

MINISTERO DI AGRICOLTURA, INDUSTRIA E COMMERCIO  
DIREZIONE GENERALE DELLA STATISTICA

---

# CENSIMENTO

DELLA

# POPOLAZIONE DEL REGNO D'ITALIA

AL 10 FEBBRAIO 1901

---

## Volume I.

POPOLAZIONE DEI COMUNI E DELLE RISPETTIVE FRAZIONI DIVISA IN AGGLOMERATA E SPARSA

E

POPOLAZIONE DEI MANDAMENTI AMMINISTRATIVI



ROMA  
TIPOGRAFIA NAZIONALE DI G. BERTERO E C.  
VIA UMBRIA

1902



# INDICE

AVVERTENZE . . . . .	Pagina 2
TAV. I. — Popolazione legale (residente) e popolazione presente (di fatto) divisa in agglomerata e sparsa nei singoli comuni e nelle rispettive frazioni . . . . .	3

	Pagina		Pagina
Provincia di Alessandria . . . . .	3	Provincia di Massa e Carrara . . . . .	192
Id. di Ancona . . . . .	15	Id. di Messina . . . . .	196
Id. di Aquila degli Abruzzi . . . . .	18	Id. di Milano . . . . .	201
Id. di Arezzo . . . . .	25	Id. di Modena . . . . .	213
Id. di Ascoli Piceno . . . . .	28	Id. di Napoli . . . . .	216
Id. di Avellino . . . . .	32	Id. di Novara . . . . .	220
Id. di Bari delle Puglie . . . . .	36	Id. di Padova . . . . .	241
Id. di Belluno . . . . .	37	Id. di Palermo . . . . .	247
Id. di Benevento . . . . .	43	Id. di Parma . . . . .	249
Id. di Bergamo . . . . .	45	Id. di Pavia . . . . .	254
Id. di Bologna . . . . .	57	Id. di Perugia . . . . .	263
Id. di Brescia . . . . .	62	Id. di Pesaro e Urbino . . . . .	273
Id. di Cagliari . . . . .	74	Id. di Piacenza . . . . .	278
Id. di Caltanissetta . . . . .	79	Id. di Pisa . . . . .	281
Id. di Campobasso . . . . .	80	Id. di Porto Maurizio . . . . .	284
Id. di Caserta . . . . .	84	Id. di Potenza . . . . .	289
Id. di Catania . . . . .	92	Id. di Ravenna . . . . .	292
Id. di Catanzaro . . . . .	95	Id. di Reggio di Calabria . . . . .	294
Id. di Chieti . . . . .	100	Id. di Reggio nell'Emilia . . . . .	299
Id. di Como . . . . .	104	Id. di Roma . . . . .	302
Id. di Cosenza . . . . .	122	Id. di Rovigo . . . . .	310
Id. di Cremona . . . . .	128	Id. di Salerno . . . . .	314
Id. di Cuneo . . . . .	134	Id. di Sassari . . . . .	321
Id. di Ferrara . . . . .	150	Id. di Siena . . . . .	324
Id. di Firenze . . . . .	151	Id. di Siracusa . . . . .	327
Id. di Foggia . . . . .	157	Id. di Sondrio . . . . .	328
Id. di Forlì . . . . .	159	Id. di Teramo . . . . .	333
Id. di Genova . . . . .	162	Id. di Torino . . . . .	337
Id. di Girgenti . . . . .	174	Id. di Trapani . . . . .	358
Id. di Grosseto . . . . .	175	Id. di Treviso . . . . .	360
Id. di Lecce . . . . .	177	Id. di Udine . . . . .	366
Id. di Livorno . . . . .	181	Id. di Venezia . . . . .	378
Id. di Lucca . . . . .	181	Id. di Verona . . . . .	382
Id. di Macerata . . . . .	184	Id. di Vicenza . . . . .	388
Id. di Mantova . . . . .	188		

TAV. II. — Popolazione residente (legale) dei mandamenti amministrativi . . . . .	401
---	-----

APPENDICE — Variazioni nelle circoscrizioni amministrative del Regno quali risultano da leggi o regi decreti pubblicati nella <i>Gazzetta Ufficiale</i> dal 10 febbraio 1901 al 31 ottobre 1902 . . . . .	447
---	-----

(Vedi appresso l'errata-corrige).

## ERRATA-CORRIGE

-----

PAGINA		ERRORI	CORREZIONI
		—	—
11	Comune di . . . . .	<b>Tnoco</b>	<b>Tonco</b>
85	Id. di . . . . .	<b>Giano Vetustò</b>	<b>Giano Vetusto</b>
120	Id. di Musignano, frazione di Orascio, popolazione legale . . . . .	54	56
214	Id. di Novi di Modena, frazione di Novi, popolazione sparsa . . . . .	3103	3130
225	Id. di Calasca, frazione Boretta, popolazione agglomerata . . . . .	68	69
256	Id. di . . . . .	<b>Sartirano di Lomellina</b>	<b>Sartirana di Lomellina</b>
259	Id. Trayacò Siccomario, frazione di . . . . .	Costa Cavogliana	Costa Carogliana
268	Id. di Casaprota, frazione di Casaprota, popolazione presente . . . . .	757	755
281	Id. di Bientina, popolazione sparsa . . . . .	168	1683
298	Id. di Villa San Giovanni, popolazione agglomerata del centro . . . . .	4126	4136
396	Piemonte, popolazione agglomerata . . . . .	2347459	2347450
418	Provincia di Ferrara, totale della provincia . . . . .	271663	291366
447	Occhietto - ultima riga . . . . .	11 ottobre 1902	31 ottobre 1902

TAVOLA I.

---

POPOLAZIONE RESIDENTE  
(legale)

E

**POPOLAZIONE PRESENTE**

DIVISA IN AGGLOMERATA E SPARSA

NEI SINGOLI COMUNI E NELLE RISPETTIVE FRAZIONI.

---

## AVVERTENZE.

Nel presente volume è data la popolazione residente (legale) e la popolazione presente (di fatto) di ciascun comune diviso in frazioni, in conformità alle tabelle numeriche apparecchiate dalle Commissioni comunali di censimento, approvate dalla Giunta provinciale di statistica, e rivedute dall'Ufficio centrale di censimento. La popolazione presente è divisa in agglomerata e sparsa.

È pure indicata la distanza, in chilometri, del gruppo più importante di case che si trova in ciascuna frazione, dal centro principale del comune, secondo la via o il sentiero più frequentemente battuti. Le misure sono quelle dichiarate dalle Commissioni comunali di censimento, non possedendo l'Ufficio centrale elementi sufficienti per riscontrarne l'esattezza.

Manca l'indicazione della distanza dal centro in molti casi nei quali la frazione secondaria è costituita da parecchie piccole agglomerazioni, oppure da sole case sparse.

Per gli articoli 30 e 31 del Regolamento sul quarto censimento generale della popolazione, approvato con R. decreto del 17 ottobre 1900, n. 351, il territorio comunale è stato diviso in frazioni e sezioni di censimento, seguendo i criteri amministrativi e topografici indicati qui appresso:

a) Ogni centro di popolazione, colle circostanti case sparse per la campagna, ha costituito una frazione. Per formare le frazioni, le case sparse sono state attribuite a quel centro col quale avevano più frequenti rapporti e più facili comunicazioni. Per ogni frazione la popolazione delle case sparse ha formato uno o più sezioni a parte, per poter distinguere in ogni comune la popolazione agglomerata dalla sparsa;

b) Indipendentemente dalle ragioni topografiche, si è considerata come frazione quella parte del territorio di un comune che era stata costituita in frazione a' termini dell'articolo 116 del testo unico della legge comunale e provinciale, approvato con regio decreto 4 maggio 1898, n. 164. Si è considerato parimenti come frazione il territorio di un comune soppresso, che avesse tenuto separate le proprie rendite patrimoniali, le passività e le spese obbligatorie, a' termini dell'articolo 113 della legge stessa;

c) Un centro di popolazione è stato a sua volta suddiviso in più frazioni, se esisteva una cinta daziaria che ne separasse la parte interna dai sobborghi posti in comunicazione immediata di essa. In tal caso i sobborghi, che rimanevano fuori della cinta daziaria, si sono considerati come una sola frazione, se erano contigui e formavano come un anello intorno al nucleo interno, e invece si sono ripartiti in più frazioni, se trovavansi discosti l'uno dall'altro.

Se un centro è stato diviso in più frazioni per alcuno dei motivi indicati in *b* e in *c*, si è formato il totale della popolazione del centro medesimo: nel caso *b* aggiungendo la popolazione delle frazioni del centro, e nel caso *c* aggiungendo la popolazione compresa entro la cinta daziaria con quella agglomerata nei sobborghi contigui. La *graffa* a sinistra e il rigo di somme parziali in carattere elzeviriano, posto immediatamente sotto la *graffa*, dimostrano la composizione di un unico centro che sia formato di più frazioni (per esempio il comune di *Alessandria*).

Se il territorio del comune è diviso fra due o più mandamenti, nel suddividere le frazioni in sezioni si è tenuto conto della circoscrizione mandamentale per formare la popolazione del mandamento. Per ciò non furono assegnate ad una stessa sezione case situate in mandamenti diversi.

Le frazioni sono nominate una appresso all'altra, nell'ordine in cui le medesime furono disposte dalla Commissione di censimento.

I diversi nomi che si leggono talvolta in corrispondenza alla cifra di una frazione rappresentano altrettanti piccolissimi gremii di popolazione, aventi ciascuno una particolare denominazione (come è il caso per le cinque frazioni del comune di *Monale*, provincia di *Alessandria*).

La frazione in cui risiede l'ufficio municipale è, di regola, la prima inscritta e porta il nome stesso del comune.

Si è controdistinta con un asterisco la frazione in cui trovasi l'ufficio municipale quando essa ha un nome diverso da quello del comune (es. la frazione *Valle* nel comune di *Camino*, prov. di *Alessandria*). Per i comuni che hanno un nome doppio, corrispondente a due frazioni, l'asterisco contrassegna quella nella quale è l'ufficio comunale (es. il comune di *Primeglio Schierano*, prov. di *Alessandria*, con la sede comunale a *Primeglio*).

TAVOLA I — POPOLAZIONE DEI COMUNI E FRAZIONI DI COMUNE.

Censimento 1901.

Alessandria.

COMUNI E FRAZIONI	Distanza dal centro Km.	POPOLAZIONE				COMUNI E FRAZIONI	Distanza dal centro Km.	POPOLAZIONE			
		residente o legale	presente o di fatto					residente o legale	presente o di fatto		
			in complesso	agglomerata	sparsa				in complesso	agglomerata	sparsa

PROVINCIA DI ALESSANDRIA.

Circondario di Acqui.

<b>Acqui</b>					<b>Castelnuovo Bormida</b>	..	1924	1914	1679	235	
Acqui . . . . .	..	9488	9309	9309	<b>Castel Rocchero</b>	..	883	872	563	309	
Lussito e Moirano . . . . .	3. 600 5. 500	4452	4477	4477	<b>Cavatore</b>	..	1085	1103	156	947	
Totale . . . . .	..	13940	13786	13786	<b>Cessole</b>	..	1463	1451	147	1304	
<b>Alice Bel Colle</b>	..	2217	2220	1975	245	<b>Cortiglione</b>	..	1267	1238	671	567
<b>Bergamasco</b>	..	2323	2283	1854	429	<b>Cremolino</b>	..	2172	2134	559	1575
<b>Bistagno</b>	..	2645	2626	1108	1518	<b>Denice</b>	..	634	633	140	493
<b>Bruno</b>						<b>Fontanile</b>	..	1526	1497	854	643
Bruno . . . . .	..	460	463	399	64	<b>Grogcardo</b>	..	1364	1343	581	762
Borgo Aje . . . . .	0. 600	686	696	587	109	<b>Incisa Belbo</b>					
Totale . . . . .	..	1146	1159	986	173	* Ghiare Madonna . . . . .	..	1590	1576	1118	458
<b>Bubbio</b>	..	1809	1794	427	1387	Villa . . . . .	?	1219	1209	527	682
<b>Calamandrana</b>						Impero . . . . .	?	702	699	206	493
Calamandrana . . . . .	..	185	183	127	56	Totale . . . . .	..	3511	3484	1851	1633
Chiesavecchia . . . . .	0. 300	316	313	52	261	<b>Loazzolo</b>					
Ghignoni . . . . .	1. —	46	47	22	25	Loazzolo . . . . .	..	301	296	122	174
Bruciat . . . . .	1. 500	415	417	101	316	Madonna . . . . .	2. —	220	217	22	195
Gandolfi . . . . .	2. —	86	85	29	56	Bricco . . . . .	2. —	332	338	8	330
Ferrai . . . . .	2. —	87	85	33	52	Romano . . . . .	3. —	113	105	11	94
Piana . . . . .	2. —	398	396	68	323	Langa . . . . .	5. —	277	271	12	259
Garbazzola . . . . .	3. —	411	412	140	272	Totale . . . . .	..	1243	1227	175	1052
Casevecchie . . . . .	3. —	153	150	150	..	<b>Malvicino</b>	..	338	337	150	187
Milani . . . . .	3. —	183	183	41	142	<b>Maranzana</b>	..	1162	1123	1126	..
Valle San Giovanni . . . . .	3. 500	360	362	176	186	<b>Melazzo</b>					
Totale . . . . .	..	2640	2633	939	1694	Melazzo . . . . .	..	1506	1503	293	1210
<b>Carentino</b>	..	702	702	702	..	Arzello . . . . .	2. —	907	907	94	813
<b>Carpeneto</b>	..	2242	2154	954	1200	Totale . . . . .	..	2413	2410	387	2023
<b>Cartosio</b>	..	1374	1363	325	1028	<b>Merana</b>	..	401	397	7	390
<b>Cassinasco</b>						<b>Molare</b>					
Cassinasco . . . . .	..	1079	1066	330	736	Molare . . . . .	..	2434	2307	1347	960
Bricco Bosetti o San Massimo . . . . .	4. —	394	388	67	321	Cavanna . . . . .	8. —	169	161	64	97
Totale . . . . .	..	1473	1454	397	1057	Olbicella . . . . .	18. —	237	202	..	202
<b>Cassinelle</b>						Totale . . . . .	..	2840	2670	1411	1259
Cassinelle . . . . .	..	1344	1300	814	486	<b>Mombaldone</b>	..	673	669	189	480
Bandita . . . . .	5. 600	992	935	335	600	<b>Mombaruzzo</b>					
Albicella . . . . .	15. —	256	226	..	226	Mombaruzzo . . . . .	..	2719	2695	1799	896
Totale . . . . .	..	2592	2481	1149	1312	Casalotto . . . . .	3. —	490	484	325	159
<b>Castel Boglione</b>	..	1652	1653	347	1306	Bazzana . . . . .	5. 500	270	269	173	96
<b>Castelletto d'Erro</b>	..	518	506	324	182	Gherlobbia . . . . .	6. —	106	103	103	..
<b>Castelletto Molina</b>	..	613	592	433	159	Totale . . . . .	..	3585	3551	2400	1151
<b>Castelnuovo Belbo</b>	..	2393	2383	1691	692	<b>Monastero Bormida</b>	..	1769	1758	681	1077
						<b>Montabone</b>	..	985	966	341	625

TAVOLA I — POPOLAZIONE DEI COMUNI E FRAZIONI DI COMUNE.

Alessandria.

Censimento 1901.

COMUNI E FRAZIONI	Distanza dal centro Km.	POPOLAZIONE				COMUNI E FRAZIONI	Distanza dal centro Km.	POPOLAZIONE					
		residente o legale	presente o di fatto					residente o legale	presente o di fatto				
			in complesso	agglomerata	sparsa				in complesso	agglomerata	sparsa		
<b>Montaldo Bormida</b>													
Montaldo . . . . .	..	1175	1141	850	291	Rocchetta Palafea							
Valmaggiore, Selvaggia	3. —	222	216	57	159	Rocchetta . . . . .	..	371	373	263	110		
Gaggina . . . . .	3. —	233	228	143	85	Paniola . . . . .	1.400	82	83	..	83		
Totale . . . . .	..	1630	1585	1050	535	San Rocco Cornegliano	2.400	72	72	..	72		
						Marenco e Valdocche	2.500	142	148	..	148		
<b>Montechiaro d'Acqui. . . . .</b>	..	880	885	112	773	Valle . . . . .	1.500	59	59	..	59		
<b>Morbello</b>						Paraleta e Lago . . . . .	2. —	58	59	..	36		
Piazza (Centro). . . . .	..	868	866	201	665	Sabbioni e Asinaria . . . . .	2.500	114	116	49	67		
* Caviglia . . . . .	2. —	310	311	..	311	Fleisa e Tesole . . . . .	2.500	188	188	41	147		
Costa . . . . .	1. —	622	621	279	342	Totale . . . . .	..	1086	1098	389	709		
Totale . . . . .	..	1800	1798	480	1318	<b>San Giorgio Scarampi. . . . .</b>	..	477	465	39	426		
<b>Morsasco . . . . .</b>	..	1880	1808	774	1034	<b>Serole. . . . .</b>	..	698	692	67	626		
<b>Nizza Monferrato . . . . .</b>	..	9205	9529	3717	5812	<b>Sessame. . . . .</b>	..	967	954	403	551		
<b>Olmo Gentile . . . . .</b>	..	496	480	50	430	<b>Spigno Monferrato</b>							
<b>Orsara Bormida</b>						Spigno . . . . .	..	1712	1719	788	931		
Orsara . . . . .	..	1180	1137	981	156	Montaldo Squaneto . . . . .	3. —	829	786	..	786		
San Quirico . . . . .	2. —	319	308	267	41	Rocchetta . . . . .	5. —	470	481	..	481		
Totale . . . . .	..	1499	1445	1248	197	Turpino . . . . .	5. —	464	462	..	462		
<b>Parato</b>						Totale . . . . .	..	3475	3448	788	2660		
Pareto . . . . .	..	1136	1101	246	855	<b>Strevi</b>							
Roboaro . . . . .	4. —	583	565	161	404	* Borgo Superiore . . . . .	..	1431	1441	951	490		
Miogliola . . . . .	12. —	361	341	98	243	Borgo Inferiore . . . . .	4. —	1356	1345	934	411		
Totale . . . . .	..	2080	2007	505	1502	Totale . . . . .	..	2787	2786	1885	901		
<b>Ponti</b>						<b>Terzo</b>							
Ponti e Cravarezza . . . . .	..	675	638	503	135	Terzo . . . . .	..	561	541	284	257		
Chiesa . . . . .	2. —	125	118	38	80	Carrara . . . . .	1.500	164	164	50	114		
Oltre Bormida . . . . .	2. —	233	231	86	145	Galli . . . . .	1.500	125	125	74	51		
Rosi . . . . .	3. —	385	360	110	250	Baldizzoni . . . . .	2.500	117	117	53	64		
Totale . . . . .	..	1418	1347	737	610	Doti . . . . .	2.500	225	225	88	137		
<b>Ponzone</b>						Boccacci . . . . .	3. —	188	138	42	96		
Ponzone . . . . .	..	1425	1425	396	1029	Totale . . . . .	..	1330	1310	591	719		
Pian Lago . . . . .	3. —	344	323	77	246	<b>Trisobbio</b>							
Ciglione . . . . .	4. —	473	441	292	149	Trisobbio . . . . .	..	1557	1448	797	651		
Caldasio . . . . .	4. —	518	510	146	364	Villabotteri . . . . .	2. —	429	409	185	224		
Cimaferle . . . . .	6. —	592	574	184	390	Totale . . . . .	..	1986	1857	982	875		
Toleto . . . . .	8. —	320	313	119	194	<b>Vaglio Serra . . . . .</b>	..	789	781	245	536		
Pian Castagna . . . . .	12. —	676	655	97	558	<b>Vesime . . . . .</b>	..	1720	1732	457	1275		
Totale . . . . .	..	4348	4241	1311	2930	<b>Visone . . . . .</b>	..	2539	2451	1344	1107		
<b>Prasco . . . . .</b>	..	941	924	171	753	TOTALE DEL CIRCONDARIO	..	127046	125467	65101	60366		
<b>Quaranti . . . . .</b>	..	567	534	411	123								
<b>Ricaldone . . . . .</b>	..	1736	1683	1000	683								
<b>Rivalta Bormida . . . . .</b>	..	3121	3002	2564	438								
<b>Rocca Grimalda . . . . .</b>	..	3692	3677	1991	1686								
<b>Roccoverano</b>													
Roccoverano . . . . .	..	1998	2013	243	1770								
Garbaoli . . . . .	5. —	384	386	82	304								
Totale . . . . .	..	2382	2399	325	2074								

Circondario di Alessandria.

Alessandria

1° MANDAMENTO

Città e  
Cittadella

Borgoglio . . . . .	..	11515	11672	11672	..
Gamondio . . . . .	..	7306	7376	7376	..
Marengo . . . . .	..	8100	8354	8354	..
Rovereto . . . . .	..	7519	7513	7513	..
Cittadella . . . . .	..	1475	1041	1041	..
Totale . . . . .	..	35915	35956	35956	..



**TAVOLA I — POPOLAZIONE DEI COMUNI E FRAZIONI DI COMUNE.**

Censimento 1901.

Alessandria.

COMUNI E FRAZIONI	Distanza dal centro Km.	POPOLAZIONE				COMUNI E FRAZIONI	Distanza dal centro Km.	POPOLAZIONE					
		resi- dente o legale	presente o di fatto					resi- dente o legale	presente o di fatto				
			in com- plesso	agglome- rata	sparsa				in com- plesso	agglome- rata	sparsa		
<b>Sobborgli</b>													
Orti . . . . .	1. 750	1618	1627	1849	278	<b>Castello di Annone</b>							
San Michele . . . . .	4. 500	2826	2781	253	2528	Castello . . . . .	..	1612	1464	1244	220		
Valle San Barto- lomeo . . . . .	5. 500	1950	1945	496	1449	Monfallito . . . . .	5. —	833	778	..	778		
Valmadonna . . . . .	7. —	2963	3007	427	2580	Poggio . . . . .	5. —	755	712	..	712		
						<b>Totale . . . . .</b>		<b>3200</b>	<b>2954</b>	<b>1244</b>	<b>1710</b>		
<b>2° MANDAMENTO</b>						<b>Castelspina . . . . .</b>		<b>992</b>	<b>932</b>	<b>875</b>	<b>57</b>		
Cantalupo . . . . .	7. 250	1711	1636	677	959	<b>Cerro Tanaro . . . . .</b>		<b>1238</b>	<b>1126</b>	<b>1106</b>	<b>20</b>		
Casalbagliano . . . . .	5. 500	1114	1104	481	623	<b>Felizzano . . . . .</b>		<b>3144</b>	<b>3000</b>	<b>2613</b>	<b>387</b>		
Cascinagrossa . . . . .	9. 870	2468	2435	1740	695	<b>Frascaro . . . . .</b>		<b>797</b>	<b>801</b>	<b>476</b>	<b>325</b>		
Castelceriolo . . . . .	8. —	2693	2543	1766	777	<b>Fresonara . . . . .</b>		<b>1791</b>	<b>1591</b>	<b>1440</b>	<b>151</b>		
Castelferro . . . . .	20. 750	1828	1758	936	822	<b>Frugarolo</b>							
Cristo . . . . .	2. 250	2844	2820	1574	1246	Frugarolo . . . . .	..	2609	2475	1697	778		
Lobbi . . . . .	11. 500	2005	1916	1055	861	Litta Parodi . . . . .	4. —	631	620	355	265		
Mandrogne . . . . .	12. 550	2614	2579	1341	1238	<b>Totale . . . . .</b>		<b>3240</b>	<b>3095</b>	<b>2052</b>	<b>1043</b>		
Portanova . . . . .	14. 250	408	387	179	208	<b>Gamalero</b>							
Retorto . . . . .	16. 750	182	177	111	68	Gamalero . . . . .	..	1300	1298	1023	275		
San Giuliano N. . . . .	15. —	9217	1931	216	1715	San Rocco . . . . .	5. —	621	616	387	229		
San Giuliano V. . . . .	12. 250	2305	2272	205	2067	<b>Totale . . . . .</b>		<b>1921</b>	<b>1914</b>	<b>1410</b>	<b>504</b>		
Spinetta M. . . . .	6. 500	3449	3458	1276	2182	<b>Lu . . . . .</b>		<b>5055</b>	<b>5023</b>	<b>3915</b>	<b>1108</b>		
Villa del Foro . . . . .	7. 700	969	966	765	201	<b>Masio</b>							
						Masio . . . . .	..	1705	1631	1146	485		
<b>RIASSUNTO PER MANDAMENTI</b>						Abbazia . . . . .	2. —	1121	1102	203	899		
1° . . . . .	..	45302	45316	38481	6835	Redabue . . . . .	5. —	234	232	32	200		
2° . . . . .	..	26807	25982	12322	13660	<b>Totale . . . . .</b>		<b>3060</b>	<b>2965</b>	<b>1381</b>	<b>1584</b>		
<b>Totale . . . . .</b>		<b>72109</b>	<b>71298</b>	<b>50803</b>	<b>20495</b>	<b>Montecastello</b>							
<b>Alluvioni Cambiò (1)</b>						Montecastello . . . . .	..	1152	1132	977	155		
Alluvioni . . . . .	..	1143	1077	487	590	San Zeno, San Ber- nardo . . . . .	2. 300	156	155	55	100		
Grava . . . . .	6. —	1274	1235	394	841	Fiondi . . . . .	3. 400	120	120	108	12		
<b>Totale . . . . .</b>		<b>2417</b>	<b>2312</b>	<b>881</b>	<b>1431</b>	<b>Totale . . . . .</b>		<b>1428</b>	<b>1407</b>	<b>1140</b>	<b>267</b>		
<b>Bassignana</b>						<b>Oviglio . . . . .</b>		<b>2803</b>	<b>2744</b>	<b>1946</b>	<b>798</b>		
Bassignana . . . . .	..	2894	2847	2612	235	<b>Pavone d'Alessandria . . . . .</b>		<b>399</b>	<b>394</b>	<b>316</b>	<b>78</b>		
Mugarone . . . . .	2. 700	600	589	393	196	<b>Pecetto di Valenza . . . . .</b>		<b>2210</b>	<b>2186</b>	<b>1279</b>	<b>907</b>		
Fiondi . . . . .	6. 800	288	289	137	152	<b>Pietra Marazzi . . . . .</b>		<b>748</b>	<b>733</b>	<b>668</b>	<b>65</b>		
<b>Totale . . . . .</b>		<b>3782</b>	<b>3725</b>	<b>3142</b>	<b>583</b>	<b>Predosa . . . . .</b>		<b>1719</b>	<b>1614</b>	<b>1292</b>	<b>322</b>		
<b>Borgherato Alessandrino . . . . .</b>		<b>1216</b>	<b>1150</b>	<b>942</b>	<b>208</b>	<b>Quargento . . . . .</b>		<b>3238</b>	<b>3240</b>	<b>2021</b>	<b>1219</b>		
<b>Bosco Marengo</b>						<b>Quattordio</b>							
Bosco Marengo . . . . .	..	3103	3060	1902	1158	Quattordio . . . . .	..	1236	1184	1001	183		
Quattrocascine, Sola- stra, Levata . . . . .	6. —	1300	1243	971	272	Piepasso . . . . .	2. 500	521	515	509	6		
<b>Totale . . . . .</b>		<b>4403</b>	<b>4303</b>	<b>2873</b>	<b>1430</b>	Serra . . . . .	2. 500	539	521	300	221		
<b>Casal Carmelli . . . . .</b>		<b>1513</b>	<b>1496</b>	<b>1326</b>	<b>170</b>	<b>Totale . . . . .</b>		<b>2296</b>	<b>2220</b>	<b>1810</b>	<b>410</b>		
<b>Cassine</b>						<b>Refrancore . . . . .</b>		<b>2951</b>	<b>2906</b>	<b>1174</b>	<b>1732</b>		
Cassine . . . . .	..	2539	2528	2415	113	<b>Rivarone . . . . .</b>		<b>1151</b>	<b>1138</b>	<b>966</b>	<b>172</b>		
Viagiarosa . . . . .	2. —	797	810	..	810	<b>San Salvatore Monferrato . . . . .</b>		<b>7958</b>	<b>7854</b>	<b>5051</b>	<b>2803</b>		
Rio Valgrana . . . . .	0. 600	285	284	..	284								
Gavonata . . . . .	4. —	718	723	..	723								
Oltre Bormida . . . . .	4. 500	1143	1160	456	704								
<b>Totale . . . . .</b>		<b>5482</b>	<b>5505</b>	<b>2871</b>	<b>2634</b>								
<b>Castellazzo Bormida . . . . .</b>		<b>7180</b>	<b>7104</b>	<b>5791</b>	<b>1313</b>								
<b>Castelletto Scazzoso</b>													
Castelletto . . . . .	..	1269	1184	1083	101								
Giardinetto . . . . .	2. 300	712	684	381	303								
<b>Totale . . . . .</b>		<b>1981</b>	<b>1868</b>	<b>1464</b>	<b>404</b>								

(1) L' Ufficio municipale trovasi ai cascinali sparsi denominati *Monteriolo*, ed è distante 3 chilometri dalle due frazioni Alluvioni e Grava.

TAVOLA I — POPOLAZIONE DEI COMUNI E FRAZIONI DI COMUNE.

Alessandria.

Censimento 1901.

COMUNI E FRAZIONI	Distanza dal centro Km.	POPOLAZIONE				COMUNI E FRAZIONI	Distanza dal centro Km.	POPOLAZIONE			
		resi- dente o legale	presente o di fatto					resi- dente o legale	presente o di fatto		
			in com- plesso	agglo- merata	sparsa				in com- plesso	agglo- merata	sparsa
<b>Sezzè</b> . . . . .	..	3308	3203	2388	815	<b>Azzano del Tanaro</b> . . . . .	..	766	738	529	209
<b>Solero</b> . . . . .	..	3659	3605	3153	452	<b>Bagnasco d'Asti</b> . . . . .	..	370	374	336	38
<b>Valenza</b>						<b>Baldichieri</b> . . . . .	..	878	860	549	311
Valenza . . . . .	..	9995	9890	7115	2775	<b>Belveglio</b>					
Monte . . . . .	5.400	961	953	683	270	Belveglio . . . . .	..	700	625	417	208
Totale . . . . .	..	10956	10843	7798	3045	Bricco . . . . .	2. —	423	378	259	119
<b>Villabella</b> . . . . .	..	682	659	583	76	Totale . . . . .	..	1123	1003	676	327
<b>TOTALE DEL CIRCONDARIO</b> . . . . .	..	170037	166908	118190	48718	<b>Berzano di San Pietro</b> . . . . .	..	776	736	396	340
<b>Circondario di Asti.</b>						<b>Buttigliera d'Asti</b>					
<b>Agliano</b>						Buttigliera . . . . .	..	1711	1632	1540	92
Agliano . . . . .	..	1752	1753	1142	611	Serra . . . . .	2.500	406	386	279	107
Bologna . . . . .	1.950	594	592	131	461	Celle . . . . .	2.500	246	244	169	75
Valnizza o Salere . . . . .	1.980	730	737	156	581	Crivelle . . . . .	3. —	596	583	379	204
Vianoce . . . . .	2.200	576	580	191	389	Totale . . . . .	..	2959	2845	2367	478
Totale . . . . .	..	3652	3662	1620	2042	<b>Calosso</b>					
<b>Albugnano</b>						Calosso . . . . .	..	525	538	464	74
Albugnano . . . . .	..	329	324	324	..	SS. Trinità . . . . .	1. —	366	367	189	178
Sant'Emiliano . . . . .	1. —	212	219	17	202	Sant'Anna . . . . .	1.300	624	625	287	338
Valle . . . . .	1. —	228	232	58	174	San Siro . . . . .	1.500	833	835	375	460
Santo Stefano . . . . .	3. —	178	184	7	177	Rodotiglia . . . . .	2. —	421	419	281	138
Totale . . . . .	..	947	959	406	553	Case sparse . . . . .	1. —	615	623	412	211
<b>Antignano</b>						Totale . . . . .	..	3384	3407	2008	1399
Antignano . . . . .	..	901	889	630	259	<b>Camerano Casasco</b>					
Gonella . . . . .	2. —	486	485	187	298	Camerano . . . . .	..	567	559	504	55
Perosini . . . . .	3. —	483	482	98	384	Madonna . . . . .	0.400	396	398	289	109
Totale . . . . .	..	1870	1856	915	941	Casasco . . . . .	0.500	227	229	27	202
<b>Aramengo</b>						Totale . . . . .	..	1190	1186	820	366
Aramengo . . . . .	..	318	329	324	5	<b>Canelli</b> . . . . .	..	7428	7427	3101	4326
Masio . . . . .	1. —	269	274	45	229	<b>Cantarana</b> . . . . .	..	1016	1014	..	1014
Braja . . . . .	2. —	85	85	71	14	<b>Capriglio</b> . . . . .	..	796	766	128	638
Gonengo . . . . .	3. —	221	226	124	102	<b>Castagnole Lanze</b>					
Tana . . . . .	4. —	182	182	48	134	Castagnole . . . . .	..	2694	2595	1655	940
Totale . . . . .	..	1075	1096	612	484	Santa Maria . . . . .	1. —	623	616	121	495
<b>Asti</b>						Olmo . . . . .	1.500	693	679	260	419
Asti . . . . .	..	18889	18372	18372	..	Farinere . . . . .	2. —	459	444	140	304
Recinto . . . . .	3.500	4959	4802	..	4802	Carossi . . . . .	2.500	323	321	111	210
Vallerone . . . . .	6. —	1125	1127	..	1127	Annunziata . . . . .	2.500	617	602	70	532
Valgera . . . . .	6.700	760	734	..	734	Totale . . . . .	..	5411	5257	2357	2900
Viastosto . . . . .	7. —	1340	1280	..	1280	<b>Castell'Alfero</b>					
Quarto Inferiore . . . . .	7.400	1492	1449	..	1449	Castell'Alfero . . . . .	..	2414	2369	1212	1157
Valle Tanaro . . . . .	7.700	1231	1174	..	1174	Callianetto . . . . .	3. —	642	641	160	481
Valleversera . . . . .	7.900	1002	991	..	991	Totale . . . . .	..	3056	3010	1372	1638
Variglie . . . . .	8.800	797	801	..	801	<b>Castellero</b> . . . . .	..	458	458	194	264
Montemarzo . . . . .	9.500	1081	1007	..	1007	<b>Castelnuovo Calcea</b> . . . . .	..	2178	2161	787	1374
Quarto Superiore . . . . .	10.500	887	835	..	835	<b>Castelnuovo d'Asti</b>					
Val Fea o Migliandolo . . . . .	10.500	330	335	..	335	Castelnuovo . . . . .	..	2138	2097	1843	254
Casabianca . . . . .	11.500	1298	1266	..	1266	Ranello . . . . .	2. —	348	342	75	267
Valmaggiore . . . . .	11.500	750	730	..	730	Nevissano . . . . .	3. —	255	242	74	168
Revignano . . . . .	12. —	1120	1055	..	1055	Bardella . . . . .	3.500	404	390	123	267
Valleaudona . . . . .	12. —	1041	1004	..	1004	Morialdo . . . . .	4. —	560	554	50	504
Mombarone . . . . .	12.500	711	654	..	654	Totale . . . . .	..	3705	3625	2165	1460
Poggio . . . . .	12.500	438	429	..	429						
Totale . . . . .	..	39251	38045	18372	19673						

TAVOLA I — POPOLAZIONE DEI COMUNI E FRAZIONI DI COMUNE.

Censimento 1901.

Alessandria.

COMUNI E FRAZIONI	Distanza dal centro Km.	POPOLAZIONE				COMUNI E FRAZIONI	Distanza dal centro Km.	POPOLAZIONE			
		residente o legale	presente o di fatto					residente o legale	presente o di fatto		
			in complesso	agglomerata	sparsa				in complesso	agglomerata	sparsa
<b>Castiglione d'Asti</b> . . . . .	..	873	876	16	860	<b>Ferrere</b> . . . . .	..	2355	2255	125	2130
<b>Cellarengo</b> . . . . .	..	734	736	389	347	<b>Frinco</b> . . . . .	..	1599	1608	572	1036
<b>Celle Enomondo</b>						<b>Isola d'Asti</b>					
Celle . . . . .	..	839	881	692	139	Isola (d'Asti) . . . . .	..	652	649	590	59
Merlazza . . . . .	1. —	165	166	114	52	Piano . . . . .	1. 500	1421	1386	822	564
Totale . . . . .	..	1007	997	806	191	Repergo . . . . .	2. —	591	591	480	111
<b>Cerreto d'Asti</b> . . . . .	..	770	766	644	122	Moncacone . . . . .	3. —	507	506	221	285
<b>Chiusano d'Asti</b> . . . . .	..	587	553	497	86	Totale . . . . .	..	3171	3132	2113	1019
<b>Cinaglio</b>						<b>Maretto</b>					
Cinaglio . . . . .	..	983	984	575	409	Maretto . . . . .	..	296	297	297	..
Montegrosso . . . . .	5. —	265	266	260	6	Serra Gorla . . . . .	1. —	215	218	218	..
Totale . . . . .	..	1248	1250	835	415	Serra Campia . . . . .	3. —	161	164	164	..
<b>Cisterna d'Asti</b>						Barbone . . . . .	4. —	112	110	110	..
Cisterna . . . . .	..	1383	1378	1346	32	Totale . . . . .	..	784	789	789	..
San Matteo, Valmellana, Valzeglio . . . . .	2. —	848	848	779	69	<b>Marmorito</b>					
Gherba, Saretto, Scaglie . . . . .	6. —	300	301	269	32	* Santa Maria . . . . .	..	516	522	132	390
Totale . . . . .	..	2531	2527	2394	133	Borgo Ajrali . . . . .	2. —	172	174	142	32
<b>Coazzolo d'Asti</b> . . . . .	..	664	660	341	319	Totale . . . . .	..	688	696	274	422
<b>Cocconato</b>						<b>Moasca</b> . . . . .	..	907	908	307	601
Cocconato . . . . .	..	1425	1430	1278	152	<b>Mombercelli</b>					
Bonvino . . . . .	1. 300	216	219	70	149	Mombercelli . . . . .	..	1973	1836	1073	763
Gesso . . . . .	2. 400	82	86	86	..	Piana . . . . .	1. 500	509	479	121	358
Banchieri . . . . .	2. 500	92	91	45	48	Laioli . . . . .	2. —	341	325	159	166
Vastapaglia . . . . .	3. 500	105	105	72	33	Tocco . . . . .	3. —	713	678	259	419
Maroero . . . . .	3. 500	218	219	97	122	Variata . . . . .	5. —	626	609	284	325
Tuffo . . . . .	3. 600	387	392	200	192	Totale . . . . .	..	4162	3927	1896	2031
Cocconito . . . . .	5. —	204	208	61	147	<b>Monale</b>					
Totale . . . . .	..	2729	2750	1907	843	Monale . . . . .	..	611	607	430	177
<b>Corsione</b> . . . . .	..	647	645	511	134	Caseiso, Mansone, Bricco Scajola, Serra di Cora . . . . .	3. —	310	310	285	25
<b>Cortandone</b> . . . . .	..	592	594	148	446	San Carlo, Serra Torinese . . . . .	4. —	277	277	201	76
<b>Cortanze</b> . . . . .	..	811	809	678	131	Totale . . . . .	..	1198	1194	916	278
<b>Cortazzone</b> . . . . .	..	1833	1848	349	1499	<b>Moncuoco Torinese</b>					
<b>Cossombrato</b>						Moncuoco . . . . .	..	1409	1326	607	719
Cossombrato . . . . .	..	450	463	287	176	San Giorgio . . . . .	3. —	351	341	..	341
Madonna . . . . .	1. —	678	687	113	574	Totale . . . . .	..	1760	1667	607	1060
Totale . . . . .	..	1128	1150	400	750	<b>Mondonio</b>					
<b>Costigliole d'Asti</b>						Mondonio . . . . .	..	359	354	354	..
Costigliole . . . . .	..	1676	1669	892	777	Garesio . . . . .	2. —	164	172	21	151
San Michele . . . . .	1. 350	686	682	..	682	Totale . . . . .	..	523	526	376	151
San Carlo . . . . .	1. 450	592	562	..	562	<b>Mongardino</b>					
Santa Margherita . . . . .	1. 700	807	805	..	805	* Mongairano . . . . .	..	1603	1557	570	987
Lorco . . . . .	1. 800	933	923	..	923	Circuito . . . . .	3. —	262	261	159	102
Annunziata . . . . .	1. 850	898	893	..	893	Totale . . . . .	..	1865	1818	729	1089
Sant'Anna . . . . .	2. 250	958	964	..	964	<b>Montafia</b> . . . . .	..	1521	1513	522	991
Boglietto . . . . .	4. 100	750	710	..	710	<b>Montaldo Scarampi</b> . . . . .	..	1915	1859	1097	762
Motta . . . . .	4. 150	781	779	..	779	<b>Montechiaro d'Asti</b> . . . . .	..	1996	1998	1846	152
Bionzo . . . . .	4. 300	662	655	..	655						
Totale . . . . .	..	8743	8642	892	7750						
<b>Dusino</b>											
Dusino . . . . .	..	585	576	295	281						
Sant'Antonio . . . . .	4. —	363	357	..	357						
Totale . . . . .	..	948	933	295	638						

TAVOLA I — POPOLAZIONE DEI COMUNI E FRAZIONI DI COMUNE.

Alessandria.

Censimento 1901.

COMUNI E FRAZIONI	Distanza dal centro Km.	POPOLAZIONE				COMUNI E FRAZIONI	Distanza dal centro Km.	POPOLAZIONE						
		resistente o legale	presente o di fatto					resistente o legale	presente o di fatto					
			in complesso	agglomerata	sparsa				in complesso	agglomerata	sparsa			
<b>Montegrosso d'Asti</b>														
Montegrosso . . . . .	..	2356	2342	2150	192	Serra di Costa . . . . .	4. —	105	111	..	..	111		
Vallumida . . . . .	2. 600	497	509	346	163	Torrazzo . . . . .	3. 370	811	833	..	..	833		
Santo Stefano . . . . .	4. 390	998	1002	752	250	Vascagliana . . . . .	3. 120	683	692	..	..	692		
Totale . . . . .	..	3851	3853	3248	605	Gozano . . . . .	4. 120	1001	1009	..	..	1009		
<b>Moransengo</b>						San Pietro . . . . .	4. 500	764	778	..	..	778		
Moransengo . . . . .	..	175	173	154	19	Bricco Aguecia . . . . .	7. 250	671	673	..	..	673		
Gerbale . . . . .	3. —	205	197	68	129	San Giulio, San Giacomo . . . . .	4. 620	831	834	..	..	834		
Castello . . . . .	1. —	199	195	28	167	San Grato . . . . .	3. 810	224	232	..	..	232		
Totale . . . . .	..	579	565	250	315	Totale . . . . .	..	9600	9655	2772	6883			
<b>Passerano . . . . .</b>	..	753	636	529	107	<b>San Martino Alfieri</b>								
<b>Piea . . . . .</b>	..	1351	1358	602	756	San Martino . . . . .	..	442	419	419	..	..		
<b>Pino d'Asti . . . . .</b>	..	633	609	574	35	Ripasso . . . . .	0. 200	32	31	31	..	..		
<b>Piovà . . . . .</b>	..	1166	1147	901	246	Marelli . . . . .	0. 300	106	111	103	..	8		
<b>Portacomaro</b>						Rollini . . . . .	0. 500	41	39	39	..	..		
Portacomaro . . . . .	..	2139	2186	1084	1052	Fagnani . . . . .	0. 700	132	133	129	..	4		
Migliandolo . . . . .	4. —	583	583	79	504	Firano . . . . .	0. 850	96	99	99	..	..		
Totale . . . . .	..	2722	2719	1163	1556	Pero . . . . .	1. 600	92	90	90	..	..		
<b>Primeglio Schierano</b>						Quaglia . . . . .	2. —	64	63	55	..	8		
* Primeglio . . . . .	..	181	181	155	26	Casa . . . . .	1. —	135	145	145	..	..		
Schierano . . . . .	1. —	272	275	275	..	Saracchi . . . . .	2. 500	205	200	192	..	8		
Totale . . . . .	..	453	456	430	26	Totale . . . . .	..	1315	1330	1302	28			
<b>Revigliasco d'Asti . . . . .</b>	..	1399	1374	686	688	<b>San Marzano Oliveto</b>								
<b>Roatto</b>						San Marzano . . . . .	..	591	590	590	..	..		
Roatto . . . . .	..	476	474	139	335	Saline, Corte Bricco . . . . .	1. —	614	626	..	..	626		
Valreale . . . . .	1. 680	203	199	55	144	Coste, Mariano Ciocattini . . . . .	2. —	345	348	..	..	348		
Bricco dei Rossi . . . . .	1. 710	189	188	108	80	Marziano, Leiso Magazzino . . . . .	1. —	359	356	..	..	356		
Totale . . . . .	..	868	861	302	559	Vertizzano, Italiana Robiola . . . . .	2. —	426	428	..	..	428		
<b>Robella</b>						Totale . . . . .	..	2335	2348	590	1758			
Robella . . . . .	..	551	555	277	278	<b>San Marzanotto . . . . .</b>	..	1453	1431	546	885			
Cortiglione . . . . .	3. —	703	696	306	390	<b>San Michele d'Asti . . . . .</b>	..	644	609	457	152			
Totale . . . . .	..	1254	1251	583	668	<b>San Paolo della Valle . . . . .</b>	..	1140	1081	749	332			
<b>Rocca d'Arazzo</b>						<b>Scurzolengo . . . . .</b>	..	1775	1747	1518	229			
Rocca d'Arazzo . . . . .	..	1230	1216	959	257	<b>Serravalle d'Asti . . . . .</b>	..	855	814	337	477			
Sant'Anna . . . . .	2. —	385	389	283	106	<b>Sessant</b>								
Santa Caterina . . . . .	3. 500	767	743	609	134	Sessant . . . . .	..	551	548	373	175			
San Carlo . . . . .	4. —	563	550	459	91	Baciglio . . . . .	1. 500	263	260	146	114			
Totale . . . . .	..	2945	2898	2310	588	San Grato . . . . .	3. —	428	424	201	223			
<b>Rocchetta Tanaro</b>						Totale . . . . .	..	1242	1232	720	512			
Rocchetta . . . . .	..	2342	2345	1999	346	<b>Settime . . . . .</b>	..	1136	1080	965	115			
Cornalea . . . . .	3. —	382	381	325	56	<b>Soglio . . . . .</b>	..	510	490	380	110			
Sant'Emiliano . . . . .	3. 500	263	268	194	74	<b>Solbrito . . . . .</b>	..	434	429	294	135			
Possavina . . . . .	4. —	329	329	238	91	<b>Tigliole</b>								
Totale . . . . .	..	3316	3323	2756	567	Tigliole . . . . .	..	894	851	440	414			
<b>San Damiano d'Asti</b>						San Carlo . . . . .	2. —	829	795	442	353			
San Damiano . . . . .	..	3241	3196	2772	424	Valperosa . . . . .	3. —	438	425	224	201			
Stizza . . . . .	2. 870	357	363	..	363	Pratomorone . . . . .	3. 500	886	872	405	467			
Lavezzole . . . . .	3. 370	303	323	..	323	Pocola . . . . .	2. —	552	539	153	384			
San Luigi . . . . .	2. 750	306	307	..	307	Totale . . . . .	..	3599	3485	1666	1819			
Ripalda . . . . .	2. 870	303	304	..	304	<b>Tonengo d'Asti . . . . .</b>	..	509	490	159	331			
						<b>Vaglierano . . . . .</b>	..	475	497	252	245			
						<b>Valfenera . . . . .</b>	..	2632	2588	1222	1366			
						<b>Viale . . . . .</b>	..	866	872	656	216			

TAVOLA I — POPOLAZIONE DEI COMUNI E FRAZIONI DI COMUNE.

Censimento 1901.

Alessandria.

COMUNI E FRAZIONI	Distanza dal centro Km.	POPOLAZIONE				COMUNI E FRAZIONI	Distanza dal centro Km.	POPOLAZIONE					
		residente o legale	presente o di fatto					residente o legale	presente o di fatto				
			in complesso	agglomerata	sparsa				in complesso	agglomerata	sparsa		
<b>Vigliano d'Asti</b> . . . . .	..	1502	1511	415	1096	<b>Casale Monferrato</b>	..						
<b>Villafranca d'Asti</b> . . . . .	..	2272	2228	990	1238	Casale (Città) . . . . .	..	18874	19337	16440	2897		
<b>Villanova d'Asti</b>						Madonna del Tempio . . . . .	4. —	1601	1592	51	1541		
* San Martino . . . . .	?	1589	1533	1142	391	Ronzone . . . . .	2. —	1715	1725	38	1687		
San Pietro . . . . .	..	1217	1148	971	177	San Germano . . . . .	4. —	2193	2201	122	2079		
San Marco . . . . .	6. —	768	757	465	292	Torcello . . . . .	6. —	851	855	37	818		
Totale . . . . .	..	3574	3438	2578	860	Popolo . . . . .	4. —	3428	3405	133	3272		
<b>Villa San Secondo</b> . . . . .	..	1249	1243	874	369	Terranova . . . . .	8. —	2009	1980	1469	511		
<b>Vinchio</b>						Roncaglia . . . . .	11. —	699	698	42	656		
Vinchio . . . . .	..	1327	1248	643	605	Totale . . . . .	..	31370	31793	18332	13461		
Noche . . . . .	1.500	502	484	330	154	<b>Casorzo</b> . . . . .	..	2546	2516	2321	195		
Totale . . . . .	..	1829	1732	973	759	<b>Castagnole Monferrato</b>							
<b>TOTALE DEL CIRCONDARIO</b> . . . . .	..	194814	191521	97729	93792	Castagnole . . . . .	..	2715	2724	2206	518		
						Valenzani . . . . .	4. —	399	399	363	36		
						Totale . . . . .	..	3114	3123	2569	554		
						<b>Castelletto Merli</b>							
						* Perno . . . . .	..	284	277	112	165		
						Godio . . . . .	1. —	141	142	107	35		
						Cosso . . . . .	2. —	192	194	158	36		
						Sogliano . . . . .	2. —	117	118	92	26		
						Terfangato . . . . .	3. —	186	186	130	56		
						Guazzolo . . . . .	3. —	450	449	349	100		
						Costamezzana . . . . .	3. —	83	81	45	36		
						Santa Maria . . . . .	4. —	151	152	119	33		
						Casalino . . . . .	6. —	241	241	181	60		
						Totale . . . . .	..	1845	1840	1293	547		
						<b>Castel S. Pietro Monferrato</b>							
						Castel San Pietro . . . . .	..	678	667	625	42		
						Rocca . . . . .	3. —	205	206	192	14		
						Isoengo . . . . .	3. —	264	258	258	..		
						Piazzano . . . . .	2. —	196	194	158	36		
						Totale . . . . .	..	1343	1325	1233	92		
						<b>Castelvero d'Asti</b>							
						Castelvero . . . . .	..	169	156	149	7		
						Massarello . . . . .	1. —	75	92	85	7		
						Totale . . . . .	..	244	248	234	14		
						<b>Cellamonte</b>							
						Cellamonte . . . . .	..	986	941	631	310		
						Coppi . . . . .	2. —	416	395	173	222		
						Totale . . . . .	..	1402	1336	804	532		
						<b>Cereseto</b> . . . . .	..	1463	1439	967	472		
						<b>Cerrina</b>							
						Cerrina . . . . .	..	345	338	310	28		
						Valle . . . . .	1.800	392	395	369	26		
						Montaldo . . . . .	3.500	279	277	248	29		
						Blengi . . . . .	2. —	166	162	153	9		
						Bolli . . . . .	1. —	154	153	130	23		
						Totale . . . . .	..	1336	1325	1210	115		
						<b>Colcavagno</b> . . . . .	..	511	511	470	41		
						<b>Coniolo</b>							
						* Coniolo Bricco . . . . .	..	579	585	320	245		
						Coniolo Basso . . . . .	0.350	435	435	296	139		
						Totale . . . . .	..	1014	1000	616	384		

Circondario di Casale Monferrato.

<b>Alfiano Natta</b>					
Alfiano . . . . .	..	792	767	568	199
Casarello . . . . .	0.900	330	334	224	110
Sanico . . . . .	1.300	648	652	522	130
Totale . . . . .	..	1770	1753	1314	439
<b>Altavilla Monferrato</b>					
Altavilla . . . . .	..	1352	1337	1093	244
Franchini . . . . .	6. —	588	592	348	244
Totale . . . . .	..	1940	1929	1441	488
<b>Balzola</b> . . . . .	..	3744	3685	3174	511
<b>Borgo San Martino</b> . . . . .	..	1885	2037	1270	767
<b>Bozzole</b> . . . . .	..	817	784	780	4
<b>Brusaschetto</b> . . . . .	..	412	406	404	2
<b>Calliano</b>					
Calliano . . . . .	..	2568	2530	2141	389
San Desiderio . . . . .	2. —	617	612	566	46
Perrona . . . . .	3.500	185	185	109	76
Totale . . . . .	..	3370	3327	2816	511
<b>Camagna</b>					
Camagna . . . . .	..	2257	2261	2052	209
Bonina . . . . .	2. —	283	282	123	159
Totale . . . . .	..	2540	2543	2175	368
<b>Camino</b>					
Cornale (Centro) . . . . .	..	610	602	580	22
* Valle . . . . .	1. —	54	56	39	17
Villanova . . . . .	1. —	148	146	110	36
Zizano . . . . .	2. —	109	110	66	44
Camino . . . . .	1.500	173	176	152	24
Luparia . . . . .	1.500	230	232	232	..
Totale . . . . .	..	1324	1322	1179	143

TAVOLA I — POPOLAZIONE DEI COMUNI E FRAZIONI DI COMUNE.

Alessandria.

Censimento 1901.

COMUNI E FRAZIONI	Distanza dal centro Km.	POPOLAZIONE				COMUNI E FRAZIONI	Distanza dal centro Km.	POPOLAZIONE					
		residente o legale	presente o di fatto					residente o legale	presente o di fatto				
			in complesso	agglomerata	sparsa				in complesso	agglomerata	sparsa		
<b>Conzano</b>													
Conzano . . . . .	..	1424	1405	950	455	* San Martino . . . . .	..	2765	2808	2713	95		
San Maurizio . . . . .	3. —	710	668	144	524	Santo Stefano . . . . .	4. —	1059	1064	234	830		
Totale . . . . .	..	2134	2073	1094	979	San Carlo . . . . .	5. —	162	161	155	6		
<b>Corterano</b> . . . . .	..	259	260	78	182	Totale . . . . .	..	3986	4033	3102	931		
<b>Cuccaro Monferrato</b> . . . . .	..	1301	1301	1131	170	<b>Montiglio</b>							
<b>Cunico</b>						Montiglio . . . . .	..	885	846	785	61		
Cunico . . . . .	..	922	913	874	39	Rocca . . . . .	2. —	168	155	143	12		
Vallera . . . . .	2. —	181	184	47	137	Praio . . . . .	2. —	132	130	130	..		
Totale . . . . .	..	1103	1097	921	176	Stura . . . . .	3. —	111	115	78	37		
<b>Frassinello Monferrato</b> . . . . .	..	1497	1510	1237	273	Cortanieto . . . . .	3. —	270	246	241	5		
<b>Frassineto Po</b> . . . . .	..	2610	2620	2297	323	Pironda . . . . .	2. —	93	87	87	..		
<b>Fubine</b> . . . . .	..	3853	3800	2684	1116	San Giorgio . . . . .	3. —	229	185	166	19		
<b>Gabiano</b>						Corziagno . . . . .	2. —	225	213	174	39		
Gabiano . . . . .	..	1340	1276	1228	48	Remorfengo . . . . .	3. —	133	113	107	6		
Sant'Aurelio . . . . .	3. —	419	415	358	57	Albarengo . . . . .	3. —	173	167	167	..		
Cantavenna . . . . .	5. —	850	811	777	34	Banengo . . . . .	4. —	355	341	289	52		
Totale . . . . .	..	2609	2502	2363	139	Carboneri . . . . .	4. —	295	262	262	..		
<b>Giarole</b> . . . . .	..	1126	1111	1029	82	Totale . . . . .	..	3069	2860	2629	231		
<b>Grana</b> . . . . .	..	2069	2019	1998	21	<b>Morano sul Po</b>							
<b>Grazzano Monferrato</b>						Morano . . . . .	..	2246	2239	1936	303		
Grazzano, Madonna dei	..	1523	1514	1194	320	Pobbieto . . . . .	2.480	212	214	187	27		
Monti . . . . .	0.800	191	191	..	191	Due Sture . . . . .	3.880	875	873	783	90		
Capotti . . . . .	1.500	163	164	..	164	Totale . . . . .	..	3333	3326	2906	420		
Piccinini . . . . .	1.500	..	..	..	..	<b>Murisengo</b>							
Totale . . . . .	..	1877	1869	1194	675	Murisengo . . . . .	..	1206	1200	881	319		
<b>Mirabello Monferrato</b> . . . . .	..	3768	3606	3055	551	San Candido . . . . .	1. —	788	791	..	791		
<b>Mombello Monferrato</b>						Sorina . . . . .	1.500	508	509	275	234		
Mombello . . . . .	..	669	617	508	109	Totale . . . . .	..	2502	2500	1156	1344		
Flengo . . . . .	1. —	563	551	181	370	<b>Occimiano</b> . . . . .	..	2433	2380	2010	370		
Pozzengo . . . . .	2. —	1014	991	916	75	<b>Odalengo Grande</b>							
Morsingo . . . . .	2. —	480	467	278	189	Odalengo Grande . . . . .	..	311	323	118	205		
Casalino . . . . .	3. —	522	511	406	105	Valle Stura . . . . .	1. —	399	396	184	212		
Totale . . . . .	..	3248	3137	2289	848	Cicengo . . . . .	2. —	424	428	316	112		
<b>Moncalvo</b>						Sant'Antonio . . . . .	3. —	484	476	190	286		
Moncalvo . . . . .	..	3364	3463	2681	782	Totale . . . . .	..	1618	1623	808	815		
Castellino, San Vincenzo	4. —	412	412	366	46	<b>Odalengo Piccolo</b>							
Gessi . . . . .	2. —	174	176	137	39	* Capitano . . . . .	..	58	59	34	25		
Totale . . . . .	..	3950	4051	3184	867	Serra . . . . .	0.200	131	131	131	..		
<b>Moncestino</b>						Dorato . . . . .	0.300	93	93	93	..		
Moncestino . . . . .	..	360	360	282	78	Fresia . . . . .	0.500	71	70	70	..		
Coggia . . . . .	2. —	120	124	104	20	Palmaro . . . . .	0.600	86	86	64	22		
Cignaretto . . . . .	2. —	61	61	61	..	Viciaato . . . . .	1. —	275	277	224	53		
Seminenga . . . . .	2. —	218	218	218	..	Marco . . . . .	2. —	36	35	35	..		
Totale . . . . .	..	759	763	665	98	Pessine . . . . .	2. —	126	125	125	..		
<b>Montalero</b>						Totale . . . . .	..	876	876	776	100		
Montalero . . . . .	..	239	237	36	201	<b>Olivola</b> . . . . .	..	514	521	408	113		
Piancerreto . . . . .	1.500	195	197	161	36	<b>Ottiglio</b>							
Rifredda . . . . .	0.800	144	144	144	..	Ottiglio . . . . .	..	1909	1921	1526	395		
Totale . . . . .	..	578	578	341	237	Moleto . . . . .	4. —	201	210	92	118		
						Prera . . . . .	2. —	263	258	82	176		
						Pelucchini . . . . .	3. —	219	221	95	126		
						Totale . . . . .	..	2592	2610	1795	815		
						<b>Ozzano Monferrato</b>							
						Ozzano . . . . .	..	1463	1449	1060	389		
						Borgo Lavello . . . . .	1. —	893	884	534	350		
						Dionigi . . . . .	4. —	429	429	134	295		
						Totale . . . . .	..	2785	2762	1723	1034		

TAVOLA I — POPOLAZIONE DEI COMUNI E FRAZIONI DI COMUNE.

Censimento 1901.

Alessandria.

COMUNI E FRAZIONI	Distanza dal centro Km.	POPOLAZIONE				COMUNI E FRAZIONI	Distanza dal centro Km.	POPOLAZIONE						
		resi- dente o legale	presente o di fatto					resi- dente o legale	presente o di fatto					
			in com- plesso	agglome- rata	sparsa				in com- plesso	agglome- rata	sparsa			
<b>Penango</b>														
Penango . . . . .	..	740	820	667	163	<b>Terruggia</b> . . . . .	..	1235	1239	798	441			
Cioccaro . . . . .	5. —	740	746	641	105	<b>Ticineto</b> . . . . .	..	1876	1823	1717	106			
Santa Maria . . . . .	7. —	292	305	272	33	<b>Tnoco</b> . . . . .	..	2369	2246	2021	225			
Patro . . . . .	8. —	349	349	221	128	<b>Treville</b> . . . . .	..	839	826	570	256			
Totale . . . . .	..	2121	2230	1801	429	<b>Valmacca</b>								
<b>Pomaro Monferrato</b> . . . . .	..	1123	1123	795	328	Valmacca . . . . .	..	1657	1622	1070	552			
<b>Pontestura</b>						Ritirata . . . . .	1.500	751	724	724	..			
Pontestura . . . . .	..	2287	2284	2075	209	Totale . . . . .	..	2408	2346	1794	552			
Rocchetta . . . . .	3. —	420	435	299	136	<b>Varengo</b>								
Totale . . . . .	..	2707	2719	2374	345	* Sorba . . . . .	..	251	160	160	..			
<b>Ponzano Monferrato</b>						Montechiaro . . . . .	0.500	42	31	31	..			
Ponzano . . . . .	..	214	214	151	63	Giuvarengo . . . . .	1. —	327	285	278	..			
Sottoripa . . . . .	?	450	450	316	134	Borgatello . . . . .	1. —	186	162	162	..			
Oietto . . . . .	?	56	56	56	..	Totale . . . . .	..	806	638	631	7			
Totale . . . . .	..	720	720	523	197	<b>Viarigi</b> . . . . .	..	3226	3161	2940	221			
<b>Quarti</b> . . . . .	..	913	900	544	356	<b>Vignale</b>								
<b>Rinco</b>						Vignale . . . . .	..	3169	3115	1960	1155			
Rinco . . . . .	..	140	139	132	7	San Lorenzo . . . . .	3. —	755	746	..	746			
Castelcebro . . . . .	0.500	199	196	137	59	Totale . . . . .	..	3924	3861	1960	1901			
Totale . . . . .	..	339	335	269	66	<b>Villadeati</b>								
<b>Rosignano Monferrato</b>						Villadeati . . . . .	..	788	765	684	81			
Rosignano . . . . .	..	1439	1410	996	414	Zanco . . . . .	3. —	1004	973	960	13			
San Martino . . . . .	2. —	811	800	355	445	Cardona . . . . .	5. —	882	829	799	30			
Garriano, Colma, Ber- roni, Reabrece	2. — } 5. — }	1043	1033	438	595	Lussello . . . . .	3. —	255	247	238	9			
Stevani . . . . .	3. —	410	410	305	105	Totale . . . . .	..	2929	2814	2681	133			
Totale . . . . .	..	3703	3653	2094	1559	<b>Villamiroglio</b>								
<b>Rosingo</b>						Villamiroglio . . . . .	..	623	617	321	296			
Rosingo . . . . .	..	117	106	104	2	Vallegioliti . . . . .	3. —	662	664	516	148			
Ca' del Garda . . . . .	0.500	42	42	42	..	Totale . . . . .	..	1285	1281	837	444			
Crosa . . . . .	0.500	41	40	40	..	<b>Villanova Monferrato</b> . . . . .	..	3485	3431	3160	271			
Totale . . . . .	..	200	188	186	2	TOTALE DEL CIRCONDARIO . . . . .	..	163053	161937	119684	42253			
<b>Salabue</b>														
Salabue . . . . .	..	429	426	403	23									
Casaie e Sapelli . . . . .	2.500	66	71	38	33									
Totale . . . . .	..	495	497	441	56									
<b>Sala Monferrato</b> . . . . .	..	1473	1461	994	467									
<b>San Giorgio Monferrato</b> . . . . .	..	1639	1628	866	762									
<b>Scandeluzza</b> . . . . .	..	526	524	497	27									
<b>Serralunga di Crea</b> . . . . .														
Serralunga . . . . .	..	811	785	498	287									
Fornoglio . . . . .	1. —	241	234	175	59									
Castellazzo . . . . .	4. —	257	271	174	97									
Totale . . . . .	..	1309	1290	847	443									
<b>Solonghella</b>														
Solonghella . . . . .	..	460	465	368	97									
Fabiano . . . . .	1. —	504	508	496	12									
Totale . . . . .	..	964	973	864	109									

Circondario di Novi Ligure.

COMUNI E FRAZIONI	Distanza dal centro Km.	resi- dente o legale	in com- plesso	agglome- rata	sparsa
<b>Albera Ligure</b>					
Albera . . . . .	..	356	297	278	19
Figino . . . . .	2.500	234	193	193	..
San Martino . . . . .	0.200	219	174	174	..
Vendersi . . . . .	3. —	201	151	151	..
Totale . . . . .	..	1010	815	796	19
<b>Arquata Scrivia</b>					
Arquata . . . . .	..	1811	1778	1518	260
Rigoroso . . . . .	2.500	458	440	345	95
Varinella . . . . .	1. —	349	339	329	10
Vocemola . . . . .	2. —	223	217	217	..
Totale . . . . .	..	2841	2774	2409	365
<b>Basaluzzo</b> . . . . .	..	1792	1741	1485	256

TAVOLA I --- POPOLAZIONE DEI COMUNI E FRAZIONI DI COMUNE.

Alessandria.

Censimento 1901.

COMUNI E FRAZIONI	Distanza dal centro Km.	POPOLAZIONE				COMUNI E FRAZIONI	Distanza dal centro Km.	POPOLAZIONE			
		resi- dente o legale	presente o di fatto					resi- dente o legale	presente o di fatto		
			in com- plesso	agglome- rata	sparsa				in com- plesso	agglome- rata	sparsa
<b>Belforte Monferrato</b> . . . . .	..	893	886	427	459	<b>Gavi</b>	..	2576	2579	2306	273
<b>Borghetto di Borbera</b> . . . . .	..	820	840	751	89	Gavi . . . . .	..	882	852	620	232
<b>Cabella Ligure</b>						Monterotondo . . . . .	5. —	792	786	537	249
Cabella . . . . .	..	1032	962	374	588	Rovereto . . . . .	5. —	278	275	142	133
Piuzzo . . . . .	6. —	214	206	206	..	Valle . . . . .	2. —	539	538	..	538
Volpara . . . . .	10. —	281	263	195	68	Pratolongo . . . . .	5. —	549	538	..	538
Aie di Cosola . . . . .	10. —	184	160	160	..	Maddalena . . . . .	1. —	82	82	..	82
Montaldo di Cosola . . . . .	11. —	365	340	337	3	Sermoria . . . . .	4. —	280	281	114	167
<b>Totale</b> . . . . .	..	2076	1931	1272	659	Alice . . . . .	4. —	417	421	335	86
<b>Cantalupo Ligure</b>						Raineri . . . . .	3. —	261	258	147	111
Cantalupo . . . . .	..	510	495	193	302	Sottovalle . . . . .	7. —	248	239	147	92
Costa Merlassino . . . . .	4. —	220	210	93	117	<b>Totale</b> . . . . .	..	6904	6849	4348	2501
Zebedassi . . . . .	4.500	130	114	110	4	<b>Grondona</b>					
Borgo Adorno . . . . .	7. —	276	269	82	187	Grondona e Sezzella . . . . .	..	497	486	439	47
Pallavicino . . . . .	8. —	205	200	141	59	Variana . . . . .	3. —	453	453	382	71
<b>Totale</b> . . . . .	..	1341	1288	619	669	Chiapparolo . . . . .	4. —	453	453	382	71
<b>Capriata d'Orba</b> . . . . .	..	3695	3482	1857	1625	Torrotta . . . . .	4.500	453	453	382	71
<b>Carrega</b>						<b>Totale</b> . . . . .	..	950	939	821	118
Carrega . . . . .	..	320	217	197	20	<b>Jerma</b> . . . . .	..	1811	1767	807	960
Connio . . . . .	0.500	261	201	201	..	<b>Molo di Borbera</b>					
Fontanachiusa . . . . .	1. —	121	94	94	..	* Monastero . . . . .	..	101	101	101	..
Maglioncalda . . . . .	3. —	173	126	126	..	Fontana . . . . .	2. —	65	65	65	..
Cartasegna . . . . .	4. —	299	216	212	4	Roncoli . . . . .	3. —	57	54	54	..
Daglio . . . . .	6. —	269	236	230	6	Cerreto . . . . .	3. —	64	61	60	4
Agneto . . . . .	8. —	297	264	247	17	Rivarossa . . . . .	5. —	22	22	20	2
Berga . . . . .	12. —	160	141	141	..	<b>Totale</b> . . . . .	..	309	306	300	6
Campassi . . . . .	13. —	189	171	31	140	<b>Mongiardino Ligure</b>					
Vegni . . . . .	13. —	311	290	223	67	Mongiardino . . . . .	..	491	482	477	5
<b>Totale</b> . . . . .	..	2400	1955	1702	254	Vergagni . . . . .	3. —	313	312	290	22
<b>Carrosio</b> . . . . .	..	909	910	696	214	Cerendero . . . . .	5. —	247	248	238	10
<b>Casaleggio Boiro</b>						Dova Superiore . . . . .	7. —	287	284	284	..
* Collina . . . . .	..	470	452	19	433	Dova Inferiore . . . . .	9. —	125	125	125	..
Montagna . . . . .	3. —	151	151	..	151	<b>Totale</b> . . . . .	..	1463	1451	1414	37
<b>Totale</b> . . . . .	..	621	603	19	584	<b>Montaldeo</b> . . . . .	..	1103	1081	908	173
<b>Castel de' Ratti</b>						<b>Mornese</b> . . . . .	..	1635	1550	1357	193
* Castello . . . . .	..	156	154	154	..	<b>Novi Ligure</b> . . . . .	..	17868	17588	13006	4582
Liveto . . . . .	2. —	69	68	68	..	<b>Ovada</b>					
Cereto . . . . .	3. —	212	211	205	6	Ovada . . . . .	..	8578	8294	5222	3072
<b>Totale</b> . . . . .	..	437	433	427	6	Costa . . . . .	2.900	727	685	316	369
<b>Castelletto d'Orba</b> . . . . .	..	2962	2931	1648	1283	Grillano . . . . .	4.250	409	407	88	319
<b>Fiaccone</b>						San Lorenzo . . . . .	4.620	570	560	75	485
Fiaccone . . . . .	..	404	335	148	187	<b>Totale</b> . . . . .	..	10284	9946	5701	4245
Melini . . . . .	1.200	310	270	246	24	<b>Parodi Ligure</b>					
Tegli . . . . .	3.770	306	271	56	215	Parodi . . . . .	..	776	736	546	190
<b>Totale</b> . . . . .	..	1020	876	450	426	Cadepiaggio . . . . .	3. —	856	789	648	141
<b>Francavilla Bisio</b>						Tramontana . . . . .	5. —	699	669	596	73
* Francavilla . . . . .	..	670	664	580	84	Costa . . . . .	3.500	455	432	219	213
Bisio . . . . .	2. —	102	102	60	42	Spessa . . . . .	6. —	1829	1788	1588	200
<b>Totale</b> . . . . .	..	772	766	640	126	Capanne . . . . .	24. —	515	516	..	516
						<b>Totale</b> . . . . .	..	5130	4930	3597	1333
						<b>Pasturana</b> . . . . .	..	779	783	688	95
						<b>Pozzolo Formigaro</b> . . . . .	..	3801	3772	2406	1366



TAVOLA I — POPOLAZIONE DEI COMUNI E FRAZIONI DI COMUNE.

Censimento 1901.

Alessandria.

COMUNI E FRAZIONI	Distanza dal centro Km.	POPOLAZIONE				COMUNI E FRAZIONI	Distanza dal centro Km.	POPOLAZIONE					
		residente o legale	presente o di fatto					residente o legale	presente o di fatto				
			in complesso	agglomerata	sparsa				in complesso	agglomerata	sparsa		
<b>Roccaforte Ligure</b>													
Roccaforte . . . . .	..	409	401	381	20	<b>Berzano di Tortona</b>							
San Martino . . . . .	3. —	298	298	276	22	Berzano . . . . .	..	48	53	27	26		
Lemmi . . . . .	5. —	197	187	187	..	Inselmina . . . . .	2. —	92	91	91	..		
Sasso . . . . .	5. —	115	113	113	..	Chiesa . . . . .	2. —	74	79	79	..		
Totale . . . . .	..	1019	999	957	42	Magostino . . . . .	2. —	42	45	45	..		
						Valbona . . . . .	4. —	28	30	29	..	1	
						Totale . . . . .	..	284	298	271	27		
<b>Rocchetta Ligure</b>						<b>Brignano Curone</b>							
* Valle di Sisola . . . . .	..	562	537	526	11	Brignano . . . . .	..	430	419	329	90		
Valle Borbera . . . . .	9. —	475	468	460	8	Valleseura . . . . .	4. —	146	139	33	106		
Totale . . . . .	..	1037	1005	986	19	San Giorgio . . . . .	3. —	79	78	18	60		
						Totale . . . . .	..	655	636	380	256		
<b>San Cristoforo . . . . .</b>	..	993	987	948	39	<b>Carbonara Scrivia . . . . .</b>	..	722	715	485	230		
<b>Serravalle Scrivia . . . . .</b>	..	3698	3696	2297	1399	<b>Carezzano Inferiore</b>							
<b>Silvano d'Orba</b>						Carezzano Inferiore . . . . .	..	701	666	561	105		
Silvano . . . . .	..	2311	2244	2244	..	Perlo . . . . .	1. —	138	119	108	11		
Versante Cremosino . . . . .	3. —	443	444	..	444	Ripale . . . . .	0.500	47	44	44	..		
Versante Piotta . . . . .	2. —	444	441	..	441	Totale . . . . .	..	886	829	713	116		
Totale . . . . .	..	3198	3129	2244	885	<b>Carezzano Superiore</b>							
<b>Stazzano . . . . .</b>	..	1141	1391	984	407	Carezzano Superiore . . . . .	..	275	270	270	..		
<b>Tagliolo</b>						Cornigliasca . . . . .	1. —	93	89	85	4		
Tagliolo . . . . .	..	881	873	743	130	Totale . . . . .	..	368	359	355	4		
Varo . . . . .	1.500	478	477	84	393	<b>Casalnocetto</b>							
Gambina . . . . .	2. —	421	417	75	342	Casalnocetto . . . . .	..	1274	1217	874	343		
Mongiardino . . . . .	1.500	787	786	130	656	Rosano . . . . .	2. —	446	441	133	308		
Totale . . . . .	..	2567	2553	1032	1521	Totale . . . . .	..	1720	1658	1007	651		
<b>Tassarolo . . . . .</b>	..	880	882	751	131	<b>Casasco</b>							
<b>Torre de' Ratti</b>						Casasco . . . . .	..	370	333	124	209		
Torre . . . . .	..	149	145	136	9	Magrassi . . . . .	2. —	210	188	99	89		
Persi . . . . .	1. —	203	203	188	15	Totale . . . . .	..	580	521	223	298		
Porneto . . . . .	1. —	56	56	56	..	<b>Cassano Spinola . . . . .</b>	..	1740	1737	1233	504		
Costiolo . . . . .	1.200	34	34	34	..	<b>Castellania</b>							
Castellaro . . . . .	1.300	43	42	42	..	Castellania . . . . .	..	189	185	135	50		
Totale . . . . .	..	485	480	456	24	Sant'Alosio . . . . .	0.500	120	119	112	7		
<b>Vignole Borbera</b>						Mossabella . . . . .	0.500	65	60	60	..		
Vignole . . . . .	..	1618	1549	1359	190	Sant'Andrea . . . . .	1. —	45	45	45	..		
Variano . . . . .	3. —	311	314	144	170	Totale . . . . .	..	419	409	352	57		
Totale . . . . .	..	1929	1863	1503	360	<b>Castellar Guidobono . . . . .</b>	..	462	453	411	42		
<b>Voltaggio . . . . .</b>	..	2403	2323	1287	1036	<b>Castelnuovo Scrivia</b>							
<b>TOTALE DEL CIRCONDARIO</b>	..	94976	92502	63996	28506	Castelnuovo . . . . .	..	7107	6951	5354	1597		
						Ova . . . . .	7. —	314	309	154	155		
						Totale . . . . .	..	7421	7260	5508	1752		
						<b>Cerreto Grue . . . . .</b>	..	550	546	381	165		
						<b>Costa Vescovato</b>							
						Costa . . . . .	..	438	383	312	71		
						Montale Celli . . . . .	1. —	323	277	247	30		
						Sarizzola . . . . .	2.500	204	188	188	..		
						Totale . . . . .	..	965	848	747	101		
						<b>Cuquello . . . . .</b>	..	279	272	254	18		

Circondario di Tortona.

<b>Alzano . . . . .</b>	..	690	656	623	33
<b>Avolasca</b>					
Avolasca . . . . .	..	316	310	264	46
Oliva . . . . .	1.250	107	102	70	32
Montebello . . . . .	2.770	166	165	87	78
Totale . . . . .	..	589	577	421	156



TAVOLA I — POPOLAZIONE DEI COMUNI E FRAZIONI DI COMUNE.

Censimento 1901.

Alessandria-Ancona.

COMUNI E FRAZIONI	Distanza dal centro Km.	POPOLAZIONE				COMUNI E FRAZIONI	Distanza dal centro Km.	POPOLAZIONE					
		residente o legale	presente o di fatto					residente o legale	presente o di fatto				
			in complesso	agglomerata	sparsa				in complesso	agglomerata	sparsa		
<b>Sarezzano</b>													
Sarezzano . . . . .	..	1005	981	629	352	Villaromagnano *							
San Ruffino . . . . .	2. —	202	207	176	31	Villaromagnano . . . . .	..	756	744	513	231		
Rocca Grue . . . . .	2. —	121	108	67	41	Fonti . . . . .	1.380	151	149	132	17		
Caseina Leardi . . . . .	2. —	62	63	63	..	Totale . . . . .	..	907	893	645	248		
Valle San Vincenzo . . . . .	3. —	104	104	73	31								
Totale . . . . .	..	1494	1463	1008	455	<b>Volpedo</b> . . . . .	..	1843	1824	1352	472		
<b>Sorli</b>						<b>Volpeglino</b> . . . . .	..	263	372	263	109		
* San Martino . . . . .	..	137	138	131	7	TOTALE DEL CIRCONDARIO	..	75610	73498	50455	23043		
Albarasche . . . . .	2. —	142	140	140	..								
Poggio Maggiore . . . . .	2. —	156	160	134	26								
Totale . . . . .	..	435	438	405	33								
<b>Spineto</b> . . . . .	..	823	806	674	132								
<b>Tortona</b>													
Tortona . . . . .	..	11308	11371	7889	3482								
Vho . . . . .	3. —	761	758	715	43								
Torre Garofoli . . . . .	4.800	970	965	136	829								
Mombisaggio . . . . .	5. —	851	855	806	49								
Passalacqua . . . . .	5.200	1113	1123	136	987								
Rivalta Scrivia . . . . .	6.700	1503	1498	118	1380								
Castellar Ponzano . . . . .	8. —	477	471	433	38								
Bettole di Castellar Ponzano . . . . .	11. —	436	411	185	226								
Totale . . . . .	..	17419	17452	10418	7034								
<b>Vargo</b> . . . . .	..	303	303	214	89								
<b>Viguzzolo</b> . . . . .	..	2576	2503	2143	360								
<b>Villalvernia*</b>													
Villalvernia . . . . .	..	889	880	743	137								
Bettole . . . . .	1.500	384	371	318	53								
Totale . . . . .	..	1273	1251	1061	190								

RIEPILOGO PER CIRCONDARI.

Acqui . . . . .	..	127046	125467	65101	60366
Alessandria . . . . .	..	170037	166908	118190	48718
Asti . . . . .	..	194814	191521	97729	93792
Casale Monferrato . . . . .	..	163053	161937	119684	42253
Novi Ligure . . . . .	..	94976	92502	63996	28506
Tortona . . . . .	..	75610	73498	50455	23043
TOTALE DELLA PROVINCIA	..	825536	811833	515155	296678

PROVINCIA DI ANCONA.

Circondario unico di Ancona.

<b>Agugliano</b>					
Agugliano . . . . .	..	1992	1956	710	1246
Castel d'Emilio . . . . .	4.500	1123	1108	422	686
Totale . . . . .	..	3115	3064	1132	1932
<b>Ancona</b>					
Ancona (Città) . . . . .	..	33337	34159	34159	..
Grazie . . . . .	2.200	1829	1830	490	1340
Pesatora . . . . .	3.020	6052	6056	392	5364
Pietra la Croce . . . . .	3.050	1874	1923	249	1674
Pinocchio . . . . .	3.450	1987	1996	528	1468
Torrette . . . . .	5.610	1542	1539	824	715
Sappanico . . . . .	8.640	1090	1089	237	852
Candia . . . . .	8.200	1854	1886	421	1465
Montacuto . . . . .	7.050	718	730	190	540
Varano . . . . .	7.300	2265	2275	659	1616
Poggio . . . . .	10.930	636	645	155	490
Massignano . . . . .	12.960	749	749	182	567
Gallignano . . . . .	11.660	1101	1089	189	900
Cassero . . . . .	17.200	446	444	53	391
Sezione Mare . . . . .	..	..	425	..	425
Totale . . . . .	..	55480	56835	38728	18107

<b>Arcevia</b>					
Arcevia . . . . .	..	2150	2141	1478	663
Candino . . . . .	8. —	1267	1190	31	1159
Montefortino . . . . .	5. —	1020	962	59	903
Palazzo . . . . .	10. —	824	787	191	596
Loretello . . . . .	12. —	652	613	47	566
Nidastore . . . . .	16. —	444	421	129	299
San Pietro . . . . .	12. —	181	172	53	119
Pitecchio . . . . .	6. —	1160	1113	119	994
Montale . . . . .	9. —	588	571	106	465
Castiglioni . . . . .	9. —	1552	1496	173	1323
Avacelli . . . . .	11. —	993	873	73	800
Totale . . . . .	..	10831	10339	2452	7887
<b>Barbara</b> . . . . .	..	1570	1518	513	1005
<b>Belvedere Ostrense</b> . . . . .	..	2721	2640	602	2038
<b>Camerano</b> . . . . .	..	3964	3729	1675	2054
<b>Camerata Picena</b> . . . . .	..	1111	1090	444	646
<b>Castellbellino</b> . . . . .	..	1318	1265	278	987
<b>Castelfidardo</b>					
Castelfidardo . . . . .	..	5370	5460	1969	3491
Crocette . . . . .	2.700	1521	1542	40	1502
Totale . . . . .	..	6891	7002	2009	4993



TAVOLA I — POPOLAZIONE DEI COMUNI E FRAZIONI DI COMUNE.

Censimento 1901.

Ancona.

COMUNI E FRAZIONI	Distanza dal centro Km.	POPOLAZIONE				COMUNI E FRAZIONI	Distanza dal centro Km.	POPOLAZIONE			
		residente o legale	presente o di fatto					residente o legale	presente o di fatto		
			in complesso	agglomerata	sparsa				in complesso	agglomerata	sparsa
<b>Monte San Vito</b> . . . . .	..	4386	4327	842	3485	<b>Sassoferrato</b>	..	3142	2924	1707	1217
<b>Montesicuro</b> . . . . .	..	1342	1329	506	823	Sassoferrato . . . . .	..	3142	2924	1707	1217
<b>Morro d'Alba</b> . . . . .	..	2566	2501	639	1862	Frassineta . . . . .	3. 720	597	506	92	414
<b>Numana</b> . . . . .	..	2118	1855	848	1007	Scorzano . . . . .	2. 640	282	236	113	123
<b>Offagna</b> . . . . .	..	1884	1884	594	1290	Liceto . . . . .	4. 650	234	180	61	119
<b>Osimo</b>						Colle della Noce . . . . .	6. 060	336	274	142	132
Osimo (Città) . . . . .	..	6404	6450	6450	..	Sant'Egidio . . . . .	5. 140	539	384	163	221
Misericordia . . . . .	1. 080	1864	1865	..	1865	San Giovanni . . . . .	4. 580	421	368	60	308
San Paterniano . . . . .	5. 160	1760	1753	301	1452	Catobagli . . . . .	5. 830	453	397	86	311
Monte Torto . . . . .	10. 310	893	892	132	760	Castagna . . . . .	11. 710	168	154	34	120
Passatempo . . . . .	7. 530	1841	1838	171	1667	Gaville . . . . .	6. —	328	274	167	107
San Sabino . . . . .	5. 210	987	993	28	965	Castiglioni . . . . .	7. —	208	157	24	133
Abbadia . . . . .	6. 380	1347	1336	202	1134	Monterosso . . . . .	5. 800	816	712	320	392
San Biagio . . . . .	8. 270	1201	1208	84	1124	Murazzano . . . . .	5. 340	459	328	116	212
San Marco . . . . .	0. 880	1155	1173	..	1173	Coldapi . . . . .	6. 570	192	156	53	103
Santo Stefano . . . . .	4. 030	1023	1021	51	970	Coccure . . . . .	8. 320	210	193	44	149
Totale . . . . .	..	18475	18529	7419	11110	Venatura . . . . .	8. 030	352	310	118	192
						Montelago . . . . .	8. 470	190	179	167	12
<b>Ostra</b>						Morello . . . . .	8. 450	367	299	191	108
Ostra . . . . .	..	4411	4330	1649	2681	Rotondo . . . . .	8. 230	680	648	164	484
Casine . . . . .	3. —	970	954	109	845	Cabernardi . . . . .	9. 040	665	632	362	270
Pianello . . . . .	3. —	836	824	204	620	Casalvento . . . . .	10. 950	243	226	88	138
Vaccarile . . . . .	6. —	460	460	22	438	Perticano . . . . .	11. 090	221	153	32	121
Totale . . . . .	..	6677	6568	1984	4584	San Felice . . . . .	13. —	132	116	69	47
<b>Ostra Vetere</b> . . . . .	..	3801	3714	915	2799	Totale . . . . .	..	11235	9806	4373	5433
<b>Paterno d'Ancona</b>						<b>Senigallia</b>					
Paterno . . . . .	..	335	331	331	..	Senigallia . . . . .	..	5556	5635	5635	..
Casine . . . . .	2. 500	978	978	..	978	Portone . . . . .	0. 500	3193	3208	1813	1395
Totale . . . . .	..	1313	1309	331	978	Pace . . . . .	0. 500	2890	2899	1656	1243
<b>Poggio San Marcello</b> . . . . .	..	1509	1438	263	1175	Sant'Angelo . . . . .	5. 150	2411	2363	256	2107
<b>Polverigi</b> . . . . .	..	2534	2487	552	1935	Vallone . . . . .	5. 150	2304	2336	66	2270
<b>Ripe</b>						Scapezzano . . . . .	5. 200	2849	2844	708	2136
Ripe . . . . .	..	2108	2088	415	1673	Roncitelli . . . . .	7. 100	1656	1632	434	1198
Brugnetto . . . . .	6. —	370	362	219	143	Montignano . . . . .	8. 100	1868	1779	403	1376
Totale . . . . .	..	2478	2450	634	1816	Brugnetto . . . . .	8. 300	468	460	76	384
<b>Rosora</b> . . . . .	..	1519	1478	197	1281	Totale . . . . .	..	23195	23156	11047	12109
<b>San Marcello</b> . . . . .	..	2208	2215	370	1845	<b>Serra de' Conti</b> . . . . .	..	2543	2463	638	1825
<b>San Paolo di Jesi</b> . . . . .	..	1118	1102	260	842	<b>Serra San Quirico</b>					
<b>Santa Maria Nuova</b>						Serra San Quirico . . . . .	..	2776	2634	848	1786
Santa Maria Nuova . . . . .	..	1664	1644	914	730	Sasso . . . . .	6. —	787	758	102	656
Collina . . . . .	2. —	1396	1368	784	584	Rotorscio . . . . .	10. —	636	625	25	600
Totale . . . . .	..	3060	3012	1698	1314	Domo . . . . .	12. —	463	432	132	300
						Totale . . . . .	..	4662	4449	1107	3342
						<b>Sirolo</b> . . . . .	..	2676	2646	984	1662
						<b>Staffolo</b> . . . . .	..	2757	2696	928	1768
						<b>Tomba di Senigallia</b>					
						Tomba . . . . .	..	956	947	134	813
						Francavilla . . . . .	5. —	482	477	59	418
						Totale . . . . .	..	1438	1424	193	1231
						<b>TOTALE DELLA PROVINCIA</b>	..	308346	302172	142730	159442

TAVOLA I — POPOLAZIONE DEI COMUNI E FRAZIONI DI COMUNE.

Aquila degli Abruzzi.

Censimento 1901.

COMUNI E FRAZIONI	Distanza dal centro Km.	POPOLAZIONE				COMUNI E FRAZIONI	Distanza dal centro Km.	POPOLAZIONE			
		resi- dente o legale	presente o di fatto					resi- dente o legale	presente o di fatto		
			in com- plesso	agglo- merata	sparsa				in com- plesso	agglo- merata	sparsa

PROVINCIA DI AQUILA DEGLI ABRUZZI.

Circondario di Aquila degli Abruzzi.

<b>Acciano</b>						Collicello . . . . .	1.100	324	229	229	..
Acciano . . . . .	..	1065	976	954	22	Colle . . . . .	1.110	40	31	31	..
Roccapreturo . . . . .	4. —	503	430	430	..	Corroccioni . . . . .	1.290	137	101	101	..
Befi . . . . .	6. —	334	299	287	12	Fiugni . . . . .	2.500	467	345	345	..
Succiano di Befi . . . . .	8. —	327	305	305	..	San Giovanni . . . . .	3.070	404	383	377	6
San Lorenzo di Befi . . . . .	12. —	88	79	79	..	Termine . . . . .	3.460	635	521	521	..
Totale . . . . .	..	2317	2089	2055	34	San Pelino . . . . .	3.500	178	169	147	22
						Totale . . . . .	..	3347	2658	2630	28
<b>Aquila degli Abruzzi</b>						<b>Calascio</b>					
Aquila (Città) . . . . .	..	18494	18477	16216	2261	Calascio . . . . .	..	1807	1631	1631	..
Coppito . . . . .	5.600	2112	2096	1021	1075	Rocca Calascio . . . . .	0.780	131	130	130	..
Collebrincioni . . . . .	8.330	655	615	599	16	Totale . . . . .	..	1938	1761	1761	..
Totale . . . . .	..	21261	21188	17836	3352	<b>Camarda</b>					
<b>Arischia</b>						Camarda . . . . .	..	1037	1002	1002	..
* Colle . . . . .	..	1236	1012	1012	..	Assergi . . . . .	2.750	1386	1212	1212	..
Villa . . . . .	1. —	594	497	497	..	Aragno . . . . .	3.250	648	597	597	..
Totale . . . . .	..	1830	1509	1509	..	Filetto . . . . .	3. —	605	534	534	..
						Pescomaggiore . . . . .	6. —	257	242	242	..
						Totale . . . . .	..	3933	3587	3587	..
<b>Bagno</b>						<b>Camptosto</b>					
* Civita . . . . .	..	217	201	182	19	Camptosto . . . . .	..	1337	1009	887	122
San Benedetto . . . . .	1.620	376	320	320	..	Poggio Cancelli . . . . .	3.570	480	336	336	..
San' Angelo . . . . .	1.300	197	181	181	..	Mascioni . . . . .	3.870	1124	868	868	..
Bagno piccolo . . . . .	0.350	278	239	205	34	Totale . . . . .	..	2941	2213	2091	122
Vallesindola . . . . .	1. —	171	150	150	..	<b>Castrano</b>					
Bagno grande . . . . .	2.780	676	592	592	..	Castrano . . . . .	..	3647	3437	2970	467
Ripa . . . . .	0.500	59	47	43	4	<b>Capitignano</b>					
Monticchio . . . . .	4.600	956	867	861	6	Capitignano . . . . .	..	1031	786	786	..
Pianola . . . . .	2.200	664	653	424	229	Sivignano . . . . .	2.100	563	420	420	..
Totale . . . . .	..	3594	3250	2958	292	Pago . . . . .	2.500	243	187	183	4
						Totale . . . . .	..	1837	1393	1389	4
<b>Barete</b>						<b>Caporciano</b>					
* San Vito . . . . .	..	110	95	95	..	Caporciano . . . . .	..	1239	1013	1013	..
Vicolo Senzano . . . . .	0.400	477	413	410	3	Bominaco . . . . .	4. —	239	207	207	..
Marimpietri . . . . .	0.600	115	84	84	..	Totale . . . . .	..	1478	1220	1220	..
Tarignano . . . . .	0.900	183	163	163	..	<b>Carapelle Calvisio</b>					
San'Eusanio . . . . .	0.500	41	37	26	11	Carapelle . . . . .	..	969	843	843	..
Colli . . . . .	4.400	468	342	342	..	Castelvecchio . . . . .	1.800	1123	1029	1029	..
Teora . . . . .	4.600	217	155	155	..	Totale . . . . .	..	2092	1672	1872	..
San Sabino . . . . .	4.500	90	62	62	..	<b>Castel del Monte</b>					
Basanello . . . . .	4.800	151	113	113	..	Castel del Monte . . . . .	..	2774	2042	1859	183
Totale . . . . .	..	1852	1464	1450	14	<b>Castel di Jeri</b>					
						Castel di Jeri . . . . .	..	1627	1466	1461	5
<b>Barisciano</b>						<b>Castelvecchio Subequo</b>					
Barisciano . . . . .	..	3336	3202	3202	..	Castelvecchio Subequo . . . . .	..	2161	2030	1962	68
Picenze . . . . .	4. —	1219	1074	1063	11	<b>Collepietro</b>					
Totale . . . . .	..	4555	4276	4265	11	Collepietro . . . . .	..	1037	992	927	65
<b>Bussi di Tirino</b>						S. Benedetto in Perillis . . . . .	4. —	821	750	750	..
Bussi di Tirino . . . . .	..	2215	2445	2112	333	Totale . . . . .	..	1918	1742	1677	65
<b>Cagnano Amiterno</b>											
* San Cosma e Fossatillo . . . . .	..	365	266	266	..						
Sala . . . . .	0.600	158	116	116	..						
Civitella . . . . .	0.610	103	81	81	..						
Torre . . . . .	1. —	536	416	416	..						















TAVOLA I — POPOLAZIONE DEI COMUNI E FRAZIONI DI COMUNE.

Censimento 1901.

Arezzo.

COMUNI E FRAZIONI	Distanza dal centro Km.	POPOLAZIONE				COMUNI E FRAZIONI	Distanza dal centro Km.	POPOLAZIONE			
		residente o legale	presente o di fatto					residente o legale	presente o di fatto		
			in complesso	agglomerata	sparsa				in complesso	agglomerata	sparsa

PROVINCIA DI AREZZO.

Circondario unico di Arezzo.

Anghiari

Anghiari . . . . .	..	1927	1861	1536	325
San Leo . . . . .	4. —	896	901	318	183
Campalla . . . . .	4. —	1240	1241	511	730
Tavernelle . . . . .	4. —	519	515	110	405
San Lorenzo . . . . .	3. —	367	367	..	367
Catigliano . . . . .	6. —	536	534	..	534
Toppole . . . . .	8. —	1002	1002	..	1002
Galbino . . . . .	5. —	1052	1052	..	1052
Montauto . . . . .	8. —	303	306	..	303
Ponte alla Pira . . . . .	9. —	377	378	167	211
Totale . . . . .	..	8219	8157	2642	5515

Arezzo

{ Arezzo (città) . . . . .	..	11432	11898	11898	..
{ Id. (suburbi) . . . . .	..	5019	4988	1410	3578
..	..	16451	16886	13308	3578
Quarata . . . . .	5. 640	4159	4125	1303	2822
Santa Firmina . . . . .	2. 280	2754	2741	360	2381
Antria . . . . .	5. 280	3131	3129	246	2883
Staggiano . . . . .	3. 380	1998	2003	..	2003
Pulciano . . . . .	10. 700	6928	6861	439	6422
Poggiaola . . . . .	7. 310	4748	4709	466	4243
Palazzo del Pero . . . . .	10. 600	3858	3862	224	3638
Totale . . . . .	..	44027	44316	16346	27970

Badia Tedalda

Badia . . . . .	..	823	682	..	682
Stiaviola . . . . .	5. —	150	111	..	111
San'Andrea . . . . .	11. —	125	117	..	117
Montelabreve . . . . .	8. —	243	173	..	173
Castellacciola . . . . .	12. —	194	162	..	162
Viamaggio . . . . .	7. —	180	162	..	162
Caprle . . . . .	10. —	305	262	..	262
Pratlegghi . . . . .	13. —	297	243	..	243
Fresciano . . . . .	7. —	221	198	..	198
Montebotolino . . . . .	7. —	86	73	..	73
Rofelle . . . . .	5. —	358	306	..	306
Cicognaia . . . . .	18. —	197	188	..	188
Santa Sofia . . . . .	16. —	323	306	..	306
Totale . . . . .	..	3502	2983	..	2983

Bibbiena

Bibbiena . . . . .	..	3039	3030	1881	1199
Foci . . . . .	5. —	1431	1414	906	508
Partina . . . . .	7. —	728	721	495	226
Serravalle . . . . .	8. —	720	703	210	493
Marciano . . . . .	8. —	457	450	129	321
Banzena . . . . .	8. —	1070	1062	398	664
Totale . . . . .	..	7445	7430	4019	3411

Bucine

Bucine . . . . .	..	1096	1100	349	751
Ponte di Levane . . . . .	3. —	607	608	127	481
Torre . . . . .	6. —	606	614	265	349
San Leolino . . . . .	5. 500	645	649	146	503
Pogi . . . . .	2. —	354	348	74	274

Badia Agnano . . . . .	7. —	761	742	463	279
Capannole . . . . .	4. —	391	390	88	302
San Pancrazio . . . . .	11. —	521	519	210	309
Badia a Ruoti . . . . .	11. 500	414	414	249	165
Rapale . . . . .	18. —	524	519	148	371
Montebenichi . . . . .	18. —	484	476	138	338
Pietraviva . . . . .	11. 500	389	386	257	129
San Martino . . . . .	10. —	169	167	88	79
Ambra . . . . .	8. —	801	786	417	369
Duddova . . . . .	10. 500	232	230	85	145
Cennina . . . . .	6. 500	260	256	155	101
Totale . . . . .	..	8254	8204	3259	4945

Capolona

* San Martino . . . . .	..	1814	1823	..	1823
Castelluccio . . . . .	5. —	1452	1425	..	1425
Totale . . . . .	..	3266	3248	..	3248

Caprese

Totale . . . . .	..	2685	2534	60	2474
------------------	----	------	------	----	------

Castel Focognano

* Rassina . . . . .	..	1062	1056	789	267
Salutio . . . . .	4. 900	772	762	314	448
Castel Focognano . . . . .	4. 850	377	360	149	211
Socana . . . . .	0. 870	565	557	248	309
Carda . . . . .	9. 610	412	395	289	106
Pretella . . . . .	6. 390	318	317	52	265
Ornina . . . . .	3. 710	272	272	120	152
Zenna . . . . .	5. 430	262	261	99	162
Calleta . . . . .	11. 150	183	161	161	..
Totale . . . . .	..	4223	4141	2221	1920

Castelfranco di Sopra

Castelfranco . . . . .	..	2337	2344	990	1354
Pulicciano . . . . .	4. —	1110	1106	..	1106
Totale . . . . .	..	3447	3450	990	2460

Castel San Niccolò

* Strada . . . . .	..	1946	1948	822	1126
Prato (di Strada) . . . . .	1. —	1117	1010	292	718
Santa Lucia . . . . .	2. —	1008	960	341	619
Pagliericcio . . . . .	4. —	2028	1501	157	1344
Casano . . . . .	12. —	998	859	..	859
Totale . . . . .	..	7097	6278	1612	4666

Castiglion Fibocchi

Castiglion Fibocchi . . . . .	..	952	948	433	515
Gello Biscardo . . . . .	5. —	213	220	80	140
Totale . . . . .	..	1165	1168	513	655

Castiglion Fiorentino

Castiglion Fior. (paese) . . . . .	..	1931	2034	2034	..
Pendici . . . . .	0. 500	854	858	209	649
Santa Lucia . . . . .	2. —	851	852	..	852
Topo Frassinello . . . . .	3. —	473	472	..	472
Pozzo Nuovo . . . . .	3. —	654	647	..	647
San'Antonino . . . . .	3. —	443	440	..	440
Senaia . . . . .	2. —	285	289	..	289











TAVOLA I — POPOLAZIONE DEI COMUNI E FRAZIONI DI COMUNE.

Ascoli Piceno.

Censimento 1901.

COMUNI E FRAZIONI	Distanza dal centro Km.	POPOLAZIONE				COMUNI E FRAZIONI	Distanza dal centro Km.	POPOLAZIONE					
		resi- dente o legale	presente o di fatto					resi- dente o legale	presente o di fatto				
			in com- plesso	agglome- rata	sparsa				in com- plesso	agglome- rata	sparsa		
<b>Rotella</b>													
Rotella . . . . .	5. —	1092	1079	372	707	Capodarco . . . . .	10. —	2171	2007	167	1840		
Capradosso . . . . .	2.500	683	669	155	514	Gabbiano . . . . .	27. —	280	278	..	278		
Poggio Canoso . . . . .	7. —	362	355	58	297	Torre di Palme . . . . .	10. —	1514	1504	308	1196		
Castel di Croce . . . . .		424	412	99	313	<b>Totale . . . . .</b>		<b>20542</b>	<b>20703</b>	<b>7093</b>	<b>13610</b>		
<b>Totale . . . . .</b>		<b>2561</b>	<b>2515</b>	<b>684</b>	<b>1831</b>	<b>Francavilla d'Ete . . . . .</b>		<b>1557</b>	<b>1397</b>	<b>242</b>	<b>1155</b>		
<b>San Benedetto del Tronto . . . . .</b>		<b>9089</b>	<b>8850</b>	<b>6226</b>	<b>2624</b>	<b>Grottammare</b>							
<b>Spinetoli</b>						* Nuovo abitato . . . . .		3065	2956	1602	1354		
Spinetoli . . . . .		1782	1748	589	1159	Antico abitato . . . . .	0.560	1084	1061	488	573		
Pagliare . . . . .	4.100	943	937	316	621	<b>Totale . . . . .</b>		<b>4149</b>	<b>4017</b>	<b>2090</b>	<b>1927</b>		
<b>Totale . . . . .</b>		<b>2725</b>	<b>2685</b>	<b>905</b>	<b>1780</b>	<b>Grottazzolina . . . . .</b>		<b>2116</b>	<b>2025</b>	<b>640</b>	<b>1385</b>		
<b>Venarotta</b>						<b>Lapedona . . . . .</b>		<b>1556</b>	<b>1481</b>	<b>386</b>	<b>1095</b>		
Venarotta . . . . .		884	863	626	237	<b>Magliano di Tenna . . . . .</b>		<b>1298</b>	<b>1241</b>	<b>292</b>	<b>949</b>		
Cepparano . . . . .	1.500	178	176	78	98	<b>Massa Fermana</b>							
Capodipiano . . . . .	1.500	289	282	23	259	Massa Fermana . . . . .		982	897	359	538		
Cerreto . . . . .	3. —	265	267	52	215	Berarde . . . . .	1.300	457	433	71	362		
Cerreto . . . . .	3. —	174	172	58	114	<b>Totale . . . . .</b>		<b>1439</b>	<b>1330</b>	<b>430</b>	<b>900</b>		
Olibra Incinesca . . . . .	3. —	175	174	57	117	<b>Massignano</b>							
Castellano . . . . .	4.200	140	139	93	46	Massignano . . . . .		1255	1240	449	791		
Vallorano . . . . .	5.100	501	490	114	376	Villa Santi . . . . .	4. —	803	796	23	773		
Gimigliano . . . . .	6. —	296	296	35	261	<b>Totale . . . . .</b>		<b>2058</b>	<b>2036</b>	<b>472</b>	<b>1564</b>		
Portella . . . . .	6.800	278	273	172	101	<b>Montappone</b>							
Monsampietro . . . . .						* Centro paese . . . . .		1406	1278	225	1053		
<b>Totale . . . . .</b>		<b>3180</b>	<b>3132</b>	<b>1308</b>	<b>1824</b>	Borgo XX Settembre . . . . .	0.500	1021	907	263	644		
<b>TOTALE DEL CIRCONDARIO</b>		<b>124699</b>	<b>121366</b>	<b>66650</b>	<b>54716</b>	<b>Totale . . . . .</b>		<b>2427</b>	<b>2185</b>	<b>488</b>	<b>1697</b>		
<b>Circondario di Fermo.</b>													
<b>Altidona . . . . .</b>		<b>1351</b>	<b>1299</b>	<b>506</b>	<b>793</b>	<b>Monte Falcone Appennino</b>							
<b>Belmonte Piceno . . . . .</b>		<b>1215</b>	<b>1175</b>	<b>242</b>	<b>933</b>	Monte Falcone . . . . .		283	280	263	17		
<b>Campofilone . . . . .</b>		<b>1792</b>	<b>1783</b>	<b>616</b>	<b>1167</b>	Smerillo . . . . .	3.200	223	211	152	59		
<b>Cossignano . . . . .</b>		<b>1798</b>	<b>1785</b>	<b>547</b>	<b>1238</b>	Colle Molino . . . . .	5.500	354	344	..	314		
<b>Cupra Marittima</b>						Ville . . . . .	5.700	430	392	..	392		
Cupra Marittima Nuova . . . . .		1767	1695	502	1133	San Lorenzo . . . . .	5.300	290	280	..	280		
Vecchio Incasato e San Silvestro . . . . .	0.500	717	664	372	292	Faveto . . . . .	3.100	392	385	..	385		
Villa Bocca Bianca e Campagna . . . . .	4. —	251	250	30	220	San Biagio . . . . .	3.400	305	289	..	289		
<b>Totale . . . . .</b>		<b>2735</b>	<b>2609</b>	<b>984</b>	<b>1645</b>	Cese . . . . .	5. —	243	232	..	233		
<b>Falerone . . . . .</b>		<b>4724</b>	<b>4583</b>	<b>733</b>	<b>3850</b>	<b>Totale . . . . .</b>		<b>2520</b>	<b>2414</b>	<b>415</b>	<b>1990</b>		
<b>Fermo</b>						<b>Monte Fiore dell'Aso . . . . .</b>		<b>2867</b>	<b>2843</b>	<b>861</b>	<b>1979</b>		
Città } * San Martino . . . . .		3189	3323	1453	1870	<b>Monte Giberto . . . . .</b>		<b>1540</b>	<b>1484</b>	<b>339</b>	<b>1145</b>		
	6. —	3439	3451	1084	2367	<b>Monte Giorgio</b>							
	6. —	1586	1565	718	847	Monte Giorgio . . . . .		5249	5070	1399	3671		
	3. —	2432	2591	1576	1015	Monteverde . . . . .	5.700	626	598	33	555		
	7.200	2520	2511	615	1896	Alteta . . . . .	10.050	487	464	9	368		
	7.200	3411	3473	1172	2301	Cerreto . . . . .	8. —	425	396	36	360		
<b>Totale . . . . .</b>		<b>16577</b>	<b>16914</b>	<b>6618</b>	<b>10296</b>	<b>Totale . . . . .</b>		<b>6787</b>	<b>6528</b>	<b>1564</b>	<b>4964</b>		



TAVOLA I — POPOLAZIONE DEI COMUNI E FRAZIONI DI COMUNE.

Avellino.

Censimento 1901.

COMUNI E FRAZIONI	Distanza dal centro Km.	POPOLAZIONE				COMUNI E FRAZIONI	Distanza dal centro Km.	POPOLAZIONE			
		residente o legale	presente o di fatto					residente o legale	presente o di fatto		
			in complesso	agglomerata	sparsa				in complesso	agglomerata	sparsa

PROVINCIA DI AVELLINO.

Circondario di Ariano di Puglia.

Accadia . . . . .	..	4780	4400	4400	..
Anzano degli Irpini . . . . .	..	2884	2828	2049	779
<b>Ariano di Puglia</b>					
Ariano . . . . .	..	8384	8360	8360	..
Trignano d'Amanti . . . . .	8. 250	649	647	..	647
Torre d'Amanti . . . . .	7. 400	316	317	71	246
Orneta e Vascavino . . . . .	9. 250	2016	2036	346	1690
Pianerottolo . . . . .	11. 150	636	636	79	557
Cerreto . . . . .	7. 400	1822	1827	88	1739
Piciorio . . . . .	7. 300	1480	1480	..	1480
Palazzisi . . . . .	9. 250	560	558	..	558
San Liberatore . . . . .	5. 550	1042	1041	..	1041
Bagnara e S.ta Barbara . . . . .	7. 410	748	748	102	646
<b>Totale . . . . .</b>		<b>17653</b>	<b>17650</b>	<b>9046</b>	<b>8604</b>
Bonito . . . . .	..	4442	4089	2679	1390
Carife . . . . .	..	2501	2302	2302	..
Casalbore . . . . .	..	2046	2039	1682	357
Castel Baronia . . . . .	..	1795	1660	1616	44
Flumeri . . . . .	..	1739	1744	1243	501
Fontanarosa . . . . .	..	3061	3050	2057	993
Greci . . . . .	..	3572	3223	3197	26
<b>Grottaminarda</b>					
Grottaminarda . . . . .	..	5022	5033	2829	2204
Carpignano . . . . .	5. -	361	366	115	251
<b>Totale . . . . .</b>		<b>5383</b>	<b>5399</b>	<b>2944</b>	<b>2455</b>
Melito Valle Bonito . . . . .	..	2056	1981	620	1361
<b>Mirabella Eclano</b>					
Mirabella . . . . .	..	5063	4671	2251	2420
Passo di Mirabella . . . . .	1. 850	1055	953	476	477
Ca' ore . . . . .	6. 720	1595	1473	185	1288
<b>Totale . . . . .</b>		<b>7713</b>	<b>7097</b>	<b>2912</b>	<b>4185</b>
Montáguto . . . . .	..	2093	2073	2073	..
Montecalvo Iripino . . . . .	..	4372	4034	3822	212
Monteleone di Puglia . . . . .	..	4457	4452	4452	..
Orsara di Puglia . . . . .	..	6363	6114	5955	159
San Nicola Baronia . . . . .	..	1123	1067	1067	..
San Sossio . . . . .	..	2449	2425	2299	126
Sant'Arcangelo Trimonte . . . . .	..	1255	1165	755	410
Savignano di Puglia . . . . .	..	3841	3538	3414	124
Taurasi . . . . .	..	2251	2204	1633	571
<b>Trevico</b>					
Trevico . . . . .	..	2301	2289	1913	376
Vallesaccarda . . . . .	4. -	766	763	..	763
Scampitella . . . . .	9. -	1111	1108	..	1108
<b>Totale . . . . .</b>		<b>4178</b>	<b>4160</b>	<b>1913</b>	<b>2247</b>

Vallata . . . . .	..	3927	3910	3910	..
Villanova del Battista . . . . .	..	2360	2310	2139	171
Zungoli . . . . .	..	2153	2070	2038	32
<b>TOTALE DEL CIRCONDARIO</b>	<b>..</b>	<b>100447</b>	<b>96964</b>	<b>72217</b>	<b>24747</b>

Circondario di Avellino.

<b>Ajello del Sabato</b>					
Ajello . . . . .	..	1341	1256	673	583
Fontana . . . . .	0. 500	465	445	255	190
<b>Totale . . . . .</b>	<b>..</b>	<b>1806</b>	<b>1701</b>	<b>928</b>	<b>773</b>
Altavilla Iripina . . . . .	..	5854	5811	5198	613
Atripalda . . . . .	..	6009	5682	3905	1777
<b>Avella</b>					
* Santa Marina . . . . .	..	3872	4017	3998	19
Purgatorio . . . . .	2. -	85	90	69	21
<b>Totale . . . . .</b>	<b>..</b>	<b>3957</b>	<b>4107</b>	<b>4067</b>	<b>40</b>
<b>Avellino</b>					
Avellino . . . . .	..	20251	20524	15403	5121
Valle . . . . .	?	904	845	650	195
Pianodardine . . . . .	?	1708	1666	1069	597
Picarelli . . . . .	?	739	725	231	494
<b>Totale . . . . .</b>	<b>..</b>	<b>23602</b>	<b>23760</b>	<b>17353</b>	<b>6407</b>
Bajano . . . . .	..	2780	2693	2693	..
Bellizzi . . . . .	..	899	848	848	..
Candida . . . . .	..	1382	1379	1287	92
<b>Capriglia</b>					
Capriglia . . . . .	..	1081	1081	620	461
Casale . . . . .	0. 400	236	236	129	107
Marzano . . . . .	0. 800	251	251	147	104
San Felice . . . . .	1. 500	317	317	179	138
<b>Totale . . . . .</b>	<b>..</b>	<b>1885</b>	<b>1885</b>	<b>1075</b>	<b>810</b>
<b>Cervinara</b>					
* Trescine . . . . .	..	3001	2838	2746	92
Salomoni . . . . .	0. 400	1927	1801	1607	194
Ferrari . . . . .	0. 450	633	565	515	50
Ioffredo-Castello . . . . .	1. 600	532	444	444	..
Valle . . . . .	1. 800	943	797	757	40
Pantanari . . . . .	0. 000	402	385	368	17
<b>Totale . . . . .</b>	<b>..</b>	<b>7433</b>	<b>6830</b>	<b>6437</b>	<b>393</b>
Cesinali . . . . .	..	1409	1305	671	634



TAVOLA I — POPOLAZIONE DEI COMUNI E FRAZIONI DI COMUNE.

Avellino.

Censimento 1901.

COMUNI E FRAZIONI	Distanza dal centro Km.	POPOLAZIONE				COMUNI E FRAZIONI	Distanza dal centro Km.	POPOLAZIONE			
		resi- dente o legale	presente o di fatto					resi- dente o legale	presente o di fatto		
			in com- plesso	agglo- merata	sparsa				in com- plesso	agglo- merata	sparsa
<b>Piastornina</b> . . . . .	..	4140	3734	1772	1962	<b>Sirignano</b> . . . . .	..	916	855	855	..
<b>Prata di Principato Ultra</b> . . . . .	..	3019	2790	2429	361	<b>Solfo</b>					
<b>Pratola Serra</b>						Solfo . . . . .	..	5204	5178	4563	615
* Pratola . . . . .	..	2489	2381	2022	359	Sant'Andrea Apostolo . . . . .	1.500	487	492	478	14
Serra . . . . .	3. —	706	705	586	119	<b>Totale</b> . . . . .	..	5691	5670	5041	629
<b>Totale</b> . . . . .	..	3195	3086	2608	478	<b>Sorbo di Serpico</b> . . . . .	..	916	831	645	186
<b>Quadrelle</b> . . . . .	..	868	753	739	14	<b>Sperone</b> . . . . .	..	1164	1157	1157	..
<b>Quindici</b>						<b>Summonte</b>					
Quindici . . . . .	..	2653	2504	2460	44	Summonte . . . . .	..	1054	989	907	82
Bosagra . . . . .	1.500	235	223	223	..	Starze . . . . .	2. —	428	424	23	401
Beato . . . . .	2. —	196	198	198	..	Embreciera . . . . .	3. —	89	89	58	31
<b>Totale</b> . . . . .	..	3084	2925	2881	44	<b>Totale</b> . . . . .	..	1571	1502	938	514
<b>Rocbascerana</b>						<b>Taurano</b> . . . . .	..	1275	1250	1189	61
Rocbascerana . . . . .	..	980	961	656	305	<b>Tavernola San Felice</b>					
Tuoro . . . . .	2.150	445	441	160	281	Tavernola . . . . .	..	377	357	263	94
Cassano . . . . .	2.750	871	871	660	211	Sabina . . . . .	0.800	283	272	115	157
Squillani . . . . .	6.250	1159	1157	790	367	<b>Totale</b> . . . . .	..	660	629	378	251
<b>Totale</b> . . . . .	..	3455	3430	2266	1164	<b>Torre le Nocelle</b> . . . . .	..	2103	1836	785	1051
<b>Rotondi</b> . . . . .	..	1864	1826	1417	409	<b>Torrioni</b> . . . . .	..	872	818	550	268
<b>Salza Irpina</b> . . . . .	..	1523	1340	1255	85	<b>Tufo</b>					
<b>San Martino Valle Caudina</b>						Tufo . . . . .	..	1666	1391	1251	140
San Martino . . . . .	..	2164	2140	1828	312	San Paolo . . . . .	2.300	255	252	189	63
Castagneto . . . . .	0.250	448	446	152	294	Santa Lucia . . . . .	2.500	146	145	114	31
Casali . . . . .	0.600	2543	2476	544	1982	Santo Stefano . . . . .	3.152	80	80	55	25
<b>Totale</b> . . . . .	..	5155	5062	2524	2538	<b>Totale</b> . . . . .	..	2147	1868	1606	259
<b>San Michele di Serino</b> . . . . .	..	1491	1438	1094	344	<b>Volturara Irpina</b> . . . . .	..	5106	4316	4316	..
<b>San Pietro Indelicato</b> . . . . .	..	173	177	177	..	<b>TOTALE DEL CIRCONDARIO</b> . . . . .	..	189087	181707	142956	38751
<b>San Potito Ultra</b> . . . . .	..	1299	1147	872	275						
<b>Sant'Agata di Sotto</b>						<b>Circondario di Sant'Angelo de' Lombardi</b>					
Sant'Agata . . . . .	..	214	204	204	..	<b>Andretta</b> . . . . .	..	4556	4339	3012	1327
Cortine . . . . .	?	185	179	179	..	<b>Aquilonia</b> . . . . .	..	3065	3034	3012	22
Casa Caruso . . . . .	?	77	72	72	..	<b>Bagnoli Irpino</b> . . . . .	..	3606	3071	2964	107
Casate . . . . .	?	139	139	139	..	<b>Bisaccia</b> . . . . .	..	7954	7439	6448	991
Campopiano . . . . .	2. —	366	358	..	358	<b>Cairano</b> . . . . .	..	1558	1462	1462	..
<b>Totale</b> . . . . .	..	981	952	594	358	<b>Calabritto</b> . . . . .	..	3180	2930	2930	..
<b>Santa Lucia di Serino</b> . . . . .	..	1401	1321	1296	25	<b>Calitri</b> . . . . .	..	7734	7651	7595	56
<b>Sant'Angelo a Scala</b> . . . . .	..	1263	1152	984	168						
<b>Santa Paolina</b> . . . . .	..	1849	1831	801	1030						
<b>Santo Stefano del Sole</b> . . . . .	..	2004	1717	825	892						
<b>Serino</b>											
* Sala . . . . .	..	1383	1301	1301	..						
Ferrari . . . . .	2. —	853	788	788	..						
Canale . . . . .	5. —	484	468	468	..						
Rivottoli . . . . .	1.020	1338	1234	1234	..						
San Biagio . . . . .	3.170	861	803	803	..						
San Sossio . . . . .	2.320	1406	1300	1300	..						
<b>Totale</b> . . . . .	..	6325	5894	5894	..						

TAVOLA I — POPOLAZIONE DEI COMUNI E FRAZIONI DI COMUNE.

Censimento 1901.

Avellino.

COMUNI E FRAZIONI	Distanza dal centro Km.	POPOLAZIONE				COMUNI E FRAZIONI	Distanza dal centro Km.	POPOLAZIONE			
		resi- dente o legale	presente o di fatto					resi- dente o legale	presente o di fatto		
			in com- plesso	agglo- merata	sparsa				in com- plesso	agglo- merata	sparsa
<b>Caposele</b>					<b>Rocchetta Sant'Antonio</b>						
Caposele . . . . .	..	3173	2939	2939	..	4168	3580	3580	..	42	
Mater Domini . . . . .	3. —	467	443	168	14. —	124	166	124	..		
Totale . . . . .	..	3640	3382	3107	..	4292	3746	3704	..	42	
<b>Cassano Irpino</b> . . . . .	..	1629	1507	1361	146	<b>San Mango sul Calore</b>					
<b>Castelfranci</b>						San Mango . . . . .	..	1880	1766	986	780
Castelfranci . . . . .	..	1564	1528	1528	..	Poppano . . . . .	4. —	249	254	46	208
Braiole . . . . .	2. —	211	211	..	211	Totale . . . . .	..	2129	2020	1032	988
Valle . . . . .	1. —	207	207	..	207	<b>Sant'Andrea di Conza</b> . . . . .	..	2513	2568	2568	..
Baiano . . . . .	3. —	635	635	..	635	<b>Sant'Angelo all'Esca</b> . . . . .	..	2438	2056	1822	234
Monti . . . . .	0.500	276	276	..	276	<b>Sant'Angelo de' Lombardi</b>					
Totale (1) . . . . .	..	2893	2857	1528	1329	San'Angelo . . . . .	..	2637	2580	2299	281
<b>Castelvetero di Calore</b> . . . . .	..	2555	2389	1922	467	Retezzone . . . . .	6. —	1331	1168	..	1168
<b>Conza della Campania</b> . . . . .	..	1573	1563	1402	161	San'Antonio . . . . .	8. —	1309	1239	200	1039
<b>Frigento</b> . . . . .	..	4200	3939	1720	2219	San Gennaro . . . . .	5. —	951	842	281	561
<b>Gesualdo</b>						San Pietro e Pozzi . . . . .	3. —	900	818	107	711
Gesualdo . . . . .	..	2762	2558	2558	..	Totale . . . . .	..	7128	6647	2887	3760
Piano o Cagnano . . . . .	0.750	624	594	..	594	<b>Senerchia</b> . . . . .	..	1820	1520	1500	20
Pietregialle o Moliniello . . . . .	1.250	449	422	..	422	<b>Sturmo</b> . . . . .	..	3030	2973	1763	1210
Parretta, Atica o Volpito . . . . .	1.500	239	221	..	221	<b>Teora</b> . . . . .	..	5472	5214	2279	2935
Macchia o Lammia . . . . .	1. —	406	373	..	373	<b>Torella de' Lombardi</b>					
Paolino . . . . .	1.750	32	30	..	30	Torella . . . . .	..	2395	2119	2119	..
Totale . . . . .	..	4512	4198	2558	1640	Pianomarotta-Morrucini . . . . .	..	540	508	88	420
<b>Guardia Lombardi</b> . . . . .	..	5062	4295	1830	2435	L'Angelo . . . . .	4. —	395	373	224	149
<b>Lacedonia</b> . . . . .	..	6542	6326	6326	..	Acquara e San Vito . . . . .	4. —	307	290	..	290
<b>Lioni</b> . . . . .	..	5012	4898	4617	281	Bufeta - Montanaldo - Grotti - Lenze . . . . .	4. —	3637	3290	2431	859
<b>Luogosano</b> . . . . .	..	1339	1306	1174	132	Totale . . . . .	..	995	968	805	163
<b>Montella</b>						<b>Villamaina</b> . . . . .	..	132232	123754	95371	28383
* Piazza . . . . .	..	1751	1538	1532	6	TOTALE DEL CIRCONDARIO	..				
Sorbo . . . . .	0.500	2237	1918	1912	6						
Garzano . . . . .	0.400	1868	1513	1476	37						
Fontana . . . . .	0.300	2436	1946	1878	68						
Totale . . . . .	..	8292	6915	6798	117						
<b>Montemarano</b> . . . . .	..	(2) 4012	(2) 3988	1871	2117						
<b>Monteverde</b> . . . . .	..	2702	2645	2645	..						
<b>Morra Irpino</b> . . . . .	..	2693	2697	1653	1044						
<b>Nusco</b>											
Città . . . . .	..	2093	2080	833	1247	<b>Ariano di Puglia</b> . . . . .	..	100447	96964	72217	24747
* Borgo . . . . .	..	2741	2759	1515	1244	<b>Avellino</b> . . . . .	..	189087	181707	142956	38751
Totale . . . . .	..	4834	4839	2348	2491	<b>S. Angelo de' Lombardi</b> . . . . .	..	132232	123754	95371	28383
<b>Parternopoli</b> . . . . .	..	2946	2829	2014	815	TOTALE DELLA PROVINCIA	..	421766	402425	310544	91881
<b>Quaglietta</b> . . . . .	..	1039	1035	1035	..						
<b>Rocca San Felice</b> . . . . .	..	1300	1218	1218	..						

RIEPILOGO PER CIRCONDARI.

(1) Oltre 707 persone viventi in case sparse delle frazioni Cesnù, Largo Madonna, Sant'Andrea Acquavivola e Lenze, il cui territorio è in controversia col comune di Montemarano.  
 (2) Compresa 707 persone viventi in case sparse delle frazioni Cesnù, Largo Madonna, Sant'Andrea Acquavivola e Lenze, il cui territorio è in controversia col comune di Castelfranci.

TAVOLA I — POPOLAZIONE DEI COMUNI E FRAZIONI DI COMUNE.

Bari delle Puglie.

Censimento 1901.

COMUNI E FRAZIONI	Distanza dal centro Km.	POPOLAZIONE				COMUNI E FRAZIONI	Distanza dal centro Km.	POPOLAZIONE			
		resi- dente o legale	presente o di fatto					resi- dente o legale	presente o di fatto		
			in com- plesso	agglo- merata	sparsa				in com- plesso	agglo- merata	sparsa

PROVINCIA DI BARI DELLE PUGLIE.

Circondario di Altamura.

<b>Alberobello</b>					
Alberobello . . . . .	..	6942	6959	6129	880
Correggia . . . . .	2. —	1141	1143	199	944
<b>Totale . . . . .</b>	<b>..</b>	<b>8083</b>	<b>8102</b>	<b>6328</b>	<b>1774</b>
<b>Altamura . . . . .</b>	<b>..</b>	<b>22683</b>	<b>22729</b>	<b>22603</b>	<b>126</b>
<b>Binetto . . . . .</b>	<b>..</b>	<b>1432</b>	<b>1432</b>	<b>1394</b>	<b>38</b>
<b>Cassano delle Murge . . . . .</b>	<b>..</b>	<b>6012</b>	<b>6115</b>	<b>5913</b>	<b>202</b>
<b>Gioja dal Colle . . . . .</b>	<b>..</b>	<b>21851</b>	<b>21721</b>	<b>20020</b>	<b>1701</b>
<b>Gravina in Puglia</b>					
Gravina . . . . .	..	18197	18252	16911	1341
Poggiorsini . . . . .	18. —	429	433	433	..
<b>Totale . . . . .</b>	<b>..</b>	<b>18626</b>	<b>18685</b>	<b>17344</b>	<b>1341</b>
<b>Grumo Appula . . . . .</b>	<b>..</b>	<b>12054</b>	<b>12026</b>	<b>11918</b>	<b>108</b>
<b>Noci . . . . .</b>	<b>..</b>	<b>11897</b>	<b>11657</b>	<b>9146</b>	<b>2511</b>
<b>Santeramo in Colle . . . . .</b>	<b>..</b>	<b>13610</b>	<b>13662</b>	<b>13443</b>	<b>219</b>
<b>Toritto . . . . .</b>	<b>..</b>	<b>8341</b>	<b>7784</b>	<b>7697</b>	<b>87</b>
<b>TOTALE DEL CIRCONDARIO . . . . .</b>	<b>..</b>	<b>124589</b>	<b>123913</b>	<b>115806</b>	<b>8107</b>

<b>Bitritto . . . . .</b>	<b>..</b>	<b>4525</b>	<b>4048</b>	<b>4040</b>	<b>8</b>
<b>Canneto di Bari . . . . .</b>	<b>..</b>	<b>4092</b>	<b>4027</b>	<b>4010</b>	<b>17</b>
<b>Capurso . . . . .</b>	<b>..</b>	<b>4827</b>	<b>4378</b>	<b>4344</b>	<b>34</b>
<b>Carbonara di Bari . . . . .</b>	<b>..</b>	<b>7907</b>	<b>7784</b>	<b>7784</b>	<b>..</b>
<b>Casamassima . . . . .</b>	<b>..</b>	<b>8489</b>	<b>8390</b>	<b>8300</b>	<b>90</b>
<b>Castellana . . . . .</b>	<b>..</b>	<b>11400</b>	<b>11057</b>	<b>8945</b>	<b>2112</b>
<b>Ceglie del Campo . . . . .</b>	<b>..</b>	<b>3458</b>	<b>3077</b>	<b>3077</b>	<b>..</b>
<b>Cellammare . . . . .</b>	<b>..</b>	<b>982</b>	<b>936</b>	<b>936</b>	<b>..</b>
<b>Cisternino . . . . .</b>	<b>..</b>	<b>7290</b>	<b>7036</b>	<b>3059</b>	<b>3977</b>
<b>Conversano</b>					
Conversano . . . . .	..	13294	13314	11689	1625
Triggianello . . . . .	5. —	379	371	256	115
<b>Totale . . . . .</b>	<b>..</b>	<b>13673</b>	<b>13685</b>	<b>11945</b>	<b>1740</b>
<b>Fasano</b>					
Fasano . . . . .	..	12268	12184	12184	..
Selva . . . . .	5. —	562	542	235	307
Ferrovìa . . . . .	3. —	500	498	177	321
Pezzo di Greco . . . . .	10. —	1986	1981	940	1041
Spezia . . . . .	16. —	374	369	211	158
Montalbano . . . . .	14. —	1128	1080	855	225
Salamina . . . . .	5. —	194	194	153	41
<b>Totale . . . . .</b>	<b>..</b>	<b>17012</b>	<b>16848</b>	<b>14755</b>	<b>2093</b>

Circondario di Bari delle Puglie.

<b>Acquaviva delle Fonti . . . . .</b>	<b>..</b>	<b>11113</b>	<b>10994</b>	<b>10354</b>	<b>640</b>
<b>Bari delle Puglie</b>					
Bari (Città) . . . . .	..	73366	72591	72946	245
Estramurale . . . . .	1. 200	3694	3618	1864	1754
Macchie . . . . .	5. 700	1281	1269	1116	153
<b>Totale . . . . .</b>	<b>..</b>	<b>78341</b>	<b>77478</b>	<b>75326</b>	<b>2152</b>
<b>Bitetto . . . . .</b>	<b>..</b>	<b>6647</b>	<b>6626</b>	<b>6538</b>	<b>88</b>
<b>Bitonto</b>					
Bitonto . . . . .	..	27039	27011	26825	186
Santo Spirito . . . . .	9. —	1213	1204	1139	65
Palèse . . . . .	10. —	169	169	161	8
Palombaio . . . . .	9. —	1139	1141	916	225
Mariotta . . . . .	11. —	1092	1092	993	99
<b>Totale . . . . .</b>	<b>..</b>	<b>30652</b>	<b>30617</b>	<b>30034</b>	<b>583</b>

<b>Giovinazzo</b>					
Giovinazzo . . . . .	..	11507	11138	10885	253
Santo Spirito . . . . .	8. —	110	107	107	..
<b>Totale . . . . .</b>	<b>..</b>	<b>11617</b>	<b>11245</b>	<b>10992</b>	<b>253</b>
<b>Locrotondo . . . . .</b>	<b>..</b>	<b>8289</b>	<b>8063</b>	<b>3223</b>	<b>4840</b>
<b>Loseto . . . . .</b>	<b>..</b>	<b>1042</b>	<b>872</b>	<b>859</b>	<b>13</b>
<b>Modugno</b>					
Modugno . . . . .	..	10388	10295	10108	187
Palèse . . . . .	8. —	1591	1590	1101	486
<b>Totale . . . . .</b>	<b>..</b>	<b>11979</b>	<b>11885</b>	<b>11212</b>	<b>673</b>
<b>Mola di Bari . . . . .</b>	<b>..</b>	<b>14490</b>	<b>13962</b>	<b>13617</b>	<b>345</b>
<b>Monopoli . . . . .</b>	<b>..</b>	<b>22616</b>	<b>22545</b>	<b>13740</b>	<b>8805</b>



TAVOLA I — POPOLAZIONE DEI COMUNI E FRAZIONI DI COMUNE.

Censimento 1901.

Bari delle Puglie-Belluno.

COMUNI E FRAZIONI	Distanza dal centro Km.	POPOLAZIONE				COMUNI E FRAZIONI	Distanza dal centro Km.	POPOLAZIONE			
		residente o legale	presente o di fatto					residente o legale	presente o di fatto		
			in complesso	agglomerata	sparsa				in complesso	agglomerata	sparsa
<b>Montrone</b> . . . . .	..	3670	3540	3451	89	<b>Bisceglie</b> . . . . .	..	31461	30885	28607	2278
<b>Noicattaro</b>						<b>Canosa di Puglia</b> . . . . .	..	24230	24169	23861	308
Noicattaro . . . . .	..	8478	8013	7875	138	<b>Corato</b> . . . . .	..	41739	41573	40884	689
Torre Pelosa . . . . .	7.400	361	359	249	110	<b>Minervino Murge</b> . . . . .	..	17385	17353	16970	383
Totale . . . . .	..	8834	8372	8124	248	<b>Molfetta</b> . . . . .	..	40641	40135	59867	268
<b>Pafo del Colle</b> . . . . .	..	12788	12851	12683	168	<b>Ruvo di Puglia</b> . . . . .	..	23975	23776	23373	403
<b>Polignano a Mare</b> . . . . .	..	9559	9499	8341	1158	<b>Spinazzola</b> . . . . .	..	11532	11420	11183	237
<b>Putignano</b> . . . . .	..	13997	13969	13576	393	<b>Terlizzi</b> . . . . .	..	23394	23232	22590	642
<b>Rutigliano</b> . . . . .	..	9196	9017	8170	847	<b>Trani</b> . . . . .	..	32059	31800	31216	584
<b>San Michele di Bari</b> . . . . .	..	5962	5925	5711	214	<b>TOTALE DEL CIRCONDARIO</b> . . . . .	..	338352	335934	327527	8407
<b>San Nicandro di Bari</b> . . . . .	..	7905	7584	7491	93						
<b>Triggiano</b> . . . . .	..	10110	9787	9505	282						
<b>Turi</b> . . . . .	..	7275	7259	6554	705						
<b>Valenzano</b> . . . . .	..	4995	4495	4467	28						
<b>TOTALE DEL CIRCONDARIO</b> . . . . .	..	374742	367851	335163	32688						

RIEPILOGO PER CIRCONDARI.

Circondario di Barletta.

<b>Andria</b> . . . . .	..	49967	49569	48588	981
<b>Barletta</b>					
Barletta (Città) . . . . .	..	40497	40388	40388	..
Case sparse . . . . .	7. —	1472	1520	..	1520
Sezione Mare . . . . .	..	..	114	..	114
Totale . . . . .	..	41969	42022	40388	1634

<b>Altamura</b> . . . . .	..	124589	123913	115806	8107
<b>Bari delle Puglie</b> . . . . .	..	374742	367851	335163	32688
<b>Barletta</b> . . . . .	..	338352	335934	327527	8407
<b>TOTALE DELLA PROVINCIA</b> . . . . .	..	837683	827698	778496	49202

PROVINCIA DI BELLUNO.

Distretto di Agordo.

<b>Agordo</b>					
Agordo . . . . .	..	790	781	727	4
Villalta . . . . .	0.800	334	302	126	176
Calzon. . . . .	0.600	228	181	103	78
Veran . . . . .	0.700	342	286	109	177
Rif . . . . .	1.700	270	224	141	83
Parech. . . . .	1.000	495	417	401	16
Toocol . . . . .	2.000	392	346	346	..
Farenzena . . . . .	1.500	164	138	136	2
Valcozzena . . . . .	1.500	188	160	87	73
Giove . . . . .	2.500	102	77	77	..
Totale . . . . .	..	3305	2862	2253	609
<b>Alleghe</b>					
Alleghe . . . . .	..	1408	1130	1016	114
Caprile . . . . .	5. —	412	353	317	36
Totale . . . . .	..	1815	1483	1333	150

<b>Cencenighe</b>					
* Villagrande . . . . .	..	825	717	538	179
Martin . . . . .	2. —	349	328	105	223
Faè . . . . .	1. —	351	325	128	197
Chenet. . . . .	1. —	556	474	94	880
Totale . . . . .	..	2081	1844	865	979
<b>Falcade</b>					
Falcade . . . . .	..	2069	1939	1808	181
Sappade . . . . .	3. —	1110	1089	949	140
Totale . . . . .	..	3179	3028	2757	271
<b>Forno di Canale</b>					
* Pieve . . . . .	..	1189	1163	993	170
Fregona . . . . .	2. —	667	609	442	167
Totale . . . . .	..	1856	1772	1435	337









TAVOLA I — POPOLAZIONE DEI COMUNI E FRAZIONI DI COMUNE.

Belluno.

Censimento 1901.

COMUNI E FRAZIONI	Distanza dal centro Km.	POPOLAZIONE				COMUNI E FRAZIONI	Distanza dal centro Km.	POPOLAZIONE					
		resi- dente o legale	presente o di fatto					resi- dente o legale	presente o di fatto				
			in com- plesso	agglo- merata	sparsa				in com- plesso	agglo- merata	sparsa		
<b>Catalzo</b>													
Catalzo . . . . .	..	1203	1128	1069	59	<b>Selva Bellunese</b>							
Rizzios. . . . .	2.300	243	196	193	3	Selva . . . . .	..	747	698	55	643		
Totale . . . . .	..	1446	1324	1262	62	Pescul. . . . .	4.000	205	177	159	18		
						Totale . . . . .	..	952	875	214	661		
<b>Cibiana</b>						<b>Valle di Cadore</b>							
* Maseriè . . . . .	..	558	478	478	..	Valle . . . . .	..	2081	1685	1685	..		
Cibiana di Sotto. . . . .	0.280	449	336	336	..	Suppiane e Gia. . . . .	3. —	189	129	129	..		
Pianezze. . . . .	0.310	469	411	411	..	Venas. . . . .	4. —	973	689	689	..		
Totale . . . . .	..	1476	1225	1225	..	Totale . . . . .	..	3243	2503	2503	..		
<b>Domegge</b>						<b>Vodo</b>							
Domegge . . . . .	..	1563	1399	1399	..	Vodo . . . . .	..	776	762	762	..		
Vallesella . . . . .	1.900	671	581	581	..	Peaio . . . . .	1. —	258	255	255	..		
Grea. . . . .	3.800	384	314	314	..	Vinigo. . . . .	2. —	550	536	536	..		
Totale . . . . .	..	2618	2294	2294	..	Totale . . . . .	..	1584	1553	1553	..		
<b>Ospitale</b>						<b>Zoppè . . . . .</b>	..	692	535	535	..		
Ospitale . . . . .	..	894	309	309	..	<b>TOTALE DEL DISTRETTO</b>	..	21754	18039	17075	964		
Rivalgo . . . . .	2.970	133	112	112	..								
Davestra . . . . .	2.980	282	211	211	..								
Termine. . . . .	4.060	267	183	183	..								
Totale . . . . .	..	1076	815	815	..								
<b>Perarolo</b>													
Perarolo. . . . .	..	1377	966	957	9								
Caralto . . . . .	1.500	534	417	417	..								
Totale . . . . .	..	1911	1383	1374	9								
<b>Pieve di Cadore</b>													
Pieve di Cadore. . . . .	..	690	670	670	..	<b>Agordo . . . . .</b>	..	28953	25030	18763	6267		
Sottocastello . . . . .	1.500	859	820	820	..	<b>Auronzo . . . . .</b>	..	21792	20398	18798	1600		
Tai . . . . .	1.500	780	706	706	..	<b>Belluno . . . . .</b>	..	57749	53472	38173	15299		
Nebbin. . . . .	3.500	381	348	348	..	<b>Feltre. . . . .</b>	..	46515	43033	28716	14317		
Pozzale . . . . .	2. —	925	775	775	..	<b>Fonzaso. . . . .</b>	..	24285	20909	16402	4507		
Totale . . . . .	..	3635	3319	3319	..	<b>Longarone . . . . .</b>	..	13555	11919	11699	220		
<b>San Vito di Cadore</b>						<b>Pieve di Cadore . . . . .</b>	..	21754	18039	17075	964		
* Vallesella . . . . .	..	459	328	214	114	<b>TOTALE DELLA PROVINCIA</b>	..	214603	192800	149226	43174		
Resinego. . . . .	1.200	610	479	479	..								
Serdos . . . . .	1.500	257	183	183	..								
Costa . . . . .	0.300	188	146	146	..								
Chiapuzza . . . . .	1.200	284	190	138	52								
Totale . . . . .	..	1778	1326	1160	166								

RIEPILOGO PER DISTRETTI.

TAVOLA I — POPOLAZIONE DEI COMUNI E FRAZIONI DI COMUNE.

Censimento 1901.

Benevento.

COMUNI E FRAZIONI	Distanza dal centro Km.	POPOLAZIONE				COMUNI E FRAZIONI	Distanza dal centro Km.	POPOLAZIONE			
		residente o legale	presente o di fatto					residente o legale	presente o di fatto		
			in complesso	agglomerata	sparsa				in complesso	agglomerata	sparsa

PROVINCIA DI BENEVENTO.

Circondario di Benevento.

<b>Airola</b>					
Airola . . . . .		2643	2656	2639	17
* Portisi e Candisi . . . . .	1. —	1700	1705	1602	103
Borgo e Bagnara . . . . .	1. —	722	712	655	57
Totale . . . . .		5065	5073	4896	177
<b>Apice</b>					
* Santa Maria . . . . .		2935	2823	977	1846
San Nicola . . . . .	—	2035	1924	750	1174
Totale . . . . .		4970	4747	1727	3020
<b>Apollosa</b>					
* Francesca . . . . .		1763	1757	1620	137
San Giovanni . . . . .	1.770	276	276	269	7
Totale . . . . .		2039	2033	1889	144
<b>Arpaise</b>					
Arpaise . . . . .		1296	1115	961	154
Terranova . . . . .	4. —	594	539	442	97
Totale . . . . .		1890	1654	1403	251
<b>Arpaja</b> . . . . .		1395	1375	1357	18
<b>Benevento</b>					
Benevento . . . . .		17227	17603	17603	..
Calore . . . . .	1. —	2244	2250	603	1641
Sabato . . . . .	0.300	4666	4794	1019	3775
Totale . . . . .		24137	24647	19231	5416
<b>Bonea</b> . . . . .		1651	1588	1502	86
<b>Bucciano</b>					
Bucciano . . . . .		371	367	352	15
Casinuovo . . . . .	0.200	424	420	353	67
Pastorano . . . . .	0.310	426	423	407	16
Totale . . . . .		1221	1210	1112	98
<b>Buonalbergo</b> . . . . .		3085	2785	2785	..
<b>Campoli del Monte Taburno</b> . . . . .		1030	984	837	147
<b>Castelpoto</b> . . . . .		1790	1750	1721	29
<b>Cautano</b>					
Cautano . . . . .		738	706	650	56
Cacciano . . . . .	0.300	660	623	574	49
Totale . . . . .		1398	1329	1224	105
<b>Ceppaloni</b>					
Ceppaloni . . . . .		1926	1848	1617	231
Chianche . . . . .	5.600	1268	1247	995	252
San Giovanni . . . . .	3.500	1233	1155	993	162
Totale . . . . .		4427	4250	3605	645

<b>Foglianise</b>					
Foglianise . . . . .		902	884	727	157
Palazzo . . . . .	0.500	1278	1262	1150	112
Totale . . . . .		2180	2146	1877	269
<b>Forchia</b>					
* Casale di Sopra . . . . .		572	566	566	..
Casale di Sotto . . . . .	0.150	454	451	228	223
Totale . . . . .		1026	1017	794	223
<b>Fragneto l'Abate</b> . . . . .		2107	2107	1718	389
<b>Fragneto Monforte</b> . . . . .		2265	2239	1929	310
<b>Mojano</b>					
Mojano . . . . .		2096	2081	1885	196
Luzzano . . . . .	1.660	1071	1069	1053	16
Totale . . . . .		3167	3150	2938	212
<b>Montesarchio</b>					
Montesarchio . . . . .		5822	5862	5060	802
Varoni . . . . .	1.500	999	1000	961	39
Cirignano . . . . .	2. —	344	344	326	18
Totale . . . . .		7165	7206	6347	869
<b>Paduli</b> . . . . .		4017	3913	2318	1595
<b>Pago Vejano</b> . . . . .		2707	2651	2651	..
<b>Pannarano</b> . . . . .		2838	2739	1301	1438
<b>Paolisi</b> . . . . .		2003	1899	1840	59
<b>Paupisi</b>					
Paupisi . . . . .		1651	1638	908	735
Ponte . . . . .	8. —	1569	1525	518	1007
Totale . . . . .		3220	3163	1421	1742
<b>Pescolamazza</b> . . . . .		2710	2821	2481	340
<b>Pietra Elcina</b> . . . . .		4253	3942	3096	846
<b>San Giorgio la Montagna</b>					
San Giorgio . . . . .		920	890	857	33
Piano . . . . .	0.500	346	336	328	8
Marzani . . . . .	1. —	276	269	214	55
Sant'Agnese . . . . .	0.500	290	285	237	48
Ginestra . . . . .	1. —	661	617	538	79
Monterone . . . . .	5. —	1015	999	178	821
Totale . . . . .		3508	3396	2352	1044
<b>San Leucio</b>					
* Zolli . . . . .		3182	3074	2053	1021
Maccabei . . . . .	3.070	285	275	275	..
Totale . . . . .		3467	3349	2328	1021





TAVOLA I — POPOLAZIONE DEI COMUNI E FRAZIONI DI COMUNE.

Censimento 1901.

Benevento-Bergamo.

COMUNI E FRAZIONI	Distanza dal centro Km.	POPOLAZIONE				COMUNI E FRAZIONI	Distanza dal centro Km.	POPOLAZIONE					
		residente o legale	presente o di fatto					residente o legale	presente o di fatto				
			in complesso	agglomerata	sparsa				in complesso	agglomerata	sparsa		
Circondario di S. Bartolomeo in Galdo.					<b>San Giorgio la Molara</b> . . . . .	..	5359	5379	5076	303			
<b>Baselice</b> . . . . .	5681	3792	3792	..	<b>San Marco dei Cavoti</b> . . . . .	..	5506	5234	3720	1514			
<b>Castelfranco in Miscano</b> . . . . .	3944	3591	3591	..	<b>Santa Croce del Sannio</b> . . . . .	..	4389	3973	3973	..			
<b>Castelpagano</b> . . . . .	2864	2721	2721	..	<b>TOTALE DEL CIRCONDARIO</b> . . . . .	..	63993	61530	55382	6148			
<b>Castelvetero in Val Fortore</b> . . . . .	4195	4223	4008	215									
<b>Cercomaggiore</b> . . . . .	4977	4657	2812	1845	RIEPILOGO PER CIRCONDARI.								
<b>Circello</b> . . . . .	2997	2994	2856	138	<b>Benevento</b> . . . . .	..	118231	116360	91957	24403			
<b>Colle Sannita</b> . . . . .	5937	5623	3995	1628	<b>Cerreto Sannita</b> . . . . .	..	83143	78614	50279	28335			
<b>Fojano di Val Fortore</b> . . . . .	2107	2111	2087	24	<b>San Bartolomeo in Galdo</b> . . . . .	..	63993	61530	55382	6148			
<b>Ginestra de' Schiavoni</b> . . . . .	1004	982	954	28	<b>TOTALE DELLA PROVINCIA</b> . . . . .	..	265367	266504	197618	58886			
<b>Molinara</b> . . . . .	3210	2931	2553	378									
<b>Montefalcone di Val Fortore</b> . . . . .	3896	3398	3392	6									
<b>Reino</b> . . . . .	1176	1169	1100	69									
<b>San Bartolomeo in Galdo</b> . . . . .	8751	8752	8752	..									

PROVINCIA DI BERGAMO.

Circondario di Bergamo.					Almè					
<b>Adrara San Martino</b>					Almè . . . . .	..	531	517	517	..
* Piazza . . . . .	1038	922	713	209	Torre . . . . .	0.300	175	170	..	170
Villanova e Vizzardi . . . . .	1. —	329	291	49	Campo de' Fiori . . . . .	0.300	158	157	..	157
Mascherpiuga e Dosso . . . . .	0.500	591	539	256	Cascinali . . . . .	0.500	95	95	..	95
Collepiano . . . . .	2. —	340	316	200	<b>Totale</b> . . . . .	..	959	939	517	422
Costa . . . . .	2.500	227	224	38						
<b>Totale</b> . . . . .	2525	2292	1540	752	<b>Almenno San Bartolomeo</b>					
<b>Adrara San Rocco</b>					Almenno . . . . .	..	1604	1577	851	723
* Casinelli . . . . .	466	429	358	71	Carosso . . . . .	3.430	186	187	145	42
Dumengoni . . . . .	0.200	553	500	..	Barlino . . . . .	1.140	455	432	146	286
<b>Totale</b> . . . . .	1019	929	858	71	Albenza . . . . .	3.150	398	389	192	197
<b>Albano Sant'Alessandro</b>					<b>Totale</b> . . . . .	..	2643	2585	1337	1248
Albano . . . . .	896	887	887	..	<b>Almenno San Salvatore</b>					
Valle di Albano . . . . .	1. —	136	136	136	* Almenno Alto . . . . .	..	1081	1042	920	122
San Giorgio . . . . .	0.500	85	85	85	Almenno Basso . . . . .	1.200	1230	1216	902	314
<b>Totale</b> . . . . .	1117	1108	887	221	<b>Totale</b> . . . . .	..	2311	2258	1822	436
<b>Albegno</b> . . . . .	698	685	634	51	<b>Alzano di Sopra</b> . . . . .	..	831	889	737	152
<b>Albino</b>					<b>Alzano Maggiore</b>					
Albino . . . . .	3722	3696	3011	685	Alzano . . . . .	..	2835	3063	2940	123
Fiobbio . . . . .	3. —	691	635	314	Brumano . . . . .	4. —	47	48	..	48
Abbazia . . . . .	5. —	514	493	296	<b>Totale</b> . . . . .	..	2942	3111	2940	171
Casale . . . . .	7. —	208	198	27						
<b>Totale</b> . . . . .	5135	5022	3700	1322						





TAVOLA I — POPOLAZIONE DEI COMUNI E FRAZIONI DI COMUNE.

Bergamo.

Censimento 1901.

COMUNI E FRAZIONI	Distanza dal centro Km.	POPOLAZIONE				COMUNI E FRAZIONI	Distanza dal centro Km.	POPOLAZIONE				
		residente o legale	presente o di fatto					residente o legale	presente o di fatto			
			in complesso	agglomerata	sparsa				in complesso	agglomerata	sparsa	
<b>Corna</b>												
Corna . . . . .	..	615	571	..	571		750	743	110	633		
Brancillone . . . . .	2. —	282	252	..	252	<b>Filago</b> . . . . .	844	846	494	352		
Totale . . . . .	..	897	823	..	823	<b>Fondra</b> . . . . .	241	261	246	15		
<b>Cornalba</b> . . . . .	..	330	318	155	163	<b>Foppolo</b> . . . . .	102	92	81	11		
<b>Corte</b>						<b>Foresto Sparso</b>						
* Foppenico . . . . .	..	568	554	316	238	Franzi (Centro) . . . . .	143	134	118	16		
Corte . . . . .	1. —	290	288	252	36	* Chiesa e Vidali . . . . .	0.250	168	163	132	31	
Sala . . . . .	1. —	646	639	106	533	Oliva . . . . .	0.450	174	156	119	37	
Totale . . . . .	..	1504	1481	674	807	Rivellino . . . . .	0.500	161	161	..	161	
<b>Costa di Mezzate</b> . . . . .	..	874	863	592	271	Ghisetti . . . . .	0.610	119	116	116	..	
<b>Costa di Serina</b>						Ospizio . . . . .	0.650	125	117	..	117	
Costa di Serina . . . . .	..	704	677	339	338	San Giuseppe . . . . .	0.780	121	117	40	77	
Tagliata . . . . .	1.500	523	513	281	232	Nicolini . . . . .	0.720	100	93	21	72	
Totale . . . . .	..	1227	1190	620	570	Vallonga . . . . .	1.800	196	192	154	38	
<b>Costa di Valle Imagna</b> . . . . .	..	1131	1029	196	833	Gofforelli . . . . .	0.850	188	184	148	36	
<b>Credaro</b>						Totale . . . . .	..	1495	1433	848	585	
Credaro . . . . .	..	775	763	627	136	<b>Frerola</b>						
Pelucco . . . . .	?	51	51	..	51	Frerola . . . . .	..	152	156	140	16	
Trebecco . . . . .	?	67	65	57	8	Pagliaro . . . . .	1.710	168	165	136	29	
Totale . . . . .	..	893	879	684	195	Totale . . . . .	..	320	321	276	45	
<b>Curnasco</b> . . . . .	..	835	837	581	256	<b>Fuipiano al Brembo</b>						
<b>Curno</b>						Fuipiano al Brembo . . . . .	..	306	280	143	137	
Curno . . . . .	..	1034	1054	1031	23	Valle . . . . .	3. —	182	151	134	17	
Manigolda . . . . .	1.200	145	143	60	83	Alino . . . . .	2. —	152	119	45	74	
Carlinga . . . . .	1.250	234	232	100	132	Vetterola . . . . .	3.500	85	36	31	5	
Case sparse . . . . .	0.500	21	22	..	22	Totale . . . . .	..	725	586	353	233	
Totale . . . . .	..	1434	1451	1191	260	<b>Fuipiano Valle Imagna</b>						
<b>Cusio</b> . . . . .	..	498	478	328	150	* Peri . . . . .	..	171	163	72	91	
<b>Desenzano al Serio</b>						Arnosto . . . . .	2. —	119	113	99	14	
Desenzano . . . . .	..	1008	1004	758	246	Totale . . . . .	..	290	276	171	105	
Comenduno . . . . .	1. —	835	812	671	141	<b>Gandosso</b> . . . . .	..	699	697	118	579	
Totale . . . . .	..	1843	1816	1429	387	<b>Gaverina</b> . . . . .	..	818	800	772	28	
<b>Dossena</b> . . . . .	..	893	859	..	859	<b>Gerosa</b>						
<b>Endenna</b>						Gerosa . . . . .	..	649	564	309	255	
Endenna . . . . .	..	169	159	110	49	Musita . . . . .	2. —	213	188	51	137	
Arale . . . . .	0.500	138	123	97	26	Totale . . . . .	..	862	752	360	392	
Camanghe . . . . .	1. —	97	89	78	11	<b>Gorlago</b>						
Romacolo . . . . .	1. —	89	80	55	25	Gorlago . . . . .	..	1588	1520	1520	..	
Pradelli . . . . .	1.500	100	83	53	30	Bettole . . . . .	2. —	146	146	..	146	
Ambria . . . . .	2. —	146	137	92	45	Montecchi . . . . .	1.500	150	150	..	150	
Totale . . . . .	..	739	671	485	186	Totale . . . . .	..	1884	1816	1520	295	
<b>Entratico</b> . . . . .	..	955	914	549	365	<b>Gorle</b> . . . . .	..	460	465	418	47	

TAVOLA I — POPOLAZIONE DEI COMUNI E FRAZIONI DI COMUNE.

Censimento 1901.

Bergamo.

COMUNI E FRAZIONI	Distanza dal centro Km.	POPOLAZIONE				COMUNI E FRAZIONI	Distanza dal centro Km.	POPOLAZIONE			
		resi- dente o legale	presente o di fatto					resi- dente o legale	presente o di fatto		
			in com- plesso	agglo- merata	sparsa				in com- plesso	agglo- merata	sparsa
<b>Grignano</b> . . . . .	..	548	550	475	75	<b>Madone</b> . . . . .	..	678	694	621	73
<b>Grone</b>						<b>Mapello</b>					
Grone . . . . .	..	615	611	560	51	Mapello . . . . .	..	1018	991	889	102
Monte Grone . . . . .	4. —	278	283	157	126	Prezzate . . . . .	2. —	475	471	369	102
Totale . . . . .	..	893	894	717	177	Volpera . . . . .	1. 500	201	202	77	125
<b>Grumello del Monte</b>						Piana . . . . .	3. —	442	445	77	368
Grumello del Monte . . . . .	..	1546	1554	1232	322	Totale . . . . .	..	2136	2109	1412	697
Boldesico . . . . .	2. —	219	215	..	215	<b>Marne</b> . . . . .	..	275	275	265	10
San Pantaleone . . . . .	2. —	451	446	..	446	<b>Mazzoleni e Falghera</b>					
Campagna . . . . .	2. —	212	215	..	215	* Mazzoleni . . . . .	..	285	274	217	57
Totale . . . . .	..	2428	2430	1232	1198	Falghera . . . . .	1. —	424	393	268	125
<b>Grumello del Piano</b> . . . . .	..	356	358	358	..	Piazza . . . . .	1. 200	252	248	197	51
<b>Grumello dei Zanchi</b>						Totale . . . . .	..	961	915	682	233
Grumello dei Zanchi . . . . .	..	114	110	110	..	<b>Medolago</b> . . . . .	..	777	756	510	246
Bonoreno Rom. . . . .	?	37	36	..	..	<b>Mezzoldo</b> . . . . .	..	403	389	375	14
Grimolt . . . . .	?	162	153	145	8	<b>Mojo di Calvi</b>					
Totale . . . . .	..	313	299	291	8	* Cantone . . . . .	..	19	21	21	..
<b>Lallio</b>						Zoppo . . . . .	0. 210	67	61	61	..
Lallio . . . . .	..	586	580	580	..	Mojo . . . . .	0. 120	109	99	99	..
Valietta . . . . .	1. 500	69	70	70	..	Costa . . . . .	0. 080	70	60	60	..
Totale . . . . .	..	655	650	650	..	Curto . . . . .	0. 080	144	104	92	12
<b>Lenna</b>						Totale . . . . .	..	409	345	333	12
Lenna, Coltura e L'Oro . . . . .	..	725	646	587	59	<b>Molini di Colognola</b> . . . . .	..	618	585	585	..
Scalvino, Cornamena Cantoni e San Fran- cesco . . . . .	?	419	347	268	79	<b>Mologno</b>					
Totale . . . . .	..	1144	993	855	138	Mologno . . . . .	..	773	703	651	52
<b>Locate Bergamasco</b>						Casazza . . . . .	1. —	196	185	168	17
Locate . . . . .	..	526	526	464	62	Totale . . . . .	..	969	888	819	69
Sottoriva . . . . .	?	245	243	..	243	<b>Monte Marenzo</b>					
Totale . . . . .	..	771	769	464	305	* Fornace . . . . .	..	493	494	261	233
<b>Locatello</b>						Butto Inferiore . . . . .	1. —	245	239	203	36
* Botta . . . . .	..	515	515	103	412	Totale . . . . .	..	738	733	464	269
Disderoli . . . . .	0. 900	494	487	137	350	<b>Monticelli Borgogna</b> . . . . .	..	461	460	351	99
Totale . . . . .	..	1009	1002	240	762	<b>Mozzo</b>					
<b>Lorentino</b>						Mozzo . . . . .	..	525	517	132	385
Lorentino . . . . .	..	206	206	184	22	Casale Crocetta . . . . .	1. 500	277	272	94	178
Moioli . . . . .	1. —	155	156	130	26	Totale . . . . .	..	802	789	226	563
Sopracornola . . . . .	2. —	255	257	204	53	<b>Nembro</b>					
Totale . . . . .	..	616	619	518	101	Nembro . . . . .	..	3305	3270	3048	222
<b>Luzzana</b>						Viana . . . . .	1. —	300	297	165	132
Luzzana . . . . .	..	355	355	266	89	Trerascio e San Vito . . . . .	3. —	263	270	86	184
Valle dell'Acqua . . . . .	1. —	143	137	82	105	Gavarno . . . . .	3. —	415	417	36	381
Totale . . . . .	..	498	492	238	194	Lonno e Salmezzo . . . . .	4. —	496	478	468	10
						Totale . . . . .	..	4779	4732	3803	929
						<b>Nese</b>					
						Nese . . . . .	..	979	985	771	214
						Nesa . . . . .	1. 120	284	282	140	142
						Busa . . . . .	1. 600	281	281	80	201
						Burro . . . . .	2. 500	94	94	..	94
						Totale . . . . .	..	1638	1642	991	651

TAVOLA I — POPOLAZIONE DEI COMUNI E FRAZIONI DI COMUNE.

Bergamo.

Censimento 1901.

COMUNI E FRAZIONI	Distanza dal centro Km.	POPOLAZIONE				COMUNI E FRAZIONI	Distanza dal centro Km.	POPOLAZIONE					
		resistente o legale	presente o di fatto					resistente o legale	presente o di fatto				
			in complesso	agglomerata	sparsa				in complesso	agglomerata	sparsa		
<b>Olmo al Brembo</b>													
Olmo . . . . .	..	276	253	253	..								
Cugno . . . . .	0.500	194	157	118	39	Piazzolo . . . . .	2. —	215	202	191	11		
Malpasso . . . . .	1. —	190	156	59	97	Zenibrega . . . . .	..	10	10	10	..		
Totale . . . . .	..	660	566	430	136	Frola . . . . .	5. —	38	37	37	..		
						Totale . . . . .	..	263	249	238	11		
<b>Oltre il Colle</b>						<b>Ponteranica</b>							
* San Bartolomeo . . . . .	..	457	498	..	498	Ponteranica, Rosciano e Costa . . . . .	..	859	851	777	74		
Zambala . . . . .	3. —	535	514	..	514	Rigla, Faustina, Pontesecco, Foppetta e Campasso . . . . .	1.500	521	520	310	210		
Zorzone . . . . .	2.500	383	381	..	381	Totale . . . . .	..	1380	1371	1087	284		
Totale . . . . .	..	1375	1393	..	1393								
<b>Orio al Serio</b> . . . . .	..	553	558	415	143	<b>Ponte San Pietro</b>							
<b>Ornica</b>						Ponte San Pietro . . . . .	..	2605	2491	2396	95		
Ornica . . . . .	..	284	278	278	..	Briolo . . . . .	2. —	272	266	117	149		
Rasega . . . . .	0.150	29	23	17	6	Totale . . . . .	..	2877	2757	2513	244		
Sirta . . . . .	0.500	26	24	21	3								
Totale . . . . .	..	339	325	316	9	<b>Pontida</b>							
<b>Ossanesga</b> . . . . .	..	538	534	502	32	Pontida . . . . .	..	814	780	367	413		
<b>Paladina</b> . . . . .	..	971	968	586	382	Gandorla . . . . .	1. —	404	399	44	355		
<b>Palazzago</b>						Odiago . . . . .	4. —	288	285	100	185		
Palazzago . . . . .	..	834	828	676	152	Gromfaleggio . . . . .	3. —	420	414	46	368		
Beita . . . . .	2.300	395	399	311	88	Valmora . . . . .	3. —	536	534	82	452		
Burligo . . . . .	2. —	495	491	443	48	Totale . . . . .	..	2462	2412	639	1773		
Gromlongo . . . . .	3.500	339	338	253	85	<b>Poscante</b>							
Totale . . . . .	..	2063	2056	1683	373	Poscante . . . . .	..	889	838	793	45		
<b>Parzanica</b>						Miragolo . . . . .	8. —	240	240	26	214		
Parzanica . . . . .	..	476	453	410	43	Monte di Nese . . . . .	5. —	312	290	260	30		
Acquajolo . . . . .	2. —	175	174	148	26	Olera . . . . .	7. —	412	407	376	31		
Portirone . . . . .	4. —	22	23	23	..	Piazza Martina . . . . .	2. —	114	101	41	60		
Totale . . . . .	..	673	650	581	69	Totale . . . . .	..	1967	1876	1496	380		
<b>Pedrengo</b>						<b>Pradalunga</b>							
Pedrengo . . . . .	..	701	691	573	118	Pradalunga . . . . .	..	1301	1255	1016	239		
Palazzo . . . . .	1.900	158	159	..	159	Cornale . . . . .	1. —	710	713	511	202		
Brugali . . . . .	2.850	158	155	..	155	Totale . . . . .	..	2011	1968	1527	441		
Totale . . . . .	..	1017	1005	573	432	<b>Predore</b> . . . . .	..	1122	1104	1012	92		
<b>Piazza Brembana</b> . . . . .	..	626	608	490	118	<b>Presezzo</b>							
<b>Piazzatorre</b>						Presezzo . . . . .	..	765	759	720	39		
Piazzatorre . . . . .	..	259	257	242	15	Capersegno . . . . .	0.100	287	286	286	..		
Piazzola . . . . .	0.800	100	97	90	7	Ghiaie . . . . .	1.500	125	126	61	65		
Totale . . . . .	..	359	354	332	22	Totale . . . . .	..	1177	1171	1067	104		
<b>Piazzo Alto</b> . . . . .	..	376	352	346	6	<b>Ranica</b> . . . . .	..	1573	1588	792	796		
<b>Piazzo Basso</b>						<b>Redona</b> . . . . .	..	1571	1574	733	841		
Piazzo Basso . . . . .	..	366	316	191	125	<b>Rigosa</b>							
Fradaria, Roccolo, Val-samba, Tagliate . . . . .	1. —	82	73	..	73	Rigosa . . . . .	..	321	315	194	121		
Totale . . . . .	..	448	389	191	198	Sambusita . . . . .	1. —	207	201	107	94		
						Totale . . . . .	..	528	516	301	215		
						<b>Roncobello</b> . . . . .	..	485	422	103	319		

TAVOLA I — POPOLAZIONE DEI COMUNI E FRAZIONI DI COMUNE.

Censimento 1901.

Bergamo.

COMUNI E FRAZIONI	Distanza dal centro Km.	POPOLAZIONE				COMUNI E FRAZIONI	Distanza dal centro Km.	POPOLAZIONE						
		residente o legale	presente o di fatto					residente o legale	presente o di fatto					
			in complesso	agglomerata	sparsa				in complesso	agglomerata	sparsa			
<b>Roncola</b>	..	536	513	265	243	<b>Santa Brigida</b>	..							
<b>Rosciate</b>						* Colla	..	50	49	49	..			
Rosciate	..	871	870	347	523	Mugiasca	0.100	62	56	56	..			
Gavarno	3.800	370	371	..	371	Pozzolo	0.400	31	29	21	..		8	
Totale	..	1241	1241	347	894	Cugno	0.500	148	127	118	..		9	
<b>Rossino</b>						Gerro	0.300	49	45	45	..			
Rossino	..	358	349	297	52	Piazzo	0.400	34	30	30	..			
Castello	0.700	93	93	93	..	Poppa	0.300	86	83	83	..			
Butto	0.570	50	49	34	15	Chiesa	0.300	8	5	5	..			
La Cà	0.670	75	75	60	15	Carale	0.250	180	162	132	..		30	
Oneta	1.090	56	58	20	38	Bindo	0.400	143	138	123	..		15	
Totale	..	632	624	504	120	Piazza Molini	0.800	59	57	57	..			
<b>Rota Dentro</b>	..	328	288	58	230	Taleggio	0.700	39	37	37	..			
<b>Rota Fuori</b>						Caprile Alto	1.200	37	33	33	..			
* Chiesa	..	874	802	373	429	Caprile Basso	1.200	15	13	13	..			
Pratogriggio	3.500	106	108	42	66	Totale	..	941	864	802	62			
Totale	..	980	910	415	495	<b>Sant'Antonio d'Adda</b>								
<b>San Gallo</b>						Sant'Antonio	..	256	253	208	45			
* Callabà	..	549	547	158	389	Perlupario	0.500	216	210	210	..			
Costa	1.500	256	240	94	146	Opreno	1. —	187	195	144	51			
Molini	2. —	372	345	252	93	Totale	..	659	658	562	96			
Antea	3.250	165	163	97	66	<b>Santo Stefano del Monte degli Angeli</b>								
Spettino	4.500	163	146	146	..	Santo Stefano	..	502	489	273	216			
Totale	..	1505	1441	747	694	Cicola	1.100	367	363	221	142			
<b>San Gervasio d'Adda</b>	..	1059	1052	977	75	Totale	..	869	852	494	358			
<b>San Giovanni Bianco</b>						<b>Sarnico</b>								
San Giovanni	..	677	607	524	83	Sarnico	..	1832	1681	1681	..			
Cornalita	1.500	264	234	213	21	Madonna	0.250	115	114	..	114			
Oneta	0.880	202	174	123	51	Cadè	0.300	75	73	..	73			
Sentino	1.200	196	175	101	74	Moscatello	0.300	86	76	..	76			
Roncaglia	2. —	221	223	113	110	Cortivo	0.270	104	96	..	96			
Pianca	3. —	291	252	180	72	Campomatto	3.500	114	113	..	113			
Grabbia	2. —	51	71	71	..	Totale	..	2326	2153	1681	472			
Totale	..	1902	1736	1325	411	<b>Scano al Brembo</b>	..	499	497	295	202			
<b>San Paolo d'Argon</b>						<b>Scanzo</b>	..	1872	1837	1046	791			
San Paolo	..	780	792	572	220	<b>Sedrina</b>								
Bettola	0.800	242	240	148	92	Sedrina	..	878	841	551	290			
Totale	..	1022	1032	720	312	Botta	2.500	534	498	391	107			
<b>San Pellegrino</b>						Totale	..	1412	1339	942	397			
San Pellegrino	..	1264	1197	929	268	<b>Selino</b>								
Sussia	4. —	75	64	19	45	* Sottorivolo	..	477	464	142	322			
Totale	..	1339	1261	948	313	Capignoli	2.500	160	159	56	103			
<b>San Pietro d'Orzio</b>						Mojo	3. —	295	292	86	206			
San Pietro	..	218	189	110	79	Totale	..	932	915	284	631			
Grumo	2. —	368	332	332	..	<b>Selvino</b>	..	700	704	492	212			
Totale	..	586	521	442	79	<b>Seriate</b>								
						Seriate	..	3186	3088	2839	249			
						Paderno	1. —	331	337	115	222			
						Comonte	2.500	357	400	106	294			
						Basse	5. —	371	371	47	324			
						Totale	..	4245	4195	3107	1089			





TAVOLA I — POPOLAZIONE DEI COMUNI E FRAZIONI DI COMUNE.

Censimento 1901.

Bergamo.

COMUNI E FRAZIONI	Distanza dal centro Km.	POPOLAZIONE				COMUNI E FRAZIONI	Distanza dal centro Km.	POPOLAZIONE			
		residente o legale	presente o di fatto					residente o legale	presente o di fatto		
			in complesso	agglomerata	sparsa				in complesso	agglomerata	sparsa
<b>Valleve</b> . . . . .	..	207	189	119	70	<b>Villa di Serio</b> . . . . .	..	1402	1389	1190	199
<b>Valnegrà</b> . . . . .	..	421	596	561	35	<b>Villongo San Filastro</b>					
<b>Valsecca</b> . . . . .	..	802	742	145	597	* Carobbio. . . . .	..	740	700	434	266
<b>Valtesse</b>						Solarolo . . . . .	0.250	501	485	144	341
Valtesse . . . . .	..	872	850	591	259	Totale . . . . .	..	1241	1185	578	607
Chiesa . . . . .	1. —	669	684	43	641	<b>Villongo Sant'Alessandro</b>					
Totale . . . . .	..	1541	1534	634	900	Villongo . . . . .	..	662	629	489	140
<b>Valtorta</b>						Rudello, Castione, Fosio	1.100	316	298	248	50
Valtorta . . . . .	..	261	249	215	34	Seranica . . . . .	0.600	84	86	67	19
Scasletto . . . . .	1. —	27	25	25	..	Totale . . . . .	..	1062	1013	804	209
Costa . . . . .	1.160	144	135	135	..						
Cantello . . . . .	1.660	174	173	171	2	<b>Zandobbio</b>					
Rava . . . . .	1.760	135	122	105	17	Zandobbio . . . . .	..	990	988	955	33
Pononovo . . . . .	2.050	59	55	36	19	Selva . . . . .	2. —	386	383	148	235
Totale . . . . .	..	800	759	687	72	Sommi . . . . .	3. —	165	165	..	165
<b>Vedeseta</b>						Totale . . . . .	..	1541	1536	1103	433
Vedeseta . . . . .	..	341	324	162	162	<b>Zogno</b>					
Lavina . . . . .	0.900	106	88	64	24	Zogno . . . . .	..	1116	1072	968	104
Avolasio . . . . .	2.280	67	50	41	9	Tiolo Entro . . . . .	2. —	379	340	245	95
Reggetto . . . . .	1.830	93	76	76	..	San Cipriano . . . . .	2. —	344	334	40	294
Totale . . . . .	..	607	533	343	195	Inzogno . . . . .	2. —	610	600	37	563
<b>Vercurago</b>						Totale . . . . .	..	2449	2346	1290	1056
Vercurago . . . . .	..	478	508	350	158	<b>TOTALE DEL CIRCONDARIO</b>	..	274207	269994	198657	71337
Somasca . . . . .	0.500	392	429	336	93						
Totale . . . . .	..	870	937	686	251						
<b>Viadanica</b>											
* Capra . . . . .	..	239	220	220	..						
Riva . . . . .	0.550	214	198	198	..						
Colognola . . . . .	0.700	192	192	192	..						
Lerano e case sparse . . . . .	2.500	170	161	152	9						
Totale . . . . .	..	815	771	762	9						
<b>Vigano San Martino</b>											
Vigano . . . . .	..	594	592	502	90	<b>Ardesio</b> . . . . .	..	2446	2233	801	1432
Cima Borgo . . . . .	1. —	124	134	67	67	<b>Azzone</b>					
Totale . . . . .	..	728	726	569	157	Azzone . . . . .	..	422	405	401	4
<b>Vigolo</b> . . . . .	..	802	692	524	168	Dezzo . . . . .	2. —	210	217	217	..
<b>Villa d'Adda</b>						Dosso . . . . .	4. —	114	120	113	7
* Villa di Basso . . . . .	0.200	588	581	561	20	Totale . . . . .	..	746	742	731	11
Borgo (Centro) . . . . .	..	928	923	863	60	<b>Barzizza</b> . . . . .	..	382	373	313	60
Volpino e Cà d'Arnolfo . . . . .	0.800	436	433	295	138	<b>Bianzano</b>					
Alzata e Valle . . . . .	1. —	413	414	256	158	Bianzano . . . . .	..	381	356	356	..
Totale . . . . .	..	2365	2351	1975	376	Val Rossa . . . . .	4. —	42	41	..	41
<b>Villa d'Almè</b>						Totale . . . . .	..	423	397	356	41
Villa d'Almè . . . . .	..	1223	1176	1119	57	<b>Bondione</b>					
Ghiaje . . . . .	0.600	246	239	..	239	* Beltrame . . . . .	1.500	281	251	251	..
Ventolosa . . . . .	0.400	284	262	..	262	Torre (Centro) . . . . .	..	265	257	257	..
Brughiera . . . . .	1.300	107	106	..	106	Totale . . . . .	..	546	508	508	..
Totale . . . . .	..	1860	1783	1119	664						

Circondario di Clusone.



TAVOLA I — POPOLAZIONE DEI COMUNI E FRAZIONI DI COMUNE.

Censimento 1901.

Bergamo.

COMUNI E FRAZIONI	Distanza dal centro Km.	POPOLAZIONE				COMUNI E FRAZIONI	Distanza dal centro Km.	POPOLAZIONE			
		resi- dente o legale	presente o di fatto					resi- dente o legale	presente o di fatto		
			in com- plesso	agglome- rata	sparsa				in com- plesso	agglome- rata	sparsa
<b>Lefte</b> . . . . .	..	2220	2180	1897	283	<b>Pianico</b> . . . . .	..	510	501	445	56
<b>Lizzola</b>						<b>Piario</b> . . . . .	..	440	443	403	40
* Lizzola Alta . . . . .	..	414	346	346	..	<b>Ponte di Nossà</b>					
Lizzola Bassa . . . . .	3. —	225	222	222	..	* San Bernardino . . . . .	0.500	585	570	522	48
Totale . . . . .	..	639	568	568	..	Campolungo . . . . .	0.100	770	732	719	13
<b>Lovere</b> . . . . .	..	3306	3344	2865	479	Cotonificio . . . . .	..	555	447	447	..
<b>Monasterolo del Castello</b>						Totale . . . . .	..	1910	1749	1688	61
* Monasterolo . . . . .	..	662	620	604	16	<b>Premoto</b> . . . . .	..	740	697	631	66
Castello . . . . .	1. —	51	50	39	11	<b>Ranzanico</b> . . . . .	..	954	946	729	217
Moi . . . . .	2. —	37	36	16	20	<b>Riva di Sotto</b> . . . . .	..	592	585	538	47
Totale . . . . .	..	750	706	659	47	<b>Rogno</b>					
<b>Oltrepovo</b>						* Castelfranco con San					
* Teveno . . . . .	..	312	290	290	..	Virgilio . . . . .	..	420	404	331	73
Pezzolo . . . . .	1.500	215	215	215	..	Monti . . . . .	3. —	237	231	231	..
Nona . . . . .	2.500	178	178	178	..	Rogno e Bessimo . . . . .	2. —	401	374	374	..
Bueggio . . . . .	2.500	130	130	130	..	Totale . . . . .	..	1058	1009	936	73
Totale . . . . .	..	835	813	813	..	<b>Rovetta</b>					
<b>Oltressenda Alta</b>						Rovetta . . . . .	..	1069	1038	1024	14
* Nasolino . . . . .	..	218	145	140	5	San Lorenzo . . . . .	2. —	546	489	174	315
Valzurio . . . . .	7. —	144	143	132	11	Totale . . . . .	..	1615	1527	1198	329
Totale . . . . .	..	362	288	272	16	<b>Schilpario</b>					
<b>Oltressenda Bassa</b>						Schilpario . . . . .	..	1206	1121	1121	..
* Villa d'Ogna . . . . .	..	528	524	490	34	Barzesto . . . . .	3. —	283	277	277	..
Ogna . . . . .	0.500	384	371	354	37	Pradella . . . . .	3.500	93	83	83	..
Giuseppe Verdi . . . . .	0.500	452	451	404	47	Totale . . . . .	..	1582	1481	1481	..
Totale . . . . .	..	1364	1346	1228	118	<b>Sellere</b> . . . . .	..	362	351	330	21
<b>Oneta</b>						<b>Solto</b>					
* Villa d'Oneta e Cantoni	..	617	692	322	370	* Solto di Sopra . . . . .	..	433	397	397	..
Chignolo . . . . .	3. —	250	238	143	95	Solto di Sotto . . . . .	2. —	531	505	489	16
Totale . . . . .	..	867	930	465	465	Totale . . . . .	..	964	902	886	16
<b>Onore</b>						<b>Songavazzo</b> . . . . .	..	611	569	562	7
Onore . . . . .	..	512	495	483	12	<b>Sovere</b>					
Poerza . . . . .	1. —	64	56	56	..	* San Gregorio . . . . .	..	959	960	819	141
Totale . . . . .	..	576	551	539	12	San Martino . . . . .	0.200	340	911	719	192
<b>Orezzo</b> . . . . .	..	472	452	..	452	Piazza . . . . .	2. —	261	254	200	54
<b>Parre</b>						Totale . . . . .	..	2160	2125	1738	387
* Parre Superiore . . . . .	..	716	686	565	121	<b>Spinone</b> . . . . .	..	407	395	316	79
Parre Inferiore . . . . .	0.500	675	668	452	216	<b>Valgoglio</b>					
Martorasco . . . . .	4. —	83	83	66	17	Valgoglio . . . . .	..	369	367	241	126
Totale . . . . .	..	1474	1437	1083	354	Novazza . . . . .	2. —	214	214	214	..
<b>Peja</b> . . . . .	..	1410	1393	1393	..	Totale . . . . .	..	583	581	455	126
<b>Plan Gajano</b>											
* Valmaggiore . . . . .	..	262	257	257	..						
Figadelli . . . . .	3. —	250	247	247	..						
Rova . . . . .	2. —	144	148	148	..						
Case sparse . . . . .	?	132	127	..	127						
Totale . . . . .	..	788	779	652	127						

TAVOLA I — POPOLAZIONE DEI COMUNI E FRAZIONI DI COMUNE.

Bergamo.

Censimento 1901.

COMUNI E FRAZIONI	Distanza dal centro Km.	POPOLAZIONE				COMUNI E FRAZIONI	Distanza dal centro Km.	POPOLAZIONE			
		resi- dente o legale	presente o di fatto					resi- dente o legale	presente o di fatto		
			in com- plesso	agglome- rata	sparsa				in com- plesso	agglome- rata	sparsa
<b>Vertova</b>					<b>Canonica d'Adda</b>		1858	1871	1463	408	
Vertova . . . . .	..	3131	3038	2759	<b>Caravaggio</b>						
Semonte . . . . .	0.500	565	559	465	Caravaggio . . . . .	..	7729	7546	6540	1006	
Totale . . . . .	..	3696	3597	3224	Masano . . . . .	3. —	796	788	611	177	
					Vidalengo . . . . .	3. —	449	452	317	135	
<b>Vilminore</b>					Totale . . . . .	..	8974	8786	7468	1318	
Vilminore . . . . .	..	651	590	518	<b>Casirate d'Adda</b>		1712	1709	1423	286	
Vilmaggiore . . . . .	2. —	325	303	237	<b>Castel Rozzone</b>		944	942	891	51	
Sant'Andrea . . . . .	2.250	60	57	51	<b>Cavernago</b>						
Dezzolo . . . . .	2.500	98	86	86	Cavernago . . . . .	..	293	299	242	57	
Pianezza . . . . .	2. —	178	170	170	Malpaga . . . . .	1.500	488	504	351	153	
Totale . . . . .	..	1312	1206	1082	Totale . . . . .	..	781	803	593	210	
<b>Zorzino</b>					<b>Ciserano</b>		1490	1449	1281	168	
Zorzino . . . . .	..	215	199	199	<b>Cividate al Piano</b>		2618	2558	2178	380	
Galgarino . . . . .	0.600	81	79	79	<b>Cologno al Serio</b>		3478	3430	2587	843	
Totale . . . . .	..	296	278	278	<b>Comun Nuovo</b>		1019	1008	608	400	
<b>TOTALE DEL CIRCONDARIO</b>	..	<b>73053</b>	<b>70394</b>	<b>58895</b>	<b>Cortenuova</b>		1170	1160	631	529	
					<b>Covo</b>		2697	2665	1744	921	
					<b>Fara d'Adda</b>		3522	3547	2625	922	
					<b>Fara Olivana</b>						
					Fara Olivana . . . . .	..	409	424	346	78	
					Sola . . . . .	3. —	368	368	312	56	
					Totale . . . . .	..	777	792	658	134	
					<b>Fontanella</b>		3222	3189	2020	1169	
					<b>Fornovo di San Giovanni</b>		1210	1194	932	262	
					<b>Ghisalba</b>		1713	1704	1214	490	
					<b>Grassobbio</b>		809	801	579	222	
					<b>Isso</b>		366	380	239	141	
					<b>Levate</b>		1372	1368	969	399	
					<b>Lurano</b>						
					Lurano . . . . .	..	618	620	515	105	
					Case del Torchio . . . . .	0.250	415	401	195	209	
					Totale . . . . .	..	1033	1024	710	314	
					<b>Mariano al Brembo</b>		761	758	562	196	
					<b>Martinengo</b>		5544	5076	3469	1607	
					<b>Misano di Gera d'Adda</b>		1252	1258	1050	208	
					<b>Morengo</b>		1189	1221	654	567	
					<b>Mornico al Serio</b>		1852	1815	1693	122	
					<b>Mozzanica</b>		1699	1703	1501	202	

Circondario di Treviglio.

<b>Antegnate</b>	..	2300	2238	1843	395
<b>Arcene</b>	..	2007	1994	1371	623
<b>Arsago</b>	..	1304	1329	935	394
<b>Barbata</b>	..	741	735	310	425
<b>Bariano</b>	..	1551	1538	1211	327
<b>Boltiere</b>	..	1424	1407	1130	277
<b>Brignano Gera d'Adda</b>	..	3513	3476	2890	586
<b>Calcinato</b>					
Calcinato . . . . .	..	1611	1584	1584	..
Canzona . . . . .	5. —	172	173	..	173
Pulcina . . . . .	4. —	90	90	..	90
Molirotto . . . . .	1. —	79	75	..	75
Camozzo . . . . .	1. —	179	177	..	177
Portico Ospitale . . . . .	2. —	210	209	..	209
Villa Passi . . . . .	1.500	316	315	..	315
Totale . . . . .	..	2657	2623	1584	1039
<b>Calcio</b>	..	3550	3519	2468	1051
<b>Calvenzano</b>	..	1875	1860	1652	208

TAVOLA I — POPOLAZIONE DEI COMUNI E FRAZIONI DI COMUNE.

Censimento 1901.

Bergamo-Bologna.

COMUNI E FRAZIONI	Distanza dal centro Km.	POPOLAZIONE				COMUNI E FRAZIONI	Distanza dal centro Km.	POPOLAZIONE			
		resi- dente o legale	presente o di fatto					resi- dente o legale	presente o di fatto		
			in com- plesso	agglo- merata	sparsa				in com- plesso	agglo- merata	sparsa
<b>Osio Sopra</b> . . . . .	..	1102	1101	897	204	<b>Urgnano</b>	..				
<b>Osio Sotto</b> . . . . .	..	2166	2167	1904	263	Urgnano. . . . .	..	3594	3456	2461	995
<b>Pagazzano</b> . . . . .	..	1092	1096	754	342	Basella . . . . .	3. —	586	577	..	577
<b>Palosco</b> . . . . .	..	2131	2115	1419	696	Totale . . . . .	..	4180	4033	2461	1572
<b>Pognano</b> . . . . .	..	625	618	490	128	<b>Verdellino</b>	..				
<b>Pontirolo Nuovo</b> . . . . .	..	2184	2172	1594	578	Verdellino. . . . .	..	1067	1047	1047	..
<b>Pumenengo</b> . . . . .	..	1805	1753	743	1010	Ferrovia . . . . .	0.500	20	20	..	20
<b>Romano di Lombardia</b> . . . . .	..	5627	5673	4223	1450	Merlotto e Ma. Olmo. . . . .	1.500	32	33	..	33
<b>Sabbio Bergamasco</b>						Fornace e Portichetto. . . . .	1.500	123	124	..	124
Sabbio. . . . .	..	330	333	333	..	Totale . . . . .	..	1242	1224	1047	177
Dalmine. . . . .	2. —	154	156	134	22	<b>Verdello</b> . . . . .	..	2415	2381	1879	502
Totale . . . . .	..	484	489	467	22	<b>Zanica</b> . . . . .	..	2280	2261	1522	739
<b>Spirano</b> . . . . .	..	2330	2314	2048	266	TOTALE DEL CIRCONDARIO	..	120289	119206	87949	31257
<b>Torre Pallavicina</b>											
* Villanuova. . . . .	..	686	674	359	315	RIEPILOGO PER CIRCONDARI.					
Santa Maria. . . . .	1.110	642	654	290	364	<b>Bergamo</b> . . . . .	..	274207	269994	198657	71337
Torre . . . . .	1.850	417	413	258	135	<b>Clusone</b> . . . . .	..	73053	70394	58895	11499
Totale . . . . .	..	1745	1741	907	834	<b>Treviglio</b> . . . . .	..	120289	119206	87949	31257
<b>Treviglio</b>						TOTALE DELLA PROVINCIA	..	467549	459594	345501	114093
Treviglio (Centro) . . . . .	..	5899	5860	5860	..						
Sobborgo Torre . . . . .	2. —	2266	2456	1146	1310						
Sobborgo Zeduro . . . . .	3. —	1985	2092	844	1248						
Sobborgo Porta Nuova. . . . .	1.500	1363	1356	660	696						
Sobborgo Oriano . . . . .	1. —	1466	1453	830	623						
Sobborgo Filagno . . . . .	0.750	1918	1921	1118	803						
Totale . . . . .	..	14897	15138	10458	4680						

PROVINCIA DI BOLOGNA.

Circondario di Bologna.

<b>Anzola dell'Emilia</b>					
Anzola. . . . .	..	2943	2940	588	2352
Santa Maria in Strada. . . . .	5. —	853	844	..	844
San Giacomo del Martignone . . . . .	7.500	459	452	79	373
Totale . . . . .	..	4255	4236	667	3569
<b>Argelato</b>					
Argelato. . . . .	..	1487	1496	158	1338
Volta Reno . . . . .	4. —	931	929	128	801
Casadio . . . . .	4. —	914	913	39	874
Funo . . . . .	5. —	993	1001	81	920
Totale . . . . .	..	4325	4339	406	3933

<b>Baricella</b>					
Baricella. . . . .	..	2749	2771	858	1913
San Gabriele . . . . .	5. —	1622	1608	815	793
Boschi . . . . .	10. —	1569	1591	705	886
Totale . . . . .	..	5940	5970	2378	3522
<b>Bazzano</b> . . . . .	..	3802	3725	2025	1700
<b>Bentivoglio</b>					
Bentivoglio . . . . .	..	976	982	218	764
Santa Maria in Duno . . . . .	3. —	1190	1124	162	962
Saletto . . . . .	4. —	662	669	66	603
San Marino . . . . .	5. —	1138	1137	50	1087
Castagnolo Minore. . . . .	7. —	437	439	39	400
Totale . . . . .	..	4333	4351	535	3816





TAVOLA I — POPOLAZIONE DEI COMUNI E FRAZIONI DI COMUNE.

Bologna.

Censimento 1901.

COMUNI E FRAZIONI	Distanza dal centro Km.	POPOLAZIONE				COMUNI E FRAZIONI	Distanza dal centro Km.	POPOLAZIONE			
		resistente o legale	presente o di fatto					resistente o legale	presente o di fatto		
			in complesso	agglomerata	sparsa				in complesso	agglomerata	sparsa
<b>San Pietro In Casale</b>					Varignana . . . . .	10.480	3086	3080	280	2800	
San Pietro . . . . .		1934	1929	1241	Montecalderaro . . . . .	12.300	628	636	..	630	
Rubizzano . . . . .	1.550	943	938	..	Frassineto . . . . .	12. —	571	582	..	582	
Gavaseto . . . . .	1.600	787	781	..	<b>Totale . . . . .</b>		<b>13426</b>	<b>13474</b>	<b>3300</b>	<b>10034</b>	
San Benedetto . . . . .	2.650	472	472	..	<b>Dozza</b>						
Masumatico . . . . .	3.900	1013	1013	..	Dozza . . . . .		1775	1763	772	991	
Sant'Alberto . . . . .	3.950	512	513	..	Sabbioso . . . . .	3.120	1014	1010	350	660	
Maccaretolo . . . . .	4. —	1557	1568	..	<b>Totale . . . . .</b>		<b>2789</b>	<b>2773</b>	<b>1122</b>	<b>1651</b>	
Cenacchio . . . . .	4.100	486	480	..	<b>Fontana Elice . . . . .</b>		<b>2540</b>	<b>2534</b>	<b>513</b>	<b>2021</b>	
Asia . . . . .	5.600	187	185	..	<b>Imola</b>						
Poggetto . . . . .	6.500	1020	1017	210	Imola { Città . . . . .		9780	9758	9758	..	
<b>Totale . . . . .</b>		<b>8911</b>	<b>8898</b>	<b>1481</b>	Imola { Sobborghi . . . . .		2278	2416	2053	363	
<b>Sant'Agata Bolognese . . . . .</b>		<b>4115</b>	<b>4063</b>	<b>1374</b>			12058	12174	11811	363	
<b>Savigno</b>					<b>Croce Campo Zello . . . . .</b>	4.500	2452	2439	84	2855	
Savigno . . . . .		558	530	419	Ponticelli . . . . .	6. —	3458	3432	288	3144	
Samoggia . . . . .	2. —	539	535	..	Ponte Santo . . . . .	3.100	5895	5937	634	5303	
San Biaggio . . . . .	5. —	354	340	..	San Prospero . . . . .	6.500	2993	2978	291	2687	
Santa Croce . . . . .	9.600	311	301	..	Sasso Morelli . . . . .	9. —	3931	3911	424	3487	
San Prospero . . . . .	4.500	644	644	..	Sesto Imolese . . . . .	16.500	2357	2339	630	1709	
Rodiano . . . . .	14.500	482	481	..	<b>Totale . . . . .</b>		<b>33144</b>	<b>33210</b>	<b>14162</b>	<b>19048</b>	
Veduggio . . . . .	7.500	768	754	..	<b>Medicina</b>						
Montepastore e Vignola	7.200	480	473	..	Medicina . . . . .		4081	4049	2870	1179	
Monte Severo . . . . .	9.400	252	249	..	Ganzanigo . . . . .	3. —	1874	1868	368	1500	
Ronca . . . . .	10. —	279	278	..	Villa Fontana . . . . .	3.600	3667	3656	274	3382	
Gavignano . . . . .	6. —	129	127	..	San Martino Fantuzza . .	6. —	1008	1015	163	852	
Merlano . . . . .	4.300	434	426	..	Portonovo . . . . .	13.500	1945	1947	155	1792	
<b>Totale . . . . .</b>		<b>5230</b>	<b>5138</b>	<b>419</b>	<b>Totale . . . . .</b>		<b>12575</b>	<b>12535</b>	<b>3830</b>	<b>8705</b>	
<b>Zola Predosa</b>					<b>Mordano</b>						
* Lavino . . . . .		1897	1884	883	Mordano . . . . .		1899	1879	440	1439	
Riale . . . . .	2. —	1283	1271	722	Bubano . . . . .	3. —	1425	1410	419	991	
Rivabella . . . . .	4. —	569	572	..	<b>Totale . . . . .</b>		<b>3324</b>	<b>3289</b>	<b>859</b>	<b>2430</b>	
Ponte Ronca . . . . .	3. —	1375	1361	599	<b>Tossignano</b>						
Tombe . . . . .	4. —	715	722	..	Tossignano . . . . .		1517	1514	560	954	
<b>Totale . . . . .</b>		<b>6039</b>	<b>6010</b>	<b>2204</b>	Borgo di Tossignano . . .	3. —	1441	1415	689	746	
<b>TOTALE DEL CIRCONDARIO</b>		<b>386501</b>	<b>389709</b>	<b>183135</b>	<b>Totale . . . . .</b>		<b>2958</b>	<b>2929</b>	<b>1229</b>	<b>1700</b>	
					<b>TOTALE DEL CIRCONDARIO</b>		<b>81362</b>	<b>81243</b>	<b>27019</b>	<b>54224</b>	
<b>Circondario d'Imola.</b>											
<b>Casal Fiumanese</b>					<b>Circondario di Vergato.</b>						
Casale . . . . .		2428	2405	210	2195	<b>Bagni della Porretta</b>					
Sassoleone . . . . .	23. —	1714	1700	294	1406	* Porretta . . . . .		1491	1449	1387	62
<b>Totale . . . . .</b>		<b>4142</b>	<b>4105</b>	<b>504</b>	<b>3601</b>	Capugnano . . . . .	3. —	1479	1358	..	1358
<b>Castel del Rio</b>						Castelluccio . . . . .	9. —	1007	888	313	515
Castel del Rio . . . . .		1409	1361	539	842	<b>Totale . . . . .</b>		<b>3977</b>	<b>3635</b>	<b>1700</b>	<b>1935</b>
Moraduccio . . . . .	6.500	659	652	64	588	<b>Camugnano</b>					
Giugnola . . . . .	10.500	1264	1248	114	1134	Camugnano . . . . .		674	629	87	542
<b>Totale . . . . .</b>		<b>3392</b>	<b>3281</b>	<b>717</b>	<b>2564</b>	Guzzano . . . . .	3. —	296	271	56	215
<b>Castel Guelfo di Bologna</b>		<b>3132</b>	<b>3113</b>	<b>693</b>	<b>2420</b>	Carpineta . . . . .	3. —	424	395	58	337
<b>Castel S. Pietro dell'Emilia</b>						Verrunno . . . . .	4. —	423	365	12	353
* Interno e Borgo . . . .		3075	3110	3110	..	Vigo . . . . .	4. —	555	473	113	360
Campagna . . . . .	3.900	2215	2216	..	2216						
Poggio . . . . .	7.600	778	785	..	783						
Liano . . . . .	6.300	1338	1346	..	1346						
Casalechio . . . . .	7.600	1345	1343	..	1343						
Vedriano . . . . .	9.300	390	384	..	384						



TAVOLA I — POPOLAZIONE DEI COMUNI E FRAZIONI DI COMUNE.

Censimento 1901.

Bologna.

COMUNI E FRAZIONI	Distanza dal centro Km.	POPOLAZIONE				COMUNI E FRAZIONI	Distanza dal centro Km.	POPOLAZIONE									
		residente o legale	presente o di fatto					residente o legale	presente o di fatto								
			in complesso	agglomerata	sparsa				in complesso	agglomerata	sparsa						
Burcianella . . . . .	5. —	585	496	86	410	<b>Lizzano in Belvedere</b>											
Trasserra . . . . .	7. —	618	555	60	475							Lizzano . . . . .	1144	1013	652	361	
San Damiano . . . . .	5. —	242	234	67	167							Vidiciatico . . . . .	2.560	852	552	405	147
Mogne . . . . .	6. —	505	431	68	363							Grecchia . . . . .	4.720	385	306	..	306
Baigno . . . . .	7. —	558	476	105	371							Gabba . . . . .	5.200	196	191	88	103
Bargi . . . . .	9. —	674	604	131	473							Monteaauto . . . . .	5.160	519	270	270	..
Stagno . . . . .	11. —	517	415	46	369							Pianaccio . . . . .	5.930	491	278	239	39
Chiapporato . . . . .	14. —	84	37	37	..							Chiesina . . . . .	7.090	1136	548	215	333
Totale . . . . .	..	6155	5361	926	4435							Rocca Corneta . . . . .	7.700	753	707	..	707
<b>Castel d'Ajano</b>												Totale . . . . .	..	5476	3865	1869	1996
Castel d'Ajano . . . . .	..	845	807	150	657							<b>Marzabotto</b>					
Sassomolare . . . . .	4. —	307	283	..	283	Marzabotto . . . . .	610	592	383	209							
Villa d'Ajano . . . . .	4. —	1090	1005	..	1005	Luminasio . . . . .	5. —	473	468	..	468						
Roffeno Musiolo . . . . .	6. —	645	627	..	627	Medelana . . . . .	14. —	199	203	..	203						
Casigno . . . . .	7. —	690	629	..	629	Venola . . . . .	6. —	522	523	..	523						
Labante di Sopra . . . . .	7. —	439	441	..	441	Montasico . . . . .	6.500	526	527	..	527						
Labante di Sotto . . . . .	8. —	291	288	..	288	Malfolle . . . . .	8. —	593	593	318	275						
Totale . . . . .	..	4217	4080	150	3930	Panico . . . . .	3. —	447	440	283	157						
<b>Castel di Casio</b>						Canovella . . . . .	1.500	128	125	..	125						
Castel di Casio . . . . .	..	506	488	199	289	Spericano . . . . .	5.500	367	352	..	352						
Casio Pieve . . . . .	2. —	1154	1111	26	1085	San Martino . . . . .	8.500	391	384	..	384						
Cosola . . . . .	5. —	750	735	61	674	Casaglia . . . . .	9. —	373	360	..	360						
Badi . . . . .	7. —	1223	1015	142	873	Ignano . . . . .	13. —	346	344	..	344						
Suriana . . . . .	5. —	296	263	33	230	San Silvestro . . . . .	6. —	244	242	..	242						
Totale . . . . .	..	3929	3612	461	3151	Sirano . . . . .	14. —	53	56	..	56						
<b>Castiglione de' Pepoli</b>						Totale . . . . .	..	5272	5209	984	4225						
Castiglione . . . . .	..	2530	2257	1292	965	<b>Piano del Voglio</b>											
Baragazza . . . . .	7. —	2030	1687	435	1252							* San Benedetto . . . . .	..	695	682	193	489
Creda, Lagaro, Sparro . . . . .	8. —	1966	1901	260	1641							Piano del Voglio . . . . .	8.500	901	813	187	626
Totale . . . . .	..	6526	5845	1687	3858							Montefendente . . . . .	4. —	554	508	65	443
<b>Gaggio Montano</b>												Qualto . . . . .	3. —	259	242	87	155
Gaggio . . . . .	..	1311	1202	461	741							Castel dell'Alpi . . . . .	8. —	865	831	25	806
Bombiana . . . . .	5. —	1171	1149	177	972							Zaccanesca . . . . .	5. —	273	262	62	200
Rocca Pitigliana . . . . .	9.500	730	721	100	621							Cedrecchia . . . . .	3. —	365	355	67	288
Africo . . . . .	12.500	748	736	200	536							Sant'Andrea . . . . .	2. —	341	322	17	305
Villiana . . . . .	11.500	336	331	107	224							Monteaauto . . . . .	5.500	583	554	80	474
Pietracolora . . . . .	15. —	621	613	103	510							Ripoli . . . . .	5.500	587	568	55	513
Totale . . . . .	..	4917	4752	1148	3604	Totale . . . . .	..	5423	5137	838	4299						
<b>Granaglione</b>						<b>Vergato</b>											
* Boschi . . . . .	..	1382	1143	..	1143							Vergato . . . . .	..	3063	2969	882	2087
Granaglione . . . . .	5. —	400	351	..	351							Riola . . . . .	10.500	929	888	213	675
Lustrola . . . . .	6. —	276	235	235	..							Tolè . . . . .	17. —	1859	1827	222	1605
Capanne . . . . .	9. —	1572	1490	..	1490							Totale . . . . .	..	5851	5684	1317	4367
Casa Calistri . . . . .	10. —	476	373	..	373							TOTALE DEL CIRCONDARIO	..	61749	56415	11615	44800
Biagioni . . . . .	5. —	372	303	..	303												
Vizzero . . . . .	10. —	362	280	..	280												
Totale . . . . .	..	4840	4175	235	3940												
<b>Grizzana</b>												RIEPILOGO PER CIRCONDARI.					
Grizzana . . . . .	..	364	359	..	359							Bologna . . . . .	..	386501	389709	183135	206574
Veggio . . . . .	2. —	558	558	..	558	Imola . . . . .	..	61362	81243	27019	54224						
Tavernola . . . . .	3. —	539	526	..	526	Vergato . . . . .	..	61749	56415	11615	44800						
Plandisetta . . . . .	4. —	336	333	..	333	TOTALE DELLA PROVINCIA	..	529612	527367	221769	305598						
Carviano . . . . .	5. —	393	383	..	383												
Prada . . . . .	6. —	306	298	..	298												
Monteaauto Ragazza . . . . .	7. —	669	641	..	641												
Salvaro . . . . .	11. —	779	777	..	777												
Vimignano . . . . .	12. —	737	704	..	704												
Savignano . . . . .	14. —	485	481	..	481												
Totale . . . . .	..	5166	5060	..	5060												

TAVOLA I — POPOLAZIONE DEI COMUNI E FRAZIONI DI COMUNE.

Brescia.

Censimento 1901.

COMUNI E FRAZIONI	Distanza dal centro Km.	POPOLAZIONE				COMUNI E FRAZIONI	Distanza dal centro Km.	POPOLAZIONE			
		residente o legale	presente o di fatto					residente o legale	presente o di fatto		
			in complesso	agglomerata	sparsa				in complesso	agglomerata	sparsa

PROVINCIA DI BRESCIA.

Circondario di Breno.

<b>Anfurro</b>					
* Anfurro Superiore . . . . .	..	177	173	173	..
Anfurro Inferiore . . . . .	0.300	184	185	182	3
Totale . . . . .	..	311	308	305	3
<b>Angolo</b>					
Angolo . . . . .	..	808	865	841	24
Follo . . . . .	1. —	7	10	10	..
Capo di Lago . . . . .	2. —	46	46	22	24
Bessimo Superiore . . . . .	7. —	83	87	87	..
Totale . . . . .	..	944	1008	960	48
<b>Artogne</b>					
Artogne . . . . .	..	1320	1294	1016	278
Piazze . . . . .	3. —	323	313	..	313
Acquebone . . . . .	4. —	191	188	..	188
Totale . . . . .	..	1834	1795	1016	779
<b>Berzo Demo</b>					
* Berzo . . . . .	..	530	528	518	10
Monte . . . . .	2.450	320	301	301	..
Demo . . . . .	3.100	815	306	271	85
Totale . . . . .	..	1165	1135	1090	45
<b>Berzo Inferiore</b> . . . . .	..	770	756	729	27
<b>Bienno</b> . . . . .	..	2105	2085	1972	113
<b>Borno</b>					
Borno . . . . .	..	1634	1556	1504	52
Annunciata . . . . .	3.700	192	191	..	191
Pian Borno . . . . .	7.900	1133	1072	..	1072
Cogno di Borno . . . . .	7.400	178	157	..	157
Totale . . . . .	..	3137	2976	1504	1472
<b>Braone</b> . . . . .	..	483	479	460	19
<b>Breno</b>					
Breno . . . . .	..	2458	2385	1533	852
Pescarzo di Breno . . . . .	1.400	323	308	303	..
Astrio . . . . .	3.400	414	396	396	..
Totale . . . . .	..	3195	3084	2232	852
<b>Capo di Ponte</b>					
Capo di Ponte . . . . .	..	870	813	669	144
Cemmo . . . . .	0.400	665	647	626	21
Pescarzo di Capo di Ponte . . . . .	0.800	440	423	423	..
Totale . . . . .	..	1975	1883	1718	165
<b>Cerveno</b> . . . . .	..	835	704	704	..

<b>Ceto</b>					
Ceto . . . . .	..	676	561	546	15
Nadro . . . . .	1. —	490	429	429	..
Totale . . . . .	..	1166	990	975	15
<b>Cevo</b>					
Cevo . . . . .	..	1127	982	932	..
Fresine . . . . .	3. —	96	82	82	..
Andrista . . . . .	3.500	223	204	204	..
Isola . . . . .	5.500	38	38	38	..
Totale . . . . .	..	1484	1256	1256	..
<b>Cimbergo</b> . . . . .	..	1004	943	943	..
<b>Civitate Camuno</b> . . . . .	..	1083	1051	979	72
<b>Cortenedolo</b>					
Cortenedolo . . . . .	..	554	519	519	..
Vico . . . . .	2. —	200	187	187	..
Totale . . . . .	..	754	706	706	..
<b>Corteno</b>					
* Pisogneto . . . . .	..	259	238	231	7
Piazza . . . . .	0.600	275	255	255	..
Galleno . . . . .	1. —	503	460	457	3
Ronco . . . . .	1.200	111	108	108	..
Lombro . . . . .	1.900	173	172	172	..
Doverio . . . . .	2.200	212	188	188	..
Megno . . . . .	3. —	71	69	69	..
Sant'Antonio . . . . .	3.500	127	118	118	..
Totale . . . . .	..	1731	1608	1598	10
<b>Darfo</b>					
Darfo . . . . .	..	1183	1251	1206	45
Corna . . . . .	0.500	475	511	506	5
Montecchio . . . . .	1. —	385	382	329	53
Pellalepre . . . . .	1. —	196	190	169	21
Fucino . . . . .	1.500	300	289	248	41
Totale . . . . .	..	2539	2623	2458	165
<b>Edolo</b>					
Edolo . . . . .	..	1548	1500	1431	69
Costa . . . . .	3. —	265	266	196	70
Totale . . . . .	..	1813	1766	1627	139
<b>Erbanno</b>					
Erbanno . . . . .	..	765	821	754	67
Angone . . . . .	1. —	246	228	228	..
Totale . . . . .	..	1011	1049	982	67
<b>Esine</b>					
Esine . . . . .	..	1363	1240	1153	87
Piemo . . . . .	3.500	260	236	182	54
Sacca . . . . .	5. —	350	304	175	129
Totale . . . . .	..	1973	1780	1510	270

TAVOLA I — POPOLAZIONE DEI COMUNI E FRAZIONI DI COMUNE.

Censimento 1901.

Brescia.

COMUNI E FRAZIONI	Distanza dal centro Km.	POPOLAZIONE				COMUNI E FRAZIONI	Distanza dal centro Km.	POPOLAZIONE			
		resi- dente o legale	presente o di fatto					resi- dente o legale	presente o di fatto		
			in com- plesso	agglo- merata	sparsa				in com- plesso	agglo- merata	sparsa
<b>Gianico</b> . . . . .	..	935	887	814	73	<b>Paisco</b>	..				
<b>Gorzone</b>						Paisco . . . . .	..	523	478	457	21
Gorzone . . . . .	5. —	388	465	377	88	Perdonico . . . . .	3.560	129	126	92	34
Sciano . . . . .		203	204	204	..	Totale . . . . .	..	652	604	549	55
Totale . . . . .	..	591	669	581	88	<b>Paspardo</b> . . . . .	..	890	771	771	..
<b>Grevo</b>						<b>Piano Camuno</b>					
Grevo . . . . .	..	627	563	546	17	Piano Camuno . . . . .	..	839	790	696	94
Cedegolo . . . . .	2.400	480	465	458	7	Beata . . . . .	2. —	207	208	107	101
Totale . . . . .	..	1107	1028	1004	24	Solato . . . . .	2. —	286	283	77	206
<b>Incidine</b>						Castrino-Campassi . . . . .	3. —	117	114	54	60
* Incidine al Solivo . . . . .	..	358	337	249	88	Vissonne . . . . .	4. —	382	356	202	154
Incidine al Vago . . . . .	0.050	368	376	346	30	Totale . . . . .	..	1831	1751	1136	615
Totale . . . . .	..	706	713	595	118	<b>Pisogne</b>					
<b>Losine</b> . . . . .	..	970	820	769	51	Pisogne . . . . .	..	2416	2330	1209	1121
<b>Loveno Grumello</b>						Toline . . . . .	2.700	348	322	255	67
* Loveno . . . . .	..	158	157	129	28	Sonvico . . . . .	3.380	130	125	98	27
Grumello . . . . .	1. —	211	201	201	..	Gratacasolo . . . . .	3.850	566	517	252	265
Totale . . . . .	..	369	358	330	28	Grignaghe . . . . .	4.720	646	590	178	417
<b>Lozio</b>						Fraine . . . . .	6.170	656	581	214	367
Lozio . . . . .	..	414	400	400	..	Totale . . . . .	..	4762	4465	2201	2264
* Laveno . . . . .	4.440	338	318	314	4	<b>Pontagna</b> . . . . .	..	257	259	259	..
Sucinva . . . . .	3.700	189	159	130	29	<b>Ponte di Legno</b>					
Sommaprada . . . . .	3.890	133	127	127	..	Ponte di Legno . . . . .	..	860	752	752	..
Totale . . . . .	..	1074	1004	971	33	Zoanno . . . . .	1.110	170	119	119	..
<b>Malegno</b> . . . . .	..	1334	1194	1194	..	Peia . . . . .	1.110	127	107	107	..
<b>Malonno</b>						Precasaglio . . . . .	2. —	323	262	262	..
Malonno . . . . .	..	982	987	854	133	Pezzo . . . . .	4.070	472	362	362	..
Lava . . . . .	1. —	443	441	322	119	Totale . . . . .	..	1952	1602	1602	..
Odecla . . . . .	2. —	535	525	193	332	<b>Prestine</b> . . . . .	..	836	816	757	59
Zazza . . . . .	3. —	195	192	182	10	<b>Santicolo</b> . . . . .	..	346	328	328	..
Landò . . . . .	3. —	133	128	118	10	<b>Saviore</b>					
Loritto . . . . .	4. —	161	155	127	28	Saviore . . . . .	..	693	542	542	..
Totale . . . . .	..	2449	2428	1796	632	Ponte . . . . .	1.500	276	249	235	14
<b>Mazzunno</b> . . . . .	..	399	399	394	5	Fresine . . . . .	2.280	85	80	42	38
<b>Monno</b> . . . . .	..	799	783	780	6	Valle . . . . .	4.260	518	486	454	32
<b>Mù</b>						Totale . . . . .	..	1572	1357	1273	84
Mù . . . . .	..	501	488	488	..	<b>Sellero</b>					
Capo di Ponte . . . . .	1. —	363	358	334	24	Sellero . . . . .	..	502	463	435	28
Totale . . . . .	..	864	846	822	24	Novelle . . . . .	2.500	400	380	339	41
<b>Niardo</b> . . . . .	..	987	962	885	77	Totale . . . . .	..	902	843	774	69
<b>Ono San Pietro</b> . . . . .	..	597	497	480	17	<b>Sonico</b>					
<b>Ossimo</b>						Sonico . . . . .	..	806	797	790	7
* Ossimo superiore . . . . .	..	621	527	527	..	Rino . . . . .	2. —	418	387	387	..
Ossimo inferiore . . . . .	2. —	618	522	516	6	Garda . . . . .	6. —	269	257	187	70
Cogno . . . . .	8. —	66	50	50	..	Totale . . . . .	..	1493	1441	1364	77
Totale . . . . .	..	1305	1099	1093	6	<b>Temù</b>					
						Temù . . . . .	..	330	307	307	..
						Lecanù . . . . .	1. —	69	67	67	..
						Molina . . . . .	1. —	42	41	41	..
						Totale . . . . .	..	441	415	415	..

TAVOLA I -- POPOLAZIONE DEI COMUNI E FRAZIONI DI COMUNE.

Brescia.

Censimento 1901.

COMUNI E FRAZIONI	Distanza dal centro Km.	POPOLAZIONE				COMUNI E FRAZIONI	Distanza dal centro Km.	POPOLAZIONE			
		resi- dente o legale	presente o di fatto					resi- dente o legale	presente o di fatto		
			in com- plesso	agglo- merata	sparsa				in com- plesso	agglo- merata	sparsa
<b>Terzano . . . . .</b>	..	222	223	223	..	<b>Botticino Mattina</b>	..	780	771	771	..
<b>Veza d'Oglio . . . . .</b>	..	1766	1553	1040	513	Botticino Mattina . . . . .	..	184	173	178	..
<b>Villa d'Allegno . . . . .</b>	..	375	357	357	..	Sott'Acqua . . . . .	0.500	88	88	..	88
<b>Vione</b>						Gazzolo . . . . .	1.500	123	122	..	122
Vione . . . . .	..	518	503	483	20	Molinetto . . . . .	2. —	23	23	..	23
Stadolina . . . . .	1. —	462	459	451	8	<b>Totale . . . . .</b>	..	1198	1182	949	233
Canè . . . . .	1.500	462	453	453	..	<b>Botticino Sera</b>					
<b>Totale . . . . .</b>	..	1442	1415	1387	28	Botticino Sera . . . . .	..	1725	1721	1563	158
<b>TOTALE DEL CIRCONDARIO</b>	..	65537	61875	52668	9207	San Gallo . . . . .	5. —	469	472	430	42
						<b>Totale . . . . .</b>	..	2194	2193	1993	200
						<b>Bovegno</b>					
						* Castello . . . . .	..	701	691	462	229
						Piano . . . . .	0.300	521	498	312	186
						Ludizzo . . . . .	1. —	127	126	77	49
						Graticelle . . . . .	1. —	481	419	58	361
						Meola . . . . .	1.600	248	225	140	85
						Magno . . . . .	3.500	253	230	153	77
						<b>Totale . . . . .</b>	..	2331	2189	1202	987
						<b>Bovezzo . . . . .</b>	..	893	880	614	266
						<b>Brandico</b>					
						Brandico . . . . .	..	393	395	390	5
						Castello . . . . .	1. —	264	268	268	..
						Ognato . . . . .	2. —	197	210	194	16
						<b>Totale . . . . .</b>	..	854	873	852	21
						<b>Brescia</b>					
						Brescia (città) . . . . .	..	44211	45454	45454	..
						Piomicello . . . . .	2.500	4134	3933	2823	1110
						Mandolossa . . . . .	5.500	901	921	258	663
						Urago . . . . .	4.440	1069	1089	406	683
						Porta Venezia . . . . .	1.500	1416	1451	146	1305
						S. Francesco di Paola . . . . .	2.250	1149	1278	298	980
						Sant' Alessandro . . . . .	1. —	2800	2872	370	2502
						San Nazzaro . . . . .	1.500	2472	2480	1469	1011
						Chiesanuova . . . . .	3. —	1048	1055	55	1000
						Noce . . . . .	5.200	795	809	118	691
						Fornaci . . . . .	6.500	1322	1253	1030	223
						Folzano . . . . .	6. —	576	606	291	315
						Verziano . . . . .	6.200	472	469	215	254
						San Bartolomeo . . . . .	3.840	585	583	301	282
						Borgo Pile . . . . .	1.800	1137	1125	803	322
						Sant'Eustacchio . . . . .	2.400	1435	1427	650	777
						Stocchetta . . . . .	5.740	457	455	245	210
						Mompiano . . . . .	4.440	3331	3354	1548	1806
						<b>Totale . . . . .</b>	..	69210	70614	56480	14134
						<b>Brione</b>					
						* San Zenone . . . . .	..	41	40	40	..
						Gazzane . . . . .	0.200	144	146	146	..
						Silviane . . . . .	0.450	174	166	166	..
						Aquilini . . . . .	1.390	32	33	33	..
						Barche . . . . .	3.240	41	49	49	..
						Riviere . . . . .	3.500	19	19	19	..
						Cogno . . . . .	2. —	15	15	15	..
						Vesalla . . . . .	5.600	76	57	57	..
						<b>Totale . . . . .</b>	..	542	525	525	..
						<b>Brozzo</b>					
						Brozzo . . . . .	..	303	295	271	24
						Cesovo . . . . .	1. —	289	273	269	4
						<b>Totale . . . . .</b>	..	592	568	540	28

Circondario di Brescia.

TAVOLA I — POPOLAZIONE DEI COMUNI E FRAZIONI DI COMUNE.

Censimento 1901.

Brescia.

COMUNI E FRAZIONI	Distanza dal centro Km.	POPOLAZIONE				COMUNI E FRAZIONI	Distanza dal centro Km.	POPOLAZIONE			
		residente o legale	presente o di fatto					residente o legale	presente o di fatto		
			in complesso	agglomerata	sparsa				in complesso	agglomerata	sparsa
<b>Caino</b> . . . . .	..	936	911	868	43	<b>Castegnato</b>	..	1545	1598	1457	141
<b>Cajonvico</b>						Castegnato . . . . .	..	477	499	192	307
* Sant'Orsola . . . . .	..	513	515	477	38	Mulino . . . . .	1. —				
Fontane . . . . .	1. —	93	92	92	..	Totale . . . . .	..	2022	2097	1649	448
Buffalora . . . . .	3.500	209	240	59	141	<b>Castel Mella</b>					
Totale . . . . .	..	815	847	668	179	Castel Mella . . . . .	..	603	664	603	61
<b>Calcinato</b>						Onzato . . . . .	1.670	160	161	143	18
Calcinato . . . . .	..	2816	2866	2585	281	Roncadelle . . . . .	2.850	80	80	41	39
Calcinatello . . . . .	6. —	1031	1025	1003	22	Macina . . . . .	2.700	61	62	61	1
Ponte San Marco . . . . .	6. —	315	317	206	111	Colorne . . . . .	1.200	111	123	111	12
Totale . . . . .	..	4162	4208	3794	414	Fornaci . . . . .	2.120	144	147	144	3
<b>Calvagese</b>						Totale . . . . .	..	1159	1237	1103	134
Calvagese . . . . .	..	678	673	596	77	<b>Castenedolo</b>					
Mocasina . . . . .	1.900	463	454	441	13	Castenedolo . . . . .	..	2244	2366	2263	103
Totale . . . . .	..	1141	1127	1037	90	Capodimonte . . . . .	4.170	615	654	182	472
<b>Calvisano</b>						Macina . . . . .	1.850	411	441	92	349
Calvisano . . . . .	..	2438	2390	1488	902	Santa Giustina . . . . .	2.500	303	474	82	392
Viadana . . . . .	5. —	726	722	459	263	Bettola . . . . .	3.100	176	184	21	163
Malpaga . . . . .	4.800	453	467	260	207	Totale . . . . .	..	3839	4119	2640	1479
Mezzana . . . . .	5. —	614	661	320	341	<b>Cellatica</b> . . . . .	..	1941	1860	1555	305
Canove . . . . .	7. —	72	70	43	27	<b>Ciliverghe</b> . . . . .	..	902	913	811	102
Totale . . . . .	..	4333	4310	2570	1740	<b>Cimmo</b>					
<b>Camignone</b>						* Tavernole . . . . .	..	544	497	398	99
* Rovere . . . . .	..	170	171	171	..	Missone . . . . .	1. —	114	98	58	40
Chiesa . . . . .	0.500	71	67	67	..	Cimmo superiore . . . . .	1.500	215	194	194	..
Battuta . . . . .	0.850	165	160	160	..	Totale . . . . .	..	873	789	650	139
Egitto . . . . .	0.450	147	145	145	..	<b>Cizzago</b> . . . . .	..	862	862	581	281
Valenzano . . . . .	1.200	164	165	165	..	<b>Collebeato</b> . . . . .	..	1339	1333	1059	274
Totale . . . . .	..	717	708	708	..	<b>Collio</b>					
<b>Capriano del Colle</b>						Collio . . . . .	..	1741	1438	1255	183
Capriano . . . . .	..	1274	1267	833	434	San Colombano . . . . .	3. —	838	571	242	329
Fenili Bellasi . . . . .	2.500	431	437	262	175	Memmo . . . . .	2. —	424	336	265	71
Totale . . . . .	..	1705	1704	1095	609	Totale . . . . .	..	3003	2345	1762	583
<b>Carcina</b>						<b>Comezzano</b> . . . . .	..	994	992	543	449
Carcina . . . . .	..	626	645	613	32	<b>Concesio</b>					
Pregno . . . . .	0.800	234	237	203	34	* Pieve di Concesio . . . . .	..	629	628	595	33
Totale . . . . .	..	860	882	816	66	Costorio . . . . .	2. —	785	769	751	18
<b>Carpenedolo</b>						Stocchetta . . . . .	3. —	699	696	525	171
Carpenedolo . . . . .	..	4454	4435	4135	..	Totale . . . . .	..	2113	2093	1871	222
Lametta . . . . .	1. —	19	18	..	18	<b>Corticelle Pieve</b> . . . . .	..	1044	1089	811	278
Livelli . . . . .	1. —	128	128	..	128	<b>Corzano</b>					
Tezze . . . . .	1. —	218	219	..	219	Corzano . . . . .	..	753	756	458	298
Taglie . . . . .	2.500	225	237	..	237	Meano . . . . .	1.500	322	317	298	19
Lame . . . . .	3. —	192	194	..	194	Bargnano . . . . .	3. —	480	491	491	..
Ravere . . . . .	4. —	248	247	..	247	Totale . . . . .	..	1555	1564	1247	317
Gerole . . . . .	1. —	81	79	..	79	<b>Cossirano</b>					
Sant'Apollonia . . . . .	1. —	100	105	..	105	Cossirano . . . . .	..	228	228	221	7
Totale . . . . .	..	5665	5662	4435	1227	Villanuova . . . . .	0.500	626	654	533	121
<b>Carzago</b>						Tezze . . . . .	0.300	139	138	138	..
Carzago . . . . .	..	683	661	632	29	Totale . . . . .	..	1003	1020	892	128
Arzaga . . . . .	2.500	92	91	..	91						
Totale . . . . .	..	775	752	632	120						

TAVOLA I — POPOLAZIONE DEI COMUNI E FRAZIONI DI COMUNE.

Brescia.

Censimento 1901.

COMUNI E FRAZIONI	Distanza dal centro Km.	POPOLAZIONE				COMUNI E FRAZIONI	Distanza dal centro Km.	POPOLAZIONE			
		resi- dente o legale	presente o di fatto					resi- dente o legale	presente o di fatto		
			in com- plesso	agglo- merata	sparsa				in com- plesso	agglo- merata	sparsa
<b>Dello</b> . . . . .	..	1419	1447	1267	180	<b>Lumezzane Pieve</b>	..	628	624	563	61
<b>Desenzano sul Lago</b>						* Piatucco . . . . .	..	670	654	649	5
Desenzano . . . . .	..	4250	4741	3829	912	Fontana . . . . .	0.600	296	286	261	25
San Pietro . . . . .	4. —	146	150	46	104	Pieve . . . . .	1.200	313	312	274	38
Vaccarolo . . . . .	7. —	301	299	54	245	Gazzolo . . . . .	0.910	223	222	136	86
Totale . . . . .	..	4697	5190	3929	1261	Valle . . . . .	..	2130	2098	1883	215
<b>Flero</b>						<b>Lumezzane Sant'Apollonio</b>					
Flero . . . . .	..	553	572	534	38	* Montagnone . . . . .	0.800	567	565	545	20
Onzato . . . . .	0.600	403	409	343	65	San Sebastiano . . . . .	..	1124	1135	960	175
Contegnaga . . . . .	0.800	359	433	221	212	Sonico . . . . .	1. —	699	670	661	9
Totale . . . . .	..	1315	1414	1098	316	Mosniga . . . . .	1.200	146	142	142	..
<b>Frontignano</b> . . . . .	..	547	554	477	77	Premiano . . . . .	1.350	184	186	186	..
<b>Gardone Val Trompia</b> . . . . .	..	2740	2739	2046	693	Totale . . . . .	..	2720	2698	2494	204
<b>Ghedi</b> . . . . .	..	4237	4152	3181	971	<b>Macclodio</b> . . . . .	..	640	699	387	312
<b>Gussago</b>						<b>Magno sopra Inzino</b> . . . . .	..	365	352	208	144
* Piazza di Gussago . . . . .	..	793	775	730	45	<b>Mairano</b>					
Piè del Dosso . . . . .	0.500	599	581	550	31	Mairano . . . . .	..	1080	1115	1042	73
Casaglio . . . . .	0.800	607	595	365	30	Pievedizio . . . . .	1. —	634	691	613	78
Navezzo . . . . .	1.500	688	662	609	53	Totale . . . . .	..	1714	1806	1655	151
Ronco . . . . .	2. —	481	479	439	40	<b>Marcheno</b> . . . . .	..	732	731	547	184
Valle-Villa . . . . .	1. —	454	474	468	6	<b>Marmentino</b>					
Croce . . . . .	1.700	549	553	431	122	* Dosso . . . . .	1. —	256	242	239	3
Sale . . . . .	2. —	634	686	359	327	Ville . . . . .	..	287	274	251	23
Civine . . . . .	4. —	254	249	199	50	Ombriano . . . . .	2.500	241	235	221	14
Totale . . . . .	..	5059	5054	4350	704	Totale . . . . .	..	784	751	711	40
<b>Inzino</b>						<b>Marone</b>					
* Inzino di Sotto . . . . .	..	454	452	433	19	Marone . . . . .	..	967	954	883	71
Inzino di Sopra . . . . .	0.100	455	456	382	74	Vesto . . . . .	1.500	441	439	366	73
Totale . . . . .	..	909	908	815	93	Colpiano . . . . .	1.200	211	210	183	27
<b>Irma</b> . . . . .	..	345	339	324	15	Totale . . . . .	..	1619	1603	1432	171
<b>Iseo</b> . . . . .	..	3114	3060	2398	662	<b>Mazzano</b>					
<b>Isorella</b> . . . . .	..	1739	1739	1441	298	* Molinetto . . . . .	..	1125	1122	978	144
<b>Lodrino</b>						Mazzano . . . . .	2. —	598	603	539	64
* Dosso . . . . .	..	216	218	196	22	Totale . . . . .	..	1723	1725	1517	208
Villa . . . . .	0.250	278	280	257	23	<b>Moniga</b> . . . . .	..	746	726	680	46
Inviso . . . . .	2. —	235	237	203	34	<b>Monticello Brusati</b>					
Totale . . . . .	..	729	735	656	79	* Parmeziana . . . . .	..	350	353	225	128
<b>Lograto</b> . . . . .	..	1448	1471	953	518	Foira . . . . .	1. —	543	527	460	67
<b>Lonato</b>						Torre . . . . .	1. —	131	131	76	55
Lonato . . . . .	..	2591	2590	1950	640	Villa . . . . .	2. —	242	241	169	72
Sedena . . . . .	3. —	842	838	632	206	Fontana . . . . .	1. —	204	204	157	47
Campagna . . . . .	2. —	513	513	75	438	Totale . . . . .	..	1470	1456	1087	369
Malocco . . . . .	5. —	531	527	168	359	<b>Montichiari</b>					
Esenta . . . . .	6. —	525	524	511	13	Montichiari . . . . .	..	9107	3115	3000	115
San Tommaso . . . . .	3. —	752	757	46	711	Chiarini . . . . .	2.300	1043	1042	..	1042
Venzago . . . . .	5. —	409	409	113	296	Novagli . . . . .	5. —	1472	1473	..	1473
Centenaro . . . . .	6. —	557	566	199	367	Bredazzane . . . . .	4. —	583	588	..	588
Maguzzano . . . . .	4. —	451	451	..	451	Rò . . . . .	3.500	1168	1179	..	1179
Totale . . . . .	..	7171	7175	3694	3481	Vighizzolo . . . . .	3.500	554	553	..	553
<b>Longhena</b> . . . . .	..	504	545	532	13	Totale . . . . .	..	7927	7950	3000	4950







TAVOLA I — POPOLAZIONE DEI COMUNI E FRAZIONI DI COMUNE.

Censimento 1901.

Brescia.

COMUNI E FRAZIONI	Distanza dal centro Km.	POPOLAZIONE				COMUNI E FRAZIONI	Distanza dal centro Km.	POPOLAZIONE			
		resistente o legale	presente o di fatto					resistente o legale	presente o di fatto		
			in complesso	agglomerata	sparsa				in complesso	agglomerata	sparsa
<b>Calino</b> . . . . .	..	747	751	637	114	<b>Orzivecchi</b> . . . . .	..	1968	2060	1450	610
<b>Capriolo</b> . . . . .	..	2942	2908	2215	693	<b>Padernello</b>					
<b>Castelcovati</b> . . . . .	..	1620	1617	1241	376	Padernello . . . . .	3. —	545	543	438	105
<b>Castrezzato</b>						Motella . . . . .	3. —	589	596	500	96
Castrezzato . . . . .	..	2014	2006	2006	..	Totale . . . . .	..	1134	1139	938	201
Bargnana . . . . .	2. —	77	80	80	..	<b>Palazzolo sull'Oglio</b>					
Campagna . . . . .	2. —	106	114	114	..	* Piazza . . . . .	..	1232	1156	1156	..
Monticelli . . . . .	1.500	115	131	131	..	Mura . . . . .	?	2236	2175	1941	234
Cascinali sparsi . . . . .	?	565	615	..	615	Riva . . . . .	?	2995	2968	1880	1088
Totale . . . . .	..	2877	2946	2331	615	Calcina . . . . .	?	741	728	500	228
<b>Cazzago San Martino</b>						Totale . . . . .	..	7204	7027	5477	1550
Cazzago . . . . .	..	1394	1388	947	441	<b>Paratico</b>					
Pedrocca . . . . .	5.500	583	586	59	527	Paratico . . . . .	..	795	785	785	..
Totale . . . . .	..	1977	1974	1006	968	Cugatini . . . . .	1.500	192	189	97	92
<b>Chiari</b>						Vanzago . . . . .	1. —	78	76	37	39
Chiari (Città) . . . . .	..	4162	4171	4171	..	San Pietro . . . . .	1. —	152	151	42	109
Borghì . . . . .	—	1346	1387	1387	..	Rivatica . . . . .	0.750	151	145	83	62
Campagna . . . . .	—	5241	5252	..	5252	Totale . . . . .	..	1368	1346	1044	302
Totale . . . . .	..	10749	10810	5558	5252	<b>Passirano</b>					
<b>Clusane sul Lago</b> . . . . .	..	972	960	668	292	* Pozzo . . . . .	..	453	452	452	..
<b>Coccaglio</b> . . . . .	..	2698	2593	2116	577	Monterotondo . . . . .	2. —	475	482	437	45
<b>Cologne</b> . . . . .	..	2239	2232	1316	916	Villa . . . . .	0.800	160	154	127	27
<b>Colombaro</b> . . . . .	..	806	800	640	160	Cantone di Sopra . . . . .	0.800	206	205	165	38
<b>Cremezzano</b> . . . . .	..	503	523	446	77	Cantone di Sotto . . . . .	0.800	177	185	180	5
<b>Erbusco</b>						Piazze . . . . .	0.800	391	393	197	196
Erbusco . . . . .	..	1554	1530	1312	218	Totale . . . . .	..	1862	1869	1558	311
Villa . . . . .	1.500	1110	1094	995	99	<b>Pederagnaga</b>					
Zocco . . . . .	3. —	855	855	737	118	Pederagnaga . . . . .	..	988	978	877	101
San Pancrazio . . . . .	4.500	322	320	206	114	Trignano . . . . .	1. —	158	155	155	..
Totale . . . . .	..	3841	3799	3250	549	Totale . . . . .	..	1146	1133	1032	101
<b>Farfengo</b> . . . . .	..	727	728	675	53	<b>Pompiano</b> . . . . .	..	1101	1108	913	195
<b>Gerolanuova</b>						<b>Pontoglio</b> . . . . .	..	2403	2354	1691	663
Gerolanuova . . . . .	..	553	571	417	154	<b>Roccafranca</b> . . . . .	..	1494	1517	1164	353
Zurlengo . . . . .	1. —	248	267	244	23	<b>Rovato</b>					
Totale . . . . .	..	801	838	661	177	Rovato . . . . .	..	5009	4948	4694	254
<b>Ludriano</b> . . . . .	..	970	982	799	183	Duomo . . . . .	4.700	1183	1187	753	434
<b>Nigoline</b> . . . . .	..	555	551	514	37	Lodetto . . . . .	4.600	1155	1100	922	178
<b>Oriano</b> . . . . .	..	1015	1004	922	82	San'Andrea . . . . .	2.630	623	619	507	112
<b>Orzinuovi</b>						San'Anna . . . . .	4.100	367	373	303	70
Orzinuovi (Borgo) . . . . .	..	5429	5394	3127	2267	San Giuseppe . . . . .	4.400	319	348	282	66
Ovanengo . . . . .	4. —	643	643	364	279	Totale . . . . .	..	8656	8575	7461	1114
Coniolo . . . . .	6. —	1110	1109	704	405	<b>Rudiano</b> . . . . .	..	2010	2031	1665	366
Pudiano . . . . .	9. —	335	342	250	92	<b>Scarpizzolo</b> . . . . .	..	491	496	456	40
Totale . . . . .	..	7517	7488	4445	3043	<b>Timoline</b> . . . . .	..	451	447	309	138
						<b>Torbiate</b>					
						Torbiate . . . . .	..	379	373	169	204
						Fornaci . . . . .	1. —	314	304	202	102
						Totale . . . . .	..	693	677	371	306

TAVOLA I — POPOLAZIONE DEI COMUNI E FRAZIONI DI COMUNE.

Brescia.

Censimento 1901.

COMUNI E FRAZIONI	Distanza dal centro Km.	POPOLAZIONE				COMUNI E FRAZIONI	Distanza dal centro Km.	POPOLAZIONE					
		residente o legale	presente o di fatto					residente o legale	presente o di fatto				
			in complesso	agglomerata	sparsa				in complesso	agglomerata	sparsa		
<b>Urago d'Oglio</b> . . . . .	..	2033	2091	1465	626	<b>Casto</b>	..						
<b>Villachiarà</b>						Casto . . . . .	..	309	301	300			1
Villachiarà . . . . .	..	448	480	411	69	Malpaga . . . . .	0.500	182	176	157			19
Villagana . . . . .	1.500	319	320	265	55	Totale . . . . .	..	491	477	457			20
Villabuona . . . . .	1. —	188	187	165	22	<b>Castrezzone</b> . . . . .	..	257	275	260			15
Buompensiero . . . . .	2.500	238	242	164	78	<b>Comero</b>							
Martinenghe . . . . .	0.350	125	125	125	..	* Famea . . . . .	..	162	155	155			..
Vittorie . . . . .	4. —	126	126	109	17	Comero . . . . .	0.500	146	133	133			..
Totale . . . . .	..	1444	1480	1239	241	Briale . . . . .	0.500	94	86	86			..
<b>TOTALE DEL CIRCONDARIO</b>	..	88005	87876	65379	22497	Auro . . . . .	0.500	68	62	62			..
						Totale . . . . .	..	470	436	436			..
						<b>Degagna</b>							
Circondario di Salò.													
<b>Agnosine</b>						* Cecino e Lizzano . . . . .	..	221	235	232			3
* Renzana . . . . .	0.500	419	418	418	..	San Martino, Fustignano, Busognone e Ceresino . . . . .	0.400	201	201	187			14
Trebbio . . . . .	..	411	409	345	64	Eno . . . . .	3.500	193	196	194			2
Sant'Andrea . . . . .	1.110	145	146	146	..	Carvanno . . . . .	3. —	119	108	92			16
Casale . . . . .	1.900	31	31	31	..	Totale . . . . .	..	734	740	705			35
Binzago . . . . .	2.800	148	160	147	13	<b>Gardone Riviera</b>							
Totale . . . . .	..	1154	1164	1087	77	* Gardone Sopra . . . . .	..	426	442	357			85
<b>Alone</b> . . . . .	..	175	173	173	..	Gardone Sotto . . . . .	0.750	251	491	449			42
<b>Anfo</b>						Fasano Sotto . . . . .	2.100	178	230	178			52
Anfo . . . . .	..	583	645	583	62	Fasano Sopra . . . . .	2.500	212	197	191			6
Sant'Antonio . . . . .	4. —	100	127	..	127	Supiane . . . . .	3. —	29	25	25			..
Totale . . . . .	..	683	772	583	189	Tresnico . . . . .	2. —	280	270	117			153
<b>Avenone</b>						Montecucco . . . . .	0.500	65	62	62			..
* Villa . . . . .	..	305	293	285	8	Morgnaga . . . . .	0.700	269	270	206			64
Spessio . . . . .	0.200	116	111	111	..	Totale . . . . .	..	1710	1987	1585			402
Totale . . . . .	..	421	404	396	8	<b>Gargnano</b>							
<b>Bagolino</b>						Gargnano . . . . .	..	1193	1142	918			224
Bagolino . . . . .	..	3982	3862	3797	65	Villa . . . . .	0.650	445	423	382			41
Ponte Caffaro . . . . .	6. —	588	581	247	334	Bogliaco . . . . .	1.650	321	316	308			8
Totale . . . . .	..	4570	4443	4044	399	Villavetro . . . . .	2.480	126	125	119			6
<b>Barghe</b>						Fornico . . . . .	2.790	105	98	95			3
Barghe . . . . .	..	564	555	540	15	Zuino . . . . .	3.890	140	125	119			6
Fossane . . . . .	1.200	49	50	50	..	Navazzo . . . . .	6.200	273	272	239			33
Totale . . . . .	..	613	605	590	15	Formaga . . . . .	6.400	177	175	116			59
<b>Bel Prato</b> . . . . .	..	280	270	269	1	Liano . . . . .	6.480	194	185	132			53
<b>Bione</b>						Musaga . . . . .	6.750	136	138	82			56
* Pieve . . . . .	..	409	390	378	12	Sasso . . . . .	7.880	166	164	126			38
Bersenico . . . . .	0.200	228	220	220	..	Maslone . . . . .	7.900	232	233	205			28
Navezze . . . . .	0.250	95	92	92	..	Costa . . . . .	14.460	352	352	251			101
Dossolo . . . . .	0.500	104	96	92	4	Totale . . . . .	..	3860	3748	3092			656
Morcherane . . . . .	1. —	193	180	118	62	<b>Gavardo</b>							
San Faustino . . . . .	1. —	240	228	223	5	Gavardo . . . . .	..	2722	2686	2470			216
Totale . . . . .	..	1269	1206	1123	83	Limone . . . . .	2.500	244	244	208			36
<b>Caccavero</b> . . . . .	..	481	476	410	66	Rampeniga . . . . .	3. —	81	81	66			15
						Marzatica . . . . .	3.500	69	67	29			38
						Totale . . . . .	..	3116	3078	2773			305
						<b>Goglionè Sopra</b>							
						* Masserina . . . . .	..	334	326	278			48
						Baderniga . . . . .	0.400	227	225	214			11
						Bassina . . . . .	0.700	286	279	279			..
						Campagna . . . . .	1.500	44	43	..			43
						Totale . . . . .	..	891	873	771			102

TAVOLA I — POPOLAZIONE DEI COMUNI E FRAZIONI DI COMUNE.

Censimento 1901.

Brescia.

COMUNI E FRAZIONI	Distanza dal centro Km.	POPOLAZIONE				COMUNI E FRAZIONI	Distanza dal centro Km.	POPOLAZIONE			
		resi- dente o legale	presente o di fatto					resi- dente o legale	presente o di fatto		
			in com- plesso	agglom- merata	sparsa				in com- plesso	agglom- merata	sparsa
<b>Goglione Sotto</b>					<b>Nozza</b>						
* Mosina . . . . .	0.910	399	396	372	24	* Piazza Fontana . . . . .	286	241	223	18	
Celle . . . . .	0.810	373	374	287	87	Piazza Ponte . . . . .	111	111	111	..	
Acquatica . . . . .	0.850	239	239	239	..	Via Sardello . . . . .	0.200	150	149	149	..
Notica . . . . .	0.850	142	139	139	..	Via Tesolo . . . . .	0.200	104	104	76	28
Totale . . . . .	..	1153	1148	1037	111	Totale . . . . .	..	601	605	559	46
<b>Hano</b>						<b>Odolo</b>					
* Zumiè . . . . .	0.670	369	363	356	7	* Botteghe . . . . .	314	283	264	19	
Vico . . . . .	0.500	336	323	316	7	Vico . . . . .	0.200	71	68	68	..
Viè . . . . .	0.500	194	191	181	10	Forno . . . . .	0.800	151	137	137	..
Totale . . . . .	..	899	877	853	24	Cereto . . . . .	0.300	201	189	188	1
<b>Idro</b>						Cagnatico . . . . .	0.850	419	375	371	4
* Crone . . . . .	1. —	688	628	620	8	Totale . . . . .	..	1156	1052	1028	24
Lemprato . . . . .	1. —	362	339	291	48	<b>Ono Degno</b>					
Totale . . . . .	..	1050	967	911	56	* Parrocchia . . . . .	..	366	354	354	..
<b>Lavenone</b>						Beata Vergine . . . . .	0.500	295	263	263	..
Levrance . . . . .	..	763	738	687	51	Forno d'Ono . . . . .	2. —	202	189	189	..
<b>Limone San Giovanni</b>						Totale . . . . .	..	863	806	806	..
Livemmo . . . . .	..	698	674	536	138	<b>Paitone</b>					
<b>Maderno</b>						Paitone . . . . .	..	522	527	520	7
Maderno . . . . .	..	368	365	365	..	Tesio . . . . .	?	196	196	..	196
Maclino . . . . .	1.500	1189	1174	1006	168	Totale . . . . .	..	718	723	520	203
Vigole . . . . .	2.500	187	180	177	3	<b>Polpenazze</b>					
Bezzuglio . . . . .	2.500	176	170	112	58	* Castello . . . . .	..	247	248	248	..
Sanico . . . . .	3. —	63	77	68	9	Monte . . . . .	0.100	182	183	169	14
Totale . . . . .	..	1778	1751	1427	324	Pozzuolo . . . . .	0.120	166	170	145	25
<b>Manerba</b>						Vedrine . . . . .	0.480	203	201	197	4
* Solarolo . . . . .	..	584	582	575	7	Fontanelle . . . . .	0.620	97	94	84	10
Montinelle . . . . .	0.550	562	562	535	27	Picedo . . . . .	0.980	298	304	220	84
Balbiana . . . . .	0.350	198	196	183	13	Castelletto . . . . .	2.340	79	78	72	6
Gardone . . . . .	0.800	152	151	120	31	Bottenago . . . . .	3.800	78	77	62	15
Pieve . . . . .	1.340	186	185	124	61	Totale . . . . .	..	1350	1355	1197	158
Totale . . . . .	..	1682	1676	1537	139	<b>Portese</b>					
<b>Moscoline</b>						Portese . . . . .	..	460	463	463	..
* Moniga del Bosco . . . . .	..	249	247	160	87	Villa . . . . .	0.400	52	52	87	15
Longarina . . . . .	1. —	196	196	176	20	Trevignane . . . . .	0.500	79	79	40	39
Cabianco . . . . .	1.500	158	163	163	..	Totale . . . . .	..	591	594	540	54
Morsone . . . . .	0.800	198	203	146	57	<b>Prandaglio</b>					
Burago . . . . .	3. —	90	91	84	7	* Castello . . . . .	..	43	43	43	..
Totale . . . . .	..	891	900	729	171	Caaneto . . . . .	3. —	74	75	60	15
<b>Mura</b>						Berniga . . . . .	1. —	66	66	66	..
Mura . . . . .	..	446	434	429	5	Prandaglio Superiore . . . . .	0.250	89	89	89	..
Veriano . . . . .	0.500	66	60	60	..	Bondone . . . . .	1. —	57	57	57	..
Olsenago . . . . .	0.500	57	54	54	..	Totale . . . . .	..	329	330	315	15
Olsano . . . . .	1. —	102	105	78	27	<b>Preseglie</b>					
Posico . . . . .	1.500	119	122	122	..	* Sotto Castello . . . . .	..	391	369	369	..
Totale . . . . .	..	790	775	743	32	Piazza . . . . .	0.500	318	289	289	..
<b>Navono</b>						Macenago . . . . .	0.550	178	167	167	..
Navono . . . . .	..	131	137	137	..	Ardesà . . . . .	0.550	93	91	81	10
Lavino . . . . .	0.500	99	97	97	..	Zernago . . . . .	0.700	63	62	56	6
Noffo . . . . .	0.500	82	77	77	..	Quintilago . . . . .	0.750	85	81	76	5
Odeno . . . . .	2. —	82	78	78	..	Gazzano . . . . .	1.670	270	250	211	39
Totale . . . . .	..	394	389	389	..	Totale . . . . .	..	1398	1309	1249	60



TAVOLA I — POPOLAZIONE DEI COMUNI E FRAZIONI DI COMUNE.

Censimento 1901.

Brescia.

COMUNI E FRAZIONI	Distanza dal centro Km.	POPOLAZIONE				COMUNI E FRAZIONI	Distanza dal centro Km.	POPOLAZIONE			
		residente o legale	presente o di fatto					residente o legale	presente o di fatto		
			in complesso	agglomerata	sparsa				in complesso	agglomerata	sparsa
<b>Volciano</b>					<b>Ponteveico</b>						
* Rucco . . . . .	..	35	39	39	..	4277	4100	3495	605		
Liano . . . . .	0.500	208	215	178	37	2.400	641	634	431		
Trobiolo . . . . .	0.150	92	86	86	..	2.680	411	406	355		
Agnedo . . . . .	0.300	47	45	45	..	3. —	134	133	130		
Gazzane . . . . .	0.400	481	524	517	7	3.480	96	101	101		
Roè . . . . .	1. —	88	170	170	..	4.070	438	435	372		
Volciano . . . . .	0.800	525	518	514	4	4.680	248	245	38		
Tormini . . . . .	2. —	194	198	198	..	4.170	759	761	426		
Totale . . . . .	..	1670	1795	1747	48	Totale . . . . .	7004	6815	5348	1467	
TOTALE DEL CIRCONDARIO	..	66299	65900	59057	6843	<b>Porzano . . . . .</b>	801	812	508	304	
<b>Circondario di Verolanuova.</b>					<b>Pralboino . . . . .</b>						
<b>Alfianello . . . . .</b>	..	2153	2163	1747	416	<b>Quinzano d'Oglio</b>	3198	3074	2687	387	
<b>Bassano Bresciano . . . . .</b>	..	1171	1169	1043	126	* Borgo . . . . .	1715	1703	1398	305	
<b>Cadignano . . . . .</b>	..	932	920	737	183	Mercato . . . . .	—	3081	3041	2557	
<b>Cignano . . . . .</b>	..	1006	989	898	91	Totale . . . . .	4796	4744	3955	789	
<b>Cigole . . . . .</b>	..	1584	1602	1336	266	<b>San Gervasio Bresciano</b>	1464	1450	1414	36	
<b>Faverzano . . . . .</b>	..	741	738	591	147	San Gervasio . . . . .	2. —	360	357	298	
<b>Fiesse</b>						Casacie . . . . .	2. —	360	357	298	
Fiesse . . . . .	..	1337	1289	1188	101	Totale . . . . .	1824	1807	1712	95	
Cadimarco . . . . .	3. —	453	431	347	84	<b>Seniga . . . . .</b>	1719	1719	1370	349	
Cavezzo . . . . .	3. —	246	245	68	177	Regona . . . . .	3. —	621	613	247	
Totale . . . . .	..	2016	1965	1603	362	Totale . . . . .	2340	2332	1617	715	
<b>Gambara</b>						<b>Verolanuova</b>	5069	5010	4492	518	
Gambara . . . . .	..	2613	2558	2209	349	Verolanuova . . . . .	3. —	476	477	316	
Corvione . . . . .	3. —	509	508	172	356	Breda Libera . . . . .	3. —	476	477	316	
Totale . . . . .	..	3122	3066	2381	685	Totale . . . . .	5545	5487	4808	679	
<b>Gottolengo</b>						<b>Verolavecchia</b>	3000	2989	2661	328	
Gottolengo . . . . .	..	3100	3042	2471	571	Verolavecchia . . . . .	6. —	855	854	335	
Solaro . . . . .	3. —	243	245	83	162	Monticelli d'Oglio . . . . .	6. —	855	854	335	
Totale . . . . .	..	3343	3287	2554	733	Totale . . . . .	3855	3843	2996	847	
<b>Leno</b>						TOTALE DEL CIRCONDARIO	61729	61088	48670	12418	
Leno . . . . .	..	4387	4369	3108	1261	<b>RIEPILOGO PER CIRCONDARI.</b>					
Castelletto . . . . .	3. —	1113	1130	766	364	<b>Breno . . . . .</b>	65537	61875	52668	9207	
Totale . . . . .	..	5500	5499	3874	1625	<b>Brescia . . . . .</b>	260195	261688	202171	59517	
<b>Manerbio . . . . .</b>	..	5436	5449	4047	1402	<b>Chiari . . . . .</b>	88005	87876	65379	22497	
<b>Milzanello . . . . .</b>	..	538	535	264	271	<b>Salò . . . . .</b>	66299	65900	59057	6843	
<b>Milzano . . . . .</b>	..	1687	1671	1588	83	<b>Verolanuova . . . . .</b>	61729	61088	48670	12418	
<b>Offlaga . . . . .</b>	..	1421	1443	944	499	TOTALE DELLA PROVINCIA	541765	538427	427945	110432	
<b>Pavone del Mella . . . . .</b>	..	1716	1678	1432	246						

TAVOLA I — POPOLAZIONE DEI COMUNI E FRAZIONI DI COMUNE.

Cagliari.

Censimento 1901.

COMUNI E FRAZIONI	Distanza dal centro Km.	POPOLAZIONE				COMUNI E FRAZIONI	Distanza dal centro Km.	POPOLAZIONE			
		resi- dente o legale	presente o di fatto					resi- dente o legale	presente o di fatto		
			in com- plesso	agglo- merata	sparsa				in com- plesso	agglo- merata	sparsa

PROVINCIA DI CAGLIARI.

Circondario di Cagliari.

Arixi . . . . .	..	241	235	235	..	Gesturi . . . . .	..	1431	1434	1434	..
Armungia . . . . .	..	1167	1210	1123	87	Goni . . . . .	..	384	391	391	..
Assemini . . . . .	..	2438	2430	2358	72	Guamaggiore . . . . .	..	532	509	509	..
Ballao . . . . .	..	1181	1170	1170	..	Guasila . . . . .	..	1908	1903	1885	18
<b>Barrali</b>						Las Plassas . . . . .	..	397	350	380	..
* Chiesa parrocchiale . . . . .	?	56	50	50	..	Lunamatrona . . . . .	..	1148	1117	1110	7
Is cadeddus . . . . .	?	139	135	135	..	Mandas . . . . .	..	2104	2057	2006	51
Gutturu is pigas . . . . .	?	138	131	131	..	Maracalagonis . . . . .	..	1513	1508	1508	..
Totale . . . . .	..	333	316	316	..	Monastir . . . . .	..	1293	1251	1211	40
Barumini . . . . .	..	1118	1109	1109	..	Monserrato . . . . .	..	5732	5704	5704	..
Burcei . . . . .	..	1501	1443	1428	15	Muravera . . . . .	..	3054	3078	2897	181
<b>Cagliari</b>						<b>Nuraminis</b>					
Cagliari (Città) . . . . .	..	48098	48673	48673	..	* Sant'Antonio . . . . .	..	1106	1051	1051	..
Borgo Sant'Avendraceo . . . . .	2.780	2510	2508	1375	1133	San Pietro . . . . .	—	387	408	408	..
Borgo San Bartolomeo . . . . .	3.750	1925	1938	1443	525	San Lussorio . . . . .	—	316	306	306	..
Sezione Mare . . . . .	..	524	598	598	..	Villagrecia . . . . .	2.500	206	178	178	..
Totale . . . . .	..	53057	53747	52089	1658	Totale . . . . .	..	2015	1943	1943	..
Capoterra . . . . .	..	1780	1866	1605	261	Ortacesus . . . . .	..	536	524	513	11
Collinas . . . . .	..	1033	975	975	..	Pabillonis . . . . .	..	1483	1435	1423	12
Decimomannu . . . . .	..	1446	1446	1435	11	Pauli Arbarei . . . . .	..	401	416	416	..
<b>Decimoputzu</b>						Pimentel . . . . .	..	566	552	552	..
* Parrocchia . . . . .	..	593	572	572	..	Pirri . . . . .	..	2832	2826	2769	57
Acqua Bella . . . . .	?	676	681	642	39	Pula . . . . .	..	1781	1818	1692	126
Totale . . . . .	..	1269	1253	1214	39	Quarto Sant'Elena . . . . .	..	8510	8459	8396	63
Donigala Siurgus . . . . .	..	765	794	766	28	Quartuccio . . . . .	..	2317	2331	2308	23
Donori . . . . .	..	791	760	693	67	Samassi . . . . .	..	2379	2390	2355	35
Elmas . . . . .	..	816	814	741	73	Samatzai . . . . .	..	1159	1161	1149	12
Furtei . . . . .	..	1057	1060	1054	6	San Basilio . . . . .	..	1136	1108	1108	..
Gesico . . . . .	..	802	780	777	3	San Gavino Monreale . . . . .	..	3247	3143	3136	7

TAVOLA I — POPOLAZIONE DEI COMUNI E FRAZIONI DI COMUNE.

Censimento 1901.

Cagliari.

COMUNI E FRAZIONI	Distanza dal centro Km.	POPOLAZIONE				COMUNI E FRAZIONI	Distanza dal centro Km.	POPOLAZIONE			
		residente o legale	presente o di fatto					residente o legale	presente o di fatto		
			in complesso	agglomerata	sparsa				in complesso	agglomerata	sparsa
Sanluri . . . . .	..	4403	4385	4218	167	Ussaramanna . . . . .	..	586	580	580	..
San Nicolò Gerrei . . . . .	..	1192	1200	1200	..	Uta . . . . .	..	1640	1668	1468	200
San Pantaleo . . . . .	..	2078	2086	2086	..	Villamar . . . . .	..	2047	2053	2053	..
San Pietro Pula . . . . .	..	358	347	347	..	Villanovaforru . . . . .	..	615	607	607	..
Santo Sperato . . . . .	..	1884	1856	1848	8	Villanovafranca . . . . .	..	1189	1183	1183	..
Sant'Andrea Frius . . . . .	..	1057	916	916	..	Villaputzu . . . . .	..	2800	2763	2705	58
San Vito . . . . .	..	4308	4258	4116	142	Villasalto					
Sardara . . . . .	..	3084	2822	2822	..	Villasalto . . . . .	..	2169	2141	2116	25
Sarroch						Miniera su Suergiu . . . . .	3. —	10	12	12	..
* Santa Vittoria . . . . .	2. —	1083	1082	1082	..	Totale . . . . .	..	2179	2153	2128	25
San Giorgio . . . . .	3. —	191	188	188	..	Villasimius . . . . .	..	1208	1203	1175	28
Case sparse . . . . .	3. —	76	82	..	82	Villasor . . . . .	..	2630	2632	2534	98
Totale . . . . .	..	1350	1352	1270	82	Villaspeciosa . . . . .	..	475	524	484	40
Segariu . . . . .	..	661	638	638	..	TOTALE DEL CIRCONDARIO	..	182506	181976	177496	4479
Selargius . . . . .	..	3393	3370	3370	..						
Selegas											
Selegas . . . . .	..	837	824	824	..						
Seuni . . . . .	3. —	132	132	132	..						
Totale . . . . .	..	969	956	956	..						
Senorbi . . . . .	..	1619	1622	1587	35						
Serdiana . . . . .	..	899	848	822	26						
Serramanna . . . . .	..	3672	3680	3585	95						
Serrenti . . . . .	..	2452	2377	2357	20						
Sestu . . . . .	..	2289	2284	2256	28						
Settimo San Pietro . . . . .	..	1770	1729	1703	26						
Seurgus . . . . .	..	941	934	913	21						
Sicci San Biagio . . . . .	..	1013	1018	1018	..						
Siddi . . . . .	..	636	630	630	..						
Silius . . . . .	..	971	955	955	..						
Sinnai . . . . .	..	3847	4008	3699	309						
Sisini . . . . .	..	205	204	204	..						
Soleminis . . . . .	..	382	366	366	..						
Suelli . . . . .	..	666	657	618	39						
Tuili . . . . .	..	1320	1299	1299	..						
Ussana . . . . .	..	1029	966	897	69						

Circondario di Iglesias.										
<b>Arbus</b>										
* Sud . . . . .	..	1975	1960	1960	..					
Nord . . . . .	..	2723	2686	2686	..					
Ingiutosu e Santadi . . . . .	43. —	1775	1803	..	1803					
Totale . . . . .	..	6473	6449	4646	1803					
<b>Calasetta</b>										
Calasetta . . . . .	..	1451	1457	1362	95					
<b>Carloforte</b>										
Carloforte . . . . .	..	7686	7628	7520	108					
Sezione Mare . . . . .	..	7	90	..	90					
Totale . . . . .	..	7693	7718	7520	198					
<b>Domus de Maria</b>										
Domus de Maria . . . . .	..	835	873	686	187					
<b>Domusnovas</b>										
Domusnovas . . . . .	..	3013	3153	2763	390					
<b>Flumini Maggiore</b>										
Flumini Maggiore . . . . .	..	3908	3878	3500	378					
Miniera Buggerru . . . . .	13. —	5739	6175	4187	2038					
Totale . . . . .	..	9647	10053	7637	2416					
<b>Gonnesa</b>										
Gonnesa . . . . .	..	2259	2256	2256	..					
Tenuta Toro . . . . .	2. —	196	198	..	198					
Miniera Monte Scorra . . . . .	5.500	589	644	..	644					
Miniera San Giovanni . . . . .	2.500	199	197	..	197					
Miniera Bacuabis . . . . .	2.600	457	457	..	457					
Totale . . . . .	..	3700	3752	2256	1496					





TAVOLA I — POPOLAZIONE DEI COMUNI E FRAZIONI DI COMUNE.

Censimento 1901.

Cagliari.

COMUNI E FRAZIONI	Distanza dal centro Km.	POPOLAZIONE				COMUNI E FRAZIONI	Distanza dal centro Km.	POPOLAZIONE					
		residente o legale	presente o di fatto					residente o legale	presente o di fatto				
			in complesso	agglomerata	sparsa				in complesso	agglomerata	sparsa		
<b>Gairo Nuovo</b>													
* Spirito Santo	..	962	957	890	67	<b>Teti</b>	..	544	543	543	..		
Sant' Elena	0.150	976	969	969	..	<b>Tiana</b>	..	737	714	710	4		
<b>Totale</b>	..	<b>1938</b>	<b>1926</b>	<b>1859</b>	<b>67</b>	<b>Tonara</b>							
<b>Genoni</b>	..	1203	1187	1187	..	* Arasulè	..	1923	1680	1667	13		
<b>Gergei</b>	..	1760	1647	1647	..	Toneri	0.900	784	783	664	69		
<b>Girasole</b>	..	207	207	199	8	Taliseri	1. —	204	196	196	..		
<b>Iibono</b>						Itala	2. —	62	59	59	..		
Iibono	..	1865	1857	1841	16	<b>Totale</b>	..	<b>2973</b>	<b>2668</b>	<b>2586</b>	<b>82</b>		
Elini	2. —	417	414	394	20	<b>Tortoli</b>							
<b>Totale</b>	..	<b>2282</b>	<b>2271</b>	<b>2235</b>	<b>36</b>	Tortoli	..	2043	2109	2030	79		
<b>Isili</b>						Porto	5. —	62	74	30	44		
Isili	..	2254	2225	2192	33	Sezione Mare	5. —	..	18	..	18		
Colonia Penale Sarcidano	18. —	175	175	175	..	<b>Totale</b>	..	<b>2105</b>	<b>2201</b>	<b>2060</b>	<b>141</b>		
<b>Totale</b>	..	<b>2429</b>	<b>2400</b>	<b>2367</b>	<b>33</b>	<b>Triei</b>	..	568	599	569	30		
<b>Jerzu</b>	..	3506	3480	3457	23	<b>Ulassai</b>	..	2079	2000	2000	..		
<b>Laconi</b>	..	2145	2164	2046	118	<b>Urzulei</b>	..	608	593	559	34		
<b>Lanusei</b>	..	3250	3295	3230	65	<b>Ussassai</b>	..	797	780	780	..		
<b>Loceri</b>	..	1214	1220	1200	20	<b>Villagrande Strisaili</b>							
<b>Lotzorai</b>						* Piravina	..	1489	1479	1479	..		
Lotzorai	..	499	497	497	..	Villanova Strisaili	8. —	139	175	117	58		
Donigalo	1.500	133	131	131	..	<b>Totale</b>	..	<b>1628</b>	<b>1654</b>	<b>1596</b>	<b>58</b>		
<b>Totale</b>	..	<b>632</b>	<b>628</b>	<b>628</b>	<b>..</b>	<b>Villanova Tulo</b>	..	1031	1092	1001	91		
<b>Meana Sardo</b>	..	2130	2119	2011	108	<b>TOTALE DEL CIRCONDARIO</b>	..	<b>74611</b>	<b>73884</b>	<b>71600</b>	<b>2284</b>		
<b>Nuragus</b>	..	1071	1050	1050	..	<b>Circondario di Oristano.</b>							
<b>Nurallao</b>	..	973	931	872	59	<b>Abbassanta</b>	..	1425	1427	1405	22		
<b>Nurri</b>	..	2619	2590	2512	78	<b>Aidomaggiore</b>	..	1045	999	968	31		
<b>Orroli</b>	..	2185	2190	2173	17	<b>Ales</b>	..	1183	1250	1250	..		
<b>Ortueri</b>	..	1980	1911	1911	..	<b>Allai</b>	..	645	655	655	..		
<b>Osini</b>	..	1135	1114	1100	14	<b>Ardauli</b>	..	1414	1324	1324	..		
<b>Perdasdefogu</b>	..	1001	936	936	..	<b>Assolo</b>							
<b>Sadali</b>	..	732	829	697	132	San Sebastiano	..	264	239	239	..		
<b>Serri</b>	..	645	641	609	32	* Cimitero	—	344	309	309	..		
<b>Seui</b>	..	2744	2593	2503	90	<b>Totale</b>	..	<b>608</b>	<b>548</b>	<b>548</b>	<b>..</b>		
<b>Seulo</b>	..	1073	1960	995	65	<b>Asuni</b>	..	629	589	589	..		
<b>Sorgono</b>	..	1767	1725	1665	60	<b>Bannari d'Usellus</b>	..	554	545	545	..		
<b>Talana</b>	..	611	610	610	..	<b>Baradili</b>	..	120	117	117	..		
<b>Tertenia</b>	..	1838	1981	1805	176	<b>Baratili San Pietro</b>	..	730	698	693	..		

TAVOLA I — POPOLAZIONE DEI COMUNI E FRAZIONI DI COMUNE.

Cagliari.

Censimento 1901.

COMUNI E FRAZIONI	Distanza dal centro Km.	POPOLAZIONE				COMUNI E FRAZIONI	Distanza dal centro Km.	POPOLAZIONE					
		resi- dente o legale	presente o di fatto					resi- dente o legale	presente o di fatto				
			in com- plesso	agglo- merata	sparsa				in com- plesso	agglo- merata	sparsa		
<b>Baressa</b> . . . . .	..	768	744	744	..	<b>Gonnostramatza</b>	..						
<b>Bauladu</b> . . . . .	..	721	692	642	50	Inferiore . . . . .	?	713	710	710	..		
<b>Bidoni</b> . . . . .	..	383	356	356	..	Superiore . . . . .	..	257	255	255	..		
<b>Birori</b> . . . . .	..	419	386	360	26	Totale . . . . .	..	970	965	965	..		
<b>Bonarcado</b> . . . . .	..	1366	1337	1337	..	<b>Macomer</b> . . . . .	..	3488	3484	3363	121		
<b>Boroneddu</b> . . . . .	..	220	210	210	..	<b>Magomadas</b> . . . . .	..	817	818	803	15		
<b>Borore</b>						<b>Marrubiu</b> . . . . .	..	1336	1314	1238	76		
* Parrocchia . . . . .	..	724	678	672	6	<b>Massama</b> . . . . .	..	447	437	437	..		
Codinas . . . . .	..	427	400	393	7	<b>Masullas</b> . . . . .	..	974	926	926	..		
Carmine . . . . .	..	575	532	532	..	<b>Milis</b> . . . . .	..	1554	1488	1465	23		
Funtana . . . . .	..	429	395	389	6	<b>Modolo</b> . . . . .	..	450	456	452	4		
Totale . . . . .	..	2155	2005	1986	19	<b>Mogorella</b> . . . . .	..	533	531	531	..		
<b>Bortigali</b>						<b>Mogoro</b> . . . . .	..	2839	2763	2735	28		
Bortigali . . . . .	..	3013	2879	2850	29	<b>Montresta</b> . . . . .	..	944	942	935	7		
Mulargia . . . . .	9. —	137	135	105	30	<b>Morgongiori</b> . . . . .	..	1145	1148	1148	..		
Totale . . . . .	..	3150	3014	2955	59	<b>Narbolia</b> . . . . .	..	1333	1298	1294	4		
<b>Bosa</b> . . . . .	..	6809	6846	6777	69	<b>Neoneli</b> . . . . .	..	1015	966	966	..		
<b>Busachi</b>						<b>Noragugume</b> . . . . .	..	569	590	573	17		
* Busachi de Susu . . . . .	..	1135	1115	1115	..	<b>Norbello</b> . . . . .	..	795	756	756	..		
Busachi de Josso . . . . .	0.100	1116	1106	1106	..	<b>Nughedu Santa Vittoria</b> . . . . .	..	708	709	709	..		
Campu Majore . . . . .	0.100	219	219	219	..	<b>Nurachi</b> . . . . .	..	916	919	919	..		
Totale . . . . .	..	2470	2440	2440	..	<b>Nuraxinieddu</b> . . . . .	..	289	289	268	21		
<b>Cabras</b> . . . . .	..	4164	4165	4165	..	<b>Nureci</b> . . . . .	..	554	539	539	..		
<b>Cuglieri</b> . . . . .	..	4935	4918	4848	70	<b>Ollastra Simaxis</b> . . . . .	..	750	726	726	..		
<b>Curcuris</b> . . . . .	..	335	313	313	..	<b>Ollastra Usellus</b> . . . . .	..	394	392	392	..		
<b>Domus Novas Canales</b> . . . . .	..	123	116	116	..	<b>Oristano</b> . . . . .	..	7107	7199	7082	117		
<b>Donigala Fenughedu</b> . . . . .	..	470	470	356	114	<b>Palmas Arborea</b> . . . . .	..	481	432	428	4		
<b>Dualchi</b> . . . . .	..	754	730	720	10	<b>Pau</b> . . . . .	..	518	517	513	4		
<b>Escovedu</b> . . . . .	..	233	229	229	..	<b>Paulilatino</b> . . . . .	..	3168	3079	3014	65		
<b>Figu</b> . . . . .	..	183	181	181	..	<b>Pompu</b> . . . . .	..	188	168	168	..		
<b>Flussio</b> . . . . .	..	754	717	708	9	<b>Riola</b> . . . . .	..	1460	1417	1417	..		
<b>Fordongianus</b> . . . . .	..	1309	1262	1262	..	<b>Ruinas</b> . . . . .	..	1093	1090	1090	..		
<b>Genuri</b> . . . . .	..	383	383	383	..	<b>Sagama</b> . . . . .	..	463	462	462	..		
<b>Ghilarza</b> . . . . .	..	2976	2855	2855	..	<b>Samugheo</b> . . . . .	..	2581	2562	2562	..		
<b>Gonnoscodina</b> . . . . .	..	511	511	511	..	<b>San Nicolò d'Arcidano</b> . . . . .	..	1061	1007	1007	..		
<b>Gonnosnò</b> . . . . .	..	604	600	600	..	<b>Santa Giusta</b> . . . . .	..	1213	1204	1088	116		

TAVOLA I — POPOLAZIONE DEI COMUNI E FRAZIONI DI COMUNE.

Censimento 1901.

Cagliari-Caltanissetta.

COMUNI E FRAZIONI	Distanza dal centro Km.	POPOLAZIONE				COMUNI E FRAZIONI	Distanza dal centro Km.	POPOLAZIONE			
		residente o legale	presente o di fatto					residente o legale	presente o di fatto		
			in complesso	agglomerata	sparsa				in complesso	agglomerata	sparsa
Sant'Antonio Ruinas . . . . .	..	675	653	653	..	Terralba . . . . .	..	4086	3839	3775	64
San Lussurgiu . . . . .	..	5047	4978	4978	..	Tinnura . . . . .	..	273	286	268	18
San Vero Congius . . . . .	..	106	98	98	..	Tramatza . . . . .	..	751	759	743	16
San Vero Mills . . . . .	..	1988	1918	1890	28	Tresnuraghes . . . . .	..	2039	2041	2006	35
Scano Montiferro						Turri . . . . .	..	503	487	487	..
* Scano a levante . . . . .	..	1514	1515	1515	..	Ula Tirso . . . . .	..	894	888	888	..
Scano a ponente . . . . .	—	1169	1171	1167	4	Uras . . . . .	..	2005	1903	1873	30
Totale . . . . .	..	2683	2686	2682	4	Usellus . . . . .	..	780	761	761	..
Sedilo . . . . .	..	2807	2754	2754	..	Villanova Truschedu . . . . .	..	497	468	468	..
Seneghe . . . . .	..	2305	2287	2287	..	Villa Urbana . . . . .	..	1000	999	999	..
Senis . . . . .	..	738	744	744	..	Zeddiani . . . . .	..	720	723	723	..
Sennariolo . . . . .	..	506	496	486	10	Zeppara . . . . .	..	282	279	279	..
Setzu . . . . .	..	240	235	235	..	Zerfaliu . . . . .	..	579	557	541	16
Siamaggiore . . . . .	..	594	553	553	..	Zuri . . . . .	..	208	200	200	..
Siamanna . . . . .	..	486	506	489	17	TOTALE DEL CIRCONDARIO	..	130073	127687	126137	1550
Siapiccia . . . . .	..	336	339	339	..						
Sili . . . . .	..	654	635	608	27						
Simala . . . . .	..	582	581	581	..						
Simaxis . . . . .	..	744	717	693	21						
Sindia . . . . .	..	2134	2132	2080	52						
Sini . . . . .	..	687	668	668	..						
Siris . . . . .	..	182	185	185	..	Cagliari . . . . .	..	182506	181975	177496	4479
Soddi . . . . .	..	230	230	230	..	Iglesias . . . . .	..	99577	100002	80041	19961
Solanas . . . . .	..	308	299	270	29	Lanusei . . . . .	..	74611	73884	71600	2284
Solorussa . . . . .	..	1658	1637	1595	42	Oristano . . . . .	..	130073	127687	126137	1550
Sorradile . . . . .	..	1080	955	955	..	TOTALE DELLA PROVINCIA	..	486767	483548	455274	28274
Suni . . . . .	..	1612	1622	1582	40						
Tadasuni . . . . .	..	368	364	364	..						

RIEPILOGO PER CIRCONDARI.

PROVINCIA DI CALTANISSETTA.

Circondario di Caltanissetta.					Montedoro						
Acquaviva Platani . . . . .	..	2589	2593	2504	89	Montedoro . . . . .	..	3551	3546	3533	13
Caltanissetta . . . . .	..	43023	43303	29504	13799	Buompensiere . . . . .	3. —	760	762	753	9
Campofranco						Totale . . . . .	..	4311	4308	4286	22
Campofranco . . . . .	..	3004	2892	2669	223	Mussomeli . . . . .	..	11202	11202	11074	128
San Biagio . . . . .	5. —	370	354	72	282	Resultano . . . . .	..	5069	4838	4510	228
Totale . . . . .	..	3374	3246	2741	505	San Cataldo . . . . .	..	18090	17911	17779	162
Delia . . . . .	..	4705	4680	4625	55	Santa Caterina Villarmosa	..	8103	8057	7319	738
Marianopoli . . . . .	..	2765	2638	2628	10	Serradifalco . . . . .	..	10316	10346	9733	613
						Sommatino . . . . .	..	7517	7520	7273	247

TAVOLA I — POPOLAZIONE DEI COMUNI E FRAZIONI DI COMUNE.

Caltanissetta-Campobasso.

Censimento 1901.

COMUNI E FRAZIONI	Distanza dal centro Km.	POPOLAZIONE				COMUNI E FRAZIONI	Distanza dal centro Km.	POPOLAZIONE			
		residente o legale	presente o di fatto					residente o legale	presente o di fatto		
			in complesso	agglomerata	sparsa				in complesso	agglomerata	sparsa
<b>Sutera</b>					<b>Circondario di Terranova di Sicilia.</b>						
Sutera . . . . .	..	3803	3607	3320	287	Butera . . . . .	..	6955	6934	6329	605
Milocca . . . . .	8. —	2089	2018	28	2050	Mazzarino . . . . .	..	16463	16355	15266	1089
Totale . . . . .	..	5892	5685	3348	2337	Niscemi . . . . .	..	14748	14689	13836	853
<b>Valllunga Pratameno . . . . .</b>	..	5494	5469	5347	122	Riesi . . . . .	..	14977	14944	14848	96
<b>Villalba . . . . .</b>	..	3426	3332	3323	39	Terranova di Sicilia . . . . .	..	22019	22114	20053	2061
TOTALE DEL CIRCONDARIO	..	135876	135188	116094	19094	TOTALE DEL CIRCONDARIO	..	75162	75036	70332	4704
<b>Circondario di Piazza Armerina.</b>					<b>RIEPILOGO PER CIRCONDARI.</b>						
Aidone . . . . .	..	8535	8548	7582	966	Caltanissetta . . . . .	..	135876	135188	116094	19094
Barrafranca . . . . .	..	11068	10878	10676	202	Piazza Armerina . . . . .	..	118411	117753	108011	9742
Calascibetta . . . . .	..	9117	9022	8341	681	Terranova di Sicilia . . . . .	..	75162	75036	70332	4704
Castrogiovanni . . . . .	..	26081	25826	23290	2536	TOTALE DELLA PROVINCIA	..	329449	327977	294437	33540
Piazza Armerina . . . . .	..	24119	24379	20069	4310						
Pietraperzia . . . . .	..	13025	12826	12356	470						
Valguarnera Caropepe . . . . .	..	14051	13985	13638	347						
<b>Villarosa</b>											
Villarosa . . . . .	..	11267	11111	10930	181						
Villapriolo . . . . .	7. —	1148	1178	1129	49						
Totale . . . . .	..	12415	12289	12059	230						
TOTALE DEL CIRCONDARIO	..	118411	117753	108011	9742						

PROVINCIA DI CAMPOBASSO.

Circondario di Campobasso.					Campodipietra . . . . .						
<b>Bagnoli del Trigno</b>					1997	1994	1994	..			
* San Silvestro . . . . .	..	2443	2186	2154	32	<b>Campolieto . . . . .</b>	..	1989	1991	1877	114
Santa Maria . . . . .	0.460	2336	2098	1950	118	<b>Casalciprano . . . . .</b>	..	1867	1730	1460	270
Totale . . . . .	..	4779	4284	4104	180	<b>Castellino del Biferno . . . . .</b>	..	1981	1844	1833	11
<b>Baranello . . . . .</b>	..	4280	3954	1582	2372	<b>Castropignano</b>					
<b>Busso . . . . .</b>	..	2257	2251	1680	571	Castropignano . . . . .	..	2481	2417	2313	204
<b>Campobasso</b>						Rocca Aspromonte . . . . .	4. —	330	328	269	59
Campobasso . . . . .	..	11273	11899	11890	..	Totale . . . . .	..	2811	2745	2482	263
Vazzeri . . . . .	4. —	821	812	..	812						
San Giovanni in Golfo . . . . .	2. —	736	730	..	730	<b>Cercepiccola . . . . .</b>	..	1877	1499	1431	68
Calvario . . . . .	3. —	460	457	..	457	<b>Colle d'Anchise . . . . .</b>	..	1866	1712	1087	625
Tappino . . . . .	4. —	440	439	..	439						
Santo Stefano . . . . .	6. —	761	693	663	30						
Totale . . . . .	..	14491	15030	12562	2468						

TAVOLA I — POPOLAZIONE DEI COMUNI E FRAZIONI DI COMUNE.

Censimento 1901.

Campobasso.

COMUNI E FRAZIONI	Distanza dal centro Km.	POPOLAZIONE				COMUNI E FRAZIONI	Distanza dal centro Km.	POPOLAZIONE			
		resi- dente o legale	presente o di fatto					resi- dente o legale	presente o di fatto		
			in com- plesso	agglome- rata	sparsa				in com- plesso	agglome- rata	sparsa
<b>Ferrazzano</b> . . . . .	..	2876	2706	2387	319	<b>Circondario di Isernia.</b>					
<b>Fossalto</b> . . . . .	..	3149	2857	2857	..	<b>Acquaviva d'Isernia</b> . . . . .	..	765	696	653	43
<b>Gambatesa</b> . . . . .	..	3416	3080	3080	..	<b>Agnone</b>					
<b>Gildone</b> . . . . .	..	2861	2736	2736	..	Agnone . . . . .	..	6744	6606	6606	..
<b>Jelsi</b> . . . . .	..	3341	3305	3305	..	Villa Canale . . . . .	6. —	963	874	741	133
<b>Limosano</b> . . . . .	..	2523	2516	2516	..	Fonte Sambuco o Santa Maria degli Angeli Campagna . . . . .	6. — 6. —	657 1825	611 1702	477 ..	134 1702
<b>Macchia Valfortore</b> . . . . .	..	1682	1678	1678	..	<b>Totale</b> . . . . .	..	10189	9793	7824	1969
<b>Matrice</b> . . . . .	..	1924	1796	1704	92	<b>Belmonte del Sannio</b> . . . . .	..	1409	1279	648	631
<b>Mirabello Sannitico</b> . . . . .	..	2584	2550	2195	355	<b>Bojano</b>					
<b>Molise</b> . . . . .	..	653	575	575	..	Bojano . . . . .	..	4105	4066	3673	393
<b>Monacilioni</b> . . . . .	..	2658	2312	2312	..	Civita . . . . .	3. —	630	546	546	..
<b>Montagano</b> . . . . .	..	3487	3467	3408	59	Mafella . . . . .	0.740	324	315	196	119
<b>Oratino</b> . . . . .	..	2344	2060	2057	3	Pincere . . . . .	1.528	231	216	216	..
<b>Petrella Tifernina</b> . . . . .	..	3012	2839	2839	..	Castellone . . . . .	3.500	827	820	695	125
<b>Pietracatella</b> . . . . .	..	3425	3278	3278	..	Monteverde . . . . .	3. —	381	374	206	168
<b>Pietracupa</b> . . . . .	..	1308	1182	1182	..	<b>Totale</b> . . . . .	..	6498	6337	5532	805
<b>Riccia</b> . . . . .	..	8777	8187	8187	..	<b>Caccavone</b> . . . . .	..	2540	2367	2285	82
<b>Ripalimosano</b> . . . . .	..	2816	2808	2647	161	<b>Campochiaro</b> . . . . .	..	2087	1918	1847	71
<b>Salcito</b> . . . . .	..	2899	2563	2563	..	<b>Cantalupo del Sannio</b> . . . . .	..	3244	3143	1028	2115
<b>San Biase</b> . . . . .	..	1073	991	991	..	<b>Capracotta</b> . . . . .	..	4502	3192	3002	190
<b>San Giovanni in Galdo</b> . . . . .	..	1942	1935	1934	1	<b>Carovilli</b>					
<b>San Giuliano del Sannio</b> . . . . .	..	2092	2096	1929	167	Carovilli . . . . .	..	2510	2151	1518	633
<b>Sant'Angelo Limosano</b> . . . . .	..	1420	1213	1185	28	Castiglione . . . . .	2. —	958	796	732	64
<b>Sant'Elia a Pianisi</b> . . . . .	..	4812	4816	4799	17	<b>Totale</b> . . . . .	..	3468	2947	2250	697
<b>Sepino</b> . . . . .	..	5548	5278	3277	2001	<b>Carpinone</b> . . . . .	..	3298	2909	2791	118
<b>Spinete</b>						<b>Castel del Giudice</b> . . . . .	..	1399	1242	1242	..
Spinete . . . . .	..	987	976	879	97	<b>Castellone al Volturno</b> . . . . .	..	1728	867	772	95
Piana . . . . .	2. —	548	530	530	..	<b>Castelpetroso</b>					
Monte . . . . .	2. —	213	208	208	..	Castelpetroso . . . . .	..	351	308	308	..
<b>Totale</b> . . . . .	..	1748	1714	1617	97	Casale . . . . .	1. —	287	278	278	..
<b>Torella del Sannio</b> . . . . .	..	1904	1809	1619	190	Camere . . . . .	1.500	510	459	459	..
<b>Toro</b> . . . . .	..	2369	2356	2356	..	Indiprete . . . . .	2. —	942	896	592	244
<b>Trivento</b> . . . . .	..	4925	4849	4266	583	Pastena . . . . .	3. —	390	334	334	..
<b>Tufara</b> . . . . .	..	2040	2024	2024	..	Guasto . . . . .	3.500	820	746	746	..
<b>Vinchiaturò</b> . . . . .	..	4110	4120	2565	1555	<b>Totale</b> . . . . .	..	3300	2961	2717	244
<b>TOTALE DEL CIRCONDARIO</b> . . . . .	..	130023	124730	112160	12570	<b>Castelpizzuto</b>					
						* Montebello . . . . .	..	427	378	378	..
						Ginevra . . . . .	0.020	178	167	167	..
						<b>Totale</b> . . . . .	..	605	545	545	..
						<b>Castel Verrino</b> . . . . .	..	749	589	565	24



TAVOLA I — POPOLAZIONE DEI COMUNI E FRAZIONI DI COMUNE.

Censimento 1901.

Campobasso.

COMUNI E FRAZIONI	Distanza dal centro Km.	POPOLAZIONE				COMUNI E FRAZIONI	Distanza dal centro Km.	POPOLAZIONE			
		resi- dente o legale	presente o di fatto					resi- dente o legale	presente o di fatto		
			in com- plesso	agglome- rata	sparsa				in com- plesso	agglome- rata	sparsa
<b>Rocchetta a Volturno</b>						<b>Circondario di Larino.</b>					
Rocchetta . . . . .	..	1412	1044	439	605	<b>Acquaviva Collecroce</b> . . . . .	..	2212	2179	2151	28
Castelnuovo . . . . .	4. —	812	558	538	..	<b>Bonefro</b> . . . . .	..	5256	5052	5052	..
Totale . . . . .	..	2224	1602	997	605	<b>Campomarino</b> . . . . .	..	1684	1784	1477	307
<b>San Massimo</b> . . . . .	..	1508	1345	1255	90	<b>Casacalenda</b> . . . . .	..	7282	6975	6783	192
<b>San Pietro Avellana</b> . . . . .	..	2622	2265	2058	207	<b>Castelbottaccio</b> . . . . .	..	2090	1825	1825	..
<b>San Polo Matese</b> . . . . .	..	1042	903	735	168	<b>Castelmauro</b> . . . . .	..	5129	5001	4935	66
<b>Sant'Agapito</b> . . . . .	..	1384	1258	996	262	<b>Civita Campomarano</b> . . . . .	..	2815	2471	2471	..
<b>Sant'Angelo del Pesco</b> . . . . .	..	1260	1093	1056	37	<b>Colletorto</b> . . . . .	..	3870	3869	3869	..
<b>Sant'Angelo in Grotte</b>						<b>Guardiafiera</b> . . . . .	..	2122	2124	2086	38
Sant'Angelo . . . . .	..	671	539	534	5	<b>Guglionesi</b>					
Borgate . . . . .	1.500	1477	1228	..	1228	Guglionesi . . . . .	..	5640	5744	5203	541
Totale . . . . .	..	2148	1767	534	1233	Petacciato . . . . .	12. —	1531	1520	1285	235
<b>Sant'Elena Sannita</b> . . . . .	..	1935	1599	1498	101	Totale . . . . .	..	7171	7264	6488	776
<b>San Vincenzo a Volturno</b> . . . . .	..	642	623	623	..	<b>Larino</b> . . . . .	..	7044	7063	5891	1172
<b>Scapoli</b>						<b>Lucito</b> . . . . .	..	2834	2617	2609	8
Scapoli . . . . .	..	1305	1190	999	191	<b>Lupara</b> . . . . .	..	2126	1975	1975	..
Borgata Pantano . . . . .	11. —	173	134	134	..	<b>Montecilfone</b> . . . . .	..	3100	3080	2875	205
Totale . . . . .	..	1478	1324	1133	191	<b>Montefalcone del Sannio</b> . . . . .	..	3368	3361	3029	332
<b>Sessano</b>						<b>Montelongo</b> . . . . .	..	1532	1527	1527	..
Sessano . . . . .	..	903	700	700	..	<b>Montenero di Bisaccia</b> . . . . .	..	5494	5398	5067	331
Pescole . . . . .	1. —	355	294	294	..	<b>Montorio nei Frentani</b> . . . . .	..	2760	2705	2669	36
Colle Pestieri . . . . .	0.630	170	141	141	..	<b>Morrone del Sannio</b> . . . . .	..	3896	3453	3453	..
Pesco Cupo . . . . .	1.290	335	240	240	..	<b>Palata</b> . . . . .	..	3298	3304	3172	132
Durante . . . . .	1.480	224	163	163	..	<b>Portocannone</b> . . . . .	..	2137	2147	2088	59
Pantaniello . . . . .	1.590	289	236	236	..	<b>Provvidenti</b> . . . . .	..	915	715	715	..
Coste . . . . .	2.480	184	152	152	..	<b>Ripabottoni</b> . . . . .	..	4391	4058	4058	..
Totale . . . . .	..	2460	1926	1926	..	<b>Ripalta sul Trigno</b> . . . . .	..	2585	2451	2451	..
<b>Sesto Campano</b>											
Sesto . . . . .	..	968	960	705	255						
Roccapiprozzi . . . . .	6. —	697	700	668	32						
Vallecupa . . . . .	8. —	196	195	195	..						
Totale . . . . .	..	1861	1855	1568	287						
<b>Vastogirardi</b>											
Vastogirardi . . . . .	..	1626	1476	1476	..						
Cerreto . . . . .	4.950	316	271	271	..						
Pagliarone . . . . .	6.670	674	589	544	45						
Totale . . . . .	..	2616	2336	2291	45						
<b>Venafro</b>											
Venafro . . . . .	..	4268	4301	4002	299						
Ceppagna . . . . .	4. —	448	433	376	57						
Totale . . . . .	..	4716	4734	4378	356						
<b>TOTALE DEL CIRCONDARIO</b>	..	<b>144657</b>	<b>129067</b>	<b>103153</b>	<b>25914</b>						









TAVOLA I — POPOLAZIONE DEI COMUNI E FRAZIONI DI COMUNE.

Censimento 1901.

Caserta.

COMUNI E FRAZIONI	Distanza dal centro Km.	POPOLAZIONE				COMUNI E FRAZIONI	Distanza dal centro Km.	POPOLAZIONE					
		residente o legale	presente o di fatto					residente o legale	presente o di fatto				
			in complesso	agglomerata	sparsa				in complesso	agglomerata	sparsa		
Casi . . . . .	3. —	699	698	650	48	<b>Castelnuovo Parano</b>							
Tuoro . . . . .	3. 500	118	115	115	..	* Terra . . . . .	..	738	684	379	305		
Furnolo . . . . .	4. —	580	574	563	11	Casali . . . . .	1. —	405	371	371	..		
Casafredda . . . . .	6. —	517	496	496	..	Totale . . . . .	..	1143	1055	750	305		
Versano . . . . .	6. —	1033	1024	656	368	<b>Conca della Campania</b>							
Pugliano . . . . .	6. —	523	523	371	152	Conca . . . . .	..	705	659	582	77		
Casale . . . . .	6. —	622	605	605	..	Piantoli . . . . .	0. 900	485	468	336	132		
San Marco . . . . .	7. —	779	741	598	143	Vezzara . . . . .	1. 300	578	562	556	6		
Carbonara . . . . .	8. —	472	443	443	..	Orchi . . . . .	1. 500	318	316	307	9		
Magnano . . . . .	10. —	143	126	126	..	Cave e Catailli . . . . .	2. 770	1117	1091	888	203		
San Giuliano . . . . .	10. 500	259	257	257	..	Totale . . . . .	..	3203	3096	2669	427		
Fontanelle . . . . .	11. —	561	538	522	16	<b>Coreno Ausonio</b>							
Cappelle . . . . .	12. —	183	180	180	..	* Coreno, Stavoli . . . . .	..	1125	1063	830	233		
Totale . . . . .	..	13505	13326	11089	2237	Torre, Curti, Magni . . . . .	0. 100	764	710	710	..		
<b>Teverola . . . . .</b>	..	1636	1633	1590	43	Tucci, Carelli . . . . .	0. 120	408	374	371	3		
<b>Trentola . . . . .</b>	..	2795	2784	2784	..	Totale . . . . .	..	2297	2147	1911	236		
<b>Vairano Patenora</b>						<b>Elena</b>							
Vairano . . . . .	..	2280	2300	2199	101	Elena . . . . .	..	11169	10247	10239	8		
Marzanello . . . . .	3. —	996	1031	874	157	Sezione Mare . . . . .	..	..	122	..	122		
Totale . . . . .	..	3276	3331	3073	258	Totale . . . . .	..	11169	10369	10239	130		
<b>Valle di Maddaloni . . . . .</b>	..	1943	1926	1596	330	<b>Esperia</b>							
<b>Vico di Pantano . . . . .</b>	..	1916	1991	1897	94	* Roccaguglielma . . . . .	..	2111	2054	1690	364		
<b>Vitulazio . . . . .</b>	..	2465	2285	1772	513	San Pietro . . . . .	1. —	1920	1861	610	1251		
<b>TOTALE DEL CIRCONDARIO</b>	..	319774	314958	230963	23995	Monticelli . . . . .	5. —	2074	1969	1127	842		
						Totale . . . . .	..	6105	5884	3427	2457		
						<b>Fondi . . . . .</b>	..	9669	9930	8003	1927		
						<b>Formia</b>							
						* Formia Alta . . . . .	..	5514	5232	5086	146		
						Formia Bassa . . . . .	..	2938	2876	2848	28		
						Totale . . . . .	..	8452	8108	7934	174		
						<b>Francelise</b>							
						Francelise . . . . .	..	487	522	315	207		
						Pizzone . . . . .	3. 500	534	532	515	17		
						Sant'Andrea . . . . .	4. 500	912	924	881	43		
						Ciamprisco . . . . .	4. —	105	120	93	27		
						Montanaro . . . . .	3. 500	224	248	172	76		
						Totale . . . . .	..	2262	2346	1976	370		
						<b>Gaeta</b>							
						Gaeta . . . . .	..	5625	5456	5893	63		
						Sezione Mare . . . . .	..	..	72	..	72		
						Totale . . . . .	..	5625	5528	5393	135		
						<b>Itri . . . . .</b>	..	5797	5677	5625	52		
						<b>Lenola . . . . .</b>	..	3171	3010	2414	596		
						<b>Maranola</b>							
						Maranola . . . . .	..	1577	1563	1526	37		
						Trivio . . . . .	0. 800	583	563	563	..		
						Totale . . . . .	..	2160	2126	2089	37*		
<b>Ausonia</b>													
Ausonia . . . . .	..	2202	2016	1626	390								
Salvacava . . . . .	4. 120	1551	1498	1002	496								
Totale . . . . .	..	3753	3514	2628	886								
<b>Campodimele . . . . .</b>	..	1243	1021	578	443								
<b>Carinola</b>													
Carinola . . . . .	..	1164	1140	1075	65								
Santa Croce . . . . .	1. 500	879	406	288	118								
Casanova . . . . .	2. 500	1777	1764	1713	51								
San Donato . . . . .	3. —	293	283	259	24								
Ventaroli . . . . .	4. 500	372	355	331	24								
Nocelleto . . . . .	4. 500	1719	1747	1506	241								
Falciano Capo . . . . .	6. 500	1069	1067	1036	81								
Falciano Selice . . . . .	6. 500	1137	1137	1082	55								
Casale . . . . .	6. —	2020	2018	1768	250								
Totale . . . . .	..	9930	9917	9058	859								
<b>Castelforte</b>													
Castelforte . . . . .	..	3712	3454	2497	357								
Suio . . . . .	5. —	1029	1009	377	632								
Totale . . . . .	..	4741	4463	2874	1589								
<b>Castellonorato . . . . .</b>	..	794	803	638	165								

Circondario di Gaeta.

TAVOLA I — POPOLAZIONE DEI COMUNI E FRAZIONI DI COMUNE.

Caserta.

Censimento 1901.

COMUNI E FRAZIONI	Distanza dal centro Km.	POPOLAZIONE				COMUNI E FRAZIONI	Distanza dal centro Km.	POPOLAZIONE			
		residente o legale	presente o di fatto					residente o legale	presente o di fatto		
			in complesso	agglomerata	sparsa				in complesso	agglomerata	sparsa
<b>Marzano Appio</b>					<b>Sessa Aurunca</b>						
* Grottoia . . . . .	..	1460	1311	1256	55	Sessa Aurunca . . . . .	..	5945	5912	5367	545
Terra Corpo . . . . .	2. —	818	732	732	..	Cascano . . . . .	4. 500	2563	2499	2383	116
Tuoro Funaro . . . . .	2. 300	735	665	577	88	Valogno . . . . .	10. —	616	597	596	1
Casercia . . . . .	3. 300	930	817	786	31	Tuoro . . . . .	5. —	585	584	549	35
Campagnola . . . . .	4. —	771	702	702	..	Corigliano e Ponte . . . . .	9. —	1632	1597	1565	32
Totale . . . . .	..	4714	4227	4053	174	San Carlo . . . . .	14. —	1515	1543	1399	144
<b>Minturno</b>					<b>Lauro</b>						
Minturno . . . . .	..	5462	5276	5014	262	Lauro . . . . .	7. 500	1955	1956	1772	184
Tufo . . . . .	1. 850	1783	1689	1689	..	San Castrese . . . . .	9. 500	932	947	673	274
Santa Maria Infante . . . . .	4. —	912	866	690	176	Fasani e Cupa . . . . .	5. —	1120	1089	914	168
Pulcherini . . . . .	5. —	586	560	560	..	Avezzano e Sorbello . . . . .	3. —	1002	942	910	32
Tremensuoli . . . . .	4. —	1487	1452	952	500	Carano . . . . .	5. —	1581	1575	1499	76
Totale . . . . .	..	10230	9843	8905	938	Piedimonte . . . . .	6. 500	1072	1069	1032	97
<b>Mondragone</b>					<b>Cellote</b>						
Mondragone . . . . .	..	6125	6112	5845	267	Cellote . . . . .	9. —	1559	1541	1324	217
<b>Monte San Biagio</b>					<b>Totale</b>						
Monte San Biagio . . . . .	..	2639	2769	1621	1148	Totale . . . . .	..	22077	21844	19983	1861
<b>Pastena</b>					<b>Sperlonga</b>						
Pastena . . . . .	..	1291	1211	1211	..	Sperlonga . . . . .	..	1933	1899	1749	150
Annunziata . . . . .	3. —	345	318	..	318	<b>Spigno Saturnio</b>					
San Nicola . . . . .	2. —	1183	1143	..	1143	Spigno Saturnio . . . . .	..	1950	1917	1726	191
Totale . . . . .	..	2819	2672	1211	1461	<b>Tora e Picilli</b>					
<b>Pico</b>					<b>* Tora</b>						
Pico . . . . .	..	3461	3285	2529	756	* Tora . . . . .	..	748	615	531	84
<b>Ponza</b>					<b>Tuoro e Tuoro Rosso</b>						
* Porto . . . . .	..	2858	2807	2488	319	Tuoro e Tuoro Rosso . . . . .	0. 830	397	342	339	3
Santa Maria . . . . .	1. 850	555	557	..	557	Foresta . . . . .	0. 800	185	153	158	..
Forna . . . . .	7. 410	1190	1178	..	1178	Picilli . . . . .	1. 530	1160	1007	915	92
Zannone . . . . .	15. 300	18	18	..	18	Totale . . . . .	..	2490	2122	1943	179
Totale . . . . .	..	4621	4560	2488	2072	<b>TOTALE DEL CIRCONDARIO</b>					
<b>Roccamontina</b>					<b>TOTALE DEL CIRCONDARIO</b>						
Roccamontina . . . . .	..	2988	2778	2763	15	..	165381	159834	132243	27591	
Campetto . . . . .	0. 600	95	84	84	..	<b>Circondario di Nola.</b>					
Augnalli . . . . .	2. 500	50	50	50	..	<b>Acerra</b>					
Garofali . . . . .	2. 500	652	594	580	14	Acerra . . . . .	..	15814	15829	15044	785
Tavola . . . . .	3. —	210	193	193	..	Gaudello . . . . .	6. —	583	614	107	507
Tuoro di Tavola . . . . .	4. —	86	86	86	..	Totale . . . . .	..	16397	16443	15151	1292
Cese . . . . .	3. —	147	132	132	..	<b>Brusciano</b>					
Filorsi . . . . .	3. —	256	240	240	..	Brusciano . . . . .	..	3972	3963	3619	344
Tuorisichi . . . . .	2. —	86	83	80	3	<b>Camposano</b>					
Fontanafredda . . . . .	2. —	826	791	791	..	Camposano . . . . .	..	2118	2062	2062	..
Torano . . . . .	3. —	225	211	211	..	Faibano . . . . .	0. 500	717	675	675	..
Totale . . . . .	..	5571	5242	5210	32	Totale . . . . .	..	2835	2737	2737	..
<b>San Giorgio a Liri</b>					<b>Carbonara di Nola</b>						
San Giorgio a Liri . . . . .	..	1918	1831	534	1297	Carbonara di Nola . . . . .	..	1041	1027	890	137
<b>San Giovanni Incarico</b>					<b>Casamarciano</b>						
San Giovanni Incarico . . . . .	..	3633	3497	1952	1545	Casamarciano . . . . .	..	1186	1127	1085	42
<b>Sant'Andrea di Valle Fredda</b>					<b>Curti e Schiava</b>						
Sant'Andrea di Valle Fredda . . . . .	..	3044	2892	1023	1869	Curti e Schiava . . . . .	1. —	731	697	673	24
* Sant'Andrea . . . . .	..	1521	1449	698	751	Totale . . . . .	..	1917	1824	1758	66
Valle Fredda . . . . .	2. 500	1523	1443	325	1118	<b>Castello di Cisterna</b>					
Totale . . . . .	..	3044	2892	1023	1869	Castello di Cisterna . . . . .	..	1616	1578	1363	215
<b>Sant'Apollinare</b>					<b>Cicciano</b>						
Sant'Apollinare . . . . .	..	2713	2563	918	1645	Cicciano . . . . .	..	4153	4147	4147	..
<b>Santi Cosmo e Damiano</b>					<b>Cutigliano</b>						
Santi Cosmo e Damiano . . . . .	..	2930	2654	1652	1002	Cutigliano . . . . .	0. 500	169	169	148	21
Ventosa . . . . .	..	999	911	695	216	Totale . . . . .	..	4322	4316	4295	21
Totale . . . . .	..	3929	3565	2347	1218	<b>Cimitile</b>					
<b>Sant'Apollinare</b>					<b>Cimitile</b>						
Sant'Apollinare . . . . .	..	2713	2563	918	1645	Cimitile . . . . .	..	3957	3815	3524	291



TAVOLA I — POPOLAZIONE DEI COMUNI E FRAZIONI DI COMUNE.

Ca serota.

Censimento 1901.

COMUNI E FRAZIONI	Distanza dal centro Km.	POPOLAZIONE				COMUNI E FRAZIONI	Distanza dal centro Km.	POPOLAZIONE			
		resi- dente o legale	presente o di fatto					resi- dente o legale	presente o di fatto		
			in com- plesso	agglome- rata	sparsa				in com- plesso	agglome- rata	sparsa
<b>Gallo</b> . . . . .	..	2603	2498	2063	435	<b>Aquino</b> . . . . .	..	2746	2672	1214	1458
<b>Gioja Sannitica</b>						<b>Arce</b>					
Gioja . . . . .	..	1788	1708	760	948	Arce . . . . .	..	6833	6833	2098	4735
Auduni . . . . .	3. —	360	341	140	201	Isoletta . . . . .	10. —	753	753	437	316
Carattano . . . . .	6. —	353	330	..	330	Totale . . . . .	..	7586	7586	2535	5051
Calvisi . . . . .	6. —	542	476	431	45						
Criscia . . . . .	5. —	124	116	103	13						
Curti . . . . .	5. —	191	178	178	..						
Caselle . . . . .	2. —	160	146	146	..	<b>Arpino</b>					
Totale . . . . .	..	3518	3295	1758	1537	Arpino . . . . .	..	3695	3564	3564	..
<b>Letino</b> . . . . .	..	1157	997	997	..	Fornariello . . . . .	?	181	175	43	132
<b>Piana di Cajazzo</b>						Collecario . . . . .	?	1000	948	364	584
* Sant'Angelo . . . . .	..	772	724	636	88	Vallefreda . . . . .	?	755	729	78	651
Riola . . . . .	?	584	567	520	47	Vagni . . . . .	?	1026	1000	..	1000
Martelli . . . . .	?	431	397	359	38	Morrone . . . . .	?	1016	1011	49	962
Vascelli . . . . .	?	54	50	31	19	Fornaci . . . . .	?	511	501	130	371
Villa Santa Croce . . . . .	?	573	520	347	173	Collina . . . . .	?	493	490	90	400
Totale . . . . .	..	2414	2258	1893	385	Foglieta . . . . .	?	665	600	64	536
<b>Piedimonte d'Alife</b>						Parenti . . . . .	?	630	589	34	555
Piedimonte . . . . .	..	5155	5218	4880	338	Triotta . . . . .	?	611	585	38	547
Sepicciano . . . . .	0.500	725	731	452	279	Carnello . . . . .	?	430	415	39	376
Scorpeto . . . . .	0.200	90	91	58	33	Totale . . . . .	..	11013	10607	4493	6114
Totale . . . . .	..	5970	6040	5390	650	<b>Atina</b>					
<b>Prata Sannita</b>						Atina . . . . .	..	2055	2024	2024	..
* Prata Superiore . . . . .	..	1103	1105	876	229	Pie' della Piaggia . . . . .	2. —	495	503	..	503
Prata Inferiore . . . . .	0.300	502	503	461	42	Rosanico . . . . .	3. —	798	791	..	791
Pratella . . . . .	2.410	901	932	498	434	Settignano . . . . .	4. —	821	832	..	832
Mastrati . . . . .	9.410	169	169	169	..	Colle . . . . .	0.500	497	496	144	352
Totale . . . . .	..	2675	2709	2004	705	Totale . . . . .	..	4666	4646	2168	2478
<b>Raviscanina</b> . . . . .	..	1067	1063	774	289	<b>Belmonte Castello</b>					
<b>Ruviano</b>						Belmonte . . . . .	..	211	216	216	..
Ruviano . . . . .	..	1457	1495	396	1099	Valle Gianicola . . . . .	1. —	471	471	..	471
Alvignanello . . . . .	3.750	556	556	316	240	Fontana . . . . .	2. —	395	395	..	395
Totale . . . . .	..	2013	2051	712	1339	Totale . . . . .	..	1077	1082	216	866
<b>San Gregorio</b> . . . . .	..	818	772	772	..	<b>Brocco</b>					
<b>San Potito Sannitico</b> . . . . .	..	1445	1436	1160	276	Brocco . . . . .	..	117	105	105	..
<b>Sant'Angelo d'Alife</b> . . . . .	..	2258	2215	1505	710	Pie' della Valle . . . . .	2. —	436	429	40	389
<b>Valle Agricola</b> . . . . .	..	1014	994	994	..	Fossato . . . . .	2. —	986	940	95	845
Totale . . . . .	..	1539	1474	240	1234	<b>Campoli Appennino</b> . . . . .	..	1700	1569	998	571
<b>TOTALE DEL CIRCONDARIO</b>	..	49575	48608	35658	12950	<b>Casalattico</b>					
						Casalattico . . . . .	..	312	310	306	4
						Montattico . . . . .	1.880	251	253	253	..
						Mortale . . . . .	1.890	196	195	195	..
						Santa Caterina e Pur-					
						gatorio . . . . .	1.090	23	23	23	..
						Colle Secco . . . . .	1.350	24	24	24	..
						Sant'Andrea . . . . .	1.890	90	89	89	..
						Vella NorcaroPatacca .	1.990	68	68	68	..
						Lesche . . . . .	2.780	69	67	67	..
						Fuschi . . . . .	2.550	40	40	40	..
						Vallone . . . . .	2.650	80	79	79	..
						Macchia . . . . .	3.090	155	155	155	..
						Case Matassa . . . . .	3.290	21	21	21	..
						Case dei Preti . . . . .	3.390	14	14	14	..
						Celluccio . . . . .	3.530	50	47	47	..
						Serra . . . . .	3.830	90	86	86	..
						Totale . . . . .	..	1483	1471	1467	4
<b>Alvito</b>											
Alvito . . . . .	..	4070	3211	1988	1223						
Peschio . . . . .	2. —	205	110	110	..						
Castello . . . . .	4. —	2015	1518	420	1098						
Totale . . . . .	..	6290	4839	2518	2321						

Circondario di Sora.

TAVOLA I — POPOLAZIONE DEI COMUNI E FRAZIONI DI COMUNE.

Censimento 1901.

Caserta.

COMUNI E FRAZIONI	Distanza dal centro Km.	POPOLAZIONE				COMUNI E FRAZIONI	Distanza dal centro Km.	POPOLAZIONE			
		resi- dente o legale	presente o di fatto					resi- dente o legale	presente o di fatto		
			in com- plesso	aggljo- merata	sparsa				in com- plesso	aggljo- merata	sparsa
<b>Casalvieri</b>					<b>Picinisco</b>						
Casalvieri . . . . .	..	1752	1591	1591	..	640	626	592	34		
Roselli . . . . .	1. —	2178	2028	1744	3. 500	122	75	75	..		
Purgatorio . . . . .	2. 800	1078	965	871	4. —	72	68	68	..		
Totale . . . . .	..	5008	4584	4206	3. —	87	87	87	..		
<b>Cassino</b>					Casalnera . . . . .						
Cassino . . . . .	..	10339	10574	6234	5. —	35	35	32	3		
Caira . . . . .	5. —	910	872	872	5. 200	55	55	55	..		
Sant'Angelo in Theodice . . . . .	7. —	2148	2027	227	5. 500	75	75	75	..		
Totale . . . . .	..	13397	13473	7333	6. —	80	80	80	..		
<b>Castel Liri</b>					Rocca . . . . .						
Castel Liri . . . . .	..	2165	2161	748	7. 500	121	116	114	2		
<b>Castrocielo</b>					Matura . . . . .						
Castrocielo . . . . .	..	2210	2157	1101	7. 100	104	104	82	72		
Villa Eucetia . . . . .	0. 500	934	925	174	6. 500	147	146	144	2		
Totale . . . . .	..	3144	3082	1275	San Giuseppe . . . . .	4. 100	64	63	42		
<b>Cervaro</b>					Immoglie . . . . .						
Cervaro . . . . .	..	3466	3225	2108	4. —	81	79	36	43		
Pastenelle . . . . .	4. —	940	856	856	2. —	121	120	84	36		
Santa Lucia . . . . .	6. —	924	890	890	4. —	59	57	35	22		
Totale . . . . .	..	5330	4971	2108	2. 200	116	116	61	55		
<b>Colle San Magno</b>					San Pietro . . . . .						
Colle San Magno . . . . .	..	1984	1813	1051	2. 300	158	158	68	90		
<b>Fontana Liri</b>					Colleposta . . . . .						
Fontana Liri . . . . .	..	1139	1130	516	3. —	107	104	104	104		
Colle Fontana . . . . .	3. —	1970	2022	690	3. —	107	89	89	55		
Totale . . . . .	..	3109	3152	1206	4. —	230	226	103	123		
<b>Fontechiari</b>					Antica . . . . .						
Fontechiari . . . . .	..	279	241	241	..	2563	2479	1817	662		
Gizzi . . . . .	0. 300	168	160	76	Piedimonte San Germano . . . . .	..	2724	2682	1212		
Pastine . . . . .	0. 150	183	174	58	Pignataro Interamna . . . . .	..	2248	2069	382		
Valle Scalza . . . . .	2. 100	100	97	50	Pontecorvo . . . . .	..	10518	10301	5676		
Colle San Matteo . . . . .	0. 600	155	156	79	Sant'Oliva e Campagna . . . . .	4. —	1974	1936	755		
Colle Mastrojanni . . . . .	1. —	236	231	121	Totale . . . . .	..	12492	12237	6431		
Colle Ramato . . . . .	3. —	220	207	99	<b>Rocca d'Arce</b>						
Colle Crescenzo . . . . .	3. —	66	63	28	Rocca d'Arce . . . . .	..	1409	1384	685		
Cisterna . . . . .	4. —	225	216	82	Coldragone . . . . .	4. —	1069	1032	607		
Muto . . . . .	5. —	177	172	70	Case . . . . .	5. —	1040	993	294		
Totale . . . . .	..	1809	1717	904	Fratoli . . . . .	4. —	387	366	110		
<b>Isola del Liri</b>					Totale . . . . .						
Isola del Liri . . . . .	..	2384	2361	2361	..	3896	3775	1696	2079		
Ponte di Napoli . . . . .	2. —	1809	1799	1055	<b>Roccasecca</b>						
Ponte di Roma . . . . .	0. 300	2729	2725	1254	Roccasecca . . . . .	..	3229	3107	1578		
Selva . . . . .	3. —	1822	1317	159	Castello . . . . .	0. 500	1788	1807	632		
Totale . . . . .	..	8244	8202	4829	Caprile . . . . .	2. —	1514	1442	431		
<b>Pescosolido</b>					Totale . . . . .						
Pescosolido . . . . .	..	1227	1062	846	..	6531	6356	2641	3715		
Forcella . . . . .	1. 750	1038	939	225	<b>San Biagio Saracinisco</b>						
Totale . . . . .	..	2265	2001	1071	..	1567	1229	667	562		
<b>Santo Padre</b>					<b>San Donato Val di Comino</b>						
Santo Padre . . . . .	..	2332	2193	288	San Donato . . . . .	..	5044	4944	3051		
Santo Padre . . . . .	..	2309	2285	1630	Gallinaro . . . . .	7. —	1632	1517	288		
Santo Padre . . . . .	..	2309	2285	1630	Totale . . . . .	..	6676	5861	3339		
Santo Padre . . . . .	..	2309	2285	1630	<b>Sant'Ambrogio sul Gargigliano</b>						
Santo Padre . . . . .	..	2309	2285	1630	..	1245	1254	994	260		
Santo Padre . . . . .	..	2309	2285	1630	<b>Sant'Elia Fiumerapido</b>						
Santo Padre . . . . .	..	2309	2285	1630	Sant'Elia . . . . .	..	3886	3862	1610		
Santo Padre . . . . .	..	2309	2285	1630	Valleluca . . . . .	5. —	751	739	508		
Santo Padre . . . . .	..	2309	2285	1630	Totale . . . . .	..	4637	4601	2118		
Santo Padre . . . . .	..	2309	2285	1630	<b>San Vittore del Lazio</b>						
Santo Padre . . . . .	..	2309	2285	1630	San Vittore del Lazio . . . . .	..	2309	2285	1630		

TAVOLA I — POPOLAZIONE DEI COMUNI E FRAZIONI DI COMUNE.

Caserta-Catania.

Censimento 1901.

COMUNI E FRAZIONI	Distanza dal centro Km.	POPOLAZIONE				COMUNI E FRAZIONI	Distanza dal centro Km.	POPOLAZIONE				
		residente o legale	presente o di fatto					residente o legale	presente o di fatto			
			in complesso	agglomerata	sparsa				in complesso	agglomerata	sparsa	
<b>Settefrati</b>												
Settefrati . . . . .	..	1666	1643	1097	546	Villa Latina	..	1326	1298	114	1184	
Pietrafitta . . . . .	2.500	676	664	..	664	Vallagrande . . . . .	4. —	309	308	36	272	
Totale . . . . .	..	2342	2307	1097	1210	Totale . . . . .	..	1635	1606	150	1456	
<b>Sora</b>						<b>Villa Santa Lucia</b> . . . . .	..	1937	1920	897	1023	
Sora . . . . .	..	6050	6149	6149	..	<b>Viticuso ed Acquafondata</b>						
Carnello . . . . .	3.500	4131	4059	471	3588	* Acquafondata . . . . .	..	753	532	532	..	
Selva . . . . .	4.500	3272	3211	..	3241	Viticuso . . . . .	5. —	1268	934	788	146	
Combres . . . . .	5.300	2569	2552	..	2552	Casal Cassinese . . . . .	5. —	923	671	671	..	
Totale . . . . .	..	16022	16001	6620	9381	Totale . . . . .	..	2944	2137	1991	146	
<b>Terralte</b> . . . . .	..	1804	1661	1038	623	<b>TOTALE DEL CIRCONDARIO</b>	..	166820	159268	79580	79688	
<b>Vallerotonda</b>												
Vallerotonda . . . . .	..	2230	1861	1344	517	RIEPILOGO PER CIRCONDARI.						
Valvori . . . . .	5. —	690	571	571	..	Caserta . . . . .	..	319774	314958	290963	23995	
Cardito . . . . .	12. —	1082	864	855	9	Gaeta . . . . .	..	165381	159834	132243	27591	
Totale . . . . .	..	4002	3296	2770	526	Nola . . . . .	..	103795	102689	86480	16209	
<b>Vicalvi</b>						Piedimonte d'Alife . . . . .	..	49575	48608	35658	12950	
Vicalvi . . . . .	..	871	795	267	528	Sora . . . . .	..	166820	159268	79580	79688	
Posta Fibreno . . . . .	3. —	1191	1152	776	376	<b>TOTALE DELLA PROVINCIA</b>	..	805345	785357	624924	160433	
Pettella . . . . .	?	52	48	40	8							
Maola, Volpone Nuovo, Puzzuoli, Arcarella, Marchetta . . . . .	?	245	222	139	83							
Totale . . . . .	..	2359	2217	1222	995							

PROVINCIA DI CATANIA.

Circondario di Acireale.											
<b>Acì Bonaccorsi</b> . . . . .	..	1614	1591	1579	12	Puzzillo . . . . .	8. —	910	888	705	183
<b>Acì Castello</b>						Guardia Sciare . . . . .	5.950	1660	1660	1245	415
Acì Castello . . . . .	..	1311	1287	1259	28	Mangano . . . . .	6.850	701	701	436	265
Acì Trezza . . . . .	2. —	1467	1463	1173	290	Cosentini . . . . .	7.800	592	585	441	144
Cannizzaro . . . . .	1.500	338	360	320	40	Linera . . . . .	7.850	933	931	412	519
Ficarazzi . . . . .	4. —	378	375	355	40	Santa Venerina . . . . .	10. —	2183	2171	1384	787
Totale . . . . .	..	3494	3455	3087	398	Totale . . . . .	..	35203	35418	29267	6151
<b>Acì Catena</b>						<b>Acì Sant'Antonio</b> . . . . .	..	6280	5968	5036	932
Acì Catena . . . . .	..	4411	4425	4250	175	<b>Calatabiano</b>					
Acì San Filippo . . . . .	0.600	1748	1761	1322	439	Calatabiano . . . . .	..	4499	4454	3498	956
San Nicolò . . . . .	2.200	362	363	270	93	Pasteria e Lapida . . . . .	1.200	569	569	289	280
Totale . . . . .	..	6521	6549	5842	707	Totale . . . . .	..	5068	5023	3787	1236
<b>Acìreale</b>						<b>Castiglione di Sicilia</b>					
Acìreale . . . . .	..	26638	26900	23467	3433	Castiglione . . . . .	..	12272	12255	9194	3061
Santa Tecla . . . . .	3. —	1184	1180	874	306	Passopisciaro . . . . .	10. —	736	743	418	325
Stazzo . . . . .	5.500	402	402	303	99	Totale . . . . .	..	13008	12998	9612	3386



TAVOLA I — POPOLAZIONE DEI COMUNI E FRAZIONI DI COMUNE.

Censimento 1901.

Catania.

COMUNI E FRAZIONI	Distanza dal centro Km.	POPOLAZIONE				COMUNI E FRAZIONI	Distanza dal centro Km.	POPOLAZIONE			
		residente o legale	presente o di fatto					residente o legale	presente o di fatto		
			in complesso	agglomerata	sparsa				in complesso	agglomerata	sparsa
<b>Fiumefreddo di Sicilia</b>					<b>Militello in Val di Catania</b>						
* Botteghelle . . . . .		660	750	651	99	Militello . . . . .	..	11397	11438	11438	..
Castello . . . . .	0.500	967	1019	827	192	Ferrovia . . . . .	0.750	109	101	..	101
Feudogrande . . . . .	0.800	562	580	399	181	<b>Totale . . . . .</b>	<b>..</b>	<b>11506</b>	<b>11539</b>	<b>11438</b>	<b>101</b>
Diana . . . . .	0.600	192	255	138	117	<b>Mineo . . . . .</b>	<b>..</b>	<b>9934</b>	<b>9828</b>	<b>9828</b>	<b>..</b>
Torrorossa . . . . .	0.950	186	254	42	212	<b>Mirabella Imbaccari . . . . .</b>	<b>..</b>	<b>6009</b>	<b>5932</b>	<b>5807</b>	<b>125</b>
Gona . . . . .	1.500	186	217	108	109	<b>Palagonia</b>					
Civi . . . . .	2.800	180	184	66	118	Palagonia . . . . .	..	3255	3233	3233	..
<b>Totale . . . . .</b>	<b>..</b>	<b>2933</b>	<b>3259</b>	<b>2231</b>	<b>1028</b>	Borgo . . . . .	0.500	2982	3028	3028	..
<b>Giarre</b>					<b>Raddusa</b>						
Giarre . . . . .		13592	13464	9067	4397	Raddusa . . . . .	..	2752	2737	718	2019
Macchia . . . . .	2. —	3321	3310	2012	1298	Carmine . . . . .	5. —	692	730	84	646
San Giovanni . . . . .	4. —	2456	2428	1634	794	<b>Totale . . . . .</b>	<b>..</b>	<b>3444</b>	<b>3467</b>	<b>802</b>	<b>2665</b>
San'Alfio . . . . .	6. —	2593	2589	2019	570	<b>Rammacca</b>					
San Leonardello . . . . .	3. —	703	697	412	285	Rammacca . . . . .	..	6381	7309	4944	2865
Dagala . . . . .	4. —	1109	1100	726	374	Giardinelli . . . . .	15. —	2698	2890	779	2111
Monacella . . . . .	5. —	975	971	576	395	<b>Totale . . . . .</b>	<b>..</b>	<b>9079</b>	<b>10199</b>	<b>5723</b>	<b>4476</b>
Milo . . . . .	9. —	1442	1441	961	480	<b>San Cono . . . . .</b>	<b>..</b>	<b>2046</b>	<b>2044</b>	<b>2037</b>	<b>7</b>
<b>Totale . . . . .</b>	<b>..</b>	<b>26194</b>	<b>26000</b>	<b>17407</b>	<b>8593</b>	<b>San Michele di Ganzaria . . . . .</b>	<b>..</b>	<b>4222</b>	<b>4043</b>	<b>3828</b>	<b>215</b>
<b>Linguaglossa . . . . .</b>					<b>Vizzini</b>						
		13187	13121	12315	806	Vizzini . . . . .	..	17603	17347	17347	..
<b>Mascali</b>					<b>Circondario di Catania.</b>						
Mascali . . . . .		2351	2419	1561	858	<b>Adernò . . . . .</b>	<b>..</b>	<b>25689</b>	<b>25859</b>	<b>25769</b>	<b>90</b>
Nunziata . . . . .	1.100	2087	2056	1564	492	<b>Belpasso . . . . .</b>	<b>..</b>	<b>9734</b>	<b>9640</b>	<b>8392</b>	<b>1248</b>
Carrabba . . . . .	1.500	800	1044	705	399	<b>Biancavilla</b>					
Fondachello . . . . .	0.300	458	469	170	299	Biancavilla . . . . .	..	12811	12760	12760	..
Santa Venera . . . . .	5. —	578	568	157	411	Territorio Sottano . . . . .	8. —	90	90	..	90
Tagliaborsa . . . . .	3.150	115	117	49	68	Id. Soprano 1ª zona . . . . .	10. —	278	278	..	278
Puntalazzo . . . . .	5. —	964	872	375	497	Id. Soprano 2ª zona . . . . .	20. —	230	230	..	230
<b>Totale . . . . .</b>	<b>..</b>	<b>7353</b>	<b>7545</b>	<b>4581</b>	<b>2964</b>	<b>Totale . . . . .</b>	<b>..</b>	<b>13409</b>	<b>13358</b>	<b>12760</b>	<b>598</b>
<b>Piedimonte Etneo</b>					<b>Bronte (1) . . . . .</b>						
* Umberto I . . . . .		746	747	542	205	<b>Camporotondo Etneo . . . . .</b>	<b>..</b>	<b>712</b>	<b>664</b>	<b>597</b>	<b>67</b>
Vittorio Emanuele II . . . . .	0.100	3849	3828	3013	815	<b>Catania</b>					
Gualtieri . . . . .	0.075	342	342	290	52	Catania . . . . .	..	135548	138035	138035	..
Notara . . . . .	0.260	286	287	104	183	Zia Lisa . . . . .	0.250	2303	2624	801	1823
Presa . . . . .	4. —	735	731	519	212	Nesima . . . . .	0.530	2362	2361	1071	1290
Vena . . . . .	6. —	399	340	235	105	Barriera del Bosco . . . . .	0.350	2560	2560	1208	1352
<b>Totale . . . . .</b>	<b>..</b>	<b>6297</b>	<b>6275</b>	<b>4703</b>	<b>1572</b>	Ognina . . . . .	0.780	3731	3715	3277	438
<b>Randazzo</b>					<b>Totale . . . . .</b>						
Randazzo . . . . .		9454	9675	9675	..	<b>146504</b>	<b>149295</b>	<b>144392</b>	<b>4903</b>		
Crucitta-Scalonazzo . . . . .	2. —	1819	1953	..	1953						
Spanò . . . . .	34. —	166	170	..	170						
<b>Totale . . . . .</b>	<b>..</b>	<b>11439</b>	<b>11798</b>	<b>9675</b>	<b>2123</b>						
<b>Riposto</b>					<b>Circondario di Caltagirone.</b>						
Riposto . . . . .		8171	7740	7238	502	<b>Caltagirone . . . . .</b>	<b>..</b>	<b>44527</b>	<b>44879</b>	<b>34239</b>	<b>10640</b>
Torre . . . . .	5. —	2008	1985	599	1386	<b>Grammichele . . . . .</b>	<b>..</b>	<b>15017</b>	<b>15075</b>	<b>14660</b>	<b>415</b>
<b>Totale . . . . .</b>	<b>..</b>	<b>10179</b>	<b>9725</b>	<b>7837</b>	<b>1888</b>	<b>Licodia Eubea . . . . .</b>	<b>..</b>	<b>6963</b>	<b>7033</b>	<b>6716</b>	<b>317</b>
<b>TOTALE DEL CIRCONDARIO</b>					<b>TOTALE DEL CIRCONDARIO</b>						
		148770	148755	116959	31796						

(1) Compresa la Sezione Mare composta di 799 persone.  
(2) Compresa la frazione contestata dal comune di Cesarò (Messina).

TAVOLA I — POPOLAZIONE DEI COMUNI E FRAZIONI DI COMUNE.

Catania.

Censimento 1901.

COMUNI E FRAZIONI	Distanza dal centro Km.	POPOLAZIONE				COMUNI E FRAZIONI	Distanza dal centro Km.	POPOLAZIONE			
		residente o legale	presente o di fatto					residente o legale	presente o di fatto		
			in complesso	agglomerata	sparsa				in complesso	agglomerata	sparsa
<b>Gravina di Catania</b> . . . . .	..	1764	1733	1578	155	Circondario di Nicosia.					
<b>Maletto</b> . . . . .	..	3798	3757	3733	24						
<b>Mascalucia</b> . . . . .	..	3569	3545	3257	288						
<b>Misterbianco</b>											
Misterbianco . . . . .	..	8927	9000	9000	..						
Vallone di Rosa . . . . .	3. —	32	62	..	62						
Fontanazza . . . . .	5. —	63	112	..	112						
Cardinale . . . . .	4. —	40	71	..	71						
Carmine . . . . .	2. —	46	91	..	91						
Serra . . . . .	4. —	60	110	..	110						
Raccomandata . . . . .	3. —	35	79	..	79						
<b>Totale</b> . . . . .	..	9203	9525	9000	525						
<b>Motta Sant'Anastasia</b> . . . . .	..	4243	4336	4075	261						
<b>Nicolosi</b> . . . . .	..	3466	3427	3419	8						
<b>Paternò</b>											
Paternò . . . . .	..	20098	20558	20120	438						
Ragalna . . . . .	9. —	1575	1585	911	674						
Schettino . . . . .	3. —	785	808	139	669						
Barca . . . . .	9. —	399	502	39	463						
<b>Totale</b> . . . . .	..	22857	23453	21209	2244						
<b>Pedara</b>											
Pedara . . . . .	..	3881	3808	3808	..						
Passo di Trecastagni . . . . .	0 500	29	29	..	29						
Tardaria . . . . .	8. —	43	43	..	43						
<b>Totale</b> . . . . .	..	3953	3880	3808	72						
<b>San Giovanni di Galermo</b> . . . . .	..	1196	1179	1081	98						
<b>San Giovanni la Punta</b>											
San Giovanni . . . . .	..	2221	2343	1916	427						
Trappeto . . . . .	2. —	377	377	302	75						
<b>Totale</b> . . . . .	..	2698	2720	2218	502						
<b>S. Gregorio di Catania</b> . . . . .	..	1877	1784	1484	300						
<b>San Pietro Clarenza</b> . . . . .	..	976	1010	1010	..						
<b>Sant'Agata li Battiati</b> . . . . .	..	708	691	586	105						
<b>Santa Maria di Licodia</b> . . . . .	..	4110	4101	3917	184						
<b>Scordia</b> . . . . .	..	9147	9134	9007	127						
<b>Trecastagni</b> . . . . .	..	3917	3910	3910	..						
<b>Tremestieri Etneo</b>											
Tremestieri . . . . .	..	1385	1374	1362	12						
Canalicchio . . . . .	3. —	90	115	40	75						
<b>Totale</b> . . . . .	..	1475	1489	1402	87						
<b>Viagrande</b> . . . . .	..	3797	3737	2346	1391						
<b>Zafferana Etnea</b>											
Zafferana . . . . .	..	2981	2938	2422	516						
Fleri . . . . .	4. 870	949	948	807	141						
Pisano . . . . .	3. —	711	707	325	382						
Bongiardo . . . . .	3. —	839	836	836	..						
<b>Totale</b> . . . . .	..	5480	5429	4390	1039						
<b>TOTALE DEL CIRCONDARIO</b> . . . . .	..	304448	308022	292394	15628						
						RIEPILOGO PER CIRCONDARI.					
						<b>Acireale</b> . . . . .	..	148770	148755	116959	31796
						<b>Caltagirone</b> . . . . .	..	136997	138064	118686	19378
						<b>Catania</b> . . . . .	..	304448	308022	292394	15628
						<b>Nicosia</b> . . . . .	..	113383	110571	103891	6680
						<b>TOTALE DELLA PROVINCIA</b> . . . . .	..	703598	705412	631930	73482

TAVOLA I — POPOLAZIONE DEI COMUNI E FRAZIONI DI COMUNE.

Censimento 1901.

Catanzaro.

COMUNI E FRAZIONI	Distanza dal centro Km.	POPOLAZIONE				COMUNI E FRAZIONI	Distanza dal centro Km.	POPOLAZIONE			
		resi- dente o legale	presente o di fatto					resi- dente o legale	presente o di fatto		
			in com- plesso	agglome- rata	sparsa				in com- plesso	agglome- rata	sparsa

PROVINCIA DI CATANZARO.

Circondario di Catanzaro.

<b>Albi</b>						<b>Gagliato</b> . . . . .	..	1268	1208	1208	..
Albi . . . . .	..	1543	1470	1470	..	<b>Gasperina</b> . . . . .	..	3935	3653	3460	193
San Giovanni . . . . .	1.500	736	767	610	157	<b>Girifalco</b> . . . . .	..	5250	5154	5132	22
Totale . . . . .	..	2279	2237	2080	157	<b>Guardavalle</b>					
<b>Amaroni</b> . . . . .	..	1342	1328	1299	29	Guardavalle . . . . .	..	3883	3804	3804	..
<b>Amato</b> . . . . .	..	1708	1326	1264	62	Vincereello . . . . .	11. —	40	66	66	..
<b>Andali</b>						Pietracupa . . . . .	20. —	183	185	185	..
Andali . . . . .	..	1042	1002	915	87	Totale . . . . .	..	4106	4055	4055	..
Botricello . . . . .	18. —	675	826	681	145	<b>Isca</b> . . . . .	..	2674	2474	2457	17
Totale . . . . .	..	1717	1828	1596	232	<b>Magisano</b>					
<b>Argusto</b> . . . . .	..	812	726	725	..	Magisano . . . . .	..	1234	1080	1070	10
<b>Badolato</b> . . . . .	..	4556	4529	4459	70	San Pietro . . . . .	3.100	410	363	348	15
<b>Belcastro</b> . . . . .	..	1433	1409	1217	192	Vincelise . . . . .	3.400	352	310	299	11
<b>Borgia</b> . . . . .	..	4323	4402	4123	279	Uria . . . . .	27. —	231	278	278	..
<b>Caraffa di Catanzaro</b> . . . . .	..	1478	1360	1354	6	Totale . . . . .	..	2227	2031	1995	36
<b>Cardinale</b> . . . . .	..	3753	3288	3252	35	<b>Marcedusa</b> . . . . .	..	886	800	740	60
<b>Catanzaro</b>						<b>Marcellinara</b> . . . . .	..	2043	1773	1554	219
Catanzaro . . . . .	..	22799	22731	22265	466	<b>Miglierina</b> . . . . .	..	2308	1742	1730	12
Pontegrande . . . . .	3.340	2039	2022	504	1518	<b>Montauro</b> . . . . .	..	1867	1871	1650	221
Gagliano . . . . .	5.700	2537	2434	1677	757	<b>Montepaone</b> . . . . .	..	1745	1587	1358	229
Santa Maria . . . . .	8.600	2286	2289	294	1995	<b>Olivadi</b> . . . . .	..	1234	1099	1089	10
Marina . . . . .	13.670	2344	2348	1430	918	<b>Palermi</b> . . . . .	..	2099	1975	1735	240
Totale . . . . .	..	32005	31824	26170	5654	<b>Pentone</b> . . . . .	..	1986	1823	1652	171
<b>Cenadi</b> . . . . .	..	1052	948	933	15	<b>Petrizzi</b> . . . . .	..	2163	1999	1865	134
<b>Centrache</b> . . . . .	..	1404	1248	1226	22	<b>San Floro</b> . . . . .	..	1377	1220	1091	129
<b>Cerva</b> . . . . .	..	1231	927	841	86	<b>San Sostene</b> . . . . .	..	2292	2241	2109	132
<b>Chiaravalle Centrale</b> . . . . .	..	4765	4505	3607	898	<b>Santa Caterina del Jonio</b> . . . . .	..	3200	3078	2976	102
<b>Cropani</b>						<b>Sant'Andrea Apostolo del Jonio</b> . . . . .	..	4011	3866	3837	29
Cropani . . . . .	..	1870	1652	1263	389	<b>San Vito sul Jonio</b> . . . . .	..	3242	2941	2849	92
Cutarella . . . . .	3. —	181	160	160	..	<b>Satriano</b> . . . . .	..	2826	2703	2700	3
Passo di Crocchia, Giardini . . . . .	7. —	153	152	104	48	<b>Sellia</b>					
Aria di Ciaffa, San Pa-squale . . . . .	9. —	150	126	122	4	Sellia . . . . .	..	1206	1190	1148	42
Totale . . . . .	..	2354	2090	1649	441	Marina . . . . .	20. —	861	893	848	45
<b>Davoli</b> . . . . .	..	3137	3145	2989	156	Totale . . . . .	..	2067	2083	1996	87
<b>Fossato Serralta</b>						<b>Sersale</b> . . . . .	..	3617	3400	3170	230
Fossato . . . . .	..	942	860	714	146	<b>Settingiano</b> . . . . .	..	1724	1597	1131	466
Maranise . . . . .	3. —	364	316	309	7	<b>Simeri e Crichi</b>					
Savuci . . . . .	3.500	217	201	195	6	* Crichi . . . . .	..	1697	1625	1299	326
Noce . . . . .	3.500	14	14	14	..	Simeri . . . . .	—	496	462	400	62
Totale . . . . .	..	1537	1391	1232	159	Totale . . . . .	..	2193	2087	1699	388

TAVOLA I — POPOLAZIONE DEI COMUNI E FRAZIONI DI COMUNE.

Catanzaro.

Censimento 1901.

COMUNI E FRAZIONI	Distanza dal centro Km.	POPOLAZIONE				COMUNI E FRAZIONI	Distanza dal centro Km.	POPOLAZIONE			
		resi- dente o legale	presente o di fatto					resi- dente o legale	presente o di fatto		
			in com- plesso	agglo- merata	sparsa				in com- plesso	agglo- merata	sparsa
<b>Sorbo San Basile</b> . . . . .	..	1224	1103	998	135	<b>Cotronei</b> . . . . .	..	2097	2084	1900	184
<b>Soverato</b>						<b>Crucoli</b> . . . . .	..	2447	2626	1983	638
* Soverato Marina . . . . .	..	644	664	664	..	<b>Cutro</b>					
Soverato Superiore . . . . .	2,200	1136	997	997	..	Cutro . . . . .	..	4622	4844	4344	500
Totale . . . . .	..	1780	1661	1661	..	San Leonardo . . . . .	14. —	311	379	257	122
<b>Soveria Simeri</b>						Totale . . . . .	..	4933	5223	4601	622
Soveria . . . . .	..	1140	1137	1065	72	<b>Isola Caporizzuto</b>					
Petrizia . . . . .	12. —	189	227	124	103	Isola Caporizzuto . . . . .	..	2443	2654	2460	194
Totale . . . . .	..	1329	1364	1189	175	Castella . . . . .	10. —	183	203	183	20
<b>Squillace</b> . . . . .	..	3122	3220	2869	351	Totale . . . . .	..	2626	2857	2643	214
<b>Staletti</b>						<b>Melissa</b>					
Staletti . . . . .	..	1723	1618	1576	42	Melissa . . . . .	..	2105	2173	2009	164
Copanello . . . . .	5. —	59	59	59	..	Torre Melissa . . . . .	12. —	214	188	142	46
Totale . . . . .	..	1782	1677	1635	42	Totale . . . . .	..	2319	2361	2151	210
<b>Taverna</b> . . . . .	..	2673	2202	2137	65	<b>Mesocraca</b> . . . . .	..	3720	3825	3631	194
<b>Tiriolo</b> . . . . .	..	4257	4001	2492	1509	<b>Pallagorio</b> . . . . .	..	1412	1307	1270	37
<b>Torre di Ruggiero</b> . . . . .	..	2326	2048	1833	215	<b>Petilia Policastro</b> . . . . .	..	6762	6474	5592	882
<b>Vallefiorita</b> . . . . .	..	1604	1555	1555	..	<b>Petronà</b>					
<b>Zagarise</b> . . . . .	..	1784	1869	1738	131	Petronà . . . . .	..	2719	2540	2496	44
						Arietta . . . . .	6. —	186	183	157	26
<b>TOTALE DEL CIRCONDARIO</b> . . . . .	..	155117	147671	133362	14309	Totale . . . . .	..	2905	2723	2653	70
Circondario di Cotrone.											
<b>Belvedere di Spinello</b>						<b>Roccabernarda</b> . . . . .	..	1190	1299	1147	152
* Belvedere . . . . .	..	749	825	699	126	<b>Rocca di Neto</b> . . . . .	..	1292	1372	1240	132
Spinello . . . . .	1. —	696	681	600	81	<b>San Mauro Marchesato</b> . . . . .	..	1730	1770	1648	123
Totale . . . . .	..	1445	1506	1299	207	<b>San Nicola dell'Alto</b>					
<b>Caccuri</b> . . . . .	..	2297	2002	1491	511	San Nicola . . . . .	..	2279	2180	2173	7
<b>Casabona</b>						Carfizzi . . . . .	5. —	1343	1237	1182	55
Casabona . . . . .	..	2165	2239	2013	226	Totale . . . . .	..	3622	3417	3355	62
Zinga . . . . .	5. —	651	643	546	97	<b>Santa Severina</b>					
Totale . . . . .	..	2816	2882	2559	323	Santa Severina . . . . .	..	1448	1601	1502	99
<b>Casino</b> . . . . .	..	2476	1920	1805	115	Altilia . . . . .	11. —	289	358	257	101
<b>Cerenzia</b> . . . . .	..	951	869	809	60	Totale . . . . .	..	1737	1959	1759	200
<b>Cirò</b>						<b>Savelli</b> . . . . .	..	4644	4194	4169	25
Cirò . . . . .	..	4281	4128	4018	410	<b>Scandale</b> . . . . .	..	1431	1467	1342	125
Marina . . . . .	8,500	2720	2780	1206	1574	<b>Strongoli</b>					
Totale . . . . .	..	7001	7208	5224	1984	Strongoli . . . . .	..	3639	3581	3173	408
<b>Cotrone</b>						Comero . . . . .	5. —	307	309	252	57
Cotrone . . . . .	..	7917	7902	7902	..	Stazione . . . . .	9. —	176	179	129	50
Esaro . . . . .	15. —	227	244	..	244	Totale . . . . .	..	4122	4069	3554	515
Papanice . . . . .	11. —	1129	1183	811	372	<b>Umbriatico</b> . . . . .	..	1300	1309	1222	87
Capo Colonna . . . . .	10. —	272	281	56	225	<b>Verzino</b> . . . . .	..	1410	1261	1197	64
Totale . . . . .	..	9545	9610	8769	841	<b>TOTALE DEL CIRCONDARIO</b> . . . . .	..	78230	77594	69018	8576

TAVOLA I — POPOLAZIONE DEI COMUNI E FRAZIONI DI COMUNE.

Censimento 1901.

Catanzaro.

COMUNI E FRAZIONI	Distanza dal centro Km.	POPOLAZIONE				COMUNI E FRAZIONI	Distanza dal centro Km.	POPOLAZIONE					
		residente o legale	presente o di fatto					residente o legale	presente o di fatto				
			in complesso	agglomerata	sparsa				in complesso	agglomerata	sparsa		
<b>Circondario di Monteleone di Calabria.</b>					<b>Filandari</b>								
<b>Acquaro</b>													
Acquaro . . . . .	..	1860	1872	1744	128	Filandari . . . . .	..	957	916	916	..		
Limpidi . . . . .	5. —	851	853	701	152	Scaliti . . . . .	1. 500	391	364	364	..		
Totale . . . . .	..	2711	2725	2445	280	Arzona . . . . .	2. —	426	414	414	..		
						Pizzinni . . . . .	2. 500	179	166	166	..		
<b>Arena . . . . .</b>	..	2892	2787	2696	91	Mesiano . . . . .	3. 300	37	37	37	..		
						Totale . . . . .	..	1990	1897	1897	..		
<b>Briatico</b>						<b>Filogaso . . . . .</b>	..	786	766	766	..		
Briatico . . . . .	..	1328	1352	1223	129	<b>Francica . . . . .</b>	..	1539	1448	1433	15		
San Leo . . . . .	3. 190	442	429	408	21	<b>Gerocarne</b>							
San Costantino . . . . .	4. 530	562	507	505	2	Gerocarne . . . . .	..	1418	1388	1377	11		
Paradisoni . . . . .	4. 200	170	167	159	8	Ciano . . . . .	2. —	488	505	375	130		
Conidoni . . . . .	5. 050	311	309	303	6	Sant'Angelo . . . . .	6. —	156	170	170	..		
Sciconi . . . . .	5. 280	291	285	282	3	Totale . . . . .	..	2062	2063	1922	141		
Potenzoni . . . . .	6. 490	395	393	385	8	<b>Jonadi</b>							
Mandaradoni . . . . .	8. 190	140	140	127	13	Jonadi . . . . .	..	789	764	764	..		
Totale . . . . .	..	3639	3582	3392	190	Nao . . . . .	0. 800	443	423	423	..		
						Totale . . . . .	..	1232	1187	1187	..		
<b>Brognaturo . . . . .</b>	..	810	718	718	..	<b>Joppolo</b>							
<b>Capistrano</b>						Joppolo . . . . .	..	1036	1005	653	352		
Capistrano . . . . .	..	1299	1177	1177	..	Caroniti . . . . .	4. —	1113	1000	1000	..		
Nicastrello . . . . .	3. —	52	49	49	..	Coccorino . . . . .	6. —	549	522	522	..		
Totale . . . . .	..	1351	1226	1226	..	Coccorinello . . . . .	7. —	556	518	518	..		
						Totale . . . . .	..	3254	3045	2693	352		
<b>Cessaniti</b>						<b>Limbadi</b>							
Cessaniti . . . . .	..	881	846	846	..	Limbadi . . . . .	..	2446	2100	2100	..		
Favelloni . . . . .	3. 500	445	390	390	..	Caroni . . . . .	2. 500	556	513	513	..		
San Marco . . . . .	4. 400	468	447	447	..	Mandaradoni . . . . .	3. 500	635	547	547	..		
San Cono . . . . .	5. 100	362	340	340	..	Mottafilocastro . . . . .	4. —	1071	951	951	..		
Pannaconi . . . . .	5. 300	920	858	858	..	San Nicola . . . . .	4. —	333	313	313	..		
Mantineo . . . . .	6. 400	97	94	94	..	Totale . . . . .	..	5041	4424	4424	..		
Totale . . . . .	..	3173	2975	2975	..	<b>Majerato</b>							
<b>Dasà . . . . .</b>	..	1854	1844	1844	..	Majerato . . . . .	..	3005	2882	2868	14		
<b>Dinami</b>						Pimei . . . . .	6. —	52	52	11	41		
Dinami . . . . .	..	1230	1176	1172	4	Totale . . . . .	..	3057	2934	2879	55		
Monsoreto . . . . .	5. —	647	667	607	60	<b>Mileto</b>							
Melicocca . . . . .	3. —	596	596	592	4	Mileto . . . . .	..	3437	3383	3383	..		
Daffinà . . . . .	6. —	27	56	22	34	Paravati . . . . .	2. 250	1058	1039	1039	..		
Totale . . . . .	..	2500	2495	2393	102	Calabrò . . . . .	1. —	920	907	907	..		
						Comparni . . . . .	5. 250	360	338	338	..		
<b>Drapia</b>						San Giovanni . . . . .	4. 250	187	171	171	..		
Drapia . . . . .	..	1078	914	905	9	Totale . . . . .	..	5962	5838	5838	..		
Gasponi . . . . .	1. 500	516	479	360	119	<b>Mongiana . . . . .</b>	..	1202	1115	1115	..		
Brattirò . . . . .	3. —	855	761	666	95	<b>Monteleone di Calabria</b>							
Caria . . . . .	3. 200	882	798	788	10	Monteleone . . . . .	..	10066	9586	9430	156		
Totale . . . . .	..	3331	2952	2719	233	Vena Superiore . . . . .	5. —	781	758	713	45		
						Vena Maglia . . . . .	4. —	301	290	290	..		
<b>Fabrizia</b>						Vena Inferiore . . . . .	5. —	257	256	256	..		
Fabrizia . . . . .	..	4257	4025	3725	300	Triparni . . . . .	4. —	622	601	460	141		
Nardò di Pace . . . . .	21. —	931	861	781	80	Porto Salvo . . . . .	15. —	173	173	106	67		
Ragonà . . . . .	23. —	345	338	318	20	Bivona . . . . .	14. —	96	92	92	..		
San Todaro . . . . .	26. —	296	230	219	11	San Pietro . . . . .	10. —	229	227	86	141		
Totale . . . . .	..	5769	5454	5043	411	Longobardi . . . . .	5. —	910	847	665	182		
						Porto Santa Venera . . . . .	11. —	46	167	167	..		
						Totale . . . . .	..	13481	12997	12265	732		

TAVOLA I — POPOLAZIONE DEI COMUNI E FRAZIONI DI COMUNE.

Catanzaro.

Censimento 1901,

COMUNI E FRAZIONI	Distanza dal centro Km.	POPOLAZIONE				COMUNI E FRAZIONI	Distanza dal centro Km.	POPOLAZIONE			
		residente o legale	presente o di fatto					residente o legale	presente o di fatto		
			in complesso	agglomerata	sparsa				in complesso	agglomerata	sparsa
<b>Monterosso Calabro</b> . . . . .	..	2517	2455	2414	41	<b>Sant'Onofrio</b> . . . . .	..	3617	3395	3395	..
<b>Nicotera</b>						<b>Serra San Bruno</b> . . . . .	..	6497	6129	6050	79
Nicotera . . . . .	..	6222	5674	5196	478	<b>Simbario</b> . . . . .	..	2070	1810	1662	148
Badia . . . . .	3. —	731	679	629	50	<b>Sorianello</b> . . . . .	..	1465	1471	1414	57
Comerconi . . . . .	5. —	588	548	454	94	<b>Soriano Calabro</b> . . . . .	..	3172	3146	3146	..
Preitoni . . . . .	5. —	363	331	194	137	<b>Spadola</b> . . . . .	..	788	707	707	..
Marina di Nicotera . . . . .	5. —	1685	1559	1361	198	<b>Spilinga</b>					
Totale . . . . .	..	9589	8791	7834	957	Spilinga . . . . .	..	2333	2285	2285	..
<b>Parghelia</b>						Carciadi . . . . .	..	601	566	566	..
Parghelia . . . . .	..	2241	1914	1825	89	Panaya . . . . .	2. —	146	143	133	10
Fitili . . . . .	5. —	322	278	278	..	Totale . . . . .	..	3080	2994	2984	10
Zaccanopoli . . . . .	9. —	1964	1658	1658	..	<b>Stefanaconi</b> . . . . .	..	1903	1881	1823	58
Alafto . . . . .	2. —	27	25	..	25	<b>Tropea</b>					
Totale . . . . .	..	4554	3875	3761	114	Tropea . . . . .	..	3632	3436	3436	..
<b>Piscopio</b> . . . . .	..	1303	1262	1162	100	Borgo . . . . .	0. 300	2029	1920	1392	528
<b>Pizzo</b>						Carmine . . . . .	0. 900	603	550	343	207
Pizzo . . . . .	..	7988	7470	7383	87	Totale . . . . .	..	6264	5906	5171	735
Marina . . . . .	0. 300	1184	1082	1030	52	<b>Vallelonga</b> . . . . .	..	2283	2082	1924	158
Totale . . . . .	..	9172	8552	8413	139	<b>Vazzano</b> . . . . .	..	1475	1366	1245	121
<b>Pizzoni</b> . . . . .	..	2090	1933	1822	111	<b>Zambrone</b>					
<b>Ricadi</b>						Zambrone . . . . .	..	806	720	690	30
Ricadi . . . . .	..	684	613	595	18	Borgo . . . . .	5. 500	541	455	432	23
Lampazoni . . . . .	1. —	377	342	334	8	Daffinacello . . . . .	6. 500	109	95	95	..
Barbalaconi . . . . .	1. 200	222	192	192	..	San Giovanni . . . . .	3. 500	236	217	217	..
Orsigliadi . . . . .	0. 860	230	201	201	..	Runci . . . . .	1. 500	19	19	19	..
Brivadi . . . . .	1. 850	418	387	371	16	Totale . . . . .	..	1711	1506	1453	53
San Nicolò . . . . .	1. 850	422	374	290	84	<b>Zungri</b>					
Ciaramiti . . . . .	7. —	215	206	105	101	Zungri . . . . .	..	1838	1709	1709	..
Santa Domenica . . . . .	9. —	1050	976	576	400	Papaglioni . . . . .	4. —	207	207	207	..
Totale . . . . .	..	3618	3291	2664	627	Totale . . . . .	..	2045	1916	1916	..
<b>Rombiolo</b>						<b>TOTALE DEL CIRCONDARIO</b>	..	150845	142245	135943	6302
Rombiolo . . . . .	..	1244	1168	1168	..						
Orsigliadi . . . . .	0. 500	329	304	304	..						
Moladi . . . . .	1. —	535	503	503	..						
Garavati . . . . .	1. 850	353	334	334	..						
Pernocari e Pernocarello . . . . .	2. 600	965	880	880	..						
Presinaci . . . . .	3. 700	625	581	581	..						
Totale . . . . .	..	4051	3770	3770	..						
<b>San Calogero</b>											
San Calogero . . . . .	..	1646	1645	1592	53						
Calimera . . . . .	3. —	1330	1329	1297	32						
Totale . . . . .	..	2976	2974	2889	85						
<b>San Costantino Calabro</b> . . . . .	..	2403	2196	2177	19						
<b>San Gregorio d'Ippona</b>											
San Gregorio d'Ippona . . . . .	..	750	779	754	25						
San Gregorio Inferiore . . . . .	0. 400	333	332	332	..						
Zammarò . . . . .	0. 800	571	565	509	56						
Totale . . . . .	..	1654	1676	1595	81						
<b>San Nicola da Crissa</b> . . . . .	..	2812	2689	2682	7						

Circondario di Nicastro.

<b>Cartopoli</b>					
Cartopoli . . . . .	..	2177	1845	1845	..
Castagna . . . . .	4. —	903	908	908	..
Totale . . . . .	..	3080	2753	2753	..
<b>Cicala</b> . . . . .	..	2213	1995	1995	..
<b>Confienti</b>					
* Confienti Inferiore . . . . .	..	2458	2284	1485	799
Confienti Superiore . . . . .	0. 800	1472	1357	767	590
Totale . . . . .	..	3930	3641	2252	1389

TAVOLA I — POPOLAZIONE DEI COMUNI E FRAZIONI DI COMUNE.

Censimento 1901.

Catanzaro.

COMUNI E FRAZIONI	Distanza dal centro Km.	POPOLAZIONE				COMUNI E FRAZIONI	Distanza dal centro Km.	POPOLAZIONE			
		resistente o legale	presente o di fatto					resistente o legale	presente o di fatto		
			in complesso	agglomerata	sparsa				in complesso	agglomerata	sparsa
<b>Cortale</b>					<b>Nocera Terinese</b> . . . . .		3633	3501	2788	713	
* Donnafiori . . . . .		2001	1996	1909	87	<b>Pianopoli</b> . . . . .		1740	1630	1484	146
Cortale antico . . . . .	0.150	2198	2194	1994	200	<b>Platania</b> . . . . .		3362	3056	1823	1233
Totale . . . . .		4199	4190	3903	287	<b>Polia</b>					
<b>Curinga</b> . . . . .		4349	4177	3311	866	* Cellia . . . . .		754	709	709	..
<b>Decollatura</b>						Menniti . . . . .	1. —	773	749	749	..
* Casenove . . . . .		1342	1197	1102	95	Polio. . . . .	0.500	366	352	352	..
San Bernardo . . . . .	0.500	1988	1712	1557	155	Tre Croci . . . . .	1. —	1136	1116	987	129
Cerrisi . . . . .	1.500	1067	892	837	55	Totale . . . . .		3029	2926	2797	129
Adami . . . . .	3.500	1202	1090	926	164	<b>Sambiase</b>					
Totale . . . . .		5599	4891	4422	469	Sambiase . . . . .		8070	8047	7710	337
<b>Falerna</b>						Matana . . . . .	5. —	1968	1373	402	971
Falerna, Vallonello . . . . .		2377	2156	1900	256	Miglierina . . . . .	8. —	723	708	88	620
Castiglione . . . . .	5. —	740	706	609	97	Aequafredda . . . . .	9. —	909	879	263	616
Totale . . . . .		3117	2862	2509	353	Totale . . . . .		11070	11007	8463	2544
<b>Feroleto Antico</b>						<b>San Mango d'Aquino</b> . . . . .		2127	2001	1943	58
Feroleto . . . . .		1328	1333	993	340	<b>San Pietro a Maida</b> . . . . .		2741	2563	2432	131
Galli . . . . .	3. —	249	232	232	..	<b>San Pietro Apostolo</b> . . . . .		3073	2721	1845	876
Jevoli . . . . .	4. —	444	365	365	..	<b>Serrastretta</b>					
Polverini . . . . .	6. —	173	156	156	..	Serrastretta . . . . .		2903	2515	2494	21
Vajola . . . . .	6.500	200	191	191	..	Angoli . . . . .	8. —	1670	1528	1449	79
Totale . . . . .		2394	2277	1937	340	San Michele . . . . .	10. —	454	391	385	6
<b>Filadelfia</b>						Accaria . . . . .	10. —	1064	916	916	..
Filadelfia . . . . .		6186	6068	4144	1924	Totale . . . . .		6091	5350	5244	106
Montesoro . . . . .	8. —	448	446	446	..	<b>Soveria Mannelli</b>					
Totale . . . . .		6634	6514	4590	1924	* Soveria . . . . .		1245	1246	1223	23
<b>Francavilla Angitola</b> . . . . .		2159	2132	1619	513	San Tommaso . . . . .	1. —	724	711	650	61
<b>Gimigliano</b>						Mannelli . . . . .	0.500	240	240	240	..
* Gimigliano Superiore . . . . .		3049	2747	2024	723	Cardamoni . . . . .	0.800	68	68	68	..
Gimigliano Inferiore . . . . .	0.200	1727	1545	672	873	Colosimelli . . . . .	0.600	90	88	88	..
Totale . . . . .		4776	4292	2696	1596	Pirillo . . . . .	4. —	136	136	128	8
<b>Gizzeria</b>						Colla . . . . .	4. —	325	325	280	45
Gizzeria . . . . .		2896	2904	2839	65	Totale . . . . .		2828	2814	2677	137
Sant' Eufemia . . . . .	12. —	25	172	9	163	<b>TOTALE DEL CIRCONDARIO</b> . . . . .		114599	108717	91435	17282
Totale . . . . .		2921	3076	2848	228						
<b>Jacurso</b> . . . . .		1645	1519	1519	..	<b>RIEPILOGO PER CIRCONDARI.</b>					
<b>Maida</b>						<b>Catanzaro</b> . . . . .		155117	147671	133362	14309
Maida . . . . .		4242	4085	3735	350	<b>Cotrone</b> . . . . .		78230	77594	69018	8576
Vena . . . . .	8. —	948	918	724	194	<b>Monteleone di Calabria</b> . . . . .		150845	142245	135943	6302
Totale . . . . .		5190	5003	4459	544	<b>Nicastro</b> . . . . .		114599	108717	91435	17282
<b>Martirano</b>						<b>TOTALE DELLA PROVINCIA</b> . . . . .		498791	476227	429758	46469
* Poggio, Castello, Verdessa . . . . .		2441	2226	1598	628						
Pietre Bianche . . . . .	12. —	383	356	356	..						
Totale . . . . .		2824	2582	1954	628						
<b>Motta Santa Lucia</b> . . . . .		1725	1720	1465	255						
<b>Nicastro</b>											
Nicastro . . . . .		13671	13327	12517	810						
La Bella . . . . .	1. —	2983	2847	2174	673						
Zangarone . . . . .	3.500	845	776	551	225						
Fronti . . . . .	6. —	651	574	465	109						
Totale . . . . .		18150	17524	15707	1817						

TAVOLA I — POPOLAZIONE DEI COMUNI E FRAZIONI DI COMUNE.

Chieti.

Censimento 1901.

COMUNI E FRAZIONI	Distanza dal centro Km.	POPOLAZIONE				COMUNI E FRAZIONI	Distanza dal centro Km.	POPOLAZIONE			
		residente o legale	presente o di fatto					residente o legale	presente o di fatto		
			in complesso	agglomerata	sparsa				in complesso	agglomerata	sparsa

PROVINCIA DI CHIETI.

Circondario di Chieti.

<b>Abbateggio</b> . . . . .	..	1223	1177	641	536	<b>Guardagrele</b> . . . . .	..	9562	9493	3683	5810
<b>Ari</b> . . . . .	..	2442	2166	211	1955	<b>Lettomanoppello</b> . . . . .	..	2565	2547	1731	816
<b>Arielli</b>						<b>Manoppello</b>					
Arielli . . . . .	..	1158	1078	806	272	Manoppello . . . . .	..	3544	3476	1826	1650
Carloni . . . . .	1.800	253	243	42	201	Santa Maria d'Arabona . . . . .	6. —	789	786	..	786
Totale . . . . .	..	1411	1321	848	473	Ripacorbaria . . . . .	8. —	849	825	..	825
<b>Bolognaro</b> . . . . .	..	1423	1401	596	805	Totale . . . . .	..	5182	5087	1826	3261
<b>Bucchianico</b> . . . . .	..	5242	5107	1492	3615	<b>Miglianico</b>					
<b>Canosa Sannita</b> . . . . .	..	1673	1608	498	1110	Miglianico . . . . .	..	784	734	705	29
<b>Caramanico</b>						Cerreto . . . . .	4.500	530	519	498	21
Caramanico . . . . .	..	4035	3795	3165	630	Ultra . . . . .	3.750	1176	1140	665	475
San Vittorino . . . . .	3. —	613	568	530	38	Citra . . . . .	4.750	781	758	609	149
Son Tommaso . . . . .	5.500	1128	1064	597	467	Totale . . . . .	..	3271	3151	2477	674
Totale . . . . .	..	5776	5427	4292	1135	<b>Musellaro</b> . . . . .	..	859	803	690	113
<b>Casacanditella</b>						<b>Pennapiedimonte</b> . . . . .	..	1494	1370	879	491
Casacanditella . . . . .	..	1294	1220	436	784	<b>Pescara</b>					
Semivicoli . . . . .	5. —	504	464	168	296	Pescara . . . . .	..	3631	3595	2709	886
Totale . . . . .	..	1798	1684	604	1080	Villa del Fuoco . . . . .	1.900	1673	1651	195	1456
<b>Casalincontrada</b>						Villa Fontanelle . . . . .	3.700	867	862	341	521
Casalincontrada . . . . .	..	536	528	528	..	Villa San Silvestro . . . . .	6.700	936	935	320	615
Fonte del Fico, Felloni- ciara, Prati-Selva, Brec- ciarola, Coppelli . . . . .	3. —	1979	1970	..	1970	Totale . . . . .	..	7107	7043	3565	3478
Totale . . . . .	..	2515	2498	528	1970	<b>Pretoro</b> . . . . .	..	1944	1922	1280	642
<b>Chieti</b>						<b>Rapino</b>					
Chieti . . . . .	..	24341	24384	13636	10748	Rapino . . . . .	..	825	725	725	..
Santa Maria de Cripis . . . . .	7. —	963	953	..	953	Piano e Coste de' Mi- cucci . . . . .	0.750	846	770	577	193
Quattro Ville . . . . .	8. —	1039	1031	..	1031	Ortaglio e Vicenne . . . . .	0.750	627	582	440	142
Totale . . . . .	..	26343	26368	13636	12732	Collecso e Case Nuove . . . . .	0.650	380	336	192	144
<b>Fara Filiorum Petri</b> . . . . .	..	2217	2048	573	1475	Totale . . . . .	..	2678	2413	1934	479
<b>Filetto</b> . . . . .	..	2213	1978	726	1252	<b>Ripa Teatina</b> . . . . .	..	3561	3429	928	2501
<b>Francavilla al Mare</b>						<b>Roccacaramanico</b> . . . . .	..	470	465	454	11
Francavilla . . . . .	..	2514	2503	2078	425	<b>Roccamontepiano</b>					
Oltre l'Alento . . . . .	2.500	1059	1057	..	1057	* Terranova . . . . .	..	360	345	..	345
Piane, Caprini, Valloni . . . . .	2. —	1098	1100	..	1100	Pomaro . . . . .	2. —	412	398	..	398
Santa Cecilia, Cerreto, Molinello, Foromorto . . . . .	3. —	1012	1011	..	1011	Via Grande . . . . .	1.500	347	332	..	332
Totale . . . . .	..	5683	5671	2078	3593	Madonna della Neve . . . . .	2.500	544	526	..	526
<b>Giuliano Teatino</b>						Sant'Angelo . . . . .	3. —	471	448	..	448
Giuliano . . . . .	..	201	190	190	..	Via del Molino . . . . .	2. —	388	372	..	372
Campagna . . . . .	4. —	1309	1302	1030	272	Madonna delle Grazie . . . . .	3. —	244	232	..	232
Totale . . . . .	..	1510	1492	1220	272	Totale . . . . .	..	2765	2653	..	2653
						<b>Roccamorice</b> . . . . .	..	2241	2147	1079	1068
						<b>Salle</b> . . . . .	..	1709	1579	1561	18
						<b>San Giovanni Teatino</b>					
						San Giovanni Teatino . . . . .	..	2490	2496	..	2496
						Fontechiaro da Capo . . . . .	..	141	141	..	141
						Totale . . . . .	..	2631	2637	..	2637



TAVOLA I — POPOLAZIONE DEI COMUNI E FRAZIONI DI COMUNE.

Censimento 1901.

Chieti.

COMUNI E FRAZIONI	Distanza dal centro Km.	POPOLAZIONE				COMUNI E FRAZIONI	Distanza dal centro Km.	POPOLAZIONE			
		residente o legale	presente o di fatto					residente o legale	presente o di fatto		
			in complesso	agglomerata	sparsa				in complesso	agglomerata	sparsa
<b>San Martino sulla Marrucina</b>	..	1622	1543	673	870	<b>Civitaluparella</b>	..	1369	1202	1177	25
<b>Sant'Eufemia a Majella</b>						<b>Civitella Messer Raimondo</b>					
Sant'Eufemia . . . . .	..	882	771	771	..	Civitella . . . . .	..	950	854	818	36
Villa Ricciardi . . . . .	0.400	499	487	437	..	Fonte . . . . .	2.200	332	300	238	62
Villa San Giacomo . . . . .	1.100	169	145	145	..	Calazzotto . . . . .	3.100	197	171	74	97
Totale . . . . .	..	1550	1353	1353	..	Gallo . . . . .	3.100	259	234	192	42
<b>San Valentino in Abruzzo Citeriore</b>						Selva . . . . .	2.250	249	227	185	42
San Valentino . . . . .	..	3664	3573	959	2614	Totale . . . . .	..	1987	1786	1507	279
Basso Solcano . . . . .	7. —	1259	1258	489	769	<b>Colledimacine</b>	..	1657	1465	1465	..
Totale . . . . .	..	4923	4831	1448	3383	<b>Crecchio</b>					
<b>Serramonacesca</b>						Crecchio . . . . .	..	622	599	599	..
* San Pietro . . . . .	..	1009	964	615	349	Villa Baccile . . . . .	1.200	220	219	176	43
San Salvatore . . . . .	2. —	786	749	423	326	Via Piana . . . . .	1. —	317	317	..	317
Totale . . . . .	..	1795	1713	1038	675	Villa Tucci . . . . .	1.200	749	750	174	576
<b>Tocco da Casauria</b>						Villa Marcone . . . . .	1.350	105	105	92	13
Tocco . . . . .	..	4780	4407	4407	..	San Polo . . . . .	1.500	186	186	..	186
Marano, Rigue, Pareti, Mimera . . . . .	2.500	685	667	..	667	Villa Consalvi . . . . .	2.600	250	250	91	159
Francoli, Tremonti . . . . .	3. —	410	398	..	398	Villa Mascitti . . . . .	2.600	188	188	78	110
Totale . . . . .	..	5875	5472	4407	1065	Villa Selciaroli . . . . .	2.600	237	230	59	171
<b>Tollo</b>	..	3260	3249	1178	2071	Casino Vezzani . . . . .	3.800	239	240	145	95
<b>Torrevecchia Teatina</b>						Villa Formicone . . . . .	1.300	151	151	69	82
Torrevecchia . . . . .	..	989	987	464	523	Totale . . . . .	..	3264	3235	1483	1752
Castelferrato . . . . .	1.300	786	781	273	508	<b>Fallascoso</b>	..	624	551	517	34
Torre Montanara . . . . .	6.810	489	490	..	490	<b>Fallo</b>	..	956	848	848	..
Totale . . . . .	..	2264	2258	737	1521	<b>Fara San Martino</b>	..	2482	2385	2349	36
<b>Turrivalignani</b>	..	992	989	237	752	<b>Fossacesia</b>					
<b>Vacri</b>	..	2172	2010	453	1557	Fossacesia . . . . .	..	1993	1928	1928	..
<b>Villamagna</b>	..	2443	2378	696	1682	Molino . . . . .	4. —	613	610	..	610
<b>Villarielli</b>	..	1267	1220	732	488	Palazzo . . . . .	3. —	460	460	..	460
<b>TOTALE DEL CIRCONDARIO</b>	..	137672	133701	62982	70719	San Giovanni . . . . .	2.500	450	448	..	448
						Sterpari . . . . .	3. —	133	131	..	131
						Scorciosa . . . . .	5. —	435	431	..	431
						Totale . . . . .	..	4084	4008	1928	2080
						<b>Frisa</b>					
						Frisa . . . . .	..	1071	1024	697	327
						Badia . . . . .	3.400	381	375	..	375
						Guastameroli . . . . .	1.800	522	504	473	31
						Totale . . . . .	..	1974	1903	1170	733
						<b>Gamberale</b>					
						Gamberale . . . . .	..	711	581	581	..
						Sant'Antonio . . . . .	1. —	217	183	..	183
						Piana d'Ischia . . . . .	2. —	186	158	..	158
						Prato del Signore . . . . .	2. —	58	34	..	34
						Tesoro . . . . .	3. —	253	226	..	226
						Totale . . . . .	..	1425	1182	581	601
						<b>Gessopalena</b>					
						Terranuova . . . . .	..	2159	2089	2014	75
						Castello . . . . .	0.230	1217	1174	1125	49
						Totale . . . . .	..	3376	3263	3139	124
						<b>Lama dei Peligni</b>	..	3580	2977	2255	722

Circondario di Lanciano.

<b>Altino</b>	..	2262	2261	472	1789
<b>Borrello</b>	..	1434	1425	1388	37
<b>Buonanotte</b>	..	723	593	579	14
<b>Casoli</b>	..	7301	7267	2903	4364
<b>Castelfrentano</b>					
Castelfrentano . . . . .	..	2533	2433	2433	..
Buon Consiglio . . . . .	1. —	750	741	..	741
Ciommi . . . . .	5. —	257	257	..	257
Moro . . . . .	1. —	36	35	..	35
Borreo . . . . .	1. —	706	690	..	690
Pietragrossa . . . . .	1. —	508	499	..	499
Totale . . . . .	..	4790	4655	2433	2222



TAVOLA I — POPOLAZIONE DEI COMUNI E FRAZIONI DI COMUNE.

Censimento 1901.

Chieti.

COMUNI E FRAZIONI	Distanza dal centro Km.	POPOLAZIONE				COMUNI E FRAZIONI	Distanza dal centro Km.	POPOLAZIONE			
		residente o legale	presente o di fatto					residente o legale	presente o di fatto		
			in complesso	agglomerata	sparsa				in complesso	agglomerata	sparsa
Fresagrandinaria . . . . .	..	1894	1869	1734	135	Scerni . . . . .	..	4569	4583	2558	2025
Furci . . . . .	..	2324	2117	2117	..	Schiavi di Abruzzo . . . . .	..	4094	3815	637	3178
Gissi . . . . .	..	4428	4083	3472	611	Torino di Sangro . . . . .	..	4211	4183	3616	567
Guilmi . . . . .	..	1796	1807	1807	..	<b>Tornareccio</b>					
Lentella . . . . .	..	918	893	800	93	Tornareccio . . . . .	..	1937	1333	1333	..
Liscia . . . . .	..	1432	1421	1408	13	Colle delle Case . . . . .	3. —	417	417	..	417
Montazzoli . . . . .	..	2586	2567	2567	..	Torricchio . . . . .	3. 500	471	471	270	201
Monteferrante . . . . .	..	968	777	770	7	San Giovanni . . . . .	3. 500	626	629	229	400
Monteodorisio . . . . .	..	2609	2586	2260	328	Totale . . . . .	..	2851	2850	1832	1018
Paglieta . . . . .	..	4954	4823	2635	2188	<b>Torrebruna</b>					
Palmoli . . . . .	..	3109	2630	2545	85	Torrebruna . . . . .	..	1069	1016	1016	..
Perano . . . . .	..	1469	1394	726	668	Guardiabruna . . . . .	3. —	576	566	268	298
Pietraferrazzana . . . . .	..	630	611	486	125	Totale . . . . .	..	1645	1582	1284	298
Pollutri . . . . .	..	3966	3834	2830	1004	<b>Tuffillo . . . . .</b>	..	1537	1349	1253	96
<b>Roccaspinalveti</b>						<b>Vasto</b>					
* Aiabruna . . . . .	..	360	285	285	..	Vasto . . . . .	..	10090	10090	10090	..
Santa Giusta . . . . .	1. 090	185	141	..	141	Stazione Buonanotte, Polercia . . . . .	2. 400	1406	1412	172	1240
Bisceglie . . . . .	1. 290	354	287	..	287	Sant'Antonio Abate . . . . .	2. 300	324	324	..	324
Fatticce . . . . .	1. 300	216	196	..	196	Sant'Onofrio, San Lorenzo, Incoronata . . . . .	1. 600	2267	2260	120	2140
Vallochie della Torre . . . . .	1. 360	89	86	..	86	San Nicola, Canale . . . . .	1. 500	672	669	..	669
Chiuse . . . . .	1. 570	74	62	..	62	Riccioni, Roselli . . . . .	5. 700	396	397	..	397
Selva delle Tortore . . . . .	1. 600	58	53	..	53	Madonna della Penna . . . . .	6. —	387	386	..	386
Pontone . . . . .	1. 680	97	84	..	84	Totale . . . . .	..	15542	15538	10382	5156
Fonte Santa Maria . . . . .	1. 740	91	78	..	78	<b>Villafonsina . . . . .</b>	..	1951	1718	1339	379
Tesoro . . . . .	1. 740	33	33	..	33	<b>TOTALE DEL CIRCONDARIO</b>	..	123299	117427	85658	31769
Salconeto . . . . .	1. 840	56	53	..	53						
Passopunito . . . . .	2. —	90	78	..	78						
Quercialtiere . . . . .	2. —	102	84	..	84						
Campo dei Socci . . . . .	2. —	35	37	..	37						
Serre . . . . .	2. 130	204	186	..	186						
Quercialbucce . . . . .	2. 570	27	25	..	25						
Vigna dei Monaci . . . . .	2. 580	29	27	..	27						
Cese . . . . .	2. 710	98	80	..	80						
Guarenza . . . . .	2. 880	45	44	..	44						
San Cristofaro . . . . .	2. 890	289	205	..	205						
Collestampitto . . . . .	2. 960	37	37	..	37						
Olimi . . . . .	3. 310	274	241	..	241						
Acquaviva . . . . .	4. 080	165	156	..	156						
Totale . . . . .	..	2961	2558	285	2273						
<b>San Buono . . . . .</b>	..	2610	2588	2509	79						
<b>San Giovanni Lipioni . . . . .</b>	..	839	782	700	82						
<b>San Salvo . . . . .</b>	..	2727	2787	2551	236						
						<b>TOTALE DELLA PROVINCIA</b>	..	387604	370907	224513	146394

RIEPILOGO PER CIRCONDARI.

Chieti . . . . . 137672 133701 62982 70719

Lanciano . . . . . 126633 119779 75873 43906

Vasto . . . . . 123299 117427 85658 31769



TAVOLA I — POPOLAZIONE DEI COMUNI E FRAZIONI DI COMUNE.

Censimento 1901.

Como.

COMUNI E FRAZIONI	Distanza dal centro Km.	POPOLAZIONE				COMUNI E FRAZIONI	Distanza dal centro Km.	POPOLAZIONE			
		resi- dente o legale	presente o di fatto					resi- dente o legale	presente o di fatto		
			in com- plesso	agglo- merata	sparsa				in com- plesso	agglo- merata	sparsa
<b>Brenna</b> . . . . .	..	997	986	506	480	<b>Careno</b> . . . . .	..	239	239	239	..
<b>Brienno</b> . . . . .	..	542	540	519	21	<b>Carimate</b>					
<b>Brunate</b> . . . . .	..	522	511	496	15	Carimate . . . . .	..	1205	1205	621	584
<b>Buccinigo</b>						Montesolaro . . . . .	2. —	561	561	359	202
Buccinigo . . . . .	..	403	402	402	..	Totale . . . . .	..	1766	1766	980	786
Molena . . . . .	1. —	237	233	233	..	<b>Carlazzo Valsolda</b>					
Case sparse . . . . .	?	123	123	..	123	Carlazzo . . . . .	..	547	514	459	55-
Totale . . . . .	..	763	758	635	123	Maggione . . . . .	0.500	123	114	81	33
<b>Bugiallo</b>						San Pietro . . . . .	1.500	351	366	347	19
Bugiallo, Fabbrica, Mot- ta, Selve, Peledo . . . . .	..	196	193	193	..	Castello . . . . .	2. —	102	100	54	46
Dolo, Gustavo, Gag- giolo . . . . .	1.500	66	70	70	..	Totale . . . . .	..	1123	1094	941	153
Albonico . . . . .	4.500	313	309	152	157	<b>Carugo</b> . . . . .	..	1506	1494	917	577
Totale . . . . .	..	575	572	415	157	<b>Casanova di Ugiate</b>					
<b>Buggiolo</b> . . . . .	..	170	170	170	..	Casanova . . . . .	..	549	531	531	..
<b>Bulgarograsso</b> . . . . .	..	1169	1154	988	166	Malpaga . . . . .	0.450	30	29	..	29
<b>Bulgorello</b> . . . . .	..	643	633	594	39	Totale . . . . .	..	579	560	531	29
<b>Cabiate</b> . . . . .	..	2045	2052	1442	610	<b>Casasco d'Intelvi</b> . . . . .	..	614	594	546	48-
<b>Cadorago</b> . . . . .	..	1712	1586	1586	..	<b>Casletto</b> . . . . .	..	619	614	614	..
<b>Cagno</b>						<b>Caslino al Piano</b> . . . . .	..	603	564	467	97
Cagno . . . . .	..	907	866	866	..	<b>Casnate</b> . . . . .	..	981	996	758	238-
Rocca di Cagno . . . . .	1. —	313	300	..	300	<b>Cassano Albese</b> . . . . .	..	485	494	446	48-
Molino del Trotto . . . . .	2.500	56	56	..	56	<b>Cassina Rizzardi</b>					
Totale . . . . .	..	1276	1222	922	300	* Cassina Rizzardi . . . . .	..	441	432	325	107
<b>Camnago Faloppia</b>						Monticello . . . . .	1.110	297	290	223	67
Camnago . . . . .	..	282	290	187	103	Ronco . . . . .	1.110	155	152	132	20
Bernasca . . . . .	1.280	152	152	..	152	Totale . . . . .	..	893	874	680	194
Totale . . . . .	..	434	442	187	255	<b>Castello Valsolda</b>					
<b>Camnago Volta</b> . . . . .	..	461	461	449	12	Castello Valsolda . . . . .	..	176	169	163	6
<b>Campione</b> . . . . .	..	463	469	469	..	Casarico . . . . .	1. —	29	29	29	..
<b>Cantù</b>						Cadate . . . . .	1. —	7	18	18	..
Cantù . . . . .	..	7867	7883	3494	4389	Totale . . . . .	..	212	216	210	6
Vighizzolo . . . . .	2. —	2255	2242	760	1482	<b>Castelnuovo Bazente</b> . . . . .	..	460	433	334	99
Cascina Amata . . . . .	4. —	603	603	603	..	<b>Castiglione d'Intelvi</b>					
Totale . . . . .	..	10725	10728	4857	5871	* Latorre . . . . .	..	407	399	361	38-
<b>Capiago</b> . . . . .	..	1065	1076	694	382	Montrionio . . . . .	0.200	208	201	181	20-
<b>Carate Lario</b> . . . . .	..	877	850	734	116	Visonzo . . . . .	0.350	68	60	60	..
<b>Carbonate</b>						Totale . . . . .	..	683	660	602	58
Carbonate . . . . .	..	631	629	538	91	<b>Cavallasca</b>					
Cascina Abbondanza . . . . .	1.500	150	150	79	71	Cavallasca . . . . .	..	284	277	277	..
Totale . . . . .	..	781	779	617	162	Carbonera, Dasa, ecc. . . . .	0.075	222	227	..	227
<b>Carcano</b>						Colombiolo, Colombi- rollino, ecc. . . . .	0.500	154	155	..	155-
Carcano . . . . .	..	348	342	296	46	Totale . . . . .	..	660	659	277	382
Corogna . . . . .	1. —	202	200	200	..						
Totale . . . . .	..	550	542	496	46						

TAVOLA I — POPOLAZIONE DEI COMUNI E FRAZIONI DI COMUNE.

Como.

Censimento 1901.

COMUNI E FRAZIONI	Distanza dal centro Km.	POPOLAZIONE				COMUNI E FRAZIONI	Distanza dal centro Km.	POPOLAZIONE					
		resistente o legale	presente o di fatto					resistente o legale	presente o di fatto				
			in complesso	agglomerata	sparsa				in complesso	agglomerata	sparsa		
<b>Cavargna</b>													
Cavargna . . . . .	..	368	368	332	36	* Colico Piano . . . . .	..	932	902	801	101		
Vegna . . . . .	3. —	224	200	51	149	Villatico . . . . .	1. —	724	688	596	92		
Totale . . . . .	..	592	568	383	185	Corte . . . . .	2. —	337	298	215	83		
						Borgonovo . . . . .	2. —	244	225	76	149		
<b>Caversaccio</b>						Fumiarga . . . . .	2.500	218	200	62	138		
Caversaccio . . . . .	..	584	566	566	..	La Cà . . . . .	3. —	382	364	203	161		
Molini . . . . .	0.700	68	68	..	68	Curcio . . . . .	3. —	550	522	172	350		
Totale . . . . .	..	652	634	566	68	Chiaro e Fontanedo . . . . .	4. —	240	233	87	146		
						Olgiasca . . . . .	7. —	259	235	199	36		
						Totale . . . . .	..	3886	3687	2411	1256		
<b>Cerano d'Intelvi</b>						<b>Colonna</b> . . . . .	..	615	598	598	..		
Cerano . . . . .	..	219	195	190	5	<b>Como</b>							
Giusolino . . . . .	0.100	213	191	184	7	* Città interna . . . . .	..	10974	10965	10965	..		
Veglio . . . . .	0.500	223	221	218	3	Sobborghi . . . . .	—	20554	21078	21078	..		
Totale . . . . .	..	655	607	592	15	Camerlata . . . . .	3. —	1215	1228	1203	25		
						Lora . . . . .	3.500	2490	2702	2697	5		
<b>Cermenate</b>						Gazzola . . . . .	2. —	308	307	307	..		
Cermenate . . . . .	..	2121	2040	2040	..	Monte Olimpino . . . . .	3.500	2630	2615	2615	..		
Montesordo . . . . .	1.500	277	266	..	266	Totale . . . . .	..	38174	38895	38865	30		
Montebello . . . . .	0.500	174	168	..	168	<b>Consiglio di Rumo</b>							
Santa Maria . . . . .	0.500	117	110	..	110	* Prestino . . . . .	..	157	161	161	..		
Lavezzari . . . . .	2.100	195	191	..	191	Biottino . . . . .	0.750	140	140	140	..		
Totale . . . . .	..	2884	2775	2040	735	Giussanico . . . . .	0.500	82	80	70	10		
						Taiana . . . . .	0.550	170	169	169	..		
<b>Cernobbio</b>						Alborescia . . . . .	0.800	123	124	124	..		
Cernobbio . . . . .	..	1105	1059	1059	..	Brenzio . . . . .	1.500	172	172	172	..		
Molini . . . . .	2. —	274	273	..	273	Totale . . . . .	..	844	846	836	10		
Totale . . . . .	..	1379	1332	1332	..	<b>Corenno Plinio</b>							
						Corenno . . . . .	..	217	221	201	20		
<b>Cima</b> . . . . .	..	290	274	262	12	Chiari . . . . .	1. —	22	27	..	27		
						Totale . . . . .	..	239	248	201	47		
<b>Cirimido</b> . . . . .	..	981	978	887	91	<b>Corrido</b>							
						* Vesetto . . . . .	..	212	212	202	10		
<b>Civello</b>						Cancellino . . . . .	0.400	88	87	87	..		
Civello . . . . .	..	805	795	682	113	Biccagno . . . . .	0.500	115	115	106	9		
Villa Guardia . . . . .	0.400	72	71	34	37	Molzano . . . . .	0.700	198	192	192	..		
Totale . . . . .	..	877	866	716	150	Totale . . . . .	..	613	606	587	19		
<b>Civenna</b> . . . . .	..	415	387	387	..	<b>Costa Masnaga</b>							
						Costa . . . . .	..	980	956	633	323		
<b>Civiglio</b>						Centemero . . . . .	2. —	820	801	423	378		
* Civiglio Inferiore . . . . .	..	205	204	204	..	Brenno della Torre . . . . .	2.500	713	704	197	507		
Visigna . . . . .	0.500	177	177	177	..	Totale . . . . .	..	2513	2461	1253	1208		
Civiglio Superiore . . . . .	0.700	143	144	144	..	<b>Crema</b>							
Totale . . . . .	..	525	525	525	..	* Vignola . . . . .	..	70	63	61	1		
						San Vito . . . . .	1. —	79	72	69	3		
<b>Claino con Osteno</b>						Ghiano . . . . .	0.500	52	35	35	..		
* Osteno . . . . .	..	430	411	284	127	Somano . . . . .	0.400	31	27	27	..		
Claino . . . . .	1. —	288	288	269	19	Semurano . . . . .	0.500	232	151	180	1		
Barclaino . . . . .	1.500	114	110	110	..	Marnino . . . . .	0.700	20	19	13	6		
Totale . . . . .	..	832	809	663	146	Prato . . . . .	0.900	36	27	23	4		
						Vezzedo . . . . .	1. —	110	91	88	3		
						Cheis . . . . .	0.600	27	28	28	..		
						Cadreglio . . . . .	0.600	101	90	89	1		
						Samaino . . . . .	0.500	151	118	111	7		
						Cantone . . . . .	0.600	31	19	19	..		
						Pusgnano . . . . .	0.600	110	94	57	37		
						Motto . . . . .	1.100	44	36	24	12		
						Colceno . . . . .	1. —	9	10	10	..		
						Totale . . . . .	..	1103	909	834	75		

TAVOLA I — POPOLAZIONE DEI COMUNI E FRAZIONI DI COMUNE.

Censimento 1901.

Como.

COMUNI E FRAZIONI	Distanza dal centro Km.	POPOLAZIONE				COMUNI E FRAZIONI	Distanza dal centro Km.	POPOLAZIONE			
		resi- dente o legale	presente o di fatto					resi- dente o legale	presente o di fatto		
			in com- plesso	agglome- rata	sparsa				in com- plesso	agglome- rata	sparsa
<b>Cremnago</b> . . . . .	..	885	881	390	491	<b>Drezzo</b> . . . . .	..	628	617	360	257
<b>Cressogno</b> . . . . .	..	83	83	83	..	<b>Erba</b>					
<b>Crevenna</b>						* Erba Superiore . . . . .	..	747	722	525	197
Crevenna . . . . .	..	450	445	434	11	Erba Inferiore . . . . .	0.350	1269	1212	1208	4
Villa Clerici . . . . .	0.500	114	110	110	..	<b>Totale</b> . . . . .	..	2016	1934	1733	201
<b>Totale</b> . . . . .	..	564	555	544	11	<b>Esino Inferiore</b> . . . . .	..	362	359	359	..
<b>Croce</b> . . . . .	..	221	222	212	10	<b>Esino Superiore</b> . . . . .	..	563	550	550	..
<b>Cucciago</b> . . . . .	..	1241	1211	686	525	<b>Fabbrica Durini</b> . . . . .	..	779	781	403	378
<b>Cusino</b> . . . . .	..	358	338	333	5	<b>Fenegrò</b> . . . . .	..	1460	1460	1367	93
<b>Dasio</b> . . . . .	..	169	162	162	..	<b>Figino Serenza</b> . . . . .	..	1783	1770	816	954
<b>Dervio</b>						<b>Fino Mornasco</b>					
* Villa . . . . .	..	920	859	859	..	Fino . . . . .	..	1988	1976	1305	671
Balma . . . . .	0.500	180	178	178	..	Socco . . . . .	1. —	527	508	434	74
Borgo . . . . .	0.500	148	139	139	..	<b>Totale</b> . . . . .	..	2515	2484	1739	745
Piazza e Roncaccio . . . . .	0.500	15	13	13	..	<b>Gaggino</b> . . . . .	..	828	814	550	264
Ronchi . . . . .	2. —	27	27	27	..	<b>Garzeno</b>					
Castello . . . . .	0.500	41	41	41	..	Garzeno . . . . .	..	980	959	959	..
<b>Totale</b> . . . . .	..	1331	1257	1257	..	Siresio . . . . .	3.300	251	240	240	..
<b>Dizzasco</b>						Catasco . . . . .	1. —	470	457	457	..
Dizzasco . . . . .	..	336	325	319	6	<b>Totale</b> . . . . .	..	1701	1656	1656	..
Biazzano e San Pietro . . . . .	0.300	47	39	36	3	<b>Gera</b>					
Rovasco . . . . .	1.800	35	37	37	..	Gera . . . . .	..	439	476	447	29
Muronico . . . . .	2. —	253	221	221	..	Cinque Case . . . . .	2.500	52	53	..	53
<b>Totale</b> . . . . .	..	671	622	613	9	Piano di Spagna . . . . .	6. —	28	37	..	37
<b>Domaso</b>						Sant'Agata . . . . .	7. —	127	126	122	4
Domaso . . . . .	..	955	938	881	57	<b>Totale</b> . . . . .	..	646	692	569	123
Pozzolo . . . . .	1.200	159	148	133	15	<b>Germasino</b>					
Gaggio . . . . .	1.200	91	86	86	..	Germasino . . . . .	..	279	275	275	..
<b>Totale</b> . . . . .	..	1205	1172	1100	72	Albaredo . . . . .	0.550	47	47	47	..
<b>Dongo</b>						<b>Totale</b> . . . . .	..	326	322	322	..
Dongo . . . . .	..	833	811	793	18	<b>Gironico</b>					
Martinico . . . . .	0.250	125	128	122	6	* Gironico al Piano . . . . .	..	744	740	588	152
Barbignano . . . . .	0.600	325	315	240	75	Gironico a Monte . . . . .	1.250	202	196	..	196
Molini . . . . .	0.700	62	62	22	40	<b>Totale</b> . . . . .	..	946	936	588	348
Pomaro . . . . .	1.300	112	114	15	99	<b>Gottro</b> . . . . .	..	353	340	340	..
Campiedi . . . . .	1.500	163	159	128	31	<b>Grandate</b>					
Meglia . . . . .	1.700	50	50	34	16	Grandate . . . . .	..	524	526	526	..
Mossanzonico . . . . .	2. —	123	121	116	5	Bostigo . . . . .	0.700	357	365	167	198
<b>Totale</b> . . . . .	..	1793	1760	1470	290	<b>Totale</b> . . . . .	..	881	891	693	198
<b>Dorio</b>						<b>Grandola</b>					
Dorio . . . . .	..	376	347	347	..	* Codogna . . . . .	..	259	263	223	40
Signorello, Molini, Pa- sino, Torchiedo . . . . .	0.250	85	97	92	5	Naggio . . . . .	1.720	474	478	463	10
<b>Totale</b> . . . . .	..	461	444	439	5	Velzo . . . . .	0.460	138	139	139	..
<b>Dozzo del Liro</b>						Gonte . . . . .	0.490	81	85	85	..
Dozzo . . . . .	..	691	679	679	..	Cardano . . . . .	0.840	273	273	265	8
Brusabosco . . . . .	0.250	24	24	10	14	<b>Totale</b> . . . . .	..	1225	1233	1175	58
<b>Totale</b> . . . . .	..	715	703	689	14						
<b>Drano</b> . . . . .	..	383	371	371	..						





TAVOLA I — POPOLAZIONE DEI COMUNI E FRAZIONI DI COMUNE.

Censimento 1901.

Como.

COMUNI E FRAZIONI	Distanza dal centro Km.	POPOLAZIONE				COMUNI E FRAZIONI	Distanza dal centro Km.	POPOLAZIONE			
		resi- dente o legale	presente o di fatto					resi- dente o legale	presente o di fatto		
			in com- plesso	agglo- merata	sparsa				in com- plesso	agglo- merata	sparsa
<b>Lurate Abbate</b>					<b>Monguzzo</b>		1018	1020	338	682	
* Cacciavio		2798	2757	2642	115	<b>Montano Comasco</b>					
Lurate	0.500	1313	1300	1231	69	Montano		212	213	213	
Castello	1.200	258	257	164	93	Vitello	0.500	121	124	124	
Totale		4369	4314	4037	277	Lucinasco	0.500	173	176	172	
<b>Maccio</b>						Grignola	0.600	74	73	73	
Maccio		953	931	839	92	Grisnono	1.400	31	32	32	
Sordello	0.600	85	85	85	..	Totale		611	618	614	
Mosino	0.800	306	304	298	6	<b>Montemezzo</b>					
Villa Guardia	0.900	147	145	145	..	Montemezzo		3	3	3	
Macciasca	1.100	247	249	207	42	Selva	0.300	36	34	34	
Totale		1738	1714	1574	140	Burano	0.600	226	228	228	
<b>Mariano Comense</b>						Cerceno	0.800	39	39	39	
Mariano		4139	4081	4081	..	Piazzolo	1.500	19	19	..	
Cascinale	2.700	688	675	..	675	Totale		323	323	304	
Casale Perticato	3.290	1134	1120	345	775	<b>Montorfano</b>		842	847	777	
Totale		5961	5876	4426	1450	<b>Mozzate</b>					
<b>Maslianico</b>						Mozzate		1532	1503	1453	
* Giardino		322	317	317	..	San Martino	1. —	591	583	527	
Vergnanico, Campagna- ga, Sovernico	0.300	279	279	279	..	Totale		2123	2086	1980	
Molino Nuovo, Dazio, Folla, Maletto	0.300	212	205	205	..	<b>Musso</b>					
Maraino, Trombetta, Se- rena	0.450	147	149	149	..	Musso		202	201	192	
Cozzena, Sant' Ambro- gio, Scaletta	0.980	199	199	199	..	Terza	0.130	41	39	39	
Totale		1159	1149	1149	..	Genico	0.350	136	131	131	
<b>Menaggio</b>		1675	1626	1449	177	Campagnano	0.400	198	193	193	
<b>Merone</b>		496	492	246	246	Bresciana	0.500	47	45	39	
<b>Mezzegra</b>						Croda	0.900	121	118	118	
Mezzegra		112	111	64	47	Totale		745	727	712	
Giulino	0.200	62	60	52	8	<b>Nesso</b>					
Benzanigo	0.230	312	311	307	4	* Lisogno		188	177	177	
Azzano	0.390	325	327	315	12	Tronno	0.100	65	62	62	
Pola	1.050	31	31	16	15	Scerio	0.400	117	109	109	
Totale		842	840	754	86	Onzanigo	0.400	186	175	168	
<b>Minoprio</b>						Vico	0.600	264	255	255	
Minoprio		474	458	458	..	Castello	0.500	270	255	249	
Case sparse	1.100	129	125	..	125	Borgo	0.550	240	232	207	
Totale		603	583	458	125	Coatesa	0.550	102	96	92	
<b>Mojana</b>		645	785	476	309	Totale		1432	1361	1319	
<b>Molina</b>						<b>Nibionno</b>					
Molina		268	269	247	22	Nibionno		784	772	558	
Riva	2. —	62	55	..	55	* Tabiago	1. —	472	469	330	
Totale		330	324	247	77	Cibrone	2. —	549	532	304	
<b>Moltrasio</b>						Totale		1805	1773	1192	
Moltrasio (Borgo)		401	380	380	..	<b>Novedrate</b>		940	928	796	
Vignola	0.200	31	28	..	..	<b>Olgiate Comasco</b>		3156	3133	1908	
Vighinzano	0.250	113	109	109	..	<b>Oltrona di San Mamette</b>		831	806	637	
Casarico	0.340	30	30	24	6	<b>Orsenigo</b>		1144	1120	909	
Crotti	0.380	98	93	69	24	<b>Ossuccio</b>					
San Rocco	0.450	35	33	30	3	Ossuccio		431	406	390	
Luscisano	0.510	101	100	69	31	Carate	0.100	105	103	103	
Donegano	0.620	75	73	45	28	Spurano	0.380	344	336	322	
Tosnacco	0.700	282	271	263	8	Ospedaletto	0.520	86	83	83	
Vergonzano	0.800	162	149	139	10	Isola	0.670	77	70	55	
Totale		1328	1266	1156	110	Perlana	1.460	37	36	36	
						Totale		1080	1034	989	

TAVOLA I — POPOLAZIONE DEI COMUNI E FRAZIONI DI COMUNE.

Como.

Censimento 1901.

COMUNI E FRAZIONI	Distanza dal centro Km.	POPOLAZIONE				COMUNI E FRAZIONI	Distanza dal centro Km.	POPOLAZIONE			
		residente o legale	presente o di fatto					residente o legale	presente o di fatto		
			in complesso	agglomerata	sparsa				in complesso	agglomerata	sparsa
<b>Palanzo</b>					<b>Pigra . . . . .</b>	..	594	571	571	..	
Palanzo . . . . .	..	369	368	368	..						
Riva . . . . .	2. —	28	25	19	<b>Plesio</b>						
Totale . . . . .	..	397	393	387	Plesio . . . . .	..	245	236	218	18	
<b>Parè . . . . .</b>	..	<b>670</b>	<b>655</b>	<b>433</b>	* Calveseglio . . . . .	0. 200	59	59	59	..	
					Ligomena . . . . .	0. 400	214	208	208	..	
<b>Parravicino</b>					Logo . . . . .	0. 800	138	135	108	27	
Parravicino . . . . .	..	383	379	275	Barna . . . . .	2. 100	226	221	221	..	
Pomerio . . . . .	0. 500	145	157	157	Totale . . . . .	..	882	859	814	45	
Totale . . . . .	..	528	536	432	<b>Pognana</b>						
<b>Peglio</b>					Pognana . . . . .	..	290	288	274	14	
Peglio . . . . .	..	330	290	230	Canzaga . . . . .	0. 200	188	175	167	8	
Argesio . . . . .	1. 800	13	12	12	Rovasco . . . . .	0. 600	27	24	24	..	
Totale . . . . .	..	343	302	302	Riva . . . . .	0. 600	62	53	45	8	
<b>Pellio di Sopra</b>					Quarzano . . . . .	1. 300	258	246	235	11	
* Pellio Inferiore . . . . .	..	414	414	376	Totale . . . . .	..	825	786	745	41	
Pellio Superiore . . . . .	0. 700	392	372	346	<b>Ponna</b>						
Totale . . . . .	..	806	786	722	* Ponna Superiore . . . . .	..	396	357	351	6	
<b>Perledo</b>					Ponna Media . . . . .	0. 700	25	26	26	..	
Perledo . . . . .	..	260	263	263	Ponna Inferiore . . . . .	1. 420	123	116	116	..	
Regolo . . . . .	0. 700	188	185	185	Totale . . . . .	..	544	499	493	6	
Vezio . . . . .	1. 500	66	71	71	<b>Ponte Lambro</b>						
Olivedo . . . . .	2. 500	39	46	46	Ponte Lambro . . . . .	..	820	800	679	121	
Tondello . . . . .	0. 600	25	25	25	Mazzonio . . . . .	0. 250	250	227	227	..	
Gittana . . . . .	2. 800	219	217	217	Busnigallo . . . . .	0. 500	73	74	67	7	
Regoledo . . . . .	2. 500	77	77	77	Totale . . . . .	..	1123	1101	973	128	
Cestaglia . . . . .	2. 700	23	28	28	<b>Ponzate</b>						
Gisazio . . . . .	2. 600	74	72	72	Ponzate . . . . .	..	215	218	218	..	
Bologna . . . . .	1. —	86	87	87	Chiasco . . . . .	?	28	28	28	..	
Panighetto . . . . .	3. —	9	9	9	Casina . . . . .	?	78	78	78	..	
Portone . . . . .	4. —	8	8	8	Totale . . . . .	..	321	324	324	..	
Totale . . . . .	..	1079	1088	1088	<b>Porlezza . . . . .</b>	..	1202	1252	1047	205	
<b>Pianello del Lario</b>					<b>Puria . . . . .</b>	..	271	263	263	..	
* Calozzo . . . . .	..	356	347	339	<b>Ramponio . . . . .</b>	..	569	526	495	31	
Scarpagiano . . . . .	0. 220	107	96	96	<b>Rebbio . . . . .</b>	..	1296	1282	715	567	
Maggiara . . . . .	0. 380	70	67	67	<b>Rezzonico</b>						
Rovezzano . . . . .	0. 400	70	66	66	Rezzonico . . . . .	0. 800	298	300	278	22	
Coslia . . . . .	0. 490	118	105	98	Roncate . . . . .	1. —	61	61	61	..	
Bellera . . . . .	0. 500	42	41	29	Santa Maria . . . . .	..	58	59	34	25	
Camlago . . . . .	0. 700	31	29	21	Marena . . . . .	1. —	134	133	124	9	
Saliana . . . . .	0. 800	101	90	83	La Torre . . . . .	0. 700	83	83	78	5	
Belmonte . . . . .	0. 800	82	69	69	Scellino . . . . .	0. 300	21	21	13	8	
Sant'Anna . . . . .	0. 900	155	142	142	Totale . . . . .	..	655	657	588	69	
Crotti . . . . .	1. 400	6	6	6	<b>Rodero . . . . .</b>	..	863	832	760	72	
Totale . . . . .	..	1138	1058	1016	<b>Regeno</b>						
<b>Piano Porlezza</b>					Regeno . . . . .	..	544	546	460	86	
* Romazza, Molino . . . . .	..	134	133	133	Calvenzana . . . . .	1. 330	341	340	222	118	
Scarpignana . . . . .	0. 200	79	77	77	Maggiolino . . . . .	1. 230	139	138	138	..	
Calventina . . . . .	0. 220	92	92	92	Lambro . . . . .	1. 950	188	187	65	122	
Cadreglio, Sant'Agata . . . . .	1. —	57	56	37	Totale . . . . .	..	1212	1211	885	326	
Totale . . . . .	..	362	358	339	<b>Romanò Brianza</b>						
<b>Piazza Santo Stefano</b>					Romanò Brianza . . . . .	..	696	680	602	78	
Piazza Santo Stefano . . . . .	..	268	262	262	Guiano . . . . .	0. 780	233	232	217	15	
Olzino . . . . .	0. 130	304	298	255	Fornace . . . . .	1. 820	116	115	..	115	
Nolcino con Mornello . . . . .	0. 340	141	163	102	Totale . . . . .	..	1045	1027	819	208	
Vergello con Molini, Crotti . . . . .	0. 450	145	148	42							
Valle con Asnigo . . . . .	0. 400	300	294	163							
Gentrino . . . . .	0. 600	53	53	53							
Totale . . . . .	..	1211	1218	877							

TAVOLA I — POPOLAZIONE DEI COMUNI E FRAZIONI DI COMUNE.

Censimento 1901.

Como.

COMUNI E FRAZIONI	Distanza dal centro Km.	POPOLAZIONE				COMUNI E FRAZIONI	Distanza dal centro Km.	POPOLAZIONE			
		residente o legale	presente o di fatto					residente o legale	presente o di fatto		
			in complesso	agglomerata	sparsa				in complesso	agglomerata	sparsa
<b>Ronago</b>	..	558	545	411	134	<b>Scaria</b>	..	342	353	290	63
<b>Rovellasca</b>						<b>Schignano</b>					
Rovellasca	..	2709	2563	2563	..	* Occagno	..	1204	1046	997	49
Cascina Manera	1. —	131	124	..	124	Avrascio	0.600	274	265	256	9
Totale	..	2840	2687	2563	124	Retegno	0.300	179	173	167	6
<b>Rovello</b>	..	2383	2255	2241	14	Perla	0.700	156	150	140	10
<b>Rovenna</b>						Almanno	1.200	91	75	70	5
Rovenna	..	529	523	523	..	Molobio	1.500	79	77	64	13
Stimianico e S. Andrea	1.900	298	304	304	..	Vesbio	1. —	24	24	24	..
Casnedo, Garotto, Fontanelle	1.500	112	113	113	..	Totale	..	2007	1810	1718	92
Stomajno	0.700	106	106	106	..	<b>Seghebbia</b>	..	171	161	161	..
Toldino, Porgino, Sai	0.700	224	224	209	15	<b>Senna Comasco</b>	..	600	607	358	249
Totale	..	1269	1270	1255	15	<b>Solbiate</b>					
<b>Sala Comacina</b>						Solbiate	..	666	643	626	17
Sala	..	726	680	680	..	Concagno	2.800	326	319	..	319
Valle di Colonno	2. —	57	56	56	..	Totale	..	992	962	626	336
Totale	..	783	736	736	..	<b>Solzago</b>					
<b>S. Bartolomeo Val Cavargna</b>						Solzago	..	267	267	267	..
Tavaino	..	589	561	524	37	San Bartolomeo	?	19	20	20	..
Calbino	0.250	242	218	218	..	Caslasco	?	43	43	43	..
* Vora	1. —	107	102	102	..	Gilasca	?	64	65	65	..
Sora	1.500	115	110	110	..	Fontana al Sotto	?	17	17	17	..
Totale	..	1053	991	954	37	Nisiate	?	26	26	26	..
<b>San Fedele</b>						Totale	..	436	438	438	..
* San Fedele Inferiore	..	690	620	459	161	<b>Sorico</b>					
San Fedele Superiore	0.400	246	229	220	9	Sorico	..	423	382	361	21
Quadrone	0.540	124	109	99	10	Dascio	4.270	129	114	113	1
Erbonne	10.850	114	113	97	16	Totale	..	552	496	474	22
Totale	..	1174	1071	875	196	<b>Stazzonà</b>					
<b>San Nazzaro Val Cavargna</b>						* Selva	..	123	129	129	..
Bubegno	..	329	304	247	57	Cassia	0.500	129	130	130	..
* Burena	0.500	133	130	110	20	Morbio	0.250	173	171	171	..
Rogino	0.320	119	96	96	..	Villa	0.650	45	43	43	..
Cardè	1. —	125	118	118	..	Loro	0.800	38	38	38	..
Totale	..	706	648	571	77	Vanzonico	1.200	62	62	62	..
<b>San Siro</b>						Totale	..	570	573	573	..
* San Martino	..	29	27	27	..	<b>Sueglio</b>	..	504	494	494	..
Carcente	0.600	307	293	293	..	<b>Tavernerio</b>					
Trececione	0.600	183	180	180	..	Tavernerio	..	734	734	644	90
Camnasco	1.500	147	148	148	..	Urago, Crotto, Cafranca, Rovascio	?	378	387	..	387
Maso	1.400	45	45	45	..	Totale	..	1112	1121	644	477
Gallio	1.400	198	196	196	..	<b>Taverdo</b>					
Noleto	1.200	25	24	24	..	Taverdo	..	308	305	283	22
Lucena	1.200	107	97	97	..	Agria	0.400	200	197	197	..
Soriano	1.800	65	63	63	..	Totale	..	508	502	480	22
Molvido	1.600	50	48	48	..	<b>Torno</b>					
Mastena	1.500	144	141	141	..	Torno	..	650	621	607	14
Totale	..	1300	1262	1262	..	Perlasca	0.990	25	25	..	25
<b>Sant'Abbondio</b>						Totale	..	675	646	607	39
* Acquaseria	..	362	376	354	22						
Molino Novo	0.200	216	208	182	26						
Pezzo	0.300	204	203	174	29						
Semnago	2. —	80	79	78	1						
Marledo	0.800	25	25	25	..						
Prada	0.500	36	36	27	9						
Casa dei Ronchi	0.200	30	31	19	12						
Gaeta	2. —	12	12	12	..						
Totale	..	965	970	871	99						

TAVOLA I — POPOLAZIONE DEI COMUNI E FRAZIONI DI COMUNE.

Como.

Censimento 1901.

COMUNI E FRAZIONI	Distanza dal centro Km.	POPOLAZIONE				COMUNI E FRAZIONI	Distanza dal centro Km.	POPOLAZIONE				
		residente o legale	presente o di fatto					residente o legale	presente o di fatto			
			in complesso	agglomerata	sparsa				in complesso	agglomerata	sparsa	
<b>Traversa</b>					<b>Vendrogno</b>							
* Trevisa . . . . .	..	47	47	47	..	280	373	359	14			
Rangio . . . . .	0.500	60	59	59	..	0.550	44	45	45	..		
Negrana . . . . .	0.250	21	20	20	..	1. —	165	149	149	..		
San Carlo . . . . .	1. —	84	81	74	..	0.950	100	90	89	..	1	
Totale . . . . .	..	212	207	200	7	1.370	141	131	131	..		
<b>Tremenico</b>					<b>Mornico . . . . .</b>	1.400	147	135	135	..		
Tremenico . . . . .	..	404	387	387	..	2.080	19	19	15	..	4	
Aveno . . . . .	1.200	171	158	158	..	3.070	199	185	185	..		
Totale . . . . .	..	575	545	545	..		1095	1127	1108	19		
<b>Tremezzo</b>					<b>Veniano</b>							
* Susino . . . . .	..	45	82	82	..	..	419	394	356	38		
Tremezzo . . . . .	0.250	366	334	302	32	0.850	270	259	250	9		
Bolvedere . . . . .	0.360	350	343	331	9	..	689	653	606	47		
Volesio . . . . .	0.520	188	173	173	..							
Viano . . . . .	1.060	192	192	179	13							
Rogaro . . . . .	0.810	102	95	84	11							
Intignano . . . . .	1.340	80	79	79	..							
Balogno . . . . .	0.490	155	148	148	..							
Portezza . . . . .	0.940	102	90	90	..							
Azzano . . . . .	0.620	38	38	27	11							
Totale . . . . .	..	1618	1574	1498	76							
<b>Trevano . . . . .</b>	..	550	552	274	278	<b>Vergosa . . . . .</b>	..	875	875	..	875	
<b>Trezzone</b>					<b>Verna . . . . .</b>	..	219	202	158	44		
* Aurogna . . . . .	..	231	234	234	..	1145	1042	582	460			
Folciano . . . . .	0.100	53	56	40	16	<b>Vestreno . . . . .</b>	..	494	478	478	..	
Totale . . . . .	..	284	290	274	16	<b>Villa Albese</b>						
<b>Turate . . . . .</b>	..	3004	2945	2316	629	* Villa Albese . . . . .	..	1727	1712	1712	..	
<b>Uggiate . . . . .</b>	..	1480	1450	904	546	Saruggia . . . . .	2. —	215	212	212	..	
<b>Urio</b>					<b>Villa Romanò</b>	..	118	115	115	..		
* Riva . . . . .	..	77	73	55	18	Case sparse . . . . .	..	99	99	..	99	
Pangione . . . . .	0.170	108	101	93	8	Totale . . . . .	..	2159	2138	2039	99	
Grappone . . . . .	0.340	54	54	31	23	<b>Villa Romanò</b>						
Cavadino . . . . .	0.460	155	155	142	13	Villa Romanò . . . . .	..	348	351	351	..	
Totale . . . . .	..	394	383	321	62	Casale Chiesa . . . . .	0.450	121	122	70	52	
<b>Varenna</b>					Totale . . . . .	..	469	473	421	52		
Varenna e Olivedo . . . . .	..	800	625	592	33	<b>Zelbio . . . . .</b>	..	368	369	369	..	
Fiumelatte e Pino . . . . .	1. —	483	476	416	60	TOTALE DEL CIRCONDARIO	..	277383	271904	226012	45892	
Totale . . . . .	..	1283	1101	1008	93							
<b>Vassena</b>												
* Sala . . . . .	..	74	75	75	..	<b>Circondario di Lecco.</b>						
Castolo . . . . .	0.300	115	108	108	..	<b>Abbadia sopra Adda</b>						
Lucesno . . . . .	0.200	20	18	18	..	Abbadia . . . . .	..	642	637	600	37	
Cesura . . . . .	0.300	126	123	106	17	Borbino . . . . .	1. —	122	122	85	37	
Totale . . . . .	..	335	324	307	17	Totale . . . . .	..	764	759	685	74	
<b>Veselo</b>					<b>Acquate</b>							
Veselo . . . . .	..	411	400	400	..	* Acquate . . . . .	..	1680	1655	1302	353	
Erno . . . . .	1.200	256	244	219	25	Malnago . . . . .	1.800	167	160	97	63	
Gorla . . . . .	1. —	37	36	36	..	Costa . . . . .	5. —	47	38	..	38	
Totale . . . . .	..	704	680	655	25	Piazzo (1) . . . . .	10. —	..	..	..	..	
						Totale . . . . .	..	1894	1853	1399	454	

(1) Le famiglie abitanti la frazione *Piazzo* erano tutte assenti dal comune, perchè trovavansi a far svernare il bestiame nei paesi piani della Lombardia.

TAVOLA I — POPOLAZIONE DEI COMUNI E FRAZIONI DI COMUNE.

Censimento 1901.

Como.

COMUNI E FRAZIONI	Distanza dal centro Km.	POPOLAZIONE				COMUNI E FRAZIONI	Distanza dal centro Km.	POPOLAZIONE					
		residente o legale	presente o di fatto					residente o legale	presente o di fatto				
			in complesso	agglomerata	sparsa				in complesso	agglomerata	sparsa		
<b>Airuno</b> . . . . .	..	734	727	638	89	<b>Brianzola</b>	..						
<b>Aizzuro</b> . . . . .	..	204	203	116	87	Brianzola . . . . .	1. —	426	427	152	275		
<b>Annone di Brianza</b> . . . . .	..	1179	1212	1049	163	Caraverio . . . . .	..	343	348	105	243		
<b>Asso</b>						Totale . . . . .	..	769	775	257	518		
Asso . . . . .	..	1437	1497	1398	99	<b>Brivio</b>							
Scarenna . . . . .	1. —	200	196	196	..	Brivio . . . . .	..	1288	1263	982	281		
Pagnano . . . . .	1.200	509	502	502	..	Canosse . . . . .	0.850	147	147	59	88		
Totale . . . . .	..	2146	2195	2096	99	Foppaluera . . . . .	1.250	366	346	149	197		
<b>Bagaggera</b>						Beverate . . . . .	2.480	465	464	360	104		
Bagaggera . . . . .	..	280	270	63	207	Totale . . . . .	..	2266	2220	1550	670		
Monte . . . . .	2. —	174	166	122	44	<b>Bulciago</b> . . . . .	..	1273	1254	774	480		
Totale . . . . .	..	454	436	185	251	<b>Cagliano</b>							
<b>Bajedo</b> . . . . .	..	231	226	222	4	Cagliano . . . . .	..	205	197	83	114		
<b>Ballabio Inferiore</b> . . . . .	..	378	351	333	18	Giovenzana . . . . .	1.200	206	202	194	8		
<b>Ballabio Superiore</b> . . . . .	..	530	504	492	12	Totale . . . . .	..	411	399	277	122		
<b>Barcone</b>						<b>Caglio</b> . . . . .	..	534	513	508	5		
Barcone . . . . .	..	206	158	158	..	<b>Calco</b>							
Gero . . . . .	0.400	117	103	103	..	* Calco Inferiore . . . . .	..	507	477	207	270		
Totale . . . . .	..	323	261	261	..	Pomeo, Grancia . . . . .	0.500	447	431	240	191		
<b>Barni</b>						Cornello . . . . .	1. —	162	150	122	28		
Barni . . . . .	..	400	384	384	..	Calco Superiore, Vescogna . . . . .	1. —	309	288	159	129		
Alpe di Crezzo . . . . .	2. —	14	14	14	..	Arlate . . . . .	3. —	361	347	277	70		
Totale . . . . .	..	414	398	398	..	Totale . . . . .	..	1786	1693	1005	688		
<b>Bartesate</b>						<b>Canzo</b> . . . . .	..	1985	1866	1628	238		
Bartesate . . . . .	..	230	226	200	26	<b>Capiate</b> . . . . .	..	348	350	148	202		
Mozzana . . . . .	1. —	107	107	95	12	<b>Carella con Mariaga</b>							
Totale . . . . .	..	337	333	295	38	* Carella . . . . .	..	393	372	372	..		
<b>Barzago</b> . . . . .	..	1745	1732	1404	328	Mariaga . . . . .	0.100	166	160	160	..		
<b>Barzanò</b>						Totale . . . . .	..	559	532	532	..		
Barzanò . . . . .	..	740	716	666	50	<b>Casargo</b>							
Stazione . . . . .	0.800	394	391	235	156	Casargo . . . . .	..	182	177	177	..		
Torricella . . . . .	1.600	290	284	284	..	Codesino . . . . .	0.500	271	270	270	..		
Villanuova . . . . .	2.500	311	310	296	14	Somadino . . . . .	1. —	72	74	74	..		
Sanferiolo . . . . .	1.700	398	384	384	..	Totale . . . . .	..	525	521	521	..		
Totale . . . . .	..	2133	2085	1865	220	<b>Casatenуovo</b>							
<b>Barzio</b> . . . . .	..	1080	904	836	68	Casatenуovo . . . . .	..	1686	1650	1118	532		
<b>Biglio</b> . . . . .	..	112	108	45	63	Galgiana . . . . .	1.450	708	714	227	487		
<b>Bindo</b> . . . . .	..	192	181	144	37	Cascina dei Bracchi . . . . .	3.490	943	891	585	306		
<b>Bosisio</b>						Rogoredo . . . . .	3.400	1168	1130	853	277		
Bosisio . . . . .	..	1450	1386	1291	95	Porrinetti . . . . .	3.120	397	387	..	387		
Garbagnate Rota . . . . .	0.730	539	528	528	..	Totale . . . . .	..	4902	4772	2783	1989		
Totale . . . . .	..	1989	1914	1819	95	<b>Casino d' Erba</b>							
						Casino . . . . .	..	1106	1086	1077	9		
						Caseinetta . . . . .	1. —	77	85	..	85		
						Caseina Bianca . . . . .	3. —	52	52	..	52		
						Totale . . . . .	..	1235	1223	1077	146		
						<b>Cassago</b>							
						Cassago . . . . .	..	595	582	547	35		
						Campi Ascittti . . . . .	0.900	238	228	91	137		
						Tremoncino . . . . .	1. —	208	203	130	73		
						Totale . . . . .	..	1041	1013	768	245		





TAVOLA I — POPOLAZIONE DEI COMUNI E FRAZIONI DI COMUNE.

Como.

Censimento 1901.

COMUNI E FRAZIONI	Distanza dal centro Km.	POPOLAZIONE				COMUNI E FRAZIONI	Distanza dal centro Km.	POPOLAZIONE			
		residente o legale	presente o di fatto					residente o legale	presente o di fatto		
			in complesso	agglomerata	sparsa				in complesso	agglomerata	sparsa
<b>Onno</b> . . . . .	..	419	417	395	22	<b>Rongio</b>	..				
<b>Oriano di Brianza</b>						* Molina . . . . .	..	572	564	544	20
Oriano . . . . .	..	423	419	350	69	Palanzo . . . . .	0.140	114	111	111	..
Zizzanorre . . . . .	0.500	133	129	129	..	Motteno . . . . .	0.360	228	222	216	6
Totale . . . . .	..	556	548	479	69	Tonzanico . . . . .	0.580	424	417	413	4
<b>Osnago</b> . . . . .	..	2532	2477	2017	460	Luzzeno . . . . .	0.590	77	76	41	35
<b>Paderno d'Adda</b> . . . . .	..	1564	1536	1141	395	Rongio . . . . .	0.310	146	146	143	3
<b>Pagnona</b> . . . . .	..	528	509	509	..	Totale . . . . .	..	1561	1536	1468	68
<b>Parlasco</b> . . . . .	..	147	139	126	13	<b>Rovagnate</b>					
<b>Pasturo</b> . . . . .	..	865	839	839	..	Rovagnate . . . . .	..	620	614	402	212
<b>Penzano</b>						Crescenzaga . . . . .	1. —	369	371	233	138
* Corneno . . . . .	..	290	284	284	..	Totale . . . . .	..	989	985	635	350
Penzano . . . . .	1.200	239	231	231	..	<b>Sabbioncello</b>					
Galliano . . . . .	0.300	307	300	300	..	* Pagnano . . . . .	..	455	445	366	79
Totale . . . . .	..	836	815	815	..	Cicognola . . . . .	0.800	311	363	353	10
<b>Perego</b>						Valle Superiore . . . . .	1. —	222	226	64	162
Perego . . . . .	..	469	452	194	258	Corsaniga . . . . .	0.800	336	333	137	196
Lissolo . . . . .	2.500	134	118	118	..	Totale . . . . .	..	1324	1367	920	447
Bernaga . . . . .	1.500	223	225	149	76	<b>Sala al Barro</b>					
Cereda . . . . .	2. —	254	255	102	153	Sala . . . . .	..	514	584	579	5
Totale . . . . .	..	1080	1050	563	487	Caselli ferroviari . . . . .	—	36	38	..	38
<b>Pescate</b>						Cà di Sala . . . . .	0.300	11	12	..	12
* Insirano . . . . .	2. —	151	150	64	86	Monte Oliveto . . . . .	0.400	11	12	..	12
Torrette Inferiore . . . . .	..	130	131	131	..	Monte . . . . .	0.500	12	12	..	12
Torrette Superiore . . . . .	1. —	100	97	49	48	Brusada e Ponte . . . . .	0.700	15	14	..	14
Pescalina . . . . .	3. —	100	138	105	33	Totale . . . . .	..	599	672	591	81
Totale . . . . .	..	481	516	349	167	<b>San Giovanni alla Castagna</b>					
<b>Pessina Valsassina</b> . . . . .	..	174	162	162	..	Castagna . . . . .	..	696	674	674	..
<b>Premana</b> . . . . .	..	1076	1058	1048	10	* Varigione . . . . .	0.250	442	436	335	101
<b>Primaluna</b> . . . . .	..	481	453	445	8	San Giovanni . . . . .	0.400	667	670	651	19
<b>Proserpio</b> . . . . .	..	514	510	491	19	Cavagna . . . . .	1.500	104	105	69	36
<b>Pusiano</b> . . . . .	..	787	723	723	..	Cereda Inferiore . . . . .	0.800	130	128	117	11
<b>Rancio di Lecco</b> . . . . .	..	2183	2221	1951	270	Totale . . . . .	..	2039	2013	1846	167
<b>Ravellino</b>						<b>Santa Maria Hoè</b>					
Ravellino . . . . .	..	343	336	336	..	Santa Maria Hoè . . . . .	..	372	361	160	201
Bestetto . . . . .	1.600	174	173	132	41	Tremonte . . . . .	0.500	645	634	401	233
Totale . . . . .	..	517	509	468	41	Totale . . . . .	..	1017	995	561	434
<b>Rezzago</b> . . . . .	..	436	431	400	31	<b>Sartirana Briantea</b>					
<b>Robbiate</b>						Sartirana . . . . .	..	611	618	502	116
Robbiate . . . . .	..	881	868	667	201	Cassina Fra Martino . . . . .	1.560	502	503	413	90
Terzuolo . . . . .	0.600	684	679	400	279	Totale . . . . .	..	1113	1121	915	206
Totale . . . . .	..	1565	1547	1067	480	<b>Sirone</b> . . . . .	..	1366	1368	910	458
<b>Sirtori</b> . . . . .	..					<b>Sirtori</b> . . . . .	..	1039	1040	419	621
<b>Somana</b>						<b>Somana</b>					
* Bornico . . . . .	..					* Bornico . . . . .	..	140	141	141	..
Sonvico . . . . .	..					Sonvico . . . . .	0.140	124	125	125	..
Zeno . . . . .	0.190					Zeno . . . . .	0.190	119	117	117	..
Totale . . . . .	..					Totale . . . . .	..	383	383	383	..







TAVOLA I — POPOLAZIONE DEI COMUNI E FRAZIONI DI COMUNE.

Censimento 1901.

Como.

COMUNI E FRAZIONI	Distanza dal centro Km.	POPOLAZIONE				COMUNI E FRAZIONI	Distanza dal centro Km.	POPOLAZIONE					
		residente o legale	presente o di fatto					residente o legale	presente o di fatto				
			in complesso	agglomerata	sparsa				in complesso	agglomerata	sparsa		
<b>Cerro Lago Maggiore</b>													
Cerro . . . . .	..	380	356	356	..	Dumenza							
Ceresolo . . . . .	0.800	76	71	44	27	Dumenza . . . . .	..	550	627	581	46		
Totale . . . . .	..	456	427	400	27	Trezzino . . . . .	6. —	179	179	..	179		
						Totale . . . . .	..	729	806	581	225		
<b>Cittiglio</b>						Duno . . . . .	..	274	258	258	..		
Cittiglio . . . . .	..	698	605	559	46	Fabiasco . . . . .	..	161	150	144	6		
* Fracce . . . . .	1. —	263	241	230	11	Ferrera di Varese . . . . .	..	552	623	396	232		
Cascine . . . . .	2. —	120	110	99	11	Galliate Lombardo . . . . .	..	509	506	381	125		
San Biagio . . . . .	1. —	249	242	210	32	Garabiolo . . . . .	..	200	202	202	..		
Totale . . . . .	..	1330	1198	1098	100	<b>Gavirate</b>							
<b>Clivio</b> . . . . .	..	997	992	843	149	Gavirate . . . . .	..	1199	1136	1136	..		
<b>Cocquio</b>						Pignano . . . . .	0.100	605	577	577	..		
Cocquio . . . . .	..	917	881	718	163	Pozzolo . . . . .	0.150	597	559	559	..		
Sant'Andrea . . . . .	1.200	849	831	655	176	Armino . . . . .	0.250	387	367	367	..		
Caldana . . . . .	2.600	361	344	309	35	Totale . . . . .	..	2788	2639	2639	..		
Cerro . . . . .	3.300	66	66	66	..	<b>Gazzada</b> . . . . .	..	780	763	727	36		
Totale . . . . .	..	2193	2122	1748	374	Gemonio . . . . .	..	1182	1135	1020	115		
<b>Comabbio</b> . . . . .	..	695	624	593	31	Germignaga . . . . .	..	2587	2505	2370	135		
<b>Comerio</b> . . . . .	..	1049	1009	764	245	Gornate Inferiore . . . . .	..	675	617	457	160		
<b>Cremonaga</b>						Gornate Superiore . . . . .	..	301	292	182	110		
Cremonaga . . . . .	..	303	296	283	13	<b>Grantola</b>							
Campagna . . . . .	0.500	128	131	..	131	Grantola . . . . .	..	499	486	437	49		
Totale . . . . .	..	431	427	283	144	Montebello . . . . .	0.350	52	49	28	21		
<b>Crosio della Valle</b> . . . . .	..	324	321	283	38	Totale . . . . .	..	551	535	465	70		
<b>Cuasso al Monte</b>						<b>Gurone</b>							
* Cuasso . . . . .	..	348	350	350	..	Gurone . . . . .	..	768	704	658	46		
Borgnana . . . . .	0.850	186	170	151	19	Molini . . . . .	1. —	48	45	45	..		
Cuasso al Piano . . . . .	3.410	562	524	469	55	Totale . . . . .	..	816	749	703	46		
Cavagnano . . . . .	0.870	487	438	365	73	<b>Induno Olona</b>							
Totale . . . . .	..	1583	1482	1335	147	* Induno . . . . .	..	2032	1895	1368	527		
<b>Cugliate</b> . . . . .	..	888	879	835	44	Bregazzana . . . . .	2.700	258	272	266	6		
<b>Cunardo</b> . . . . .	..	1239	1176	842	334	Olona . . . . .	1.800	175	176	161	15		
<b>Curiglia</b> . . . . .	..	494	477	472	5	Totale . . . . .	..	2465	2343	1795	548		
<b>Cuveglia in Valle</b> . . . . .	..	594	579	535	44	<b>Ispra</b>							
<b>Cuvio</b>						Ispra . . . . .	..	1151	1070	1070	..		
Cuvio . . . . .	..	965	929	908	21	Quassa . . . . .	1.700	174	166	..	166		
Canonica e Boffalora . . . . .	1. —	58	57	44	13	Case Nuove . . . . .	1.300	505	474	..	474		
Comacchio e Pora . . . . .	0.900	179	173	155	18	Totale . . . . .	..	1830	1710	1070	640		
Totale . . . . .	..	1202	1159	1107	52	<b>Lavena</b>							
<b>Daverio</b> . . . . .	..	1124	1099	708	391	Lavena . . . . .	..	694	655	639	16		
<b>Due Cossani</b> . . . . .	..	360	341	287	54	Ponte Tresa . . . . .	1.500	538	440	395	45		
						Totale . . . . .	..	1232	1095	1034	61		

TAVOLA I — POPOLAZIONE DEI COMUNI E FRAZIONI DI COMUNE.

Como.

Censimento 1901.

COMUNI E FRAZIONI	Distanza dal centro Km.	POPOLAZIONE				COMUNI E FRAZIONI	Distanza dal centro Km.	POPOLAZIONE					
		residente o legale	presente o di fatto					residente o legale	presente o di fatto				
			in complesso	agglomerata	sparsa				in complesso	agglomerata	sparsa		
<b>Laveno</b>													
Laveno . . . . .	..	1880	1847	1493	354	<b>Masciago Primo</b> . . . . .	..	258	250	239	11		
Brenna . . . . .	1. —	40	37	29	8	<b>Masnago</b> . . . . .	..	1183	1178	636	542		
Monteggia . . . . .	2. —	45	44	44	..	<b>Mercallo</b> . . . . .	..	801	731	576	155		
Casere . . . . .	3. —	38	33	33	..	<b>Mesenzana</b> . . . . .	..	728	720	528	192		
Totale . . . . .	..	2003	1961	1599	362	<b>Mombello Lago Maggiore</b>							
<b>Leggiano</b>						* Casarico . . . . .	..	346	353	353	..	8	
Leggiano . . . . .	..	517	464	416	48	Cantone De Ambrosio . . . . .	0. 250	226	215	207	..	8	
Reno . . . . .	2. —	200	174	117	57	Corbella, Corte, Nisso, Piano . . . . .	0. 500	168	166	166	..	..	
Mirasole . . . . .	1. —	88	84	52	32	Casanova . . . . .	0. 500	243	244	244	..	..	
Cobione . . . . .	2. —	55	47	47	..	Bostano . . . . .	1. —	52	50	43	7		
Totale . . . . .	..	860	769	632	137	Capodisotto e Sommisso . . . . .	0. 450	291	271	271	..	152	
<b>Lissago</b> . . . . .	..	469	453	285	168	Ponte . . . . .	2. —	275	265	113	69		
<b>Lisanza</b> . . . . .	..	445	439	310	129	Aquanera con Brianze . . . . .	3. —	68	69	..	39	77	
<b>Lomnago</b> . . . . .	..	274	273	205	68	Robelgiano con Lerta . . . . .	1. 500	118	116	..	30	..	30
<b>Lonate Ceppino</b> . . . . .	..	1384	1324	1127	197	Brngo, Vignolo e Roncaccio . . . . .	2. 500	31	30	..	..	..	30
<b>Lozza</b> . . . . .	..	437	426	277	149	Totale . . . . .	..	1818	1779	1436	343		
<b>Lozzo</b>						<b>Monate</b> . . . . .	..	395	367	298	69		
Lozzo . . . . .	..	257	252	252	..	<b>Montegrino</b>							
Piero . . . . .	1. —	91	87	87	..	Montegrino . . . . .	..	544	506	496	10		
Totale . . . . .	..	348	339	339	..	Bonera, Ostino . . . . .	1. 180	139	133	133	..	29	
<b>Luino</b>						Sciorbagnò, Castendallo . . . . .	1. 470	222	199	170	..	18	
Luino . . . . .	..	3778	3724	3724	..	Cuceo, Ruera . . . . .	3. 750	138	131	113	..	57	
Creva . . . . .	2. 250	1128	1113	..	1113	Totale . . . . .	..	1043	969	912	57		
Motte . . . . .	5. 100	1083	1053	..	1053	<b>Monte Viasco</b> . . . . .	..	344	327	327	..		
Totale . . . . .	..	5989	5890	3724	2166	<b>Monvalle</b>							
<b>Luvinate</b> . . . . .	..	692	674	557	117	Monvalle . . . . .	..	736	629	518	111		
<b>Maccagno Inferiore</b> . . . . .	..	570	542	414	128	Turro, Monvallina . . . . .	1. 400	347	322	232	90		
<b>Maccagno Superiore</b>						Totale . . . . .	..	1083	951	750	201		
Maccagno . . . . .	0. 500	444	429	429	..	<b>Morazzone</b>							
Veddo . . . . .	1. —	139	145	145	..	Morazzone . . . . .	..	1158	1008	1008	..	252	
Pianca e Intiglio . . . . .	1. —	38	38	18	20	Roncaccio . . . . .	1. 300	290	252	..	239	..	239
Totale . . . . .	..	621	612	592	20	Cuffia . . . . .	0. 600	266	239	..	39	..	39
<b>Malgesso</b> . . . . .	..	843	783	530	253	Casletto . . . . .	1. 100	45	39	..	..	..	39
<b>Malnate</b>						Totale . . . . .	..	1759	1538	1008	530		
Malnate . . . . .	..	3259	3079	2904	175	<b>Morosolo</b> . . . . .	..	1119	1091	1019	72		
Valle . . . . .	0. 500	238	222	189	33	<b>Muceno</b>							
Rovera . . . . .	1. 500	234	227	227	..	Muceno . . . . .	..	253	234	212	22		
San Salvatore . . . . .	3. —	397	382	382	..	Ticinello . . . . .	0. 300	112	106	..	106		
Totale . . . . .	..	4128	3910	3702	208	Totale . . . . .	..	365	340	212	128		
<b>Marchirolo</b> . . . . .	..	853	800	749	51	<b>Musadino</b>							
<b>Marzio</b>						Musadino . . . . .	..	255	255	235	20		
Marzio . . . . .	..	181	186	172	14	Domo . . . . .	0. 300	89	89	89	..	..	
Roncate . . . . .	1. 500	18	17	17	..	Ligurno . . . . .	0. 500	118	120	120	..	..	
Totale . . . . .	..	199	203	189	14	Torre . . . . .	0. 500	56	59	59	..	..	
						Totale . . . . .	..	518	523	503	20		
						<b>Musignano</b>							
						Musignano . . . . .	..	110	107	107	..	..	
						Sarangio . . . . .	1. 250	30	30	30	..	18	
						Orascio . . . . .	2. —	54	54	36	..	..	
						Totale . . . . .	..	196	191	173	18		

TAVOLA I — POPOLAZIONE DEI COMUNI E FRAZIONI DI COMUNE.

Censimento 1901.

Como.

COMUNI E FRAZIONI	Distanza dal centro Km.	POPOLAZIONE				COMUNI E FRAZIONI	Distanza dal centro Km.	POPOLAZIONE			
		residente o legale	presente o di fatto					residente o legale	presente o di fatto		
			in complesso	agglomerata	sparsa				in complesso	agglomerata	sparsa
<b>Olginasio</b> . . . . .	..	617	593	456	137	<b>Torba</b> . . . . .	..	211	198	113	85
<b>Oltrona al Lago</b> . . . . .	..	648	644	325	319	<b>Tradate</b> . . . . .	..	3242	3113	2736	377
<b>Orino</b> . . . . .	..	667	601	601	..	<b>Travedona</b>					
<b>Osmate Lentate</b>						Travedona . . . . .	..	1107	1007	873	134
* Osmate . . . . .	..	420	379	314	65	Molini . . . . .	0.300	141	131	131	..
Lentate . . . . .	3. —	389	372	228	144	Chiosetto . . . . .	0.250	301	288	176	112
Totale . . . . .	..	809	751	542	209	Totale . . . . .	..	1549	1426	1180	246
<b>Pino Lago Maggiore</b>						<b>Trevisago</b>					
Pino . . . . .	..	180	187	171	16	* Caldana . . . . .	..	257	244	211	33
Zenna . . . . .	0.700	109	107	103	4	Cerro . . . . .	1. —	152	149	149	..
Totale . . . . .	..	289	294	274	20	Intelto . . . . .	1.200	86	84	43	41
<b>Porto Ceresio</b> . . . . .	..	772	780	604	176	Castellazzo . . . . .	1.300	72	72	..	72
<b>Porto Valtravaglia</b> . . . . .	..	955	986	849	137	Torre . . . . .	1.500	129	122	50	72
<b>Rancio Valcuvia</b>						Totale . . . . .	..	696	671	453	218
Rancio . . . . .	..	467	466	454	12	<b>Tronzano Lago Maggiore</b>					
Cantevria . . . . .	1. —	199	199	193	6	Tronzano . . . . .	..	217	206	141	65
Totale . . . . .	..	666	665	647	18	Bassano . . . . .	1.500	144	135	135	..
<b>Ranco</b> . . . . .	..	624	622	457	165	Totale . . . . .	..	361	341	276	65
<b>Roggiano Valtravaglia</b> . . . . .	..	417	394	282	112	<b>Valganna</b>					
<b>Rovate</b> . . . . .	..	342	342	273	69	* Ganna . . . . .	..	416	421	421	..
<b>Runo</b>						Ghiria . . . . .	2.870	386	351	351	..
Runo . . . . .	..	279	253	200	53	Bovarezzo . . . . .	2.030	148	126	126	..
Stivigliano . . . . .	0.300	124	119	71	48	Mondonico . . . . .	2.310	125	92	92	..
Totale . . . . .	..	403	372	271	101	Totale . . . . .	..	1075	990	990	..
<b>Saltrio</b> . . . . .	..	1033	1031	953	78	<b>Varano</b>					
<b>Sangiano</b> . . . . .	..	826	739	702	37	Varano . . . . .	..	813	796	794	2
<b>Santa Maria del Monte</b> . . . . .	..	279	305	217	88	Boffalora, Stabillimento . . . . .	1. —	285	283	147	136
<b>Sant'Ambrogio Olona</b> . . . . .	..	880	856	632	224	Cassinetta . . . . .	1. —	18	19	19	..
<b>Schianno</b> . . . . .	..	816	822	738	84	Totale . . . . .	..	1116	1098	960	138
<b>Taino</b>						<b>Vararo</b> . . . . .	..	259	237	237	..
Taino . . . . .	..	1326	1263	981	282	<b>Varese</b>					
Chegljo . . . . .	1. —	332	327	278	49	Varese . . . . .	..	7692	7641	7641	..
Totale . . . . .	..	1658	1590	1259	331	Biurno Inferiore . . . . .	1. —	4697	4706	1614	3092
<b>Ternate</b>						Biurno Superiore . . . . .	1.200	1097	1075	444	631
Ternate . . . . .	..	903	820	705	115	Giubiano . . . . .	1.100	836	848	315	533
Cassinetta . . . . .	0.500	215	204	73	131	Bosto e Cartabbia . . . . .	2. —	1866	1966	598	1368
Totale . . . . .	..	1118	1024	778	246	Casbeno . . . . .	1.300	1478	1479	557	922
						Totale . . . . .	..	17666	17715	11169	6546
						<b>Veccana</b>					
						* Nasca . . . . .	..	388	386	374	12
						Sarigo . . . . .	0.600	311	309	309	..
						Saltirano . . . . .	0.500	83	83	83	..
						Ronchiano . . . . .	0.600	41	39	32	7
						Totale . . . . .	..	823	817	798	19
						<b>Vedano Olona</b>					
						* Vedano Superiore . . . . .	?	1315	1282	1173	109
						Vedano Inferiore . . . . .	?	908	930	833	97
						Totale . . . . .	..	2223	2212	2006	206

TAVOLA I — POPOLAZIONE DEI COMUNI E FRAZIONI DI COMUNE.

Como-Cosenza.

Censimento 1901.

COMUNI E FRAZIONI	Distanza dal centro Km.	POPOLAZIONE				COMUNI E FRAZIONI	Distanza dal centro Km.	POPOLAZIONE					
		resi- dente o legale	presente o di fatto					resi- dente o legale	presente o di fatto				
			in com- plesso	agglo- merata	sparsa				in com- plesso	agglo- merata	sparsa		
<b>Velate</b>													
Velate . . . . .	..	969	955	732	223	<b>Volterre</b>							
Fogliaro . . . . .	1. 100	309	302	211	91	Volterre . . . . .	..	370	358	358	..		
Rasa . . . . .	3. 500	385	364	336	28	Beut . . . . .	0. 450	57	56	56	..		
Totale . . . . .	..	1663	1621	1279	342	Orocco . . . . .	0. 500	51	45	45	..		
<b>Venegono inferiore . . . . .</b>	..	1201	1122	1061	61	Picco . . . . .	0. 600	55	43	43	..		
<b>Venegono Superiore</b>						Chignolo . . . . .	0. 900	69	68	68	..		
Venegono Superiore . . . . .	..	1068	991	792	199	Totale . . . . .	..	602	570	570	..		
Pianasca . . . . .	0. 300	403	396	385	11	<b>TOTALE DEL CIRCONDARIO</b>	..	169245	163262	128827	34435		
Somadeo . . . . .	1. 500	21	21	..	21								
Totale . . . . .	..	1492	1408	1177	231								
<b>Vergobbio . . . . .</b>	..	483	454	437	17								
<b>Viconago</b>													
Viconago . . . . .	..	545	512	437	75								
Cadegliano . . . . .	1. —	542	505	358	147								
Avigno . . . . .	4. —	90	90	74	16								
Totale . . . . .	..	1177	1107	869	238								
<b>Viggiù . . . . .</b>	..	2532	2280	1686	594								
<b>Voldomino</b>													
Voldomino . . . . .	..	993	962	805	157								
Molino . . . . .	0. 500	420	420	420	..								
Biviglione . . . . .	3. —	73	84	84	..								
Totale . . . . .	..	1486	1466	1309	157								

RIEPILOGO PER CIRCONDARI.

Como . . . . .	..	277383	271904	226012	45892
Lecco . . . . .	..	146976	145048	113318	31730
Varese . . . . .	..	169945	163262	128827	34435
<b>TOTALE DELLA PROVINCIA</b>	..	594304	580214	468157	112057

PROVINCIA DI COSENZA.

Circondario di Castrovillari.					Castrovillari.						
<b>Acquaformosa . . . . .</b>	..	1562	1556	1556	..	9945	9138	8887	251		
<b>Albidona . . . . .</b>	..	1765	1592	1592	..	3607	3322	2937	685		
<b>Alessandria del Carretto . . . . .</b>	..	1873	1701	1701	..	2849	2082	2082	..		
<b>Altomonte . . . . .</b>	..	3097	2924	2865	59	<b>Firmo . . . . .</b>	..	1971	1950	1813	137
<b>Amendolara</b>						<b>Francavilla Marittima . . . . .</b>	..	1822	1880	1880	..
Amendolara (centro) . . . . .	..	1638	1460	1218	242	<b>Frascineto</b>					
Borghi . . . . .	—	656	618	354	264	Frascineto . . . . .	..	1740	1740	1740	..
Totale . . . . .	..	2294	2078	1572	506	Porcile . . . . .	0. 300	786	786	786	..
<b>Canna . . . . .</b>	..	1455	1384	1364	..	Totale . . . . .	..	2526	2526	2526	..
<b>Cassano al Jonio</b>						<b>Laino Borgo . . . . .</b>	..	3165	2814	1915	899
Cassano . . . . .	..	6842	6759	6677	82	<b>Laino Castello . . . . .</b>	..	1625	1537	764	773
Lauropoli . . . . .	2. —	1196	1211	1183	28	<b>Lungro</b>					
Doria . . . . .	9. —	488	736	142	594	Piazza . . . . .	—	551	553	499	54
Totale . . . . .	..	8526	8706	8002	704	Sant'Elia . . . . .	0. 320	815	807	743	64
<b>Castroregio</b>						Costantinopoli . . . . .	0. 300	416	411	411	..
Castroregio . . . . .	..	989	992	977	15	* Borgo . . . . .	0. 080	832	831	812	19
Farneta . . . . .	13. —	489	489	489	..	Castello . . . . .	0. 400	1386	1374	1334	40
Totale . . . . .	..	1478	1481	1466	15	Totale . . . . .	..	4000	3976	3799	177
						<b>Malvito . . . . .</b>	..	2034	1828	1289	539

TAVOLA I — POPOLAZIONE DEI COMUNI E FRAZIONI DI COMUNE.

Censimento 1901.

Cosenza.

COMUNI E FRAZIONI	Distanza dal centro Km.	POPOLAZIONE				COMUNI E FRAZIONI	Distanza dal centro Km.	POPOLAZIONE			
		resi- dente o legale	presente o di fatto					resi- dente o legale	presente o di fatto		
			in com- plesso	agglo- merata	sparsa				in com- plesso	agglo- merata	sparsa
<b>Montegiordano</b> . . . . .	..	2232	2130	2084	46	<b>Trebisacce</b>	..				
<b>Morano Calabro</b> . . . . .	..	6596	6236	6205	31	Trebisacce . . . . .	..	1903	1713	1713	..
<b>Mormanno</b> . . . . .	..	4679	4645	4645	..	Marina . . . . .	1. —	193	203	..	203
<b>Mottafollone</b> . . . . .	..	1228	1167	984	183	Totale . . . . .	..	2096	1916	1713	203
<b>Nocera</b> . . . . .	..	1286	1203	1203	..	<b>Villapiana</b> . . . . .	..	1317	1370	1115	255
<b>Oriolo</b> . . . . .	..	4207	3952	3952	..	TOTALE DEL CIRCONDARIO	..	119059	111304	101874	9430
<b>Papasidero</b>											
Papasidero, Tremoli e						<b>Circondario di Cosenza.</b>					
Massa . . . . .	..	2197	2170	1657	513	<b>Acri</b>	..				
Avena e Montagna . . . . .	6. —	642	643	477	166	Acri . . . . .	..	10873	10685	5047	5638
Totale . . . . .	..	2839	2813	2134	679	San Giacomo . . . . .	18. —	2259	2259	272	1987
<b>Platici</b> . . . . .	..	2022	1745	1745	..	Totale . . . . .	..	13132	12944	5319	7625
<b>Rocca Imperiale</b> . . . . .	..	2061	2192	1836	356	<b>Altilia</b>	..				
<b>Roseto Capo Spulico</b> . . . . .	..	1443	1543	1101	442	Altilia . . . . .	..	662	720	561	159
<b>San Basile</b>						Majone . . . . .	2. —	551	474	400	74
* Tamburi . . . . .	..	1030	915	915	..	Totale . . . . .	..	1213	1194	961	233
Bellizzi . . . . .	0.200	592	527	527	..	<b>Aprigliano</b>	..				
Belsito . . . . .	0.300	250	208	208	..	* Pera . . . . .	..	413	346	346	..
Breggio . . . . .	0.400	151	126	126	..	Petraro . . . . .	0.100	120	116	116	..
Totale . . . . .	..	2023	1776	1776	..	Pedalina . . . . .	0.120	191	183	183	..
<b>San Donato di Ninea</b>						Guarno . . . . .	0.150	251	237	237	..
* Casale . . . . .	..	3248	2924	2901	23	Santo Stefano . . . . .	0.200	483	434	306	128
Terra di Sopra . . . . .	0.500	522	475	449	26	Corte . . . . .	0.100	978	832	712	120
Policastello . . . . .	3. —	689	656	641	15	Gruppa . . . . .	0.130	467	354	354	..
Totale . . . . .	..	4459	4055	3991	64	Casignano . . . . .	0.200	564	420	378	42
<b>San Lorenzo Bellizzi</b> . . . . .	..	2544	2285	2086	199	Agosto . . . . .	0.300	530	387	387	..
<b>San Lorenzo del Vallo</b>						Petrone . . . . .	0.400	72	64	64	..
* Pipana . . . . .	..	1015	1007	940	67	Vico . . . . .	1. —	1079	974	770	204
Piazza . . . . .	6. —	207	207	..	207	Regia Sila . . . . .	10. —	13	13	..	13
Totale . . . . .	..	1222	1214	940	274	Totale . . . . .	..	5161	4360	3853	507
<b>San Sosti</b> . . . . .	..	3724	2882	2171	711	<b>Belsito</b> . . . . .	..	1355	1208	675	533
<b>Santa Caterina Albanese</b>						<b>Bianchi</b>	..				
Santa Caterina . . . . .	..	1218	1015	851	164	Bianchi . . . . .	..	560	434	406	28
Joggi . . . . .	3. —	508	460	432	28	Morachi . . . . .	0.250	141	127	106	21
Totale . . . . .	..	1726	1475	1283	192	Ronchi . . . . .	0.250	160	130	118	12
<b>Sant'Agata di Esaro</b> . . . . .	..	3336	2625	2045	580	Censo . . . . .	0.330	199	146	141	5
<b>Saracena</b> . . . . .	..	3667	3149	3041	108	Palinudo . . . . .	1.500	257	202	198	4
<b>Spezzano Albanese</b> . . . . .	..	3572	3580	3444	136	Serradipiro . . . . .	1.700	254	186	161	25
<b>Tarsia</b> . . . . .	..	2424	1959	1771	188	Paragolio . . . . .	1.700	135	110	108	2
<b>Terranova di Sibari</b> . . . . .	..	2762	2637	2599	33	Totale . . . . .	..	1706	1335	1238	97
						<b>Bisignano</b>	..				
						* Piazza . . . . .	..	689	668	668	..
						Piano . . . . .	?	1335	1353	1172	181
						Cascinale . . . . .	?	199	193	193	..
						Cittadella . . . . .	?	201	203	203	..
						San Zaccaria . . . . .	?	805	789	771	18
						San Pietro . . . . .	?	638	627	551	76
						Santa Croce . . . . .	?	712	698	518	180
						San Simone e Giu- deca . . . . .	?	434	423	306	117
						Totale . . . . .	..	5013	4954	4382	572





TAVOLA I — POPOLAZIONE DEI COMUNI E FRAZIONI DI COMUNE.

Censimento 1901.

Cosenza.

COMUNI E FRAZIONI	Distanza dal centro Km.	POPOLAZIONE				COMUNI E FRAZIONI	Distanza dal centro Km.	POPOLAZIONE			
		resi- dente o legale	presente o di fatto					resi- dente o legale	presente o di fatto		
			in com- plesso	agglo- merata	sparsa				in com- plesso	agglo- merata	sparsa
<b>Marzi</b>					<b>Rogliano Gravina</b> . . . . .	..	4294	4153	4094	59	
* Marzi Sottani . . . . .	..	848	764	654	110	<b>Rogliano</b>					
Marzi Soprani . . . . .	0.050	854	862	518	344	Rogliano . . . . .	..	3449	3221	2162	1059
Totale . . . . .	..	1702	1626	1172	454	Cuti . . . . .	0.500	1297	1140	1100	40
<b>Mendicino</b>						Saliano . . . . .	18. —	984	891	369	522
Mendicino . . . . .	..	1492	1378	1378	..	Totale . . . . .	..	5730	5252	3631	1621
Bassolamotta . . . . .	0.400	929	896	281	615	<b>Rose</b> . . . . .	..	2867	2679	1836	843
Cozzo Aurata . . . . .	1.200	868	798	141	657	<b>Rota Greca</b>					
Rizzuto . . . . .	2. —	460	414	..	414	* Casale . . . . .	..	624	600	491	109
Santa Maria . . . . .	0.800	291	272	84	188	Migliani . . . . .	0.150	623	599	539	60
Totale . . . . .	..	4040	3758	1884	1874	Magnocavalli . . . . .	0.100	281	275	237	38
<b>Mongrassano</b> . . . . .	..	2017	2010	1687	323	Babilonia . . . . .	0.150	537	511	446	65
<b>Montalto Uffugo</b>						Totale . . . . .	..	2065	1985	1713	272
Montalto . . . . .	..	4198	4048	2561	1487	<b>Rovito</b>					
Vaccarizzo . . . . .	4. —	1011	985	946	39	Rovito . . . . .	..	974	842	781	61
Parentoro . . . . .	3. —	703	675	675	..	Flavetto . . . . .	0.350	454	381	370	11
Santa Maria la Castagna	4. —	251	236	181	55	Motta . . . . .	0.300	866	840	468	372
Caldopiano . . . . .	5. —	828	794	254	540	Totale . . . . .	..	2294	2063	1619	444
Totale . . . . .	..	6991	6738	4617	2121	<b>San Benedetto Ullano</b>					
<b>Panettieri</b> . . . . .	..	945	753	740	13	San Benedetto . . . . .	..	1702	1511	1141	370
<b>Parenti</b>						Marri . . . . .	1. —	835	758	621	137
Parenti . . . . .	..	1639	1316	1316	..	Totale . . . . .	..	2537	2269	1762	507
Grotti . . . . .	0.500	137	113	75	38	<b>San Fili</b>					
Carroi . . . . .	0.730	190	170	19	151	San Fili . . . . .	..	3578	2898	2612	286
Valle la Posta . . . . .	1.750	176	169	23	146	Bucita . . . . .	2. —	1039	823	750	73
Povarella . . . . .	15.200	43	41	24	17	Totale . . . . .	..	4617	3721	3362	359
Totale . . . . .	..	2185	1809	1457	352	<b>San Giovanni in Fiore</b>					
<b>Paterno Calabro</b>						San Giovanni . . . . .	..	12453	12085	12085	..
* Basso . . . . .	..	1091	1045	467	578	Saltanta . . . . .	12. —	340	340	..	340
Calendini . . . . .	0.500	911	792	551	241	Sila . . . . .	30. —	30	30	..	30
Capora . . . . .	0.500	374	374	317	57	Sciolle . . . . .	20. —	15	15	..	15
Merendino . . . . .	0.200	141	141	87	54	Infantino . . . . .	6. —	400	394	..	394
Totale . . . . .	..	2517	2352	1422	930	Vigni . . . . .	5. —	50	50	..	50
<b>Pedace</b>						Totale . . . . .	..	13288	12914	12085	829
Pedace . . . . .	..	1957	1655	1589	66	<b>San Marco Argentano</b>					
Perito . . . . .	2. —	292	255	224	31	* Roma . . . . .	..	2931	2587	2587	..
Totale . . . . .	..	2249	1910	1813	97	Torino . . . . .	?	700	641	299	342
<b>Pedivigliano</b>						Milano . . . . .	?	1147	1071	..	1071
Pedivigliano . . . . .	..	747	755	708	47	Firenze . . . . .	?	951	880	..	880
Pittarella . . . . .	1. —	362	366	366	..	Genova . . . . .	?	715	690	..	690
Villanova . . . . .	1.500	156	162	127	35	Totale . . . . .	..	6444	5869	2886	2983
Borboruso . . . . .	8. —	267	291	250	41	<b>San Martino di Finita</b>					
Totale . . . . .	..	1532	1574	1451	123	San Martino . . . . .	..	1099	979	979	..
<b>Piane Crati</b> . . . . .	..	1146	939	858	81	Borgo . . . . .	..	566	531	296	235
<b>Pietrafitta</b> . . . . .	..	1883	1679	1395	284	Santa Maria le Grotte . . . . .	..	722	674	344	330
<b>Rende</b>						Totale . . . . .	..	2387	2184	1619	565
Rende . . . . .	..	2442	2239	1915	324	<b>San Pietro in Guarano</b>					
Arcavacata . . . . .	5.500	1416	1390	437	953	San Pietro . . . . .	..	2498	2208	1653	555
Surdo . . . . .	3. —	921	969	261	708	San Benedetto . . . . .	1. —	879	769	453	316
Sant'Agostino . . . . .	7. —	695	700	..	700	Totale . . . . .	..	3377	2977	2106	871
Nogiano . . . . .	9.500	1144	1072	482	590						
San Biasi . . . . .	4. —	488	481	..	481						
Totale . . . . .	..	7106	6851	3095	3756						

TAVOLA I — POPOLAZIONE DEI COMUNI E FRAZIONI DI COMUNE.

Cosenza.

Censimento 1901.

COMUNI E FRAZIONI	Distanza dal centro Km.	POPOLAZIONE				COMUNI E FRAZIONI	Distanza dal centro Km.	POPOLAZIONE			
		residente o legale	presente o di fatto					residente o legale	presente o di fatto		
			in complesso	agglomerata	sparsa				in complesso	agglomerata	sparsa
<b>Santo Stefano di Rogliano.</b>	..	1369	1121	781	340	<b>Ajello in Calabria . . . . .</b>	..	3515	3335	919	2416
<b>San Vincenzo la Costa</b>						<b>Ajeta</b>					
San Vincenzo la Costa.	..	668	628	553	75	Ajeta . . . . .	..	2511	2349	2331	18
Palazzo . . . . .	1. 500	106	105	54	51	Praja . . . . .	12. —	656	692	544	148
San Sisto . . . . .	2. —	679	642	456	186	Totale . . . . .	..	3167	3041	2875	166
Greco Caracciolo. . . . .	3. —	97	90	..	90	<b>Amantea</b>					
Gesuiti. . . . .	3. —	806	672	487	185	* Paraporto . . . . .	..	1654	1549	1100	449
Totale . . . . .	..	2356	2137	1550	587	Catocastro . . . . .	?	387	367	204	163
<b>Scigliano</b>						Marina già Taverna . . . . .	?	3810	3465	1552	1913
* Calvisi. . . . .	..	650	608	573	35	Totale . . . . .	..	5851	5381	2856	2525
Diano . . . . .	1. —	1052	990	948	42	<b>Belmonte Calabro</b>					
Lupia . . . . .	1. —	732	600	524	76	Belmonte. . . . .	..	1216	1093	810	283
Serra Petrisi. . . . .	0.700	193	168	165	3	Marina. . . . .	1. —	178	181	..	181
Cupani. . . . .	0.900	174	159	146	13	Regastili. . . . .	1.500	346	328	182	146
Villaggi . . . . .	2.500	414	379	283	96	Santa Barbara. . . . .	3. —	624	609	544	65
Totale . . . . .	..	3215	2904	2639	265	Buda. . . . .	2. —	191	178	..	178
<b>Serra Pedace . . . . .</b>	..	<b>1831</b>	<b>1419</b>	<b>1384</b>	<b>35</b>	Piana . . . . .	1. —	326	302	..	302
<b>Spezzano Grande . . . . .</b>	..	<b>2935</b>	<b>2291</b>	<b>2237</b>	<b>54</b>	Annunziata . . . . .	1.500	581	490	..	354
<b>Spezzano Piccolo</b>						Salice . . . . .	3. —	503	483	..	432
Spezzano Piccolo . . . . .	..	828	663	647	16	Spineto . . . . .	3. —	192	184	..	184
Macchisi. . . . .	0.200	675	494	494	..	Vadi. . . . .	3. —	738	679	..	613
Macchia . . . . .	1.200	294	203	175	28	Parte . . . . .	1.500	65	62	..	62
Totale . . . . .	..	1797	1360	1316	44	Totale . . . . .	..	4910	4589	3119	1470
<b>Torano Castello</b>						<b>Belvedere Marittimo</b>					
Torano . . . . .	..	1842	1836	1494	342	Belvedere . . . . .	..	2127	1869	1767	102
Sartano . . . . .	3.060	866	867	815	52	Marina. . . . .	?	206	182	..	182
Totale . . . . .	..	2708	2703	2309	394	Palazza . . . . .	?	333	325	..	199
<b>Trenta</b>						Oracchio. . . . .	?	211	196	..	95
Trenta. . . . .	..	545	460	343	117	Sant'Andrea . . . . .	?	309	300	..	163
Feruci . . . . .	0.150	348	250	219	31	Rocca . . . . .	?	180	168	..	143
Cribari . . . . .	0.100	246	173	161	12	Laise . . . . .	?	508	460	..	247
Magli . . . . .	1. —	788	691	390	361	Torno . . . . .	?	131	115	..	72
Totale . . . . .	..	1927	1574	1053	521	Castromurro . . . . .	?	384	377	..	106
<b>Zumpano</b>						San Nicola. . . . .	?	419	388	..	207
Zumpano. . . . .	..	978	904	476	428	Petrosa . . . . .	?	279	272	..	147
Motta . . . . .	0.500	131	124	97	27	Malafarina. . . . .	?	340	325	..	143
Rovella . . . . .	2. —	472	436	227	209	Quattromani. . . . .	?	324	317	..	189
Totale . . . . .	..	1581	1464	800	664	Santo Ianni . . . . .	?	148	142	..	61
<b>TOTALE DEL CIRCONDARIO</b>	..	<b>209119</b>	<b>193039</b>	<b>141463</b>	<b>51576</b>	Totale . . . . .	..	5899	5436	3654	1782
<b>Circondario di Paola.</b>											
<b>Acquappesa</b>						<b>Bonifati</b>					
Acquappesa . . . . .	..	1600	1521	1438	83	Bonifati . . . . .	..	2248	2152	1846	306
Intavolata . . . . .	4. —	602	445	342	103	Cittadella del Capo . . . . .	10. —	1135	1009	551	458
Totale . . . . .	..	2202	1966	1780	186	Torrevecchia. . . . .	7. —	678	628	180	448
<b>Cetraro</b>											
Acquappesa . . . . .	..	1600	1521	1438	83	Cetraro . . . . .	..	6585	6087	2585	3502
Intavolata . . . . .	4. —	602	445	342	103	Sant'Angelo . . . . .	?	1206	908	653	255
Totale . . . . .	..	2202	1966	1780	186	Totale . . . . .	..	7791	6995	3238	3757

TAVOLA I — POPOLAZIONE DEI COMUNI E FRAZIONI DI COMUNE.

Censimento 1901.

Cosenza.

COMUNI E FRAZIONI	Distanza dal centro Km.	POPOLAZIONE				COMUNI E FRAZIONI	Distanza dal centro Km.	POPOLAZIONE					
		residente o legale	presente o di fatto					residente o legale	presente o di fatto				
			in complesso	agglomerata	sparsa				in complesso	agglomerata	sparsa		
<b>Cleto</b>													
Cleto . . . . .	..	1275	1186	535	651	<b>Sanginetto</b>							
Savuto . . . . .	4. —	422	389	285	104	Sanginetto . . . . .	..	1443	1447	1270	177		
Totale . . . . .	..	1697	1575	820	755	Le Creti . . . . .	3. —	162	162	73	89		
						Totale . . . . .	..	1605	1609	1343	266		
<b>Diamante</b>						<b>San Lucido . . . . .</b>	..	5687	3998	2558	1440		
Diamante . . . . .	..	1752	1685	1605	80	<b>San Pietro in Amantea</b>							
Cirella . . . . .	4. —	972	924	265	659	San Pietro . . . . .	..	912	803	607	196		
Totale . . . . .	..	2724	2609	1870	739	Valle . . . . .	4. —	437	404	..	404		
						Totale . . . . .	..	1349	1207	607	600		
<b>Falconara Albanese . . . . .</b>	..	2323	1982	1382	600	<b>Santa Domenica Talao . . . . .</b>	..	2199	2132	2072	110		
						<b>Scalea</b>							
<b>Fiumefreddo Bruzio</b>						Scalea . . . . .	..	2132	1951	1851	100		
Fiumefreddo . . . . .	..	1125	1057	1057	..	San Nicola Arcella . . . . .	5. —	1022	852	837	15		
San Biase . . . . .	4. —	1446	1310	..	1310	Totale . . . . .	..	3154	2803	2688	115		
Diroiti . . . . .	2. —	131	124	..	124	<b>Serra di Ajello . . . . .</b>	..	674	621	465	156		
Manco . . . . .	6. —	651	618	..	618	<b>Terrati . . . . .</b>	..	273	251	120	131		
Badia . . . . .	3. —	356	338	..	338	<b>Tortora . . . . .</b>	..	1977	1980	1734	196		
Destro . . . . .	3. —	191	186	..	186	<b>Verbicaro . . . . .</b>	..	5183	4624	4624	..		
Cotusa . . . . .	5. —	338	334	..	334	TOTALE DEL CIRCONDARIO	..	108978	99573	62998	36575		
Marina . . . . .	4. —	233	229	..	229								
Totale . . . . .	..	4481	4196	1057	3139								
<b>Fuscaldo</b>													
Fuscaldo (Paese) . . . . .	..	3465	3320	3221	99								
Marina . . . . .	?	1090	946	611	335								
San Pietro . . . . .	?	2103	1929	412	1517								
Pesco . . . . .	?	996	917	278	639								
Cariglio . . . . .	?	1890	1644	504	1140								
Totale . . . . .	..	9544	8756	5026	3730								
<b>Grisolia Cipollina</b>													
* Grisolia . . . . .	..	2431	2281	2182	99								
Cipollina . . . . .	?	716	699	617	82	<b>Bocchigliero . . . . .</b>	..	3877	3019	3019	..		
Totale . . . . .	..	3147	2980	2799	181	<b>Calopezzati . . . . .</b>	..	1274	1398	998	400		
<b>Guardia Piemontese . . . . .</b>	..	1344	1208	1208	..	<b>Caloveto</b>							
<b>Lago</b>						Caloveto . . . . .	..	1210	1224	999	225		
Lago e Greci . . . . .	..	3455	3012	1407	1605	Crosia . . . . .	12. —	1027	1305	1236	69		
Laghitello e Ario de' Lupi . . . . .	1.500	1308	1153	214	939	Totale . . . . .	..	2237	2529	2235	294		
Totale . . . . .	..	4763	4165	1621	2544	<b>Campana . . . . .</b>	..	2712	2476	2320	156		
<b>Longobardi . . . . .</b>	..	3097	2957	1059	1898	<b>Cariati</b>							
<b>Majerà . . . . .</b>	..	2172	2002	786	1216	Cariati . . . . .	..	3086	2922	1995	927		
<b>Orsomarso . . . . .</b>	..	2214	1995	1877	118	Terravecchia . . . . .	8. —	1219	1162	1100	62		
<b>Paola</b>						Totale . . . . .	..	4305	4084	3095	989		
* San Giacomo . . . . .	..	2637	2435	2251	184	<b>Corigliano Calabro . . . . .</b>	..	15379	13320	12681	639		
Santa Caterina . . . . .	0.300	3128	2849	1279	1570	<b>Cropalati . . . . .</b>	..	1421	1455	1108	347		
Motta . . . . .	0.400	3113	2990	1625	1365	<b>Longobucco . . . . .</b>	..	4007	3760	1580	2180		
Marina . . . . .	0.550	547	545	435	110								
Totale . . . . .	..	9425	8819	5590	3229								

Circondario di Rossano.

TAVOLA I — POPOLAZIONE DEI COMUNI E FRAZIONI DI COMUNE.

Cosenza-Cremona.

Censimento 1901.

COMUNI E FRAZIONI	Distanza dal centro Km.	POPOLAZIONE				COMUNI E FRAZIONI	Distanza dal centro Km.	POPOLAZIONE			
		residente o legale	presente o di fatto					residente o legale	presente o di fatto		
			in complesso	agglomerata	sparsa				in complesso	agglomerata	sparsa
Mandatoriccio . . . . .	..	2193	2064	1813	251	Scala Coeli					
Paludi . . . . .	..	1728	1729	1619	110	Scala Coeli . . . . .	..	1381	1348	1348	..
Pietrapaola . . . . .	..	1120	1247	1247	..	San Morello . . . . .	10. —	281	277	277	..
Rossano . . . . .	..	13354	13555	9627	3928	Totale . . . . .	..	1662	1625	1625	..
San Cosmo Albanese . . . . .	..	823	715	659	56	Vaccarizzo Albanese . . . . .	..	1505	1343	1249	94
San Demetrio Corone						TOTALE DEL CIRCONDARIO	..	66173	61351	50212	11139
San Demetrio . . . . .	..	4308	3159	2429	730	RIEPILOGO PER CIRCONDARI.					
Macchia . . . . .	5. —	817	653	430	223	Castrovillari . . . . .	..	119059	111304	101874	9430
Totale . . . . .	..	5125	3812	2859	953	Cosenza . . . . .	..	209119	193039	141463	51576
San Giorgio Albanese . . . . .	..	1311	1294	1161	133	Paola . . . . .	..	108978	99573	62998	36575
Santa Sofia d'Epiro . . . . .	..	2040	1926	1317	609	Rossano . . . . .	..	66173	61351	50212	11139
						TOTALE DELLA PROVINCIA	..	503329	465267	356547	108720

PROVINCIA DI CREMONA.

Circondario di Casalmaggiore.						Castelponzone . . . . .					
Calvatone . . . . .	..	1824	1840	1833	7	..	1104	1080	1080	..	
Casalmaggiore						Drizzona					
Casalmaggiore . . . . .	..	3742	3988	3998	..	Drizzona . . . . .	..	705	685	680	5
Vicinanza . . . . .	3. —	617	631	235	396	Castelfranco d'Oglio . . . . .	1. 770	509	494	394	100
Agoiolo . . . . .	2. 600	583	581	410	171	Pontirolo Capredoni . . . . .	2. 070	226	229	229	..
Vicobellignano . . . . .	2. 300	1614	1587	1523	64	Totale . . . . .	..	1440	1408	1303	105
Vicoboneghisio . . . . .	3. 100	712	694	684	10	Gussola					
Villanova . . . . .	5. 650	635	636	569	67	Gussola . . . . .	..	3103	2852	2636	216
Rivarolo del Re . . . . .	7. 500	1921	1843	1268	575	Borgolieto . . . . .	0. 800	907	814	740	74
Brugnola . . . . .	9. 750	582	586	539	47	Totale . . . . .	..	4010	3666	3376	290
Caminata . . . . .	4. 150	322	319	255	64	Martignana di Po . . . . .	..	1894	1752	1493	259
Capella . . . . .	3. 700	698	685	603	82	Piadena . . . . .	..	2082	1984	1778	206
Vicomoscano . . . . .	3. 150	912	894	883	11	San Giovanni in Croce					
Staffolo . . . . .	4. —	360	351	329	22	San Giovanni . . . . .	..	1972	1854	1806	48
Quattro Case . . . . .	6. 500	651	647	572	75	San Zavedro . . . . .	3. —	554	528	481	47
Casalbellotto . . . . .	7. 850	1543	1492	1284	208	Fenilone . . . . .	2. —	166	166	116	50
Roncadello . . . . .	7. 100	1010	988	843	145	Totale . . . . .	..	2692	2548	2403	145
Fossa Caprara . . . . .	5. —	505	501	481	20						
Totale . . . . .	..	16407	16373	14416	1957						
Casteldidone											
Casteldidone . . . . .	..	1221	1236	1236	..						
Ronco . . . . .	3. —	57	60	60	..						
Totale . . . . .	..	1278	1296	1296	..						



TAVOLA I — POPOLAZIONE DEI COMUNI E FRAZIONI DI COMUNE.

Cremona.

Censimento 1901.

COMUNI E FRAZIONI	Distanza dal centro Km.	POPOLAZIONE				COMUNI E FRAZIONI	Distanza dal centro Km.	POPOLAZIONE					
		residente o legale	presente o di fatto					residente o legale	presente o di fatto				
			in complesso	agglomerata	sparsa				in complesso	agglomerata	sparsa		
<b>Cremona</b>													
<b>Cremona</b>		885	894	762	132	<b>Quintano</b>		388	391	362	29		
<b>Cumignano sul Naviglio</b>						<b>Ricengo</b>							
Cumignano		746	764	683	81	Ricengo		673	672	581	91		
Castelletto Borbò	3. —	95	95	..	95	Bottaiano	1.350	585	579	176	403		
Totale		841	859	683	176	Totale		1258	1251	757	494		
<b>Dovera</b>						<b>Ripalta Arpina</b>		1166	1167	1063	104		
Dovera		574	551	441	110	<b>Ripalta Guerina</b>		513	516	500	16		
Roncadello d'Adda	0.640	546	574	279	295	<b>Ripalta Nuova</b>							
Postino	0.710	1107	1086	1049	37	Ripalta Nuova		1094	1076	944	132		
San Rocco	2.320	305	300	139	161	San Michele Cremasco	1.500	329	390	153	177		
Barbuzzera	2.350	466	467	302	165	San Bartolomeo	2. —	348	349	349	..		
Totale		2998	2978	2210	768	Totale		1771	1755	1446	309		
<b>Fiesco</b>						<b>Rivolta d'Adda</b>		5138	5164	3482	1682		
Fiesco		981	965	923	42	<b>Romanengo</b>		2456	2410	1765	645		
Abbadia Santa Marta	2.700	244	243	131	112	<b>Rubbiano</b>		734	732	573	159		
Totale		1225	1208	1054	154	<b>Salvirola Cremasca</b>							
<b>Izano</b>		1546	1532	1470	62	* Salvirola Cremonese		439	438	413	25		
<b>Madignano</b>						Salvirola Cremasca		311	308	267	41		
Madignano		1259	1265	1181	84	Ronco Todeschino	2.010	140	142	142	..		
Madignanello	0.600	133	134	108	26	Albera	4.790	119	117	108	9		
Ripalta Vecchia	2.020	252	255	223	32	Totale		1009	1005	930	75		
Totale		1644	1654	1512	142	<b>San Bernardino</b>							
<b>Monte Cremasco</b>		631	637	627	10	San Bernardino		1810	1804	1522	282		
<b>Montodine</b>						Castelnovo	1. —	577	576	486	90		
* Montodine Settentrionale		1604	1548	1441	107	Vergonzana	2. —	300	298	272	26		
Montodine Meridionale	0.570	775	759	709	50	Totale		2687	2678	2280	398		
Totale		2379	2307	2150	157	<b>Santa Maria della Croce</b>							
<b>Moscazzano</b>						Santa Maria della Croce		1113	1104	680	424		
* Moscazzano Superiore		575	578	425	153	Vairano	2.340	804	801	311	490		
Moscazzano Inferiore	—	430	420	288	132	Totale		1917	1905	991	914		
Totale		1005	998	713	285	<b>Scannabue</b>		883	864	848	16		
<b>Offanengo</b>		2638	2647	2367	280	<b>Sergnano</b>							
<b>Ombriano</b>						Sergnano		1606	1606	1191	415		
Ombriano		2361	2356	2356	..	Trezzolasco	3. —	204	210	167	43		
Sabbioni	2. —	1230	1228	1228	..	Totale		1810	1816	1358	458		
Mosi	3. —	193	193	193	..	<b>Soncino</b>							
Totale		3784	3777	3777	..	Soncino		6150	6080	4241	1839		
<b>Palazzo Pignano</b>		501	481	477	4	Isengo	2. —	306	306	203	103		
<b>Pandino</b>						Villacampagna	3. —	373	371	299	72		
Pandino		2328	2340	1410	930	Gallignano	5. —	1307	1306	864	442		
Nosadello	1.700	589	601	..	601	Totale		8136	8063	5607	2456		
Gradella	2.700	783	793	..	793	<b>Spino d'Adda</b>							
Totale		3700	3734	1410	2324	Spino		1761	1747	915	832		
<b>Pianengo</b>		1066	1074	923	151	Fracchia	3.500	274	272	167	105		
<b>Pieranica</b>		625	618	618	..	Totale		2035	2019	1082	937		

TAVOLA I — POPOLAZIONE DEI COMUNI E FRAZIONI DI COMUNE.

Censimento 1901.

Cremona.

COMUNI E FRAZIONI	Distanza dal centro Km.	POPOLAZIONE				COMUNI E FRAZIONI	Distanza dal centro Km.	POPOLAZIONE					
		residente o legale	presente o di fatto					residente o legale	presente o di fatto				
			in complesso	agglomerata	sparsa				in complesso	agglomerata	sparsa		
<b>Ticengo</b>													
Ticengo . . . . .	..	447	451	451	..	Bonemerse							
Monteoliveto . . . . .	1. —	24	18	..	18	Bonemerse . . . . .	..	441	452	221	231		
Canova . . . . .	2. —	20	21	..	21	Caretolo . . . . .	1.500	400	400	..	400		
Mottella . . . . .	3. —	55	61	..	61	Farisengo . . . . .	2. —	249	246	..	246		
Motta . . . . .	3.800	88	85	..	85	Totale . . . . .	..	1090	1098	221	877		
Cascinetto e Corradini . . . . .	3.900	14	12	..	12	<b>Bordolano</b> . . . . .	..	1226	1222	806	416		
Totale . . . . .	..	648	648	451	197	<b>Cà d'Andrea</b>							
<b>Torlino</b>						Cà d'Andrea . . . . .	..	403	405	363	42		
Torlino . . . . .	..	390	391	391	..	Ronca de' Golferami . . . . .	2. —	234	233	220	13		
Azzano . . . . .	2.500	330	333	268	65	Pieve San Maurizio . . . . .	2. —	107	106	106	..		
Totale . . . . .	..	720	724	659	65	Casanova d'Offredi . . . . .	3. —	452	436	436	..		
<b>Trescore</b> . . . . .	..	1674	1651	1651	..	Breda Guazzona . . . . .	3.500	98	96	96	..		
<b>Trigolo</b>						Fossa Guazzona . . . . .	3. —	177	173	173	..		
Trigolo . . . . .	..	1846	1812	1812	..	Brolpasino . . . . .	2. —	172	167	167	..		
Cascinali . . . . .	2. —	729	748	..	748	Totale . . . . .	..	1643	1616	1561	55		
Totale . . . . .	..	2575	2560	1812	748	<b>Cà de' Stefani</b>							
<b>Vailate</b> . . . . .	..	3306	3255	2959	296	Cà de' Stefani . . . . .	..	653	646	464	182		
<b>Vajano Cremasco</b> . . . . .	..	2140	2148	2115	33	Cà de' Sfondrati . . . . .	2. —	441	436	248	188		
<b>Vidolasco</b>						Montanara . . . . .	1.750	296	293	222	71		
Vidolasco . . . . .	..	283	282	282	..	Redonesco . . . . .	3.500	203	207	117	90		
Montecchio . . . . .	0.350	223	222	222	..	Totale . . . . .	..	1593	1582	1051	531		
Totale . . . . .	..	506	504	504	..	<b>Cappella Cantone</b>							
<b>Zappello</b>						* Santa Maria dei Sab-							
Zappello . . . . .	..	508	509	509	..	bioni . . . . .	..	600	597	161	436		
Bolzone . . . . .	0.900	397	400	400	..	Oscasale . . . . .	1.500	747	736	351	385		
Totale . . . . .	..	905	909	909	..	Totale . . . . .	..	1347	1333	512	821		
TOTALE DEL CIRCONDARIO	..	96220	96062	76263	19799	<b>Cappella de' Picenardi</b>							
						Cappella de' Picenardi . . . . .	..	633	626	613	13		
						Cansero . . . . .	2. —	152	157	157	..		
						Vighizzolo . . . . .	2.500	623	621	609	12		
						Isolello . . . . .	3. —	192	192	187	5		
						Totale . . . . .	..	1600	1596	1566	30		
						<b>Carpaneta Dosimo</b>							
						* Dosimo . . . . .	..	758	749	268	481		
						Quistro . . . . .	1. —	462	453	365	88		
						Barbiselle . . . . .	2. —	313	311	121	190		
						Totale . . . . .	..	1533	1513	754	759		
						<b>Casalbuttano ed Uniti</b>							
						Casalbuttano . . . . .	..	4711	4552	3627	925		
						San Vito . . . . .	1.500	882	863	542	321		
						Polengo . . . . .	2. —	951	946	665	281		
						Totale . . . . .	..	6544	6381	4834	1527		
						<b>Casalmoreno</b>							
						Casalmoreno . . . . .	..	1964	1957	1795	162		
						Mirabello . . . . .	3. —	472	470	297	173		
						Totale . . . . .	..	2436	2427	2092	335		
						<b>Castelleone</b>							
						Castelleone . . . . .	..	6972	6989	3818	3171		
						Corte Madama . . . . .	4. —	849	851	291	560		
						Totale . . . . .	..	7821	7840	4109	3731		
<b>Acquanegra Cremonese</b>													
Acquanegra . . . . .	..	716	720	513	207								
Fengo . . . . .	2. —	635	628	433	195								
Totale . . . . .	..	1351	1348	946	402								
<b>Annico</b> . . . . .	..	2270	2235	2057	178								
<b>Azzanello</b> . . . . .	..	1587	1559	1259	300								
<b>Barzaniga</b>													
Barzaniga . . . . .	..	891	887	773	114								
Grontorto . . . . .	1.330	626	628	421	207								
Totale . . . . .	..	1517	1515	1194	321								
<b>Binanuova</b> . . . . .	..	691	673	631	42								

Circondario di Cremona.





TAVOLA I — POPOLAZIONE DEI COMUNI E FRAZIONI DI COMUNE.

Censimento 1901.

Cremona.

COMUNI E FRAZIONI	Distanza dal centro Km.	POPOLAZIONE				COMUNI E FRAZIONI	Distanza dal centro Km.	POPOLAZIONE			
		residente o legale	presente o di fatto					residente o legale	presente o di fatto		
			in complesso	agglomerata	sparsa				in complesso	agglomerata	sparsa
<b>Motta Baluffi</b>					<b>Pizzighettone</b>						
Motta . . . . .	..	1172	1147	1147	..	Pizzighettone . . . . .	..	1067	1050	692	358
Solarolo Monasterolo . . . . .	2. —	600	593	539	..	Gera . . . . .	1. —	1156	1190	996	134
Livelli Superiori . . . . .	4. —	97	101	..	101	Roggione . . . . .	1. —	774	787	51	736
Livelli Inferiori . . . . .	3. —	311	302	119	183	Regona . . . . .	3. —	1008	962	667	295
Totale . . . . .	..	2180	2143	1859	284	Ferie . . . . .	4. —	356	356	193	163
<b>Olmeneta . . . . .</b>					<b>Pozzaglio ed Uniti</b>						
..	..	1509	1496	995	501	Pozzaglio . . . . .	..	630	626	569	57
<b>Ossolaro . . . . .</b>					<b>Solarolo del Persico . . . . .</b>						
..	..	989	971	758	213	1. 620	322	316	264	52	
<b>Ostiano . . . . .</b>					<b>Castelnuovo Gherardi . . . . .</b>						
..	..	3828	3830	3193	637	2. 340	651	641	297	344	
<b>Paderno Cremonese</b>					<b>Casalsigone . . . . .</b>						
Paderno . . . . .	..	2045	2049	1458	591	3. 090	1016	1007	769	238	
San Gervasio . . . . .	1. 700	216	216	188	28	Totale . . . . .	..	2619	2590	1899	691
Acqualunga Badona . . . . .	1. 800	647	647	330	317	<b>Robecco d'Oglio</b>					
Totale . . . . .	..	2908	2912	1976	936	Robecco . . . . .	..	2007	2002	1598	404
<b>Persico</b>					<b>Gallarano . . . . .</b>						
Persico . . . . .	..	293	289	79	210	3. 400	345	345	201	144	
Persichello . . . . .	1. 500	634	624	416	208	Monasterolo . . . . .	3. 700	466	463	370	98
Bettenesco . . . . .	2. 750	465	460	129	331	Totale . . . . .	..	2818	2810	2169	641
Totale . . . . .	..	1392	1373	624	749	<b>San Bassano</b>					
<b>Pescarolo ed Uniti</b>					<b>San Bassano . . . . .</b>						
Pescarolo . . . . .	..	1642	1612	1478	134	..	2063	2053	1622	431	
Castelnuovo del Vescovo . . . . .	3. —	186	185	146	39	Oltre Serio . . . . .	0. 210	259	254	..	
Pieve Terzagni . . . . .	3. 500	724	716	649	67	Totale . . . . .	..	2322	2307	1876	431
Totale . . . . .	..	2552	2513	2273	240	<b>San Daniele Ripa Po</b>					
<b>Pessina Cremonese</b>					<b>San Daniele . . . . .</b>						
Pessina . . . . .	..	676	681	647	34	..	1528	1490	1365	125	
Stilo de' Mariani . . . . .	3. —	477	475	475	..	Porto con Sommo . . . . .	2. 200	337	386	..	386
Monticelli Ripa d'Oglio . . . . .	6. —	449	451	374	77	Solarolo Paganino . . . . .	3. —	173	177	..	177
Villarocca . . . . .	1. 500	499	484	341	143	Isola Pescaroli . . . . .	2. 800	352	345	271	74
Totale . . . . .	..	2101	2091	1837	254	Santa Margherita . . . . .	3. 200	188	191	..	191
<b>Pieve Delmona</b>					<b>Totale . . . . .</b>						
Pieve Delmona . . . . .	..	572	575	304	271	..	2628	2589	1636	953	
Bagnarolo . . . . .	2. —	195	201	..	201	<b>San Martino in Belliseto . . . . .</b>					
San Pietro con Prato . . . . .	..	..	..	..	..	..	900	875	61	414	
Muzio . . . . .	2. —	428	432	253	179	<b>Scandolara Ripa d'Oglio . . . . .</b>					
Totale . . . . .	..	1195	1208	557	651	..	1274	1265	977	288	
<b>Pieve d'Olimi</b>					<b>Sesto ed Uniti</b>						
Pieve d'Olimi . . . . .	..	1388	1371	1371	..	Sesto . . . . .	..	2505	2475	1783	692
Cà de' Gatti . . . . .	3. —	431	423	416	7	Casanova del Morbasco . . . . .	4. —	451	446	319	127
Cà de' Staoli . . . . .	3. 400	304	302	302	..	Cortetano . . . . .	4. —	531	535	328	207
Totale . . . . .	..	2123	2096	2089	7	Luignano . . . . .	5. —	706	708	573	135
<b>Pieve San Giacomo</b>					<b>Totale . . . . .</b>						
Pieve San Giacomo . . . . .	..	1382	1344	892	452	..	4193	4164	3003	1161	
Gazzo . . . . .	1. 500	731	716	265	451	<b>Soresina</b>					
Ognissanti . . . . .	4. —	646	633	305	323	Soresina . . . . .	..	9974	9985	8021	1964
Totale . . . . .	..	2759	2693	1462	1231	Canova Olzano . . . . .	3. 100	384	380	237	143
<b>Sospiro</b>					<b>Totale . . . . .</b>						
Sospiro . . . . .	..	1106	1080	934	146	..	10358	10365	8258	2107	
San Salvatore . . . . .	1. —	924	902	695	207	<b>Sossano</b>					
Longardole . . . . .	2. —	870	842	456	406	Sossano . . . . .	..	1106	1080	934	146
Tidolo . . . . .	3. —	296	297	222	75	Totale . . . . .	..	3196	3121	2287	834

TAVOLA I — POPOLAZIONE DEI COMUNI E FRAZIONI DI COMUNE.

Cremona-Cuneo.

Censimento 1901.

COMUNI E FRAZIONI	Distanza dal centro Km.	POPOLAZIONE				COMUNI E FRAZIONI	Distanza dal centro Km.	POPOLAZIONE			
		residente o legale	presente o di fatto					residente o legale	presente o di fatto		
			in complesso	agglomerata	sparsa				in complesso	agglomerata	sparsa
<b>Spinadesco</b> . . . . .	..	1683	1664	1361	303	<b>Vescovato</b> . . . . .	..	2283	2142	2057	85
<b>Stagno Lombardo</b>						<b>Volongo</b> . . . . .	..	1253	1193	1145	48
Stagno . . . . .	..	2391	2371	606	1765						
Brancaleone . . . . .	2.360	726	715	339	376	<b>TOTALE DEL CIRCONDARIO</b> . . . . .	..	188452	187974	143131	44843
Totale . . . . .	..	3117	3086	945	2141						
<b>Torre de' Picenardi</b>											
Torre de' Picenardi . . . . .	..	903	884	882	2						
Torre d'Angiolini . . . . .	0.300	299	293	280	13						
Ca' de' Caggi . . . . .	1.270	149	143	143	..						
Pozzo Baronzio . . . . .	1.360	582	581	564	17						
San Lorenzo Picenardi . . . . .	1.540	525	523	501	22						
Canove de' Biazzi . . . . .	2.800	204	204	202	2						
Totale . . . . .	..	2662	2628	2572	56						
<b>Tredossi</b>											
* Livrasco . . . . .	..	454	446	446	..						
Ossalengo . . . . .	1.500	393	386	374	12						
Marzalengo . . . . .	3.200	727	723	717	6						
Totale . . . . .	..	1574	1555	1537	18						

RIEPILOGO PER CIRCONDARI.

<b>Casalmaggiore</b> . . . . .	..	44799	43802	39605	4197
<b>Crema</b> . . . . .	..	96220	96062	76263	19799
<b>Cremona</b> . . . . .	..	188452	187974	143131	44843
<b>TOTALE DELLA PROVINCIA</b> . . . . .	..	329471	327838	258999	68839

PROVINCIA DI CUNEO.

Circondario di Alba.

<b>Alba</b>					
Alba . . . . .	..	6557	6858	6858	..
Sobborgo . . . . .	..	1490	1395	1395	..
Totale . . . . .	..	8047	8253	8253	..
Moretta, Santa Rosalia . . . . .	4. —	1127	1167	408	759
Moretta San Rocco . . . . .	7. —	1360	1368	507	861
Como, Semadeive . . . . .	5. —	856	861	..	861
Vaccheria, Prarolo . . . . .	3. —	547	542	..	542
Scaparoni . . . . .	5. —	552	549	267	282
Bigliani . . . . .	4. —	591	593	337	256
Vivaro, Gallo . . . . .	8. —	557	567	..	567
Totale . . . . .	..	13637	13900	9772	4128
<b>Albaretto della Torre</b>					
Albaretto . . . . .	..	249	247	171	76
Borine, Cuni . . . . .	2. —	118	119	23	96
Lesme . . . . .	1.500	60	60	25	35
Totale . . . . .	..	427	426	219	207
<b>Arguello</b> . . . . .	..	288	284	50	234
<b>Baldissero d'Alba</b>					
Baldissero . . . . .	..	785	752	676	76
Baroli . . . . .	7. —	213	207	172	35
Sigola . . . . .	2. —	181	168	130	38
Aprato . . . . .	1. —	141	135	74	61
Totale . . . . .	..	1320	1262	1052	210

<b>Barbaresco</b>					
Barbaresco . . . . .	..	792	781	300	481
Treiso, Bongioanni . . . . .	5.420	412	411	169	242
Ferrere . . . . .	3.650	400	406	109	297
Meruzzano . . . . .	8.670	498	492	75	417
Totale . . . . .	..	2102	2090	653	1437
<b>Barolo</b>					
Barolo . . . . .	..	762	783	783	..
Bussia . . . . .	1.500	85	84	..	84
Salmassa . . . . .	1.300	67	67	..	67
San Ponzio . . . . .	3.600	154	150	..	150
Totale . . . . .	..	1088	1084	783	301
<b>Benevello</b> . . . . .	..	523	525	130	395
<b>Bergolo</b>					
* Recinto . . . . .	..	142	136	78	58
Bormida o Bergamaschi . . . . .	2.600	135	128	55	73
Totale . . . . .	..	277	264	133	131
<b>Borgomale</b>					
Borgomale . . . . .	..	417	410	57	353
Montemarino . . . . .	4.700	217	216	14	202
Totale . . . . .	..	634	626	71	555

TAVOLA I — POPOLAZIONE DEI COMUNI E FRAZIONI DI COMUNE.

Censimento 1901.

Cuneo.

COMUNI E FRAZIONI	Distanza dal centro Km.	POPOLAZIONE				COMUNI E FRAZIONI	Distanza dal centro Km.	POPOLAZIONE					
		residente o legale	presente o di fatto					residente o legale	presente o di fatto				
			in complesso	agglomerata	sparsa				in complesso	agglomerata	sparsa		
<b>Bosia</b>													
Bosia . . . . .		49	47	47	..								
Langa . . . . .	1.300	124	121	..	121	Castiglione Tinella							
Baraïda . . . . .	1. —	99	93	..	93	Castiglione . . . . .	..	343	332	303	29		
Rotte . . . . .	1. —	170	168	56	112	San Giorgio . . . . .	1.500	202	206	..	206		
Territorio a sinistra del Belbo . . . . .	1.500	136	133	..	133	San Martino . . . . .	1.500	270	266	..	266		
Totale . . . . .	..	578	562	103	459	Balbi . . . . .	2. —	356	354	..	354		
						Brosia . . . . .	4. —	415	417	..	417		
						Bera . . . . .	3. —	213	212	..	212		
						San Carlo . . . . .	2. —	257	263	..	263		
						Totale . . . . .	..	2056	2050	303	1747		
<b>Bossolasco</b>													
Bossolasco . . . . .	..	444	423	312	111	<b>Castino</b>							
Galli . . . . .	1. —	53	53	..	53	Castino . . . . .	..	350	331	331	..		
Bossolaschetto . . . . .	4. —	182	182	..	182	Cravanzana . . . . .	1.500	251	244	61	183		
Travagli . . . . .	4. —	146	147	..	147	Vesime . . . . .	1. —	139	131	..	131		
Cura Irone . . . . .	3. —	120	119	..	119	Belbo . . . . .	2. —	298	294	45	249		
Castelleri . . . . .	3. —	59	59	..	59	Territorio a sinistra del Belbo . . . . .	4. —	422	417	97	320		
San Rocco . . . . .	3.500	180	179	..	179	Totale . . . . .	..	1460	1417	534	883		
Totale . . . . .	..	1184	1162	312	850								
						<b>Ceresole Alba</b>							
<b>Brà</b>						Ceresole . . . . .	..	209	208	184	24		
* Intra muros . . . . .	..	9610	9807	9807	..	Borretti, Capelli e Cristini . . . . .	4. —	641	640	128	517		
Extra muros . . . . .	..	1701	1675	1675	..	Maghini e Cabasse . . . . .	3. —	256	262	..	262		
	..	11311	11482	11482	..	Cantarelli . . . . .	3. —	672	652	328	329		
Pollenzo . . . . .	5. —	1309	1311	873	438	Totale . . . . .	..	1778	1762	630	1132		
Riva . . . . .	3.550	522	527	..	527								
Falchetto . . . . .	6.250	333	332	..	332	<b>Cerretto delle Langhe</b>							
Casa del Bosco . . . . .	6.800	334	344	..	344	Cerretto . . . . .	..	504	506	213	298		
Bandito . . . . .	3.700	810	795	273	522	Cerretta . . . . .	3. —	191	193	49	144		
San Matteo . . . . .	2.800	1202	1174	..	1174	Totale . . . . .	..	695	699	262	437		
Totale . . . . .	..	15821	15965	12628	3337								
						<b>Ciszone</b>							
<b>Camo</b> . . . . .	..	341	342	80	262	Ciszone . . . . .	..	182	180	107	78		
						Fenogli . . . . .	1.080	139	139	96	43		
<b>Canale</b>						Pianezza . . . . .	2. —	197	196	89	107		
Canale . . . . .	..	4106	3761	3430	331	Totale . . . . .	..	518	515	292	223		
Madonna Loreto . . . . .	2.500	248	228	143	85								
San Defendente . . . . .	3.400	725	688	308	380	<b>Cornelianò Alba</b> . . . . .	..	2412	2261	1796	465		
Madonna dei Cavalli . . . . .	4.550	478	438	339	99	<b>Cortemilia</b>							
Totale . . . . .	..	5557	5115	4220	895	* San Michele . . . . .	..	2089	1955	864	1091		
						San Pantaleo . . . . .	0.175	1751	1696	844	852		
<b>Castagnito</b>						Totale . . . . .	..	3790	3651	1708	1943		
Castagnito . . . . .	..	698	670	551	119								
San Giuseppe . . . . .	2. —	603	602	496	106	<b>Cossano Belbo</b>							
Totale . . . . .	..	1301	1272	1047	225	Cossano . . . . .	..	323	310	310	..		
						San Bovo . . . . .	2. —	341	342	..	342		
<b>Castelletto Monforte</b> . . . . .	..	137	137	..	137	Santa Libera . . . . .	3. —	243	246	..	246		
						San Martino . . . . .	1.500	226	226	..	226		
<b>Castelletto Uzzone</b>						Scorrone . . . . .	6. —	373	378	..	378		
* Chiesa . . . . .	..	83	79	26	58	San Pietro . . . . .	3. —	379	379	..	379		
Poggiolo . . . . .	0.500	141	134	38	96	Madonna della Rovere . . . . .	3. —	360	364	..	364		
San' Ilario . . . . .	0.500	94	84	26	58	Totale . . . . .	..	2245	2245	310	1935		
Ciriello . . . . .	2. —	83	82	28	54								
San Michele . . . . .	2.500	241	226	105	121	<b>Cravanzana</b> . . . . .	..	840	841	292	549		
Totale . . . . .	..	642	605	223	382	<b>Diano d'Alba</b>							
						Diano . . . . .	..	1803	1745	800	945		
<b>Castellinaldo</b> . . . . .	..	1698	1603	1012	591	Valtalloria . . . . .	3. —	634	631	300	331		
						Cherasca . . . . .	2.500	478	477	100	377		
<b>Castiglione Falletto</b> . . . . .	..	629	631	348	283	Totale . . . . .	..	2915	2853	1200	1653		



TAVOLA I — POPOLAZIONE DEI COMUNI E FRAZIONI DI COMUNE.

Censimento 1901.

Cuneo.

COMUNI E FRAZIONI	Distanza dal centro Km.	POPOLAZIONE				COMUNI E FRAZIONI	Distanza dal centro Km.	POPOLAZIONE			
		residente o legale	presente o di fatto					residente o legale	presente o di fatto		
			in complesso	agglomerata	sparsa				in complesso	agglomerata	sparsa
<b>Neive</b>					<b>Roddino</b>						
Neive . . . . .	..	1047	1036	667	Roddino . . . . .	..	750	741	172	569	
Bricco . . . . .	4.500	1184	1179	..	Costapomo . . . . .	3. —	170	163	49	114	
San Cristoforo . . . . .	2.500	578	579	..	Totale . . . . .	..	920	904	221	683	
Albesano, Gallina . . . . .	5. —	1169	1167	..							
Totale . . . . .	..	3978	3961	667	<b>Rodello</b> . . . . .	..	752	748	216	532	
					<b>San Benedetto Belbo</b>						
<b>Neviglie</b> . . . . .	..	853	858	205	San Benedetto . . . . .	..	134	122	122	..	
<b>Niella Belbo</b> . . . . .	..	832	745	181	Cà di Lù . . . . .	1.500	141	126	..	126	
					Borgeletto . . . . .	1.500	161	150	..	150	
<b>Novello</b>					Prandi . . . . .	1.500	65	61	..	61	
Novello . . . . .	..	1032	1008	784	Totale . . . . .	..	501	459	122	337	
Rostagni . . . . .	1.900	190	186	84	<b>Sanfrè</b>						
Ciocchini . . . . .	2.150	211	211	148	Sanfrè . . . . .	..	1537	1471	1435	36	
Mascarelli Bergera . . . . .	3.250	195	195	127	Martini . . . . .	2. —	323	303	..	303	
Moriglione . . . . .	6.400	104	104	104	Motta . . . . .	5.200	155	154	136	18	
Totale . . . . .	..	1732	1704	1247	Totale . . . . .	..	2015	1928	1571	357	
<b>Perletto</b> . . . . .	..	958	894	138	<b>Santa Vittoria d'Alba</b>						
<b>Perno</b> . . . . .	..	278	279	242	Santa Vittoria . . . . .	..	525	528	353	175	
<b>Piobesi d'Alba</b> . . . . .	..	573	579	352	Borgo Sant'Antonio . . . . .	0.500	881	886	543	343	
					Totale . . . . .	..	1406	1414	896	518	
<b>Pocapaglia</b>					<b>Santo Stefano Belbo</b>						
* Villa . . . . .	—	208	192	192	Santo Stefano Belbo . . . . .	..	915	892	892	..	
Aie . . . . .	—	325	318	318	Stazione . . . . .	1.500	100	100	..	100	
Sabbione . . . . .	—	226	213	213	Moncuoco . . . . .	1.640	406	423	..	423	
	..	759	723	723	Santa Libera . . . . .	1.500	411	416	..	416	
Sabecco . . . . .	2.700	192	186	..	San Grato . . . . .	1.600	518	513	..	513	
Boschi . . . . .	2.700	188	188	..	Camerano . . . . .	1.800	265	263	..	263	
Moisano . . . . .	2.700	294	280	..	Marini . . . . .	2.500	105	106	..	106	
Macellai . . . . .	3.400	445	437	111	Robini . . . . .	2.500	490	488	..	488	
Borgo del Rio . . . . .	3.400	225	229	..	San Maurizio . . . . .	3. —	436	439	..	439	
Mormorè . . . . .	4.250	244	231	..	Vogliere . . . . .	3. —	264	256	..	256	
Totale . . . . .	..	2347	2274	834	Dornere . . . . .	5. —	97	100	..	100	
					Valdivilla . . . . .	8. —	593	593	6	587	
					Totale . . . . .	..	4600	4589	898	3691	
<b>Priocca</b>					<b>Santo Stefano Roero</b>						
Priocca . . . . .	..	673	625	496	Santo Stefano Roero . . . . .	..	305	301	117	184	
Morioondo . . . . .	0.500	1046	967	..	Sant'Antonio . . . . .	1. —	125	130	..	130	
Case sparse . . . . .	0.500	1003	932	..	San Michele . . . . .	2. —	264	253	..	253	
Totale . . . . .	..	2722	2524	496	Balla o Lora . . . . .	2.300	221	213	..	213	
					Santissima Trinità . . . . .	2.500	180	174	..	174	
<b>Rocchetta Belbo</b>					Nostra Signora delle						
Rocchetta . . . . .	..	293	278	82	Grazie . . . . .	3. —	516	514	..	514	
Santa Libera . . . . .	3. —	228	217	55	Valnuga . . . . .	4. —	270	257	..	257	
Totale . . . . .	..	521	495	137	San Lorenzo . . . . .	6. —	464	452	..	452	
					Berteri . . . . .	8. —	132	130	..	130	
					Totale . . . . .	..	2477	2424	117	2307	
<b>Roddi</b>					<b>Scaletta Uzzone</b>						
* Villa . . . . .	..	871	863	794	* Case Sottane . . . . .	..	128	104	104	..	
Piana . . . . .	1.300	141	139	..	Case Soprane . . . . .	0.060	62	60	60	..	
Toetto . . . . .	2.450	104	104	..	Tiso e Costa . . . . .	0.500	53	49	22	27	
Bricco . . . . .	2.200	117	119	..	Pradone e Ruà . . . . .	2. —	88	75	31	44	
Case sparse . . . . .	1.500	178	179	..	Pian del Torto e Ger-						
Totale . . . . .	..	1411	1404	794	mano . . . . .	2. —	42	41	37	4	
					Totale . . . . .	..	373	329	254	75	

TAVOLA I — POPOLAZIONE DEI COMUNI E FRAZIONI DI COMUNE.

Cuneo.

Censimento 1901.

COMUNI E FRAZIONI	Distanza dal centro Km.	POPOLAZIONE				COMUNI E FRAZIONI	Distanza dal centro Km.	POPOLAZIONE			
		residente o legale	presente o di fatto					residente o legale	presente o di fatto		
			in complesso	agglomerata	sparsa				in complesso	agglomerata	sparsa
<b>Serralunga d'Alba</b>					<b>Trezzo Tinella</b>						
* Villa . . . . .	..	468	466	466	..	172	172	172	..		
Cerrati . . . . .	0.450	68	68	68	..	197	195	..	195		
Garombo . . . . .	0.600	45	45	45	1. —	183	181	..	181		
Collaretto . . . . .	1.350	112	114	37	77	3. —	236	239	..		
Parafada . . . . .	1.410	66	65	28	37	3.800	141	142	..		
Baudana . . . . .	2.040	105	105	82	23	Totale . . . . .					
Cerretta . . . . .	2.060	61	61	61	..	929	929	172	757		
Sorano . . . . .	2.550	66	62	62	..	<b>Verduno . . . . .</b>					
Tezzo . . . . .	2.900	91	91	37	54	771	775	585	190		
Bruni . . . . .	3.850	111	109	25	84	<b>Veza d'Alba</b>					
Totale . . . . .	..	1193	1186	911	275	* Villa . . . . .					
<b>Serravalle delle Langhe</b>					<b>Totale . . . . .</b>						
Serravalle . . . . .	..	622	622	430	192	1220	1170	944	226		
Villa . . . . .	2. —	98	97	70	27	0.600	554	540	479		
Totale . . . . .	..	720	719	500	219	0.800	410	405	336		
<b>Sinio</b>					<b>Borbore . . . . .</b>						
Sinio . . . . .	..	216	213	163	50	1.200	168	160	149		
Sant'Antonio . . . . .	1.500	732	725	98	627	1.400	351	349	305		
Totale . . . . .	..	948	938	261	677	<b>Totale . . . . .</b>					
<b>Somano</b>					<b>Totale . . . . .</b>						
Somano . . . . .	..	353	326	211	115	2703	2624	2214	410		
Altavilla . . . . .	1.800	74	73	..	73	<b>TOTALE DEL CIRCONDARIO</b>					
Garombo . . . . .	1.500	58	56	..	56	150508	147541	81124	66417		
Quatalunga . . . . .	0.500	69	69	..	69	<b>Circondario di Cuneo.</b>					
Sant'Antonio . . . . .	1.400	134	126	..	126	<b>Acceglio</b>					
Nusina . . . . .	1.800	142	137	..	137	* Villa . . . . .					
Curine . . . . .	3. —	147	137	..	137	272	250	250	..		
Costalunga . . . . .	4.500	135	129	..	129	Villaro . . . . .	1.300	263	241		
Totale . . . . .	..	1112	1053	211	342	Frere . . . . .	1.400	169	157		
<b>Sommariva del Bosco</b>					<b>Aisone . . . . .</b>						
Sommariva . . . . .	..	4863	4342	4335	7	1156	990	640	350		
Gabrielassi . . . . .	2.500	366	349	326	23	<b>Albaretto Valle di Macra</b>					
Maniga . . . . .	4. —	215	211	211	..	* Serremorello . . . . .					
Paulorfo . . . . .	4. —	237	235	188	47	49	43	43	..		
Agostinassi . . . . .	5. —	172	170	118	52	Garini . . . . .	0.500	107	102		
Tavelle . . . . .	6. —	136	143	143	..	Chiatignano . . . . .	0.900	87	78		
Totale . . . . .	..	5989	5450	5321	129	Colletto . . . . .	0.500	37	35		
<b>Sommariva Perno</b>					<b>Alma . . . . .</b>						
* Villa . . . . .	..	1518	1455	671	784	477	436	414	22		
San Giuseppe . . . . .	2.500	504	509	167	342	<b>Andonno</b>					
Rossi . . . . .	2.800	473	470	282	188	Andonno . . . . .	..	754	642		
Totale . . . . .	..	2495	2434	1120	1314	San Rocco, Giacot e Bori . . . . .	1. —	30	27		
<b>Torre Bormida</b>					<b>Argentera</b>						
* Recinto . . . . .	..	235	234	134	100	* Villa . . . . .					
Fossata . . . . .	0.900	193	181	52	129	219	184	184	..		
Villaretti . . . . .	1.800	97	95	27	68	Grange . . . . .	1. —	136	119		
Fontana e Scarvasio . . . . .	1.900	120	119	24	95	<b>Totale . . . . .</b>					
Totale . . . . .	..	645	629	237	392	355	303	286	17		
<b>Torre Uzzone</b>					<b>Totale . . . . .</b>						
* Santuario del Todocco . . . . .	..	540	549	10	539	<b>Circondario di Cuneo.</b>					
Pezzolo . . . . .	5. —	201	202	101	101	* Villa . . . . .					
Totale . . . . .	..	741	751	111	640	219	184	184	..		

TAVOLA I — POPOLAZIONE DEI COMUNI E FRAZIONI DI COMUNE.

Censimento 1901.

Cuneo.

COMUNI E FRAZIONI	Distanza dal centro Km.	POPOLAZIONE				COMUNI E FRAZIONI	Distanza dal centro Km.	POPOLAZIONE			
		residente o legale	presente o di fatto					residente o legale	presente o di fatto		
			in complesso	agglomerata	sparsa				in complesso	agglomerata	sparsa
<b>Beinette</b> . . . . .	..	1659	1635	888	747	Morra San Bernardo, Morra San Giovanni, Ceretta e Sant'Alessio	4.500	896	884	..	884
<b>Bernezzo</b>						Bianciotto, Castel Reale, Lemma e Rivoira . . .	8. —	313	299	..	299
Bernezzo . . . . .	..	1983	1766	1234	532	Totale . . . . .	..	9298	9036	2894	6142
Sant'Anna . . . . .	2.500	897	812	45	767	<b>Canosio</b>					
San Rocco . . . . .	3.700	684	636	82	554	* Villa . . . . .	..	322	252	97	155
Totale . . . . .	..	3564	3214	1361	1853	Preit. . . . .	5. —	327	257	122	135
<b>Berzesio</b>						Totale . . . . .	..	649	509	219	290
Berzesio . . . . .	..	298	264	264	..	<b>Caraglio</b>					
Prinardo . . . . .	3. —	68	63	63	..	Caraglio . . . . .	..	2710	2644	2517	127
Servagno . . . . .	4. —	35	30	30	..	Chiamenzo . . . . .	1.200	84	82	..	82
Ferrere . . . . .	5. —	156	118	118	..	Torrazza . . . . .	1.500	154	147	..	147
Totale . . . . .	..	557	475	475	..	Pamale . . . . .	2. —	151	146	..	146
<b>Borgo San Dalmazzo</b>						San Lorenzo . . . . .	2.200	524	514	..	514
Borgo San Dalmazzo . . .	..	3600	3380	2717	663	San Defendente . . . . .	2.300	304	298	..	298
Madonna Bruna . . . . .	3. —	339	325	..	325	Bottonasco . . . . .	2.400	139	130	..	130
Beguda . . . . .	3.500	292	276	74	202	Rittanolo . . . . .	2.500	406	398	..	398
Aradolo Superiore . . . .	4.500	468	442	..	442	Vallera . . . . .	2.600	529	499	..	499
Totale . . . . .	..	4699	4423	2791	1632	Oltre Grana . . . . .	2.700	187	178	..	178
<b>Boves</b>						San Carlo . . . . .	2.800	423	406	..	406
Boves . . . . .	..	3173	3046	2807	239	Palazzasso . . . . .	4.500	359	357	..	357
Cerati . . . . .	0.950	630	581	187	394	Totale . . . . .	..	5970	5799	2517	3282
Roncaia . . . . .	1.450	864	793	..	793	<b>Cartignano</b>					
Sant'Anna . . . . .	1.700	533	535	..	535	* Paschero . . . . .	..	344	293	259	34
San Mauro . . . . .	2. —	437	439	..	439	Ponte . . . . .	0.500	507	430	184	246
Rivoira . . . . .	2.250	1232	1213	265	948	Totale . . . . .	..	851	723	443	280
Mellana . . . . .	2.900	364	352	34	318	<b>Castelletto Stura</b>					
Fontanelle o Pra . . . . .	3. —	1429	1398	160	1238	Castelletto . . . . .	..	1082	1043	893	150
Castellar o Cappella . . .	..	..	..	..	..	Motta . . . . .	2.500	286	284	..	284
Nuova . . . . .	4.400	553	495	..	495	Riforano . . . . .	2.900	192	197	..	197
San Giacomo . . . . .	5.900	922	809	60	749	Totale . . . . .	..	1560	1524	893	631
Totale . . . . .	..	10137	9661	3513	6148	<b>Castelmagno</b>					
<b>Briga Marittima</b>						* Campomolino . . . . .	..	238	198	175	23
Briga . . . . .	..	1051	894	893	1	Colletto . . . . .	1. —	129	106	106	..
Morignolo . . . . .	6. —	89	57	56	1	Campofei . . . . .	2.500	88	66	66	..
Realdo . . . . .	22. —	385	280	280	..	Chiotto . . . . .	3. —	251	206	189	17
Piaggia . . . . .	30. —	197	135	135	..	Valliera . . . . .	3. —	121	101	101	..
Upega . . . . .	36. —	176	98	98	..	Chiappi . . . . .	5. —	233	176	176	..
Carnino . . . . .	40. —	172	97	97	..	Narbona . . . . .	5. —	125	96	96	..
Totale . . . . .	..	2070	1561	1559	2	Cauri . . . . .	5. —	70	65	65	..
<b>Busca</b>						Riolavà . . . . .	5. —	60	53	53	..
Busca (Centro e sobborghi)	..	2992	2894	2894	..	Totale . . . . .	..	1315	1067	1027	40
Castelletto e San Mauro . .	5. —	1086	1019	..	1019	<b>Celle di Macra</b>					
San Chiaffredo, Bosco e Ruata Gossi . . . . .	5. —	1043	1030	..	1030	* Chiesa, Ausologgio, Grangia, Trucco e Paschero	..	335	290	286	4
San Giuseppe, Ruata Raffa, Chiabotasse e Loreto . . . . .	4. —	444	436	..	436	Bassura . . . . .	1. —	199	167	167	..
San Rocco, Santa Barnaba e San Defendente . . . . .	2.500	614	586	..	586	Serre . . . . .	1.100	63	52	52	..
Bicocea, San Vitale, Malpartita, San Giovanni Tasnere e Santa Cristina . . . . .	5. —	567	552	..	552	Castellaro . . . . .	1.400	104	76	76	..
Attissano, Pignolo e Sabbione . . . . .	0.800	489	480	..	480	Rio . . . . .	1.500	14	14	14	..
San Quintino, San Martino e Montegaudio . . . . .	5.500	462	460	..	460	Chiotto . . . . .	1.500	142	125	125	..
Santo Stefano, Eremo e Madonna Campanile . . . . .	2.800	392	396	..	396	Albornetto e Chiottetto . . . . .	1.700	53	40	36	..
						Combe . . . . .	3.500	138	116	116	4
						Ugo . . . . .	3.700	95	70	70	..
						Soglio (Sup. Belloni e Sottano) . . . . .	4.200	188	169	169	..
						Totale . . . . .	..	1331	1119	1111	8

TAVOLA I — POPOLAZIONE DEI COMUNI E FRAZIONI DI COMUNE.

Cuneo.

Censimento 1901.

COMUNI E FRAZIONI	Distanza dal centro Km.	POPOLAZIONE				COMUNI E FRAZIONI	Distanza dal centro Km.	POPOLAZIONE				
		resi- dente o legale	presente o di fatto					resi- dente o legale	presente o di fatto			
			in com- plesso	agglome- rata	sparsa				in com- plesso	agglome- rata	sparsa	
<b>Centallo</b>					<b>Fossano</b>							
Centallo . . . . .	..	2809	2787	1939	848	Fossano	* Romanisio . . . . .	..	3180	3353	3353	..
San Biagio . . . . .	3. —	975	974	..	974		Borgovecchio . . . . .	..	2108	1950	1950	..
Roata Chiusani . . . . .	5. —	780	776	210	566		Salice . . . . .	..	2408	2379	2379	..
Totale . . . . .	..	4564	4537	2149	2388			..	7696	7682	7682	..
<b>Cervasca</b>					<b>San Bernardo</b>							
* Santo Stefano . . . . .	..	1033	996	192	804	San Bernardo . . . . .	0. 500	540	535	..	535	
San Michele . . . . .	3. —	485	464	..	464	Castelrinaldo . . . . .	2. —	237	234	..	234	
San Defendente . . . . .	3. —	515	499	..	499	Guardia . . . . .	3. 200	114	114	..	114	
Santa Croce . . . . .	4. —	362	370	..	370	Villamirana . . . . .	3. 300	545	545	..	545	
San Bernardo . . . . .	4. —	453	443	..	443	San Martino . . . . .	3. 500	835	827	..	827	
Totale . . . . .	..	2848	2772	192	2580	Cussano . . . . .	3. 500	293	292	..	292	
<b>Chiusa di Pesio</b>					<b>Boschetti</b>							
Chiusa . . . . .	..	2586	2281	2281	..	San Sebastiano . . . . .	5. —	1103	1096	..	1096	
Mombrione . . . . .	2. —	294	262	..	262	Tagliata . . . . .	5. 500	464	459	..	459	
Gambarello . . . . .	2. —	165	146	..	146	Baligio . . . . .	5. 800	583	379	..	379	
Fontananata . . . . .	2. —	285	274	..	274	Perivolere . . . . .	6. —	909	909	..	909	
Abran . . . . .	2. —	191	179	..	179	Pertugiata . . . . .	6. —	251	251	..	251	
Combe . . . . .	3. —	294	271	..	271	Loreto . . . . .	6. —	565	566	..	566	
Santa Maria Rocca . . . . .	5. —	176	166	84	82	San Lorenzo . . . . .	6. 300	483	486	..	486	
Vigna, Fiolera . . . . .	5. —	1034	892	359	533	Gerbo . . . . .	6. 500	651	655	..	655	
San Bartolomeo . . . . .	7. —	1491	1257	1257	..	Maddalene . . . . .	8. 250	872	873	..	873	
Totale . . . . .	..	6516	5728	3981	1747	San Vittore . . . . .	8. 300	979	983	..	983	
<b>Cuneo</b>					<b>Murazzo</b>							
Cuneo . . . . .	..	15412	15727	15247	480	Murazzo . . . . .	9. 250	442	434	..	434	
San Rocco Castegneretta . . . . .	3. 800	1238	1183	371	812	Mellea . . . . .	10. 800	508	506	..	506	
Spinetta Superiore . . . . .	3. 250	2553	2535	866	1669	Totale . . . . .	..	18175	18133	7682	10451	
Spinetta Inferiore . . . . .	3. 250	1473	1454	407	1047	<b>Gajola</b>						
Confreria . . . . .	4. 000	741	739	38	701	Gajola e Foresti-Braida . . . . .	..	601	548	427	121	
Madonna dell'Oimo . . . . .	3. 300	776	774	219	555	Bedoira . . . . .	2. 300	80	75	66	9	
Passatore . . . . .	7. 600	1720	1710	376	1334	Totale . . . . .	..	681	623	493	130	
Ronchi . . . . .	7. 350	634	633	106	527	<b>Limone Piemonte</b>						
San Benigno . . . . .	9. 600	1353	1328	52	1276	Limone . . . . .	..	1394	1140	1069	71	
San Pier del Gallo . . . . .	11. 450	979	982	156	826	San Maurizio . . . . .	2. —	17	13	..	13	
Totale . . . . .	..	26879	27065	17838	9227	Robianzet . . . . .	2. —	30	29	..	29	
<b>Demonte</b>					<b>San Giovanni</b>							
Demonte . . . . .	..	4194	3366	3195	171	San Giovanni . . . . .	2. 500	232	178	..	178	
Festiona . . . . .	5. 600	982	686	665	21	San't Anna . . . . .	2. 500	202	167	..	167	
Perdioni . . . . .	3. 850	873	550	535	15	Mecci . . . . .	2. 700	20	17	..	17	
Trinità . . . . .	6. 350	1058	553	553	..	Ceresole . . . . .	3. 300	176	147	..	147	
Totale . . . . .	..	7107	5155	4948	207	Collette . . . . .	3. 300	25	22	..	22	
<b>Dronero</b>					<b>Almellina</b>							
Dronero . . . . .	..	7679	6978	2864	4114	Almellina . . . . .	3. 500	60	48	..	48	
<b>Elva</b>					<b>Ghera</b>							
* Serre . . . . .	..	484	415	99	316	Ghera . . . . .	4. 650	64	52	..	52	
Goria di Mezzo . . . . .	1. 440	256	212	18	194	Limonetto . . . . .	5. —	406	259	..	187	
Molini Allioni . . . . .	1. 820	382	332	30	302	Sottana . . . . .	5. —	277	227	..	227	
Grangie . . . . .	4. 180	197	156	32	124	Panice . . . . .	5. —	160	147	..	147	
Totale . . . . .	..	1319	1115	179	936	Totale . . . . .	..	3063	2446	1256	1190	
<b>Entraque</b>					<b>Loitulo</b>							
Entraque . . . . .	..	2056	1485	1485	..	Loitulo . . . . .	..	353	291	96	195	
Santa Lucia . . . . .	2 10 <sup>0</sup>	230	172	172	..	<b>Marmora</b>						
Piano . . . . .	3. 300	115	90	90	..	* Marmora Inferiore . . . . .	..	225	170	159	11	
Trinità . . . . .	4. 500	360	292	292	..	Comba . . . . .	3. —	296	212	212	..	
Esterate e San Giacomo . . . . .	4. —	235	199	199	..	Reinero . . . . .	3. —	211	146	126	20	
Totale . . . . .	..	2996	2238	2238	..	Marmora Superiore . . . . .	3. —	170	120	120	..	
<b>Fossano</b>					<b>Mojola</b>							
Fossano . . . . .	..	7696	7682	7682	..	Mojola . . . . .	..	432	353	353	..	
San Bernardo . . . . .	0. 500	540	535	..	535	Ruata . . . . .	0. 400	176	143	137	6	
Castelrinaldo . . . . .	2. —	237	234	..	234	Gaietto . . . . .	1. 180	36	32	32	..	
Guardia . . . . .	3. 200	114	114	..	114	Colli . . . . .	1. 270	249	211	..	211	
Villamirana . . . . .	3. 300	545	545	..	545	Maigre . . . . .	1. 380	38	35	18	17	
San Martino . . . . .	3. 500	835	827	..	827	Rabas . . . . .	1. 800	101	87	42	45	
Cussano . . . . .	3. 500	293	292	..	292	Pianetto . . . . .	1. 990	72	52	18	34	
Boschetti . . . . .	4. —	305	307	..	307	Totale . . . . .	..	1104	913	600	313	
San Sebastiano . . . . .	5. —	1103	1096	..	1096							
Tagliata . . . . .	5. 500	464	459	..	459							
Baligio . . . . .	5. 800	583	379	..	379							
Perivolere . . . . .	6. —	909	909	..	909							
Pertugiata . . . . .	6. —	251	251	..	251							
Loreto . . . . .	6. —	565	566	..	566							
San Lorenzo . . . . .	6. 300	483	486	..	486							
Gerbo . . . . .	6. 500	651	655	..	655							
Maddalene . . . . .	8. 250	872	873	..	873							
San Vittore . . . . .	8. 300	979	983	..	983							
Murazzo . . . . .	9. 250	442	434	..	434							
Mellea . . . . .	10. 800	508	506	..	506							
Totale . . . . .	..	18175	18133	7682	10451							



TAVOLA I — POPOLAZIONE DEI COMUNI E FRAZIONI DI COMUNE.

Censimento 1901.

Cuneo.

COMUNI E FRAZIONI	Distanza dal centro Km.	POPOLAZIONE				COMUNI E FRAZIONI	Distanza dal centro Km.	POPOLAZIONE						
		residente o legale	presente o di fatto					residente o legale	presente o di fatto					
			in complesso	agglomerata	sparsa				in complesso	agglomerata	sparsa			
<b>Montemале di Cuneo</b>					<b>Robilante</b>									
Montemале . . . . .	..	385	355	126	229	Robilante . . . . .	..	799	785	785	..			
San Giorgio . . . . .	1.500	269	205	49	156	Malandrè . . . . .	2. —	530	504	..	504			
Ricogno . . . . .	2.400	140	133	..	133	Montasso . . . . .	3.900	540	510	..	510			
Piatta Sottana . . . . .	4.200	364	236	..	236	Vermanera . . . . .	5. —	254	227	..	227			
Piatta Soprana . . . . .	4.500	283	181	..	181	Agnelli e Senive . . . . .	4.700	308	278	..	278			
Totale . . . . .	..	1441	1110	175	935	Cialancie . . . . .	2.600	180	169	..	169			
<b>Monterosso Grana</b>					<b>Roccabruna</b>									
Monterosso . . . . .	..	507	283	271	12	Robilante . . . . .	..	3172	2993	785	2208			
Lovata Istiria . . . . .	1.500	216	168	..	168	Malandrè . . . . .	2. —	530	504	..	504			
Olasca . . . . .	2. —	336	258	..	258	Montasso . . . . .	3.900	540	510	..	510			
Villa San Pietro . . . . .	2.500	385	243	200	43	Vermanera . . . . .	5. —	254	227	..	227			
Comba di Len . . . . .	3. —	478	316	..	316	Agnelli e Senive . . . . .	4.700	308	278	..	278			
Totale . . . . .	..	1922	1268	471	797	Cialancie . . . . .	2.600	180	169	..	169			
<b>Paglieres</b>					<b>Roccasparvera</b>									
* Filoira . . . . .	..	34	27	27	..	* Tettorosso . . . . .	..	1247	896	..	896			
Chiotto . . . . .	0.700	63	62	62	..	Parrocchia . . . . .	2.500	1054	671	..	671			
Bedale . . . . .	1.500	77	71	71	..	San Giuliano . . . . .	2.500	785	689	..	689			
Serre . . . . .	1.800	145	124	124	..	Norat . . . . .	3.900	547	332	..	332			
Saretto . . . . .	2. —	102	89	89	..	Totale . . . . .	..	3633	2588	..	2588			
Girardi . . . . .	2.350	24	22	22	..	<b>Roccaspavera</b>								
Totale . . . . .	..	445	395	395	..	{ * Piazza e Costabella . . . . .	..	469	432	307	125			
<b>Peveragno</b>					{ Tetti e Berando . . . . .					..	418	398	257	141
Peveragno . . . . .	..	6882	6101	2237	3864	Castelletto, Merone, Balotte, Comba, Bertino . . . . .	2.400	267	271	188	83			
Pradeboni . . . . .	7. —	960	789	..	789	Totale . . . . .	..	1154	1101	752	349			
Totale . . . . .	..	7842	6890	2237	4653	<b>Roccaione</b>								
<b>Pietraporzio</b>					Municipio, Piano e Brignoia . . . . .					..	1100	949	327	622
Pietraporzio . . . . .	..	257	238	226	12	Parrocchiale, Pomaretto . . . . .	3. —	709	617	480	187			
Castello . . . . .	0.300	58	49	44	5	Vermenagna e Molino . . . . .	3. —	596	549	323	226			
Ponte Bernardo . . . . .	1.500	205	144	139	5	Combabussone . . . . .	2. —	342	285	144	141			
Totale . . . . .	..	520	431	409	22	Totale . . . . .	..	2747	2400	1274	1126			
<b>Pradlevés</b>					<b>Sambuco</b>									
* Villa . . . . .	..	360	360	360	..	* Rnota Maggiore . . . . .	..	223	208	185	23			
Ubaj, Cialancie . . . . .	1.600	106	106	106	..	Clausio . . . . .	0.300	86	81	63	18			
Riosecco . . . . .	1.650	140	140	140	..	Villetta . . . . .	0.320	135	125	112	13			
Telliè . . . . .	1.600	69	69	69	..	Serre . . . . .	2. —	22	22	..	22			
Gerbo . . . . .	4.300	167	167	167	..	Chiardoletta . . . . .	2.500	35	34	28	6			
Pentenera . . . . .	5.250	271	271	271	..	Moriglione . . . . .	4. —	132	104	91	13			
Totale . . . . .	..	1113	1113	1113	..	Chiardola Grande . . . . .	4. —	38	28	28	..			
<b>Prazzo</b>					Totale . . . . .					..	671	602	507	95
* Prazzo Superiore . . . . .	..	244	202	202	..	<b>San Damiano Macra</b>								
Prazzo Inferiore . . . . .	1. —	107	97	97	..	San Damiano . . . . .	..	1791	1558	454	1104			
Grangia . . . . .	1.500	14	13	..	13	Pagliero . . . . .	3. —	1236	1096	..	1096			
Totale . . . . .	..	365	312	299	13	Totale . . . . .	..	3027	2654	454	2200			
<b>Rittana</b>					<b>San Michele Prazzo</b>									
Rittana . . . . .	..	308	306	140	166	* Frazione Capoluogo . . . . .	..	357	293	106	187			
Chesta . . . . .	3.500	359	328	..	328	Frazione di Mezzo . . . . .	1. —	302	250	88	162			
Tetto Sottano o Sarret . . . . .	4. —	306	282	..	282	Bescodone . . . . .	2.250	152	127	18	109			
Gorrè . . . . .	5. —	438	397	..	397	Frazione Superiore . . . . .	2.200	359	260	52	208			
Totale . . . . .	..	1411	1313	140	1173	Totale . . . . .	..	1170	930	264	666			
<b>Roaschia</b>														
Roaschia . . . . .	..	1273	1018	205	813									

TAVOLA I — POPOLAZIONE DEI COMUNI E FRAZIONI DI COMUNE.

Cuneo.

Censimento 1901.

COMUNI E FRAZIONI	Distanza dal centro Km.	POPOLAZIONE				COMUNI E FRAZIONI	Distanza dal centro Km.	POPOLAZIONE				
		resi- dente o legale	presente o di fatto					resi- dente o legale	presente o di fatto			
			in com- plesso	agglome- rata	sparsa				in com- plesso	agglome- rata	sparsa	
<b>San Pietro di Monterosso</b>					<b>Vernante</b>							
* Saretto . . . . .	..	127	104	104	..	1064	864	853	..	..	..	..
Sonvilla . . . . .	1. —	129	90	90	1. 200	133	101	..	..	..	..	101
Frise . . . . .	4. —	230	186	186	2. 500	95	54	..	..	..	..	54
Figliere . . . . .	4. —	329	257	257	..	..	..	..	..	..	..	..
Rossi . . . . .	4. —	267	200	200	2. 600	201	167	..	..	..	..	167
Issarti o Damiani . . . . .	4. —	215	168	168	3. 500	230	204	..	..	..	..	204
Chiassorino . . . . .	5. —	473	354	354	3. 500	297	224	..	..	..	..	224
Totale . . . . .	..	1770	1359	1359	..	..	..	..	..	..	..	..
<b>Stroppio</b>					..	3. 700	215	178	..	..	..	178
Stroppio . . . . .	..	515	473	66	407	3. 700	149	119	..	..	..	119
Bassura . . . . .	1. 250	647	603	249	354	4. —	379	301	..	..	..	301
Morinesio . . . . .	2. 600	422	340	238	102	4. 400	144	109	..	..	..	109
Totale . . . . .	..	1584	1416	553	863	4. 600	356	264	..	..	..	264
<b>Tarantasca</b>						4. 700	397	314	..	..	..	314
Tarantasca . . . . .	..	767	756	756	..	5. 500	146	96	..	..	..	96
Tasnere . . . . .	2. 500	171	168	..	168	5. 700	122	74	..	..	..	74
San Defendente . . . . .	3. —	295	289	..	289	7. 300	272	168	..	..	..	168
Santa Cristina . . . . .	4. —	395	388	..	388	8. 300	319	223	..	..	..	223
San Chiaffredo . . . . .	5. —	183	180	..	180	..	..	..	..	..	..	..
Totale . . . . .	..	1811	1781	756	1025	Totale . . . . .	..	4519	3460	853	2607	..
<b>Tenda</b>						<b>Vignolo</b>						
Tenda . . . . .	..	1772	1476	1462	14	Vignolo . . . . .	..	988	911	697	214	..
Vievola . . . . .	5. —	148	135	..	135	Narbona . . . . .	1. —	185	167	..	167	..
San Dalmazzo . . . . .	4. 200	113	138	..	138	Pavia . . . . .	2. —	387	371	..	371	..
Granile . . . . .	12. —	176	138	..	138	Santa Croce . . . . .	3. —	166	162	..	162	..
Colle di Tenda . . . . .	18. 200	70	387	..	387	Totale . . . . .	..	1726	1611	697	914	..
Totale . . . . .	..	2279	2274	1462	812	<b>Villafalletto</b>						
<b>Ussolo</b>						Villafalletto . . . . .	..	2271	2188	1637	551	..
* Villa . . . . .	..	278	216	216	..	Gerbola . . . . .	2. 800	497	500	317	183	..
Vallone . . . . .	1. 260	61	47	..	47	Valorio e Monera . . . . .	3. 850	418	410	87	323	..
Maddalena . . . . .	3. 020	127	111	..	111	Monisola . . . . .	5. —	607	584	318	266	..
Totale . . . . .	..	466	374	374	..	Totale . . . . .	..	3793	3682	2359	1323	..
<b>Valdieri</b>						<b>Villar San Costanzo</b>						
Valdieri . . . . .	..	1494	1298	1233	65	Villar San Costanzo . . . . .	..	1566	1535	203	1332	..
Colletto . . . . .	1. —	64	60	..	60	Morra . . . . .	2. 700	865	855	274	581	..
Marmore e Alpetta . . . . .	3. —	142	127	..	127	Totale . . . . .	..	2431	2380	477	1913	..
Desertetto . . . . .	7. —	345	281	..	281	<b>Vinadio</b>						
Blangero . . . . .	7. 500	419	338	..	338	Vinadio, Sagno e A- drecchio . . . . .	..	1644	1501	1435	66	..
Mollieres . . . . .	45. —	190	187	..	187	Pratolongo . . . . .	2. 100	385	257	257	..	..
Totale . . . . .	..	2654	2291	2226	65	Roviera . . . . .	2. 500	400	282	262	..	..
<b>Valgrana</b>						Neraisa . . . . .	4. 500	450	358	..	..	358
Valgrana . . . . .	..	1078	956	671	285	Pianche . . . . .	5. —	199	157	157	..	..
Cavaliggi . . . . .	2. 600	307	270	..	270	Goletta . . . . .	5. —	106	77	..	..	77
San Matteo . . . . .	3. 400	285	246	..	246	Bagni . . . . .	9. 500	287	213	138	75	..
Bottonasco . . . . .	3. 700	217	191	..	191	Villar . . . . .	12. —	45	34	..	..	34
Sant'Anna . . . . .	5. 900	374	304	..	304	Calieri . . . . .	14. 500	185	135	135	..	..
Totale . . . . .	..	2261	1967	671	1296	Totale . . . . .	..	3701	2994	2384	610	..
<b>Valloriate</b>						<b>Vottignasco</b>						
Valloriate . . . . .	..	1902	1536	298	1238	Vottignasco . . . . .	..	715	716	561	155	..
						Tetti Falco . . . . .	1. 500	111	115	53	62	..
						Totale . . . . .	..	826	831	614	217	..
						TOTALE DEL CIRCONDARIO	..	196490	178926	93452	85474	..

TAVOLA I — POPOLAZIONE DEI COMUNI E FRAZIONI DI COMUNE.

Censimento 1901.

Cuneo.

COMUNI E FRAZIONI	Distanza dal centro Km.	POPOLAZIONE				COMUNI E FRAZIONI	Distanza dal centro Km.	POPOLAZIONE			
		residente o legale	presente o di fatto					residente o legale	presente o di fatto		
			in complesso	agglomerata	sparsa				in complesso	agglomerata	sparsa
<b>Circondario di Mondovì.</b>											
<b>Alto</b> .....	..	365	353	339	14						
<b>Bagnasco</b>											
* Borgo .....	..	1304	1289	990	299						
Piano .....	0.500	843	836	539	297						
<b>Totale</b> .....	..	2147	2125	1529	596						
<b>Bastia Mondovì</b>											
Bastia .....	..	615	603	549	54						
Montechiaro .....	1. —	139	137	50	87						
Minetti .....	1. —	116	114	97	17						
Villero .....	2. —	133	131	40	91						
San Bernardo .....	2. —	245	241	..	241						
Isola .....	1.500	76	76	76	..						
Carpenea .....	2.500	110	110	110	..						
<b>Totale</b> .....	..	1434	1412	922	490						
<b>Battifollo</b>											
* Chiossa .....	..	386	375	154	221						
Piano .....	0.290	326	305	137	168						
<b>Totale</b> .....	..	712	680	291	389						
<b>Belvedere delle Langhe</b>											
Belvedere .....	..	452	432	348	84						
Piangarumbo .....	2.030	183	186	..	186						
<b>Totale</b> .....	..	635	618	348	270						
<b>Bene Vagienna</b>											
Bene Vagienna .....	..	1838	1787	1787	..						
Piana .....	2.400	296	300	..	300						
Podio .....	2.900	394	398	..	398						
Santo Stefano .....	3. —	779	777	..	777						
San Bernardo .....	3. —	731	724	..	724						
Burette .....	3.200	312	309	..	309						
Gorretto .....	3.600	414	409	..	409						
Pra .....	4. —	476	470	..	470						
Roncaglia .....	4.650	504	497	..	497						
Isola .....	6.700	894	877	..	877						
<b>Totale</b> .....	..	6638	6548	1787	4761						
<b>Bonvicino</b>											
Bonvicino .....	..	247	221	95	126						
Scalette .....	?	102	90	..	90						
Tagliata .....	?	86	85	..	85						
Lovera .....	?	235	223	..	223						
<b>Totale</b> .....	..	670	619	95	524						
<b>Briaglia</b>											
* Borgo .....	..	273	250	104	146						
Serra .....	2. —	369	345	171	174						
<b>Totale</b> .....	..	642	595	275	320						
<b>Camerana</b>											
* Villa .....	..	1188	1127	406	721						
Contrada .....	3.550	490	449	232	217						
<b>Totale</b> .....	..	1678	1576	638	938						
						<b>Caprauna</b>					
						* Poggio .....	..	122	114	114	..
						Case Mezzane .....	0.070	86	84	84	..
						Chiazuola .....	0.500	55	51	51	..
						Case Sottane .....	0.300	64	51	51	..
						Ruora .....	0.400	187	173	173	..
						<b>Totale</b> .....	..	514	473	473	..
						<b>Carrù</b>					
						Carrù .....	..	2515	2402	2083	319
						Ronchi .....	2. —	868	863	..	863
						San Giovanni .....	3. —	620	610	..	610
						Frave .....	4.500	504	499	..	499
						<b>Totale</b> .....	..	4507	4374	2083	2291
						<b>Castellino Tanaro</b>					
						* Castello .....	..	745	719	108	611
						Peirea .....	4.100	156	150	42	108
						<b>Totale</b> .....	..	901	869	150	719
						<b>Castelnovo di Ceva</b> .....	..	339	354	309	45
						<b>Ceva</b>					
						Ceva .....	..	2703	3023	2796	227
						Strella .....	2.300	371	372	..	372
						Mollere .....	3.400	348	338	..	338
						Piana .....	4. —	333	331	..	331
						Ferrazzi .....	4.200	206	208	..	208
						Poggi Santo Spirito .....	4.500	444	433	..	433
						Poggi San Siro .....	5.300	443	435	..	435
						<b>Totale</b> .....	..	4848	5140	2796	2344
						<b>Cherasco</b>					
						Cherasco .....	..	4585	4593	2947	1646
						Roretto .....	4.020	1135	1109	817	292
						Brieco del Favole .....	6.700	527	539	440	99
						San Bartolomeo .....	7. —	706	704	448	256
						San Giovanni .....	8.500	887	877	210	667
						Veglia .....	8.600	562	552	422	130
						Capellazzo .....	9.800	675	680	393	287
						<b>Totale</b> .....	..	9077	9054	5677	3377
						<b>Cigliè</b>					
						Cigliè .....	..	299	270	270	..
						Peironi .....	2. —	168	162	162	..
						Basili .....	2.500	67	63	63	..
						Montiglio .....	2.800	208	199	107	92
						<b>Totale</b> .....	..	742	694	602	92
						<b>Clavesana</b>					
						Clavesana .....	..	939	933	165	768
						Sbaranzo .....	2.500	510	512	111	401
						Ghigliani .....	3. —	308	309	64	245
						Surie .....	5. —	343	335	32	303
						<b>Totale</b> .....	..	2100	2089	372	1717
						<b>Dogliani</b>					
						Dogliani .....	..	3102	3096	1676	1420
						Oltre Rea .....	0.500	2724	2676	552	2124
						<b>Totale</b> .....	..	5826	5772	2228	3544

TAVOLA I — POPOLAZIONE DEI COMUNI E FRAZIONI DI COMUNE.

Cuneo.

Censimento 1901.

COMUNI E FRAZIONI	Distanza dal centro Km.	POPOLAZIONE				COMUNI E FRAZIONI	Distanza dal centro Km.	POPOLAZIONE			
		residente o legale	presente o di fatto					residente o legale	presente o di fatto		
			in complesso	agglomerata	sparsa				in complesso	agglomerata	sparsa
<b>Farigliano</b>					<b>Lesegno</b>						
Mezzogiorno . . . . .	..	1914	1827	1022	805	* Villa . . . . .	..	1008	940	799	141
Mezzanotte . . . . .	?	1220	1160	852	308	Prata . . . . .	2. —	545	484	402	82
Totale . . . . .	..	3134	2987	1874	1113	Totale . . . . .	..	1553	1424	1201	223
<b>Frabosa Soprana</b>					<b>Lisio</b>						
* Villa . . . . .	..	906	889	490	399	* Piani . . . . .	..	468	452	421	31
Serro . . . . .	0.400	294	274	225	49	Lantra . . . . .	0.050	268	256	203	53
Mondagnola . . . . .	2.600	573	564	136	428	Totale . . . . .	..	736	708	624	84
Roattini . . . . .	6.050	815	785	215	570	<b>Magliano Alpi</b>					
Corsaglia . . . . .	5.100	383	380	90	290	* San Giuseppe . . . . .	..	625	547	547	..
Fontane . . . . .	10. —	816	768	206	562	Magliano Sottano . . . . .	2.500	1384	1288	..	1288
Totale . . . . .	..	3787	3660	1362	2298	Carmine . . . . .	2. —	786	749	..	749
<b>Frabosa Sottana</b>					<b>Malpotremo</b>						
Frabosa Sottana . . . . .	..	477	469	420	49	* San Bartolomeo . . . . .	..	138	130	130	..
Miroglio . . . . .	3. —	538	493	61	432	San Rocco . . . . .	1. —	48	40	34	6
Riosecco . . . . .	4.200	254	248	40	208	Totale . . . . .	..	186	170	164	6
Alma . . . . .	3.600	409	394	44	350	<b>Margarita . . . . .</b>					
Pianvignale . . . . .	5.200	742	676	42	634	..	1404	1381	969	412	
Totale . . . . .	..	2420	2280	607	1673	<b>Marsaglia</b>					
<b>Garessio</b>					<b>Marsaglia</b>						
* Borgo Maggiore . . . . .	..	1569	1432	761	671	Marsaglia . . . . .	..	310	281	182	99
Borgo Poggiuolo . . . . .	..	817	721	554	167	San Bernardo . . . . .	2.500	120	113	86	77
Borgo Ponte . . . . .	..	1940	1827	1493	334	San Bartolomeo . . . . .	3. —	111	110	80	30
Valdinferno . . . . .	8. —	581	529	481	48	San Rocco . . . . .	3.200	150	144	49	95
Mindino . . . . .	5. —	538	510	510	..	San Rocco . . . . .	2.100	112	99	71	28
Ceresola . . . . .	13. —	464	399	399	..	Sant'Antonio . . . . .	2.100	203	181	40	141
Mursecco . . . . .	4. —	596	554	446	108	Totale . . . . .	..	1006	928	458	470
Trappa . . . . .	3. —	604	580	424	156	<b>Mombarcaro</b>					
Valsorda . . . . .	3. —	519	482	256	226	* Villa . . . . .	..	435	413	132	281
Cappello . . . . .	7. —	287	262	262	..	Costalunga . . . . .	1. —	314	309	123	186
Valcasotto . . . . .	10. —	180	174	174	..	Lunetta . . . . .	2. —	162	152	86	66
Deversi . . . . .	7. —	325	310	310	..	Bragioli . . . . .	2.500	179	179	66	113
Villarchiosso e Villarsonno . . . . .	6. —	181	164	164	..	Totale . . . . .	..	1090	1053	407	646
Barchi . . . . .	8. —	138	136	136	..	<b>Mombasiglio</b>					
Totale . . . . .	..	8739	8080	6370	1710	* Villa . . . . .	..	479	482	298	184
<b>Gottasecca</b>					<b>Mombasiglio</b>						
Gottasecca . . . . .	..	469	446	313	133	Piani . . . . .	0.100	417	403	397	6
Valle . . . . .	2.500	205	188	177	11	Alberghetti Ascheri . . . . .	1.750	233	235	..	235
Totale . . . . .	..	674	634	490	144	Totale . . . . .	..	1129	1120	695	425
<b>Igliano</b>					<b>Monastero di Vasco</b>						
* Villa . . . . .	..	165	157	36	121	* Roapiana . . . . .	..	657	639	320	319
Costa . . . . .	?	173	174	134	40	Vasco . . . . .	1.410	691	682	657	25
Totale . . . . .	..	338	331	170	161	Pagliani . . . . .	2.010	358	350	160	190
<b>Lequio Tanaro</b>					<b>Monastero di Vasco</b>						
Lequio . . . . .	..	275	262	115	147	San Lorenzo . . . . .	2.120	82	78	22	56
Ruato . . . . .	1.200	270	268	..	268	Bertolini Soprani . . . . .	3.050	377	358	185	173
Bassa . . . . .	2.500	323	321	..	321	Totale . . . . .	..	2165	2107	1344	763
Bricco San Martino . . . . .	1. —	125	115	..	115	<b>Monasterolo Casotto</b>					
Maddalena . . . . .	1.650	233	233	..	233	* Borgata Sottana . . . . .	..	299	278	221	57
Pian della Canà . . . . .	3. —	60	59	..	59	Borgata Soprana . . . . .	0.500	265	252	252	..
Costamagna . . . . .	4.500	336	327	..	327	Casè sparse . . . . .	2.800	147	139	..	139
Totale . . . . .	..	1622	1585	115	1470	Totale . . . . .	..	711	669	473	195

TAVOLA I — POPOLAZIONE DEI COMUNI E FRAZIONI DI COMUNE.

Censimento 1901.

Cuneo.

COMUNI E FRAZIONI	Distanza dal centro Km.	POPOLAZIONE				COMUNI E FRAZIONI	Distanza dal centro Km.	POPOLAZIONE						
		residente o legale	presente o di fatto					residente o legale	presente o di fatto					
			in complesso	agglomerata	sparsa				in complesso	agglomerata	sparsa			
<b>Mondovì</b>														
* Breo . . . . .	..	5379	5289	4958	331	* Roatta . . . . .	..	342	344	344	..			
Rinchiuso . . . . .	0. 250	772	774	365	405	Nicolini . . . . .	0. 500	160	164	164	..			
Ripe . . . . .	0. 830	648	638	431	207	Caramelli . . . . .	1. —	116	119	119	..			
Borgatto . . . . .	0. 560	898	873	546	327	Livrato . . . . .	1. —	92	91	91	..			
Carassone . . . . .	1. 500	1950	1979	1279	700	Villa . . . . .	1. —	150	150	150	..			
Piazza . . . . .	1. 520	3865	4312	3877	435	Totale . . . . .	..	860	868	868	..			
Merlo . . . . .	5. —	391	363	108	255									
Sant'Anna . . . . .	4. —	676	649	125	524	<b>Ormea</b>								
Pogliola . . . . .	7. 750	498	492	44	448	Ormea . . . . .	..	1756	1613	1427	186			
San Biagio . . . . .	11. —	462	453	182	271	Prale . . . . .	7. —	210	203	28	175			
Breolungi . . . . .	6. —	515	517	27	490	Bossietta . . . . .	2. 450	171	167	15	152			
San Giovanni . . . . .	5. 500	610	599	52	547	Barchi . . . . .	5. 500	114	113	30	83			
Gratteria . . . . .	7. 500	542	534	47	487	Eca . . . . .	6. 700	429	366	94	272			
Rifreddo . . . . .	8. 600	775	781	12	769	Albra . . . . .	4. 800	216	194	38	156			
San Quintino . . . . .	8. —	378	375	108	267	Villaro . . . . .	3. 200	202	195	33	162			
Val d' Ellero . . . . .	9. —	175	177	58	119	Valdarnella . . . . .	5. 500	417	395	19	376			
Pasco de' Monti . . . . .	8. 500	453	450	29	421	Chionea . . . . .	3. 700	497	433	246	187			
Totale . . . . .	..	18982	19255	12252	7003	Chioraira . . . . .	4. 500	395	378	161	217			
						Ponte di Nava . . . . .	5. 550	311	295	234	61			
<b>Monesiglio</b>						Quarzina . . . . .	8. 250	355	319	133	186			
Monesiglio . . . . .	..	828	799	799	..	Cacino . . . . .	13. 200	233	179	65	114			
Bertola . . . . .	1. 200	229	229	52	177	Pornassino . . . . .	15. —	170	122	75	47			
Vaglio . . . . .	2. 400	105	104	44	60	Viozene . . . . .	17. 650	373	235	127	108			
San Martino . . . . .	2. 400	201	199	11	188	Totale . . . . .	..	5849	5207	2725	2482			
Noceto . . . . .	2. 500	180	180	57	123									
Totale . . . . .	..	1543	1511	963	548	<b>Pamparato</b>								
						Pamparato . . . . .	..	1439	1380	689	691			
<b>Montaldo di Mondovì</b>						Serra . . . . .	3. —	313	307	77	230			
Montaldo . . . . .	..	1162	1091	845	246	Valcasotto . . . . .	6. —	891	870	158	712			
Collarea . . . . .	2. 400	720	696	453	243	Totale . . . . .	..	2643	2557	924	1633			
Prà . . . . .	11. 600	456	444	240	204									
Totale . . . . .	..	2338	2231	1538	693	<b>Paroldo</b>								
						Paroldo . . . . .	..	394	338	195	143			
<b>Montanera . . . . .</b>	..	957	887	720	167	Bovina . . . . .	3. —	177	157	79	78			
						Viora . . . . .	2. —	132	119	..	119			
<b>Montezemolo</b>						Totale . . . . .	..	703	614	274	340			
* Tetti . . . . .	..	228	205	202	3	<b>Perlo</b>								
Villa . . . . .	0. 400	249	212	190	22	* Fornaca . . . . .	..	158	158	158	..			
Totale . . . . .	..	477	417	392	25	Perletta . . . . .	1. —	161	161	126	35			
						Costa . . . . .	1. 300	110	110	110	..			
<b>Morozzo</b>						Villaro . . . . .	1. 400	68	68	68	..			
Morozzo . . . . .	..	1191	1098	903	195	Moretto . . . . .	2. —	38	38	38	..			
Trucchi . . . . .	7. 750	375	361	329	32	Totale . . . . .	..	535	535	500	35			
Riforano . . . . .	5. —	269	262	86	176	<b>Pianfei . . . . .</b>	..	2463	2128	852	1276			
Consovero . . . . .	4. 700	269	265	135	130	<b>Piozzo</b>								
Totale . . . . .	..	2104	1986	1453	533	Piozzo . . . . .	..	1055	992	992	..			
						Valle Castelletto Pia . . . . .	2. —	405	398	39	359			
<b>Murazzano . . . . .</b>	..	2541	2381	977	1404	San Grato . . . . .	2. —	453	451	114	337			
						Totale . . . . .	..	1913	1841	1145	696			
<b>Narzole</b>						<b>Priero</b>								
Narzole . . . . .	..	3841	3618	1160	2458	* Borgo Maggiore . . . . .	..	628	614	358	256			
San Nazzario . . . . .	4. —	585	474	91	383	Campetto . . . . .	1. 700	312	288	214	74			
Totale . . . . .	..	4426	4092	1251	2841	Costa . . . . .	2. 100	225	217	167	50			
						Maglino . . . . .	4. —	109	109	87	22			
<b>Niella Tanaro</b>						Totale . . . . .	..	1274	1228	826	402			
* Borgo - Sant'Anna . . . . .	..	911	855	817	38									
Codovilla . . . . .	1. 200	932	850	722	128									
San Teobaldo . . . . .	3. 450	481	452	..	452									
Totale . . . . .	..	2324	2157	1539	618									









TAVOLA I — POPOLAZIONE DEI COMUNI E FRAZIONI DI COMUNE.

Censimento 1901.

Cuneo.

COMUNI E FRAZIONI	Distanza dal centro Km.	POPOLAZIONE				COMUNI E FRAZIONI	Distanza dal centro Km.	POPOLAZIONE			
		residente o legale	presente o di fatto					residente o legale	presente o di fatto		
			in complesso	agglomerata	sparsa				in complesso	agglomerata	sparsa
<b>Ruffia</b> . . . . .	..	670	667	552	115	<b>Torre San Giorgio</b> . . . . .	..	678	668	472	196
<b>Saluzzo</b>						<b>Valmala</b>					
Saluzzo . . . . .	..	10306	10622	10622	..	* Chiesa . . . . .	..	355	309	250	59
Collina . . . . .	2. —	1167	1200	..	1200	Chiomartin . . . . .	1.300	172	138	73	65
Rivo Torto . . . . .	2.350	557	567	57	187	Chiapellino . . . . .	1. —	278	221	56	165
Prese . . . . .	2.500	216	216	29	340	Totale . . . . .	..	805	668	379	289
Ruata Eandi . . . . .	3.700	405	420	80	377	<b>Venasca</b>					
Torazza . . . . .	4.200	469	463	86	209	Venasca . . . . .	..	1227	1008	1003	..
Paschere . . . . .	4.500	422	426	163	263	Opaco . . . . .	3. —	1296	1031	..	1031
Bronda . . . . .	1.700	405	406	313	93	Adritto . . . . .	2.500	882	786	..	786
Via della Croce . . . . .	3.500	463	460	142	318	Totale . . . . .	..	3405	2820	1003	1817
Paracollo . . . . .	6.210	260	259	50	296	<b>Verzuolo</b>					
Via dei Romani . . . . .	5.700	552	551	255	296	Verzuolo . . . . .	..	2337	2289	1728	561
Cervignasco . . . . .	5.800	806	804	271	533	Chiamina . . . . .	3. —	99	98	..	98
Totale . . . . .	..	16028	16394	12068	4326	San Bernardo . . . . .	2.500	361	361	..	361
<b>Sampeyre</b>						Falicetto . . . . .	2.500	1322	1348	292	1056
Sampeyre . . . . .	..	3280	2963	2941	22	Pomarolo . . . . .	7. —	89	85	..	85
Beeetto . . . . .	3.500	969	824	824	..	Totale . . . . .	..	4208	4181	2020	2161
Rore . . . . .	3.950	1155	974	941	33	<b>Villanova Solaro</b>					
Villar . . . . .	4.200	896	780	693	37	Villanova . . . . .	..	1292	1277	973	304
Gilba . . . . .	10.350	318	272	272	..	Vernetto Airati . . . . .	2.500	239	238	..	238
Totale . . . . .	..	6548	5763	5671	92	Totale . . . . .	..	1531	1515	973	542
<b>Sanfront</b>						<b>Villanovetta</b> . . . . .	..	964	956	678	278
Sanfront . . . . .	..	1108	1078	652	426	TOTALE DEL CIRCONDARIO	..	160333	154280	89985	64295
Robella . . . . .	1. —	945	868	191	677	<b>RIEPILOGO PER CIRCONDARI.</b>					
Rocchetta . . . . .	5. —	464	458	42	416	Alba . . . . .	..	150508	147541	81124	66417
Comba Albetta . . . . .	5. —	820	820	..	820	Cuneo . . . . .	..	196490	178926	93452	85474
Serro . . . . .	1. —	591	521	..	521	Mondovi . . . . .	..	163173	157488	85972	71516
Comba Gambasca . . . . .	5. —	695	651	..	651	Saluzzo . . . . .	..	160333	154280	89985	64295
Comba Bedale . . . . .	4. —	459	415	..	415	TOTALE DELLA PROVINCIA	..	670504	638235	350533	287702
Totale . . . . .	..	5082	4811	885	3926						
<b>Savigliano</b>											
Savigliano . . . . .	..	9895	9936	9936	..						
San Giacomo . . . . .	2.500	948	960	..	960						
Rigrasso . . . . .	5.250	999	992	..	992						
Maresco . . . . .	6. —	433	426	..	426						
San Salvatore . . . . .	7.150	614	614	..	614						
Cavallotta . . . . .	8.600	758	707	..	707						
Suniglia . . . . .	6. —	817	820	..	820						
Appartizione . . . . .	4.650	674	680	..	680						
Canavere . . . . .	5.350	637	636	..	636						
Levaldigi . . . . .	12. —	1565	1550	872	678						
Totale . . . . .	..	17340	17321	10808	6513						
<b>Scarnafigi</b>											
* Concentrico . . . . .	..	1621	1661	1661	..						
Fornaca . . . . .	4. —	576	565	..	565						
Mezzena . . . . .	2. —	104	102	..	102						
Varaita . . . . .	1.500	113	112	..	112						
Cristo . . . . .	1. —	165	158	..	158						
San Valeriano . . . . .	1. —	248	236	..	236						
Fornasasso . . . . .	1.500	74	69	..	69						
Totale . . . . .	..	2901	2903	1661	1242						

TAVOLA I — POPOLAZIONE DEI COMUNI E FRAZIONI DI COMUNE.

Ferrara.

Censimento 1901.

COMUNI E FRAZIONI	Distanza dal centro Km.	POPOLAZIONE				COMUNI E FRAZIONI	Distanza dal centro Km.	POPOLAZIONE			
		residente o legale	presente o di fatto					residente o legale	presente o di fatto		
			in complesso	agglomerata	sparsa				in complesso	agglomerata	sparsa

PROVINCIA DI FERRARA.

Circondario di Cento.

<b>Cento</b>					
Cento . . . . .	..	4307	4366	4366	..
Penzale . . . . .	2. —	1879	1891	..	1891
Corpo Reno . . . . .	4. —	1291	1306	..	1306
Renazzo . . . . .	5. —	5870	5885	88	5797
Buona Compra . . . . .	10.200	1010	1007	..	1007
Alberone . . . . .	10.800	1408	1378	..	1378
Casumaro . . . . .	14.500	2057	2052	124	1928
Reno Centese . . . . .	12.600	1256	1233	..	1233
<b>Totale . . . . .</b>	<b>..</b>	<b>19078</b>	<b>19118</b>	<b>4578</b>	<b>14540</b>
<b>Pieve di Cento</b>					
Pieve . . . . .	..	2983	2883	2883	..
Guardia Pieve . . . . .	3. —	1299	1293	..	1293
Mezza Pieve . . . . .	4. —	144	143	..	143
Dosso . . . . .	8. —	392	392	..	392
<b>Totale . . . . .</b>	<b>..</b>	<b>4818</b>	<b>4711</b>	<b>2883</b>	<b>1828</b>
<b>Poggio Renatico</b>					
Poggio . . . . .	..	2880	2843	1319	1524
Chiesa Nuova . . . . .	5. —	1348	1351	132	1219
Madonna Boschi Coronella . . . . .	7. —	758	765	428	337
Gallo . . . . .	8. —	1362	1364	109	1255
<b>Totale . . . . .</b>	<b>..</b>	<b>6348</b>	<b>6323</b>	<b>1988</b>	<b>4335</b>
<b>Sant'Agostino</b>					
Sant'Agostino . . . . .	..	2385	2368	661	1707
San Carlo . . . . .	3. —	2016	1997	801	1196
Dosso . . . . .	5.800	789	778	47	731
Mirabello . . . . .	7.300	2791	2788	1688	1100
<b>Totale . . . . .</b>	<b>..</b>	<b>7981</b>	<b>7931</b>	<b>3197</b>	<b>4734</b>
<b>TOTALE DEL CIRCONDARIO</b>	<b>..</b>	<b>38225</b>	<b>38083</b>	<b>12646</b>	<b>25437</b>

Circondario di Comacchio.

<b>Codigoro</b>					
Codigoro . . . . .	..	6060	6149	2871	3278
Mezzogoro . . . . .	10. —	2275	2295	806	1489
Pomposa . . . . .	5. —	1409	1421	1350	71
<b>Totale . . . . .</b>	<b>..</b>	<b>9744</b>	<b>9865</b>	<b>5027</b>	<b>4838</b>
<b>Comacchio</b>					
Comacchio . . . . .	..	7944	8042	7672	370
Magnavacca . . . . .	6. —	2801	2835	410	2425
<b>Totale . . . . .</b>	<b>..</b>	<b>10745</b>	<b>10877</b>	<b>8082</b>	<b>2795</b>

Lago Santo

Lago Santo . . . . .	..	1869	1860	1860	..
Marozzo . . . . .	3. —	422	419	209	210
Boschetto . . . . .	6. —	342	346	285	61
Sezione Fiumi . . . . .	—	..	7	7	..
<b>Totale . . . . .</b>	<b>..</b>	<b>2633</b>	<b>2632</b>	<b>2361</b>	<b>271</b>

Massa Fiscaglia.

Massa Fiscaglia . . . . .	..	4752	4778	2817	1961
<b>Mesola</b>					
Mesola . . . . .	..	1860	1845	637	1208
Massenzatica . . . . .	4. —	1453	1455	390	1065
Bosco . . . . .	5. —	2410	2404	133	2271
Ariano . . . . .	10. —	1336	1329	538	791
Goro . . . . .	10. —	1618	1580	693	887
Gorino . . . . .	16. —	213	213	176	37
<b>Totale . . . . .</b>	<b>..</b>	<b>8890</b>	<b>8826</b>	<b>2567</b>	<b>6259</b>

Migliarino

Migliarino . . . . .	..	1237	1213	755	458
Cornacervina . . . . .	0.500	2290	2303	243	2060
Fiscaglia . . . . .	0.500	726	719	387	332
Santa Margherita . . . . .	5. —	802	801	200	601
Migliaro . . . . .	5. —	1992	1984	1271	713
<b>Totale . . . . .</b>	<b>..</b>	<b>7047</b>	<b>7020</b>	<b>2856</b>	<b>4164</b>

TOTALE DEL CIRCONDARIO

TOTALE DEL CIRCONDARIO	..	43811	43998	23710	20288
------------------------	----	-------	-------	-------	-------

Circondario di Ferrara.

Argenta

Argenta . . . . .	..	4368	4347	2391	1956
Bando . . . . .	6. —	437	451	..	451
Campotto . . . . .	7.400	487	488	..	488
San Biagio . . . . .	4.800	1556	1556	998	558
Filo . . . . .	10.500	1492	1516	624	892
Longastrino . . . . .	18.200	975	992	661	331
Boccaleone . . . . .	4.200	1214	1219	541	678
Consandolo . . . . .	6.700	2985	2991	1244	1747
San Nicolò . . . . .	16. —	2081	2078	1129	949
Ospitalmonacale . . . . .	14. —	1242	1262	769	493
Traghetto . . . . .	17.500	897	889	606	283
Santa Maria Codifume . . . . .	23.500	2740	2755	1207	1548
<b>Totale . . . . .</b>	<b>..</b>	<b>20474</b>	<b>20544</b>	<b>10170</b>	<b>10374</b>

Bondeno

Bondeno . . . . .	..	4380	4361	2058	2303
Ospitale . . . . .	3. —	1629	1622	520	1102
Sette Polesini . . . . .	5. —	602	602	20	582
San Biagio . . . . .	6. —	745	747	51	696
Salvatonica . . . . .	8. —	703	701	269	432
Stellata . . . . .	8. —	1492	1466	832	634
Burana . . . . .	6. —	1512	1564	103	1461
Pilastri . . . . .	15. —	1313	1325	254	1071
Scorticchino . . . . .	9. —	2003	2013	376	1637
Santa Bianca . . . . .	3. —	1303	1299	163	1136
<b>Totale . . . . .</b>	<b>..</b>	<b>15682</b>	<b>15700</b>	<b>4646</b>	<b>11054</b>







TAVOLA I — POPOLAZIONE DEI COMUNI E FRAZIONI DI COMUNE.

Firenze.

Censimento 1901.

COMUNI E FRAZIONI	Distanza dal centro Km.	POPOLAZIONE				COMUNI E FRAZIONI	Distanza dal centro Km.	POPOLAZIONE			
		residente o legale	presente o di fatto					residente o legale	presente o di fatto		
			in complesso	agglomerata	sparsa				in complesso	agglomerata	sparsa
<b>Reggello</b>					<b>Vaglia</b>						
Reggello . . . . .	..	1937	1900	812	1088	Vaglia . . . . .	..	2000	2039	300	1739
Cancelli . . . . .	2.600	1132	1130	349	781	Pratolino . . . . .	6. —	1800	1798	346	1452
Leccio . . . . .	8. —	1147	1150	379	771	Totale . . . . .	..	3800	3837	646	3191
Vaggio . . . . .	5.500	1310	1307	213	1094	<b>Vernio</b>					
Vecchia . . . . .	10. —	1330	1335	123	1212	* San Quirico . . . . .	..	927	848	723	125
Montanino . . . . .	5.500	1260	1262	177	1085	Sassetta . . . . .	2.500	576	488	385	103
Cascia . . . . .	1.040	1859	1862	140	1722	Costozze . . . . .	3.100	302	287	251	86
Donnini . . . . .	10. —	2157	2166	295	1871	Montepiano . . . . .	9. —	791	643	470	173
Tosi . . . . .	14.500	1074	1055	533	522	Balsonaccio . . . . .	10. —	115	91	67	24
Totale . . . . .	..	13206	13167	3021	10146	La Storaia . . . . .	12. —	317	269	249	20
<b>Rignano sull'Arno</b>					<b>Luciana . . . . .</b>						
Rignano . . . . .	..	3213	3222	811	2411	La Badia . . . . .	10. —	223	204	63	141
Troghi . . . . .	7.500	2866	2884	538	2346	Luciana . . . . .	3. —	297	258	237	21
Totale . . . . .	..	6079	6106	1349	4757	Poggiole . . . . .	0.670	370	347	317	30
<b>San Casciano in Val di Pesa</b>					<b>Mercatale . . . . .</b>						
San Casciano . . . . .	..	7980	7967	2522	5445	Sant' Ippolito . . . . .	1.640	643	600	549	51
Romola . . . . .	6. —	1823	1830	510	1320	Cavarzano . . . . .	3.150	829	784	471	313
Mercatale . . . . .	5. —	3543	3501	720	2781	Totale . . . . .	..	6414	5669	4619	1050
San Pancrazio . . . . .	7. —	1530	1528	152	1376	<b>Vicchio</b>					
Totale . . . . .	..	14876	14826	3904	10922	Vicchio . . . . .	..	3588	3527	1439	2088
<b>San Godenzo</b>					<b>Gattaiola . . . . .</b>						
San Godenzo . . . . .	..	2606	2501	474	2027	Gattaiola . . . . .	6.770	2333	2241	246	1995
Petrognano . . . . .	4.950	511	470	135	335	Rupecanina . . . . .	2.210	1671	1657	180	1477
Castagno . . . . .	6.840	750	606	406	200	Villore . . . . .	8.115	1704	1624	32	1592
Totale . . . . .	..	3867	3577	1015	2562	Cistio . . . . .	3.930	2598	2568	136	2432
<b>San Piero a Sieve . . . . .</b>					<b>Totale . . . . .</b>						
San Piero a Sieve . . . . .	..	3561	3483	1211	2272	..	11894	11617	2033	9584	
<b>Scarperia</b>					<b>TOTALE DEL CIRCONDARIO . . . . .</b>						
Scarperia . . . . .	..	5122	5111	1813	3298	..	621285	625289	392784	232505	
Sant'Agata . . . . .	3.600	2057	2008	400	1608	<b>Circondario di Pistoja.</b>					
Totale . . . . .	..	7179	7119	2213	4906	<b>Cutigliano</b>					
<b>Sesto Fiorentino</b>					<b>Cutigliano . . . . .</b>						
Sesto . . . . .	..	7459	7420	7065	355	Cutigliano . . . . .	..	1209	1103	635	468
Colonnata . . . . .	1.500	1621	1609	1078	531	Piano degli Ontani . . . . .	3.750	816	620	120	500
Quinto . . . . .	1.700	1300	1298	558	740	Piano Sinatico . . . . .	4.950	408	369	116	253
Querceto . . . . .	2. —	1100	1094	676	418	Melo . . . . .	4.950	400	309	53	256
Padule . . . . .	2. —	591	592	389	203	Rivoreta . . . . .	5.400	368	319	42	277
Castello . . . . .	4. —	2418	2411	2196	215	Boscolungo . . . . .	13.500	360	307	147	160
Quarto . . . . .	5. —	714	741	466	275	Totale . . . . .	..	3561	3027	1113	1914
San Silvestro . . . . .	7. —	289	295	169	126	<b>Lamporecchio</b>					
Morello e Gualdo . . . . .	5. —	365	361	157	204	Lamporecchio . . . . .	..	3232	3220	843	2377
Le Panche . . . . .	6. —	851	862	751	111	Orbignano . . . . .	3. —	751	729	93	636
Novoli . . . . .	6.500	931	924	445	479	Porciano . . . . .	3. —	577	563	331	232
Cercina e Castiglioni . . . . .	10. —	971	987	333	654	San Baronto . . . . .	4. —	1096	1091	189	902
Totale . . . . .	..	18610	18594	14283	4311	Totale . . . . .	..	5656	5603	1456	4147
<b>Signa</b>					<b>Larciano</b>						
Signa . . . . .	..	4895	4877	3870	1007	* San Rocco . . . . .	..	1981	1910	321	1589
Lecore . . . . .	4.200	902	908	479	429	Larciano . . . . .	2. —	1012	989	199	790
San Mauro . . . . .	4.500	2802	2711	2297	414	Castel Martini . . . . .	3. —	1246	1214	33	1181
Totale . . . . .	..	8599	8496	6646	1850	Cecina . . . . .	3. —	823	845	318	527
<b>Tavernelle</b>					<b>Totale . . . . .</b>						
Tavernelle . . . . .	..	3922	3924	1034	2890	..	5062	4858	871	4087	
Sambuca . . . . .	6.510	1136	1134	376	758						
San Donato . . . . .	8.270	1193	1169	618	551						
Totale . . . . .	..	6251	6227	2028	4199						



TAVOLA I — POPOLAZIONE DEI COMUNI E FRAZIONI DI COMUNE.

Firenze.

Censimento 1901.

COMUNI E FRAZIONI	Distanza dal centro Km.	POPOLAZIONE				COMUNI E FRAZIONI	Distanza dal centro Km.	POPOLAZIONE			
		residente o legale	presente o di fatto					residente o legale	presente o di fatto		
			in complesso	agglomerata	sparsa				in complesso	agglomerata	sparsa
<b>Santa Sofia</b>					<b>Castelfiorentino</b>						
Santa Sofia . . . . .	..	2046	1951	1558	393	Castelfiorentino . . . . .	..	4828	4809	3894	915
San Martino . . . . .	1. —	256	255	77	178	Cambiano . . . . .	3. —	1353	1340	487	853
Raggio . . . . .	2.200	29	29	3	26	Dogana . . . . .	3. —	1841	1830	608	1222
Monteguidi . . . . .	2.150	17	17	..	17	Petrazzi . . . . .	5. —	720	717	..	717
Isola . . . . .	3.280	503	491	10	481	Castelnuovo . . . . .	6. —	1232	1333	689	644
Camposonardo . . . . .	2.180	362	362	23	339	Cojano . . . . .	7. —	475	471	..	471
Spescia . . . . .	3.500	278	281	33	248	Totale . . . . .	..	10529	10500	5678	4822
Cabelli . . . . .	6. —	188	187	18	169	<b>Castelfranco di Sotto</b>					
Berleta . . . . .	8.800	216	218	30	188	Castelfranco di Sotto . . . . .	..	3184	3143	1544	1599
Biserna . . . . .	7.500	250	250	11	239	Montefalcone . . . . .	3.310	243	245	21	224
Ridracoli . . . . .	12. —	25	25	..	25	Galleno . . . . .	11.570	168	165	27	138
San Paolo . . . . .	14. —	89	89	..	89	Orentano . . . . .	14.870	1742	1665	165	1500
Totale . . . . .	..	4259	4155	1763	2392	Totale . . . . .	..	5337	5218	1757	3461
<b>Sorbano</b>					<b>Cerreto Guidi</b>						
Sorbano . . . . .	..	583	574	81	493	Cerreto . . . . .	..	2828	2826	1047	1779
Valbiano . . . . .	6. —	362	360	43	317	Lazzeretto . . . . .	3.600	971	972	400	572
Rullato . . . . .	12. —	314	315	46	269	Bassa . . . . .	5. —	1499	1497	207	1290
Taverna . . . . .	13. —	356	352	47	305	Stabbia e Ponte di Masino . . . . .	6. —	2225	2197	814	1383
Tomba . . . . .	7. —	120	119	42	77	Totale . . . . .	..	7523	7492	2468	5024
Totale . . . . .	..	1735	1720	259	1461	<b>Certaldo</b>					
<b>Terra del Sole e Castrocaro</b>					<b>Certaldo</b>						
Terra del Sole } * Terra del Sole . . . . .	..	933	882	707	175	Certaldo e S. Tommaso Casale, San Gaudenzio, San Martino . . . . .	..	4522	4523	3010	1513
del Sole } Converselle . . . . .	..	223	223	..	223	Sciauo, Bagnano, San Donnino . . . . .	9. —	1579	1572	..	1572
Zola . . . . .	..	325	320	..	320	Fiano, Luja, San Donato, Nebbiano, San Lazzaro . . . . .	9. —	2062	2052	350	1702
Castrocaro } Castrocaro . . . . .	2. —	2104	2054	1504	550	Totale . . . . .	..	9129	9120	3360	5760
Bagnolo . . . . .	..	207	209	..	209	<b>Empoli</b>					
Pieve Salutare . . . . .	..	300	293	..	293	Empoli . . . . .	..	7005	7105	7105	..
Sant' Antonio in Gualdo . . . . .	..	139	142	..	142	Ponzano, Pozzale e Case sparse . . . . .	1.500	1154	1165	618	547
San Giovanni in Volpinara . . . . .	..	79	79	..	79	Pontorme, Cortenuova, Prunecchio, Tinaia e Case sparse . . . . .	1.300	2963	2941	2134	807
Virano . . . . .	..	194	187	..	187	Pagnana, Vitiana, Ponte a Elsa e Case sparse. Santa Maria, Avane, Empoli vecchio e Case sparse . . . . .	5.400	1944	1931	741	1190
Sadurano . . . . .	..	26	27	..	27	Monterappoli, Bruscianna, Mulin Nuovo, Sant'Andrea, Fontanella e Case sparse . . . . .	2.200	2282	2273	1546	727
Santa Maria in Valle . . . . .	..	56	57	..	57	Case sparse di San Donato, San Frediano, Martignana, Piovola, Cotone e Poggiale . . . . .	4.600	971	972	..	972
Marsignano . . . . .	..	21	22	..	22	Case sparse del territorio di Santa Maria, oltr'Orme . . . . .	6. —	192	193	..	193
Totale . . . . .	..	4607	4495	2211	2284	Totale . . . . .	..	20301	20404	14116	6288
<b>Tredozio</b>					<b>Fucecchio</b>						
Tredozio . . . . .	..	3689	3638	1010	2628	Fucecchio . . . . .	..	6516	6404	3558	2846
<b>Verghereto</b>					<b>Fucecchio</b>						
Verghereto . . . . .	..	751	719	277	442	San Pierino . . . . .	1.770	709	704	178	526
Montecoronaro . . . . .	3.480	383	353	265	88	Ponte a Cappiano . . . . .	3.920	1178	1119	411	708
Balze . . . . .	9.300	809	719	496	223	Torre . . . . .	7.180	931	913	20	893
Alfero . . . . .	9.420	1683	1571	478	1093	Massarella . . . . .	8.860	1062	995	53	942
Totale . . . . .	..	3626	3362	1516	1846	Galleno . . . . .	10.200	1251	1128	75	1053
<b>TOTALE DEL CIRCONDARIO</b>					<b>Totale . . . . .</b>						
TOTALE DEL CIRCONDARIO	..	55931	54848	19379	35469	Querce . . . . .	10.280	934	876	42	834
<b>Circondario di San Miniato.</b>					<b>Totale . . . . .</b>						
<b>Capraja e Limite</b>					<b>Totale . . . . .</b>						
* Limite . . . . .	..	1424	1400	1015	385	Totale . . . . .	..	12581	12139	4337	7802
Castellina . . . . .	1.060	670	666	279	387						
Castra . . . . .	3.860	431	435	187	248						
Capraja . . . . .	4.060	937	943	651	291						
San Martino . . . . .	8.780	98	104	32	72						
Totale . . . . .	..	3560	3547	2164	1383						



TAVOLA I — POPOLAZIONE DEI COMUNI E FRAZIONI DI COMUNE.

Censimento 1901.

Firenze-Foggia.

COMUNI E FRAZIONI	Distanza dal centro Km.	POPOLAZIONE				COMUNI E FRAZIONI	Distanza dal centro Km.	POPOLAZIONE					
		residente o legale	presente o di fatto					residente o legale	presente o di fatto				
			in complesso	agglomerata	sparsa				in complesso	agglomerata	sparsa		
<b>Montajone</b>													
Montajone . . . . .	..	3673	3633	944	2689	Santa Maria in Monte							
Gambassi . . . . .	6. 150	4580	4580	1113	3467	Santa Maria . . . . .	..	6196	6002	1177	4825		
Castelfalsi . . . . .	8. 230	2747	2704	153	2551	Montecalvoli . . . . .	4. —	1874	1675	523	1152		
Totale . . . . .	..	11000	10917	2210	8707	Totale . . . . .	..	8070	7677	1700	5977		
<b>Montelupo Fiorentino</b>						<b>Vinci</b>							
Montelupo . . . . .	..	2669	2677	1485	1192	Vinci . . . . .	..	3091	3074	793	2281		
San Miniato . . . . .	0. 800	1288	1276	711	565	Vitolini . . . . .	4. —	2295	2274	203	2071		
Ambrogiana . . . . .	0. 500	1424	1447	1120	327	Spicchio . . . . .	9. —	1385	1364	691	673		
Fibbiana . . . . .	3. —	939	939	711	228	Sovigliana . . . . .	7. —	1153	1153	534	619		
Santa Montana . . . . .	3. —	435	439	62	377	Villa . . . . .	3. —	840	886	111	725		
Totale . . . . .	..	6755	6778	4089	2689	Totale . . . . .	..	8764	8701	2332	6369		
<b>Montopoli in Valdarno</b>						<b>TOTALE DEL CIRCONDARIO</b>	..	136197	134533	58355	76178		
Montopoli . . . . .	..	1954	1976	1146	830								
San Romano . . . . .	2. —	1198	1177	641	536								
Capanne . . . . .	2. —	1088	1014	692	322								
Totale . . . . .	..	4190	4167	2479	1688								
<b>San Miniato</b>													
San Miniato . . . . .	..	4421	4467	2542	1925								
La Scala . . . . .	2. —	1630	1552	395	1157								
Pinocchio . . . . .	2. —	1215	1200	218	982								
Cigoli . . . . .	5. —	1873	1851	342	1509								
Stibbio . . . . .	7. —	1682	1656	262	1394								
Cusignano . . . . .	6. —	1037	1024	60	964								
San Quintino . . . . .	7. —	403	408	60	348								
Ponte a Elsa . . . . .	5. —	1669	1672	680	992								
Isola . . . . .	5. —	778	760	359	401								
Roffia . . . . .	4. —	470	462	160	302								
Ponte a Evola . . . . .	5. —	1672	1647	1224	423								
San Romano . . . . .	8. —	945	922	212	710								
Buceiano . . . . .	8. —	923	912	132	780								
Balconevisi . . . . .	7. —	888	879	414	465								
Casastrada . . . . .	10. —	636	630	249	381								
Totale . . . . .	..	20242	20042	7309	12733								
<b>Santa Croce sull'Arno</b>													
Santa Croce . . . . .	..	5131	4992	2817	2175								
Staffoli . . . . .	9. 640	1601	1482	678	804								
Orentano . . . . .	15. 750	1484	1357	861	496								
Totale . . . . .	..	8216	7831	4356	3475								

RIEPILOGO PER CIRCONDARI.

Firenze . . . . .	..	621285	625289	392784	232505
Pistoja . . . . .	..	131911	124384	41449	82935
Rocca San Casciano . . . . .	..	55931	54848	19379	35469
San Miniato . . . . .	..	136197	134533	58355	76178
<b>TOTALE DELLA PROVINCIA</b>	..	945324	939054	511967	427087

PROVINCIA DI FOGGIA.

Circondario di Bovino.					Castelluccio de' Sauri . . . . .						
Ascoli Satriano . . . . .	..	7932	8550	6755	1795	Castelluccio Valmaggiore . . . . .	..	2963	2928	2928	..
Bovino . . . . .	..	7773	7613	7250	363	Celle San Vito . . . . .	..	1041	1002	970	32
<b>Candela</b>						<b>Deliceto</b>					
Candela . . . . .	..	6346	6188	6095	93	* Corso Margherita . . . . .	..	1270	1116	1116	..
Regione Ovest . . . . .	10. —	155	160	..	160	Sant'Antonio . . . . .	—	1072	1019	979	40
Regione Est . . . . .	13. —	165	301	..	301	San Rocco . . . . .	—	1123	1108	1050	53
Totale . . . . .	..	6666	6649	6095	554	Piazzolla . . . . .	—	1107	1032	1032	..
						Castello . . . . .	—	1016	991	953	38
						<b>Totale . . . . .</b>	..	5538	5261	5130	131



TAVOLA I — POPOLAZIONE DEI COMUNI E FRAZIONI DI COMUNE.

Censimento 1901.

Foggia-Forlì.

COMUNI E FRAZIONI	Distanza dal centro Km.	POPOLAZIONE				COMUNI E FRAZIONI	Distanza dal centro Km.	POPOLAZIONE					
		residente o legale	presente o di fatto					residente o legale	presente o di fatto				
			in complesso	agglomerata	sparsa				in complesso	agglomerata	sparsa		
<b>Rodi Garganico</b>													
Rodi . . . . .	..	5163	5114	4597	517								
Borgo San Giacomo . . . . .	0, 200	769	767	735	32	Isola San Nicola . . . . .	..	788	807	807	..	16	
Marina . . . . .	0, 600	30	30	30	..	Isola San Domisio . . . . .	0, 500	16	16	..	..	13	
Sezione Mare . . . . .	?	..	39	39	..	Isola della Capperata . . . . .	1, —	13	13	..	..	9	
Totale . . . . .	..	5962	5950	5401	549	Sezione Mare . . . . .	—	..	9	..	..	9	
						Totale . . . . .	..	817	845	807	..	38	
<b>San Giovanni Rotondo</b>						<b>TOTALE DEL CIRCONDARIO</b>	..	163631	165283	159602	..	5681	
San Giovanni Rotondo . . . . .	..	9624	9523	9482	41								
Malmisir . . . . .	14, —	7	21	12	9								
Borgata Montagna . . . . .	12, —	233	439	171	268								
Candelaro . . . . .	20, —	26	139	3	136								
Totale . . . . .	..	9890	10122	9668	454								
<b>San Marco in Lamis</b> . . . . .	..	17531	17309	17297	12								
<b>San Marco la Catola</b> . . . . .	..	4229	4227	4227	..	<b>Bovino</b> . . . . .	..	54026	54394	50552	..	3842	
<b>San Nicandro Garganico</b> . . . . .	..	10830	10669	10306	363	<b>Foggia</b> . . . . .	..	203458	205773	192981	..	12792	
<b>San Paolo di Civitate</b> . . . . .	..	3932	4082	3892	190	<b>San Severo</b> . . . . .	..	163631	165283	159602	..	5681	
<b>San Severo</b> . . . . .	..	28550	30040	28871	1169	<b>TOTALE DELLA PROVINCIA</b>	..	421115	425450	403135	..	22315	
<b>Serracapriola</b> . . . . .	..	6475	6599	6245	354								
<b>Torre Maggiore</b> . . . . .	..	11124	11054	10985	69								
<b>Vico del Gargano</b> . . . . .	..	9242	9121	8169	952								

RIEPILOGO PER CIRCONDARI.

PROVINCIA DI FORLÌ.

Circondario di Cesena.

Borghi	Distanza dal centro Km.	residente o legale	presente o di fatto in complesso	presente o di fatto agglomerata	presente o di fatto sparsa
Borghi . . . . .	..	1571	1561	144	1417
San Giovanni . . . . .	7, 220	1158	1156	130	1026
Totale . . . . .	..	2729	2717	274	2443
<b>Cesena</b>					
Cesena (Città) . . . . .	..	7470	7623	7623	..
San Pietro . . . . .	1, —	3753	3730	2084	1646
San Bartolomeo . . . . .	1, —	2831	2825	2270	555
San Rocco . . . . .	1, —	1867	1841	1033	808
Fonte Abbadesse . . . . .	0, 800	867	859	411	448
San Mauro in Valle . . . . .	2, —	909	919	..	919
Tipano . . . . .	3, 750	463	454	..	454
Massa . . . . .	5, —	276	263	..	263
Monticino . . . . .	5, 250	96	96	..	96
Lizzano . . . . .	6, —	225	221	..	221
San Demetrio . . . . .	4, —	463	471	93	378
Monte Reale . . . . .	6, —	231	221	..	221
Ronda . . . . .	6, —	1370	1291	353	938
San Martino in Flume . . . . .	7, 500	699	683	..	683
Gattolino . . . . .	5, 500	1258	1281	71	1210
Martorano . . . . .	2, 250	1603	1520	312	1208
San Vittore . . . . .	4, 500	1206	1174	189	985
Paderno . . . . .	7, —	264	265	..	265
Lugarara . . . . .	8, 500	149	148	..	148
San Mamante . . . . .	9, 500	220	214	..	214
Tessello . . . . .	10, —	531	525	233	292
Formignano . . . . .	11, 500	1001	982	405	577

Ruffio . . . . .	5, 500	857	866	85	781
Bulgaria . . . . .	6, 500	1509	1494	311	1183
Calise . . . . .	6, —	983	979	185	794
San Giorgio . . . . .	7, —	2202	2206	368	1838
Bagnile . . . . .	11, —	835	835	89	746
San't Andrea in Bagnolo . . . . .	8, 250	736	729	46	683
Provezza . . . . .	7, 250	293	294	..	294
San Cristoforo . . . . .	6, 500	624	621	..	621
Pievesestino . . . . .	5, —	1173	1154	164	990
Diegaro . . . . .	4, 500	853	844	319	525
Casale . . . . .	9, —	196	193	93	100
Carpineta . . . . .	7, 500	552	561	..	561
Saiano . . . . .	7, —	458	451	..	451
San Tommaso . . . . .	5, 500	1225	1251	36	1215
Luzzena . . . . .	14, —	1587	1507	780	727
Monte Vecchio . . . . .	12, 500	329	327	..	327
Monte Aguzzo . . . . .	11, 250	128	128	..	128
Santa Lucia . . . . .	8, —	197	194	..	194
Totale . . . . .	..	42509	42240	17577	24663
<b>Cesenatico</b>					
Cesenatico . . . . .	..	3869	3779	2617	1162
Villalta . . . . .	4, —	1126	1099	757	342
Bagnarola . . . . .	6, —	1187	1159	691	468
Sala . . . . .	6, —	1478	1416	158	1258
Sezione Mare . . . . .	—	..	26	..	26
Totale . . . . .	..	7660	7479	4249	3230
<b>Gambettola</b> . . . . .	..	2113	2102	668	1434

(1) Colonia penale non eretta a Comune, nè dipendente da alcun Comune, ma con amministrazione separata.





TAVOLA I — POPOLAZIONE DEI COMUNI E FRAZIONI DI COMUNE.

Forlì-Genova.

Censimento 1901.

COMUNI E FRAZIONI	Distanza dal centro Km.	POPOLAZIONE				COMUNI E FRAZIONI	Distanza dal centro Km.	POPOLAZIONE					
		residente o legale	presente o di fatto					residente o legale	presente o di fatto				
			in complesso	agglomerata	sparsa				in complesso	agglomerata	sparsa		
<b>San Clemente</b>													
San Clemente . . . . .	..	670	651	146	505	<b>Verucchio</b>							
Cevolabate . . . . .	1.350	882	876	56	820	Verucchio . . . . .	..	2352	2329	1035	1294		
Sant'Andrea in Casale .	2.650	943	899	44	855	Villa Verucchio . . . . .	4. —	1610	1610	263	1347		
Castelleale . . . . .	1.900	324	309	39	270	Totale . . . . .	..	3962	3939	1298	2641		
Agello . . . . .	1.800	288	280	61	219	TOTALE DEL CIRCONDARIO	..	102916	100992	36275	64717		
Totale . . . . .	..	3107	3015	346	2669								
<b>San Giovanni in Marignano</b>													
* San Pietro . . . . .	..	2351	2270	722	1548								
Pietrafitta . . . . .	1.500	777	759	..	759								
Moscolo . . . . .	2.200	767	716	111	605								
Brescia . . . . .	3.200	252	245	..	245								
Totale . . . . .	..	4147	3990	833	3157								
<b>Sant'Arcangelo di Romagna</b>													
Sant'Arcangelo . . . . .	..	7705	7567	2296	5271	<b>Cesena</b> . . . . .	..	99079	97669	34656	63013		
Sant'Ermete . . . . .	6. —	1950	1922	231	1691	<b>Forlì</b> . . . . .	..	82001	82162	33496	48666		
Totale . . . . .	..	9655	9489	2527	6962	<b>Rimini</b> . . . . .	..	102916	100992	36275	64717		
<b>Scorticata</b> . . . . .	..	1342	1303	232	1071	TOTALE DELLA PROVINCIA	..	283996	280823	104427	176396		

RIEPILOGO PER CIRCONDARI.

PROVINCIA DI GENOVA.

Circondario di Albenga.

<b>Alassio</b>						<b>Cuneo</b> . . . . .	1. —	68	68	68	..		
Alassio . . . . .	..	4232	4689	4099	590	Bergalla . . . . .	2. —	95	95	89	..	6	
Moglio . . . . .	3. —	677	606	571	35	Carpe . . . . .	5. —	221	225	225	..		
Solva . . . . .	2. —	261	260	260	..	Totale . . . . .	..	853	855	822	33		
Caso . . . . .	10. —	77	75	75	..	<b>Bardineto</b>							
Totale . . . . .	..	5247	5630	5005	625	Bardineto . . . . .	..	332	336	316	20		
<b>Albenga</b>						Villa . . . . .	..	114	123	123	..	6	
Albenga . . . . .	..	4326	4343	4000	343	Strada . . . . .	0.200	266	268	262	..	6	
Leca . . . . .	3. —	657	657	559	98	Frascheri . . . . .	0.500	100	100	57	..	43	
San Fedele . . . . .	3. —	283	283	172	111	Brigneta . . . . .	0.350	130	127	38	..	89	
Bastia . . . . .	4. —	601	601	570	31	Muschieto . . . . .	0.350	53	56	28	..	28	
Lusignano . . . . .	4. —	364	364	341	23	Totale . . . . .	..	995	1010	824	186		
Totale . . . . .	..	6231	6248	5642	606	<b>Bardino Nuovo</b>							
<b>Andora</b>						* San Sebastiano . . . . .	..	98	97	97	..		
* San Pietro . . . . .	..	309	295	295	..	Bosil. . . . .	0.300	93	93	93	..		
San Giovanni . . . . .	4. —	516	526	526	..	Berti . . . . .	0.300	52	50	50	..		
Conna . . . . .	3. —	357	353	353	..	Narli. . . . .	0.500	105	105	103	..	2	
Rollo . . . . .	6. —	254	236	236	..	Madonna della Neve . .	0.600	62	62	62	..		
San Bartolomeo . . . . .	1. —	317	320	320	..	Lavrio . . . . .	0.800	107	107	81	..	26	
Totale . . . . .	..	1753	1730	1730	..	Totale . . . . .	..	517	514	486	23		
<b>Arnasco</b> . . . . .	..	544	542	528	14	<b>Bardino Vecchio</b>							
<b>Balestrino</b>						* Piazza . . . . .	..	116	116	102	14		
Balestrino . . . . .	..	352	349	325	24	Briffi . . . . .	0.300	55	56	56	..		
Poggio . . . . .	0.500	117	118	115	3	Ferrari . . . . .	0.500	52	51	51	..		
						Folchi . . . . .	0.500	36	37	37	..		
						Costino . . . . .	0.700	61	61	61	..		
						Aicardi . . . . .	0.800	28	27	27	..		
						Grassi . . . . .	0.900	24	25	21	..	4	
						Totale . . . . .	..	372	373	355	18		



TAVOLA I — POPOLAZIONE DEI COMUNI E FRAZIONI DI COMUNE.

Genova.

Censimento 1901.

COMUNI E FRAZIONI	Distanza dal centro Km.	POPOLAZIONE				COMUNI E FRAZIONI	Distanza dal centro Km.	POPOLAZIONE					
		resi- dente o legale	presente o di fatto					resi- dente o legale	presente o di fatto				
			in com- plesso	agglome- rata	sparsa				in com- plesso	agglome- rata	sparsa		
<b>Massimino</b>													
* San Vincenzo . . . . .	..	122	117	105	12	* Borgo . . . . .	..	458	445	439	6		
San Pietro . . . . .	0.300	59	52	52	..	Braida . . . . .	0.150	354	347	347	..		
Selvagni . . . . .	0.500	50	48	48	..	Barescione . . . . .	0.600	172	171	171	..		
Cerri . . . . .	1. —	43	41	37	4	Dari . . . . .	0.850	97	100	97	3		
Costa . . . . .	1. —	40	35	35	..	Edifici . . . . .	0.990	..	15	..	15		
Villa . . . . .	1.500	76	67	57	10								
Muraglia . . . . .	2. —	64	61	48	13								
Totale . . . . .	..	454	421	382	39			1081	1078	1054	24		
<b>Nasino</b>						<b>Toirano</b>							
* Chiesa di Nasino . . . . .	..	293	294	293	1	* Della Chiesa . . . . .	..	102	114	114	..		
Vignolo . . . . .	1.800	171	171	158	13	Ferrari . . . . .	0.200	101	104	84	20		
Vignoletto . . . . .	1.300	120	118	102	16	Giorni . . . . .	0.400	93	94	94	..		
Costa . . . . .	1. —	68	72	72	..	Poggio . . . . .	0.800	243	241	208	33		
Borgo . . . . .	1. —	43	45	43	2								
Totale . . . . .	..	695	700	668	32			539	553	500	53		
<b>Onzo . . . . .</b>	..	413	405	403	2	<b>Tovo San Giacomo</b>							
<b>Orco Feglino</b>						* Della Chiesa . . . . .	..	102	114	114	..		
* Feglino . . . . .	..	636	616	538	78	Ferrari . . . . .	0.200	101	104	84	20		
Orco . . . . .	4. —	441	360	360	..	Giorni . . . . .	0.400	93	94	94	..		
Totale . . . . .	..	1077	976	898	78	Poggio . . . . .	0.800	243	241	208	33		
<b>Ortovero</b>													
* Strà . . . . .	..	390	400	397	3	<b>Vellego</b>							
Pegli . . . . .	2. —	269	252	234	18	Vellego . . . . .	..	283	277	277	..		
Pozzo . . . . .	0.500	84	81	81	..	Ginestro . . . . .	3. —	227	221	112	109		
Campi . . . . .	2. —	45	45	45	..	Degna . . . . .	3. —	209	206	187	19		
Totale . . . . .	..	788	778	757	21								
<b>Pietra Ligure . . . . .</b>	..	2318	1932	1654	278			719	704	576	128		
<b>Ranzi Pietra</b>						<b>Vendone</b>							
* Santa Concezione . . . . .	..	112	105	105	..	* Lenso . . . . .	..	124	111	111	..		
Santa Libera . . . . .	0.200	98	85	85	..	Cantone . . . . .	0.500	96	96	96	..		
Sant'Antonio . . . . .	0.100	91	84	56	28	Curenna . . . . .	2. —	205	197	197	..		
Totale . . . . .	..	301	274	246	28	Castellaro . . . . .	2.500	193	194	191	3		
<b>Rialto</b>													
Rialto . . . . .	..	706	608	569	39			618	598	595	3		
Vene . . . . .	1. —	327	302	275	27	<b>Verezzi . . . . .</b>	..	391	358	347	11		
Totale . . . . .	..	1033	910	844	66	<b>Villanova d'Albenga</b>							
<b>Stellanello</b>						Villanova . . . . .	..	694	688	665	23		
* Rossi . . . . .	..	541	538	448	90	Bossoleto . . . . .	2. —	88	86	86	..		
San Gregorio . . . . .	1.600	281	274	251	23	Marta . . . . .	4. —	126	125	125	..		
Villarelli . . . . .	2.500	112	110	110	..	Ligo . . . . .	4. —	139	139	139	..		
Bossaneto . . . . .	3.300	127	122	95	27								
Costa Santa Maria . . . . .	4. —	183	180	158	22			1047	1038	1015	23		
Villalunga . . . . .	5. —	412	400	371	29	<b>Zuccarello</b>							
Totale . . . . .	..	1656	1624	1433	191	Zuccarello . . . . .	..	538	623	593	30		
<b>Testico</b>						Conscente . . . . .	2. —	203	193	185	8		
Testico . . . . .	..	129	147	147	..								
Ville . . . . .	0.500	87	96	37	59			741	816	778	38		
Poggio Bottaro . . . . .	1. —	128	132	132	..	<b>TOTALE DEL CIRCONDARIO</b>	..	58701	57786	49019	8767		
Totale . . . . .	..	344	375	316	59								
						<b>Circondario di Chiavari.</b>							
						<b>Borzonasca</b>							
						Borzonasca . . . . .	..	1360	1221	1054	167		
						Levaggi . . . . .	3. —	450	450	..	450		
						Caregli . . . . .	3. —	528	477	..	165		
						Borzone . . . . .	4. —	279	277	..	277		
						Montemoggio . . . . .	4.500	167	168	..	168		
						Porcile . . . . .	5.500	181	173	..	173		
						Sopra la Croce . . . . .	8. —	834	751	..	751		
						Temossi . . . . .	8. —	654	599	..	599		
						Acero . . . . .	10. —	142	154	..	154		
						Totale . . . . .	..	4595	4270	1219	3051		



TAVOLA I — POPOLAZIONE DEI COMUNI E FRAZIONI DI COMUNE.

Censimento 1901.

Genova.

COMUNI E FRAZIONI	Distanza dal centro Km.	POPOLAZIONE				COMUNI E FRAZIONI	Distanza dal centro Km.	POPOLAZIONE			
		residente o legale	presente o di fatto					residente o legale	presente o di fatto		
			in complesso	agglomerata	sparsa				in complesso	agglomerata	sparsa
<b>Carasco</b>					<b>Favale di Malvaro</b>						
Carasco . . . . .	..	318	315	201	114	* San Vincenzo . . . . .	..	1244	1220	798	422
San Pietro . . . . .	2. 500	266	266	..	266	Monteghirfo . . . . .	2. 500	265	258	256	2
Rivarola . . . . .	2. —	390	390	..	390	Totale . . . . .	..	1509	1478	1054	424
Graveglia . . . . .	3. —	211	211	139	72	<b>Lavagna</b>					
Santa Maria di Sturia . . . . .	2. 500	280	280	..	280	Lavagna . . . . .	..	5287	5315	3958	1357
Paggi . . . . .	3. —	255	255	..	255	Centaura . . . . .	4. —	1006	1030	..	1030
Totale . . . . .	..	1720	1717	340	1377	Cavi . . . . .	4. 500	438	444	128	316
<b>Casarza Ligure</b>					<b>Lorsica</b>						
Casarza . . . . .	..	1014	1009	372	637	* Figarolo . . . . .	..	357	347	306	41
Verici . . . . .	1. —	180	197	..	197	Lorsica . . . . .	1. 500	477	472	401	71
Massasco . . . . .	2. 500	299	281	95	186	Verzi . . . . .	3. —	509	512	444	68
Cardini . . . . .	2. 750	198	198	176	22	Monteghirfo . . . . .	4. —	116	111	111	..
Bargone . . . . .	5. 500	448	447	283	164	Barbagelata . . . . .	10. —	56	53	53	..
Totale . . . . .	..	2139	2132	926	1206	Costafinale . . . . .	11. —	94	90	90	..
<b>Castiglione Chiavese</b>					<b>Lumarzo</b>						
Castiglione . . . . .	..	656	664	390	274	* Tasso . . . . .	..	1275	1165	853	312
San Pietro Frascati . . . . .	1. —	298	298	203	95	Lumarzo . . . . .	1. 200	847	795	610	185
Missano . . . . .	2. 200	628	630	326	304	Pannesi . . . . .	5. —	508	513	452	61
Campegli . . . . .	3. 500	273	279	207	72	Vallebuona . . . . .	3. —	292	286	258	28
Masso . . . . .	3. 500	205	205	168	37	Boasi . . . . .	5. —	194	199	186	13
Velva . . . . .	6. —	436	436	326	110	Totale . . . . .	..	3116	2958	2359	599
Totale . . . . .	..	2496	2512	1620	892	<b>Maissana</b>					
<b>Chiavari</b>					<b>Maissana</b>						
Chiavari . . . . .	..	10397	10290	10063	227	Maissana . . . . .	..	165	161	161	..
Bacezza . . . . .	1. 500	182	182	..	182	Santa Maria . . . . .	2. —	212	211	180	31
Rovereto . . . . .	4. 700	524	464	223	241	Colli . . . . .	2. 500	172	164	148	16
Sanguinetto e Campodonico . . . . .	3. 300	316	304	85	219	Disconesi . . . . .	2. 500	125	123	123	..
Maxena . . . . .	2. 500	289	291	..	291	Campore . . . . .	2. 500	198	196	196	..
San Pier di Canne . . . . .	1. 200	152	150	..	150	Salterana . . . . .	3. 500	144	142	77	65
Ri . . . . .	2. 400	327	327	..	327	Tavarone . . . . .	4. —	328	331	140	191
Caperana . . . . .	3. 200	502	492	..	432	Ossegna . . . . .	4. —	326	323	206	117
Totale . . . . .	..	12689	12500	10371	2129	Cembrano . . . . .	6. —	217	205	129	76
<b>Cicagna</b>					<b>Mezzanego</b>						
Cicagna . . . . .	..	612	576	255	321	Mezzanego . . . . .	6. —	876	715	152	563
Chiesa . . . . .	1. 500	587	575	170	405	Vignolo . . . . .	2. 800	499	404	..	404
Serra . . . . .	3. —	434	431	..	431	Borgonovo . . . . .	5. —	747	688	329	359
Monleone . . . . .	1. 500	707	672	210	462	San Siro Foce . . . . .	8. —	254	224	..	224
Pianezza . . . . .	3. —	159	156	83	73	Totale . . . . .	..	2376	2031	481	1550
Totale . . . . .	..	2499	2410	718	1692	<b>Moconesi</b>					
<b>Cogorno</b>					<b>Moconesi</b>						
* Ruscalla . . . . .	..	356	356	39	317	Moconesi . . . . .	..	1132	1081	358	723
Monticelli . . . . .	4. —	658	658	..	658	Cornia . . . . .	2. —	695	718	..	718
Breccanecca . . . . .	3. —	344	344	..	344	Gattorna . . . . .	3. —	410	411	117	294
San Salvatore . . . . .	3. —	546	549	50	499	Totale . . . . .	..	2237	2210	475	1735
Mosti . . . . .	1. —	381	398	..	398	<b>Moneglia</b>					
Chiappe . . . . .	2. —	517	517	127	390	* Santa Croce . . . . .	..	1002	984	800	184
Raffi . . . . .	3. —	454	454	..	454	San Giorgio . . . . .	2. —	808	818	615	203
Totale . . . . .	..	3256	3276	216	3060	San Saturnino . . . . .	2. 500	619	621	594	27
<b>Coreglia Ligure</b>					<b>Totale . . . . .</b>						
Coreglia . . . . .	..	411	333	333	..	2429	2423	2009	414		
Canevale . . . . .	3. —	307	247	179	68						
Dezerega . . . . .	4. —	222	182	182	..						
Totale . . . . .	..	940	762	694	68						



TAVOLA I — POPOLAZIONE DEI COMUNI E FRAZIONI DI COMUNE.

Censimento 1901.

Genova.

COMUNI E FRAZIONI	Distanza dal centro Km.	POPOLAZIONE				COMUNI E FRAZIONI	Distanza dal centro Km.	POPOLAZIONE			
		residente o legale	presente o di fatto					residente o legale	presente o di fatto		
			in complesso	agglomerata	sparsa				in complesso	agglomerata	sparsa
<b>Circondario di Genova.</b>					<b>Campomorone</b>						
<b>Apparizione</b>											
Apparizione . . . . .	..	1930	1937	..	1937	..	1584	1729	1668	61	
Premarico . . . . .	3. —	102	102	..	102	3. —	868	867	..	867	
Nasche . . . . .	3.500	544	543	..	543	3.200	771	779	..	779	
San Desiderio . . . . .	4. —	438	438	..	438	3.800	1067	1064	..	1064	
Totale . . . . .	..	3014	3020	..	3020	4.800	577	572	..	572	
						6.200	329	327	..	327	
						7. —	308	307	..	307	
						..	5504	5645	1668	3977	
<b>Arenzano</b> . . . . .	..	3957	3987	1880	2107	<b>Canepa</b>					
<b>Avegno</b>											
Avegno . . . . .	..	789	746	..	746	..	879	902	..	902	
Testina . . . . .	4. —	786	737	..	737	5. —	405	401	325	73	
Salto . . . . .	4. —	424	432	..	432	3. —	422	425	376	49	
Vescina . . . . .	2. —	151	147	..	147	4. —	171	169	..	169	
Totale . . . . .	..	2050	2062	..	2062	..	1877	1897	704	1193	
<b>Bargagli</b>						<b>Capraja Isola</b> . . . . .					
Bargagli . . . . .	..	1614	1640	1307	333	..	560	547	547	..	
Traso . . . . .	2. —	592	609	400	209	<b>Casella</b> . . . . .					
Viganego . . . . .	6. —	660	688	345	343	..	911	892	500	392	
Terrusso . . . . .	7. —	292	303	216	87	<b>Ceranesi</b>					
Cisiano . . . . .	8. —	297	299	252	47	..	1059	1054	..	1054	
Totale . . . . .	..	3455	3539	2520	1019	4. —	981	974	..	974	
<b>Bavari</b>						3.800	359	355	..	355	
Bavari . . . . .	..	1248	1249	757	492	5.400	868	858	..	858	
Fontanegi . . . . .	1.500	942	954	635	319	..	3267	3241	..	3241	
Montezignano . . . . .	3.500	1225	1226	660	566	<b>Cornigliano Ligure</b>					
Totale . . . . .	..	3415	3429	2052	1377	..	6218	6334	6334	..	
<b>Bogliasco</b> . . . . .	..	2180	1989	1586	403	1.750	2040	2242	489	1753	
<b>Bolzaneto</b>						2.500	881	880	..	880	
Bolzaneto . . . . .	..	3729	3816	3616	200	..	9139	9456	6823	2633	
Cremeno . . . . .	3. —	579	593	..	593	<b>Crocefieschi</b>					
Murta . . . . .	2. —	1813	1831	..	1831	..	993	959	476	483	
Totale . . . . .	..	6121	6240	3616	2624	3. —	435	422	137	285	
<b>Borzoli</b>						4. —	275	268	168	100	
* Chiesa . . . . .	..	692	698	570	128	6. —	238	233	109	124	
San Nicolò . . . . .	2.500	1726	1714	1704	10	7. —	254	241	100	141	
Fegino . . . . .	3.050	2105	2152	1784	368	8. —	853	818	237	581	
Priano . . . . .	2.300	509	522	454	68	8. —	180	178	..	..	
Panigaro . . . . .	2.100	532	529	338	191	..	3228	3119	1405	1714	
Totale . . . . .	..	5564	5615	4850	765	<b>Davagna</b>					
<b>Busalla</b>						..	468	492	320	172	
* Busalla a Monte . . . . .	..	674	658	534	124	2. —	951	1003	979	24	
Busalla Sud . . . . .	..	1739	1720	1708	12	6. —	409	420	339	81	
						8. —	632	642	590	52	
						5. —	701	720	567	153	
						..	3161	3277	2795	482	
						<b>Genova</b>					
						Città	* Maddalena . . . . .	12508	13066	13066	..
							Prè . . . . .	17253	18108	18108	..
							San Vincenzo . . . . .	39645	40268	39302	966
							Molo . . . . .	24426	25496	25496	..
							Portoria . . . . .	40253	42525	42525	..
							San Teodoro . . . . .	21772	21597	20739	858
						..	155857	161060	159236	1824	
<b>Camogli</b>						2.500	6201	6253	6253	..	
Camogli . . . . .	..	6673	5612	5259	353	2.500	20583	21200	21200	..	
Ruta . . . . .	2.500	1436	1274	888	386	3.750	6730	6913	6716	197	
San Rocco . . . . .	2. —	745	667	333	334	2.500	12620	12800	12655	135	
Totale . . . . .	..	8854	7553	6480	1073	3.200	12415	13072	12768	304	
<b>Campo Ligure</b> . . . . .	..	4093	3934	2286	1648	4.200	5057	5087	3691	1396	
						..	44	8325	8325	..	
						..	219507	234710	230854	3856	



TAVOLA I — POPOLAZIONE DEI COMUNI E FRAZIONI DI COMUNE.

Censimento 1901.

Genova.

COMUNI E FRAZIONI	Distanza dal centro Km.	POPOLAZIONE				COMUNI E FRAZIONI	Distanza dal centro Km.	POPOLAZIONE			
		residente o legale	presente o di fatto					residente o legale	presente o di fatto		
			in complesso	agglomerata	sparsa				in complesso	agglomerata	sparsa
<b>San Pier d'Arena</b>					<b>Tribogna</b>						
San Pier d'Arena . . . . .	..	15070	15353	15353	..	* Garbarini . . . . .	..	346	266	212	54
Craze e Coscia . . . . .	0. 950	5430	5481	5481	..	Aveno . . . . .	0. 800	403	332	254	78
S. Martino e Campasso . . . . .	1. 500	11112	11511	11511	..	Cassanesi . . . . .	0. 550	320	271	161	110
Certosa e Pietra . . . . .	2. 400	870	889	391	498	Pian de' Pretti . . . . .	1. 250	285	218	..	218
Promontorio Belvedere . . . . .	2. 800	1602	1651	1229	422	Bassi . . . . .	0. 650	131	121	..	121
Totale . . . . .	..	34084	34885	33965	920	Totale . . . . .	..	1485	1208	627	581
<b>S. Quirico in Val Polcevera</b>					<b>Uscio</b>						
San Quirico . . . . .	..	1800	1794	1747	47	* Chiesa . . . . .	..	692	688	..	688
San Biagio . . . . .	2. 500	871	872	41	831	Cabona . . . . .	1. —	899	917	..	917
Morego . . . . .	2. 500	877	878	34	844	Terrile . . . . .	2. —	211	218	..	218
Totale . . . . .	..	3548	3544	1822	1722	Calcinara . . . . .	1. 500	352	355	..	355
<b>Sant' Ilario Ligure . . . . .</b>					<b>Val Brevenna</b>						
<b>Sant' Olcese</b>					<b>* Carsi . . . . .</b>						
Sant' Olcese . . . . .	..	774	743	..	743	Senarega . . . . .	4. 800	488	388	81	307
Vico Morasso . . . . .	1. —	836	813	..	813	Tonno . . . . .	11. —	261	254	143	111
Beveggi . . . . .	2. —	325	318	..	318	Pareto . . . . .	6. 500	405	369	233	136
Manesseno . . . . .	4. —	947	955	..	955	Clavarella . . . . .	9. —	373	367	189	178
Comago . . . . .	5. —	446	441	..	441	Nonno . . . . .	13. —	329	310	191	119
Casanova . . . . .	5. —	689	689	..	689	Frassinello . . . . .	6. —	689	672	109	563
Trensasco . . . . .	6. —	314	307	..	307	Totale . . . . .	..	2890	2690	1102	1588
Totale . . . . .	..	4331	4266	..	4266	<b>Voltri</b>					
<b>Savignone</b>					<b>Voltri { * Sant' Erasmo . . . . .</b>						
Savignone . . . . .	..	1206	1013	307	706	Sant' Ambrogio . . . . .	..	9180	9091	4850	4241
San Bartolomeo . . . . .	3. —	987	919	133	786	..	..	3828	3786	2835	1451
Vaccarezza . . . . .	6. —	168	134	97	37	..	..	13008	12877	7185	5692
Sorri . . . . .	6. —	182	170	81	89	Fabbriche . . . . .	4. 500	1845	1842	657	1185
Totale . . . . .	..	2543	2236	618	1618	Totale . . . . .	..	14853	14719	7842	6877
<b>Serra Riccò</b>					<b>TOTALE DEL CIRCONDARIO . . . . .</b>						
* Pedemonte . . . . .	..	1014	992	437	555	..	..	482802	495049	409945	85104
San Cipriano . . . . .	4. —	1250	1228	591	637	<b>Circondario di Savona.</b>					
Vallereggia . . . . .	3. —	825	826	385	441	<b>Albissola Marina . . . . .</b>					
Orero . . . . .	6. —	729	719	400	319	..	..	2027	2061	1868	193
Serra . . . . .	5. —	769	767	207	560	<b>Albissola Superiore</b>					
Totale . . . . .	..	4587	4532	2020	2512	Albissola Superiore . . . . .	..	1401	1409	836	573
<b>Sestri Ponente</b>					<b>Capo . . . . .</b>						
Sestri Ponente . . . . .	..	17225	17166	17166	..	Luceto . . . . .	1. —	606	611	497	114
Sezione Mare . . . . .	..	..	21	21	..	Grana . . . . .	1. —	451	451	185	266
Totale . . . . .	..	17225	17187	17187	..	Totale . . . . .	..	177	187	..	187
<b>Sori</b>					<b>Altare</b>						
Sori . . . . .	..	1854	1757	1250	507	Altare . . . . .	..	1198	1127	901	226
Sant' Apollinare . . . . .	3. —	73	70	..	70	San Sebastiano . . . . .	0. 050	1236	1193	887	306
Totale . . . . .	..	1927	1827	1250	577	Totale . . . . .	..	2434	2320	1788	532
<b>Struppa</b>					<b>Bergeggi . . . . .</b>						
* San Siro . . . . .	..	1633	1632	661	971	..	..	593	603	454	149
San Cosimo . . . . .	2. —	749	750	377	373	<b>Biestro . . . . .</b>					
San Martino . . . . .	4. —	706	704	198	506	..	..	562	564	116	448
Aggio . . . . .	5. —	521	525	237	288	<b>Bormida</b>					
Totale . . . . .	..	3609	3611	1473	2138	* Costa Chiesa . . . . .	..	165	164	65	99
<b>Torriglia</b>					<b>* Pirotti . . . . .</b>						
Torriglia . . . . .	..	1928	1790	1557	233	Piano Sottano . . . . .	2. 100	116	112	28	84
Marzano . . . . .	4. —	794	755	715	40	Piano Soprano . . . . .	0. 700	282	280	151	129
Laccio . . . . .	5. —	959	923	868	55	Totale . . . . .	1. 300	446	432	150	282
Costamarenga . . . . .	7. —	829	730	565	165	<b>Totale . . . . .</b>					
Bavastri . . . . .	6. 500	344	271	260	11	..	..	1009	988	394	594
Pentema . . . . .	6. 500	661	549	537	12						
Totale . . . . .	..	5515	5018	4502	516						





TAVOLA I — POPOLAZIONE DEI COMUNI E FRAZIONI DI COMUNE.

Genova.

Censimento 1901.

COMUNI E FRAZIONI	Distanza dal centro Km.	POPOLAZIONE				COMUNI E FRAZIONI	Distanza dal centro Km.	POPOLAZIONE					
		residente o legale	presente o di fatto					residente o legale	presente o di fatto				
			in complesso	agglomerata	sparsa				in complesso	agglomerata	sparsa		
<b>Varazze</b>													
Varazze . . . . .	..	6676	6625	4818	1807	<b>Brugnato</b> . . . . .	..	1016	970	650	320		
Casauova . . . . .	3. —	1204	1204	..	1204	<b>Carro</b>							
Pero . . . . .	5.100	658	660	..	660	Carro . . . . .	..	720	720	479	241		
Alpicella . . . . .	7.500	1277	1270	..	1270	Castello . . . . .	1.900	556	551	403	148		
Totale . . . . .	..	9815	9759	4818	4941	Ziona . . . . .	3. —	279	273	204	69		
						Totale . . . . .	..	1555	1544	1086	458		
<b>Vezzi Portio</b>						<b>Carrodano</b>							
* Magnone . . . . .	..	296	294	238	56	* Carrodano Inferiore . . . . .	..	557	543	222	321		
Vezzi San Giorgio . . . . .	2.200	268	266	221	45	Carrodano Superiore . . . . .	3. —	220	212	187	25		
Vezzi San Filippo . . . . .	4.500	207	208	204	4	Marrarana . . . . .	5. —	393	390	263	127		
Portio . . . . .	1.500	175	171	168	3	Totale . . . . .	..	1170	1145	672	473		
Totale . . . . .	..	946	939	831	108	<b>Castelnuovo di Magra</b>							
<b>TOTALE DEL CIRCONDARIO</b>	..	<b>115131</b>	<b>113023</b>	<b>72589</b>	<b>40434</b>	Castelnuovo . . . . .	..	1694	1692	1067	625		
						Vallecchia . . . . .	2.500	199	197	96	101		
						Caprignano . . . . .	3. —	93	93	13	80		
						Aglione . . . . .	1.700	535	531	36	495		
						Moliciara . . . . .	1.500	464	470	..	470		
						Palvotrisia . . . . .	2. —	593	593	66	527		
						Marciano . . . . .	1.300	247	254	18	236		
						Totale . . . . .	..	3825	3830	1296	2534		
Circondario di Spezia.													
<b>Ameglia</b>						<b>Deiva</b>							
Ameglia . . . . .	..	1585	1515	826	689	* Deiva (Centro) . . . . .	..	383	359	359	..		
Monte Marcello . . . . .	4.500	829	793	588	205	Deiva Marina . . . . .	1. —	115	114	93	21		
Tellaro . . . . .	5.500	586	577	552	25	Casa Mirò . . . . .	2. —	30	28	28	..		
Totale . . . . .	..	3000	2885	1966	919	Piazza . . . . .	4. —	337	333	267	66		
						Passano . . . . .	5. —	43	41	39	2		
						Mezzema . . . . .	4. —	275	274	213	61		
						Totale . . . . .	..	1183	1149	999	150		
<b>Arcola</b>						<b>Follo</b>							
Arcola . . . . .	..	2509	2514	1809	705	* Tivegna . . . . .	..	450	433	365	68		
Ville d'Arcola . . . . .	1. —	1307	1323	766	557	Follo al Castello . . . . .	2.600	493	452	430	22		
Pitelli (con San Barto- lomeo) . . . . .	3. —	2984	3139	1640	1499	San Martino Durasca . . . . .	4. —	317	307	148	159		
Trebiano . . . . .	3. —	1354	1354	837	967	Piana . . . . .	3. —	790	684	389	295		
Cerri . . . . .	4. —	505	685	344	341	Bastremoli . . . . .	4.500	401	410	356	54		
Totale . . . . .	..	8659	9015	4946	4069	Polverara . . . . .	5.500	317	319	192	127		
						Carnea . . . . .	4.600	441	435	295	140		
						Sorbolo . . . . .	2.400	189	182	146	36		
						Totale . . . . .	..	3398	3222	2321	901		
<b>Beverino</b>						<b>Framura</b>							
Beverino . . . . .	..	1112	928	560	368	Framura . . . . .	..	693	667	488	179		
Castiglione Vara . . . . .	5. —	524	453	405	48	Castagnola . . . . .	5. —	500	484	315	169		
Padivarma . . . . .	2.500	434	399	269	130	Totale . . . . .	..	1193	1151	803	348		
Bracelli . . . . .	4. —	503	432	302	130								
Corvara . . . . .	6. —	457	402	331	71	<b>Lerici</b>							
Totale . . . . .	..	3030	2614	1867	747	Lerici . . . . .	..	4320	4036	3679	357		
<b>Bolano</b> . . . . .	..	2136	2146	579	1567	Sczione Mare . . . . .	..	..	26	26	..		
							..	4320	4062	3705	357		
<b>Bonassola</b>						San Terenzo . . . . .	1.790	2483	2439	1848	591		
Bonassola . . . . .	..	903	792	680	112	Pugliola . . . . .	1.500	1521	1550	1133	417		
San Giorgio . . . . .	0.690	247	238	143	95	Serra . . . . .	1.600	1002	975	842	133		
Montaretto . . . . .	1.850	339	334	208	126	Totale . . . . .	..	9326	9026	7528	1498		
Totale . . . . .	..	1489	1364	1031	333	<b>Levanto</b>							
<b>Borghetto di Vara</b>						Levanto . . . . .	..	2690	2620	2069	551		
Borghetto . . . . .	..	629	405	405	..	Ridarolo . . . . .	2. —	133	134	45	89		
Ripalta . . . . .	1. —	179	153	142	11	Montale . . . . .	3. —	1351	1359	201	1158		
Cassana . . . . .	2. —	664	485	410	75	Legnaro . . . . .	3.100	287	288	143	145		
Pogliasca . . . . .	3. —	221	177	154	23	Chiesanuova . . . . .	3.200	150	150	120	30		
L'Ago . . . . .	4.500	430	364	304	60	Fontona . . . . .	3.300	99	102	60	42		
Totale . . . . .	..	2123	1584	1415	169	Lavagghiorosso . . . . .	4.200	164	164	164	..		
						Totale . . . . .	..	4874	4817	2802	2015		



TAVOLA I — POPOLAZIONE DEI COMUNI E FRAZIONI DI COMUNE.

Censimento 1901.

Genova.

COMUNI E FRAZIONI	Distanza dal centro Km.	POPOLAZIONE				COMUNI E FRAZIONI	Distanza dal centro Km.	POPOLAZIONE					
		residente o legale	presente o di fatto					residente o legale	presente o di fatto				
			in complesso	agglomerata	sparsa				in complesso	agglomerata	sparsa		
<b>Monterosso al Mare</b>					Santa Maria . . . . .	6. 500	196	192	157	35			
Monterosso . . . . .	..	1531	1377	1377	Chiusola . . . . .	8. —	294	290	197	98			
Fegina . . . . .	2. —	262	270	..	Cornice . . . . .	8. 500	370	365	262	103			
Soviore . . . . .	5. —	259	255	..	Totale . . . . .	..	3895	3856	2840	1016			
Totale . . . . .	..	2052	1902	1377	525	<b>Spezia</b>							
<b>Ortonovo</b>					Spezia . . . . .	..	38944	38294	38294	..			
* Casano . . . . .	..	1048	1027	531	Valdellora . . . . .	1. —	796	786	..	786			
Isola Serravalle . . . . .	3. —	841	837	451	Pegazzano . . . . .	1. 800	2849	2853	1850	1023			
Nicola . . . . .	3. —	642	642	437	Fabiano . . . . .	2. 500	1627	1689	..	1689			
Ortonovo . . . . .	4. —	543	536	531	Migliarina . . . . .	3. —	5875	5814	..	5814			
Totale . . . . .	..	3074	3042	1950	Marinasco . . . . .	3. 300	5334	5333	..	5333			
					Marola . . . . .	3. 500	2241	2191	2191	..			
<b>Pignone</b>					Cadimare . . . . .	4. —	1383	1351	919	432			
Pignone . . . . .	..	575	553	399	Bia . . . . .	4. 800	1205	1218	1218	..			
Casale . . . . .	3. —	505	501	191	Campiglia . . . . .	5. 900	427	399	399	..			
Totale . . . . .	..	1080	1054	590	Isola . . . . .	5. 900	535	543	..	543			
					Sezione Mare . . . . .	..	5047	5141	..	5141			
					Totale . . . . .	..	66263	65612	44851	20761			
<b>Portovenere</b>					<b>Vernazza</b>								
Portovenere . . . . .	4. —	1553	1626	1184	Vernazza . . . . .	..	1331	1232	951	281			
Grazie . . . . .	..	2741	2573	1262	Corniglia . . . . .	5. —	774	756	602	154			
Fezzano . . . . .	4. —	1460	1458	1306	Totale . . . . .	..	2105	1988	1553	435			
Sezione Mare . . . . .	—	..	28	28									
Totale . . . . .	..	5754	5685	3780	1905	<b>Vezzano Ligure</b>							
<b>Riccò del Golfo di Spezia</b>					* Vezzano Superiore . . . . .	..	948	945	650	265			
Riccò . . . . .	..	568	564	519	Vezzano Inferiore . . . . .	0. 500	1718	1695	1061	634			
Valdipino . . . . .	2. —	555	560	560	San Venerio . . . . .	4. —	1289	1278	537	741			
Ponzo . . . . .	2. —	485	492	420	Vallerano . . . . .	4. 500	687	626	516	119			
San Benedetto . . . . .	3. 500	918	928	740	Carozzo . . . . .	4. —	626	574	189	385			
Carpenna . . . . .	6. —	170	170	170	Bottagna . . . . .	2. —	221	220	144	76			
Totale . . . . .	..	2696	2714	2409	305	Totale . . . . .	..	5489	5338	3127	2211		
<b>Riomaggiore</b>					<b>Zignago</b>								
Riomaggiore . . . . .	..	2254	2161	2128	* Sasseta . . . . .	..	149	134	97	37			
Manarola . . . . .	3. —	855	822	817	Pieve . . . . .	6. —	949	899	103	796			
Volastra . . . . .	4. —	240	238	209	Torpiana . . . . .	5. —	371	375	287	88			
Groppo . . . . .	3. 500	114	110	110	Bozzolo . . . . .	12. —	90	87	60	27			
Totale . . . . .	..	3463	3331	3264	67	Totale . . . . .	..	1559	1495	547	948		
<b>Santo Stefano di Magra</b>					<b>TOTALE DEL CIRCONDARIO</b>	..	159963	157313	102822	54491			
Santo Stefano . . . . .	..	1332	1321	1031									
Ponzano Superiore . . . . .	4. —	536	524	434									
Ponzano Inferiore . . . . .	2. —	838	848	..									
Totale . . . . .	..	2706	2693	1465	1228								
<b>Sarzana</b>													
Sarzana . . . . .	..	6531	6819	4688	2131								
Santa Caterina . . . . .	1. 500	1486	1478	..	1478	Albenga . . . . .	..	58701	57786	49019	8767		
Falcinello . . . . .	5. 500	851	851	420	431	Chiavari . . . . .	..	114559	111456	60991	50465		
Sarzanello . . . . .	2. 500	1531	1535	..	1535	Genova . . . . .	..	482802	495049	409945	85104		
San Lazzaro . . . . .	4. —	1451	1458	..	1458	Savona . . . . .	..	115131	113023	72589	40434		
Totale . . . . .	..	11850	12141	5108	7033	Spezia . . . . .	..	159963	157313	102822	54491		
<b>Sesta Godano</b>					<b>TOTALE DELLA PROVINCIA</b>	..	931156	934627	695366	239261			
Sesta . . . . .	..	701	686	555	131								
Rio . . . . .	3. —	452	450	306	144								
Scogna . . . . .	3. 600	415	418	320	98								
Pignona . . . . .	4. 500	238	234	208	26								
Bergassana . . . . .	6. —	281	284	185	99								
Groppo . . . . .	6. —	516	511	300	211								
Antessio . . . . .	6. —	432	426	350	76								

RIEPILOGO PER CIRCONDARI.

TAVOLA I — POPOLAZIONE DEI COMUNI E FRAZIONI DI COMUNE.

Girgenti.

Censimento 1901.

COMUNI E FRAZIONI	Distanza dal centro Km.	POPOLAZIONE				COMUNI E FRAZIONI	Distanza dal centro Km.	POPOLAZIONE			
		resi- dente o legale	presente o di fatto					resi- dente o legale	presente o di fatto		
			in com- plesso	agglo- merata	sparsa				in com- plesso	agglo- merata	sparsa

PROVINCIA DI GIRGENTI.

Circondario di Bivona.

Alessandria della Rocca . . . . .	..	5414	5407	5277	130
Bivona . . . . .	..	4850	4907	4907	..
Burgio . . . . .	..	5692	5474	5474	..
Calamonaci . . . . .	..	1363	1360	1353	7
Cammarata . . . . .	..	6541	6495	5949	546
Casteltermeni . . . . .	..	13022	12938	12239	699
Cianciana . . . . .	..	7306	7267	7235	32
Lucca Sicula . . . . .	..	2650	2646	2646	..
Ribera . . . . .	..	11892	10936	10915	21
San Biagio Platani . . . . .	..	3303	3304	3200	104
San Giovanni Gemini . . . . .	..	4238	4165	4125	40
Santo Stefano Quisquina . . . . .	..	6087	5844	5782	62
Villafranca Sicula . . . . .	..	2605	2522	2522	..
TOTALE DEL CIRCONDARIO	..	74963	73265	71624	1641

Circondario di Girgenti.

<b>Aragona</b>					
Aragona . . . . .	..	11895	11985	11316	669
Santa Elisabetta . . . . .	10. —	2231	2230	2222	8
Totale . . . . .	..	14126	14215	13538	677
Camastra . . . . .	..	1819	1792	1782	10
Campobello di Licata . . . . .	..	12095	11771	10855	916
Canicatti . . . . .	..	24687	24564	24384	180
Castrofilippo . . . . .	..	4203	4153	4114	39
Cattolica Eraclea . . . . .	..	8092	8067	8067	..
Comitini . . . . .	..	3157	3171	3025	146

Favara . . . . .	..	20403	20398	19960	438
<b>Girgenti</b>					
Girgenti . . . . .	..	21990	22150	20964	1186
Montaperto . . . . .	5. —	2513	2505	1385	1120
Villaseta . . . . .	3. 500	369	369	121	248
Totale . . . . .	..	24872	25024	22470	2554
Grotte . . . . .	..	11055	11039	10726	313
<b>Lampedusa e Linosa</b>					
* Lampedusa . . . . .	..	1990	2049	1937	112
Sezione Mare . . . . .	..	..	11	11	..
Linosa . . . . .	1. —	214	216	216	..
Totale . . . . .	..	2204	2276	2164	112
<b>Licata</b>					
Licata . . . . .	..	22993	22763	21813	950
Sezione Mare . . . . .	..	..	168	168	..
Totale . . . . .	..	22993	22931	21981	950
Montallegro . . . . .	..	1915	1968	1968	..
Naro . . . . .	..	12907	12866	12833	33
<b>Palma di Montechiaro</b>					
Palma . . . . .	..	14285	14231	14101	130
Marina . . . . .	5. 500	99	99	66	33
Totale . . . . .	..	14384	14330	14167	163
<b>Porto Empedocle</b>					
Porto Empedocle . . . . .	..	11059	11455	10011	1444
Sezione Mare . . . . .	..	..	74	..	74
Totale . . . . .	..	11059	11529	10011	1518
Racalmuto . . . . .	..	16028	15938	15187	751
<b>Raffadali</b>					
Raffadali . . . . .	..	9484	9332	9310	22
Joppolo . . . . .	3. —	1822	1822	1795	27
Totale . . . . .	..	11306	11154	11105	49
Ravanusa . . . . .	..	12109	11244	11211	33
Realmonte . . . . .	..	2876	2822	2725	97
Sant'Angelo Muxaro . . . . .	..	1951	1943	1767	176
<b>Siculiana</b>					
Siculiana . . . . .	..	7048	6776	6774	2
Scalo Marittimo . . . . .	4. —	36	34	34	..
Totale . . . . .	..	7084	6810	6808	2
TOTALE DEL CIRCONDARIO	..	241325	240005	230848	9157

TAVOLA I — POPOLAZIONE DEI COMUNI E FRAZIONI DI COMUNE.

Censimento 1901

Girgenti-Grosseto.

COMUNI E FRAZIONI	Distanza dal centro Km.	POPOLAZIONE				COMUNI E FRAZIONI	Distanza dal centro Km.	POPOLAZIONE			
		residente o legale	presente o di fatto					residente o legale	presente o di fatto		
			in complesso	agglomerata	sparsa				in complesso	agglomerata	sparsa
<b>Circondario di Sciacca.</b>						<b>Santa Margherita di Belice</b>	..	7958	7916	7916	..
<b>Caltabellotta</b>						<b>Sciacca</b>	..	24645	20090	17021	3069
Caltabellotta . . . . .	..	6640	6408	6408	..	<b>TOTALE DEL CIRCONDARIO</b>	..	64378	58368	55042	3326
Sant'Anna . . . . .	3. —	822	806	806	..						
<b>Totale</b> . . . . .	..	<b>7462</b>	<b>7214</b>	<b>7214</b>	..						
<b>Menfi</b>						<b>RIEPILOGO PER CIRCONDARI.</b>					
Menfi . . . . .	..	10817	10208	10208	..	<b>Bivona</b> . . . . .	..	74963	73265	71624	1641
Porto Palo . . . . .	7. —	71	73	73	..	<b>Girgenti</b> . . . . .	..	241325	240005	230848	9157
<b>Totale</b> . . . . .	..	<b>10888</b>	<b>10281</b>	<b>10281</b>	..	<b>Sciacca</b> . . . . .	..	64378	58368	55042	3326
<b>Montevago</b> . . . . .	..	3080	2983	2944	39	<b>TOTALE DELLA PROVINCIA</b>	..	380656	371638	357514	14124
<b>Sambuca Zabut</b> . . . . .	..	10345	9884	9666	218						

PROVINCIA DI GROSSETO.

Circondario unico di Grosseto.					Cinigiano						
<b>Arcidosso</b>					<b>Cinigiano</b> . . . . .	..	1102	1118	705	413	
Arcidosso . . . . .	..	4063	3891	2078	1813	Monticello . . . . .	10. 500	1415	1382	1006	376
Zancona . . . . .	2. 0/10	1193	1171	269	908	Sasso d'Ombrone . . . . .	10. —	1342	1478	475	1003
Montelaterone . . . . .	6. —	2117	2045	1331	714	Montenero . . . . .	15. —	739	763	188	575
Stribugliano . . . . .	20. —	806	802	310	492	Porrone . . . . .	3. 600	439	474	97	377
<b>Totale</b> . . . . .	..	<b>8179</b>	<b>7909</b>	<b>3982</b>	<b>3927</b>	Castiglione . . . . .	8. 500	318	318	160	158
<b>Campagnatico</b>					<b>Totale</b> . . . . .	..	<b>5355</b>	<b>5533</b>	<b>2631</b>	<b>2902</b>	
Campagnatico . . . . .	..	1706	1977	783	1194	<b>Gavorrano</b>					
Montorsajo . . . . .	11. 350	461	595	387	208	Gavorrano . . . . .	..	1673	2015	811	1204
Paganico . . . . .	10. 200	449	618	318	300	Ravi . . . . .	3. —	731	725	515	210
Civitella . . . . .	19. 300	1140	1184	759	425	Caldana . . . . .	6. —	1096	1149	811	338
Casale . . . . .	26. 300	1159	1176	434	742	Scarlino . . . . .	13. —	2091	2424	1185	1239
Pari . . . . .	29. 020	1040	1036	620	416	Giuncarico . . . . .	13. —	1597	1692	955	737
<b>Totale</b> . . . . .	..	<b>5955</b>	<b>6586</b>	<b>3301</b>	<b>3285</b>	<b>Totale</b> . . . . .	..	<b>7188</b>	<b>8005</b>	<b>4277</b>	<b>3728</b>
<b>Castel del Piano</b>					<b>Grosseto</b>						
Castel del Piano . . . . .	..	4442	4374	4040	334	Grosseto . . . . .	..	5856	6153	5260	893
Montegiovi . . . . .	3. —	604	617	541	76	Barbanella . . . . .	1. 250	326	328	..	328
Seggiano . . . . .	7. 440	2477	2390	1216	1174	Batignano . . . . .	14. —	856	892	531	361
<b>Totale</b> . . . . .	..	<b>7523</b>	<b>7381</b>	<b>5797</b>	<b>1584</b>	Istia . . . . .	8. —	524	586	282	304
<b>Castiglione della Pescaia</b>					Chiocciolaio, Prile San Rocco, Alberese . . . . .	9. 500	1281	1640	..	1640	
Castiglione . . . . .	..	1097	1178	845	333	<b>Totale</b> . . . . .	..	<b>8843</b>	<b>9599</b>	<b>6073</b>	<b>3526</b>
Sezione Mare . . . . .	—	..	32	..	32	<b>Isola del Giglio</b>					
Tirli . . . . .	17. —	960	1376	550	826	* Castello . . . . .	..	1482	1341	1299	42
Buriano . . . . .	17. 600	734	944	597	347	Porto . . . . .	2. 600	868	721	716	5
Vetulonia . . . . .	22. —	852	897	726	171	<b>Totale</b> . . . . .	..	<b>2350</b>	<b>2062</b>	<b>2015</b>	<b>47</b>
<b>Totale</b> . . . . .	..	<b>3643</b>	<b>4427</b>	<b>2718</b>	<b>1709</b>						

TAVOLA I — POPOLAZIONE DEI COMUNI E FRAZIONI DI COMUNE.

Grosseto.

Censimento 1901.

COMUNI E FRAZIONI	Distanza dal centro Km.	POPOLAZIONE				COMUNI E FRAZIONI	Distanza dal centro Km.	POPOLAZIONE			
		residente o legale	presente o di fatto					residente o legale	presente o di fatto		
			in complesso	agglomerata	sparsa				in complesso	agglomerata	sparsa
<b>Magliano in Toscana</b>					<b>Vallerona</b> . . . . .						
Magliano . . . . .	..	838	924	586	338	5.600	899	901	635	266	
Pereta . . . . .	8. —	736	858	461	397	9.700	741	686	242	444	
Montiano . . . . .	9.500	1189	1848	419	929	10.600	908	943	605	338	
Totale . . . . .	..	2763	3130	1466	1664	13.850	160	179	..	179	
<b>Manciano</b>					<b>Samprugnano</b> . . . . .						
Manciano . . . . .	..	2834	3584	2120	1464	17.200	1221	1199	1003	196	
Montemerano . . . . .	6.700	1231	1254	728	526	19.900	215	212	179	33	
Saturnia . . . . .	14. —	392	413	301	112	<b>Totale . . . . .</b>					
Poggio Capanne . . . . .	18. —	797	780	680	100	..	5889	5912	3534	2378	
Totale . . . . .	..	5254	6031	3829	2202	<b>Roccastrada</b>					
<b>Massa Marittima</b>					<b>Roccastrada</b> . . . . .						
Massa Marittima . . . . .	..	9219	9898	5930	3968	..	3235	3210	2537	673	
Prata . . . . .	11.700	2331	2300	1276	1024	8.600	1394	1304	929	375	
Follonica . . . . .	19.890	1770	1955	1308	647	10.740	930	899	689	210	
Monterotondo . . . . .	19.900	3130	3075	1807	1768	12.070	1950	1939	1265	674	
Tattii . . . . .	20. —	1069	1045	726	319	20.280	1060	1247	482	765	
Sezione Mare . . . . .	—	..	189	..	189	21. —	453	500	329	171	
Totale . . . . .	..	17519	18462	10547	7915	29.500	863	1169	654	515	
<b>Monte Argentario</b>					<b>Totale . . . . .</b>						
* Porto Santo Stefano . . . . .	..	5824	5645	5286	359	..	9885	10268	6885	3383	
Sezione Mare . . . . .	—	7	76	76	..	<b>Santa Fiora</b>					
Grotte di Porto Ercole . . . . .	14.280	5831	5721	5362	359	..	3282	3198	1972	1226	
Porto Ercole . . . . .	14.880	1037	1075	684	391	4. —	1216	1138	571	567	
Sezione Mare . . . . .	—	..	29	29	..	8. —	932	863	..	863	
Totale . . . . .	..	7508	7527	6560	967	14. —	979	940	..	940	
<b>Montieri</b>					<b>Castellazzara</b> . . . . .						
Montieri . . . . .	..	1746	1733	1338	395	19. —	2171	2150	2031	119	
Travale . . . . .	5.750	837	829	256	573	<b>Totale . . . . .</b>					
Gerfalco . . . . .	6.570	1037	1008	480	528	..	8580	8289	4574	3715	
Boccheggiano . . . . .	8.220	1999	2008	1028	980	<b>Scansano</b>					
Totale . . . . .	..	5619	5578	3102	2476	..	2883	2935	2089	846	
<b>Orbetello</b>					<b>Scansano</b> . . . . .						
Orbetello . . . . .	..	4188	5302	3714	1588	5. —	673	696	483	213	
Capalbio . . . . .	23.810	709	1294	490	804	5. —	523	594	406	188	
Talamone . . . . .	23.400	438	735	227	508	9. —	1048	1192	427	765	
Sezione Mare . . . . .	—	..	43	..	43	15. —	950	986	710	276	
Totale . . . . .	..	5335	7374	4431	2943	16. —	681	744	266	478	
<b>Pitigliano</b> . . . . .					<b>Totale . . . . .</b>						
Pitigliano . . . . .	..	5241	5183	4416	767	..	6758	7147	4381	2766	
<b>Roccalbegna</b>					<b>Sorano</b>						
Roccalbegna . . . . .	..	1004	1007	870	137	..	1481	1466	1466	..	
Santa Caterina . . . . .	4.100	415	404	..	404	3.280	778	760	146	614	
Triana . . . . .	5.500	326	381	..	381	3.320	382	379	..	379	
<b>Totale della Provincia</b> . . . . .					<b>Totale della Provincia</b> . . . . .						
<b>Totale della Provincia</b> . . . . .					<b>Totale della Provincia</b> . . . . .						

TAVOLA I — POPOLAZIONE DEI COMUNI E FRAZIONI DI COMUNE.

Censimento 1901.

Lecce.

COMUNI E FRAZIONI	Distanza dal centro Km.	POPOLAZIONE				COMUNI E FRAZIONI	Distanza dal centro Km.	POPOLAZIONE			
		residente o legale	presente o di fatto					residente o legale	presente o di fatto		
			in complesso	agglomerata	sparsa				in complesso	agglomerata	sparsa

PROVINCIA DI LECCE.

Circondario di Brindisi.

<b>Brindisi</b>					
Brindisi . . . . .	..	22021	23005	20981	2024
Tuturano . . . . .	10. —	1037	1595	839	756
Sezione Mare . . . . .	—	48	717	..	717
Totale . . . . .	..	23106	25317	21820	3497
<b>Carovigno</b> . . . . .	..	6365	6370	5734	636
<b>Ceglie Messapica</b> . . . . .	..	16801	16867	15339	1528
<b>Erchie</b> . . . . .	..	3150	3154	3073	81
<b>Francavilla Fontana</b>					
Francavilla . . . . .	..	17759	17660	16772	888
Villa Castelli . . . . .	10. 640	2751	2762	2509	253
Totale . . . . .	..	20510	20422	19281	1141
<b>Guagnano</b>					
Guagnano . . . . .	..	2593	2579	2455	124
Baldassarri . . . . .	2. —	572	571	550	21
Totale . . . . .	..	3165	3150	3005	145
<b>Latiano</b> . . . . .	..	7507	7494	7022	472
<b>Mesagne</b> . . . . .	..	12161	12105	10997	1108
<b>Oria</b> . . . . .	..	8838	8731	8198	533
<b>Ostuni</b>					
* Municipio . . . . .	..	7734	7806	5440	2366
Spirito Santo . . . . .	12. —	9285	9325	8045	1280
Carmine . . . . .	8. —	3489	3514	3153	361
Cattedrale . . . . .	8. —	2303	2352	1938	414
Totale . . . . .	..	22811	22997	18576	4421
<b>Salice Salentino</b> . . . . .	..	3647	3606	3236	370
<b>San Donaci</b> . . . . .	..	2137	2130	1978	152
<b>San Pancrazio Salentino</b> . . . . .	..	3210	3181	2848	333
<b>San Vito de' Normanni</b>					
San Vito . . . . .	..	9349	9431	8931	500
Borgata San Michele . . . . .	7. —	2531	2537	1586	951
Totale . . . . .	..	11880	11968	10517	1451
<b>Torre Santa Susanna</b>					
* Municipio . . . . .	0. 245	2026	1990	1990	..
Castello . . . . .	—	2106	2060	1919	141
Totale . . . . .	..	4132	4050	3909	141
<b>Veglie</b>					
* Umberto I. . . . .	..	3231	3216	3216	..
Masserie . . . . .	0. 500	210	205	..	205
Totale . . . . .	..	3441	3421	3216	205
<b>TOTALE DEL CIRCONDARIO</b> . . . . .	..	152861	154963	138749	16214

Circondario di Gallipoli.

<b>Acquarica del Capo</b> . . . . .	..	2242	2280	2167	113
<b>Alessano</b>					
Alessano . . . . .	..	2763	2772	1939	833
Montesardo . . . . .	1. 500	838	806	787	19
Totale . . . . .	..	3601	3578	2726	852
<b>Alezio</b>					
* Municipio . . . . .	..	2465	2472	2233	239
Parrocchia . . . . .	—	2093	2088	2018	70
Totale . . . . .	..	4558	4560	4251	309
<b>Alliste</b>					
Alliste . . . . .	..	2281	2263	2208	55
Felline . . . . .	2. 710	474	471	464	7
Totale . . . . .	..	2755	2734	2672	62
<b>Andrano</b>					
Andrano . . . . .	..	1613	1600	1600	..
Castiglione . . . . .	3. 510	739	732	733	..
Totale . . . . .	..	2352	2333	2333	..
<b>Aradeo</b> . . . . .	..	3508	3539	3401	138
<b>Casarano</b>					
Casarano . . . . .	..	6954	6972	6739	233
Melissano . . . . .	7. —	2312	2297	2290	7
Totale . . . . .	..	9266	9269	9029	240
<b>Castrignano del Capo</b>					
Castrignano . . . . .	..	2084	2012	2003	9
Salignano . . . . .	0. 500	702	662	630	32
Giuliano . . . . .	2. —	669	642	624	18
Leuca . . . . .	4. 500	145	143	143	..
Totale . . . . .	..	3600	3459	3400	59
<b>Corsano</b> . . . . .	..	1704	1601	1601	..
<b>Cursi</b> . . . . .	..	1618	1598	1550	48
<b>Diso</b>					
Diso . . . . .	..	1261	1201	1169	32
Marittima . . . . .	1. 500	1196	1171	1132	39
Castro . . . . .	6. —	564	555	513	42
Totale . . . . .	..	3021	2927	2814	113
<b>Gagliano del Capo</b>					
Gagliano . . . . .	..	2272	2202	2175	27
Arigliano . . . . .	1. —	279	270	270	..
Sandana . . . . .	2. 500	66	66	66	..
Totale . . . . .	..	2617	2538	2511	27
<b>Galatone</b> . . . . .	..	8258	8234	7407	827

TAVOLA I — POPOLAZIONE DEI COMUNI E FRAZIONI DI COMUNE.

Lecce.

Censimento 1901.

COMUNI E FRAZIONI	Distanza dal centro K.m.	POPOLAZIONE				COMUNI E FRAZIONI	Distanza dal centro K.m.	POPOLAZIONE					
		resi- dente o legale	presente o di fatto					resi- dente o legale	presente o di fatto				
			in com- plesso	agglo- merata	sparsa				in com- plesso	agglo- merata	sparsa		
<b>Gallipoli</b>													
Gallipoli (Città) . . . . .	..	7972	7915	7915	..	<b>Presicce</b> . . . . .	..	3809	3740	3635	105		
Borgo . . . . .	—	2427	2435	2066	369	<b>Racale</b> . . . . .	..	3291	3269	3249	20		
		10399	10350	9981	369	<b>Ruffano</b>							
San Nicola . . . . .	11. —	3060	3053	2713	340	Ruffano . . . . .	..	3554	3562	3451	111		
Sezione Mare . . . . .	..	..	149	..	149	Torrepaduli . . . . .	0.600	772	775	728	47		
Totale . . . . .	..	13459	13552	12694	858	Totale . . . . .	..	4326	4337	4179	158		
<b>Giuggianello</b> . . . . .	..	800	789	658	131	<b>Salve</b>							
<b>Maglie</b>						Salve . . . . .	..	2118	2087	1985	102		
Maglie . . . . .	..	8500	8477	8036	441	Ruggiano . . . . .	2. —	400	389	350	39		
Moriggino . . . . .	3. —	164	158	134	24	Sezione Mare . . . . .	6. —	..	15	..	15		
Totale . . . . .	..	8664	8635	8170	465	Totale . . . . .	..	2518	2491	2335	156		
<b>Matino</b> . . . . .	..	4945	4922	4890	32	<b>Sanarica</b> . . . . .	..	1008	986	939	47		
<b>Miggiano</b> . . . . .	..	1458	1444	1435	9	<b>Scorrano</b> . . . . .	..	2583	2582	2303	279		
<b>Minervino di Lecce</b>						<b>Secli</b> . . . . .	..	950	941	829	112		
Minervino . . . . .	..	1763	1742	1670	72	<b>Specchia</b> . . . . .	..	2950	2968	2854	114		
Specchiagallone . . . . .	0.500	758	743	722	21	<b>Spongano</b> . . . . .	..	1806	1803	1803	..		
Cosumola . . . . .	2. —	677	655	635	20	<b>Supersano</b> . . . . .	..	1748	1699	1542	157		
Cerfignana . . . . .	3.100	794	794	760	34	<b>Surano</b> . . . . .	..	997	988	962	26		
Totale . . . . .	..	3992	3934	3787	147	<b>Taurisano</b> . . . . .	..	3399	3395	3350	45		
<b>Montesano Salentino</b> . . . . .	..	1088	1077	1077	..	<b>Taviano</b> . . . . .	..	3694	3687	3666	21		
<b>Morciano di Leuca</b>						<b>Tiggiano</b> . . . . .	..	951	943	913	30		
Morciano . . . . .	..	1462	1421	1421	..	<b>Tricase</b>							
Barbarano . . . . .	2.180	644	638	638	..	Tricase . . . . .	..	3601	3589	3472	117		
Totale . . . . .	..	2106	2059	2059	..	Tutino . . . . .	1. —	569	567	567	..		
<b>Muro Leccese</b> . . . . .	..	3061	2952	2952	..	Sant' Eufemia . . . . .	1. —	455	458	458	..		
<b>Nardò</b>						Caprarica . . . . .	1. —	565	558	558	..		
Nardò . . . . .	..	13200	13224	11653	1571	Depressa . . . . .	4.530	722	724	724	..		
Cesaria, Marina, Arneo, Spiaggia, Santa Caterina, Fiume, Campagna Tarantina . . . . .	5. —	508	545	65	480	Lucignano . . . . .	3.500	854	855	855	..		
Totale . . . . .	..	14208	14387	11889	2498	Sezione Mare . . . . .	3.500	..	26	..	26		
<b>Neviano</b> . . . . .	..	2923	2938	2835	103	Totale . . . . .	..	6766	6777	6634	143		
<b>Nociglia</b>						<b>Tuglie</b> . . . . .	..	4045	4032	3957	75		
Nociglia . . . . .	..	1679	1614	1534	80	<b>Ugento</b>							
Botrugno . . . . .	3. —	1311	1297	1275	22	Ugento . . . . .	..	3205	3262	3030	232		
San Cassiano . . . . .	2.500	959	955	895	60	Gemini . . . . .	3. —	1030	1022	978	44		
Totale . . . . .	..	3889	3866	3704	162	Totale . . . . .	..	4235	4284	4008	276		
<b>Ortelle</b>						<b>TOTALE DEL CIRCONDARIO</b> . . . . .	..	170199	169359	159849	9510		
Ortelle . . . . .	..	945	914	914	..								
Vitigliano . . . . .	1.300	737	717	658	59								
Vigne Castrisi . . . . .	2.440	820	804	772	32								
Totale . . . . .	..	2502	2435	2344	91								
<b>Parabita</b> . . . . .	..	4472	4419	4248	171								
<b>Patù</b> . . . . .	..	1176	1131	1106	25	<b>Arnesano</b> . . . . .	..	2183	2186	1549	637		
<b>Poggiardo</b>						<b>Bagnolo del Salento</b> . . . . .	..	1460	1438	1438	..		
Poggiardo . . . . .	..	2620	2584	2340	244	<b>Calimera</b> . . . . .	..	3602	3590	3521	69		
Vasto . . . . .	1. —	660	663	641	22	<b>Campi Salentina</b> . . . . .	..	6774	6776	6273	503		
Totale . . . . .	..	3280	3247	2981	266								

Circondario di Lecce.

TAVOLA I — POPOLAZIONE DEI COMUNI E FRAZIONI DI COMUNE.

Censimento 1901.

Lecce.

COMUNI E FRAZIONI	Distanza dal centro Km.	POPOLAZIONE				COMUNI E FRAZIONI	Distanza dal centro Km.	POPOLAZIONE			
		resi- dente o legale	presente o di fatto					resi- dente o legale	presente o di fatto		
			in com- plesso	agglome- rata	sparsa				in com- plesso	agglome- rata	sparsa
<b>Cannole</b> . . . . .	..	1182	1169	1099	70	<b>Martignano</b> . . . . .	..	1051	1017	999	18
<b>Caprarica di Lecce</b> . . . . .	..	1529	1516	1486	30	<b>Melendugno</b>					
<b>Carmiano</b>						Melendugno . . . . .	..	2442	2412	2222	190
Carmiano . . . . .	..	2631	2632	2392	240	Roca . . . . .	4. —	101	115	14	101
Magliano . . . . .	2. —	733	763	587	176	Borgagne . . . . .	5. —	862	870	730	140
Totale . . . . .	..	3364	3395	2979	416	Totale . . . . .	..	3405	3397	2966	431
<b>Carpignano Salentino</b>						<b>Melpignano</b> . . . . .	..	1169	1150	1046	104
Carpignano . . . . .	..	1293	1276	1044	232	<b>Monteroni di Lecce</b> . . . . .	..	4598	4597	3887	710
Serrano . . . . .	2. —	850	847	778	69	<b>Novoli</b> . . . . .	..	6027	5955	5531	424
Totale . . . . .	..	2143	2123	1822	301	<b>Otranto</b> . . . . .	..	2295	2401	1964	437
<b>Castri di Lecce</b>						<b>Palmariggi</b> . . . . .	..	830	833	799	34
* Francone . . . . .	..	758	740	708	32	<b>San Cesario di Lecce</b> . . . . .	..	5141	5116	4659	457
Guarino . . . . .	—	759	743	710	33	<b>San Donato di Lecce</b>					
Totale . . . . .	..	1517	1483	1418	65	San Donato . . . . .	..	1995	1907	1774	133
<b>Castrignano de' Greci</b> . . . . .	..	1882	1850	1791	59	Galugnano . . . . .	2. 780	926	929	883	46
<b>Cavallino</b> . . . . .	..	1841	1832	1498	334	Totale . . . . .	..	2921	2836	2657	179
<b>Collino San Marco</b> . . . . .	..	2317	2295	2063	232	<b>San Pietro in Lama</b> . . . . .	..	2424	2402	2208	194
<b>Copertino</b> . . . . .	..	7648	7524	7041	483	<b>San Pietro Vernotico</b> . . . . .	..	4933	5101	4666	435
<b>Corigliano d'Otranto</b> . . . . .	..	3536	3514	3449	65	<b>Sogliano Cavour</b> . . . . .	..	2026	2002	1933	69
<b>Cutroflano</b>						<b>Soletto</b> . . . . .	..	3349	3287	2974	313
Cutroflano . . . . .	..	4372	4366	3422	944	<b>Squinzano</b> . . . . .	..	6682	6673	6084	589
Collepasso . . . . .	7. —	2633	2629	2517	112	<b>Sternatia</b> . . . . .	..	1803	1707	1624	83
Totale . . . . .	..	7005	6995	5939	1056	<b>Surbo</b> . . . . .	..	3226	3170	2960	210
<b>Galatina</b>						<b>Torchiarolo</b> . . . . .	..	1635	1640	1181	459
Galatina . . . . .	..	12917	12912	11088	1824	<b>Trepuzzi</b> . . . . .	..	5315	5292	4988	304
Noha . . . . .	2. 100	1169	1159	988	171	<b>Uggiano la Chiesa</b>					
Totale . . . . .	..	14086	14071	12076	1995	Uggiano . . . . .	..	2163	2140	1976	164
<b>Giurdignano</b> . . . . .	..	682	681	647	34	Casamassella . . . . .	1. 380	462	450	438	12
<b>Lecce</b> . . . . .	..	32029	32687	28536	4151	Totale . . . . .	..	2625	2590	2414	176
<b>Lequile</b>						<b>Vernole</b>					
Lequile . . . . .	..	2067	2077	1684	393	Vernole . . . . .	..	2064	2053	2042	11
Dragoni . . . . .	2. —	613	615	157	458	Acquarica di Lecce . . . . .	2. —	456	455	447	8
Totale . . . . .	..	2680	2692	1841	851	Vanze . . . . .	4. —	181	181	168	13
<b>Leverano</b> . . . . .	..	4104	4083	3812	271	Pisignano . . . . .	4. 500	550	546	546	..
<b>Lizzanello</b>						Strudà . . . . .	5. —	792	784	784	..
Lizzanello . . . . .	..	2570	2521	2380	141	Acaia . . . . .	6. —	279	278	218	60
Merine . . . . .	4. —	925	922	836	86	Totale . . . . .	..	4322	4297	4205	92
Totale . . . . .	..	3495	3443	3216	227	<b>Zollino</b> . . . . .	..	1277	1258	1156	102
<b>Martano</b> . . . . .	..	4850	4826	4628	198	<b>TOTALE DEL CIRCONDARIO</b>	..	176963	176890	159023	17867

TAVOLA I — POPOLAZIONE DEI COMUNI E FRAZIONI DI COMUNE.

Lecce.

Censimento 1901.

COMUNI E FRAZIONI	Distanza dal centro Km.	POPOLAZIONE				COMUNI E FRAZIONI	Distanza dal centro Km.	POPOLAZIONE			
		residente o legale	presente o di fatto					residente o legale	presente o di fatto		
			in complesso	agglomerata	sparsa				in complesso	agglomerata	sparsa
<b>Circondario di Taranto.</b>					<b>Montemesola</b> . . . . .	..	2412	2374	2321	53	
<b>Aveirana</b> . . . . .	..	2000	2000	1830	170	<b>Monteparano</b> . . . . .	..	1405	1297	1284	13
<b>Carosino</b> . . . . .	..	2158	2152	2141	11	<b>Mottola</b> . . . . .	..	9298	9279	7903	1376
<b>Castellaneta</b> . . . . .	..	9678	10196	9040	1156	<b>Palagiano</b>					
<b>Faggiano</b>						Palagiano . . . . .	..	4236	4303	4126	177
Faggiano . . . . .	..	1175	1164	1112	52	Palagianello . . . . .	6. --	2371	2351	2167	184
San Crispieri . . . . .	2. —	126	125	111	14	Totale . . . . .	..	6607	6654	6293	361
Totale . . . . .	..	1301	1289	1223	66	<b>Pulsano</b> . . . . .	..	3483	3447	3265	182
<b>Fragagnano</b> . . . . .	..	3348	3321	3259	62	<b>Roccaforzata</b> . . . . .	..	1034	984	956	28
<b>Ginosa</b> . . . . .	..	9842	9935	9792	143	<b>San Giorgio sotto Taranto.</b> . . . .	..	3408	3388	3261	127
<b>Grottaglie</b> . . . . .	..	11405	11274	10681	593	<b>San Marzano di San Giuseppe</b>					
<b>Laterza</b> . . . . .	..	7860	7837	7708	129	* Feudo San Marzano . . . . .	..	1350	1278	1265	13
<b>Leporano</b> . . . . .	..	1551	1560	1346	214	Feudo Rizzi . . . . .	—	1486	1385	1357	28
<b>Lizzano</b>						Totale . . . . .	..	2836	2663	2622	41
Lizzano . . . . .	..	2936	2899	2829	70	<b>Sava</b> . . . . .	..	7553	7567	7492	75
Torricella . . . . .	5. —	853	853	813	40	<b>Taranto</b>					
Monacizzo . . . . .	9. —	267	267	239	28	Taranto . . . . .	..	50592	50914	47837	3077
Totale . . . . .	..	4056	4019	3881	138	Talsano . . . . .	8. —	3508	3665	1206	2459
<b>Manduria</b>						Statte . . . . .	9. —	2095	2089	1772	317
Manduria . . . . .	..	12199	12171	11939	232	Crispiano . . . . .	12. —	4136	4010	3146	864
Uggiano Montefusco . . . . .	3. —	991	942	883	59	Sezione Mare . . . . .	..	..	55	..	55
Totale . . . . .	..	13190	13113	12822	291	Totale . . . . .	..	60331	60733	53961	6772
<b>Martina Franca</b>						<b>TOTALE DEL CIRCONDARIO</b> . . . . .	..	205359	205308	184426	20882
Martina Franca . . . . .	..	17552	17293	17293	..	<b>RIEPILOGO PER CIRCONDARI.</b>					
Montetullio-Palesi . . . . .	17. —	690	690	..	690	<b>Brindisi</b> . . . . .	..	152861	154963	138749	16214
Murgia . . . . .	17. —	1252	1255	..	1255	<b>Gallipoli</b> . . . . .	..	170199	169359	159849	9510
Cupa-Mangiato . . . . .	25. —	3009	3004	..	3004	<b>Lecce</b> . . . . .	..	176963	176890	159023	17867
Idria-Cupina . . . . .	10. —	1642	1619	..	1619	<b>Taranto</b> . . . . .	..	205359	205308	184426	20882
Parparo-Madonna del Pozzo . . . . .	15. —	1142	1146	..	1146	<b>TOTALE DELLA PROVINCIA</b> . . . . .	..	705382	706520	642047	64473
Totale . . . . .	..	25287	25007	17293	7714						
<b>Maruggio</b> . . . . .	..	2048	2085	1780	305						
<b>Massafra</b>											
* Centro principale . . . . .	..	8309	8196	7688	508						
Centro secondario . . . . .	—	2891	2830	2476	354						
Totale . . . . .	..	11200	11026	10164	862						
<b>Montejasi</b> . . . . .	..	2068	2108	2108	..						



TAVOLA I — POPOLAZIONE DEI COMUNI E FRAZIONI DI COMUNE.

Censimento 1901.

Livorno-Lucca.

COMUNI E FRAZIONI	Distanza dal centro Km.	POPOLAZIONE				COMUNI E FRAZIONI	Distanza dal centro Km.	POPOLAZIONE			
		residente o legale	presente o di fatto					residente o legale	presente o di fatto		
			in complesso	agglomerata	sparsa				in complesso	agglomerata	sparsa

PROVINCIA DI LIVORNO.

Circondario di Livorno.

Comune	Distanza dal centro Km.	residente o legale	in complesso	agglomerata	sparsa
<b>Livorno</b>					
Livorno (città) . . . . .	..	78308	79342	79342	..
Torretta . . . . .	1.550	1786	1797	1627	170
Santi Matteo e Lucia . . . . .	2. —	5161	5230	3145	2085
Porta alle Colline . . . . .	2.500	1885	1918	988	930
Salviano e Valle Benedetta . . . . .	3.800	1210	1217	294	923
Ardenza . . . . .	4.300	2816	2901	2334	567
Antignano e Montenero . . . . .	6.425	4076	4105	1809	2296
Quercianella . . . . .	12.865	601	643	52	591
Gorgona (isola) . . . . .	33.188	174	205	16	189
Sezione Mare . . . . .	..	511	963	..	963
<b>TOTALE DEL COMUNE E CIRCONDARIO . . . . .</b>	<b>..</b>	<b>96528</b>	<b>98321</b>	<b>89607</b>	<b>8714</b>

Portoferraio

Portoferraio . . . . .	..	5970	6423	3940	2483
Sezione Mare . . . . .	—	17	282	282	..
<b>Totale . . . . .</b>	<b>..</b>	<b>5987</b>	<b>6705</b>	<b>4222</b>	<b>2483</b>

Porto Longone

Porto Longone . . . . .	..	2388	2420	2083	337
Capoliveri . . . . .	5. —	2199	2242	1857	385
Sezione Mare . . . . .	—	..	99	..	99
<b>Totale . . . . .</b>	<b>..</b>	<b>4587</b>	<b>4761</b>	<b>3940</b>	<b>821</b>

Rio dell'Elba

Rio dell'Elba . . . . .	..	2462	2487	2314	17
-------------------------	----	------	------	------	----

Rio Marina

Rio Marina . . . . .	..	4121	3772	3047	725
----------------------	----	------	------	------	-----

<b>TOTALE DEL CIRCONDARIO . . . . .</b>	<b>..</b>	<b>25043</b>	<b>25556</b>	<b>17633</b>	<b>7923</b>
---	-----------	--------------	--------------	--------------	-------------

Circondario di Portoferraio.

Comune	Distanza dal centro Km.	residente o legale	in complesso	agglomerata	sparsa
<b>Campo nell'Elba</b>					
* Marina di Campo . . . . .	..	1649	1605	598	1007
San Piero in Campo . . . . .	3. —	1224	1234	778	456
San'Ilario in Campo . . . . .	3.500	749	787	294	493
Sezione Mare . . . . .	..	1	18	..	18
<b>Totale . . . . .</b>	<b>..</b>	<b>3623</b>	<b>3644</b>	<b>1670</b>	<b>1974</b>
<b>Marciana</b>					
Marciana . . . . .	..	1548	1525	755	770
Poggio . . . . .	2.500	888	922	273	649
<b>Totale . . . . .</b>	<b>..</b>	<b>2436</b>	<b>2447</b>	<b>1028</b>	<b>1419</b>
<b>Marciana Marina . . . . .</b>	<b>..</b>	<b>1827</b>	<b>1740</b>	<b>1412</b>	<b>328</b>

RIEPILOGO PER CIRCONDARI.

Livorno . . . . .	..	96528	98321	89607	8714
Portoferraio . . . . .	..	25043	25556	17633	7923
<b>TOTALE DELLA PROVINCIA . . . . .</b>	<b>..</b>	<b>121571</b>	<b>123877</b>	<b>107240</b>	<b>16637</b>

PROVINCIA DI LUCCA.

Circondario unico di Lucca

Comune	Distanza dal centro Km.	residente o legale	in complesso	agglomerata	sparsa
<b>Altopascio</b>					
Altopascio . . . . .	..	1970	1889	672	1217
Marginone . . . . .	3. —	1954	1877	60	1817
Spiante . . . . .	2.500	2441	2200	118	2082
<b>Totale . . . . .</b>	<b>..</b>	<b>6365</b>	<b>5966</b>	<b>850</b>	<b>5116</b>
<b>Bagni di Lucca</b>					
Bagni di Lucca (Villa) . . . . .	..	1312	1227	1098	129
Ponte a Serraglio . . . . .	1.700	534	480	463	17
Lugliano . . . . .	3.500	424	436	362	74
Benabbio . . . . .	3.200	1070	978	901	77
Brandeglio . . . . .	6. —	491	425	406	19

Casabasciana . . . . .	7. —	929	814	527	287
Crasciana . . . . .	10. —	656	619	605	14
Casoli . . . . .	11.500	266	227	210	17
Lucchio . . . . .	18. —	661	567	464	103
Vico Pancellorum . . . . .	15. —	848	614	507	107
Limano . . . . .	14. —	769	608	494	114
Cociglia . . . . .	10.500	170	157	93	64
Palleggio . . . . .	9. —	261	244	203	41
San Cassiano di Controne . . . . .	10. —	1272	1132	1090	42
Pieve di Controne . . . . .	6. —	961	852	751	101
San Gemignano di Controne . . . . .	5. —	295	224	191	33
Montefegatese . . . . .	10. —	775	698	698	..
Monti di Villa . . . . .	6. —	675	612	582	30
Pieve di Monti di Villa . . . . .	5. —	314	275	210	65
Granaiola . . . . .	4. —	347	349	245	104
Fornoli . . . . .	3.200	655	612	436	176
<b>Totale . . . . .</b>	<b>..</b>	<b>13685</b>	<b>12150</b>	<b>10536</b>	<b>1614</b>













TAVOLA I — POPOLAZIONE DEI COMUNI E FRAZIONI DI COMUNE.

Mantova.

Censimento 1901.

COMUNI E FRAZIONI	Distanza dal centro Km.	POPOLAZIONE				COMUNI E FRAZIONI	Distanza dal centro Km.	POPOLAZIONE			
		residente o legale	presente o di fatto					residente o legale	presente o di fatto		
			in complesso	agglomerata	sparsa				in complesso	agglomerata	sparsa

PROVINCIA DI MANTOVA.

Distretto di Asola.

Asola

Asola . . . . .	..	2004	1972	1720	252
Castelnuovo . . . . .	5. —	1553	1539	440	1099
Barchi . . . . .	4. —	1075	1074	341	733
Seriola . . . . .	3. —	1145	1155	240	915
Sorbara . . . . .	3. —	511	507	188	319
Gazzuoli . . . . .	6. —	389	388	51	337
Totale . . . . .	..	6677	6635	2980	3655

Casalmoro . . . . .

..	1215	1199	914	285
----	------	------	-----	-----

Casaloldo . . . . .

..	1494	1490	652	838
----	------	------	-----	-----

Castel Goffredo

Castel Goffredo (Paese) . . . . .	..	881	880	751	129
Romanini . . . . .	1.200	570	561	96	465
Selvole . . . . .	1.500	508	513	233	280
Perosso . . . . .	2.100	341	342	72	270
Zecchini . . . . .	2.300	433	428	180	248
Berenzi . . . . .	2.700	514	496	201	295
Casalpoglio . . . . .	4. —	434	438	261	177
Malcantone Sant'Anna . . . . .	4.100	659	660	144	516
Bocchere . . . . .	6.500	437	432	143	289
Totale . . . . .	..	4777	4750	2081	2669

Ceresara

Ceresara . . . . .	..	1166	1184	317	867
San Martino Gusnago . . . . .	3. —	791	793	210	583
Villa Cappella . . . . .	6. —	407	409	181	228
Totale . . . . .	..	2364	2386	708	1678

Piubega

Piubega . . . . .	..	1885	1852	680	672
San Cassiano . . . . .	3. —	277	274	212	62
San Fermo . . . . .	4. —	265	245	107	138
Totale . . . . .	..	1927	1871	999	872

TOTALE DEL DISTRETTO	..	18454	18331	8334	9997
----------------------	----	-------	-------	------	------

Distretto di Bozzolo.

Bozzolo . . . . .

..	4262	4104	3896	208
----	------	------	------	-----

Gazzoldo degli Ippoliti

Gazzoldo . . . . .	..	1245	1235	942	293
San Fermo . . . . .	3.850	236	287	78	159
Totale . . . . .	..	1481	1472	1020	452

Gazzuolo

Gazzuolo . . . . .	..	1063	1040	832	208
Nocegrossa . . . . .	1. —	418	408	397	11

Belforte . . . . .	2. —	1710	1657	1504	153
Pomara . . . . .	2. —	474	474	385	89
Bocca Chiavica . . . . .	4. —	102	102	102	..
Totale . . . . .	..	3767	3681	3220	461

Marcaria

Marcaria . . . . .	..	1010	987	879	108
Casatico . . . . .	2.800	1569	1559	470	1089
Ospitaletto . . . . .	6.500	584	591	270	321
San Michele in Boseo . . . . .	4.800	1035	1016	865	151
Campitello . . . . .	8.700	1927	1914	1084	890
Gabbiana . . . . .	12.600	621	609	190	419
Canticossa . . . . .	11.100	774	760	475	285
Cesole . . . . .	13.100	1240	1231	689	542
Totale . . . . .	..	8760	8667	4922	3745

Rivarolo Fuori

Rivarolo Fuori . . . . .	..	2850	2779	2546	233
Cividale . . . . .	5. —	897	857	824	33
Totale . . . . .	..	3747	3636	3370	266

Rodigo

Rodigo . . . . .	..	836	829	829	..
Motta . . . . .	1.500	367	362	100	262
Vorghetto . . . . .	2.500	558	570	77	493
Fossato . . . . .	2. —	285	293	131	162
Rivalta . . . . .	5. —	1545	1572	1044	528
Totale . . . . .	..	3591	3626	2181	1445

San Martino dall'Argine . . . . .

..	3003	2844	2399	445
----	------	------	------	-----

TOTALE DEL DISTRETTO	..	28611	28030	21008	7022
----------------------	----	-------	-------	-------	------

Distretto di Canneto sull'Oglio.

Acquanegra sul Chiese

Acquanegra . . . . .	..	2661	2600	2491	109
Beverara . . . . .	1. —	220	219	185	34
Valli . . . . .	3. —	204	207	207	..
Mosio . . . . .	5. —	1057	1045	831	214
Totale . . . . .	..	4142	4071	3714	357

Canneto sull'Oglio

Canneto . . . . .	..	3508	3531	3047	484
Carzaghetto . . . . .	5. —	442	437	150	287
Totale . . . . .	..	3945	3968	3197	771

Casalromano

Casalromano . . . . .	..	718	710	627	83
Fontanella . . . . .	4. —	557	544	509	35
Totale . . . . .	..	1275	1254	1136	118





TAVOLA I — POPOLAZIONE DEI COMUNI E FRAZIONI DI COMUNE.

Mantova.

Censimento 1901.

COMUNI E FRAZIONI	Distanza dal centro Km.	POPOLAZIONE				COMUNI E FRAZIONI	Distanza dal centro Km.	POPOLAZIONE			
		residente o legale	presente o di fatto					residente o legale	presente o di fatto		
			in complesso	agglomerata	sparsa				in complesso	agglomerata	sparsa
<b>Castelbelforte</b> . . . . .	..	2722	2684	799	1885	<b>Roverbella</b>	..	1495	1467	961	506
<b>Castel d'Ario</b>						Roverbella . . . . .	..	1495	1467	961	506
Castel d'Ario . . . . .	..	784	777	625	152	Belvedere . . . . .	3. 700	696	684	448	236
Borgo . . . . .	0. 400	235	236	160	76	Malavicina Prima . . . . .	5. 500	347	346	339	7
Borghetto . . . . .	0. 500	301	299	141	158	Malavicina Seconda . . . . .	6. 300	330	324	277	47
Essere . . . . .	0. 600	480	472	402	70	Pellaloco . . . . .	7. —	302	298	..	298
Sbarra Molinella . . . . .	1. —	304	300	79	221	Castiglione Mantovano . . . . .	5. —	850	849	226	623
Villagrossa . . . . .	5. —	411	416	158	258	Canedole . . . . .	7. 400	978	977	297	680
Villa . . . . .	1. 500	284	281	75	206	Totale . . . . .	..	4998	4945	2548	2397
Susano . . . . .	2. 500	175	174	144	30	<b>San Giorgio di Mantova</b>					
Totale . . . . .	..	2974	2955	1784	1171	* Frassinò . . . . .	..	2255	2230	186	2044
<b>Castellucchio</b>						Villanova Maiardina . . . . .	7. —	1834	1821	..	1821
Castellucchio . . . . .	..	2283	2285	1470	815	Totale . . . . .	..	4089	4051	186	3865
Sarginesco . . . . .	4. —	1178	1168	557	611	<b>Virgilio</b>					
Ospitaletto . . . . .	4. —	752	759	238	521	* Ceresè . . . . .	..	1429	1424	578	846
Gabbiana . . . . .	5. —	580	584	258	326	Parentza . . . . .	2. 500	351	350	..	350
Totale . . . . .	..	4793	4796	2523	2273	Bellaguarda . . . . .	3. —	766	763	..	763
<b>Curtatone</b>						Pietole . . . . .	3. —	812	805	163	642
* Montanara . . . . .	..	1297	1292	215	1077	Totale . . . . .	..	3358	3342	741	2601
San Silvestro . . . . .	3. —	1283	1262	164	1098	<b>TOTALE DEL DISTRETTO</b>	..	89726	88274	49133	39141
Levata . . . . .	5. —	508	501	44	457						
Angeli . . . . .	4. 500	760	755	360	395	<b>Distretto di Ostiglia.</b>					
Grazie . . . . .	4. 500	570	566	463	103	<b>Ostiglia</b>					
Buscoldo . . . . .	6. —	2948	2895	479	2416	* Borgata . . . . .	..	3471	3437	2965	472
Totale . . . . .	..	7366	7271	1725	5546	Sobborgo Naviglio . . . . .	0. 500	836	836	437	399
<b>Mantova</b>						Sobborgo Comuna . . . . .	0. 100	1026	1033	190	843
Mantova . . . . .	..	30127	29117	29117	..	Correggioli . . . . .	2. —	1898	1877	744	1133
Sezione Lago . . . . .	—	..	25	25	..	Totale . . . . .	..	7231	7183	4336	2847
Totale . . . . .	..	30127	29142	29142	..	<b>Serravalle a Po</b>					
<b>Marmirolo</b>						* Libiola . . . . .	..	1265	1277	918	359
Marmirolo . . . . .	..	1600	1589	1589	..	Serravalle a Po . . . . .	4. —	1105	1102	791	311
Pero . . . . .	3. —	367	369	..	369	Totale . . . . .	..	2370	2379	1709	670
San Brizio . . . . .	2. —	362	363	227	136	<b>Sustinente</b>					
Rotta . . . . .	5. —	255	254	173	81	Sustinente . . . . .	..	2669	2625	1603	1022
Marengo . . . . .	5. —	379	403	196	207	Sacchetta . . . . .	5. —	844	828	..	828
Campagna . . . . .	3. —	929	1004	..	1004	Totale . . . . .	..	3513	3453	1603	1850
Pozzolo . . . . .	12. —	673	671	671	..	<b>Villimpenta</b>					
Totale . . . . .	..	4565	4653	2856	1797	Villimpenta . . . . .	..	2270	2271	287	1984
<b>Porto Mantovano</b>						Pradetto . . . . .	2. 260	681	677	52	625
* Sant'Antonio . . . . .	..	1184	1190	..	1190	Totale . . . . .	..	2951	2948	339	2609
Cittadella . . . . .	2. 200	463	460	460	..	<b>TOTALE DEL DISTRETTO</b>	..	16065	15963	7987	7976
Soave . . . . .	10. 200	1437	1466	475	991						
Bancole . . . . .	2. —	1148	1170	..	1170						
Canedole . . . . .	3. —	124	121	..	121						
Villanova . . . . .	4. —	149	154	..	154						
Sezione Lago . . . . .	—	..	5	5	..						
Totale . . . . .	..	4505	4566	940	3626						
<b>Roncoferraro</b>											
Roncoferraro . . . . .	..	916	880	314	566						
Barbassolo . . . . .	1. —	672	655	211	444						
Villa Garibaldi . . . . .	3. —	639	615	228	387						
Cadè . . . . .	5. —	249	244	89	155						
Barbasso . . . . .	5. —	1182	1165	231	934						
Fermigosa . . . . .	9. —	1455	1408	380	1028						
Governolo . . . . .	7. —	1385	1375	496	879						
Casale . . . . .	7. —	724	729	243	486						
Nosedole . . . . .	4. —	776	751	167	584						
Totale . . . . .	..	7998	7822	2359	5463						



TAVOLA I — POPOLAZIONE DEI COMUNI E FRAZIONI DI COMUNE.

Mantova-Massa e Carrara.

Censimento 1901.

COMUNI E FRAZIONI	Distanza dal centro Km.	POPOLAZIONE				COMUNI E FRAZIONI	Distanza dal centro Km.	POPOLAZIONE			
		residente o legale	presente o di fatto					residente o legale	presente o di fatto		
			in complesso	agglomerata	sparsa				in complesso	agglomerata	sparsa
<b>Distretto di Volta Mantovana.</b>					<b>RIEPILOGO PER DISTRETTI.</b>						
<b>Goito</b>											
Goito . . . . .	..	737	722	722	..						
Torre . . . . .	1.500	517	526	239	287	Asola . . . . .	..	18454	18331	8334	9997
Sacca . . . . .	3. —	683	672	307	365	Bozzolo . . . . .	..	28611	28030	21008	7022
Cerlongo . . . . .	4.300	1016	1018	617	401	Canneto sull'Oglio . . . . .	..	12212	12125	9868	2257
Vasto . . . . .	6. —	552	552	33	519	Castiglione delle Stiviere . . . . .	..	15247	15210	10344	4866
Solarolo . . . . .	8.700	759	756	275	481	Gonzaga . . . . .	..	45837	45465	13993	31472
Maglio . . . . .	5.500	846	842	211	631	Mantova . . . . .	..	89726	88274	49133	39141
Massimbona . . . . .	6. —	602	606	97	509	Ostiglia . . . . .	..	16065	15963	7987	7976
Totale . . . . .	..	5712	5694	2501	3193	Revere . . . . .	..	24483	24382	6599	17783
<b>Monzambano</b>						Sermide . . . . .	..	20034	19959	5876	14283
Monzambano . . . . .	..	783	759	721	38	Viadana . . . . .	..	30779	30260	23717	6543
Pille Olfino . . . . .	3. —	1137	1138	247	891	Volta Mantovana . . . . .	..	14000	13943	7447	6496
Albera . . . . .	3. —	466	471	34	487	TOTALE DELLA PROVINCIA	..	315448	311942	164106	147836
Castellaro Lagusello . . . . .	6. —	475	476	394	82						
Totale . . . . .	..	2861	2844	1396	1448						
<b>Ponti sul Mincio</b>											
Ponti sul Mincio . . . . .	..	1290	1283	626	657						
<b>Volta Mantovana</b>											
Volta . . . . .	..	1632	1613	1565	48						
Cereta . . . . .	2.680	591	595	436	159						
Foresto . . . . .	1.780	409	406	197	209						
Busacchetti . . . . .	3.570	331	328	73	255						
Gatti . . . . .	2.260	355	358	106	252						
Montaldo . . . . .	3.120	137	136	94	42						
Bezzetti . . . . .	4.460	212	214	104	110						
Castelgrimaldo . . . . .	6.020	153	154	104	50						
Ferri . . . . .	7.140	317	318	245	73						
Totale . . . . .	..	4137	4122	2924	1198						
<b>TOTALE DEL DISTRETTO</b>	..	14000	13943	7447	6496						

PROVINCIA DI MASSA E CARRARA.

Circondario di Castelnuovo di Garfagnana.					Castelnuovo di Garfagnana					
<b>Camporgiano</b>					Castelnuovo . . . . .	..	3180	2971	2221	750
Camporgiano . . . . .	..	611	550	455	95	Torrite . . . . .	1.500	251	224	133
Vitojo . . . . .	1.500	114	112	72	40	Antisciana . . . . .	2.500	147	143	94
Casatico . . . . .	1.800	208	189	165	24	Monterotondo . . . . .	3. —	98	90	36
Roccalberti . . . . .	2.500	211	206	110	96	Cerretoli . . . . .	3. —	250	218	83
Poggio . . . . .	3. —	467	446	343	103	Palleroso . . . . .	3. —	358	325	163
Casciana . . . . .	3. —	264	216	131	85	Gragnanella . . . . .	4. —	245	224	98
Cascianella . . . . .	3. —	188	144	138	6	Colle . . . . .	4.500	260	199	95
Puglianella . . . . .	3. —	175	156	136	20	Rontano . . . . .	6. —	409	351	154
Sillicano . . . . .	7. —	603	598	161	437	Totale . . . . .	..	5198	4745	3077
Totale . . . . .	..	2841	2617	1711	906					
<b>Careggine</b>					<b>Castiglione di Garfagnana</b>					
Careggine . . . . .	..	756	658	552	106	Castiglione . . . . .	..	2671	2681	338
Mezzana, Colli e Coste, Iapori e Porreta, Capanne, Isola Santa . . . . .	6. —	751	745	649	96	Cerageto . . . . .	4.900	464	451	208
Totale . . . . .	..	1507	1403	1201	202	Pian di Cerreto . . . . .	3.500	149	150	91
						Mozzanella . . . . .	3.500	75	75	72
						Totale . . . . .	..	3359	3360	709

TAVOLA I — POPOLAZIONE DEI COMUNI E FRAZIONI DI COMUNE.

Censimento 1901.

Massa e Carrara.

COMUNI E FRAZIONI	Distanza dal centro Km.	POPOLAZIONE				COMUNI E FRAZIONI	Distanza dal centro Km.	POPOLAZIONE			
		residente o legale	presente o di fatto					residente o legale	presente o di fatto		
			in complesso	agglomerata	sparsa				in complesso	agglomerata	sparsa
<b>Fosciandora</b>					<b>Pieve Fosciana</b>						
Fosciandora . . . . .	..	362	331	153	178	Pieve Fosciana . . . . .	..	1437	1454	1090	364
Lupinaja . . . . .	0.390	206	194	157	37	Sillico . . . . .	5. —	615	611	206	405
Villa . . . . .	1.120	297	283	148	135	Pontecosì . . . . .	3. —	394	394	141	253
Ceserana . . . . .	1.170	215	188	174	14	Bargecchia . . . . .	5. —	145	143	31	112
Riana . . . . .	1.670	222	222	99	123	Totale . . . . .	..	2591	2602	1468	1134
Trepignana . . . . .	3.770	200	179	94	85	<b>San Romano</b>					
Totale . . . . .	..	1502	1397	825	572	San Romano . . . . .	..	456	379	353	26
<b>Galliciano</b>					<b>Sillano</b>						
Galliciano . . . . .	..	1951	1870	1354	516	Sillano . . . . .	..	516	393	393	..
Lupinaja . . . . .	4. —	265	263	244	19	Dallì Sotto . . . . .	2.500	336	246	244	2
Cardoso . . . . .	8. —	378	374	290	84	Rocca Soraggio . . . . .	2.600	96	67	67	..
Verni . . . . .	4. —	212	210	210	..	Villa Soraggio . . . . .	3.500	282	190	184	6
Campo . . . . .	4. —	130	128	73	55	Dallì Sopra . . . . .	3.550	177	145	145	..
Perpoli . . . . .	8. —	135	141	77	64	Camporanda . . . . .	4.800	269	101	95	6
Fiattono . . . . .	6. —	343	349	80	269	Capanne . . . . .	5. —	255	167	166	1
Totale . . . . .	..	3414	3335	2328	1007	Brica Soraggio . . . . .	5.100	170	88	88	..
<b>Giuncugnano</b>					<b>Sillano</b>						
* Magliano . . . . .	..	355	317	299	18	Metello Soraggio . . . . .	5.700	278	113	110	3
Giuncugnano . . . . .	2. —	197	188	184	4	Totale . . . . .	..	2379	1510	1492	18
Varliano . . . . .	3. —	82	77	33	44	<b>Trassilico</b>					
Capoli . . . . .	5. —	125	117	114	3	Trassilico . . . . .	..	613	543	399	144
Castelletto . . . . .	1. —	103	87	61	26	Dallì Sotto . . . . .	8. —	141	139	101	38
Pontecio . . . . .	4. —	300	238	234	4	Vallico Sopra . . . . .	9. —	276	268	226	42
Totale . . . . .	..	1162	1024	925	99	Vallico Sotto . . . . .	10. —	515	510	361	149
<b>Minucciano</b>					<b>Vagli Sotto</b>						
Minucciano . . . . .	..	360	347	334	13	Vagli Sotto . . . . .	..	870	676	627	49
Gramolazzo . . . . .	4. —	221	231	206	25	Vagli Sopra . . . . .	2.500	627	457	439	18
Agliano . . . . .	5. —	166	158	156	2	Roggio . . . . .	5. —	387	364	360	4
Castagnola . . . . .	6. —	156	165	132	33	Arni . . . . .	14. —	287	265	148	117
Goragliano . . . . .	6.500	808	753	561	192	Totale . . . . .	..	2171	1762	1574	188
Pieve San Lorenzo . . . . .	5. —	498	490	221	269	<b>Vergemoli</b>					
Pugliano . . . . .	9. —	251	249	78	171	Vergemoli . . . . .	..	595	427	368	59
Sermezzana . . . . .	6. —	356	340	179	161	Calomini . . . . .	3. —	303	190	123	67
Totale . . . . .	..	2816	2733	1867	866	Fornovolasco . . . . .	4.350	466	319	201	118
<b>Molazzana</b>					<b>Villa Collemantina</b>						
Molazzana . . . . .	..	443	378	221	157	Villa Collemantina . . . . .	..	594	565	232	333
Montaltissimo . . . . .	2. —	143	143	101	42	Magnano . . . . .	1.500	128	120	98	22
Cascio . . . . .	2.500	412	381	180	201	Pianacci . . . . .	2. —	127	112	112	..
Bruciano . . . . .	2.500	228	205	104	101	Massa . . . . .	3. —	300	259	259	..
Eglia . . . . .	3. —	207	200	140	60	Canigiano . . . . .	3. —	172	161	143	18
Sassi . . . . .	3.500	390	381	323	58	Corfino . . . . .	4.500	695	671	565	106
Sant'Antonio . . . . .	8. —	391	311	55	256	Sassorosso . . . . .	4.500	125	104	95	9
Totale . . . . .	..	2214	1989	1124	875	Totale . . . . .	..	2141	1992	1504	488
<b>Piazza al Serchio</b>					<b>TOTALE DEL CIRCONDARIO</b>						
Piazza al Serchio . . . . .	..	349	298	241	57	TOTALE DEL CIRCONDARIO	..	41916	37855	25227	12628
San Donnino . . . . .	1.500	186	172	134	38						
San Michele . . . . .	1.500	237	206	106	100						
Petrognano . . . . .	2.590	165	150	117	33						
Sant'Anastasio . . . . .	4. —	320	300	252	48						
Cogna . . . . .	4.060	214	153	153	..						
Nicciano . . . . .	4.080	285	257	228	29						
Livignano . . . . .	4.100	168	147	126	21						
Gragnana . . . . .	4.200	230	223	202	21						
Borsigliana . . . . .	5. —	239	220	198	22						
Totale . . . . .	..	2393	2126	1757	369						









TAVOLA I — POPOLAZIONE DEI COMUNI E FRAZIONI DI COMUNE.

Censimento 1901.

Messina.

COMUNI E FRAZIONI	Distanza dal centro Km.	POPOLAZIONE				COMUNI E FRAZIONI	Distanza dal centro Km.	POPOLAZIONE					
		residente o legale	presente o di fatto					residente o legale	presente o di fatto				
			in complesso	agglomerata	sparsa				in complesso	agglomerata	sparsa		
<b>Falcone</b>													
Falcone . . . . .	..	1361	1339	1245	94	<b>Mongiuffi Melia</b>							
Casino . . . . .	2. —	649	646	528	118	* Melia . . . . .	..	1451	1465	698	767		
Sant'Anna . . . . .	2. —	109	109	69	40	Mongiuffi . . . . .	1. —	792	787	611	176		
Totale . . . . .	..	2119	2094	1842	252	Totale . . . . .	..	2243	2252	1309	943		
<b>Forza d'Agrò</b>						<b>Montalbano di Elicona</b>							
* Forza d'Agrò . . . . .	..	1799	1793	1560	233	Montalbano . . . . .	..	4462	4395	4389	6		
Sant' Alessio, Salice, Sena . . . . .	4. —	807	794	718	76	Santa Barbara . . . . .	8. —	635	583	429	154		
Totale . . . . .	..	2606	2587	2278	309	Mustafi . . . . .	10. —	203	164	20	144		
<b>Francavilla di Sicilia . . . . .</b>	..	5435	5505	5230	275	Braidi . . . . .	9. —	736	724	439	285		
<b>Furnari . . . . .</b>	..	3335	3270	2383	887	Santo Stefano . . . . .	9. —	122	120	68	52		
<b>Giardini . . . . .</b>	..	3664	3782	3321	461	Santa Maria . . . . .	8. —	491	535	260	275		
<b>Graniti</b>						Totale . . . . .	..	6649	6521	5605	916		
Graniti . . . . .	..	2292	2292	2292	..	<b>Motta Camastra . . . . .</b>	..	2488	2314	2179	135		
Velluso . . . . .	2. —	140	140	..	140	<b>Novara di Sicilia</b>							
Costa Galluzzo . . . . .	3. —	24	24	..	24	Novara . . . . .	..	4743	4489	4143	346		
Sparagara . . . . .	4. —	22	22	..	22	San Marco . . . . .	7. —	637	628	593	35		
Misericordia . . . . .	2. —	6	6	..	6	San Basilio . . . . .	4. —	1412	1379	1305	74		
Mangiavacche . . . . .	1. —	35	35	..	35	Fondachelli . . . . .	9. —	1772	1743	1631	112		
Totale . . . . .	..	2519	2519	2292	227	Fantina . . . . .	9. —	1460	1444	1444	..		
<b>Kaggi</b>						Totale . . . . .	..	10024	9683	9116	567		
Kaggi . . . . .	..	615	597	552	45	<b>Rocca Fiorita . . . . .</b>	..	463	462	462	..		
Cavallaro . . . . .	0.100	358	343	297	46	<b>Roccella Valdemone</b>							
Totale . . . . .	..	973	940	849	91	Roccella . . . . .	..	1886	1835	1835	..		
<b>Letojanni Gallodoro</b>						Barone . . . . .	1. —	34	34	..	34		
* Letojanni . . . . .	..	1677	1645	1495	150	Bonvassallo . . . . .	4. —	115	139	..	139		
Gallodoro . . . . .	5. —	864	867	855	12	Comunello . . . . .	5. —	148	146	..	146		
Totale . . . . .	..	2541	2512	2350	162	Totale . . . . .	..	2183	2154	1835	319		
<b>Limina</b>						<b>Santa Teresa di Riva</b>							
* Maria Santissima delle Preghiere . . . . .	..	1070	1047	1047	..	* Bucalo . . . . .	..	1861	1788	1521	267		
San Filippo . . . . .	0.900	1260	1244	1244	..	Barracca . . . . .	1. —	825	806	628	178		
Totale . . . . .	..	2330	2291	2291	..	Furci . . . . .	2. —	2375	2258	1855	403		
<b>Locadi . . . . .</b>	..	450	430	428	2	Totale . . . . .	..	5061	4852	4004	848		
<b>Malvagna . . . . .</b>	..	1998	1978	1972	6	<b>Savoca</b>							
<b>Mazzarrà Sant'Andrea . . . . .</b>	..	2066	2001	1860	141	Savoca . . . . .	..	484	485	406	79		
<b>Merì . . . . .</b>	..	1501	1492	1310	182	Romissa . . . . .	1. —	346	345	..	345		
<b>Mojo Alcantara . . . . .</b>	..	627	622	613	9	Mancusa . . . . .	3. —	307	307	..	307		
						Rina . . . . .	2. —	416	416	..	416		
						Contura . . . . .	3. —	235	235	..	235		
						Botte Catalano . . . . .	2. —	372	372	..	372		
						Fontanelle . . . . .	2. —	155	155	..	155		
						Totale . . . . .	..	2315	2315	406	1909		
						<b>Taormina . . . . .</b>	..	4110	4351	3548	803		
						<b>Tripi</b>							
						Tripi . . . . .	..	2901	2746	2643	108		
						Borgata Casale . . . . .	0.500	899	874	456	418		
						Totale . . . . .	..	3800	3620	3099	521		
						<b>TOTALE DEL CIRCONDARIO</b>	..	114087	112434	92381	20053		

TAVOLA I — POPOLAZIONE DEI COMUNI E FRAZIONI DI COMUNE.

Messina.

Censimento 1901.

COMUNI E FRAZIONI	Distanza dal centro Km.	POPOLAZIONE				COMUNI E FRAZIONI	Distanza dal centro Km.	POPOLAZIONE						
		residente o legale	presente o di fatto					residente o legale	presente o di fatto					
			in complesso	agglomerata	sparsa				in complesso	agglomerata	sparsa			
<b>Circondario di Messina.</b>					<b>Mandanici . . . . .</b>					1258	1248	1156	92	
<b>Ali</b>					<b>Messina</b>									
* Ali Superiore . . . . .	..	2237	2205	1934	271	Città	* Mandamento Priorato . . . . .	..	41113	42164	41227	937		
Ali Marina . . . . .	6. —	1785	1806	1441	365		Mandamento Arcivescovado . . . . .	..	48957	51508	51183	325		
Totale . . . . .	..	4022	4011	3375	636			..	90070	93672	92410	1262		
<b>Bauro</b>					<b>Mandamento Gazzi</b>									
* Fondaco . . . . .	..	373	380	317	63	Gazzi . . . . .	4. —	2554	2622	1473	1149			
Castello . . . . .	1. —	549	549	498	51	Santo . . . . .	3. 800	1058	1021	720	301			
Bauro Vecchio . . . . .	1. 500	71	71	69	2	Cataratti . . . . .	4. —	521	533	246	287			
Provinciale . . . . .	0. 500	268	281	267	14	Camaro Superiore . . . . .	4. —	1679	1689	1374	315			
Sant'Antonino . . . . .	1. —	180	179	161	18	Camaro Inferiore . . . . .	3. —	652	654	401	253			
Totale . . . . .	..	1441	1460	1312	148	Contesse . . . . .	5. —	1454	1467	1091	376			
<b>Calvaruso</b>					<b>Santa Lucia . . . . .</b>					6. 500	957	948	442	506
* Castello . . . . .	..	730	620	620	..	Zaffaria . . . . .	9. —	894	877	455	422			
Olivarazza o Madre . . . . .	0. 500	235	197	197	..	Tremestieri . . . . .	7. —	951	977	808	169			
Chiesa . . . . .	1. —	278	267	263	4	San Filippo Superiore . . . . .	9. 200	1133	1119	907	212			
Serro . . . . .	1. —	75	61	44	17	San Filippo Inferiore . . . . .	7. 600	626	615	412	203			
Santissima Trinità . . . . .	2. —	..	..	..	..	Cumia Superiore . . . . .	7. 300	657	657	639	18			
Totale . . . . .	..	1318	1145	1124	21	Cumia Inferiore . . . . .	6. 300	392	392	347	45			
<b>Condò . . . . .</b>					<b>Bordonaro . . . . .</b>					5. 300	2297	2295	2210	55
<b>Fiumedinisi</b>					<b>Mandamento Pace</b>									
Fiumedinisi . . . . .	..	2466	2465	1827	638	Scala Ritiro . . . . .	5. —	2306	2479	932	1547			
Misericordia . . . . .	1. —	957	958	51	907	San Michele . . . . .	5. —	422	417	249	168			
Ortora . . . . .	1. —	443	441	28	413	Paradiso, Contemplazione . . . . .	5. —	885	868	868	..			
Totale . . . . .	..	3866	3864	1906	1958	Santissima Annunziata . . . . .	4. 500	1401	1403	783	620			
<b>Gualtieri Sicaminò</b>					<b>Pace . . . . .</b>					6. —	2895	2570	2278	292
* Gualtieri . . . . .	..	2391	2272	2234	38	Sant'Agata . . . . .	8. —	588	586	468	118			
Soccorso . . . . .	1. 900	835	824	824	..	Ganzirri . . . . .	9. —	2646	2643	2024	619			
Sicaminò . . . . .	3. —	292	292	281	11	Torre di Faro . . . . .	13. —	2292	2304	1999	305			
Totale . . . . .	..	3518	3388	3339	49	Faro Superiore . . . . .	11. —	1808	1779	1275	504			
<b>Guidomandri</b>					<b>Curcuraci . . . . .</b>					13. —	742	720	362	358
* Guidomandri Inferiore . . . . .	..	1060	904	904	..	<b>Mandamento Galati</b>								
Guidomandri Superiore . . . . .	1. 500	428	408	408	..	Mili Marina e Moleti . . . . .	10. —	813	737	659	78			
Totale . . . . .	..	1488	1312	1312	..	Mili San Marco . . . . .	11. —	1211	1136	1077	59			
<b>Itala</b>					<b>Mili San Pietro e Toppo . . . . .</b>					14. —	1430	1430	1297	133
Itala . . . . .	..	593	595	595	..	Galati . . . . .	11. —	926	825	656	169			
Borgo . . . . .	0. 200	389	382	382	..	Santa Margherita . . . . .	12. —	903	875	721	154			
Mannello . . . . .	0. 200	567	544	475	69	Santo Stefano Medio . . . . .	14. 200	1293	1266	1149	117			
Croce . . . . .	0. 400	347	346	321	25	Briga . . . . .	17. 300	830	808	790	18			
Marina . . . . .	2. 500	412	375	270	105	Giampilleri . . . . .	17. 300	2319	2103	2071	32			
Totale . . . . .	..	2308	2242	2043	199	Molino . . . . .	19. —	396	345	345	..			
<b>Lipari</b>					<b>Altolia . . . . .</b>					19. 800	1099	983	980	3
Lipari (Città) . . . . .	..	5855	5809	4750	1059	Pezzolo . . . . .	19. —	1038	940	918	22			
Canneto (Villaggio) . . . . .	3. —	2526	2521	1594	927	Larderìa Inferiore . . . . .	9. 700	772	736	425	311			
Pianocote (id.) . . . . .	3. —	647	639	488	151	Larderìa Superiore . . . . .	10. 500	939	936	852	84			
Quattropiani (id.) . . . . .	7. —	682	680	505	175	<b>Mandamento Gesso</b>								
Stromboli (Isola) . . . . .	45. —	2623	2554	2131	428	Massa Santa Lucia . . . . .	19. 200	798	805	547	258			
Panarea (id.) . . . . .	22. —	653	639	..	639	Massa San Giovanni . . . . .	18. 500	328	326	260	66			
Vulcano (id.) . . . . .	4. —	234	224	12	212	Massa San Nicolò . . . . .	22. 500	190	191	121	70			
Filiuèdi (id.) . . . . .	48. —	1504	1495	650	845	Massa San Giorgio . . . . .	20. 400	1493	1515	684	831			
Alièudi (id.) . . . . .	63. —	727	710	..	710	Castanea dello Furie . . . . .	18. —	3232	3240	2162	1078			
Sezione Mare . . . . .	..	..	19	19	..	Salice . . . . .	21. —	1562	1553	1207	346			
Totale . . . . .	..	15451	15290	10149	5141	Gesso . . . . .	17. —	1859	1907	1229	678			
					<b>Mandamento Gesso</b>									
					<b>Serro . . . . .</b>					18. —	367	373	239	134
					<b>Divieto . . . . .</b>					22. —	653	667	596	71
					<b>Totale . . . . .</b>					..	10482	10577	7045	3532
					<b>Totale . . . . .</b>					..	147106	149778	134801	14977

TAVOLA I — POPOLAZIONE DEI COMUNI E FRAZIONI DI COMUNE.

Censimento 1901.

Messina.

COMUNI E FRAZIONI	Distanza dal centro Km.	POPOLAZIONE				COMUNI E FRAZIONI	Distanza dal centro Km.	POPOLAZIONE				
		residente o legale	presente o di fatto					residente o legale	presente o di fatto			
			in complesso	agglomerata	sparsa				in complesso	agglomerata	sparsa	
<b>Milazzo</b>												
Milazzo	..	9550	9503	8970	533							
San Giovanni	1. —	626	645	173	472	San Pier Niceto	..	4985	4550	4485	65	
Croce al Promontorio	4. —	1031	1033	129	904	San Pier Niceto	3. —	139	139	67	72	
Barone	2.500	443	444	84	360	San Biagio	6. —	215	216	37	179	
San Pietro Spadafora	3. —	941	931	550	381	OHva	6. —	111	162	28	134	
Santa Maria delle Grazie	4. —	836	825	241	584	Totale	..	5450	5067	4317	450	
San Marco	4.500	1258	1252	434	818	<b>Santa Lucia del Mela</b>						
Santa Marina	4.500	1328	1326	395	931	Santa Lucia	..	6277	6199	4930	1269	
Corriolo	6. —	197	192	32	160	Pace	9. —	2038	2005	1407	598	
Sezione Mare	..	4	271	271	..	Casali	7. —	595	595	212	383	
Totale	..	16214	16422	11279	5143	Totale	..	8910	8799	6549	2250	
<b>Monforte San Giorgio</b>						<b>Santo Stefano di Briga</b>	..	1568	1502	1495	7	
Monforte	..	3079	2973	2613	360	<b>Saponara Villafranca</b>						
Casino	10. —	460	465	300	165	Saponara	..	2403	1976	1931	45	
Pellegrino	3. —	679	663	440	223	San Gaetano	1.300	111	97	97	..	
Totale	..	4218	4101	3353	748	Musarra	1.600	103	95	95	..	
<b>Nizza Sicilia</b>						Schiava	2.300	75	71	71	..	
* Umberto	..	2589	2452	2452	..	Santa Maria Trapani	2.500	32	31	..	31	
Villafranca	14. —	433	416	107	309	Como	1.800	105	95	95	..	
Totale	..	3022	2868	2559	309	Cavallari	1.500	155	142	142	..	
<b>Roccalumera</b>						Tavernola	1.500	184	174	174	..	
Botteghelle	..	3845	3682	3601	81	Majorani	2.300	132	123	123	..	
Pagliara	3. —	1749	1739	1739	..	Cavaliere	3.500	674	648	237	411	
Totale	..	5594	5421	5340	81	San Pietro	3. —	502	472	406	66	
<b>Rocca Valdina</b>						Totale	..	4476	3924	3371	553	
Rocca Valdina	..	1578	1410	1292	118	<b>Scaletta Zanglea</b>						
Torre Grotta	3. —	1174	1153	895	258	* Marina di Scaletta	..	864	745	745	..	
Santissimo Salvatore	4. —	313	242	242	..	Scaletta Superiore	2. —	819	593	593	..	
Cardà	2.500	152	147	147	..	Totale	..	1683	1338	1338	..	
Totale	..	3217	2952	2576	376	<b>Spadafora San Martino</b>						
<b>Rometta</b>						* Spadafora	..	2973	2819	2628	191	
Rometta	..	1758	1688	1292	396	San Martino	3.800	989	882	811	71	
San Cono	1. —	343	337	154	183	Totale	..	3962	3701	3439	262	
Santa Domenica	3. —	420	407	325	82	<b>Valdina</b>						
Conduri	3. —	294	219	219	..	Valdina	..	584	583	583	..	
Rapano	4. —	387	371	300	71	Tracoccia	2. —	87	87	87	..	
Gimello	4. —	476	470	406	64	Fondachello	3. —	163	163	163	..	
Sant'Andrea	9. —	704	662	414	248	Totale	..	834	833	833	..	
Rometta Marea	13. —	730	706	607	99	<b>Venetico</b>						
Totale	..	5042	4860	3717	1143	Venetico	..	841	776	720	56	
<b>Salina</b>						Carmine	5.500	649	614	557	57	
* Santa Marina	..	1468	1439	1246	193	Totale	..	1490	1390	1277	113	
Lingua	2. —	566	553	..	553	TOTALE DEL CIRCONDARIO	..	257894	257222	217733	39489	
Malfa	7. —	1283	1273	..	1273							
Pollara	10. —	186	184	..	184							
Capo Gramignazzi	3. —	190	188	..	188							
Leni	10. —	1311	1292	..	1292							
Sezione Mare	..	..	5	5	..							
Totale	..	5004	4934	1251	3683							
<b>San Filippo del Mela</b>						<b>Circondario di Mistretta.</b>						
San Filippo	..	2241	2222	1829	393	Capizzi	..	4723	4638	4698	..	
Olivarella	2. —	414	410	277	133	<b>Caronia</b>						
Corriolo	3. —	391	391	295	96	Caronia	..	5036	4957	4700	257	
Archi	4. —	563	579	360	219	Orientale	5. —	265	274	..	274	
Cattafi	4. —	551	558	340	218	Occidentale	8. —	234	253	..	253	
Totale	..	4160	4160	3101	1059	Totale	..	5535	5484	4700	734	

TAVOLA I — POPOLAZIONE DEI COMUNI E FRAZIONI DI COMUNE.

Messina.

Censimento 1901.

COMUNI E FRAZIONI	Distanza dal centro Km.	POPOLAZIONE				COMUNI E FRAZIONI	Distanza dal centro Km.	POPOLAZIONE			
		resi- dente o legale	presente o di fatto					resi- dente o legale	presente o di fatto		
			in com- plesso	agglome- rata	sparsa				in com- plesso	agglome- rata	sparsa
<b>Castel di Lucio</b> . . . . .	..	2846	2698	2698	..	<b>Frazzanò</b> . . . . .	..	1325	1268	1268	..
<b>Cesarò</b> . . . . .	..	4941	4744	4698	46	<b>Galati Mamertino</b> . . . . .	..	3112	2953	2393	560
<b>Mistretta</b> . . . . .	..	14041	13481	13481	..	<b>Gioiosa Marea</b>					
<b>Motta d'Affermo</b>						Gioiosa . . . . .	..	1570	1494	1494	..
Motta . . . . .	..	2212	2155	2133	22	Galbato . . . . .	7. —	664	625	..	625
Torremuzza . . . . .	4. —	196	202	167	35	Santo Stefano . . . . .	6. —	398	385	..	385
<b>Totale</b> . . . . .	..	2408	2357	2300	57	San Leonardo . . . . .	6. —	504	450	..	450
<b>Pettineo</b>						San Filippo . . . . .	7. 500	532	509	..	509
* Sant'Oliva . . . . .	..	769	765	765	..	Casale . . . . .	10. —	316	277	..	277
Galbo . . . . .	0. 250	612	610	610	..	Santa Lucia . . . . .	6. —	129	120	..	120
Castello . . . . .	0. 180	621	619	619	..	San Nicolò Vecchio . . . . .	6. —	179	161	..	161
Borgo . . . . .	0. 210	766	766	766	..	San Francesco . . . . .	10. —	285	258	..	258
<b>Totale</b> . . . . .	..	2768	2760	2760	..	Maddalena . . . . .	10. —	275	261	..	261
<b>Reitano</b> . . . . .	..	1396	1439	1299	140	Francari . . . . .	12. —	270	261	..	261
<b>San Fratello</b>						San Giorgio . . . . .	7. —	568	550	..	550
San Fratello . . . . .	..	9457	9122	8944	178	Landro . . . . .	9. —	423	418	..	418
Acque Dolci . . . . .	15. —	757	757	241	516	Acquasanta . . . . .	11. —	117	117	..	117
<b>Totale</b> . . . . .	..	10214	9879	9185	694	<b>Totale</b> . . . . .	..	6230	5886	1494	4392
<b>San Teodoro</b> . . . . .	..	1986	1981	1973	8	<b>Librizzi</b> . . . . .	..	2859	2846	923	1923
<b>Santo Stefano di Camastra</b>						<b>Longi</b> . . . . .	..	2072	1873	1827	46
Santo Stefano . . . . .	..	5969	5742	5742	..	<b>Militello di Rosmarino</b>					
Marina . . . . .	0. 500	61	91	..	91	* Militello Est . . . . .	..	1427	1444	1302	142
<b>Totale</b> . . . . .	..	6020	5833	5742	91	Militello Ovest . . . . .	2. —	813	817	..	817
<b>Tusa</b>						<b>Totale</b> . . . . .	..	2240	2261	1302	959
Tusa . . . . .	..	5690	5406	5406	..	<b>Mirto</b>					
Castel di Tusa . . . . .	4. 500	664	700	599	101	Mirto . . . . .	..	1411	1380	1380	..
<b>Totale</b> . . . . .	..	6354	6106	6005	101	San Filippo e Fornace . . . . .	2. —	679	669	..	669
<b>TOTALE DEL CIRCONDARIO</b>	..	63232	61460	59539	1921	<b>Totale</b> . . . . .	..	2090	2049	1380	669
<b>Circondario di Patti.</b>						<b>Montagnareale</b>					
<b>Alcara li Fusi</b> . . . . .	..	3095	2809	2728	81	* Montagnareale Destra . . . . .	..	1504	1503	1000	503
<b>Brolo</b>						Id Centro . . . . .	3. —	445	450	..	450
Brolo . . . . .	..	828	836	830	6	Id Sinistra . . . . .	5. —	663	669	22	647
Brolo Marina, Lago e Malpertuso . . . . .	0. 500	183	180	..	180	<b>Totale</b> . . . . .	..	2612	2622	1022	1600
Piana Croce e Piane . . . . .	1. —	282	279	279	..	<b>Naso</b>					
Lacco e Sellica . . . . .	4. —	425	423	..	423	Naso . . . . .	..	6722	6680	2795	3885
<b>Totale</b> . . . . .	..	1718	1718	1109	609	Malò . . . . .	5. —	1149	1149	495	654
<b>Capri Leone</b> . . . . .	..	1117	1088	630	458	Capo d'Orlando, San Gregorio . . . . .	7. 500	2605	2491	824	1667
<b>Castell'Umberto</b> . . . . .	..	3071	3064	1560	1504	Forno, Malvicino . . . . .	7. 500	1569	1568	180	1438
<b>Ficarra</b> . . . . .	..	3075	3083	1676	1407	<b>Totale</b> . . . . .	..	12045	11888	4244	7644
<b>Floresta</b> . . . . .	..	1945	1468	1468	..	<b>Oliveri</b> . . . . .	..	1474	1470	1353	117
						<b>Patti</b>					
						Patti . . . . .	..	5473	5604	5500	104
						Sobborgo Marina . . . . .	1. 800	1549	1514	1514	..
						Sobborgo Sorrentino . . . . .	4. 050	743	707	394	313
						Case Russo o Nuove . . . . .	2. 500	662	663	164	499
						Case Nuove o Malluzzo e Tindari . . . . .	3. 300	917	931	244	687
						A destra e a sinistra del Timeto . . . . .	8. 500	220	227	..	227
						Villaggio Scala . . . . .	7. 500	652	648	268	380
						Strada provinciale Patti San Piero . . . . .	..	779	788	..	788
						<b>Totale</b> . . . . .	..	10995	11082	8084	2998

TAVOLA I — POPOLAZIONE DEI COMUNI E FRAZIONI DI COMUNE.

Censimento 1901.

Messina-Milano.

COMUNI E FRAZIONI	Distanza dal centro Km.	POPOLAZIONE				COMUNI E FRAZIONI	Distanza dal centro Km.	POPOLAZIONE					
		residente o legale	presente o di fatto					residente o legale	presente o di fatto				
			in complesso	agglomerata	sparsa				in complesso	agglomerata	sparsa		
<b>Piraino</b> . . . . .	..	4314	4192	495	3697	<b>Sinagra</b>	..	..	..	..	..	..	..
<b>Raccuja</b> . . . . .	..	3254	3183	2145	1038	Sinagra . . . . .	..	3692	3613	1224	2389	..	..
<b>San Marco d'Alunzio</b>						Borgata Martini . . . . .	0.800	271	271	182	89	..	..
San Marco . . . . .	..	2059	2016	1954	62	Totale . . . . .	..	3963	3884	1406	2478	..	..
Torrenova . . . . .	9. —	1109	1115	736	379	<b>Tortorici</b>							
Totale . . . . .	..	3168	3131	2690	441	Tortorici . . . . .	..	9750	9196	3060	6136	..	..
<b>San Pietro sopra Patti</b>						Grazia . . . . .	3. —	1058	984	319	665	..	..
San Pietro . . . . .	..	4171	4159	4159	..	Totale . . . . .	..	10808	10180	3379	6801	..	..
Territorio a sinistra del torrente . . . . .	—	1642	1644	..	1644	<b>Ucria</b>							
Totale . . . . .	..	5813	5803	4159	1644	* Annunziata . . . . .	..	1727	1692	1562	130	..	..
<b>San Salvatore di Fitalia</b>						San Michele . . . . .	0.400	2329	2318	2317	1	..	..
San Salvatore . . . . .	..	1488	1408	1408	..	Totale . . . . .	..	4056	4010	3879	131	..	..
Grazia . . . . .	1. —	251	248	..	248	<b>TOTALE DEL CIRCONDARIO</b>	..	115682	112693	62829	49864	..	..
Serisera . . . . .	2. —	277	274	..	274								
Bofana . . . . .	4. —	197	195	..	195								
Dovera . . . . .	1.500	169	140	..	140								
Annunziata . . . . .	1. —	157	157	..	157								
Sant'Antonio . . . . .	0.500	108	108	..	108								
Santa Domenica . . . . .	0.500	100	100	..	100								
Costa Piraino . . . . .	0.500	65	65	..	65								
Santa Maria di Ronca . . . . .	1. —	93	93	..	93								
Sant'Adriano . . . . .	2. —	179	178	..	178								
Varrica . . . . .	3. —	127	126	..	126								
Totale . . . . .	..	3211	3092	1408	1684								
<b>Santa Domenica Vittoria</b> . . . . .	..	2047	1952	1952	..	<b>Castroreale</b> . . . . .	..	114087	112434	92381	20053	..	..
<b>Sant'Agata di Militello</b>						Messina . . . . .	..	257894	251222	217733	39489	..	..
Sant'Agata . . . . .	..	5364	5331	5331	..	Mistretta . . . . .	..	63232	61460	59539	1921	..	..
Campagna Sud-Est . . . . .	3. —	1254	1252	..	1252	Patti . . . . .	..	115682	112693	62829	49864	..	..
Id. Sud-Ovest . . . . .	2. —	1026	1041	..	1041	<b>TOTALE DELLA PROVINCIA</b>	..	550895	543809	432482	111327	..	..
Totale . . . . .	..	7644	7624	5331	2293								
<b>Sant'Angelo di Brolo</b> . . . . .	..	6329	6214	1524	4690								

RIEPILOGO PER CIRCONDARI.

PROVINCIA DI MILANO.

Circondario di Abbiategrasso.

Abbiategrasso

Abbiategrasso . . . . .	..	7246	7222	5217	2005
Sobborgo San Pietro . . . . .	0.200	3846	3782	2792	990
Triangolo e Folletta . . . . .	0.500	104	99	..	99
Castelletto . . . . .	1. —	1074	1063	375	688
Totale . . . . .	..	12270	12166	8384	3782

Albairate

Albairate . . . . .	..	2672	2623	2026	597
---------------------	----	------	------	------	-----

Arconate

Arconate . . . . .	..	1962	1885	1755	130
Dairago . . . . .	3.240	1287	1272	1209	63
Totale . . . . .	..	3249	3157	2964	193

Bareggio . . . . .	..	3743	3653	1684	1974
--------------------	----	------	------	------	------

Bernate Ticino

Bernate Ticino . . . . .	..	1356	1315	1018	297
Casate . . . . .	1.830	507	492	492	..
Totale . . . . .	..	1863	1807	1510	297

Besate . . . . .	..	1723	1682	1490	192
------------------	----	------	------	------	-----

Binasco . . . . .	..	2013	2008	2008	..
-------------------	----	------	------	------	----

Boffalora sopra Ticino

Boffalora . . . . .	..	1724	1711	1711	..
Vallata del Ticino . . . . .	1.200	153	154	..	154
Parte Alta . . . . .	1.500	94	92	..	92
Totale . . . . .	..	1971	1957	1711	246



TAVOLA I — POPOLAZIONE DEI COMUNI E FRAZIONI DI COMUNE.

Censimento 1901.

Milano.

COMUNI E FRAZIONI	Distanza dal centro Km.	POPOLAZIONE				COMUNI E FRAZIONI	Distanza dal centro Km.	POPOLAZIONE			
		residente o legale	presente o di fatto					residente o legale	presente o di fatto		
			in complesso	agglomerata	sparsa				in complesso	agglomerata	sparsa
<b>Santo Stefano Ticino</b> . . . . .	..	1468	1480	984	496	<b>Canegrate</b> . . . . .	..	2514	2511	1831	680
<b>Sedriano</b> . . . . .	..	3087	3058	1859	1199	<b>Cardano al Campo</b>					
<b>Turbigo</b> . . . . .	..	2241	2220	2023	197	Cardano . . . . .	..	2476	2490	2487	3
<b>Vermezzo</b> . . . . .	..	777	781	523	258	Convento e Cuoricino . . . . .	1.500	390	394	..	394
<b>Vernate</b>						Totale . . . . .	..	2866	2884	2487	397
Vernate . . . . .	..	487	488	296	192	<b>Caronno Milanese</b>					
Moncuoco . . . . .	1.800	871	884	791	93	Caronno . . . . .	..	2659	2677	2609	68
Pasturago . . . . .	1.600	364	362	245	117	Pertusella . . . . .	1.500	723	718	700	18
Coazzano . . . . .	1.600	387	382	190	192	Bariola . . . . .	2. —	198	198	198	..
Totale . . . . .	..	2109	2116	1522	594	Totale . . . . .	..	3580	3593	3507	86
<b>Vittuone</b> . . . . .	..	2165	2170	1664	506	<b>Casale Litta</b>					
<b>Zelo Surrigone</b> . . . . .	..	526	540	259	281	Casale Litta . . . . .	..	671	652	420	232
<b>Zibido San Giacomo</b>						Bernate . . . . .	1.740	405	402	359	43
Zibido San Giacomo . . . . .	..	631	663	137	526	Inarzo . . . . .	2.380	705	629	597	32
Badile . . . . .	3.100	527	529	121	408	San Pancrazio . . . . .	2.390	316	311	206	105
Moirago . . . . .	3. —	304	330	218	112	Villa Dosia . . . . .	2.500	652	621	471	150
San Pietro Cusigo . . . . .	4.500	451	439	170	269	Totale . . . . .	..	2749	2615	2053	562
San Novo . . . . .	6. —	324	333	..	333	<b>Casorezzo</b>					
Totale . . . . .	..	2237	2294	646	1648	Casorezzo . . . . .	..	1477	1456	1359	97
<b>TOTALE DEL CIRCONDARIO</b> . . . . .	..	120481	118513	89070	29443	Ossona . . . . .	2.220	1408	1354	1335	19
						Totale . . . . .	..	2885	2810	2694	116
						<b>Cassano Magnago</b>					
						* San Giulio . . . . .	..	2458	2453	1965	488
						Santa Maria . . . . .	0.850	1923	1929	1454	475
						Totale . . . . .	..	4381	4282	3419	963
						<b>Castellanza</b>					
						Castellanza . . . . .	..	2565	2552	2459	93
						Castegnate . . . . .	0.250	1553	1533	1397	136
						Cascina Buon Gesù . . . . .	2. —	115	114	114	..
						Totale . . . . .	..	4233	4199	3970	229
						<b>Cavarina e Uniti</b>					
						Cavarina . . . . .	..	568	568	391	177
						Premezzo . . . . .	1. —	310	306	253	53
						Totale . . . . .	..	878	874	644	230
						<b>Cerro Maggiore</b>					
						Cerro . . . . .	..	2691	2649	2438	211
						Cantalupo . . . . .	2.650	1172	1162	1152	10
						Totale . . . . .	..	3863	3811	3590	221
						<b>Cislago</b>					
						Cislago . . . . .	..	2253	2208	2098	110
						Massina . . . . .	2. —	358	351	232	119
						Totale . . . . .	..	2611	2559	2330	229
						<b>Cornaredo</b>					
						Cornaredo . . . . .	..	2699	2705	2097	608
						San Pietro all'Olmo . . . . .	2. —	1631	1626	1127	499
						Totale . . . . .	..	4330	4331	3224	1107

Circondario di Gallarate.

Albizzate

Albizzate . . . . .	..	1310	1275	791	484
Solbiate . . . . .	1.500	910	902	481	421
Totale . . . . .	..	2220	2177	1272	905

Arluno

Arluno . . . . .	..	3661	3751	2664	1087
------------------	----	------	------	------	------

Arsago

Arsago . . . . .	..	1350	1324	1251	73
Casorate Sempione . . . . .	1.800	2004	1941	1877	64
Mezzana Superiore . . . . .	1.070	900	807	693	114
Totale . . . . .	..	4254	4072	3821	251

Busto Arsizio

Busto Arsizio . . . . .	..	17632	17304	16270	1034
Cimitero Nuovo . . . . .	1.800	554	554	..	554
Cascina dei Poveri . . . . .	3.200	440	441	..	441
Oriente . . . . .	0.500	1379	1374	..	1374
Totale . . . . .	..	20005	19673	16270	3403

Cairate

Cairate . . . . .	..	1669	1651	1319	332
Peveranza . . . . .	1.860	406	396	382	14
Bolladello . . . . .	2.780	898	901	810	91
Totale . . . . .	..	2973	2948	2511	437

Cajello

Cajello . . . . .	..	769	766	623	143
-------------------	----	-----	-----	-----	-----

TAVOLA I — POPOLAZIONE DEI COMUNI E FRAZIONI DI COMUNE.

Milano.

Censimento 1901.

COMUNI E FRAZIONI	Distanza dal centro Km.	POPOLAZIONE				COMUNI E FRAZIONI	Distanza dal centro Km.	POPOLAZIONE				
		resi- dente o legale	presente o di fatto					resi- dente o legale	presente o di fatto			
			in com- plesso	agglome- rata	sparsa				in com- plesso	agglome- rata	sparsa	
<b>Crenna</b>					<b>Marnate</b>							
Crenna . . . . .	..	1871	1851	1851	Marnate . . . . .	..	1254	1252	1143	109		
Bettolino e Ronchi . . . . .	1. 250	313	309	..	Nizzolina . . . . .	1. 500	241	242	242	..		
Bozzetta . . . . .	0. 500	493	493	..	Totale . . . . .	..	1495	1494	1385	109		
Totale . . . . .	..	2677	2653	1851								
<b>Fagnano Olona</b>					<b>Mornago</b>							
Fagnano . . . . .	..	2253	2248	1658	Mornago . . . . .	..	595	561	453	108		
Fornaci . . . . .	2. 210	146	147	132	Montonate . . . . .	2. —	582	570	499	71		
Bergoro . . . . .	1. 410	721	718	660	Vinago . . . . .	2. —	341	334	334	..		
Balzarine . . . . .	1. 480	217	216	165	Crugnola . . . . .	4. —	522	516	441	75		
San Martino . . . . .	0. 750	111	112	112	Totale . . . . .	..	2040	1981	1727	254		
Castellazzo . . . . .	0. 650	434	433	315								
Totale . . . . .	..	3882	3874	3042	<b>Nerviano</b>							
<b>Ferno</b>					Nerviano . . . . .	..	3864	3818	3592	226		
Ferno . . . . .	..	2066	1892	1735	Cascina del Piede con Villanova e Garbatola	1. 500	1856	1828	1828	..		
San Macario . . . . .	1. —	164	159	159	Cantone . . . . .	1. 800	326	325	325	..		
Totale . . . . .	..	2230	2051	1894	Totale . . . . .	..	6046	5971	5745	226		
<b>Gallarate</b>					<b>Oggiona con Santo Stefano</b>							
Gallarate . . . . .	..	9579	9647	7175	* Oggiona . . . . .	..	308	308	181	127		
Cedrate . . . . .	1. —	1217	1215	701	Santo Stefano . . . . .	1. —	496	489	401	88		
Arnate . . . . .	1. —	1156	1140	671	Totale . . . . .	..	804	797	582	215		
Totale . . . . .	..	11952	12002	8547	<b>Olgiate Olona</b>							
<b>Gerenzano</b>					Olgiate Olona . . . . .	..	2394	2388	1770	618		
Gerenzano . . . . .	..	2700	2691	2058	<b>Origgio</b>							
<b>Golasecca</b>					Origgio . . . . .	..	1963	1937	1907	30		
Golasecca . . . . .	..	1876	1591	1533	<b>Parabiago</b>							
<b>Gorla Minore</b>					Parabiago . . . . .	..	3995	3988	3705	283		
Gorla Minore . . . . .	..	2123	2366	2344	San Lorenzo . . . . .	1. 380	678	677	529	148		
Prospiano . . . . .	0. 640	670	652	652	Ravello . . . . .	1. 780	328	326	214	112		
Gorla Maggiore . . . . .	2. 220	1792	1757	1753	Villastanza . . . . .	2. 770	1331	1320	1296	24		
Totale . . . . .	..	4585	4775	4749	Tiracoda . . . . .	4. 030	363	362	362	..		
<b>Jerago con Besnate</b>					Totale . . . . .	..	6693	6673	6106	567		
* Jerago . . . . .	..	803	755	705	<b>Pogliano</b>							
Besnate . . . . .	1. 800	1500	1418	1091	Pogliano . . . . .	..	1786	1760	1477	283		
Orago . . . . .	1. 900	286	261	238	<b>Pregnana Milanese</b>							
Totale . . . . .	..	2589	2434	2034	Pregnana Milanese . . . . .	..	1628	1587	1022	565		
<b>Lainate</b>					<b>Rescaldina</b>							
Lainate . . . . .	..	3604	3443	2789	Rescaldina . . . . .	..	1644	1593	1593	..		
Barbaiana . . . . .	3. 060	613	606	565	Ravello . . . . .	1. —	451	433	..	433		
Passirana . . . . .	3. 620	1012	1027	928	Rescalda . . . . .	2. —	624	605	..	605		
Totale . . . . .	..	5229	5076	4282	Totale . . . . .	..	2719	2631	1593	1038		
<b>Legnano</b>					<b>Rhò</b>							
Legnano . . . . .	..	18285	17423	16668	Rhò . . . . .	..	5581	5449	5020	429		
<b>Lonate Pozzolo</b>					Burba . . . . .	1. 250	113	110	..	110		
Lonate . . . . .	..	3648	3649	3376	BiringhELLO . . . . .	2. —	395	398	..	398		
Sant'Antonino Ticino . . . . .	1. 160	1028	939	939	Ghisolfa . . . . .	3. —	98	97	..	97		
Tornavento . . . . .	3. 640	271	268	201	Totale . . . . .	..	6137	6054	5020	1034		
Totale . . . . .	..	4947	4856	4516	<b>Sacconago</b>							
<b>Lucernate</b>					Sacconago . . . . .	..	2735	2732	2431	301		
Lucernate . . . . .	..	356	355	348	Borsano . . . . .	1. 300	1551	1541	1398	143		
Castellazzo . . . . .	1. 680	456	452	410	Totale . . . . .	..	4286	4273	3829	444		
Totale . . . . .	..	812	807	758	<b>Samarate</b>							
					Samarate . . . . .	..	2683	2587	2340	247		
					San Macario . . . . .	2. —	1169	1137	817	320		
					Verghera . . . . .	1. —	1036	1013	769	244		
					Totale . . . . .	..	4888	4737	3926	811		





TAVOLA I — POPOLAZIONE DEI COMUNI E FRAZIONI DI COMUNE.

Milano.

Censimento 1901.

COMUNI E FRAZIONI	Distanza dal centro Km.	POPOLAZIONE				COMUNI E FRAZIONI	Distanza dal centro Km.	POPOLAZIONE			
		residente o legale	presente o di fatto					residente o legale	presente o di fatto		
			in complesso	agglomerata	sparsa				in complesso	agglomerata	sparsa
<b>Cavenago d'Adda</b> . . . . .	..	2423	2419	2231	188	<b>Galgagnano</b> . . . . .	..	530	544	388	156
<b>Cazzimani</b> . . . . .	..	1293	1287	397	890	<b>Graffignano</b> . . . . .	..	2250	2215	1685	530
<b>Cervignano</b> . . . . .	..	904	923	810	113	<b>Guardamiglio</b>					
<b>Codogno</b>						Guardamiglio . . . . .	..	1858	1783	1535	248
Codogno . . . . .	..	10296	10033	9155	878	Valoria . . . . .	3. —	731	728	391	337
Gattera Maiocca . . . . .	3. 980	763	702	..	702	Totale . . . . .	..	2589	2511	1926	585
Trivulzia . . . . .	2. 960	866	859	..	859	<b>Livraga</b> . . . . .	..	3465	3309	1751	1558
Totale . . . . .	..	11925	11594	9155	2439	<b>Lodi</b>					
<b>Comazzo</b>						{ Lodi (Città) . . . . .	—	17346	18109	18109	..
Comazzo . . . . .	..	580	574	509	65	{ Circonvallazione . . . . .	—	2624	2621	2621	..
Lavagna . . . . .	2. 700	376	386	317	69	..	..	19970	20730	20730	..
Rossate . . . . .	3. 970	111	119	112	7	Chiosi Uniti . . . . .	3. 200	5278	5432	..	5432
Gardino . . . . .	6. 260	129	131	39	92	Chioso d'Adda Vigadore	3. 500	1579	1649	..	1649
Totale . . . . .	..	1196	1210	977	233	Totale . . . . .	..	26827	27811	20730	7081
<b>Cornegliano Laudense</b>						<b>Lodi Vecchio</b>					
* Muzza Sant'Angelo . . . . .	..	675	688	384	304	Lodi Vecchio . . . . .	..	1849	1809	1538	271
Cornegliano . . . . .	1. 430	366	361	172	189	Santa Maria di Lodi Vecchio . . . . .	1. 950	1483	1452	729	723
Totale . . . . .	..	1041	1049	556	493	Totale . . . . .	..	3332	3261	2267	994
<b>Corno Giovine</b>						<b>Maccastorna</b>					
Corno Giovine . . . . .	..	1415	1343	1343	..	Maccastorna . . . . .	..	292	291	203	98
Mezzano Passone di Sotto . . . . .	2. —	234	227	..	227	Cavo . . . . .	0. 300	178	178	124	54
Mezzano Passone di Sopra . . . . .	2. —	225	222	..	222	Totale . . . . .	..	470	469	327	142
Totale . . . . .	..	1874	1792	1343	449	<b>Mairago</b>					
<b>Corno Vecchio</b>						Mairago . . . . .	..	1035	978	747	231
Corno Vecchio . . . . .	..	424	415	276	139	Basiasco . . . . .	1. 500	654	635	414	221
Castellina . . . . .	1. 500	148	143	53	90	Grazzanello . . . . .	1. 100	289	277	93	184
Lardara . . . . .	2. 500	262	259	253	6	Totale . . . . .	..	1978	1890	1254	636
Totale . . . . .	..	834	817	582	235	<b>Maleo</b>					
<b>Corte Palasio</b>						Maleo . . . . .	..	3341	3128	2461	667
Corte . . . . .	..	302	297	297	..	Sigola . . . . .	3. —	762	751	30	661
Terraverde . . . . .	0. 600	447	420	315	105	Casenuove . . . . .	4. —	380	381	220	161
Casellario . . . . .	1. 800	184	182	90	92	Totale . . . . .	..	4483	4260	2771	1489
Prada . . . . .	2. 400	478	457	169	288	<b>Marudo</b>					
Cadilana . . . . .	3. —	458	474	364	110	Marudo . . . . .	..	833	823	683	140
Totale . . . . .	..	1869	1830	1235	595	Vidardo . . . . .	2. 200	497	497	302	195
<b>Crespiatica</b>						Castiraga . . . . .	2. 500	376	375	96	279
Crespiatica . . . . .	..	1124	1114	935	179	Totale . . . . .	..	1706	1695	1081	614
Tormo . . . . .	2. —	281	278	173	105	<b>Massalengo</b>					
Totale . . . . .	..	1405	1392	1108	284	Massalengo . . . . .	..	1037	998	694	304
<b>Dresano</b> . . . . .	..	505	511	456	55	Motta Vigana . . . . .	2. —	569	558	242	316
<b>Fombio</b>						Totale . . . . .	..	1606	1556	936	620
Fombio . . . . .	..	1247	1235	673	562	<b>Meleti</b>					
Retegno . . . . .	2. —	971	947	947	..	Meleti . . . . .	..	691	661	650	11
Totale . . . . .	..	2218	2182	1620	562	Santa Giulitta . . . . .	0. 900	338	332	227	105
						Montegiusto . . . . .	4. —	196	194	94	100
						Totale . . . . .	..	1225	1187	971	216

TAVOLA I — POPOLAZIONE DEI COMUNI E FRAZIONI DI COMUNE.

Censimento 1901.

Milano.

COMUNI E FRAZIONI	Distanza dal centro Km.	POPOLAZIONE				COMUNI E FRAZIONI	Distanza dal centro Km.	POPOLAZIONE					
		residente o legale	presente o di fatto					residente o legale	presente o di fatto				
			in complesso	agglomerata	sparsa				in complesso	agglomerata	sparsa		
<b>Merlino</b>													
Merlino . . . . .	..	402	394	384	10	<b>Santo Stefano al Corno</b>							
Marzano . . . . .	1.500	311	310	293	17	Santo Stefano . . . . .	..	1403	1356	1349	7		
Vajano . . . . .	1.600	251	252	242	10	Chiavicone . . . . .	1. —	296	300	300	..		
Totale . . . . .	..	964	956	919	37	Resmina . . . . .	2. —	301	302	302	..		
						Franca e San Rocco . . . . .	2. —	248	234	234	..		
						Regona . . . . .	4. —	104	102	102	..		
						Totale . . . . .	..	2352	2294	2287	7		
<b>Montanaso Lombardo</b>						<b>San Zenone al Lambro</b>							
Montanaso . . . . .	..	718	695	197	498	San Zenone . . . . .	..	819	828	298	530		
Arcagna . . . . .	3.170	341	327	162	165	Santa Maria in Prato . . . . .	2.200	275	268	..	268		
Totale . . . . .	..	1059	1022	359	663	Totale . . . . .	..	1094	1096	298	798		
<b>Mulazzano</b>						<b>Secugnago</b>							
Mulazzano . . . . .	..	1085	1033	779	254	Secugnago . . . . .	..	1261	1212	1212	..		
Cassino d'Alberi . . . . .	2.500	523	503	503	..	Cascina Uggeri . . . . .	2. —	430	420	184	236		
Quartiano . . . . .	3. —	1432	1378	1299	79	Totale . . . . .	..	1691	1632	1396	236		
Totale . . . . .	..	3040	2914	2581	333	<b>Senna Lodigiana</b>							
<b>Orio Litta</b> . . . . .	..	1925	1901	1628	273	Senna . . . . .	..	2139	2101	1330	771		
<b>Ospedaletto Lodigiano</b> . . . . .	..	2009	1955	1436	519	Mirabello San Bernardino . . . . .	1.900	1136	1067	688	379		
<b>Ossago</b>						Corte Sant'Andrea . . . . .	4.500	514	497	221	276		
Ossago . . . . .	..	1286	1260	778	482	Totale . . . . .	..	3789	3665	2239	1426		
Ceppeida . . . . .	1.500	525	518	128	390	<b>Somaglia</b>							
Totale . . . . .	..	1811	1778	906	872	Somaglia . . . . .	..	2490	2445	1067	1378		
<b>Paullo</b> . . . . .	..	2219	2170	2154	16	San Martino . . . . .	3. —	860	838	531	307		
<b>Pieve Fissiraga</b>						Totale . . . . .	..	3350	3233	1598	1685		
Pieve Fissiraga . . . . .	..	700	692	168	524	<b>Sordio</b> . . . . .	..	386	389	283	106		
Bonora . . . . .	2.500	349	343	142	201	<b>Terranuova dei Passerini</b> . . . . .	..	1714	1710	1231	479		
Pezzolo . . . . .	3. —	464	466	155	311	<b>Tribiano</b>							
Totale . . . . .	..	1513	1501	465	1036	Tribiano . . . . .	..	323	326	303	23		
<b>Salerano sul Lambro</b> . . . . .	..	1195	1180	960	220	Lanzano . . . . .	2.500	454	454	420	34		
<b>San Colombano al Lambro</b>						Totale . . . . .	..	777	780	723	57		
San Colombano . . . . .	..	5761	5742	5642	100	<b>Turano</b> . . . . .	..	2275	2258	1362	396		
Moccea, Boera . . . . .	2. —	247	241	211	30	<b>Valera Fratta</b> . . . . .	..	993	983	483	500		
Mostiola, Campagna . . . . .	3. —	1236	1250	1166	84	<b>Villanuova Sillaro</b>							
Totale . . . . .	..	7244	7233	7019	214	Villanuova . . . . .	..	1124	1129	579	550		
<b>San Fiorano</b> . . . . .	..	1615	1566	898	668	Mongiardino . . . . .	2.500	268	263	89	174		
<b>San Martino in Strada</b>						Bargano . . . . .	3. —	749	743	543	200		
San Martino . . . . .	..	1912	1937	1420	517	Totale . . . . .	..	2141	2135	1211	924		
Sesto . . . . .	1.500	401	365	..	365	<b>Villavesco</b>							
Cà de' Balli . . . . .	2.500	330	344	104	240	Villavesco . . . . .	..	735	717	340	377		
Totale . . . . .	..	2643	2646	1524	1122	Tavazzano . . . . .	1. —	344	336	186	150		
<b>San Rocco al Porto</b>						Modignano . . . . .	2. —	258	249	249	..		
San Rocco . . . . .	..	2621	2623	1541	1082	Pezzolo . . . . .	3. —	301	309	309	..		
Mezzana Casati . . . . .	2. —	606	606	119	487	Cà de' Zecchi . . . . .	3.500	419	415	90	325		
Totale . . . . .	..	3227	3229	1660	1569	Totale . . . . .	..	2057	2026	1174	852		
<b>Sant'Angelo Lodigiano</b> . . . . .	..	8880	8771	6988	1783	<b>Vittadone</b> . . . . .	..	641	632	410	222		



TAVOLA I — POPOLAZIONE DEI COMUNI E FRAZIONI DI COMUNE.

Censimento 1901.

Milano.

COMUNI E FRAZIONI	Distanza dal centro Km.	POPOLAZIONE				COMUNI E FRAZIONI	Distanza dal centro Km.	POPOLAZIONE					
		residente o legale	presente o di fatto					residente o legale	presente o di fatto				
			in complesso	agglomerata	sparsa				in complesso	agglomerata	sparsa		
<b>Cornate</b>													
Cornate . . . . .	..	2171	2045	1457	588	<b>Mediglia</b>							
Colnago . . . . .	1.850	1984	1903	1717	186	Mediglia . . . . .	..	961	973	586	387		
Porto d'Adda . . . . .	2.830	708	678	205	473	Robbiano . . . . .	3. —	390	406	187	219		
Totale . . . . .	..	4863	4626	3379	1247	San Martino Olearo . . . . .	5. —	1011	1050	24	1026		
<b>Corsico</b> . . . . .	..	2077	2089	1278	811	Bustighera . . . . .	1. —	535	526	229	297		
<b>Crescenzago</b>						Totale . . . . .	..	2897	2955	1026	1929		
Crescenzago . . . . .	..	2232	2240	1800	440	<b>Melegnano</b> . . . . .	..	6782	6666	5836	830		
Cimiano . . . . .	1. —	649	651	269	382	<b>Melzo</b> . . . . .	..	4426	4241	3705	536		
Totale . . . . .	..	2381	2391	2069	822	<b>Mezzate</b>							
<b>Cusago</b>						Mezzate . . . . .	..	312	321	210	111		
Cusago . . . . .	..	976	991	348	643	* Linate . . . . .	1.500	442	453	229	224		
Monzoro . . . . .	2. —	272	275	195	80	Foromagnò . . . . .	1.200	184	196	113	83		
Totale . . . . .	..	1248	1266	543	723	Zeloformagno . . . . .	2.500	299	333	165	168		
<b>Garbagnate Milanese</b> . . . . .	..	2787	2649	1567	1032	Morsenchio . . . . .	3.500	348	372	111	261		
<b>Gessate</b> . . . . .	..	2918	2674	1643	1031	Totale . . . . .	..	1585	1675	828	847		
<b>Gorgonzola</b> . . . . .	..	5134	4895	3481	1414	<b>Milano</b>							
<b>Gorla Primo</b> . . . . .	..	1389	1370	1370	..	Centro principale							
<b>Greco Milanese</b>						Mandamento I . . . . .	..	38122	37987	37987	..		
Greco . . . . .	..	1876	1870	705	1165	Id. II . . . . .	..	32099	32534	32534	..		
Ponteseveso . . . . .	1.700	1476	1465	803	662	Id. III . . . . .	..	24809	24961	24961	..		
Molinello . . . . .	1. —	577	565	292	273	Id. IV . . . . .	..	43700	45670	45670	..		
Loreto . . . . .	2. —	3049	2998	2958	40	Id. V . . . . .	..	36040	36035	36035	..		
Prato Centenaro . . . . .	1.700	635	640	640	..	Id. VI . . . . .	..	55764	56858	56858	..		
Totale . . . . .	..	7613	7538	5398	2140	Centri secondari							
<b>Grezzago</b> . . . . .	..	633	638	555	83	B) Mandamento VII . . . . .	..	145416	144562	132934	11628		
<b>Inzago</b>						C) Id. VIII . . . . .	..	114134	112853	96992	15861		
* A Nord della Strada . . . . .	..	2776	2618	1873	745	Totale . . . . .	..	490084	491460	463971	27489		
A Sud della Strada . . . . .	—	2055	1967	1435	532	<b>Musocco</b>							
Totale . . . . .	..	4831	4585	3308	1277	Musocco . . . . .	..	2641	2636	2070	566		
<b>Lambrate</b>						Garegnano . . . . .	1.500	963	957	477	480		
Lambrate . . . . .	..	458	467	381	86	Boldinasco . . . . .	1.800	804	804	287	517		
Dosso . . . . .	0.500	485	477	236	241	Villapizzone . . . . .	2. —	1302	1301	804	497		
Bettolino . . . . .	0.850	169	169	34	135	Totale . . . . .	..	5710	5698	3638	2060		
San Gregorio . . . . .	2.110	225	216	..	216	<b>Niguarda</b>							
Ortica . . . . .	1.180	1123	1106	387	719	Niguarda . . . . .	..	2697	2689	2689	..		
Casanova . . . . .	3.150	335	335	..	335	Bicocca . . . . .	2.200	412	417	417	..		
Totale . . . . .	..	2795	2770	1038	1732	Totale . . . . .	..	3109	3106	3106	..		
<b>Liscate</b> . . . . .	..	1195	1177	661	516	<b>Novate Milanese</b> . . . . .	..	2371	2382	2297	85		
<b>Locate Triulzi</b>						<b>Opera</b>							
Locate Triulzi . . . . .	..	2046	2082	990	1092	Opera con Dosso Cavalino e Zerbo . . . . .	..	602	620	504	116		
Gnignano . . . . .	3.200	344	350	160	150	Mirasole con Montalbano e Folla . . . . .	1. —	256	258	207	51		
Totale . . . . .	..	2390	2432	1150	1282	Noverasco con Rovedina Inferiore e Rovedina Superiore . . . . .	3. —	189	185	101	84		
<b>Masate</b> . . . . .	..	1352	1324	977	347	Totale . . . . .	..	1047	1063	812	251		
<b>Mazzo Milanese</b>						<b>Pantigliate</b> . . . . .	..	755	751	345	406		
Mazzo Milanese . . . . .	..	685	680	533	147								
Pantanedo . . . . .	1.500	424	423	387	36								
Totale . . . . .	..	1109	1103	920	183								

TAVOLA I — POPOLAZIONE DEI COMUNI E FRAZIONI DI COMUNE.

Milano.

Censimento 1901.

COMUNI E FRAZIONI	Distanza dal centro Km.	POPOLAZIONE				COMUNI E FRAZIONI	Distanza dal centro Km.	POPOLAZIONE					
		residente o legale	presente o di fatto					residente o legale	presente o di fatto				
			in complesso	agglomerata	sparsa				in complesso	agglomerata	sparsa		
<b>Pero</b> . . . . .	..	519	520	370	150	<b>San Donato Milanese</b>							
<b>Peschiera Borromeo</b>						San Donato . . . . .	..	217	233	141	92		
Peschiera . . . . .	..	884	911	911	..	Bolgiano . . . . .	1.500	330	363	215	148		
San Bovio . . . . .	2. —	404	421	412	9	Triluzo . . . . .	2. —	392	422	261	161		
Totale . . . . .	..	1288	1332	1323	9	Totale . . . . .	..	939	1018	617	401		
<b>Pessano</b>						<b>San Giuliano Milanese</b>							
Pessano . . . . .	..	1721	1741	1028	713	San Giuliano . . . . .	..	866	954	477	477		
Bornago . . . . .	0.630	981	957	687	270	Viboldone . . . . .	1.100	1161	1216	284	932		
Totale . . . . .	..	2702	2698	1715	983	Zivido . . . . .	1.200	648	696	354	342		
<b>Pieve Emanuele</b>						Nesto Ulteriano . . . . .	5. —	869	928	621	307		
Pieve Emanuele . . . . .	..	232	231	224	7	Pedriano . . . . .	5.100	930	972	252	720		
Viquarterio . . . . .	1.050	282	292	292	..	Totale . . . . .	..	4474	4766	1988	2778		
Tolcinasco con Persichetto . . . . .	1.780	199	215	200	15	<b>Segrate</b>							
Maltraverso . . . . .	2. —	86	83	83	..	Segrate . . . . .	..	636	639	426	213		
Fizzonasco con Folla . . . . .	2.140	106	106	99	7	Rovagnasco . . . . .	2. —	750	747	388	359		
Pizzabrasa con Caselli . . . . .	2.680	186	192	184	8	Novogro . . . . .	4. —	665	693	131	562		
Ferroviari . . . . .	3.600	76	74	74	..	Totale . . . . .	..	2051	2079	945	1134		
Cascina di Sotto . . . . .	..	1167	1193	1156	37	<b>Senago</b>							
Totale . . . . .	..	1167	1193	1156	37	Senago . . . . .	..	2056	2005	1707	298		
<b>Pioltello</b>						Senaghino . . . . .	0.500	1107	1077	677	400		
Pioltello . . . . .	..	2326	2340	1882	458	Totale . . . . .	..	3163	3082	2384	698		
Limite . . . . .	2. —	889	890	499	301	<b>Settala</b>							
Totale . . . . .	..	3215	3230	2381	849	Settala . . . . .	..	1165	1162	547	615		
<b>Pozzo d'Adda</b>						Premenugo . . . . .	1.500	620	612	380	232		
Pozzo . . . . .	..	1084	1044	896	148	Caleppio . . . . .	2.800	383	370	69	301		
Bettola . . . . .	1.850	563	557	443	114	Totale . . . . .	..	2168	2144	996	1148		
Totale . . . . .	..	1647	1601	1339	262	<b>Settimo Milanese</b>							
<b>Pozzuolo Martesana</b>						Settimo . . . . .	..	1051	1111	1111	..		
Pozzuolo . . . . .	..	1742	1734	1598	136	Cascina Olona . . . . .	1.070	506	500	500	..		
Trecella . . . . .	2.400	1070	1059	1059	..	Cascina Giletta . . . . .	0.840	111	110	110	..		
Bisentrato . . . . .	1.600	395	412	404	8	Cascina Castelletto . . . . .	1.190	156	157	157	..		
Totale . . . . .	..	3207	3205	3061	144	Seguro con Gallarate . . . . .	0.850	645	643	614	29		
<b>Precotto</b> . . . . .	..	1586	1574	1164	410	Vighignolo . . . . .	1.970	768	774	774	..		
<b>Rodano</b>						Totale . . . . .	..	3237	3295	3266	29		
* Lucino . . . . .	..	322	322	313	9	<b>Terrazzano</b> . . . . .	..	780	767	702	65		
Rodano . . . . .	1.200	277	277	277	..	<b>Trenno</b>							
Briavacca . . . . .	1.500	157	153	153	..	* Quarto Cagnino . . . . .	..	683	692	440	252		
Cassignanica . . . . .	3.500	295	298	298	..	Trenno . . . . .	1.650	880	891	523	368		
Trenzanesio . . . . .	3.500	230	233	225	8	Lampugnano . . . . .	2.650	683	691	498	193		
Totale . . . . .	..	1281	1283	1266	17	Quinto Romano . . . . .	1.650	892	905	677	228		
<b>Roncello</b> . . . . .	..	1074	1041	894	147	Figino . . . . .	2.850	926	997	782	215		
<b>Rozzano</b>						Totale . . . . .	..	4064	4176	2920	1256		
Rozzano . . . . .	..	889	909	360	549	<b>Trezzano Rosa</b> . . . . .	..	1204	1158	1114	44		
Cassinio Scanasio . . . . .	1.870	345	347	260	87	<b>Trezzano sul Naviglio</b> . . . . .	..	1349	1334	404	930		
Pontesesto . . . . .	4.200	240	235	129	106	<b>Trezzo sull'Adda</b>							
Quinto Stampi . . . . .	6.300	212	210	102	108	Trezzo . . . . .	..	4838	4773	3446	1327		
Totale . . . . .	..	1686	1701	851	850	Concesa . . . . .	0.500	506	516	399	117		
						Totale . . . . .	..	5344	5289	3845	1444		







TAVOLA I — POPOLAZIONE DEI COMUNI E FRAZIONI DI COMUNE.

Censimento 1901.

Modena.

COMUNI E FRAZIONI	Distanza dal centro Km.	POPOLAZIONE				COMUNI E FRAZIONI	Distanza dal centro Km.	POPOLAZIONE			
		residente o legale	presente o di fatto					residente o legale	presente o di fatto		
			in complesso	agglomerata	sparsa				in complesso	agglomerata	sparsa

PROVINCIA DI MODENA.

Circondario di Mirandola.

<b>Camposanto</b>					
Camposanto . . . . .	..	2657	2648	512	2136
Cadecoppi . . . . .	4. —	635	642	50	592
Totale . . . . .	..	3292	3290	562	2728
<b>Cavezzo</b>					
Cavezzo . . . . .	..	2064	2040	457	1583
Motta Chiesa . . . . .	5. —	1538	1518	..	1518
Disvetro Via di Mezzo . . . . .	3. —	1414	1375	..	1375
Totale . . . . .	..	5016	4933	457	4476
<b>Concordia sulla Secchia</b>					
Concordia . . . . .	..	2238	2209	952	1257
San Giovanni . . . . .	0. 500	1999	1980	74	1906
Santa Caterina . . . . .	1. 710	1755	1749	96	1653
Vallalta . . . . .	4. 200	1870	1831	141	1690
Possa . . . . .	5. —	2006	1984	227	1757
Totale . . . . .	..	9868	9753	1490	8263
<b>Finale nell'Emilia</b>					
Finale . . . . .	..	7516	7450	4197	3253
Reno . . . . .	2. —	1477	1487	363	1124
Massa . . . . .	8. —	3372	3338	716	2622
Casoni . . . . .	9. —	531	523	523	..
Totale . . . . .	..	12896	12798	5799	6999
<b>Medolla</b>					
Medolla . . . . .	..	1094	1092	..	1092
Camurano . . . . .	2. 100	1924	1923	..	1923
Villafranca . . . . .	1. 900	1017	1015	..	1015
Totale . . . . .	..	4035	4030	..	4030
<b>Mirandola</b>					
Mirandola . . . . .	..	3237	3274	3274	..
Santa Giustina Vigona . . . . .	2. 100	669	670	..	670
San Martino Carano . . . . .	2. 300	733	734	..	734
Cividale . . . . .	2. 340	1608	1604	..	1604
San Giacomo Roncole . . . . .	3. 350	2184	2174	..	2174
Mortizzuolo . . . . .	6. —	1326	1315	..	1315
Quarantoli . . . . .	6. 690	1500	1500	..	1500
Tramuschio . . . . .	8. 380	553	546	..	546
Gavello . . . . .	12. —	975	975	..	975
San Martino Spino . . . . .	17. —	936	939	..	939
Totale . . . . .	..	13721	13731	3274	10457
<b>San Felice sul Panaro</b>					
San Felice . . . . .	..	3768	3763	1388	2375
Rivara . . . . .	2. 410	2914	2904	69	2835
San Biagio . . . . .	4. 620	2096	2104	101	2003
Totale . . . . .	..	8778	8771	1558	7213

San Possidonio

San Possidonio . . . . .	..	1862	1858	702	1156
Pioppa . . . . .	5. —	1507	1456	154	1302
Totale . . . . .	..	3369	3314	856	2458

San Prospero

San Prospero . . . . .	..	1410	1394	..	1394
San Pietro in Elda . . . . .	3. 850	855	855	..	855
S. Lorenzo della Pioppa . . . . .	4. 500	439	428	..	428
Staggia . . . . .	6. 680	981	971	..	971
Totale . . . . .	..	3685	3648	..	3648

TOTALE DEL CIRCONDARIO .. 64660 64268 13996 50272

Circondario di Modena.

<b>Bastiglia</b> . . . . .					..	1705	1661	610	1051
<b>Bomporto</b> . . . . .					..	4653	4619	318	4301
<b>Campogalliano</b>									
Campogalliano . . . . .	..	2592	2548	631	1917				
Panzano . . . . .	5. —	1379	1381	..	1381				
Saliceto Buzzalino . . . . .	3. —	630	627	..	627				
Totale . . . . .	..	4601	4556	631	3925				
<b>Carpi</b>									
Carpi . . . . .	..	7246	7296	7296	..				
Quartirolo . . . . .	2. —	2576	2556	..	2556				
Cibeno . . . . .	2. —	1734	1742	..	1742				
Santa Croce . . . . .	4. —	1482	1476	..	1476				
Gargallo . . . . .	5. —	1842	1844	..	1844				
Sanmarino . . . . .	5. —	844	850	..	850				
Migliarina . . . . .	5. 500	1305	1301	..	1301				
Fossoli . . . . .	6. —	2047	2062	..	2062				
Budrione . . . . .	7. 500	1819	1827	..	1827				
Cortile . . . . .	13. —	1565	1564	..	1564				
San Martino Secchia . . . . .	14. —	416	414	..	414				
Totale . . . . .	..	22876	22932	7296	15636				
<b>Castelnuovo Rangone</b>									
Castelnuovo . . . . .	..	2470	2467	662	1805				
Montale . . . . .	5. —	950	949	163	786				
Totale . . . . .	..	3420	3416	825	2591				
<b>Castelvetro di Modena</b>									
Castelvetro . . . . .	..	3078	3063	493	2570				
Solignano . . . . .	6. —	1218	1219	27	1192				
Levizzano . . . . .	7. —	1937	1918	168	1750				
Totale . . . . .	..	6233	6200	688	5512				

TAVOLA I — POPOLAZIONE DEI COMUNI E FRAZIONI DI COMUNE.

Modena.

Censimento 1901.

COMUNI E FRAZIONI	Distanza dal centro Km.	POPOLAZIONE				COMUNI E FRAZIONI	Distanza dal centro Km.	POPOLAZIONE			
		residente o legale	presente o di fatto					residente o legale	presente o di fatto		
			in complesso	agglomerata	sparsa				in complesso	agglomerata	sparsa
<b>Fiorano Modenese</b>					<b>Novi di Modena</b>						
Fiorano . . . . .	..	2013	2000	1001	999	Novi . . . . .	..	3581	3552	422	3103
Spezzano . . . . .	2. 430	1248	1241	..	1241	Rovereto, Sant'Antonio e San Marino . . . . .	7. —	3315	3307	..	3307
Nirano . . . . .	7. 640	268	269	..	269	Totale . . . . .	..	6896	6859	422	6437
Totale . . . . .	..	3529	3510	1001	2509	<b>Prignano sulla Secchia</b>					
<b>Formigine</b>					<b>Ravarino</b>						
Formigine . . . . .	..	3286	3293	1481	1812	Prignano . . . . .	..	1020	1010	160	850
Casinalbo . . . . .	2. —	1293	1280	418	832	Castelvecchio . . . . .	4. —	316	511	..	511
Corlo . . . . .	2. —	859	867	..	867	Saltino . . . . .	6. —	677	670	..	670
Colombaro . . . . .	4. 500	465	464	..	464	Morano . . . . .	7. —	332	306	..	306
Magreta . . . . .	5. —	2316	2299	..	2299	Sassomorello . . . . .	5. —	327	325	..	325
Totale . . . . .	..	8219	8203	1929	6274	Pescarola . . . . .	7. —	320	317	..	317
<b>Maranello</b>					<b>San Cesario sul Panaro . . . . .</b>						
Maranello . . . . .	..	1016	992	..	992	..	..	2501	2494	728	1766
Braida . . . . .	1. —	459	459	..	459	<b>Sassuolo</b>					
Fogliano . . . . .	3. —	481	478	..	478	Sassuolo . . . . .	..	5580	5608	3402	2206
San Donino . . . . .	1. 500	614	602	..	602	Ospitaletto . . . . .	8. —	584	571	..	571
San Venanzio . . . . .	3. —	683	667	..	667	Festa . . . . .	8. —	529	509	79	430
Torre Maina . . . . .	4. —	662	658	..	658	Denzano . . . . .	8. —	335	335	48	287
Riomaldello . . . . .	3. 500	289	288	..	288	Villabianca . . . . .	6. —	196	196	7	189
Totale . . . . .	..	4204	4144	..	4144	Totale . . . . .	..	3151	3110	298	2812
<b>Marano sul Panaro</b>					<b>Savignano sul Panaro</b>						
Marano . . . . .	..	1456	1448	152	1296	Savignano . . . . .	..	736	730	382	348
Ospitaletto . . . . .	8. —	635	622	12	610	* Magazzino . . . . .	4. —	1146	1136	123	1013
Festa . . . . .	8. —	529	509	79	430	Doccia . . . . .	1. —	345	337	183	154
Denzano . . . . .	8. —	335	335	48	287	Garofano . . . . .	4. —	855	855	66	789
Villabianca . . . . .	6. —	196	196	7	189	Totale . . . . .	..	3082	3058	754	2304
Totale . . . . .	..	3151	3110	298	2812	<b>Soliera</b>					
<b>Modena</b>					<b>Spilamberto</b>						
Modena (Città) . . . . .	..	26847	28434	28434	..	Spilamberto . . . . .	..	3193	3177	1496	1681
Sant'Agnesè . . . . .	2. —	3299	3318	885	2433	San Vito . . . . .	4. 700	1466	1443	..	1443
Santa Caterina . . . . .	2. —	5775	5756	3546	2210	Totale . . . . .	..	4659	4620	1496	3124
San Cataldo . . . . .	2. —	3983	4026	2150	1876	<b>Vignola</b>					
San Faustino . . . . .	2. —	3062	3252	1786	1466	Vignola . . . . .	..	3719	3707	1478	2229
Collegara . . . . .	4. —	663	670	381	289	Campiglio . . . . .	2. 600	1137	1141	57	1084
Saliceto Panaro . . . . .	4. —	1062	1059	178	891	Totale . . . . .	..	4856	4848	1535	3313
Albareto e Villavara . . . . .	8. —	1938	1895	607	1288	<b>TOTALE DEL CIRCONDARIO</b>					
San Matteo . . . . .	9. —	508	508	120	388	..	..	177741	179173	68556	110617
San Pancrazio . . . . .	5. 600	378	383	94	289						
Freto . . . . .	5. 400	1435	1438	411	1027						
Cognetto . . . . .	5. 400	815	818	328	490						
Saliceto San Giuliano . . . . .	4. 400	2089	2120	1067	1053						
San Martino Mugnano . . . . .	6. 200	526	527	216	281						
Santa Mariadi Mugnano . . . . .	8. —	909	899	224	675						
Portile . . . . .	10. —	925	946	501	445						
San Donnino . . . . .	10. —	798	800	323	477						
Collegara . . . . .	6. —	1767	1767	906	861						
Villanova di Là . . . . .	8. —	656	654	210	444						
Lesignana . . . . .	6. —	605	607	124	483						
Cittanova . . . . .	7. —	942	948	319	629						
Baggiovara . . . . .	7. —	1661	1669	744	925						
Marzaglia . . . . .	10. —	1235	1225	450	775						
Ganaceto . . . . .	10. —	1134	1114	247	867						
Totale . . . . .	..	63012	64843	44281	20582						
<b>Nonantola</b>											
Nonantola . . . . .	..	4673	4739	1038	3701						
Bagazzano . . . . .	3. 660	358	357	..	357						
Rubbiana . . . . .	4. 340	453	455	..	455						
Redù . . . . .	3. 710	1031	1032	..	1032						
Totale . . . . .	..	6515	6583	1038	5545						

TAVOLA I — POPOLAZIONE DEI COMUNI E FRAZIONI DI COMUNE.

Censimento 1901.

Modena.

COMUNI E FRAZIONI	Distanza dal centro Km.	POPOLAZIONE				COMUNI E FRAZIONI	Distanza dal centro Km.	POPOLAZIONE			
		residente o legale	presente o di fatto					residente o legale	presente o di fatto		
			in complesso	agglomerata	sparsa				in complesso	agglomerata	sparsa
<b>Circondario di Pavullo.</b>											
<b>Fanano</b>					<b>Montecreto</b>						
Fanano . . . . .	..	1789	1531	757	774	Montecreto. . . . .	..	801	679	389	290
Lotta . . . . .	1. 610	254	206	82	124	Magrignana . . . . .	6. —	269	216	..	216
Serrazzone. . . . .	3. 490	762	463	95	368	Acquaria. . . . .	7. —	943	853	106	747
Canevare . . . . .	3. 840	812	530	57	473	Totale . . . . .	..	2013	1748	495	1253
Fellicarolo. . . . .	5. 680	841	504	26	478	<b>Montefiorino</b>					
Trignano . . . . .	6. 270	419	348	33	315	Montefiorino. . . . .	..	287	302	225	77
Trentino. . . . .	6. 470	872	788	87	701	Vitriola . . . . .	2. 500	719	671	..	671
Ospitale . . . . .	7. 600	1033	684	252	432	Monchio . . . . .	6. 300	808	766	..	766
Totale . . . . .	..	6782	5054	1389	3665	Costrignano . . . . .	5. —	699	620	..	620
<b>Fiumalbo</b>					<b>Montese</b>						
Fiumalbo . . . . .	..	2829	2309	764	1545	Montese . . . . .	..	5183	5088	140	4948
Rotari . . . . .	6. 300	320	218	76	142	Semelano . . . . .	7. —	1185	1134	..	1134
Totale . . . . .	..	3149	2527	840	1687	Totale . . . . .	..	6368	6222	140	6082
<b>Frassinoro</b>					<b>Pavullo nel Frignano</b>						
Frassinoro. . . . .	..	1195	960	589	371	Pavullo . . . . .	..	1627	1634	1322	312
Sassatella . . . . .	3. —	179	163	163	..	Montebizzo . . . . .	2. —	273	257	4	253
Cargedolo . . . . .	3. 500	221	175	110	65	Crochette . . . . .	4. —	426	427	18	409
Romanoro . . . . .	5. 400	637	571	142	429	Miceno. . . . .	4. 500	867	845	72	773
Rovolo . . . . .	5. —	288	262	205	57	Montecucolo. . . . .	5. 300	509	504	66	438
Fontanalucia . . . . .	8. 600	894	684	251	493	Montorso. . . . .	5. 800	296	286	12	274
Riccovolto . . . . .	5. —	813	623	..	623	Rerno . . . . .	6. —	549	533	78	455
Piandelagotti . . . . .	11. 500	1026	874	94	780	Iddiano . . . . .	6. 500	294	288	47	241
Totale . . . . .	..	5253	4312	1554	2758	Benedello . . . . .	7. 600	787	759	91	668
<b>Guiglia</b>					<b>Pievepelago</b>						
Guiglia . . . . .	..	895	894	340	551	Pievepelago . . . . .	..	1796	1529	1518	11
Montorsello . . . . .	2. 300	696	666	..	666	Sant'Andrea Pelago . . . . .	1. 840	759	604	598	6
Rocchetta . . . . .	4. —	420	388	..	388	Roccapelago . . . . .	2. 360	458	339	333	6
Pievetrebbio . . . . .	4. 750	336	330	..	330	Sant'Anna Pelago . . . . .	8. 030	830	582	578	4
Roccamalatina. . . . .	6. 770	841	835	..	835	Le Tagliole . . . . .	6. 040	392	222	222	..
Castellino . . . . .	8. 400	260	253	..	253	Totale . . . . .	..	4235	3276	3249	27
Gainazzo . . . . .	9. 500	147	147	..	147	<b>Polinago</b>					
Samone . . . . .	11. 420	555	543	..	543	Polinago . . . . .	..	1305	1198	127	1071
Totale . . . . .	..	4150	4056	340	3716	Brandola . . . . .	2. 610	753	728	40	688
<b>Lama Mocogno</b>					<b>Polinago</b>						
Lama . . . . .	..	1544	1340	279	1061	Gombola . . . . .	5. 880	1435	1351	42	1309
Vaglio . . . . .	3. 200	847	698	..	698	San Martino . . . . .	6. 510	452	422	65	357
Cadignano . . . . .	4. 100	377	339	..	339	Cassano . . . . .	8. 220	468	457	68	389
Montecenero. . . . .	3. 800	602	550	218	332	Totale . . . . .	..	4413	4156	342	3814
Pianorso . . . . .	7. 290	1058	935	..	935	<b>Montefestino in Serra Mazzoni</b>					
Sassostorno . . . . .	7. 600	581	445	..	445	* Serra Mazzoni. . . . .	..	443	441	307	134
Barigazzo . . . . .	11. 400	249	200	113	87	Ligorzano . . . . .	2. —	718	708	288	420
Totale . . . . .	..	5258	4507	610	3897	Valle . . . . .	3. —	187	190	76	114
<b>Montefestino in Serra Mazzoni</b>					<b>Montefestino in Serra Mazzoni</b>						
* Serra Mazzoni. . . . .	..	443	441	307	134	Pazzano . . . . .	6. —	493	480	142	338
Ligorzano . . . . .	2. —	718	708	288	420	Montefestino. . . . .	4. —	268	246	109	137
Valle . . . . .	3. —	187	190	76	114	Granarolo . . . . .	7. —	225	226	122	104
Pazzano . . . . .	6. —	493	480	142	338	San Dalmazio . . . . .	8. —	971	924	199	725
Montefestino. . . . .	4. —	268	246	109	137	Riccó . . . . .	9. —	681	673	369	304
Granarolo . . . . .	7. —	225	226	122	104	Selva . . . . .	5. —	826	791	337	454
San Dalmazio . . . . .	8. —	971	924	199	725	Pompeano . . . . .	6. —	589	545	112	433
Riccó . . . . .	9. —	681	673	369	304	Faetto . . . . .	2. —	258	236	162	74
Selva . . . . .	5. —	826	791	337	454	Varana . . . . .	5. —	474	456	299	157
Pompeano . . . . .	6. —	589	545	112	433	Rocca Santa Maria . . . . .	8. —	363	357	104	253
Faetto . . . . .	2. —	258	236	162	74	Montagnana . . . . .	11. —	483	455	295	160
Varana . . . . .	5. —	474	456	299	157	Totale . . . . .	..	6979	6728	2921	3807
Rocca Santa Maria . . . . .	8. —	363	357	104	253						
Montagnana . . . . .	11. —	483	455	295	160						
Totale . . . . .	..	6979	6728	2921	3807						

TAVOLA I — POPOLAZIONE DEI COMUNI E FRAZIONI DI COMUNE.

Modena-Napoli.

Censimento 1901.

COMUNI E FRAZIONI	Distanza dal centro Km.	POPOLAZIONE				COMUNI E FRAZIONI	Distanza dal centro Km.	POPOLAZIONE						
		residente o legale	presente o di fatto					residente o legale	presente o di fatto					
			in complesso	agglomerata	sparsa				in complesso	agglomerata	sparsa			
<b>Riolunato</b>														
Riolunato . . . . .	..	721	571	320	251	Montetortore . . . . .	7. —	981	976	..	976	..	976	
Castello . . . . .	1.200	457	325	..	325	Rosola . . . . .	4. —	874	865	..	865	..	865	
Gropello . . . . .	1.100	524	392	..	392	Ciano . . . . .	12.500	702	694	..	143	..	551	
Serpisano . . . . .	5.500	182	185	..	185	Totale . . . . .	..	6239	6157	762	5395			
Castellino . . . . .	7. —	224	156	..	156	<b>TOTALE DEL CIRCONDARIO</b>	..	81197	72363	16875	55488			
Totale . . . . .	..	2108	1579	320	1259									
<b>Sestola</b>														
Sestola . . . . .	..	1172	1001	609	392									
Roncoscaglia . . . . .	8. —	439	339	..	339	RIEPILOGO PER CIRCONDARI.								
Castellaro . . . . .	5.500	437	387	..	387	Mirandola . . . . .	..	64660	64268	13996	50272			
Vesale . . . . .	6. —	1076	938	..	938	Modena . . . . .	..	177741	179173	68556	110617			
Rocchetta . . . . .	10. —	543	480	..	480	Pavullo nel Frignano . . . . .	..	81197	72363	16875	55488			
Totale . . . . .	..	3687	3145	609	2536	<b>TOTALE DELLA PROVINCIA</b>	..	323598	315804	99427	216377			
<b>Zocca</b>														
* Zocca Montalbano . . . . .	..	1130	1096	299	797									
Missano . . . . .	4. —	593	575	..	575									
Montecorone . . . . .	9. —	953	941	103	838									
Monteombraro . . . . .	6. —	1006	1010	217	793									

PROVINCIA DI NAPOLI.

Circondario di Casoria.										
					<b>Casandrino . . . . .</b>	..	3009	2939	2939	..
<b>Afragola</b>					<b>Casoria</b>					
Afragola . . . . .	..	21974	21988	21988	Casoria . . . . .	..	9116	9306	9099	207
Casafontana . . . . .	4. —	298	313	303	Casavatore . . . . .	1. —	2777	2769	2602	167
Botteghelle e Tavernanova . . . . .	3. —	166	168	148	Arpino . . . . .	5. —	832	830	533	297
Totale . . . . .	..	22438	22419	22389	Totale . . . . .	..	12725	12905	12234	671
<b>Arzano . . . . .</b>	..	7443	7408	7383	<b>Crispano . . . . .</b>	..	1514	1516	1511	5
<b>Caivano</b>					<b>Frattamaggiore . . . . .</b>	..	13323	13170	13070	100
Caivano . . . . .	..	11459	11460	11460	<b>Frattaminore . . . . .</b>	..	3167	3151	3151	..
Pascarola . . . . .	1.800	683	685	677	<b>Giugliano in Campania . . . . .</b>	..	14488	14363	13850	513
Casolla . . . . .	2. —	119	119	119	<b>Grumo Nevano</b>					
Totale . . . . .	..	12261	12264	12256	* Grumo . . . . .	..	4703	4656	4656	..
<b>Calvizzano . . . . .</b>	..	2282	2257	2199	Nevano . . . . .	—	778	749	749	..
<b>Cardito</b>					Totale . . . . .	..	5481	5405	5405	..
Cardito . . . . .	..	3918	3959	3942	<b>Licignano di Napoli . . . . .</b>	..	2112	2112	2112	..
Carditello . . . . .	1.200	1180	1201	1201	<b>Melito di Napoli . . . . .</b>	..	4260	4238	4051	187
Totale . . . . .	..	5098	5160	5143	<b>Mugnano di Napoli . . . . .</b>	..	5258	5183	4817	366
<b>Casalnuovo di Napoli</b>					<b>Pomigliano d'Arco</b>					
Casalnuovo . . . . .	..	4926	4915	4909	Pomigliano . . . . .	..	9269	9124	8892	232
L'Avernanova e Casarea . . . . .	3. —	867	867	630	Paiano . . . . .	1. —	1002	1000	..	1000
Totale . . . . .	..	5793	5782	5539	Tavernanova . . . . .	3. —	661	661	..	661
					Totale . . . . .	..	10932	10785	8892	1893

TAVOLA I — POPOLAZIONE DEI COMUNI E FRAZIONI DI COMUNE.

Censimento 1901.

Napoli.

COMUNI E FRAZIONI	Distanza dal centro Km.	POPOLAZIONE				COMUNI E FRAZIONI	Distanza dal centro Km.	POPOLAZIONE			
		residente o legale	presente o di fatto					residente o legale	presente o di fatto		
			in complesso	agglomerata	sparsa				in complesso	agglomerata	sparsa
<b>Qualiano</b> . . . . .	..	2006	2021	2010	11	<b>Gragnano</b>	..	9264	9254	8316	938
<b>San Pietro a Paterno</b> . . . . .	..	4894	4878	3885	993	Gragnano . . . . .	..	9264	9254	8316	938
<b>Sant'Antimo</b> . . . . .	..	8875	8764	8733	31	Sant' Erasmo, Aurano e Castello . . . . .	1. 900	398	397	341	56
<b>Sant'Arpino</b> . . . . .	..	2442	2412	2379	33	Franche, Miri e Sigliano Carità, Lattaro, Messigno e Fontanelle . . . . .	0. 500	674	667	453	214
<b>Secondigliano</b>						Totale . . . . .	3. 300	3619	3781	2130	1651
Secondigliano . . . . .	..	9767	9532	9207	325		..	13955	14099	11240	2859
Capodichino . . . . .	1. —	3049	3099	2977	122	<b>Lettere</b>					
Totale . . . . .	..	12816	12631	12184	447	* Piazza di Lettere . . . . .	..	155	150	133	17
<b>Villaricca</b> . . . . .	..	3393	3436	2990	446	Orsano . . . . .	1. 300	1045	1045	1016	29
TOTALE DEL CIRCONDARIO	..	166010	165199	159122	6077	San Lorenzo . . . . .	1. —	334	347	300	47
						San Nicola . . . . .	1. —	477	477	422	55
						Fuscoli . . . . .	0. 500	567	562	530	32
						Depugliano . . . . .	1. 300	299	297	293	64
						Sant'Antonio Abbate . . . . .	3. —	4457	4476	2921	1555
						Totale . . . . .	..	7354	7354	5555	1799
						<b>Massalubrense</b>					
						Massalubrense . . . . .	..	2787	2820	2579	241
						Acquara . . . . .	4. 900	302	302	152	150
						Schiazza . . . . .	4. —	330	330	200	130
						Monticchio . . . . .	5. 200	766	766	601	165
						Marciano . . . . .	6. —	255	255	177	78
						Termini . . . . .	6. —	606	605	544	61
						Pastena . . . . .	6. —	264	256	176	80
						Sant'Agata . . . . .	7. 200	1183	1141	952	189
						Nerano . . . . .	7. 500	627	502	223	279
						Torca . . . . .	8. 500	890	805	761	44
						Totale . . . . .	..	8010	7782	6365	1417
						<b>Meta</b> . . . . .	..	5798	5405	4947	458
						<b>Ottajano</b>					
						Ottajano . . . . .	..	5564	5512	4604	908
						Terzigno . . . . .	6. —	4454	4449	4449	..
						San Gennarello . . . . .	3. —	2746	2627	2627	..
						Totale . . . . .	..	12764	12588	11680	908
						<b>Piano di Sorrento</b>					
						* Carotto . . . . .	..	4715	4300	4238	62
						Trinità . . . . .	2. 300	1586	1521	1140	381
						Mortora . . . . .	0. 740	1528	1462	976	486
						Totale . . . . .	..	7829	7283	6354	929
						<b>Pimonte</b>					
						Pimonte . . . . .	..	1035	1016	808	208
						Tralia . . . . .	1. —	363	355	355	..
						Franche . . . . .	1. 500	458	506	506	..
						Totale . . . . .	..	1858	1877	1669	208
						<b>Poggiomarino</b>					
						Poggiomarino . . . . .	..	2745	2740	2674	66
						Tortorella . . . . .	1. —	1918	1921	1835	86
						Totale . . . . .	..	4663	4661	4509	152
						<b>San Giuseppe Vesuviano</b>	..	1006	9872	9124	748

Circondario di Castellammare di Stabia

**Agerola**

* Pianillo . . . . .	..	1143	1138	601	537
Campora . . . . .	1. —	867	808	597	271
Bomperano . . . . .	1. 500	1585	1537	956	581
San Lazzaro . . . . .	2. 250	1030	988	627	361
Totale . . . . .	..	4625	4471	2721	1750

**Anacapri**

..	2316	2110	2025	85
----	------	------	------	----

**Boscoreale**

Boscoreale . . . . .	..	6009	5991	5321	670
Aquini . . . . .	4. —	690	691	435	256
Marchesa . . . . .	5. —	1073	1074	398	676
Flocco . . . . .	7. —	1580	1584	1255	329
Totale . . . . .	..	9352	9340	7409	1931

**Boscotrecase**

* Annunziata . . . . .	..	7855	7762	7651	111
Trecase . . . . .	2. —	2506	2492	2226	266
Totale . . . . .	..	10361	10254	9877	377

**Capri**

Capri . . . . .	..	3031	3218	2214	1004
Marina . . . . .	2. 400	859	896	496	400
Totale . . . . .	..	3890	4114	2710	1404

**Casola di Napoli**

Casola . . . . .	..	1142	1130	1076	54
Pietra . . . . .	0. 500	737	712	687	25
Gesini . . . . .	0. 600	560	555	392	163
Totale . . . . .	..	2439	2397	2155	242

**Castellammare di Stabia**

Castellammare . . . . .	..	26378	26374	23777	2597
Scanzano . . . . .	1. 500	4773	4921	4787	134
Botteghelle . . . . .	1. —	1438	1439	1138	301
Sezione Mare . . . . .	—	..	107	107	..
Totale . . . . .	..	32589	32841	29809	3032

TAVOLA I — POPOLAZIONE DEI COMUNI E FRAZIONI DI COMUNE.

Napoli.

Censimento 1901.

COMUNI E FRAZIONI	Distanza dal centro Km.	POPOLAZIONE				COMUNI E FRAZIONI	Distanza dal centro Km.	POPOLAZIONE					
		residente o legale	presente o di fatto					residente o legale	presente o di fatto				
			in complesso	agglomerata	sparsa				in complesso	agglomerata	sparsa		
<b>Sant'Agnello</b>													
Sant'Agnello . . . . .	..	3986	3907	3907	..	20938	22510	22510	..				
Trasaella . . . . .	1.500	406	399	320	79	65811	67415	66267	1148				
Colli di Fontanelle . . . . .	3. —	359	347	164	183	21142	21498	21498	..				
Totale . . . . .	..	4751	4653	4391	262	21881	22656	22656	..				
<b>Sorrento</b>							491614	505508	490183	15325			
Sorrento . . . . .	..	6849	6969	6969	..	Vomero . . . . .	5.450	19896	20386	8749	11637		
Capo . . . . .	3. —	438	443	307	76	Posillipo . . . . .	4.870	6469	6657	..	6657		
Priora . . . . .	3. —	603	598	444	154	Fuorigrotta . . . . .	4.450	16853	16875	11467	5408		
Casarlano . . . . .	4. —	942	923	844	79	Miano . . . . .	5.700	5553	5548	4710	838		
Totale . . . . .	..	8832	8933	8624	309	Piscinola . . . . .	6.650	6053	6056	5068	988		
						Sezione Mare . . . . .	..	1065	2510	2510	..		
						Totale . . . . .	..	547503	563540	522687	40853		
<b>Torre Annunziata</b>													
Torre Annunziata . . . . .	..	25070	25001	25001	..	<b>Pollena Trocchia</b>							
Borgate e Case sparse . . . . .	3. —	3014	3008	1302	1706	* Pollena . . . . .	0.650	1934	1943	1056	287		
Sezione Mare . . . . .	0.200	..	184	134	..	Trocchia . . . . .	..	1447	1445	702	743		
Totale . . . . .	..	28084	28143	26437	1706	Totale . . . . .	..	2781	2788	1758	1030		
<b>Vico Equense</b>													
Vico Equense . . . . .	..	3114	2967	2967	..	<b>Ponticelli</b>							
Bonea . . . . .	1.440	1092	1022	1022	..	Ponticelli . . . . .	..	9594	9589	7217	2372		
Massaquano . . . . .	2.990	1810	1783	1104	679	Sezione Mare . . . . .	0.700	..	..	..	71		
Mojano . . . . .	5.610	1628	1559	585	974	Totale . . . . .	..	14239	14467	11032	3435		
Ticciano . . . . .	7.910	421	406	396	10	Resina . . . . .	..	20152	19766	16610	3156		
Preazzano . . . . .	6.610	312	293	280	13	San Giorgio a Cremano . . . . .	..	5978	6058	5875	183		
Arola . . . . .	5.450	912	891	806	85	<b>San Giovanni a Teduccio</b>							
Fornacella . . . . .	3.120	861	812	413	399	* Corso San Giovanni . . . . .	..	12014	11973	11973	..		
Montechiaro . . . . .	3.510	690	670	356	314	Pazzigno . . . . .	1.880	3828	3813	3813	..		
Sejano . . . . .	2.040	978	882	741	141	Villa San Giovanni . . . . .	0.760	3494	3471	3471	..		
Totale . . . . .	..	11818	11285	8670	2615	Casale . . . . .	0.360	1555	1540	1540	..		
TOTALE DEL CIRCONDARIO	..	191351	189462	166271	23191	Totale . . . . .	..	20891	20797	20797	..		
Circondario di Napoli.													
<b>Barra</b>													
Barra . . . . .	..	9445	9444	9375	69	<b>San Sebastiano al Vesuvio</b>							
Scassone . . . . .	1.500	2295	2302	..	2302	San Sebastiano . . . . .	..	1331	1320	1005	315		
Santa Maria del Pozzo . . . . .	1. —	233	229	..	229	Volla . . . . .	5.500	1709	1721	825	896		
Totale . . . . .	..	11973	11975	9375	2500	Totale . . . . .	..	3040	3041	1830	1211		
<b>Cercola</b>													
Cercola . . . . .	..	2327	2356	1618	738	<b>Sant'Anastasia</b>							
Massa di Somma . . . . .	2.500	917	921	851	70	Sant'Anastasia . . . . .	..	6738	6698	5347	1351		
Caravita . . . . .	2. —	909	911	588	323	Madonna dell'Arco . . . . .	1. —	2004	2023	988	1035		
Totale . . . . .	..	4153	4188	3057	1131	Totale . . . . .	..	8742	8721	6335	2386		
<b>Napoli</b>													
* San Giuseppe . . . . .	..	20315	21204	21204	..	<b>Somma Vesuviana</b>							
San Ferdinando . . . . .	..	34197	35701	35701	..	Somma . . . . .	..	4194	4183	3334	849		
Chiata . . . . .	..	45954	47256	46975	281	Collegiata . . . . .	0.500	1602	1620	1472	148		
Montecalvario . . . . .	..	42594	44534	44380	154	Costantinopoli . . . . .	4. —	1269	1287	..	1287		
Avvocata . . . . .	..	41751	43453	42572	881	Santa Maria del Pozzo . . . . .	5. —	3031	3020	..	3020		
Stella . . . . .	..	45264	45607	45017	580	Totale . . . . .	..	10096	10110	4806	5304		
San Carlo all'Arena . . . . .	..	36899	37149	32557	4592	<b>Torre del Greco</b>							
Vicaria . . . . .	..	94898	95525	88816	7709	Torre del Greco . . . . .	..	35320	33284	26879	6405		
						Sezione Mare . . . . .	..	8	15	15	..		
						Totale . . . . .	..	35328	33299	26894	6405		
TOTALE DEL CIRCONDARIO	..	694470	708410	638273	70137								

TAVOLA I — POPOLAZIONE DEI COMUNI E FRAZIONI DI COMUNE.

Censimento 1901.

Napoli.

COMUNI E FRAZIONI	Distanza dal centro Km.	POPOLAZIONE				COMUNI E FRAZIONI	Distanza dal centro Km.	POPOLAZIONE							
		resi- dente o legale	presente o di fatto					resi- dente o legale	presente o di fatto						
			in com- plesso	agglo- merata	sparsa				in com- plesso	agglo- merata	sparsa				
<b>Circondario di Pozzuoli.</b>					Cappella . . . . .	9. —	651	648	402	246					
					Miseno . . . . .	11. —	366	361	202	159					
					Nisida . . . . .	7. —	781	781	781	..					
<b>Barano d'Ischia</b>					Totale . . . . .	..	22838	22907	18893	4014					
Barano . . . . .	..	1139	1093	554	539										
Testaccio . . . . .	1. —	1572	1548	1290	258										
Piedimonte . . . . .	1.400	1706	1688	733	950										
Buonopane . . . . .	1.800	975	923	494	429										
Totale . . . . .	..	5392	5247	3071	2173										
<b>Casamicciola</b>					<b>Procida</b>										
* Marina . . . . .	..	1085	1023	988	35	* Santissima Annunziata . . . . .	1. —	2520	2299	1393	906				
Perrone . . . . .	1. —	1125	1084	1014	70	) Sancio Cattolico . . . . .	—	3422	3348	3348	..				
Bagni . . . . .	1.200	598	582	529	53	) Terra Murata . . . . .	—	1587	1522	1522	..				
Majo . . . . .	1.400	923	899	752	147	Sant'Antonio Abbate . . . . .	3. —	2288	2229	1058	1171				
Sezione Mare . . . . .	..	..	4	..	4	Monte di Procida . . . . .	6. —	4509	4427	1807	2620				
Totale . . . . .	..	3731	3592	3283	309	Sezione Mare . . . . .	..	120	139	139	..				
<b>Chiajano ed Uniti</b>					<b>Serrara Fontana</b>										
Chiajano . . . . .	..	1343	1342	1152	190	* Serrara . . . . .	..	915	904	793	111				
Polvica . . . . .	0.250	1183	1178	871	307	Noja . . . . .	1.300	170	173	151	22				
Santa Croce . . . . .	2.500	1510	1499	1078	421	Suechivo . . . . .	2.800	207	207	184	23				
Guantai, Nazaret . . . . .	5.420	610	617	493	124	Sant'Angelo . . . . .	1.800	357	340	308	32				
Totale . . . . .	..	4646	4636	3594	1042	Pontana . . . . .	2. —	678	672	637	35				
<b>Forio</b>					Sezione Mare . . . . .	..	1	5	5	..	..				
Forio . . . . .	..	3640	3242	3211	31	Totale . . . . .	..	2326	2301	2078	223				
Monterone . . . . .	1. —	1885	1816	1220	596	<b>Soccavo . . . . .</b>	..	3139	3147	2310	837				
Panza . . . . .	3.800	1672	1598	1071	527	<b>Vantotene</b>									
Totale . . . . .	..	7197	6656	5502	1154	Ventotene . . . . .	..	1583	1456	1389	67				
<b>Ischia</b>					Santo Stefano . . . . .	1.650	403	403	403	..	..				
Ischia . . . . .	..	2756	2805	2678	127	Totale . . . . .	..	1986	1859	1792	67				
Bagni . . . . .	2. —	2367	2379	2299	80	<b>TOTALE DEL CIRCONDARIO</b>	..	89957	88763	68844	19919				
Campagnano . . . . .	3. —	1062	1021	781	240	<b>RIEPILOGO PER CIRCONDARI.</b>									
Sant'Antonio . . . . .	3. —	825	827	600	227	Casoria . . . . .	..	166010	165199	159122	6077				
Sezione Mare . . . . .	2. —	2	178	178	..	Castellammare di Stabia . . . . .	..	191351	189462	166271	23191				
Totale . . . . .	..	7012	7210	6536	674	Napoli . . . . .	..	694470	708410	633273	70137				
<b>Lacco Ameno . . . . .</b>					..	1955	1885	1780	105	Pozzuoli . . . . .	..	89957	88763	68844	19919
<b>Marano di Napoli . . . . .</b>					..	10252	10317	6787	3530	<b>TOTALE DELLA PROVINCIA</b>	..	1141788	1151834	1032510	119324
<b>Pianura</b>															
Pianura . . . . .	..	4362	4349	3756	593										
Masseria Grande ed A- quano . . . . .	3.700	308	311	195	116										
Pisani . . . . .	5.600	202	210	..	210										
Montagna . . . . .	5.560	171	172	..	172										
Totale . . . . .	..	5043	5042	3951	1091										
<b>Pozzuoli</b>															
Pozzuoli . . . . .	..	17017	17146	15055	2091										
Baia . . . . .	5.500	739	735	424	311										
Bacoli . . . . .	9. —	3284	3236	2029	1207										

TAVOLA I — POPOLAZIONE DEI COMUNI E FRAZIONI DI COMUNE.

Novara.

Censimento 1901.

COMUNI E FRAZIONI	Distanza dal centro Km.	POPOLAZIONE				COMUNI E FRAZIONI	Distanza dal centro Km.	POPOLAZIONE			
		resi- dente o legale	presente o di fatto					resi- dente o legale	presente o di fatto		
			in com- plesso	agglo- merata	sparsa				in com- plesso	agglo- merata	sparsa

PROVINCIA DI NOVARA.

Circondario di Biella.

<b>Ailoche</b>					
Ailoche . . . . .	..	273	268	266	2
Venarolo . . . . .	0.400	117	114	114	..
Lora . . . . .	0.200	29	29	29	..
Piasca . . . . .	0.400	151	147	132	15
Giunchio . . . . .	2.080	90	89	84	5
Gabbio . . . . .	1.920	48	46	37	9
Totale . . . . .	..	708	693	662	31
<b>Andorno Cacciorna</b>					
Andorno . . . . .	..	2364	2210	2167	43
Locato . . . . .	1. —	510	481	462	19
Lorazzo . . . . .	1. —	295	262	154	108
Colma . . . . .	3. —	175	169	99	70
Totale . . . . .	..	3344	3122	2882	240
<b>Benna</b>					
{ * Castello . . . . .	..	433	427	417	10
{ Villa . . . . .	—	322	321	313	8
Totale . . . . .	..	755	748	730	18
<b>Biella</b>					
* Borgo . . . . .	..	3454	3692	3692	..
Riva . . . . .	0.400	4311	4326	4119	207
Rossigliasco . . . . .	0.400	4258	4258	3198	1060
Vernato . . . . .	0.900	2452	2437	2210	227
Piazzo . . . . .	0.900	1790	1839	1687	152
Barazzetto . . . . .	2.900	660	648	533	115
Vandorno . . . . .	2.700	1381	1351	921	430
Pavignano . . . . .	2.400	801	793	673	120
Oropa . . . . .	11. —	160	170	..	170
Totale . . . . .	..	19267	19514	17033	2481
<b>Bioglio</b>					
* Sotto la Chiesa . . . . .	..	639	534	..	534
Sopra la Chiesa . . . . .	0.600	775	733	..	733
Di là del Riale . . . . .	1.100	557	485	..	485
Totale . . . . .	..	1971	1752	..	1752
<b>Bornate</b> . . . . .	..	497	490	477	13
<b>Borriana</b>					
Borriana (Piazza) . . . . .	..	508	498	498	..
Rivalta . . . . .	1.700	171	168	136	32
Rossetti . . . . .	1.750	323	322	186	136
Totale . . . . .	..	1002	988	820	168
<b>Brusnengo</b>					
* Brusnengo Centrale . . . . .	..	1029	950	939	11
Id. Superiore . . . . .	0.500	1003	846	846	..
Id. Inferiore . . . . .	0.500	452	418	395	23
Totale . . . . .	..	2484	2214	2180	34

Callabiana

* Chiesa . . . . .	..	29	29	..	29
Corte . . . . .	0.500	100	99	..	60
Nelva . . . . .	1. —	39	37	..	37
Luca . . . . .	1.500	26	26	..	26
Trabbia . . . . .	1.500	59	59	..	49
Sotto la Chiesa . . . . .	0.100	103	98	..	98
Vacchione . . . . .	1.500	44	40	..	23
Ribatto . . . . .	2. —	38	38	..	38
Pettano . . . . .	1. —	103	101	..	95
Cascina Nuova . . . . .	1. —	17	15	..	15
Cordaro . . . . .	1.500	34	30	..	30
Stellio . . . . .	2. —	33	22	..	22
Socco . . . . .	2. —	27	27	..	19
Totale . . . . .	..	652	621	512	109
<b>Camadonna</b> . . . . .	..	2520	1482	1438	44
<b>Camburzano</b>					
* Rivera . . . . .	..	472	460	323	137
Rena . . . . .	0.600	496	490	424	66
Totale . . . . .	..	968	950	747	203
<b>Campiglia Cervo</b>					
Campiglia . . . . .	..	396	282	282	..
Piaro . . . . .	0.980	271	160	160	..
Forngengo . . . . .	1.410	237	173	173	..
Val Mosca . . . . .	1.400	298	202	202	..
Gliondini . . . . .	1.250	138	64	64	..
Totale . . . . .	..	1340	881	881	..
<b>Candelo</b>					
* Villa . . . . .	..	2170	2022	1924	98
Arbengo . . . . .	0.700	528	521	473	48
San Giacomo . . . . .	1.850	357	360	394	26
Totale . . . . .	..	3055	2903	2731	172
<b>Caprile</b>					
Caprile . . . . .	..	123	119	119	..
* Chiesa e Riale . . . . .	0.500	54	48	..	48
Ucelli . . . . .	1. —	175	168	..	168
Caseripe . . . . .	1. —	80	79	..	79
Piolò . . . . .	1. —	40	37	..	37
Persica e Rovera . . . . .	1.500	83	81	..	81
Totale . . . . .	..	555	532	119	413
<b>Casapinta</b>					
* Broglio . . . . .	..	211	201	201	..
Scalabrino . . . . .	0.480	172	164	164	..
Guardia . . . . .	0.380	249	240	240	..
Campalvero . . . . .	0.510	230	215	215	..
Totale . . . . .	..	862	820	820	..
<b>Castellengo</b>					
* Villa . . . . .	..	189	183	25	158
Vinicola . . . . .	1.500	121	119	..	119
Chiesa . . . . .	0.500	74	73	..	73
San Giorgio . . . . .	2. —	48	48	..	48
Riviera . . . . .	1.500	50	50	..	50
Foino . . . . .	2. —	20	20	..	20
Totale . . . . .	..	502	493	25	468



TAVOLA I — POPOLAZIONE DEI COMUNI E FRAZIONI DI COMUNE.

Censimento 1901.

Novara.

COMUNI E FRAZIONI	Distanza dal centro Km.	POPOLAZIONE				COMUNI E FRAZIONI	Distanza dal centro Km.	POPOLAZIONE			
		residente o legale	presente o di fatto					residente o legale	presente o di fatto		
			in complesso	agglomerata	sparsa				in complesso	agglomerata	sparsa
<b>Castelletto Cervo</b>					<b>Croce di Mosso</b>						
* Villa . . . . .	..	512	501	264	237	* Chiesa . . . . .	..	158	143	137	6
San Pietro . . . . .	1.100	482	461	19	442	Aviè . . . . .	0.520	86	72	72	..
Totale . . . . .	..	994	962	283	679	Molino . . . . .	0.300	185	170	164	6
<b>Castelletto Villa . . . . .</b>					<b>Torrello . . . . .</b>						
..	..	386	368	368	..	Bose . . . . .	0.550	201	177	107	70
<b>Cavaglia</b>					<b>Robbio . . . . .</b>						
Cavaglia . . . . .	..	1734	1651	1651	..	Pro'le . . . . .	0.800	52	47	47	..
Dua . . . . .	1.350	146	145	..	145	Robbio . . . . .	0.970	107	96	96	..
Calliano . . . . .	2.900	294	287	..	287	Molina . . . . .	1.084	249	231	176	55
Goldida . . . . .	1.850	350	346	..	346	Falzero . . . . .	1.700	51	50	50	..
Magliole . . . . .	2. —	272	272	..	272	Strona Campore . . . . .	1.900	126	117	117	..
Montemaggiore . . . . .	1.400	351	351	..	351	Simone . . . . .	2.200	171	157	157	..
Totale . . . . .	..	3147	3052	1651	1401	Violetto . . . . .	2.800	130	121	111	10
<b>Cerreto Castello . . . . .</b>					<b>Gallo . . . . .</b>						
..	..	296	300	..	300	Fiorina . . . . .	1.600	86	73	43	30
<b>Cerrione</b>					<b>Premarcia . . . . .</b>						
Cerrione . . . . .	..	638	633	473	160	Piana . . . . .	1.300	109	97	89	8
Vergnasco . . . . .	2.500	681	635	534	101	Orcurto . . . . .	1.200	91	85	85	..
Zanga . . . . .	1.500	312	305	65	240	Frignocca . . . . .	1.400	132	124	124	..
Magnonevolo . . . . .	2.200	338	344	275	69	Totale . . . . .	2. —	133	117	122	7
Totale . . . . .	..	1969	1917	1347	570	<b>Crosa</b>					
<b>Chiavazza</b>					<b>* Villa . . . . .</b>						
* Villa . . . . .	..	1471	1446	1411	35	Ajnone . . . . .	0.500	413	394	394	..
Magliola . . . . .	..	1595	1533	1349	184	Totale . . . . .	..	84	75	75	..
Vaglio . . . . .	2. —	421	400	..	400	<b>Curino</b>					
Colma . . . . .	4. —	83	81	..	81	* San Martino . . . . .	..	1009	940	..	940
Totale . . . . .	..	3570	3460	2760	700	San Nicolao . . . . .	2. —	458	454	..	454
<b>Coggiola</b>					<b>San Bononio . . . . .</b>						
* Formantero . . . . .	..	798	716	610	106	Santa Maria . . . . .	3. —	374	289	..	289
Villa . . . . .	0.400	712	637	544	93	Totale . . . . .	2. —	675	657	..	657
Zuccaro . . . . .	1. —	597	512	512	..	<b>Donato</b>					
Viera . . . . .	3. —	674	578	578	..	* Villa . . . . .	..	916	883	601	282
Rivò . . . . .	4. —	283	235	235	..	Casale . . . . .	1. —	356	323	301	22
Piletta . . . . .	2. —	250	232	219	13	Ceresito . . . . .	2. —	424	385	256	129
Fervazzo . . . . .	3. —	263	225	225	..	Piazza . . . . .	1.500	60	62	35	27
Totale . . . . .	..	3577	3135	2923	212	Totale . . . . .	..	1756	1653	1193	460
<b>Cossato</b>					<b>Dorzano . . . . .</b>						
* Chiesa . . . . .	..	976	998	890	108	..	..	612	560	498	62
Castellazzo . . . . .	2.500	1519	1437	1387	50	<b>Flecchia</b>					
Broglio . . . . .	0.500	975	959	874	85	Flecchia . . . . .	..	660	637	637	..
Cerro . . . . .	2. —	1292	1292	1253	39	Mucengo, Ponzone e	..	275	260	234	26
Totale . . . . .	..	4762	4686	4404	282	Case sparse . . . . .	1.500	275	260	234	26
<b>Cossila</b>					<b>Gaglianico</b>						
Cossila . . . . .	..	1546	1464	659	805	* Villa . . . . .	..	615	621	525	96
San Giò . . . . .	2. —	917	874	192	682	Savagnasco . . . . .	1. —	444	442	387	55
Favaro . . . . .	5. —	1242	980	305	675	Totale . . . . .	..	1059	1063	912	151
Totale . . . . .	..	3705	3318	1156	2162	<b>Graglia</b>					
<b>Crevacuore</b>					<b>Graglia . . . . .</b>						
* Borgo . . . . .	..	1005	967	878	89	Cascinali . . . . .	2. —	573	498	..	498
Pianezza . . . . .	0.750	62	60	60	..	Santuario . . . . .	4. —	750	649	649	..
San Rocco . . . . .	0.750	53	51	51	..	Vagliumina . . . . .	3. —	337	291	291	..
Azoglio . . . . .	0.600	127	130	126	4	Totale . . . . .	..	3018	2618	2120	498
Totale . . . . .	..	1247	1208	1115	93						



TAVOLA I — POPOLAZIONE DEI COMUNI E FRAZIONI DI COMUNE.

Censimento 1901.

Novara.

COMUNI E FRAZIONI	Distanza dal centro Km.	POPOLAZIONE				COMUNI E FRAZIONI	Distanza dal centro Km.	POPOLAZIONE			
		residente o legale	presente o di fatto					residente o legale	presente o di fatto		
			in complesso	agglomerata	sparsa				in complesso	agglomerata	sparsa
<b>Portula</b>					<b>Sala Biellese</b>						
* Matrice . . . . .	..	850	721	697	24	* Codovico . . . . .	..	318	323	323	..
Gila . . . . .	0.500	127	118	118	..	Borgazza . . . . .	—	299	297	214	83
Castagnea . . . . .	1.200	510	462	457	5	Borghetto . . . . .	..	332	327	304	23
Granero . . . . .	2.500	157	153	153	..	Mombello . . . . .	0.500	296	294	274	20
Masseranga . . . . .	3. —	443	426	398	28	Bornasco . . . . .	2.500	384	375	275	100
Totale . . . . .	..	2087	1880	1823	57	Totale . . . . .	..	1629	1616	1390	226
<b>Postua</b>					<b>Salussola</b>						
* Chiesa . . . . .	..	314	317	310	7	Salussola . . . . .	..	1088	1048	900	148
Barinciano . . . . .	0.220	167	171	166	5	Vigellio . . . . .	2. —	516	502	213	289
Riva . . . . .	0.240	148	150	150	..	San Secondo . . . . .	2. —	419	404	228	176
Fucine . . . . .	0.470	92	98	93	..	Arro . . . . .	3.200	812	798	436	362
Naulina . . . . .	0.650	72	77	77	..	Totale . . . . .	..	2835	2752	1777	975
Roncole . . . . .	1.020	293	293	285	8	<b>Sandigliano</b>					
Totale . . . . .	..	1086	1101	1081	20	* Piazza . . . . .	..	676	645	520	125
<b>Pralungo</b>					<b>Torrione</b>						
Pralungo . . . . .	..	1670	1648	1329	319	Torrione . . . . .	1. —	831	778	611	167
Sant' Erosia . . . . .	1.800	1018	939	188	751	Totale . . . . .	..	1507	1423	1131	292
Valle . . . . .	2. —	256	247	139	108	<b>San Giuseppe di Casto</b>					
Totale . . . . .	..	2944	2834	1656	1178	* Sereno . . . . .	..	173	166	166	..
<b>Pray</b>					<b>Golzio</b>						
* Chiesa . . . . .	..	81	77	77	..	Golzio . . . . .	0.600	110	108	99	9
Sella . . . . .	0.250	49	47	47	..	Cezzuti . . . . .	1. —	136	136	136	..
Robattino . . . . .	0.120	85	83	83	..	Totale . . . . .	..	419	410	401	9
Burocco . . . . .	0.250	69	65	65	..	<b>San Paolo Cervo</b>					
Chiesetta . . . . .	0.350	241	239	..	239	San Paolo . . . . .	..	256	186	182	4
Totale . . . . .	..	525	511	272	239	Mortigliengo . . . . .	1.700	279	301	227	74
<b>Quaregna</b>					<b>Riabello</b>						
Quaregna . . . . .	..	353	350	..	350	Riabello . . . . .	2.400	301	240	240	..
<b>Quittengo</b>					<b>Totale</b>						
Quittengo . . . . .	..	647	522	468	54	Totale . . . . .	..	836	727	649	78
Orio Mosso . . . . .	1.600	106	90	90	..	<b>Salve Marcone</b>					
Rialmosso . . . . .	2.700	274	215	209	6	* Tappi . . . . .	..	138	121	121	..
Totale . . . . .	..	1027	827	767	60	Rosa . . . . .	0.150	59	49	49	..
<b>Ronco Biellese</b>					<b>Burzani</b>						
* Chiesa . . . . .	..	405	385	350	35	Burzani . . . . .	0.400	60	59	59	..
Ceresa . . . . .	0.450	173	159	149	10	Rossi . . . . .	0.350	38	35	35	..
San Grato . . . . .	1.040	303	299	293	6	Totale . . . . .	..	295	264	264	..
Riviera . . . . .	0.400	277	265	223	42	<b>Serravalle Sesia</b>					
Regis . . . . .	0.850	159	143	97	46	Serravalle . . . . .	..	2694	2648	2629	19
Veggio . . . . .	2.980	398	369	325	44	Limme . . . . .	0.150	433	429	..	429
Totale . . . . .	..	1715	1620	1437	183	Gattera . . . . .	1. —	245	230	..	230
<b>Roppolo</b>					<b>Totale</b>						
* Roppolo Piano . . . . .	..	587	570	429	141	Totale . . . . .	..	3372	3307	2629	678
Roppolo Castello . . . . .	2.500	589	545	275	270	<b>Soprana</b>					
Totale . . . . .	..	1156	1115	704	411	* Lanvario . . . . .	..	182	174	174	..
<b>Sagliano Micca</b>					<b>Cerruti</b>						
Sagliano . . . . .	..	1912	1786	1786	..	Cerruti . . . . .	1.500	290	207	207	..
Passo Breve . . . . .	2. —	300	292	292	..	Bozzola . . . . .	1. —	108	96	96	..
Falletti . . . . .	3. —	173	155	155	..	Molinengo . . . . .	1.800	262	256	256	..
Oneglia . . . . .	2.500	220	213	213	..	Cerreja . . . . .	2.700	169	147	147	..
Code . . . . .	3. —	111	99	99	..	Baltigati . . . . .	2.900	358	350	350	..
Totale . . . . .	..	2716	2545	2545	..	Totale . . . . .	..	1304	1230	1230	..
<b>Sordevolo</b>					<b>Sordevolo</b>						
Sordevolo . . . . .	..	1882	1816	1595	221	Sordevolo . . . . .	..	1882	1816	1595	221
Verdobbio . . . . .	0.900	147	147	125	22	Verdobbio . . . . .	0.900	147	147	125	22
Rubiola . . . . .	0.950	324	308	268	40	Rubiola . . . . .	0.950	324	308	268	40
Totale . . . . .	..	2353	2271	1988	283	Totale . . . . .	..	2353	2271	1988	283



TAVOLA I — POPOLAZIONE DEI COMUNI E FRAZIONI DI COMUNE.

Censimento 1901.

Novara.

COMUNI E FRAZIONI	Distanza dal centro Km.	POPOLAZIONE				COMUNI E FRAZIONI	Distanza dal centro Km.	POPOLAZIONE								
		residen- dente o legale	presente o di fatto					residen- dente o legale	presente o di fatto							
			in com- plesso	agglom- merata	sparsa				in com- plesso	agglom- merata	sparsa					
<b>Zumaglia</b>					<b>Bognanco Dentro</b>											
* Villa . . . . .	..	111	108	108	..	..	157	158	57	101						
Delpiano . . . . .	0.100	108	108	108	..	0.300	92	92	59	33						
Zumaglini . . . . .	0.400	104	103	103	..	0.600	97	94	89	5						
Crès . . . . .	0.450	96	98	93	5	2.500	102	104	81	23						
Viglieno . . . . .	0.500	73	70	70	..	2.500	68	62	..	62						
Bona . . . . .	0.600	61	61	57	4	2.720	77	77	..	77						
Selletta . . . . .	0.700	24	25	..	25	Totale . . . . .	..	583	587	286	301					
Bareto . . . . .	0.750	158	157	136	21	<b>Bognanco Fuori</b>										
Uberti . . . . .	1.400	66	66	57	9	* San Marco . . . . .	..	20	19	19	..					
Case sparse . . . . .	1.800	48	48	..	48	Messasca . . . . .	1. —	153	128	121	7					
Totale . . . . .	..	849	844	732	112	Pianezza . . . . .	0.620	65	62	62	..					
<b>TOTALE DEL CIRCONDARIO</b>					..	174718	164055	129489	34566							
<b>Circondario di Domodossola.</b>																
<b>Agaro</b>					..	104	97	97	..	<b>Buttogno</b>						
<b>Albogno</b>					..	113	96	96	..	<b>Caddo</b>						
<b>Antronapiana</b>					..	223	204	204	..	* Villalunga . . . . .	..	50	60	60	..	
* Colonasca . . . . .	..	223	204	204	..	0.400	29	36	..	36	..					
Sant'Anna . . . . .	0.050	134	134	134	..	0.100	34	70	..	70	..					
Santa Maria . . . . .	0.100	153	143	143	..	0.500	53	114	..	114	..					
Rovesca . . . . .	1.500	77	76	76	..	Totale . . . . .	..	166	280	60	220					
Totale . . . . .	..	587	557	557	..	<b>Calasca</b>										
<b>Anzino</b>					..	175	163	163	..	* Antrogna . . . . .	..	228	225	225	..	
Anzino . . . . .	..	175	163	163	..	2.630	30	28	28	..	71	69	68	..		
Case Rovazzi . . . . .	2.630	30	28	28	..	Totale . . . . .	..	205	191	191	..	1.500	167	167	167	..
Totale . . . . .	..	205	191	191	..	<b>Cardazza</b>										
<b>Baceno</b>					..	286	247	215	32	* Cuzzeo . . . . .	..	488	490	490	..	
Baceno . . . . .	..	286	247	215	32	0.300	117	105	97	8	1.500	158	158	..	158	
Prea . . . . .	0.300	117	105	97	8	1.200	68	65	49	14	2. —	184	184	..	184	
Crino . . . . .	1.200	68	65	49	14	1.400	76	69	65	4	Totale . . . . .	..	830	832	490	342
Graglia . . . . .	1.400	76	69	65	4	1.100	35	29	29	..	<b>Castiglione d'Ossola</b>					
Uresso . . . . .	1.100	35	29	29	..	1.800	114	93	93	..	Castiglione . . . . .	..	133	133	133	..
Bevola . . . . .	1.800	114	93	93	..	2. —	526	405	405	..	1. —	31	30	..	30	
Croveo . . . . .	2. —	526	405	405	..	3. —	57	49	49	..	2. —	26	30	..	30	
Osso . . . . .	3. —	57	49	49	..	Totale . . . . .	1279	1060	1002	58	2. —	20	20	..	20	
Totale . . . . .	..	1279	1060	1002	58	<b>Sannio</b>										
<b>Bannio</b>					..	326	314	314	..	Bannio . . . . .	..	326	314	314	..	
Bannio . . . . .	..	326	314	314	..	0.850	43	37	37	..	0.850	107	107	107	..	
Parcineto . . . . .	0.850	43	37	37	..	0.960	2	2	2	..	0.960	2	2	2	..	
Fontane . . . . .	0.800	107	107	107	..	1.600	22	21	21	..	1.600	22	21	21	..	
Gageto . . . . .	0.960	2	2	2	..	1.010	34	29	29	..	1.010	34	29	29	..	
Valpiana . . . . .	1.600	22	21	21	..	1.100	119	116	116	..	1.100	119	116	116	..	
Pioda . . . . .	1.010	34	29	29	..	1.200	92	87	87	..	1.200	92	87	87	..	
Pontegrande . . . . .	1.100	119	116	116	..	1.350	35	35	35	..	1.350	35	35	35	..	
Rivetto . . . . .	1.200	92	87	87	..	1.440	42	41	41	..	1.440	42	41	41	..	
Prucci . . . . .	1.350	35	35	35	..	Totale . . . . .	822	789	789	..	<b>Beura</b>					
Lancino . . . . .	1.440	42	41	41	..	<b>Beura</b>										
Totale . . . . .	..	822	789	789	..	Beura . . . . .	614	584	584	..	1.500	51	48	..	48	
<b>Beura</b>					..	1.500	51	48	..	48	2. —	75	74	..	74	
Beura . . . . .	..	614	584	584	..	Totale . . . . .	740	706	584	122	<b>Totale</b>					
Bisoglio . . . . .	1.500	51	48	..	48	<b>Totale</b>										
Fareggiano . . . . .	2. —	75	74	..	74	..	514	514	133	381						
Totale . . . . .	..	740	706	584	122	<b>Totale</b>										

TAVOLA I — POPOLAZIONE DEI COMUNI E FRAZIONI DI COMUNE.

Censimento 1901.

Novara.

COMUNI E FRAZIONI	Distanza dal centro Km.	POPOLAZIONE				COMUNI E FRAZIONI	Distanza dal centro Km.	POPOLAZIONE			
		residente o legale	presente o di fatto					residente o legale	presente o di fatto		
			in complesso	agglomerata	sparsa				in complesso	agglomerata	sparsa
<b>Ceppomorelli</b>					<b>Domodossola</b>						
Ceppomorelli . . . . .	..	211	212	212	..	3488	3842	3200	642		
Borgone . . . . .	0. 800	76	73	73	..	486	502	63	439		
Prequartera . . . . .	1. —	19	15	18	..	..	..	..	..		
Canfinello . . . . .	1. 200	51	50	50	..	..	..	..	..		
Croppo . . . . .	2. 300	21	21	21	..	..	..	..	..		
Casa Opaco . . . . .	2. 300	43	43	43	..	..	..	..	..		
Campoli . . . . .	2. 500	72	62	62	..	..	..	..	..		
Mondelli . . . . .	4. —	62	63	63	..	..	..	..	..		
<b>Totale . . . . .</b>	<b>..</b>	<b>555</b>	<b>542</b>	<b>542</b>	<b>..</b>	<b>4629</b>	<b>5016</b>	<b>3636</b>	<b>1380</b>		
<b>Cimamulera</b>					<b>Druogno</b>						
La Chiesa . . . . .	..	20	20	20	..	..	..	..	..		
* La Piana . . . . .	0. 100	21	21	21	..	..	..	..	..		
Casa del Negro . . . . .	0. 150	21	21	21	..	..	..	..	..		
Pairazzo . . . . .	0. 200	27	27	27	..	..	..	..	..		
Aprì . . . . .	0. 200	11	11	11	..	..	..	..	..		
Casa Sana . . . . .	0. 300	25	25	25	..	..	..	..	..		
Colletto . . . . .	0. 350	16	15	15	..	..	..	..	..		
Casa Girardi . . . . .	0. 600	23	23	23	..	..	..	..	..		
Mezzamulera . . . . .	0. 700	28	27	9	18	..	..	..	..		
Madonna . . . . .	0. 700	32	30	27	3	..	..	..	..		
Morlongo . . . . .	0. 750	20	19	19	..	..	..	..	..		
Gozzi di Sopra . . . . .	0. 800	14	14	14	..	..	..	..	..		
Gozzi di Sotto . . . . .	0. 800	25	24	24	..	..	..	..	..		
San Giuseppe . . . . .	0. 800	23	23	23	..	..	..	..	..		
Migiana . . . . .	1. 500	45	49	43	6	..	..	..	..		
<b>Totale . . . . .</b>	<b>..</b>	<b>351</b>	<b>349</b>	<b>322</b>	<b>27</b>	<b>..</b>	<b>503</b>	<b>490</b>	<b>490</b>		
<b>Coimo . . . . .</b>					<b>Finero . . . . .</b>						
..	..	268	272	226	46	..	289	270	270		
<b>Craveggia . . . . .</b>					<b>Folsogno . . . . .</b>						
..	..	763	749	749	..	..	163	144	144		
<b>Cravegna</b>					<b>Formazza</b>						
Cravegna . . . . .	..	301	301	301	..	..	124	121	87		
Campieno . . . . .	0. 800	138	138	138	..	1. 200	78	72	..		
Navasco . . . . .	1. —	50	50	50	..	2. —	68	69	69		
<b>Totale . . . . .</b>	<b>..</b>	<b>489</b>	<b>489</b>	<b>489</b>	<b>..</b>	4. 700	81	76	76		
<b>Crevola d'Ossola</b>					<b>Macugnaga</b>						
* Selva . . . . .	..	875	882	121	762	..	166	150	60		
Ajami . . . . .	2. —	96	123	63	60	1. —	41	36	36		
Ojra . . . . .	2. 300	210	211	143	68	1. 500	76	67	67		
Pontemaglio . . . . .	3. 400	91	95	55	40	1. 500	30	25	25		
<b>Totale . . . . .</b>	<b>..</b>	<b>1272</b>	<b>1312</b>	<b>382</b>	<b>930</b>	2. 500	38	29	29		
<b>Crodo</b>					<b>Malesco . . . . .</b>						
Crodo . . . . .	..	234	232	232	..	..	594	580	580		
Braccio . . . . .	1. 500	47	47	..	47	..	..	..	..		
Emo . . . . .	1. 500	23	23	..	23	..	..	..	..		
Vegno . . . . .	1. 500	104	104	..	104	..	..	..	..		
Salecchio . . . . .	1. 500	24	24	..	24	..	..	..	..		
Quattegno . . . . .	1. 500	38	38	..	38	..	..	..	..		
Alpiano . . . . .	2. —	62	62	..	62	..	..	..	..		
Molinetto . . . . .	2. 500	26	26	..	26	..	..	..	..		
Maglioglio . . . . .	4. —	67	67	..	67	..	..	..	..		
Rencio Superiore . . . . .	4. —	23	23	..	23	..	..	..	..		
Crego . . . . .	4. —	42	42	..	42	..	..	..	..		
Cruppo . . . . .	4. —	35	35	..	35	..	..	..	..		
Rencio Inferiore . . . . .	5. —	20	20	..	20	..	..	..	..		
Dugno . . . . .	5. —	23	23	..	23	..	..	..	..		
<b>Totale . . . . .</b>	<b>..</b>	<b>768</b>	<b>766</b>	<b>232</b>	<b>534</b>	<b>..</b>	<b>798</b>	<b>732</b>	<b>616</b>		
<b>Dissimo . . . . .</b>					<b>Masera</b>						
..	..	219	207	207	..	..	432	438	101		
					<b>Montecrestese</b>						
					* Chiesa . . . . .						
					Burella . . . . .						
					Naviledo . . . . .						
					Altoggio . . . . .						
					<b>Totale . . . . .</b>						
					<b>Monte Ossolano</b>						
					* Chiesa . . . . .						
					Pregliasca . . . . .						
					Monticchio . . . . .						
					Baro . . . . .						
					Casa Buonsignore . . . . .						
					<b>Totale . . . . .</b>						

TAVOLA I — POPOLAZIONE DEI COMUNI E FRAZIONI DI COMUNE.

Censimento 1901.

Novara.

COMUNI E FRAZIONI	Distanza dal centro Km.	POPOLAZIONE				COMUNI E FRAZIONI	Distanza dal centro Km.	POPOLAZIONE						
		residente o legale	presente o di fatto					residente o legale	presente o di fatto					
			in complesso	agglomerata	sparsa				in complesso	agglomerata	sparsa			
<b>Montescheno</b>					<b>Schieranco</b>									
* Cresti . . . . .		174	172	172	..		51	46	46	..				
Croppo . . . . .	0.500	21	20	20	..	0.300	23	21	21	..				
Ovesco . . . . .	0.900	78	79	79	..	1.500	118	112	112	..				
Sasso . . . . .	1.300	21	20	20	..	1.600	40	38	38	..				
Selve . . . . .	1.400	39	39	39	..	1.800	39	38	38	..				
Progno . . . . .	1.400	109	110	110	..	2.200	66	63	63	..				
Barboniga . . . . .	1.800	20	20	20	..	Totale . . . . .								
Valleggia . . . . .	2. —	92	91	91	..									
Vallemiola . . . . .	2.400	108	105	105	..	337	318	318	..					
Zonca . . . . .	3. —	176	175	175	..	<b>Seppiana</b>								
Galliano . . . . .	3.400	14	14	14	..	Seppiana . . . . .	219	214	214	..				
Totale . . . . .					852	815	845	..	Cambione . . . . .	60	59	59	..	
<b>Mozzio</b>					<b>Tappia</b>									
Mozzio . . . . .	..	179	180	180	..	* Valpiana . . . . .	..	102	102	..				
Smeglio . . . . .	0.500	89	87	87	..	Tappia . . . . .	0.450	34	34	..				
Totale . . . . .					268	267	267	..	Piano . . . . .	85	87	..		
<b>Olgia</b> . . . . .					219	218	218	..	Totale . . . . .					
<b>Pallanzeno</b> . . . . .					580	576	576	..	221	223	136	87		
<b>Piedimulera</b> . . . . .					583	587	568	19	<b>Toceno</b> . . . . .					
<b>Preglia</b>					<b>Trasquera</b>									
* Piano . . . . .	..	241	272	33	239	Trasquera . . . . .	..	324	326	309	17			
Bosco . . . . .	1.500	150	150	63	87	Balmalonesca . . . . .	3. —	27	1630	1313	317			
Monte . . . . .	1.200	44	44	28	16	Bugliaga . . . . .	3.500	170	170	51	119			
Totale . . . . .					435	466	124	342	Iselle . . . . .	4. —	144	780	722	58
<b>Premia</b>					<b>Trontano</b>									
* Casa Francesco . . . . .	..	47	49	47	2	Trontano . . . . .	..	682	684	572	112			
Benevoli . . . . .	0.080	44	44	44	..	Pajesco . . . . .	4.320	150	152	152	..			
Rodis . . . . .	0.150	34	34	34	..	Cosasca . . . . .	5.270	373	376	..	376			
Piazza . . . . .	0.250	47	47	47	..	Totale . . . . .								
Albogno . . . . .	0.300	37	37	37	..	1205	1212	724	488					
Altoggio . . . . .	0.350	33	33	33	..	<b>Vagna</b>								
Rozzaro . . . . .	0.900	41	41	41	..	* Maggianigo . . . . .	..	169	168	150	18			
Pioda . . . . .	1.500	118	115	115	..	Zoncallna . . . . .	0.750	90	90	78	12			
Uriozzo . . . . .	1.620	22	22	22	..	Andosso . . . . .	0.850	31	31	31	..			
Saggiato . . . . .	1.950	25	25	25	..	Vallesone . . . . .	0.900	50	50	50	..			
Piedilata . . . . .	2. —	61	61	61	..	Prata . . . . .	0.420	63	63	54	9			
Cristo . . . . .	2.100	24	24	24	..	Castanedo . . . . .	0.920	192	187	33	151			
Cagiogno . . . . .	2.150	31	31	31	..	Cruppi . . . . .	1.790	37	37	30	7			
Cadarese . . . . .	4. —	94	94	83	11	Anzuno . . . . .	2.990	80	79	44	35			
San Rocco . . . . .	4.850	97	99	82	17	Totale . . . . .								
Passo . . . . .	5.060	45	45	45	..	712	705	470	235					
Rivasco . . . . .	8.500	79	79	67	12	<b>Vanzone con San Carlo</b>								
Chioso . . . . .	10.080	19	19	19	..	* Vanzone . . . . .	..	231	228	228	..			
Totale . . . . .					898	899	857	42	Roletto . . . . .	0.650	82	82	82	
<b>Re</b> . . . . .					194	178	178	..	Valeggio . . . . .	0.720	119	117	14	103
<b>Salecchio</b>					<b>Schieranco</b>									
* Salecchio Inferiore . . . . .	..	56	50	50	..	* Terzo Dentro . . . . .	..	51	46	46	..			
Salecchio Superiore . . . . .	3. —	34	29	29	..	Terzo Fuori . . . . .	0.300	23	21	21	..			
Totale . . . . .					90	79	79	..	Schieranco . . . . .	1.500	118	112	112	
<b>Santa Maria Maggiore e Crana</b>					<b>Seppiana</b>									
* Santa Maria Maggiore . . . . .	..	403	386	386	..	Seppiana . . . . .	..	219	214	214	..			
Crana . . . . .	1. —	320	310	310	..	Cambione . . . . .	0.800	60	59	59	..			
Totale . . . . .					723	696	696	..	Galliano . . . . .	1.200	19	15	15	

TAVOLA I — POPOLAZIONE DEI COMUNI E FRAZIONI DI COMUNE.

Novara.

Censimento 1901.

COMUNI E FRAZIONI	Distanza dal centro Km.	POPOLAZIONE			COMUNI E FRAZIONI	Distanza dal centro Km.	POPOLAZIONE			
		residente o legale	presente o di fatto				residente o legale	presente o di fatto		
			in complesso	agglomerata				sparsa	in complesso	agglomerata
<b>Varzo</b>										
Varzo . . . . .	..	217	222	222	Varchignoli . . . . .	1.650	9	8	8	..
Riva . . . . .	0.200	44	44	44	Gaggio . . . . .	1.710	163	161	86	75
Selviggia Dentro . . . . .	0.250	27	27	27	Murata . . . . .	2.230	67	69	63	6
Altreggiolo . . . . .	0.800	50	50	50	Totale . . . . .	..	1597	1653	1459	194
Sale' . . . . .	0.400	19	19	19	<b>Villette</b>					
Colla . . . . .	0.300	58	58	58	* Vallaro . . . . .	..	174	146	146	..
Riceno . . . . .	1. —	126	128	128	Gagliago . . . . .	0.080	205	182	182	..
Selviggia Fuori . . . . .	0.270	20	20	20	Londrago . . . . .	0.200	13	11	11	..
Caltagna . . . . .	0.500	109	109	109	Totale . . . . .	..	392	339	339	..
Casa Bono . . . . .	0.100	71	62	62	<b>Vocogno e Prestinone</b>					
Durogna . . . . .	0.700	84	84	84	* Vocogno . . . . .	..	222	196	194	2
Alneda Sopra . . . . .	0.200	212	308	308	Prestinone . . . . .	1. —	110	94	94	..
Alneda Sotto . . . . .	0.300	37	93	93	Totale . . . . .	..	332	290	288	2
Bassogno . . . . .	0.400	26	26	26	<b>Zcrnasco . . . . .</b>	..	167	153	131	22
Gravona . . . . .	0.500	28	27	27	TOTALE DEL CIRCONDARIO		38338	41248	33412	7836
Comero e Casacuccio . . . . .	0.600	24	22	22						
Prato . . . . .	0.800	63	55	55						
Coggia . . . . .	1.200	119	102	102						
Balmella . . . . .	1.800	39	37	37						
Vaniullo . . . . .	0.400	49	45	45						
Castello . . . . .	0.400	36	37	37						
Gaggietto . . . . .	0.600	17	15	15						
Staggiolo e Ciotto . . . . .	1.600	17	18	18						
Casa Giorgio . . . . .	1. —	19	17	17						
Fontana . . . . .	0.500	164	406	406						
Blanca . . . . .	0.450	41	102	102						
Casa Quirico . . . . .	0.800	35	74	74						
Casa Stanga . . . . .	0.750	23	36	36						
Casa Steffenino . . . . .	0.750	31	41	41						
Mognè . . . . .	0.750	27	31	31						
Casa Roggia . . . . .	0.800	13	13	13						
Plaggio . . . . .	1.100	101	194	194						
Cavallera e Casavento . . . . .	1.350	22	20	20						
Porta . . . . .	1.400	43	48	48						
Bertonio . . . . .	1.500	991	1219	1219	<b>Agnellengo . . . . .</b>	..	244	254	187	67
Rosso . . . . .	1.800	258	398	398	<b>Agrate Conturbia</b>					
Lincio . . . . .	2. —	29	29	29	* Agrate . . . . .	..	1137	1061	980	131
Torriggia Inferiore . . . . .	2.200	18	18	18	Conturbia . . . . .	1.750	772	753	571	182
Torriggia Superiore . . . . .	2.500	26	23	23	Totale . . . . .	..	1909	1814	1501	313
Nante . . . . .	4. —	201	257	257	<b>Alzate con Linduno . . . . .</b>	..	588	589	561	28
RIEPILOGO PER FRAZIONI					<b>Ameno</b>					
Varzo . . . . .	..	825	823	823	Ameno . . . . .	..	1122	1068	988	80
Alneda Sopra . . . . .	..	1186	1767	1767	Vacciaghetto . . . . .	0.950	126	120	120	..
Bertonio . . . . .	..	1523	1944	1944	Vacciago . . . . .	1. —	214	197	197	..
Totale . . . . .	..	3534	4534	4534	Lortallo . . . . .	1.100	186	181	181	..
<b>Viceno . . . . .</b>	..	133	120	120	Molini . . . . .	1.250	69	68	68	..
<b>Viganella</b>					Pezzasco . . . . .	1.500	107	99	99	..
Viganella . . . . .	..	216	207	207	Milanetto . . . . .	1.600	59	52	52	..
Rivera . . . . .	0.400	62	61	61	Tabarino . . . . .	2. —	86	77	77	..
Bordo . . . . .	1.500	46	44	44	Mirabello . . . . .	2.400	25	24	24	..
Cheggio . . . . .	1.900	48	48	48	Pecorino . . . . .	2.700	99	95	95	..
Ruginenta . . . . .	2.200	31	30	30	Tacchino . . . . .	2.700	37	37	37	..
Prato . . . . .	2.600	27	28	28	Cassano . . . . .	2.800	98	94	94	..
Terzo Fuori . . . . .	3. —	8	8	8	Scullera . . . . .	3.550	35	33	33	..
Totale . . . . .	..	438	426	426	Totale . . . . .	..	2263	2145	2065	80
<b>Villa d'Ossola</b>					<b>Ara</b>					
Noga . . . . .	..	89	93	93	Ara . . . . .	..	320	314	314	..
Daronzo . . . . .	0.200	158	157	129	Molino Ianetti . . . . .	1. —	20	22	10	12
Falghera . . . . .	0.780	140	153	153	Cascina Cesare . . . . .	1.500	16	16	16	..
Casa dei Conti . . . . .	0.900	104	103	103	Totale . . . . .	..	356	352	340	12
Ponte . . . . .	1.080	176	186	184	<b>Armeno</b>					
Boschetto . . . . .	1.160	82	79	79	Armeno e Lavignino . . . . .	..	1745	1657	1514	143
Rogolo . . . . .	1.280	134	143	112	Cheggio . . . . .	1.050	84	78	78	..
Plaggio . . . . .	1.480	254	269	239	Bassola . . . . .	1.500	152	147	147	..
Coletta . . . . .	1.530	22	22	22	Totale . . . . .	..	1981	1882	1739	143
Cappelle del Sasso . . . . .	1.550	199	210	188						



TAVOLA I — POPOLAZIONE DEI COMUNI E FRAZIONI DI COMUNE.

Censimento 1901.

Novara.

COMUNI E FRAZIONI	Distanza dal centro Km.	POPOLAZIONE				COMUNI E FRAZIONI	Distanza dal centro Km.	POPOLAZIONE				
		residente o legale	presente o di fatto					residente o legale	presente o di fatto			
			in complesso	agglomerata	sparsa				in complesso	agglomerata	sparsa	
<b>Arola</b>												
Arola . . . . .	..	578	568	568	..	<b>Borgo Vercelli</b> . . . . .	..	3280	3266	2913	353	
Pianezza . . . . .	1. —	106	104	104	..	Briga . . . . .	..	1283	1222	1017	205	
Totale . . . . .	..	684	672	672	..	<b>Briona</b>						
<b>Arona</b> . . . . .	..	4578	4700	3556	1144	Briona . . . . .	..	852	848	721	127	
<b>Artò</b>						Proh. . . . .	2.500	234	239	99	140	
Artò . . . . .	..	280	236	236	..	San Bernardino . . . . .	7. —	261	269	153	116	
Centonara . . . . .	1. —	150	128	118	10	Totale . . . . .	..	1347	1356	973	383	
Totale . . . . .	..	430	364	354	10	<b>Bugnate</b> . . . . .	..	256	230	230	..	
<b>Auzate</b> . . . . .	..	394	351	335	16	<b>Caltignaga</b>						
<b>Barengo</b>						Caltignaga . . . . .	..	990	955	855	100	
Barengo . . . . .	..	1310	1284	1125	159	Sologno . . . . .	2.500	569	565	437	78	
Solarolo . . . . .	3.500	228	230	168	62	Mirasole . . . . .	3.500	99	100	100	..	
Totale . . . . .	..	1538	1514	1293	221	Morghengo . . . . .	3. —	349	329	264	65	
<b>Bellinzago Novarese</b>						Totale . . . . .	..	2007	1949	1706	243	
Bellinzago . . . . .	..	4501	4433	4257	176	<b>Cameri</b> . . . . .	..	5432	5304	4417	887	
Dulzago . . . . .	3.550	149	157	134	23	<b>Carpignano Sesia</b> . . . . .	..	2641	2484	2442	42	
Cavagliano . . . . .	4.250	376	374	220	154	<b>Casalbeltrame</b>						
Totale . . . . .	..	5026	4964	4611	353	Casalbeltrame . . . . .	..	1121	1090	793	297	
<b>Biandrate</b>						Fisrengo . . . . .	5. —	220	219	145	74	
Biandrate . . . . .	..	1412	1410	1317	92	Totale . . . . .	..	1341	1309	938	371	
Marangana . . . . .	6. —	118	118	118	..	<b>Casaleggio Novarese</b> . . . . .	..	931	917	792	125	
Totale . . . . .	..	1530	1528	1435	93	<b>Casalino</b>						
<b>Boca</b>						Casalino . . . . .	..	1828	1794	1425	369	
Boca . . . . .	..	749	752	730	22	Cameriano . . . . .	4.500	1585	1568	966	602	
Ronchetto o San Rocco . . . . .	0.650	380	382	342	40	Orfengo . . . . .	5. —	293	282	246	36	
Baraggia . . . . .	1.200	454	456	417	39	Ponzana . . . . .	6. —	345	349	267	82	
Totale . . . . .	..	1583	1590	1489	101	Totale . . . . .	..	4051	3993	2904	1089	
<b>Bogogno</b> . . . . .	..	1946	1919	1297	622	<b>Casalvolone</b> . . . . .	..	2165	2153	1680	473	
<b>Boletto</b>						<b>Castellazzo Novarese</b> . . . . .	..	658	654	397	257	
Boletto . . . . .	..	357	278	263	15	<b>Castelletto sopra Ticino</b>						
Piana dei Monti . . . . .	11. —	178	162	162	..	Castelletto . . . . .	..	1281	1181	1181	..	
Totale . . . . .	..	535	440	425	15	Porto . . . . .	1. —	382	354	59	295	
<b>Bolzano</b> . . . . .	..	852	801	546	255	Brabbia . . . . .	1.500	980	814	145	669	
<b>Borgo Lavezzaro</b> . . . . .	..	3350	3114	2817	297	Dorbiè . . . . .	2.500	409	389	162	227	
<b>Borgomanero</b>						Pozzola . . . . .	3. —	1177	987	147	790	
Borgomanero . . . . .	..	6475	6284	5362	922	Cicognola . . . . .	3.500	511	461	142	319	
Santo Stefano . . . . .	1.630	1152	1106	743	363	Totale . . . . .	..	4740	4136	1836	2300	
Santa Croce . . . . .	1.650	518	468	468	..	<b>Cavaglietto</b> . . . . .	..	849	836	782	54	
San Marco . . . . .	2.700	350	338	328	10	<b>Cavaglio d'Agogna</b> . . . . .	..	1917	1890	1795	95	
Santa Cristina . . . . .	3.400	1636	1594	701	893	<b>Cavallirio</b>						
Totale . . . . .	..	10131	9790	7602	2188	* Cademarco . . . . .	..	232	220	220	..	
<b>Borgo Ticino</b>						Villa . . . . .	0.150	542	541	515	26	
Borgo Ticino . . . . .	..	2221	1994	1416	578	Piatè . . . . .	0.150	329	328	315	13	
Gagnago . . . . .	1.330	306	283	142	141	Sull' Oro . . . . .	0.200	229	229	229	..	
Campagnola . . . . .	2.600	174	160	157	3	Totale . . . . .	..	1332	1318	1279	39	
Totale . . . . .	..	2701	2437	1715	722	<b>Cerano</b>						
						Cerano . . . . .	..	6240	6085	4334	1751	
						Camerona . . . . .	4. —	164	163	126	37	
						Totale . . . . .	..	6404	6248	4460	1788	

TAVOLA I — POPOLAZIONE DEI COMUNI E FRAZIONI DI COMUNE.

Novara.

Censimento 1901.

COMUNI E FRAZIONI	Distanza dal centro Km.	POPOLAZIONE				COMUNI E FRAZIONI	Distanza dal centro Km.	POPOLAZIONE						
		resi- dente o legale	presente o di fatto					resi- dente o legale	presente o di fatto					
			in com- plesso	agglo- merata	sparsa				in com- plesso	agglo- merata	sparsa			
<b>Cesara</b>														
Cesara . . . . .	..	624	616	581	35	<b>Ghemme</b> . . . . .	..	4971	4932	4637	295			
Colma . . . . .	1. —	87	87	87	..	<b>Ghevio</b>								
Grassona . . . . .	2. —	73	73	73	..	Ghevio . . . . .	..	440	420	405	15			
Egro . . . . .	3.500	119	122	122	..	Silvera . . . . .	1. —	206	200	170	30			
Totale . . . . .	..	903	898	863	35	Totale . . . . .	..	646	620	575	45			
<b>Coiromonte</b> . . . . .	..	425	367	355	12	<b>Gozzano</b>								
<b>Colazza</b> . . . . .	..	592	570	558	12	Gozzano . . . . .	..	2602	2539	2374	165			
<b>Comignago</b>						Baraggia . . . . .	2. —	222	207	149	58			
Comignago . . . . .	..	459	399	285	114	Buccione . . . . .	2.500	159	127	86	41			
Villa . . . . .	1.250	259	235	140	98	Totale . . . . .	..	2983	2873	2609	264			
Mottalunga . . . . .	1.500	109	90	90	..	<b>Granozzo con Monticello</b>								
Totale . . . . .	..	827	727	515	212	* Granozzo . . . . .	..	1380	1346	955	391			
<b>Cressa</b> . . . . .	..	1682	1653	1194	459	Monticello . . . . .	2.500	935	902	481	421			
<b>Cureggio</b>						Totale . . . . .	..	2315	2248	1436	812			
Cureggio . . . . .	..	1226	1185	796	389	<b>Grignasco</b>								
Marzalesco . . . . .	2. —	367	358	282	76	Grignasco . . . . .	..	1764	1748	1481	267			
Cascine d'Enea . . . . .	3. —	288	279	221	58	Sella . . . . .	1. —	38	38	38	..			
Totale . . . . .	..	1881	1822	1299	523	Carola . . . . .	1.250	54	53	53	..			
<b>Dagnente</b>						Bertolotto . . . . .	2. —	36	34	34	..			
Dagnente . . . . .	..	515	510	414	96	Negri . . . . .	2. —	165	163	111	52			
Campagna . . . . .	1. —	100	99	99	..	Torchio . . . . .	2.250	189	188	164	24			
Totale . . . . .	..	615	609	513	96	Pianazza . . . . .	2.500	64	66	66	..			
<b>Divignano</b>						Sagliaschi . . . . .	2.500	125	122	104	18			
Divignano . . . . .	..	1113	978	978	..	Garodino . . . . .	3. —	97	93	69	24			
Pasquino . . . . .	?	358	309	..	309	Totale . . . . .	..	2532	2505	2120	385			
Rocchetta . . . . .	?	202	160	..	160	<b>Inverio Inferiore</b>								
Totale . . . . .	..	1673	1447	978	469	Inverio Inferiore . . . . .	..	1649	1548	1362	186			
<b>Fara Novarese</b> . . . . .	..	2518	2491	2129	362	Orio . . . . .	1.330	234	217	179	38			
<b>Fontaneto d'Agogna</b>						Mornerona . . . . .	1.660	187	180	108	72			
Fontaneto . . . . .	..	922	886	710	176	Barquedo . . . . .	1.750	564	516	374	142			
Sant'Antonio . . . . .	1.500	646	621	364	257	Talunno . . . . .	2.970	508	480	466	14			
Cacciana . . . . .	2. —	531	522	430	92	Totale . . . . .	..	3142	2941	2489	452			
Zerbido . . . . .	2.500	1180	1152	564	588	<b>Inverio Superiore</b> . . . . .	..	576	546	522	24			
Totale . . . . .	..	3279	3181	2068	1113	<b>Isola San Giulio</b>								
<b>Galliate</b> . . . . .	..	9056	8746	8517	229	Isola San Giulio . . . . .	..	26	172	172	..			
<b>Garbagna Novarese</b> . . . . .	..	1468	1445	1008	437	Paseolo . . . . .	1. —	166	158	20	138			
<b>Gargallo</b>						Corconio . . . . .	2. —	113	109	91	18			
* San Pietro . . . . .	..	95	96	90	6	Ronco . . . . .	3. —	158	151	142	9			
Casale Toeschi . . . . .	0.100	173	172	156	16	Totale . . . . .	..	463	590	425	165			
Id. Baroli . . . . .	0.100	117	115	85	30	<b>Landiona</b> . . . . .	..	1016	1006	915	91			
Id. Casarotti . . . . .	0.250	224	224	202	22	<b>Maggiara</b> . . . . .	..	2756	2704	2366	338			
Id. Cominazzini . . . . .	0.400	133	134	118	16	<b>Mandello Vitta</b> . . . . .	..	505	501	428	73			
Id. Valletta . . . . .	0.800	155	154	115	39	<b>Marano Ticino</b> . . . . .	..	1207	1195	983	212			
Id. Motto . . . . .	0.900	104	103	92	11	<b>Meina</b>								
Totale . . . . .	..	1001	998	858	140	Meina . . . . .	..	897	835	835	..			
<b>Gattico</b>						Borgo e case sparse . . . . .	0.050	431	412	146	266			
Gattico . . . . .	..	1666	1583	1035	548	Totale . . . . .	..	1328	1247	981	266			
Maggiate Inferiore . . . . .	2. —	669	630	630	..	<b>Mercurago</b>								
Maggiate Superiore . . . . .	2. —	392	374	374	..	Mercurago . . . . .	..	1129	1051	739	312			
Totale . . . . .	..	2727	2587	2039	548	Dormello . . . . .	3. —	253	255	..	255			
						Dormeletto . . . . .	5. —	698	667	458	209			
						Totale . . . . .	..	2080	1973	1197	776			



TAVOLA I — POPOLAZIONE DEI COMUNI E FRAZIONI DI COMUNE.

Novara.

Censimento 1901.

COMUNI E FRAZIONI	Distanza dal centro Km.	POPOLAZIONE				COMUNI E FRAZIONI	Distanza dal centro Km.	POPOLAZIONE			
		resi- dente o legale	presente o di fatto					resi- dente o legale	presente o di fatto		
			in com- plesso	agglo- merata	sparsa				in com- plesso	agglo- merata	sparsa
<b>Sillavengo</b> . . . . .	..	1384	1381	1077	304	<b>Vespolate</b>	..				
<b>Sizzano</b> . . . . .	..	1897	1876	1799	77	Vespo- late. { * Castello . . . . .	..	843	808	651	152
<b>Soriso</b>						Malusardi . . . . .	..	977	929	804	125
Soriso, Roncallo . . . . .	..	1039	1021	1013	8	Galvagna . . . . .	..	525	504	486	18
Pianezza . . . . .	2.800	99	98	98	..	Parrocchia . . . . .	..	861	815	815	..
Totale . . . . .	..	1138	1119	1111	8	Totale . . . . .	..	3206	3051	2756	295
<b>Sovazza</b> . . . . .	..	751	679	611	68	<b>Vicolungo</b>					
<b>Sozzago</b>						Vicolungo . . . . .	..	1323	1308	1039	269
* Case Nuove . . . . .	..	452	448	353	95	Gargarengo . . . . .	3. —	93	93	..	93
Vignoli . . . . .	—	232	228	228	..	Totale . . . . .	..	1416	1401	1039	362
Fontanile Vecchio . . . . .	—	206	205	132	73	<b>Villata</b> . . . . .	..	2271	2246	2050	196
Ospedale . . . . .	—	252	251	102	149	<b>Vinzaglio</b>					
Parrocchia . . . . .	—	84	82	51	31	Vinzaglio . . . . .	..	1072	1066	821	245
Cimitero . . . . .	—	149	148	148	..	Pernasca . . . . .	1.700	502	501	312	189
Totale . . . . .	..	1375	1362	1014	348	Torrione . . . . .	4. —	688	682	369	313
<b>Suno</b>						Totale . . . . .	..	2262	2249	1502	747
Suno . . . . .	..	2069	2029	2029	..	TOTALE DEL CIRCONDARIO	..	261193	255601	206913	48688
Piana . . . . .	1. —	506	491	..	491						
Motto Scarone . . . . .	1.500	490	490	..	490						
Baraggia Superiore . . . . .	2. —	409	410	..	410						
Baraggia Inferiore . . . . .	2. —	580	576	..	576						
Totale . . . . .	..	4054	3996	2029	1967						
<b>Terdobbiate</b> . . . . .	..	929	919	872	47	Circondario di Pallanza.					
<b>Tornaco</b>						<b>Agrano</b>					
Tornaco . . . . .	..	1832	1831	1723	108	Agrano . . . . .	..	480	498	498	..
Vignarello . . . . .	3. —	233	225	198	27	Pescone . . . . .	0.950	58	62	62	..
Totale . . . . .	..	2085	2056	1921	135	Pratolongo . . . . .	2.370	63	76	76	..
<b>Treccate</b>						Totale . . . . .	..	601	636	636	..
Treccate { * Sud-Ovest . . . . .	..	2289	2254	1617	637	<b>Anzola d'Ossola</b> . . . . .	..	511	505	505	..
Sud-Est . . . . .	—	3153	3122	1878	1244	<b>Arizzano</b>					
Nord-Ovest . . . . .	—	2136	2060	1527	533	Arizzano . . . . .	..	339	337	322	15
Nord-Est . . . . .	—	1626	1582	640	942	Cissano . . . . .	?	200	197	189	8
Totale . . . . .	..	9204	9018	5662	3356	Cresseglio . . . . .	?	113	107	101	6
<b>Vaprio d'Agogna</b> . . . . .	..	1483	1412	1306	106	Antoliva . . . . .	?	207	195	169	23
<b>Varallo Pombia</b>						Pontini e Ponte San Giovanni . . . . .	?	189	188	156	32
Varallo Pombia . . . . .	..	2985	2723	1601	1122	Motto . . . . .	?	54	54	45	9
Incurone o Cascinetta . . . . .	2.500	382	336	310	26	Biganzolo, Selasca, Case Ceretti e Dell'Oro . . . . .	?	412	401	381	20
Totale . . . . .	..	3367	3059	1911	1148	Totale . . . . .	..	1514	1479	1363	116
<b>Vergano Novarese</b>						<b>Aurano</b>					
Vergano . . . . .	..	721	708	403	305	Aurano . . . . .	..	917	753	753	..
Piovino . . . . .	2. —	131	131	89	42	Scareno . . . . .	3. —	360	310	310	..
Totale . . . . .	..	852	839	492	347	Totale . . . . .	..	1277	1063	1063	..
<b>Veruno</b>						<b>Bavero</b>					
Veruno . . . . .	..	1071	1007	932	75	Bavero . . . . .	..	757	748	730	18
Revistate . . . . .	4. —	744	717	605	112	Oltrefiume . . . . .	1.100	706	709	658	51
Totale . . . . .	..	1815	1724	1537	187	Periolo . . . . .	3.120	576	572	441	131
						Romanico . . . . .	0.630	202	198	166	32
						Loita . . . . .	2.280	110	114	114	..
						Roncaro . . . . .	1.370	87	88	86	2
						Molino di Ripa . . . . .	0.800	70	73	73	..
						Totale . . . . .	..	2508	2502	2268	234

TAVOLA I — POPOLAZIONE DEI COMUNI E FRAZIONI DI COMUNE.

Censimento 1901.

Novara.

COMUNI E FRAZIONI	Distanza dal centro Km.	POPOLAZIONE				COMUNI E FRAZIONI	Distanza dal centro Km.	POPOLAZIONE					
		residente o legale	presente o di fatto					residente o legale	presente o di fatto				
			in complesso	agglomerata	sparsa				in complesso	agglomerata	sparsa		
<b>Bée</b>													
Bée . . . . .	..	221	210	200	10	Casale Corte Cerro							
Roncaccio . . . . .	0. 200	132	125	125	..	Casale Corte Cerro . . . . .	..	672	600	447	153		
Albagnano . . . . .	1. 500	123	119	119	..	Arzo . . . . .	0. 860	368	302	292	10		
Totale . . . . .	..	476	454	444	10	Pedemonte . . . . .	2. 160	656	581	413	168		
<b>Belgirate</b> . . . . .	..	629	605	581	24	Ressiga . . . . .	1. 780	1030	1001	1001	..		
<b>Bieno</b> . . . . .	..	449	456	427	29	Gravellona . . . . .	1. 980	1067	1014	971	43		
<b>Brisino</b>						Granerolo . . . . .	3. 870	262	251	220	31		
Brisino . . . . .	..	146	138	138	..	Cereda . . . . .	0. 463	442	431	235	196		
Passera . . . . .	0. 500	54	51	51	..	Ramate . . . . .	1. —	472	458	367	91		
Vedasco . . . . .	1. —	64	57	57	..	Motto . . . . .	0. 200	344	308	282	26		
Binda . . . . .	1. —	88	86	86	..	Monte Buglio . . . . .	1. 200	326	316	304	12		
Totale . . . . .	..	352	332	332	..	Totale . . . . .	..	5639	5262	4532	730		
<b>Brovello</b> . . . . .	..	480	441	433	8	<b>Cavaglio San Donino</b>							
<b>Calogna</b> . . . . .	..	272	266	261	5	Cavaglio . . . . .	..	272	251	251	..		
<b>Cambiasca</b>						Gurrone . . . . .	2. —	168	151	135	16		
Cambiasca . . . . .	..	464	477	477	..	Lunecco . . . . .	4. —	134	126	44	82		
Comero . . . . .	1. —	128	128	124	4	Totale . . . . .	..	574	528	430	98		
Ramello . . . . .	1. 600	233	237	237	..	<b>Cavandone</b> . . . . .	..	203	198	198	..		
Totale . . . . .	..	825	842	838	4	<b>Chignolo Verbano</b>							
<b>Cannero</b>						* Carciano . . . . .	..	285	272	117	155		
Cannero . . . . .	..	568	582	501	81	Campino . . . . .	3. —	232	199	195	4		
* Togliano . . . . .	0. 100	142	152	113	39	Isolabella . . . . .	1. —	186	171	163	8		
Cassino . . . . .	1. 630	99	96	88	8	Isola Superiore . . . . .	2. —	153	148	148	..		
Punto . . . . .	1. 910	70	75	56	19	Levo . . . . .	4. —	195	150	143	7		
Donego . . . . .	1. 920	124	124	114	10	Someraro . . . . .	2. —	289	255	255	..		
Oggioigno . . . . .	1. 190	152	148	148	..	Sezione Lago . . . . .	..	..	18	..	18		
Totale . . . . .	..	1155	1177	1020	157	Totale . . . . .	..	1340	1213	1021	192		
<b>Cannobio</b>						<b>Cireggio</b> . . . . .	..	438	434	411	23		
* Borgo . . . . .	..	2508	2448	2266	182	<b>Comnago</b> . . . . .	..	247	212	212	..		
Lignago . . . . .	1. —	154	142	48	94	<b>Corciago</b> . . . . .	..	283	285	226	59		
Carmine . . . . .	4. —	151	148	27	121	<b>Cossogno</b>							
Socraggio . . . . .	7. —	313	285	128	157	Cossogno . . . . .	..	1196	1099	1098	1		
Totale . . . . .	..	3126	3023	2469	554	Ungiasca . . . . .	3. —	277	233	200	33		
<b>Caprezzo</b>						Cicogna . . . . .	8. —	470	462	456	6		
* Vico . . . . .	..	239	222	219	3	Totale . . . . .	..	1943	1794	1754	40		
Alcorte . . . . .	0. 100	183	174	170	4	<b>Crana Gattugno</b>							
Totale . . . . .	..	422	396	389	7	* Gattugno . . . . .	..	99	103	103	..		
<b>Cargiagio</b>						Crana . . . . .	0. 700	79	81	72	9		
Cargiagio . . . . .	..	188	172	167	5	Totale . . . . .	..	178	184	175	9		
Arca . . . . .	1. —	27	25	25	..	<b>Crusinallo</b>							
Caronio . . . . .	0. 600	41	34	34	..	* Crusinallo Sopra . . . . .	..	1112	1096	928	168		
Carpiano . . . . .	0. 600	101	97	97	..	Crusinallo Sotto . . . . .	0. 200	1391	1357	1059	298		
Cereda . . . . .	0. 600	95	87	87	..	Totale . . . . .	..	2503	2453	1987	466		
Rometto . . . . .	1. 100	41	40	40	..	<b>Cursolo</b> . . . . .	..	421	394	394	..		
Sasso . . . . .	1. 200	42	40	40	..	<b>Cuzzago</b> . . . . .	..	451	449	449	..		
Selva . . . . .	1. 300	86	90	85	5	<b>Esio</b> . . . . .	..	223	186	186	..		
Susello . . . . .	1. —	165	159	155	4	<b>Falmenta</b>							
Totale . . . . .	..	786	744	730	14	Falmenta . . . . .	..	658	518	348	170		
<b>Carpugnino</b> . . . . .	..	243	201	201	..	Casa Zanni . . . . .	0. 350	146	116	46	70		
						Solgia . . . . .	1. 100	136	119	39	80		
						Camberto . . . . .	0. 800	195	166	70	96		
						Crealla . . . . .	1. 500	426	340	340	..		
						Totale . . . . .	..	1561	1259	843	416		

TAVOLA I — POPOLAZIONE DEI COMUNI E FRAZIONI DI COMUNE.

Novara.

Censimento 1901.

COMUNI E FRAZIONI	Distanza dal centro Km.	POPOLAZIONE				COMUNI E FRAZIONI	Distanza dal centro Km.	POPOLAZIONE						
		resistente o legale	presente o di fatto					resistente o legale	presente o di fatto					
			in complesso	agglomerata	sparsa				in complesso	agglomerata	sparsa			
<b>Fomarco</b>					<b>Luzzogno</b>									
* San Rocco . . . . .		100	100	100	..	Luzzogno . . . . .	..	348	340	340	..			
Gale . . . . .	0.200	50	50	50	..	Inuggio . . . . .	1. —	107	108	108	..			
Casa del Conte . . . . .	0.150	17	17	17	..	Strona . . . . .	1. —	100	100	100	..			
Casa Giovali . . . . .	0.100	61	61	61	..	Totale . . . . .	..	555	548	548	..			
Santa Maria . . . . .	0.200	70	70	70	..	<b>Magognino</b> . . . . .								
Casa Bardotti . . . . .	0.500	25	25	25	..	..	327	289	238	51				
Casa Gaggia . . . . .	0.600	22	23	23	..	<b>Massino</b> . . . . .								
Casa Gianetti . . . . .	0.100	17	17	17	..	..	1171	1139	1100	39				
Villa . . . . .	0.700	33	33	33	..	<b>Massiola</b>								
Al Piano . . . . .	0.500	46	51	46	5	Massiola . . . . .	..	311	275	275	..			
Borretta . . . . .	0.400	33	33	33	..	Marmo . . . . .	1. —	37	43	43	..			
Frera . . . . .	0.500	32	32	32	..	Totale . . . . .	..	348	318	318	..			
Anza . . . . .	0.400	25	25	25	..	<b>Mergozzo</b>								
La Piana . . . . .	0.300	53	53	53	..	Mergozzo . . . . .	..	1121	1037	958	79			
Casa Ovale . . . . .	0.350	20	20	20	..	Montorfano . . . . .	2. —	72	69	69	..			
Torretta . . . . .	0.250	25	26	26	..	Bracchio . . . . .	1.500	370	357	357	..			
Casa Springhetti . . . . .	0.150	47	48	48	..	Albo . . . . .	2.500	289	268	268	..			
Casa Giannini . . . . .	0.750	16	16	16	..	Candoglia . . . . .	2. —	161	153	153	..			
Totale . . . . .	..	692	700	695	5	Bettola . . . . .	3. —	71	71	71	..			
<b>Fornero</b>					<b>Miazzina</b>									
Fornero . . . . .	..	283	267	238	29	* Luogo di fuori . . . . .	..	250	253	253	..			
Piana . . . . .	1. —	122	121	119	2	Luogo di dentro . . . . .	0.900	158	159	150	9			
Totale . . . . .	..	405	388	357	31	Totale . . . . .	..	408	412	403	9			
<b>Forno</b>					<b>Migliandone</b>									
Forno . . . . .	..	97	98	98	..	* Gabbio . . . . .	..	317	261	261	..			
Prea . . . . .	0.300	68	65	65	..	Teglia Loja . . . . .	1. —	248	203	203	..			
Ottra . . . . .	0.600	37	37	37	..	Gabbio, Vado . . . . .	2. —	237	181	181	..			
Rosarolo . . . . .	1.500	16	17	17	..	Totale . . . . .	..	802	645	645	..			
Piana . . . . .	3. —	36	31	31	..	<b>Nebbiuno</b> . . . . .								
Totale . . . . .	..	254	248	248	..	..	676	608	370	238				
<b>Fosseno</b> . . . . .					<b>Nocco</b> . . . . .									
..	..	337	325	325	..	..	224	211	206	5				
<b>Germagno</b> . . . . .					<b>Oggebbio</b>									
..	..	172	174	174	..	* Conte, con Mozzola e Quarcino . . . . .	..	305	294	285	9			
<b>Ghiffa</b>					Cadessino con Rancone . . . . .					?	66	66	..	
Ghiffa . . . . .	..	260	270	242	28	Pieggio con Spasolo . . . . .	?	108	108	104	4			
Ronco . . . . .	0.400	187	189	178	11	Piazza con Travallino e Dunera . . . . .	?	116	113	113	..			
Deccio . . . . .	1. —	87	87	72	15	Barbero (Resega) . . . . .	?	198	198	198	..			
Frino . . . . .	1. —	112	110	90	20	Cadivecchio con Camogno e Novaglio . . . . .	?	219	218	208	10			
Bozzela . . . . .	1.100	55	57	57	..	Totale . . . . .	..	1012	997	974	23			
San Maurizio . . . . .	1.200	93	100	77	23	<b>Omegna</b>								
Pollino . . . . .	5.800	96	94	94	..	Omegna . . . . .	..	4427	4353	4173	180			
Totale . . . . .	..	890	907	810	97	Bagnella . . . . .	1. —	283	282	282	..			
<b>Gignese</b> . . . . .					Borca . . . . .					2. —	211	209	101	108
..	..	335	303	296	7	Totale . . . . .	..	4921	4844	4556	288			
<b>Graglia Piana</b> . . . . .					<b>Orasso</b> . . . . .									
..	..	166	139	139	..	..	..	313	283	263	..			
<b>Gurro</b> . . . . .					<b>Ornavasso</b> . . . . .									
..	..	988	880	880	..	..	..	1862	1712	1712	..			
<b>Intra</b> . . . . .														
..	..	6924	6902	6902	..									
<b>Intragna</b> . . . . .														
..	..	1088	911	911	..									
<b>Lesà</b>														
Lesà . . . . .	..	897	891	876	15									
Villa Lesà . . . . .	0.800	526	523	490	33									
Solcio . . . . .	2. —	643	622	531	91									
Totale . . . . .	..	2066	2036	1897	139									
<b>Loreglia</b>														
Loreglia . . . . .	..	231	231	251	..									
Chesio . . . . .	2. —	193	191	191	..									
Totale . . . . .	..	424	422	422	..									

TAVOLA I — POPOLAZIONE DEI COMUNI E FRAZIONI DI COMUNE.

Censimento 1901.

Novara.

COMUNI E FRAZIONI	Distanza dal centro Km.	POPOLAZIONE				COMUNI E FRAZIONI	Distanza dal centro Km.	POPOLAZIONE								
		residente o legale	presente o di fatto					residente o legale	presente o di fatto							
			in complesso	agglomerata	sparsa				in complesso	agglomerata	sparsa					
<b>Pallanza</b>						<b>Trarego</b>										
Pallanza . . . . .	..	4619	4643	3968	675	Trarego . . . . .	..	453	354	347	7					
Fondo Toce . . . . .	6. —	628	594	..	594	Cheglio . . . . .	0. 550	189	155	146	9					
Totale . . . . .	..	5247	5237	3968	12:9	Totale . . . . .	..	642	509	493	16					
<b>Pisano . . . . .</b>						<b>Trobaso</b>										
Pisano . . . . .	..	573	576	535	41	Trobaso . . . . .	..	1077	1050	1050	..					
<b>Premeno . . . . .</b>						<b>Possaccio . . . . .</b>										
Premeno . . . . .	..	412	375	375	..	Possaccio . . . . .	1. —	506	522	522	..					
<b>Premosello</b>						<b>Case sparse . . . . .</b>										
Premosello . . . . .	..	991	954	910	44	Case sparse . . . . .	0. 800	124	120	..	120					
Colloro . . . . .	1. 500	752	720	710	10	Totale . . . . .	..	1707	1692	1572	120					
Totale . . . . .	..	1743	1674	1620	54	<b>Unchio . . . . .</b>										
<b>Quarna Sopra . . . . .</b>						<b>Unchio . . . . .</b>										
Quarna Sopra . . . . .	..	700	669	632	37	Unchio . . . . .	..	292	279	279	..					
<b>Quarna Sotto . . . . .</b>						<b>Vezzo . . . . .</b>										
Quarna Sotto . . . . .	..	994	984	832	152	Vezzo . . . . .	..	224	222	216	6					
<b>Rovegro . . . . .</b>						<b>Vigglona . . . . .</b>										
Rovegro . . . . .	..	778	751	746	5	Vigglona . . . . .	..	290	250	235	15					
<b>Rumianca</b>						<b>Vignone</b>										
Rumianca . . . . .	..	235	229	229	..	Vignone . . . . .	..	279	279	196	83					
Pieve Vergonte . . . . .	3. —	386	370	370	..	Bureglio . . . . .	0. 400	289	289	289	..					
Loro . . . . .	2. —	105	101	101	..	Totale . . . . .	..	568	568	485	83					
Megolo . . . . .	2. —	353	332	332	..	<b>Vogogna</b>										
Totale . . . . .	..	1079	1032	1032	..	Vogogna . . . . .	..	724	699	689	10					
<b>Sambughetto . . . . .</b>						<b>Genestredo . . . . .</b>										
Sambughetto . . . . .	..	446	368	222	146	Genestredo . . . . .	0. 500	120	115	94	21					
<b>Sant'Agata sopra Cannobio</b>						<b>Dresio . . . . .</b>										
Sant'Agata . . . . .	..	264	270	270	..	Dresio . . . . .	1. 250	503	493	369	124					
Soeragno . . . . .	0. 700	52	49	49	..	Prata . . . . .	4. —	293	290	166	124					
Campeglio . . . . .	0. 800	67	68	68	..	Totale . . . . .	..	1640	1597	1318	279					
Cinzago . . . . .	1. 400	179	176	176	..	<b>Zoverallo</b>										
Ronco . . . . .	1. 600	67	71	64	7	Zoverallo . . . . .	..	179	176	160	16					
Totale . . . . .	..	629	634	627	7	Torchiedo . . . . .	0. 500	105	101	88	13					
<b>San Bartolomeo Valmara</b>						<b>Guardia . . . . .</b>										
* Spasù . . . . .	..	166	163	116	47	Guardia . . . . .	0. 500	68	69	64	5					
Marchille . . . . .	2. —	36	35	24	11	Campasca . . . . .	0. 500	88	87	38	49					
Rondonico . . . . .	2. —	46	47	39	8	Vigne . . . . .	1. —	303	304	82	222					
Formeno . . . . .	1. —	59	54	54	..	Totale . . . . .	..	743	737	432	305					
Loro . . . . .	0. 500	87	81	79	2	<b>TOTALE DEL CIRCONDARIO</b>										
Giazzo . . . . .	0. 750	102	99	84	15	..	85143	81564	74403	7161						
Totale . . . . .	..	496	479	396	83	<b>Circondario di Varallo.</b>										
<b>Santino . . . . .</b>						<b>Agnona</b>										
Santino . . . . .	..	410	398	390	8	Agnona . . . . .	..	307	244	244	..					
<b>Spoccia</b>						<b>Cascine . . . . .</b>										
Spoccia . . . . .	..	261	235	235	..	Cascine . . . . .	2. 500	130	124	111	13					
Olmo . . . . .	1. 200	27	25	25	..	Calco . . . . .	2. —	145	118	66	52					
Totale . . . . .	..	288	260	260	..	Pianca . . . . .	2. 500	22	21	21	..					
<b>Stresa . . . . .</b>						<b>Fossati . . . . .</b>										
Stresa . . . . .	..	1477	1491	1462	29	Fossati . . . . .	3. 500	12	12	12	..					
<b>Stropino . . . . .</b>						<b>Pecciola . . . . .</b>										
Stropino . . . . .	..	143	132	132	..	Pecciola . . . . .	6. —	20	18	18	..					
<b>Suna . . . . .</b>						<b>Totale . . . . .</b>										
Suna . . . . .	..	1606	1536	1272	264	Totale . . . . .	..	636	537	472	65					
<b>Tapigliano . . . . .</b>						<b>Alagna Valsesia</b>										
Tapigliano . . . . .	..	303	277	262	15	Alagna . . . . .	..	259	252	158	94					
<b>Trafiume . . . . .</b>						<b>Reale . . . . .</b>										
Trafiume . . . . .	..	520	479	458	21	Reale . . . . .	0. 230	194	194	156	38					
						<b>Dosso . . . . .</b>										
						Dosso . . . . .						0. 900	22	21	12	9
						<b>Rusa . . . . .</b>										
						Rusa . . . . .						1. 090	42	42	9	33
						<b>Pedemonte . . . . .</b>										
						Pedemonte . . . . .						0. 730	115	124	31	93
						<b>Otro . . . . .</b>										
						Otro . . . . .						2. 130	..	..	..	..
						<b>Totale . . . . .</b>										
						Totale . . . . .						..	632	633	366	267

TAVOLA I — POPOLAZIONE DEI COMUNI E FRAZIONI DI COMUNE.

Novara.

Censimento 1901.

COMUNI E FRAZIONI	Distanza dal centro Km.	POPOLAZIONE				COMUNI E FRAZIONI	Distanza dal centro Km.	POPOLAZIONE					
		residente o legale	presente o di fatto					residente o legale	presente o di fatto				
			in complesso	agglomerata	sparsa				in complesso	agglomerata	sparsa		
<b>Aranco</b>													
Aranco . . . . .	..	790	965	951	14	<b>Campertogno</b>							
Guardella . . . . .	5. —	64	78	75	3	Campertogno . . . . .	..	223	210	206	..	4	
Totale . . . . .	..	854	1043	1026	17	Tetti . . . . .	—	109	111	111	..		
<b>Balmuccia</b>						Carata d' Otra . . . . .	0.600	112	114	114	..		
Balmuccia . . . . .	..	198	158	158	..	Rusa . . . . .	2. —	33	33	33	..		
Baraggiolo . . . . .	0.050	60	52	52	..	Villa . . . . .	0.300	93	77	77	..		
Guaifola . . . . .	0.100	96	77	77	..	Piana . . . . .	0.500	50	52	52	..		
Totale . . . . .	..	354	287	287	..	Quare . . . . .	2.500	87	78	78	..		
<b>Boccioleto</b>						Totale . . . . .	..	707	675	671	..	4	
Boccioleto, Molini Oro, Ginestreto, Pomarolo, Roncaccio, Casetti con la Fabbrica . . . . .	..	344	331	192	139	<b>Carcoforo</b> . . . . .	..	139	124	124	..		
Ronchi, Cascinone, Balma, Cascinanova, Casamflanetti, Casajotti, Tettonuovo, Oromezzano, Solivo con Caperdomo . . . . .	0.750	162	143	46	97	<b>Cellio</b>							
Piaggiogna con Pianelli . . . . .	1.800	75	75	75	..	Cellio . . . . .	..	258	226	226	..		
Pallancato . . . . .	2.350	84	78	78	..	Mascherana . . . . .	0.250	92	77	77	..		
Fervento, Riale, Villa, Cascinale Borri, Solivo Campello, Cunaccia, Pasqua, Otra, Camodotto . . . . .	3.200	274	251	103	148	Cosco . . . . .	0.500	106	96	96	..		
Totale . . . . .	..	939	878	494	384	Bosco . . . . .	0.500	81	70	70	..		
<b>Borghesiasia</b>						Viganallo . . . . .	1. —	194	176	176	..		
Borghesiasia . . . . .	..	2807	2732	2506	226	Baltogora . . . . .	0.500	112	98	98	..		
Montrigone . . . . .	0.110	367	364	320	44	Agna . . . . .	1.500	130	124	124	..		
Bettote . . . . .	3.610	449	443	349	94	Tairano . . . . .	2. —	102	100	100	..		
Piello . . . . .	5. —	264	244	191	53	Casaccia . . . . .	2.500	44	41	41	..		
Valbusaga . . . . .	4. —	188	166	127	39	Allera . . . . .	4. —	92	83	83	..		
Rozzo . . . . .	3. —	201	197	139	58	Caraga . . . . .	3.500	274	262	262	..		
Pianezza e Cravo . . . . .	3. —	231	223	166	57	Zagro . . . . .	4. —	89	85	85	..		
Caneto e Vanzone . . . . .	5. —	265	264	235	29	Culagna . . . . .	2.500	35	31	31	..		
Lovario . . . . .	8. —	268	236	207	29	Valmonfredo . . . . .	3.500	144	132	132	..		
Ferruta . . . . .	9. —	225	220	205	15	Sella . . . . .	3. —	78	80	80	..		
Totale . . . . .	..	5265	5089	4445	644	Camo . . . . .	4.500	47	40	40	..		
<b>Breja</b>						Fronto . . . . .	4. —	36	31	31	..		
Breja . . . . .	..	180	156	156	..	Crabia . . . . .	4. —	82	77	77	..		
Cadarafagno . . . . .	0.250	196	164	164	..	Arva . . . . .	4.500	112	97	97	..		
Agarla . . . . .	1. —	109	82	82	..	Meriera . . . . .	6. —	155	141	141	..		
Castagneja . . . . .	1.450	108	96	96	..	Mollie . . . . .	3. —	73	70	70	..		
Cavaglia . . . . .	3. —	78	73	73	..	Totale . . . . .	..	2336	2137	2137	..		
Morondo . . . . .	3. —	57	51	51	..	<b>Cervarolo</b>							
Totale . . . . .	..	728	622	622	..	* Villa Inferiore . . . . .	..	360	342	294	48		
<b>Camasco</b>						Villa Superiore e Solivo Volta . . . . .	2. —	346	303	303	..		
Camasco . . . . .	..	89	89	89	..	Sassello . . . . .	1. —	52	45	45	..		
Rollate . . . . .	0.500	106	103	103	..	Prati . . . . .	2. —	77	67	67	..		
Scolaro . . . . .	0.500	29	27	27	..	Totale . . . . .	..	835	757	709	48		
Costa . . . . .	0.300	21	21	21	..	<b>Cervatto</b>							
Corie . . . . .	0.500	98	93	93	..	Cervatto . . . . .	..	51	51	51	..		
Totale . . . . .	..	343	333	333	..	Cadville . . . . .	0.340	26	26	26	..		
<b>Campello Monti</b> . . . . .	..	73	83	51	32	Cadiano . . . . .	0.670	34	32	32	..		
						Giavina . . . . .	0.790	42	42	42	..		
						Orlino . . . . .	1.390	16	20	20	..		
						Taponaccio . . . . .	2.510	17	17	17	..		
						Totale . . . . .	..	186	188	188	..		
						<b>Civiasco</b>							
						Civiasco . . . . .	..	325	313	313	..		
						Campolungo . . . . .	1. —	94	90	90	..		
						Piano della Valle . . . . .	0.500	50	50	44	6		
						Totale . . . . .	..	469	453	447	6		
						<b>Cravagliana</b>							
						Cravagliana . . . . .	..	886	783	739	44		
						Ferrera . . . . .	4. —	593	508	502	6		
						Brugarolo . . . . .	2. —	423	345	345	..		
						Totale . . . . .	..	1902	1636	1586	50		



TAVOLA I — POPOLAZIONE DEI COMUNI E FRAZIONI DI COMUNE.

Censimento 1901.

Novara.

COMUNI E FRAZIONI	Distanza dal centro Km.	POPOLAZIONE				COMUNI E FRAZIONI	Distanza dal centro Km.	POPOLAZIONE			
		residente o legale	presente o di fatto					residente o legale	presente o di fatto		
			in complesso	agglomerata	sparsa				in complesso	agglomerata	sparsa
<b>Crevola Sesia</b> . . . . .	..	291	263	263	..	<b>Parone</b>					
<b>Doccio</b>						Parone . . . . .	..	202	179	179	..
* Villa Baraggiolo . . . . .	..	335	301	301	..	Sella . . . . .	1. —	38	39	29	10
Fei . . . . .	2.500	65	61	52	9	Dramo . . . . .	1. —	24	23	23	..
Totale . . . . .	..	400	362	353	9	Totale . . . . .	..	264	241	231	10
<b>Fobello</b>						<b>Pila</b>					
Fobello . . . . .	..	219	212	212	..	Pila . . . . .	..	168	154	154	..
Cadalmena . . . . .	0.390	19	19	19	..	Micciole . . . . .	1. —	46	42	42	..
Cagianolo . . . . .	0.470	6	6	6	..	Failungo . . . . .	0.500	134	123	123	..
Agazza . . . . .	0.720	8	8	8	..	Totale . . . . .	..	348	319	319	..
Campelli . . . . .	0.850	72	71	71	..	<b>Piode</b>					
Torno . . . . .	0.850	31	29	29	..	Piode . . . . .	..	114	126	120	6
Piana de' Campelli . . . . .	0.880	13	12	12	..	Montata . . . . .	0.200	16	11	11	..
Piana di Roy . . . . .	0.900	17	16	16	..	Failungo Superiore . . . . .	1. —	30	29	29	..
Costa . . . . .	1.100	73	66	66	..	Reale . . . . .	0.500	22	21	21	..
Roy . . . . .	1.310	40	39	39	..	Piedimeggiana . . . . .	0.600	143	126	126	..
Boco Inferiore . . . . .	1.360	40	39	39	..	Piana . . . . .	1. —	22	22	22	..
Catognetto . . . . .	1.510	21	16	16	..	Dughera . . . . .	1.500	95	83	83	..
Sulla Riva . . . . .	1.600	17	16	16	..	Totale . . . . .	..	442	418	412	6
Vaccaro (Belvedere) . . . . .	1.610	42	42	42	..	<b>Quarona</b>					
Boco Superiore . . . . .	1.980	45	44	44	..	Quarona . . . . .	..	1136	1244	1244	..
Piana di Santa Maria . . . . .	2.260	72	72	72	..	Valmaggione . . . . .	2. —	124	123	123	..
Santa Maria . . . . .	3.500	99	96	96	..	Totale . . . . .	..	1260	1367	1367	..
Totale . . . . .	..	834	803	803	..	<b>Rassa</b>					
<b>Foresto Sesia</b>						* Spinfoglio . . . . .	..	287	211	211	..
Foresto . . . . .	..	381	315	289	26	Albergo . . . . .	0.500	27	21	21	..
Costa . . . . .	0.250	133	108	108	..	Oro . . . . .	1.500	27	20	20	..
Totale . . . . .	..	514	423	397	26	Ortigoso . . . . .	1.500	47	22	22	..
<b>Isolella</b> . . . . .	..	227	202	202	..	Piana . . . . .	2.500	78	48	48	..
<b>Locarno</b>						Rasetta . . . . .	2.750	38	24	24	..
Locarno . . . . .	..	197	184	184	..	Fontana . . . . .	3.250	60	31	31	..
Roncaglio . . . . .	1. —	32	26	26	..	Mezzanaccio . . . . .	4. —	71	24	24	..
Totale . . . . .	..	229	210	210	..	Totale . . . . .	..	630	401	401	..
<b>Mollia</b>						<b>Rima San Giuseppe</b>					
Mollia, Molino, Grampa, Goretto e Montora . . . . .	..	220	203	203	..	* Rima . . . . .	..	113	105	105	..
Casacie, Piana Fontana, Piana Viana, Piana Toni . . . . .	0.560	145	129	129	..	San Giuseppe . . . . .	4. —	166	141	50	91
Curgo, Casa Marco, Casa Capietto, Otrasesia . . . . .	3.260	96	88	88	..	Totale . . . . .	..	279	246	155	91
Totale . . . . .	..	461	420	420	..	<b>Rimasco</b>					
<b>Morca</b>						Rimasco . . . . .	..	220	190	179	11
* Nasso . . . . .	..	61	56	26	30	Ferrate . . . . .	4.500	199	186	179	7
Solivo . . . . .	0.300	122	115	115	..	Totale . . . . .	..	419	376	358	18
Isole . . . . .	0.500	80	69	69	..	<b>Rimella</b>					
Rondo . . . . .	1. —	48	44	44	..	Rimella . . . . .	..	53	52	52	..
Totale . . . . .	..	311	284	254	30	Prati . . . . .	0.250	124	112	112	..
<b>Morondo</b>						Villa Superiore . . . . .	1.300	114	104	104	..
* Al Cà . . . . .	..	172	144	144	..	Sella . . . . .	1.280	78	76	76	..
Oro . . . . .	1. —	93	90	90	..	Rondo o San Gottardo . . . . .	2.830	182	175	175	..
Ronchi . . . . .	1. —	35	26	26	..	Villa Inferiore . . . . .	0.350	102	103	103	..
Totale . . . . .	..	300	260	260	..	Grondo . . . . .	1.580	108	105	105	..
						Pianello . . . . .	2.560	83	81	61	20
						Roncaccio Superiore . . . . .	3.320	17	17	17	..
						Roncaccio Inferiore . . . . .	5.080	27	28	28	..
						Riva . . . . .	3.600	11	9	9	..
						Sant'Antonio . . . . .	3.450	47	44	15	29
						Tosso . . . . .	4.020	61	60	60	..
						Totale . . . . .	..	1007	966	917	49

TAVOLA I — POPOLAZIONE DEI COMUNI E FRAZIONI DI COMUNE.

Novara.

Censimento 1901.

COMUNI E FRAZIONI	Distanza dal centro Km.	POPOLAZIONE				COMUNI E FRAZIONI	Distanza dal centro Km.	POPOLAZIONE					
		residente o legale	presente o di fatto					residente o legale	presente o di fatto				
			in complesso	agglomerata	sparsa				in complesso	agglomerata	sparsa		
<b>Riva Valdobbia</b>					<b>Valmaggia</b>								
Riva . . . . .	..	375	351	194	157	* Casa Pareti . . . . .	..	83	83	74	9		
Boccorio . . . . .	4. —	96	86	86	..	Rua . . . . .	0.200	40	36	33	3		
Casa Sotto . . . . .	5. —	248	232	220	12	Casa Trono . . . . .	0.300	59	58	47	11		
Totale . . . . .	..	719	669	500	169	Cantone . . . . .	0.500	55	53	45	8		
						Balangerà . . . . .	0.600	20	22	..	22		
						Totale . . . . .	..	257	252	199	53		
<b>Rocca Pietra</b>					<b>Varallo</b>								
Rocca Pietra . . . . .	..	577	529	529	..	(* Varallo Nuovo . . . . .	..	2393	2355	2355	..		
Cavaglia . . . . .	3. —	108	86	86	..	( Varallo Vecchio . . . . .	..	937	976	976	..		
Cilimo . . . . .	1. —	71	62	62	..	..	..	3330	3331	3331	..		
Crosa . . . . .	3. —	93	81	81	..	Arboerio . . . . .	1.620	268	246	246	..		
Totale . . . . .	..	849	758	758	..	Verzimo . . . . .	2.850	194	184	184	..		
						Mantegna . . . . .	0.800	473	457	457	..		
						Totale . . . . .	..	4265	4218	4218	..		
<b>Rossa</b>					<b>Vocca</b>								
Rossa . . . . .	..	187	160	143	17	* Chiesa . . . . .	..	41	24	24	..		
Fontane . . . . .	0.250	60	44	44	..	Vocca . . . . .	0.700	103	78	78	..		
Casa de' Bianchi . . . . .	0.500	59	44	29	15	Bettola . . . . .	0.350	51	41	41	..		
Salerio . . . . .	1. —	26	22	22	..	Sassiglioni . . . . .	1. —	35	29	29	..		
Rainerio . . . . .	2. —	29	27	27	..	Fossati . . . . .	1.250	43	35	35	..		
Piana . . . . .	2. —	49	43	35	8	Molliane . . . . .	1.150	29	30	30	..		
Cerva . . . . .	3. —	78	73	73	..	Isola . . . . .	1.500	119	86	86	..		
Folecchio . . . . .	2.500	49	40	40	..	Totale . . . . .	..	421	323	323	..		
Totale . . . . .	..	537	453	413	40	TOTALE DEL CIRCONDARIO	..	36812	34439	29995	4444		
<b>Sabbia</b>													
Sabbia . . . . .	..	244	216	216	..								
Cortaccio, Pradeloro, Giavina, Crosi . . . . .	1. —	80	73	73	..								
Montata, Erbareti . . . . .	5. —	127	118	118	..								
Salaro e Piana . . . . .	4. —	108	106	106	..								
Canepale, Massera . . . . .	4. —	83	78	78	..								
Gabbio, Grattera . . . . .	2. —	50	50	50	..								
Totale . . . . .	..	692	641	641	..								
<b>Scopa</b>													
* Villa . . . . .	..	163	149	149	..	<b>Albano Verellese . . . . .</b>	..	963	959	911	48		
Saltrana . . . . .	0.500	185	170	170	..	<b>Alice Castello . . . . .</b>	..	2263	2234	1925	309		
Muro . . . . .	0.800	140	128	128	..	<b>Arborio</b>							
Scopetta . . . . .	2. —	130	114	114	..	* Castello . . . . .	..	1386	1343	1239	104		
Ramello . . . . .	2.500	103	93	93	..	Santa Maria . . . . .	5. —	476	454	454	..		
Totale . . . . .	..	721	654	654	..	Totale . . . . .	..	1862	1797	1693	104		
<b>Scopello</b>					<b>Asigliano</b>								
Scopello . . . . .	..	295	265	265	..	* Municipio . . . . .	..	823	817	626	191		
Rua . . . . .	0.500	161	148	148	..	Lazzaretto . . . . .	..	588	581	581	..		
Casa Pareti . . . . .	1. —	32	27	27	..	Castello . . . . .	..	1285	1243	1161	82		
Chioso, Ordarino, Bartina . . . . .	1.500	139	133	133	..	Di là dell'acqua . . . . .	..	1318	1298	1006	292		
Frasso . . . . .	3. —	79	73	73	..	Totale . . . . .	..	4014	3939	3374	565		
Villa Bella . . . . .	4.500	9	9	9	..	<b>Balocco</b>							
Totale . . . . .	..	715	655	655	..	Balocco . . . . .	..	442	440	434	6		
<b>Valduggia</b>					<b>Bianzè</b>								
Valduggia . . . . .	..	797	731	339	392	Bianzè . . . . .	..	3404	3403	2252	1151		
Colma . . . . .	4. —	282	257	..	257	Carpenetto . . . . .	4.500	342	352	152	200		
Arlezze . . . . .	3. —	161	143	..	143	Totale . . . . .	..	1259	1245	889	356		
Castagnola . . . . .	5. —	615	564	..	564								
Rastiglione . . . . .	4.500	343	319	..	319								
Valpiana . . . . .	5. —	164	156	..	156								
Zuccaro . . . . .	3. —	268	246	..	246								
Santa Maria . . . . .	0.500	332	364	15	349								
Totale . . . . .	..	3022	2780	354	2426								

Circondario di Vercelli.

TAVOLA I — POPOLAZIONE DEI COMUNI E FRAZIONI DI COMUNE.

Censimento 1901.

Novara.

COMUNI E FRAZIONI	Distanza dal centro Km.	POPOLAZIONE				COMUNI E FRAZIONI	Distanza dal centro Km.	POPOLAZIONE			
		resistente o legale	presente o di fatto					resistente o legale	presente o di fatto		
			in complesso	agglomerata	sparsa				in complesso	agglomerata	sparsa
<b>Borgo d'Ale</b> . . . . .	..	4270	4099	3500	599	<b>Gattinara</b> . . . . .	..	5591	5541	5478	63
<b>Buronzo</b>						<b>Ghislarengo</b> . . . . .	..	986	976	952	24
Buronzo . . . . .	..	1410	1352	1297	55	<b>Giffenga</b>					
Cascine oltre Cervo . . . . .	dalla 4	210	209	..	209	* Cantone di Mezzo o	..	48	48	31	17
Cascine di Sopra . . . . .	0.500 a 5.—	230	228	..	228	Chiesa . . . . .	..	76	74	63	11
Totale . . . . .	..	1850	1789	1297	492	Cantone Superiore o	0.800	53	50	50	..
<b>Caresana</b> . . . . .	..	3783	3720	3296	424	Bonda . . . . .	..	177	172	144	28
<b>Caresanablot</b> . . . . .	..	645	655	..	655	Cantone di Fondo o	0.750				
<b>Carisio</b>						Castellazzo . . . . .	..				
* San Lorenzo . . . . .	..	1330	1328	920	408	Totale . . . . .	..	177	172	144	28
Santi Cosma e Damiano . . . . .	5. —	250	248	..	248	<b>Greggio</b>					
Santissima Assunta . . . . .	3.500	211	211	..	211	Greggio . . . . .	..	717	689	625	64
Totale . . . . .	..	1791	1787	920	867	Cascinali . . . . .	2.500	56	48	..	48
<b>Casanova Elvo</b> . . . . .	..	1043	1053	622	431	Totale . . . . .	..	773	737	625	112
<b>Cascine San Giacomo</b> . . . . .	..	980	871	775	96	<b>Lampero</b> . . . . .	..	1542	1529	1388	141
<b>Cigliano</b>						<b>Lenta</b> . . . . .	..	1286	1256	1246	10
* Elvo, Dora, Po, Monfer-	..	5554	5213	5213	..	<b>Lignana</b>					
rato, Sesia, Vercellese.	..	857	841	..	841	Lignana . . . . .	..	1064	1062	879	183
Nord, Modonnina, Lotti,	3. —	6411	6084	5243	841	Casalrosso . . . . .	1.600	328	330	318	12
Ronchi . . . . .	..	6411	6084	5243	841	Veneria . . . . .	6. —	304	304	251	53
Totale . . . . .	..	6411	6084	5243	841	Totale . . . . .	..	1696	1696	1448	248
<b>Collobiano</b> . . . . .	..	475	474	388	86	<b>Livorno Piemonte</b>					
<b>Costanzana</b>						Livorno Piemonte . . . . .	..	4129	4094	3533	561
Costanzana . . . . .	..	2194	2173	2173	..	Garavoglie . . . . .	1. —	249	239	191	48
Saletta con Canina	..	247	244	..	244	Gerbidi . . . . .	1.800	283	279	229	50
Nuova . . . . .	1. —	248	242	..	242	San Giacomo . . . . .	4.500	292	286	280	6
Torrione con Canina	3. —	41	41	..	41	Colombara . . . . .	8.500	405	417	127	290
Follo . . . . .	3. —	2730	2700	2173	527	Castell'Apertole . . . . .	10. —	399	406	173	233
Salera . . . . .	3. —	2730	2700	2173	527	Totale . . . . .	..	5757	5721	4533	1188
Totale . . . . .	..	2730	2700	2173	527	<b>Lozzolo</b> . . . . .	..	848	848	848	..
<b>Crescentino</b>						<b>Moncrivello</b> . . . . .	..	2755	2767	1926	841
Crescentino . . . . .	..	2773	2696	2437	259	<b>Motta de' Conti</b>					
Mezzi . . . . .	2. —	107	106	106	..	Motta . . . . .	..	1914	1866	1650	216
Santa Maria . . . . .	6. —	340	338	338	..	Mantie . . . . .	2.500	198	196	174	22
San Silvestro . . . . .	5. —	732	727	684	43	Totale . . . . .	..	2112	2062	1824	238
San Gennario . . . . .	6. —	913	902	746	156	<b>Ocenengo</b> . . . . .	..	1808	1807	1414	393
San Grisante . . . . .	4. —	721	709	639	70	<b>Oldenico</b> . . . . .	..	792	789	716	73
Monte . . . . .	4. —	191	188	188	..	<b>Palazzofo Vercellese</b> . . . . .	..	2957	2920	2726	194
Campagna . . . . .	2. —	540	526	462	64	<b>Portengo</b> . . . . .	..	1479	1364	1309	55
Cerrone . . . . .	5. —	119	120	120	..	<b>Pezzana</b>					
Galli . . . . .	4. —	406	401	263	138	* Via Umberto I e Via	..	1669	1670	1496	174
Totale . . . . .	..	6842	6713	5933	750	Caresana . . . . .	..	489	488	466	22
<b>Crova</b>						Via del Castello e	0.300	798	796	647	149
Crova . . . . .	..	1276	1250	1137	113	Via Braccone . . . . .	0.500	754	754	705	49
Viancino . . . . .	1. —	332	337	288	49	Via di Palestro e	0.650				
Totale . . . . .	..	1608	1587	1425	162	Via Nosazza . . . . .	..	3710	3708	3314	394
<b>Desana</b> . . . . .	..	2287	2261	2087	174	Via Valvicino . . . . .	..				
<b>Fontanetto da Po</b> . . . . .	..	3008	2883	2499	384	Totale . . . . .	..	3710	3708	3314	394
<b>Formigliana</b> . . . . .	..	766	763	678	85						

TAVOLA I — POPOLAZIONE DEI COMUNI E FRAZIONI DI COMUNE.

Novara.

Censimento 1901.

COMUNI E FRAZIONI	Distanza dal centro Km.	POPOLAZIONE				COMUNI E FRAZIONI	Distanza dal centro Km.	POPOLAZIONE			
		resi- dente o legale	presente o di fatto					resi- dente o legale	presente o di fatto		
			in com- plesso	agglo- merata	sparsa				in com- plesso	agglo- merata	sparsa
<b>Prarolo</b> . . . . .	..	1720	1715	1486	229	<b>Tronzano Vercellese</b>	..	3612	3591	2619	972
<b>Quinto Vercellese</b> . . . . .	..	739	736	646	90	Tronzano . . . . .	2. —	582	580	494	86
<b>Rive</b> . . . . .	..	1502	1441	1222	219	Molinetto . . . . .	10. —	338	339	96	243
<b>Roasenda</b> . . . . .	..	1084	1080	560	520	Totale . . . . .	..	4532	4510	3209	1301
<b>Roasio</b>						<b>Vercelli</b>					
* San Maurizio . . . . .	..	1009	984	937	47	Vercelli . . . . .	..	17922	18626	18626	..
Santa Maria . . . . .	1.500	625	614	600	14	Isola . . . . .	1.400	1381	1371	803	568
San Giorgio . . . . .	2. —	409	399	308	96	Brarola . . . . .	6.850	877	878	181	697
Sant' Eusebio . . . . .	2.500	579	576	465	111	Bellarla . . . . .	1.200	1235	1235	994	241
Totale . . . . .	..	2622	2573	2305	268	Cappuccini . . . . .	3. —	2945	2923	2320	603
<b>Ronsecco</b>						Larizzate . . . . .	4.600	929	931	438	493
Ronsecco . . . . .	..	2078	2044	1643	401	Strada di Torino . . . . .	1.120	1780	1779	1272	507
Lachelle . . . . .	3. —	312	314	172	142	Cascine Strà . . . . .	6.870	197	198	180	18
Totale . . . . .	..	2390	2358	1815	543	Montonero . . . . .	7.500	325	326	315	11
<b>Salasco</b>						Belvedere . . . . .	1.520	2879	2887	2031	856
Salasco . . . . .	..	650	662	619	43	Totale . . . . .	..	30470	31154	27160	3994
Selve . . . . .	3.500	174	175	165	10	<b>Villa del Bosco</b>					
Totale . . . . .	..	824	837	784	53	Villa . . . . .	..	384	374	361	13
<b>Sali Vercellese</b> . . . . .	..	903	901	668	233	Ferracano . . . . .	1. —	232	217	212	5
<b>Saluggia</b>						Orbello . . . . .	1.500	100	93	93	..
Saluggia . . . . .	..	2702	2804	2547	257	Totale . . . . .	..	716	684	666	18
Sant'Antonino . . . . .	3.400	1378	1366	1275	91	<b>Villarboit</b>					
Casale Benne e Giarea . . . . .	5.200	55	55	..	55	Villarboit . . . . .	..	912	925	761	164
Totale . . . . .	..	4135	4225	3822	403	San Marco . . . . .	2.500	168	170	170	..
<b>San Germano Vercellese</b>						Busonengo . . . . .	2.500	98	108	108	..
* San Germano (Centro) . . . . .	..	3251	3156	3134	22	Monfermoso . . . . .	1.400	94	100	52	48
Id. (Nord) . . . . .	4. —	876	878	..	378	Totale . . . . .	..	1272	1303	1091	212
Id. (Sud) . . . . .	3. —	330	330	..	330	TOTALE DEL CIRCONDARIO	..	167623	166208	139626	26582
Totale . . . . .	..	4457	4364	3134	1230						
<b>Santhià</b>						RIEPILOGO PER CIRCONDARI.					
Santhià . . . . .	..	5190	5122	3651	1471	<b>Biella</b> . . . . .	..	174718	164055	129489	34566
Vettignè . . . . .	7.560	509	509	..	509	<b>Domodossola</b> . . . . .	..	38338	41248	33412	7836
Totale . . . . .	..	5699	5631	3651	1980	<b>Novara</b> . . . . .	..	261196	255601	206913	48688
<b>Stroppiana</b> . . . . .	..	3262	3160	2921	239	<b>Pallanza</b> . . . . .	..	85143	81564	74403	7161
<b>Tricerro</b> . . . . .	..	2315	2262	2142	120	<b>Varallo</b> . . . . .	..	36812	34439	29995	4444
<b>Trino</b>						<b>Vercelli</b> . . . . .	..	167623	166208	139626	26582
Trino . . . . .	..	10011	9863	9558	305	TOTALE DELLA PROVINCIA	..	763830	743415	613838	129277
Robella . . . . .	3.600	940	921	813	108						
Grangie di Lucedio . . . . .	12.460	1187	1229	..	1229						
Totale . . . . .	..	12138	12013	10371	1642						

TAVOLA I — POPOLAZIONE DEI COMUNI E FRAZIONI DI COMUNE.

Censimento 1901.

Padova.

COMUNI E FRAZIONI	Distanza dal centro Km.	POPOLAZIONE				COMUNI E FRAZIONI	Distanza dal centro Km.	POPOLAZIONE			
		residente o legale	presente o di fatto					residente o legale	presente o di fatto		
			in complesso	agglomerata	sparsa				in complesso	agglomerata	sparsa

PROVINCIA DI PADOVA.

Distretto di Campo San Piero.

<b>Borgoricco</b>					
* San Leonardo di Borgoricco . . . . .	..	1288	1281	..	1281
San' Eufemia . . . . .	3. 500	1407	1390	..	1390
San Michele delle Badesse . . . . .	3. 200	1325	1328	..	1328
Totale . . . . .	..	4020	3999	..	3999
<b>Campo d'Arsego</b>					
Campo d'Arsego . . . . .	..	1700	1693	..	1693
Bosco del Vescovo . . . . .	2. 650	496	497	..	497
San' Andrea . . . . .	2. 670	861	853	..	853
Bronzola . . . . .	3. 600	529	526	..	526
Fiumicello . . . . .	5. 070	697	696	..	696
Reschigliano . . . . .	4. 870	664	666	..	666
Totale . . . . .	..	4947	4931	..	4931
<b>Campo San Martino</b>					
Campo San Martino . . . . .	..	1566	1556	204	1352
Marsango . . . . .	2. 780	1059	1047	104	943
Busiagio . . . . .	3. 400	575	569	..	569
Totale . . . . .	..	3200	3172	308	2864
<b>Campo San Piero</b>					
Campo San Piero . . . . .	..	2474	2464	962	1502
San Marco . . . . .	0. 500	838	893	426	467
Rustega . . . . .	3. 960	1035	1028	..	1028
Totale . . . . .	..	4347	4385	1388	2997
<b>Curtarolo</b>					
Curtarolo . . . . .	..	1924	1930	44	1886
Santa Maria di Non . . . . .	4. 500	1102	1103	105	998
Totale . . . . .	..	3026	3033	149	2884
<b>Loreggia</b>					
Loreggia . . . . .	..	2437	2410	193	2217
Loreggiola . . . . .	2. 800	881	882	130	752
Totale . . . . .	..	3318	3292	323	2969
<b>Massanzago</b>					
Massanzago . . . . .	..	996	985	124	861
San Dono . . . . .	1. 500	419	411	98	313
Zeminiana . . . . .	3. 300	730	731	103	628
Totale . . . . .	..	2145	2127	325	1802
<b>Piombino Dese</b>					
Piombino . . . . .	..	2111	2068	345	1723
Ronchi . . . . .	1. 770	627	620	..	620
Torreselle . . . . .	4. 970	1020	1009	443	566
Levada . . . . .	7. 760	1251	1223	290	993
Totale . . . . .	..	5009	4920	1018	3902

<b>San Giorgio delle Pertiche</b>					
San Giorgio . . . . .	..	1951	1957	446	1511
Arsego . . . . .	2. 660	2208	2211	..	2211
Totale . . . . .	..	4159	4168	446	3722
<b>Santa Giustina in Colle</b>					
Santa Giustina . . . . .	..	1750	1746	256	1490
Fratte . . . . .	3. —	1848	1792	..	1792
Totale . . . . .	..	3598	3538	256	3282
<b>Trebaseleghe</b>					
Trebaseleghe . . . . .	..	2303	2286	205	2081
Silvelle . . . . .	2. 810	936	933	..	933
San' Ambrogio . . . . .	3. 800	1175	1168	..	1168
Fossalta . . . . .	6. 200	678	684	..	684
Totale . . . . .	..	5092	5071	205	4866
<b>Villa del Conte</b>					
Villa del Conte . . . . .	..	1949	1961	..	1961
Abbazia Pisani . . . . .	4. —	936	931	..	931
Totale . . . . .	..	2885	2892	..	2892
<b>Villanova di Campo San Piero</b>					
Villanova . . . . .	..	1224	1211	..	1211
Murelle . . . . .	2. —	1354	1345	..	1345
Totale . . . . .	..	2578	2556	..	2556
TOTALE DEL DISTRETTO	..	48324	48084	4418	43666

Distretto di Cittadella.

<b>Carmignano di Brenta</b>					
Carmignano . . . . .	..	1735	1733	766	967
Camazzone . . . . .	2. 800	483	504	243	261
Totale . . . . .	..	2218	2237	1009	1228
<b>Cittadella</b>					
Cittadella . . . . .	..	3616	3627	3627	..
Quartiere Bassano Treviso . . . . .	3. 200	1354	1338	..	1338
Id. Padova Treviso . . . . .	3. 500	1317	1310	..	1310
Id. Padova Vicenza . . . . .	3. 200	591	591	..	591
Id. Bassano Vicenza . . . . .	5. 200	1879	1881	..	1881
Santa Croce Bigolina . . . . .	7. 200	928	939	..	939
Totale . . . . .	..	9685	9686	3627	6059
<b>Fontaniva</b>					
Fontaniva . . . . .	..	3104	3081	2710	371
San Giorgio in Brenta . . . . .	3. —	807	809	355	454
Totale . . . . .	..	3911	3890	3065	825

TAVOLA I — POPOLAZIONE DEI COMUNI E FRAZIONI DI COMUNE.

Padova.

Censimento 1901.

COMUNI E FRAZIONI	Distanza dal centro Km.	POPOLAZIONE				COMUNI E FRAZIONI	Distanza dal centro Km.	POPOLAZIONE			
		residente o legale	presente o di fatto					residente o legale	presente o di fatto		
			in complesso	agglomerata	sparsa				in complesso	agglomerata	sparsa
<b>Galliera Veneta</b>					<b>Distretto di Conselve.</b>						
* Piazza, Villetta, Parto di Maglio, Casoni, Borgo, Strà, Olivari. . . . .	..	1803	1751	898	853	<b>Agna</b>	..	3095	3093	1421	1672
Campagna, Mottinello Vecchio, Parte di Maglio, Mottinello Nuovo, Corte, Cà Onorai. . . . .	5. —	1797	1756	..	1756	Agna . . . . .	..	284	284	49	235
Totale . . . . .	..	3600	3507	898	2609	Cona Padovana . . . . .	6. —	..	..	..	..
<b>Gazzo</b>					<b>Totale . . . . .</b>						
Gazzo . . . . .	..	579	578	..	578	<b>Anguillara Veneta</b>	..	2038	2046	1804	242
Villalta . . . . .	2. —	503	500	..	500	Anguillara . . . . .	..	966	977	750	227
Gaianigo . . . . .	4. —	328	327	..	327	Taglio . . . . .	1. —	1114	1114	673	441
Grantorto Vicentino . . . . .	6. —	402	396	..	396	Borgoforte . . . . .	4. —	..	..	..	..
Grossa . . . . .	3. —	694	698	..	698	Totale . . . . .	..	4118	4137	3227	910
Totale . . . . .	..	2506	2499	..	2499	<b>Arre . . . . .</b>	..	1913	1902	233	1669
<b>Grantorto</b>					<b>Bagnoli di Sopra</b>						
Grantorto . . . . .	..	810	807	742	65	Bagnoli . . . . .	..	2580	2593	458	2135
San'Antonio. . . . .	1.500	301	302	..	302	San Siro . . . . .	2. —	1072	1076	157	919
Sega . . . . .	1.500	208	208	..	208	Totale . . . . .	..	3652	3669	615	3054
Canfriolo . . . . .	1.500	406	414	..	414	<b>Candiana</b>					
Capitello . . . . .	2. —	153	153	..	153	Candiana . . . . .	..	1627	1650	992	658
Canolla . . . . .	2. —	313	313	..	313	Ponte Casale . . . . .	2.440	830	829	521	308
Totale . . . . .	..	2191	2197	742	1455	Totale . . . . .	..	2457	2479	1513	966
<b>San Giorgio in Bosco</b>					<b>Cartura</b>						
San Giorgio . . . . .	..	1094	1097	..	1097	Cartura . . . . .	..	1853	1842	196	1646
San'Anna Morosina . . . . .	3.500	900	903	..	903	Gorgo . . . . .	5.060	630	616	94	522
Paviola . . . . .	2.500	810	808	..	808	Cagnola . . . . .	2.400	367	362	186	176
Lobia . . . . .	1.700	698	696	..	696	Totale . . . . .	..	2850	2820	476	2344
Cegno . . . . .	2. —	546	546	..	546	<b>Conselve. . . . .</b>					
Giabassana . . . . .	3.500	384	383	..	383	Conselve . . . . .	..	5358	5380	1009	4371
Totale . . . . .	..	4432	4433	..	4433	<b>Terrassa Padovana</b>					
<b>San Martino di Lupari</b>					<b>Terrassa . . . . .</b>						
San Martino . . . . .	..	4773	4693	2744	1949	Terrassa . . . . .	..	884	834	99	795
Monasterio . . . . .	1.900	1927	1905	..	1905	Arzecavalli . . . . .	3.500	813	808	45	763
Totale . . . . .	..	6700	6598	2744	3854	Totale . . . . .	..	1697	1702	144	1558
<b>San Pietro in Gù</b>					<b>Tribano</b>						
* Villa . . . . .	..	921	917	595	322	Tribano . . . . .	..	2163	2148	238	1910
Armedola . . . . .	2. —	379	374	..	374	Olmo . . . . .	2.500	1823	1811	435	1376
Barche . . . . .	2.500	551	551	..	551	Totale . . . . .	..	3986	3959	673	3286
Castellaro . . . . .	1.800	314	313	..	313	<b>TOTALE DEL DISTRETTO</b>					
Postumia . . . . .	2.500	345	347	..	347	TOTALE DEL DISTRETTO	..	29410	29425	9360	20065
Totale . . . . .	..	2510	2502	595	1907	<b>Distretto di Este.</b>					
<b>Tombolo</b>					<b>Baone</b>						
Tombolo . . . . .	..	2034	2009	1758	251	Baone . . . . .	..	1259	1250	167	1083
Onara . . . . .	2.700	1453	1451	539	912	Valle San Giorgio . . . . .	2.500	946	935	100	835
Totale . . . . .	..	3487	3460	2297	1163	Calaone . . . . .	2.500	1047	1047	302	745
<b>TOTALE DEL DISTRETTO</b>					<b>Totale . . . . .</b>						
TOTALE DEL DISTRETTO	..	41240	41009	14977	26032	Totale . . . . .	..	3252	3232	569	2663



TAVOLA I — POPOLAZIONE DEI COMUNI E FRAZIONI DI COMUNE.

Padova.

Censimento 1901.

COMUNI E FRAZIONI	Distanza dal centro Km.	POPOLAZIONE				COMUNI E FRAZIONI	Distanza dal centro Km.	POPOLAZIONE			
		resi- dente o legale	presente o di fatto					resi- dente o legale	presente o di fatto		
			in com- plesso	agglo- merata	sparsa				in com- plesso	agglo- merata	sparsa
<b>Monselice</b>											
Monselice . . . . .	..	3590	3557	3557	..						
Isola verso Monte . . .	2. 770	640	627	..	627						
Isola verso Marendole .	2. 770	255	256	..	256						
Savellon Molini . . . . .	2. 810	338	334	..	334						
Vò del Buff . . . . .	1. —	195	194	..	194						
Arzer di Mezzo . . . . .	3. 200	674	674	..	674						
Vetta . . . . .	2. 410	446	444	..	444						
Marendole . . . . .	2. 780	757	740	..	740						
Savellon Ritratto . . . .	5. 980	645	647	..	647						
Campestrin . . . . .	4. 750	179	177	..	177						
San Bortolo . . . . .	2. 770	1145	1152	..	1152						
Fragose . . . . .	3. 420	670	660	..	660						
Albere . . . . .	4. 350	161	161	..	161						
Moralediemmo . . . . .	3. 450	233	231	..	231						
Granzette . . . . .	4. 450	206	204	..	204						
Stortola . . . . .	4. 850	1149	1155	..	1155						
Carpanedo . . . . .	6. 540	288	296	..	296						
Totale . . . . .	..	11571	11509	3557	7952						
<b>Pernumia</b> . . . . .	..	2948	2919	707	2212						
<b>Pozzonovo</b>											
Pozzonovo . . . . .	..	2353	2333	526	1807						
Stroppare . . . . .	4. —	441	436	..	436						
Totale . . . . .	..	2794	2769	526	2243						
<b>San Pietro Viminario</b>											
San Pietro . . . . .	..	1267	1252	167	1085						
Vanzo . . . . .	1. 620	664	664	240	424						
Totale . . . . .	..	1931	1916	407	1509						
<b>Solesino</b> . . . . .	..	2973	2970	476	2494						
<b>Stanghella</b>											
Stanghella . . . . .	..	2907	2886	970	1916						
Pisana . . . . .	5. —	551	546	..	546						
Totale . . . . .	..	3458	3432	970	2462						
<b>TOTALE DEL DISTRETTO</b>	..	<b>37097</b>	<b>36848</b>	<b>11265</b>	<b>25583</b>						
<b>Distretto di Montagnana.</b>											
<b>Casale di Scodosia</b> . . . .	..	4069	3989	..	3989						
<b>Castelbaldo</b> . . . . .	..	2710	2627	1426	1201						
<b>Masi</b>											
Masi . . . . .	..	1059	1011	1011	..						
Colombare . . . . .	3. —	848	825	459	366						
Arzerini . . . . .	2. 500	157	155	81	74						
Carrediana . . . . .	1. 500	391	389	225	164						
Totale . . . . .	..	2455	2380	1776	604						
<b>Megliadino San Fidenzio</b> . .	..	3020	2978	..	2978						
<b>Megliadino San Vitale</b>											
* Chiesa . . . . .	..	686	677	677	..						
Bosco Alto . . . . .	3. —	306	304	304	..						
Capitello . . . . .	2. —	422	409	409	..						
<b>Distretto di Padova.</b>											
<b>Abano Bagni</b> . . . . .	..	4541	4556	740	3816						
<b>Albignasego</b>											
Albignasego . . . . .	..	1386	1401	73	1328						
Roncon . . . . .	0. 300	395	396	53	343						
Lion . . . . .	1. —	1170	1172	44	1128						
Carpanedo . . . . .	1. 200	668	672	39	633						
Mandriola . . . . .	4. —	689	708	68	640						
Totale . . . . .	..	4308	4349	277	4072						
<b>Cadoneghe</b>											
* Mejaniga . . . . .	..	1177	1179	..	1179						
Cadoneghe . . . . .	1. 850	653	654	..	654						
Bragni . . . . .	3. 200	672	674	..	674						
Bagnoli . . . . .	3. —	542	543	..	543						
Totale . . . . .	..	3044	3050	..	3050						
<b>Campodoro</b>											
Campodoro . . . . .	..	1006	1003	..	1003						
Revadoro . . . . .	2. 330	969	964	..	964						
Totale . . . . .	..	1975	1967	..	1967						
<b>Carrara San Giorgio</b>											
Carrara . . . . .	..	1893	1888	509	1379						
Terradura . . . . .	4. 500	715	716	124	592						
Totale . . . . .	..	2608	2604	633	1971						







TAVOLA I — POPOLAZIONE DEI COMUNI E FRAZIONI DI COMUNE.

Censimento 1901.

Palermo.

COMUNI E FRAZIONI	Distanza dal centro Km.	POPOLAZIONE				COMUNI E FRAZIONI	Distanza dal centro Km.	POPOLAZIONE			
		resi- dente o legale	presente o di fatto					resi- dente o legale	presente o di fatto		
			in com- plesso	agglo- merata	sparsa				in com- plesso	agglo- merata	sparsa

PROVINCIA DI PALERMO.

Circondario di Cefalù.

Alimena . . . . .	..	5580	5236	5106	130
<b>Buompietro</b>					
Buompietro . . . . .	..	2472	2452	2250	202
Locati . . . . .	2. —	847	841	841	..
Totale . . . . .	..	3319	3293	3091	202
<b>Campofelice</b> . . . . .	..	2546	2218	2119	99
<b>Castelbuono</b> . . . . .	..	10761	10734	10724	10
<b>Cefalù</b>					
Cefalù . . . . .	..	12933	11788	11788	..
Campagna . . . . .	8. —	1103	1044	..	1044
Sant'Ambrogio . . . . .	8. —	482	441	441	..
Totale . . . . .	..	14518	13273	12229	1044
<b>Collesano</b>					
Collesano . . . . .	..	6285	6152	6026	126
Scillato . . . . .	10. —	734	758	695	63
Totale . . . . .	..	7019	6910	6721	189
<b>Gangi</b> . . . . .	..	11551	11376	10970	406
<b>Geraci Siculo</b> . . . . .	..	5029	5021	4618	403
<b>Gratteri</b> . . . . .	..	3230	2792	2737	55
<b>Isnello</b> . . . . .	..	4390	3497	3481	16
<b>Lascari</b> . . . . .	..	1700	1527	1527	..
<b>Petralia Soprana</b>					
Petralia Soprana . . . . .	..	3392	3140	2441	699
Raffo . . . . .	5. —	1134	1131	..	1131
Pianello . . . . .	5. —	1912	1716	..	1716
Blufi . . . . .	6. —	1842	1704	..	1704
Totale . . . . .	..	8280	7691	2441	5250
<b>Petralia Sottana</b>					
Petralia Sottana . . . . .	..	6331	6131	6050	81
Castellana . . . . .	9. —	2127	2002	1742	260
Scioceca . . . . .	10. —	865	1006	33	973
Calcarelli . . . . .	9. —	767	746	613	133
Nociazzi . . . . .	10. —	302	298	244	54
Totale . . . . .	..	10392	10183	8682	1501
<b>Polizzi Generosa</b> . . . . .	..	7711	7520	7160	350
<b>Pollina</b>					
Pollina . . . . .	..	2540	2518	2518	..
Finale . . . . .	9. —	239	238	116	122
Totale . . . . .	..	2779	2756	2634	122
<b>San Mauro Castelverde</b> . . . . .	..	5891	5769	5573	196
<b>TOTALE DEL CIRCONDARIO</b> . . . . .	..	104696	99796	89813	9983

Circondario di Corleone.

<b>Bisacquino</b> . . . . .	..	10330	9076	9076	..
<b>Campoficrto</b> . . . . .	..	2066	2100	2033	67
<b>Chiusa Sciafani</b>					
Chiusa . . . . .	..	6801	6605	6582	23
San Carlo . . . . .	10. —	304	286	279	7
Totale . . . . .	..	7105	6891	6861	30
<b>Contessa Entellina</b> . . . . .	..	2646	2679	2579	100
<b>Corleone</b>					
Corleone . . . . .	..	16088	14547	14326	221
Ficuzza . . . . .	16. —	262	256	256	..
Totale . . . . .	..	16350	14803	14582	221
<b>Giuliana</b> . . . . .	..	3347	3264	3264	..
<b>Palazzo Adriano</b> . . . . .	..	5197	5235	5084	151
<b>Prizzi</b>					
Prizzi . . . . .	..	10017	9787	9787	..
Filaga . . . . .	6. —	186	174	174	..
Totale . . . . .	..	10203	9961	9961	..
<b>Roccamena</b> . . . . .	..	2161	2159	2129	30
<b>TOTALE DEL CIRCONDARIO</b> . . . . .	..	59405	56168	55569	599

Circondario di Palermo.

<b>Bagheria</b>					
Bagheria . . . . .	..	17219	17199	16704	495
Aspra . . . . .	3. —	1110	1019	1008	11
Totale . . . . .	..	18329	18218	17712	506
<b>Balestrate</b>					
Balestrate . . . . .	..	3931	3852	3831	21
Trappeto . . . . .	3. —	1222	1223	1193	30
Totale . . . . .	..	5153	5075	5024	51
<b>Belmonte Mezzagno</b> . . . . .	..	4931	4888	4886	2
<b>Bolognetta</b> . . . . .	..	2053	2012	2002	10
<b>Borgetto</b> . . . . .	..	7859	7761	7670	91
<b>Capaci</b> . . . . .	..	3387	3289	3289	..

TAVOLA I — POPOLAZIONE DEI COMUNI E FRAZIONI DI COMUNE.

Palermo.

Censimento 1901.

COMUNI E FRAZIONI	Distanza dal centro Km.	POPOLAZIONE				COMUNI E FRAZIONI	Distanza dal centro Km.	POPOLAZIONE						
		residente o legale	presente o di fatto					residente o legale	presente o di fatto					
			in complesso	agglomerata	sparsa				in complesso	agglomerata	sparsa			
<b>Carini</b>														
Carini . . . . .	..	12923	12907	12907	..	Borgate	Branaccio . . . . .	1.660	13961	13934	8124	5810		
Stazione, Grazia, Zucco e Case sparse . . . . .	5. —	964	1024	442	582		Villagrazia . . . . .	1.950	4972	5042	3612	1430		
Totale . . . . .	..	13887	13931	13349	582		Mezzomonreale . . . . .	2. —	5329	5364	4491	873		
							Altarello . . . . .	2. —	4038	4001	1678	2323		
							Uditore . . . . .	1.630	8009	7986	5010	2976		
							Resuttana . . . . .	2.300	5986	6041	4943	1098		
							Falde . . . . .	3.070	5249	5214	3562	1652		
<b>Casteldaccia</b> . . . . .	..	3905	3774	3687	87	Tommaso Natale . . . . .	8.700	3357	3347	1758	1589			
						Pallavicino . . . . .	6.250	4339	4249	1746	2503			
						Sezione Mare . . . . .	..	514	975	975	..			
						Totale . . . . .	..	305716	309694	289440	20254			
<b>Cefalà Diana</b> . . . . .	..	1187	1170	1131	39	<b>Parco</b> . . . . .	..	4725	4725	4614	111			
<b>Cinisi</b> . . . . .	..	6086	6002	5947	55	<b>Partinico</b> . . . . .	..	23668	23729	22421	1308			
<b>Ficarazzi</b>						<b>Piana dei Greci</b> . . . . .	..	8470	8285	8285	..			
Ficarazzi . . . . .	..	2342	2322	2318	4	<b>San Cipirello</b> . . . . .	..	4185	4131	3665	166			
Ficarazzelli . . . . .	0.500	1319	1321	1291	30	<b>San Giuseppe Jato</b> . . . . .	..	7235	7201	7148	53			
Totale . . . . .	..	3661	3643	3609	34	<b>Santa Cristina Gela</b> . . . . .	..	1134	1132	1132	..			
<b>Giardinello</b>						<b>Santa Flavia</b>								
Giardinello . . . . .	..	1029	1025	1025	..	Santa Flavia . . . . .	..	1509	1486	1362	124			
Sagana . . . . .	5. —	40	63	53	10	Porticello . . . . .	0.900	2357	2354	2354	..			
Totale . . . . .	..	1069	1088	1078	10	Sant'Elia . . . . .	1.500	742	734	734	..			
						Solanto . . . . .	1.800	181	168	168	..			
						Totale . . . . .	..	4789	4742	4618	124			
<b>Godrano</b> . . . . .	..	1104	1134	1106	28	<b>Terrasini Favarotta</b> . . . . .	..	7781	7258	7258	..			
<b>Isola delle Femmine</b> . . . . .	..	1002	1041	1031	10	<b>Torretta</b>								
<b>Marineo</b> . . . . .	..	10551	9931	9961	..	Torretta . . . . .	..	3672	3654	3603	51			
<b>Mezzojuso</b>						Sferracavallo . . . . .	14. —	328	328	328	..			
Mezzojuso . . . . .	..	5038	5025	4898	127	Totale . . . . .	..	4000	3982	3931	51			
Fitalia . . . . .	6. —	1181	1210	1187	23	<b>Ustica</b> . . . . .	..	1916	1992	1992	..			
Totale . . . . .	..	6219	6235	6085	150	<b>Villabate</b>								
<b>Misilmeri</b>						Villabate . . . . .	..	3879	3954	3954	..			
Misilmeri . . . . .	..	12841	12403	12391	12	Casale . . . . .	1. —	216	239	135	104			
Portella di Mare . . . . .	4.500	406	416	416	..	Totale . . . . .	..	4095	4193	4089	104			
Totale . . . . .	..	13247	12819	12807	12	<b>Villafraati</b> . . . . .	..	3245	3157	3117	40			
<b>Monreale</b>						TOTALE DEL CIRCONDARIO	..	513877	515758	490050	25708			
Monreale . . . . .	..	17379	17633	16250	1383									
Ciambra Malpasso . . . . .	1.500	440	440	421	19									
Rocca Molara . . . . .	0.600	880	856	730	126									
Boccadifalco . . . . .	1.800	2519	2520	2310	210									
San Martino . . . . .	1. —	682	678	678	..									
Pioppo . . . . .	3. —	1656	1651	1559	92									
Totale . . . . .	..	23556	23778	21948	1830									
<b>Montelepre</b> . . . . .	..	5732	5718	5718	..									
<b>Palermo</b>														
* Tribunali . . . . .	..	36924	37655	37655	..	<b>Alia</b> . . . . .	..	6045	6030	6030	..			
Castellamare . . . . .	..	30178	30484	30484	..	<b>Aliminusa</b> . . . . .	..	1392	1389	1389	..			
Monte Pietà . . . . .	..	36465	36171	36171	..	<b>Altavilla Milicia</b> . . . . .	..	3568	3562	3429	133			
Palazzo Reale . . . . .	..	37331	37991	37991	..	<b>Baucina</b> . . . . .	..	4468	3902	3902	..			
Molo . . . . .	..	47063	48008	48008	..	<b>Caccamo</b> . . . . .	..	12324	11274	9904	1370			
Zisa . . . . .	..	42468	43546	43546	..	<b>Caltavuturo</b> . . . . .	..	5763	5753	5696	57			
Oreto . . . . .	..	7642	7783	7783	..	<b>Castroreale</b> . . . . .	..	5037	5164	4796	368			
Cuba . . . . .	..	11891	11903	11903	..									
Totale . . . . .	..	249962	253541	253541	..									

Circondario di Termini Imerese.

<b>Alia</b> . . . . .	..	6045	6030	6030	..
<b>Aliminusa</b> . . . . .	..	1392	1389	1389	..
<b>Altavilla Milicia</b> . . . . .	..	3568	3562	3429	133
<b>Baucina</b> . . . . .	..	4468	3902	3902	..
<b>Caccamo</b> . . . . .	..	12324	11274	9904	1370
<b>Caltavuturo</b> . . . . .	..	5763	5753	5696	57
<b>Castroreale</b> . . . . .	..	5037	5164	4796	368

TAVOLA I — POPOLAZIONE DEI COMUNI E FRAZIONI DI COMUNE.

Censimento 1901.

Palermo-Parma.

COMUNI E FRAZIONI	Distanza dal centro Km.	POPOLAZIONE				COMUNI E FRAZIONI	Distanza dal centro Km.	POPOLAZIONE			
		residente o legale	presente o di fatto					residente o legale	presente o di fatto		
			in complesso	agglomerata	sparsa				in complesso	agglomerata	sparsa
<b>Cerda</b> . . . . .	..	4908	4922	4922	..	<b>Valledolmo</b> . . . . .	..	5577	5799	5799	..
<b>Ciminna</b> . . . . .	..	6265	5796	5785	11	<b>Ventimiglia di Sicilia</b> . . . . .	..	4605	4596	4576	20
<b>Lercara Friddi</b> . . . . .	..	13562	13414	13230	184	<b>Vicari</b> . . . . .	..	4628	4609	4565	44
<b>Montemaggiore Belsito</b> . . . . .	..	7041	6438	6438	..	<b>TOTALE DEL CIRCONDARIO</b> . . . . .	..	118173	113635	110674	2961
<b>Roccapalumba</b>											
Roccapalumba . . . . .	..	3072	3044	2890	154						
Regalgiofoli . . . . .	1. —	441	435	408	27						
<b>Totale</b> . . . . .	..	3513	3479	3298	181						
<b>Sciara</b> . . . . .	..	2220	2233	2233	..						
<b>Sciafani</b> . . . . .	..	1032	1024	769	255						
<b>Termini Imerese</b>											
Termini Imerese . . . . .	..	20319	18266	18162	104	<b>Cefalù</b> . . . . .	..	104696	99796	89813	9983
Villauraia . . . . .	12. —	287	341	210	131	<b>Corleone</b> . . . . .	..	59405	56168	55569	599
Sezione Mare . . . . .	..	27	43	43	..	<b>Palermo</b> . . . . .	..	513877	515758	490050	25708
<b>Totale</b> . . . . .	..	20635	18650	18415	235	<b>Termini Imerese</b> . . . . .	..	118173	113635	110674	2961
<b>Trabia</b>						<b>TOTALE DELLA PROVINCIA</b> . . . . .	..	796151	785357	746106	39251
Trabia . . . . .	..	5195	5189	5115	74						
San Nicolò e Case sparse . . . . .	5. —	397	412	383	29						
<b>Totale</b> . . . . .	..	5592	5601	5498	103						

RIEPILOGO PER CIRCONDARI.

PROVINCIA DI PARMA.

Circondario di Borgo San Donnino.

Borgo San Donnino					
Borgo San Donnino . . . . .	..	6251	6346	4646	1700
Coduro . . . . .	3. —	693	693	136	557
Chiuse . . . . .	7. 500	525	516	46	470
Castione . . . . .	7. 200	1572	1564	205	1259
Rimale . . . . .	4. 600	285	279	90	189
Fornio . . . . .	7. —	478	467	68	399
Santa Margherita . . . . .	6. —	950	946	69	877
Tabiano . . . . .	11. —	702	707	47	660
Pieve Cusignano . . . . .	11. —	563	561	49	512
<b>Totale</b> . . . . .	..	12019	12073	5356	6723
Busseto					
Busseto . . . . .	..	1731	1717	1717	..
Consolatice Inferiore . . . . .	3. —	688	682	..	682
Consolatice Superiore . . . . .	3. 500	1224	1219	..	1219
Spigarolo . . . . .	2. —	276	273	..	273
Frescarolo . . . . .	4. 500	561	556	..	556
Senoriva . . . . .	4. 500	363	355	..	355
Sant'Andrea . . . . .	5. —	491	494	..	494
Roncole . . . . .	5. —	1562	1551	178	1373
San Rocco . . . . .	7. 500	525	523	..	523
Samboseto . . . . .	9. —	1030	1024	115	909
<b>Totale</b> . . . . .	..	8451	8394	2010	6384
Fontanellato					
Fontanellato . . . . .	..	828	809	809	..
Ghiara . . . . .	2. —	797	797	160	637

Paroletta . . . . .	3. 500	781	775	199	576
Priorato . . . . .	3. —	424	419	157	262
Cannetolo . . . . .	2. 500	627	625	140	485
Casalbarbato . . . . .	4. 500	831	831	44	787
Albareto . . . . .	5. —	747	738	195	543
Toccalmatto . . . . .	6. —	456	452	157	295
Grugno . . . . .	8. 300	261	259	66	193
Parola . . . . .	7. —	390	389	172	217
<b>Totale</b> . . . . .	..	6142	6094	2099	3995
Fontevivo					
Fontevivo . . . . .	..	2528	2512	540	1972
Bellena . . . . .	4. 100	289	288	..	288
Bianconese . . . . .	7. 250	582	588	..	588
Castel Guelfo . . . . .	4. 300	67	68	..	68
<b>Totale</b> . . . . .	..	3466	3456	540	2916
Medesano					
Medesano Miano . . . . .	..	1884	1858	200	1658
Felegara, Ramiola Sant'Andrea . . . . .	8. —	1143	1117	148	969
Varano Marchesi, Santa Lucia, Banzola, San Vittore, Pieve di Cusignano . . . . .	14. —	1417	1411	89	1322
Roccalanzona Visiano . . . . .	15. —	669	653	55	598
<b>Totale</b> . . . . .	..	5113	5039	492	4547

TAVOLA I — POPOLAZIONE DEI COMUNI E FRAZIONI DI COMUNE.

Parma.

Censimento 1901.

COMUNI E FRAZIONI	Distanza dal centro Km.	POPOLAZIONE				COMUNI E FRAZIONI	Distanza dal centro Km.	POPOLAZIONE			
		residente o legale	presente o di fatto					residente o legale	presente o di fatto		
			in complesso	agglomerata	sparsa				in complesso	agglomerata	sparsa
<b>Noceto</b>					<b>Soragna</b>						
Noceto . . . . .	..	4929	4869	1094	3775	Soragna . . . . .	..	2716	2691	1064	1627
Borghetto . . . . .	8. —	739	737	54	683	Castellina Santa Maria. . . . .	2. 100	415	411	104	307
Costamezzana . . . . .	10. —	756	759	73	686	Castellina San Pietro . . . . .	2. 300	342	348	39	309
Pieve Cusignano . . . . .	14. —	184	181	..	181	Samboseto al Sud . . . . .	4. —	45	46	46	..
Cella . . . . .	12. —	907	900	30	870	Carzeto . . . . .	5. —	1172	1173	99	1074
Totale . . . . .	..	7515	7446	1251	6195	Diolo . . . . .	6. —	930	922	54	868
<b>Pellegrino Parmense</b>					<b>Treccasali</b>						
Pellegrino . . . . .	..	1250	1177	546	631	Treccasali. . . . .	..	1456	1409	..	1409
Mariano . . . . .	2. 500	515	506	..	506	San Quirico . . . . .	2. 500	709	677	..	677
Grotta . . . . .	11. 200	497	469	..	469	Ronco Campo Caneto . . . . .	5. —	844	844	..	844
Besozzola . . . . .	3. 700	535	525	..	525	Viarolo . . . . .	8. —	334	337	..	337
Iggio . . . . .	4. 500	1010	897	..	897	Totale . . . . .	..	3343	3267	..	3267
Rigollo . . . . .	7. —	156	146	..	146	<b>Varano de' Melegari</b>					
Pozzolo . . . . .	14. 200	410	375	..	375	Varano . . . . .	..	631	616	407	209
Metti . . . . .	15. 700	1646	1450	..	1450	Riviano . . . . .	2. —	175	175	..	175
Totale . . . . .	..	6019	5545	546	4999	Viazzano . . . . .	2. —	443	442	213	229
<b>Polesine Parmense</b>					<b>Varano de' Melegari</b>						
Polesine Parmense . . . . .	..	1258	1172	705	467	Serravalle . . . . .	3. —	416	414	..	414
Santa Croce . . . . .	2. 600	956	931	390	541	Montesalvo . . . . .	3. —	258	249	..	249
Vidalenzo . . . . .	5. 500	693	662	479	183	Vianino . . . . .	9. —	740	731	217	514
Totale . . . . .	..	2907	2765	1574	1191	Totale . . . . .	..	2663	2627	837	1790
<b>Roccella</b>					<b>Zibello</b>						
Roccella . . . . .	..	1866	1807	587	1220	Zibello . . . . .	..	1744	1755	853	902
Stagno . . . . .	0. 800	564	547	330	217	Pieve Ottoville. . . . .	2. 600	1815	1779	1105	674
Ragazzola . . . . .	1. 800	910	876	569	307	Totale . . . . .	..	3559	3534	1958	1576
Fontanello . . . . .	4. —	1902	1876	900	976	<b>TOTALE DEL CIRCONDARIO</b>					
Totale . . . . .	..	5242	5106	2386	2720	..	89904	88637	26702	61935	
<b>Salsomaggiore</b>					<b>Circondario di Borgotaro.</b>						
Salsomaggiore . . . . .	..	1387	1383	1004	379	<b>Albareto di Borgotaro</b>					
Bargone . . . . .	4. —	1316	1300	..	1300	* San Quirico . . . . .	..	272	268	203	65
Salsominore . . . . .	1. 500	722	719	..	719	Albareto . . . . .	1. —	857	846	581	265
Scipione . . . . .	2. 800	482	481	154	327	Tombeto . . . . .	2. 500	242	239	114	125
Vigoleno, Cangelasio, Marzano . . . . .	5. 500	922	927	..	927	Folta . . . . .	3. —	155	142	120	22
Contignaco . . . . .	3. —	820	814	..	814	Campi . . . . .	3. 500	238	239	97	142
San Vittore . . . . .	8. 450	684	669	..	669	Cacciarasca . . . . .	4. —	310	298	227	71
Banzola . . . . .	11. —	149	154	..	154	Groppo . . . . .	4. —	160	157	126	31
Tabiano . . . . .	6. 250	782	791	66	725	Buzzò . . . . .	6. —	180	159	137	22
Totale . . . . .	..	7264	7238	1224	6014	Codogno . . . . .	6. —	250	237	100	137
<b>San Secondo Parmense</b>					<b>Albareto di Borgotaro</b>						
San Secondo . . . . .	..	3474	3447	1806	1641	* San Quirico . . . . .	..	272	268	203	65
Ronchetti . . . . .	2. 500	314	321	79	242	Albareto . . . . .	1. —	857	846	581	265
Corticelli . . . . .	2. 500	196	198	50	145	Tombeto . . . . .	2. 500	242	239	114	125
Castellicardi . . . . .	3. —	622	612	329	283	Folta . . . . .	3. —	155	142	120	22
Pizzo . . . . .	4. 500	553	553	191	362	Campi . . . . .	3. 500	238	239	97	142
Valle di Fontanelle . . . . .	6. —	341	342	168	174	Cacciarasca . . . . .	4. —	310	298	227	71
Totale . . . . .	..	5500	5473	2623	2850	Groppo . . . . .	4. —	160	157	126	31
<b>Sissa</b>					<b>Albareto di Borgotaro</b>						
Sissa, Sala, Borgonovo, Casalfoschino, Sott'Argine . . . . .	..	1973	1964	481	1483	Buzzò . . . . .	6. —	180	159	137	22
Palasone . . . . .	2. —	314	312	116	196	Codogno . . . . .	6. —	250	237	100	137
Granignazzo . . . . .	3. 700	733	705	516	189	Pieve di Campi . . . . .	6. —	396	396	134	262
Torriceella . . . . .	3. 500	529	496	268	225	Gotra . . . . .	6. —	432	424	167	257
San Nazzaro . . . . .	3. 400	479	472	223	244	Montegroppo . . . . .	8. —	447	448	320	128
Coltaro . . . . .	6. —	1053	1084	791	243	Totale . . . . .	..	3939	3853	2326	1527
Totale . . . . .	..	5081	4983	2400	2583	<b>Bedonia</b>					
					Bedonia . . . . .						
					Cavignaga . . . . .						
					Monti . . . . .						
					Prato . . . . .						
					Castagnola . . . . .						
					Caneto . . . . .						
					Montarsiccio . . . . .						
					Srepetto . . . . .						
					Alpe . . . . .						
					Spora . . . . .						
					Romezzano . . . . .						
					Casalporino . . . . .						
					Drusco . . . . .						

TAVOLA I — POPOLAZIONE DEI COMUNI E FRAZIONI DI COMUNE.

Censimento 1901.

Parma.

COMUNI E FRAZIONI	Distanza dal centro Km.	POPOLAZIONE				COMUNI E FRAZIONI	Distanza dal centro Km.	POPOLAZIONE									
		resi- dente o legale	presente o di fatto					resi- dente o legale	presente o di fatto								
			in com- plesso	agglo- merata	sparsa				in com- plesso	agglo- merata	sparsa						
Chiesiola . . . . .	8.200	214	198	177	21	<b>Circondario di Parma.</b>											
Tasola . . . . .	5.300	157	145	122	23												
Calice . . . . .	8.500	269	203	172	31												
Cornolo . . . . .	13. —	541	395	384	11												
Casaletto . . . . .	9. —	242	195	174	21												
Illica . . . . .	11.500	321	243	208	35												
Scopolo . . . . .	14. —	377	257	257	..												
Masanti . . . . .	9.500	389	310	310	..												
Nociviglia . . . . .	6.500	170	136	120	16												
<b>Totale . . . . .</b>	<b>..</b>	<b>9653</b>	<b>8093</b>	<b>7107</b>	<b>986</b>							<b>Caletano . . . . .</b>	<b>..</b>	<b>1071</b>	<b>1010</b>	<b>671</b>	<b>339</b>
<b>Berceto</b>												<b>Canesano . . . . .</b>	<b>3.700</b>	<b>160</b>	<b>145</b>	<b>..</b>	<b>145</b>
Berceto . . . . .	..	2202	1991	1256	735							<b>Fragno . . . . .</b>	<b>4.300</b>	<b>401</b>	<b>376</b>	<b>..</b>	<b>376</b>
Roccaprebalza . . . . .	4.500	362	318	168	150							<b>Vigolone . . . . .</b>	<b>4.600</b>	<b>255</b>	<b>229</b>	<b>..</b>	<b>229</b>
Fugazzolo . . . . .	5. —	825	673	438	235							<b>Ramiano . . . . .</b>	<b>4.900</b>	<b>263</b>	<b>255</b>	<b>..</b>	<b>255</b>
Castellonchio . . . . .	6. —	443	406	191	215							<b>Marzolaro . . . . .</b>	<b>5.800</b>	<b>388</b>	<b>386</b>	<b>..</b>	<b>386</b>
Valbona . . . . .	7. —	508	426	187	239							<b>Ravarano . . . . .</b>	<b>5.800</b>	<b>657</b>	<b>619</b>	<b>..</b>	<b>619</b>
Bergotto . . . . .	7. —	707	647	149	498							<b>Vallerano . . . . .</b>	<b>7.500</b>	<b>136</b>	<b>134</b>	<b>..</b>	<b>134</b>
Pagazzano . . . . .	7.500	455	403	148	255							<b>Totale . . . . .</b>	<b>..</b>	<b>3331</b>	<b>3154</b>	<b>671</b>	<b>2483</b>
Corchia . . . . .	9. —	233	203	173	30							<b>Collecchio</b>					
Casaselvatica . . . . .	10. —	549	489	..	489							Collecchio . . . . .	..	2653	2636	1109	1527
Lozzolo . . . . .	12. —	654	580	378	202	Giarola . . . . .	4. —	261	255	..	255						
Casacca . . . . .	12. —	232	230	121	109	Gaiano . . . . .	4.500	670	665	..	462						
Pietramogolana . . . . .	14. —	500	462	..	462	Ozzano . . . . .	7.500	592	602	..	124						
<b>Totale . . . . .</b>	<b>..</b>	<b>7670</b>	<b>6828</b>	<b>3209</b>	<b>3619</b>	San Martino . . . . .	3.500	604	607	..	607						
<b>Borgotaro</b>						Lemignano . . . . .	5. —	285	289	..	289						
Borgotaro . . . . .	..	3100	3032	1778	1254	Madregolo . . . . .	5. —	717	713	..	93						
Brunelli . . . . .	2.500	565	523	..	523	<b>Totale . . . . .</b>	<b>..</b>	<b>5782</b>	<b>5767</b>	<b>1788</b>	<b>3979</b>						
San Martino . . . . .	3.500	200	199	..	199	<b>Colorno</b>											
Rovinaglia . . . . .	5.300	340	321	..	321	Colorno . . . . .	..	3998	3920	..	2403						
San Vincenzo . . . . .	4.900	265	252	..	252	Vedole e Selva . . . . .	1.500	478	477	..	477						
San Pietro . . . . .	5.800	382	379	..	379	Mezzano Superiore . . . . .	4. —	289	281	..	281						
Valdena . . . . .	6. —	390	367	..	367	Coperchio . . . . .	3. —	770	747	..	747						
Porcigatone . . . . .	6. —	686	618	..	618	Mezzano Rondani . . . . .	6. —	561	555	..	555						
Caffaraccia . . . . .	7. —	382	353	..	353	Sazza . . . . .	4.500	516	516	..	516						
Pontolo . . . . .	5.800	377	371	..	371	Sanguigna . . . . .	3.700	614	614	..	614						
Baselica . . . . .	7.700	928	892	..	892	<b>Totale . . . . .</b>	<b>..</b>	<b>7226</b>	<b>7110</b>	<b>2403</b>	<b>4707</b>						
Tiedoli . . . . .	9. —	695	685	..	685	<b>Corniglio</b>											
Gorro . . . . .	13.500	270	268	..	268	Corniglio . . . . .	..	1034	900	..	676						
Belforte . . . . .	12. —	656	615	..	615	Agna . . . . .	4.500	454	358	..	316						
<b>Totale . . . . .</b>	<b>..</b>	<b>9236</b>	<b>8875</b>	<b>1778</b>	<b>7097</b>	Ballone . . . . .	3. —	544	416	..	367						
<b>Compiano</b>						Beduzzo . . . . .	13.600	974	894	..	654						
Compiano . . . . .	..	592	469	170	299	Bosco . . . . .	6. —	668	583	..	507						
Isola . . . . .	1. —	412	250	204	46	Canetolo . . . . .	3. —	269	225	..	177						
Barbigarezza . . . . .	3. —	287	224	..	224	Graiana . . . . .	3. —	371	314	..	253						
Strela . . . . .	4. —	924	627	347	280	Grammatica . . . . .	5. —	201	159	..	159						
Cereseto . . . . .	10. —	901	575	408	167	Marra . . . . .	5. —	286	219	..	191						
<b>Totale . . . . .</b>	<b>..</b>	<b>3116</b>	<b>2145</b>	<b>1129</b>	<b>1016</b>	Mossale . . . . .	5.500	257	215	..	215						
<b>Tornolo</b>						Petrignacola . . . . .	5.400	443	399	..	234						
Tornolo . . . . .	..	509	383	323	60	Pugnetolo . . . . .	11.700	195	183	..	167						
Begarelli . . . . .	2. —	115	97	67	30	Roccaferrara . . . . .	5.500	211	171	..	124						
Tarsogno . . . . .	4.500	1700	1241	1218	23	Sanna . . . . .	7. —	212	178	..	167						
Casale . . . . .	8. —	569	473	458	15	Sesta Inferiore . . . . .	6.500	149	108	..	101						
Santa Maria del Taro . . . . .	18. —	1278	1009	1002	7	Signatico . . . . .	13.200	218	190	..	162						
Codorso . . . . .	12.800	258	237	215	22	Vestana . . . . .	3.900	310	259	..	229						
<b>Totale . . . . .</b>	<b>..</b>	<b>4429</b>	<b>3440</b>	<b>3283</b>	<b>157</b>	Vestola . . . . .	9.700	177	150	..	126						
<b>Valmozzola</b>						Villula . . . . .	2. —	184	162	..	104						
* Gusaliggio . . . . .	..	1101	1059	86	973	<b>Totale . . . . .</b>	<b>..</b>	<b>7157</b>	<b>6083</b>	<b>4929</b>	<b>1154</b>						
Mariano . . . . .	4.800	410	381	112	269	<b>Cortile San Martino</b>											
Branzone . . . . .	5.500	415	403	51	352	* San Leonardo . . . . .	..	691	689	..	689						
San Siro . . . . .	4.500	96	93	43	50	Moletolo . . . . .	5. —	492	495	..	495						
San Martino . . . . .	6. —	610	597	110	487	Baganzolino . . . . .	3.500	125	127	..	127						
<b>Totale . . . . .</b>	<b>..</b>	<b>2632</b>	<b>2533</b>	<b>402</b>	<b>2131</b>	Castelnovo . . . . .	3. —	236	237	..	237						
<b>TOTALE DEL CIRCONDARIO</b>	<b>..</b>	<b>40675</b>	<b>35767</b>	<b>19234</b>	<b>16533</b>	San Polo . . . . .	3. —	88	88	..	88						
						Pardoese . . . . .	2. —	336	330	..	330						
						Paradigna . . . . .	1. —	558	567	..	567						
						Ravadesa . . . . .	4. —	1073	1060	..	1060						
						Pedrignano . . . . .	4. —	487	483	..	483						
						Ugozzolo . . . . .	5. —	475	479	..	479						
						Vicopò . . . . .	6.500	473	451	..	451						
						<b>Totale . . . . .</b>	<b>..</b>	<b>5034</b>	<b>5036</b>	<b>..</b>	<b>5036</b>						





TAVOLA I. — POPOLAZIONE DEI COMUNI E FRAZIONI DI COMUNE.

Censimento 1901.

Parma.

COMUNI E FRAZIONI	Distanza dal centro Km.	POPOLAZIONE				COMUNI E FRAZIONI	Distanza dal centro Km.	POPOLAZIONE				
		resi- dente o legale	presente o di fatto					resi- dente o legale	presente o di fatto			
			in com- plesso	agglo- merata	sparsa				in com- plesso	agglo- merata	sparsa	
<b>Parma</b>												
Parma { * Città . . . . .		46691	47467	47467		Carobbio. . . . .	7.500	289	257	..	257	
Suburbio. . . . .		1832	1873	..	1873	Madurera. . . . .	8. —	257	235	..	235	
Totale . . . . .		48523	49340	47467	1873	Pietta. . . . .	5.500	76	78	..	78	
<b>Sala Baganza</b>						Moragnano. . . . .	8.500	381	361	..	361	
Sala . . . . .		2037	2057	1242	815	Capoponte. . . . .	9. —	228	222	..	222	
Majaico. . . . .	2. —	239	238	..	238	Casagalmari. . . . .	10.500	192	158	..	158	
San Vitale Baganza. . . . .	7. —	927	918	204	714	Rusino. . . . .	11. —	170	163	..	163	
Taligiano. . . . .	4.500	422	424	..	424							
Totale . . . . .		3625	3637	1446	2191	<b>Torreile</b>						
<b>San Lazzaro Parmense</b>						* San Polo. . . . .		722	725	..	725	
San Lazzaro. . . . .		1390	1458	1000	458	Gainago. . . . .	2. —	640	642	..	642	
Casello. . . . .	5. —	276	270	..	270	San Siro. . . . .	2.200	713	721	..	721	
Mariano. . . . .	4. —	474	475	..	475	San't Andrea. . . . .	4. —	646	640	..	640	
Marore. . . . .	5.500	381	396	..	396	Torreile. . . . .	7. —	710	706	..	706	
Coloreto. . . . .	3.500	376	376	..	376							
Vicopè. . . . .	2. —	263	265	..	265	<b>Totale . . . . .</b>		<b>4999</b>	<b>4540</b>	<b>721</b>	<b>3819</b>	
San Prospero. . . . .	6.500	1389	1381	..	1381	<b>Traversetolo</b>						
San Donato. . . . .	5.500	210	207	..	207	Traversetolo. . . . .		1500	1530	605	925	
Porporano. . . . .	5.500	64	642	..	642	Guardasone. . . . .	2.500	449	444	..	444	
Martorano. . . . .	8. —	580	581	..	581	Vignale. . . . .	2.500	670	665	..	665	
Beneceto. . . . .	3.700	584	574	..	574	Bannone. . . . .	2.500	482	481	..	481	
Casalbaroncolo. . . . .	7.500	665	665	..	665	Mannano. . . . .	5. —	695	700	268	432	
Malandrano. . . . .	7.500	724	714	..	714	Cazzola. . . . .	4. —	347	348	..	348	
Casaltone. . . . .	8.500	283	284	..	284	Sivizzano Torre. . . . .	5. —	333	334	..	334	
Marano. . . . .	10. —	663	660	..	660							
Totale . . . . .		8902	8948	1000	7948	<b>Totale . . . . .</b>		<b>4476</b>	<b>4502</b>	<b>873</b>	<b>3629</b>	
<b>San Pancrazio Parmense</b>						<b>Varsi</b>						
San Pancrazio. . . . .		746	735	372	363	Varsi. . . . .		1158	1016	231	785	
* Valera. . . . .	4. —	1175	1154	..	1154	Villora. . . . .	3. —	232	188	41	142	
Fraore. . . . .	1.500	669	669	..	669	Roccaravari. . . . .	3. —	435	413	69	344	
Vicolante. . . . .	2.500	468	474	..	474	Contie. . . . .	8. —	595	548	130	418	
Elja. . . . .	3. —	619	612	..	612	Pessola. . . . .	8. —	723	676	115	561	
Vigofertile. . . . .	5. —	786	774	..	774	Tosca. . . . .	6. —	616	573	174	399	
Vigheffio. . . . .	8. —	717	722	..	722	Pietrarada. . . . .	10. —	282	238	95	143	
Totale . . . . .		5180	5140	372	4768							
<b>Solignano</b>						<b>Vigatto</b>						
Solignano. . . . .		759	679	..	679	Vigatto. . . . .		1058	1049	..	1049	
Preferna. . . . .	5. —	458	396	..	396	* Antognano. . . . .	10. —	497	506	..	506	
Fosio. . . . .	3. —	362	319	..	319	Alberi. . . . .	3. —	456	458	..	458	
Oriano. . . . .	5. —	224	213	..	213	Gaione. . . . .	7. —	460	452	..	452	
Rubbiano. . . . .	12. —	191	187	..	187	San Ruffino. . . . .	7.600	291	291	..	291	
Specchio. . . . .	5. —	661	649	..	649	Carignano. . . . .	4.800	898	896	..	896	
Carpadasco. . . . .	12. —	196	186	..	186	Corcagnano. . . . .	3. —	535	530	..	530	
Totale . . . . .		2851	2529	..	2629	Panocchia. . . . .	5.300	1086	1085	..	1085	
<b>Sorbolo</b>												
Sorbolo. . . . .		1365	1361	..	1361	<b>Totale . . . . .</b>		<b>5281</b>	<b>5267</b>	..	<b>5267</b>	
Casaltone. . . . .	3.400	386	392	..	392	<b>TOTALE DEL CIRCONDARIO</b>		<b>173115</b>	<b>169755</b>	<b>79800</b>	<b>89955</b>	
Ramoscello. . . . .	4.700	451	452	..	452							
Frassinara. . . . .	4.200	240	241	..	241							
Enzano. . . . .	4.100	468	461	..	461							
Bogiolese. . . . .	6. —	223	208	..	208							
Coenzo. . . . .	9.600	776	773	..	773							
Totale . . . . .		3909	3888	..	3888							
<b>Tizzano Val Parma</b>												
Tizzano. . . . .		824	789	442	347	<b>Borgo San Donnino</b>		89904	88637	26702	61935	
Cereto. . . . .	1.450	405	389	..	389	<b>Borgotaro</b>		40675	35767	19234	16533	
Reno. . . . .	3. —	614	518	279	239	<b>Parma</b>		173115	169755	79800	89955	
Albazzano. . . . .	4.500	360	373	..	373							
Musiara Inferiore. . . . .	4.900	215	185	..	185	<b>TOTALE DELLA PROVINCIA</b>		<b>303694</b>	<b>294159</b>	<b>125736</b>	<b>168423</b>	
Casola. . . . .	4.800	205	187	..	187							
Anzola. . . . .	4.800	343	287	..	287							
Musiara Superiore. . . . .	6.500	299	228	..	228							
Isola. . . . .	7. —	111	110	..	110							

## RIEPILOGO PER CIRCONDARI.

TAVOLA I — POPOLAZIONE DEI COMUNI E FRAZIONI DI COMUNE.

Pavia.

Censimento 1901.

COMUNI E FRAZIONI	Distanza dal centro Km.	POPOLAZIONE				COMUNI E FRAZIONI	Distanza dal centro Km.	POPOLAZIONE			
		resi- dente o legale	presente o di fatto					resi- dente o legale	presente o di fatto		
			in com- plessa	agglo- merata	sparsa				in com- plessa	agglo- merata	sparsa
<b>PROVINCIA DI PAVIA.</b>											
<b>Circondario di Bobbio.</b>					<b>Fascia</b>						
<b>Bagnaria</b>											
Bagnaria . . . . .	..	278	273	236	37	* Carpeneto . . . . .	5. —	163	136	136	..
Livelli . . . . .	2. 500	199	199	136	63	Fascia . . . . .	..	253	226	226	..
Casa Galeotti . . . . .	2. —	148	149	92	57	Cassinghenò . . . . .	7. —	252	209	209	..
Torretta . . . . .	1. 500	122	117	32	85	<b>Totale . . . . .</b>	<b>..</b>	<b>668</b>	<b>571</b>	<b>571</b>	<b>..</b>
<b>Totale . . . . .</b>	<b>..</b>	<b>747</b>	<b>738</b>	<b>496</b>	<b>242</b>	<b>Fontanigorda</b>					
						Fontanigorda . . . . .	..	972	608	608	..
<b>Bobbio</b>						Casoni . . . . .	5. —	502	405	260	145
Bobbio . . . . .	..	3110	3120	2184	936	Canale . . . . .	6. —	368	258	185	73
Vaccarezza . . . . .	7. —	528	520	70	450	<b>Totale . . . . .</b>	<b>..</b>	<b>1842</b>	<b>1271</b>	<b>1053</b>	<b>218</b>
Santa Maria . . . . .	6. 500	648	651	304	347						
Ceci . . . . .	10. 300	274	249	219	30	<b>Fortunago</b>					
Dezza . . . . .	7. 550	132	124	50	74	Fortunago . . . . .	..	233	237	191	46
San Cristoforo . . . . .	5. 200	184	184	54	130	Gravanago . . . . .	2. —	107	105	97	8
<b>Totale . . . . .</b>	<b>..</b>	<b>4876</b>	<b>4848</b>	<b>2881</b>	<b>1967</b>	Sant' Eusebio . . . . .	3. —	185	190	53	137
						Costa Cavallieri . . . . .	2. —	197	210	140	70
<b>Caminata</b>						Costa Galeazzo . . . . .	3. —	175	191	95	96
Caminata . . . . .	..	429	428	323	105	<b>Totale . . . . .</b>	<b>..</b>	<b>897</b>	<b>933</b>	<b>576</b>	<b>357</b>
Moncasacco, Canova . . . . .	3. —	144	143	130	13						
<b>Totale . . . . .</b>	<b>..</b>	<b>573</b>	<b>571</b>	<b>453</b>	<b>118</b>	<b>Gorreto</b>					
						Gorreto . . . . .	..	212	144	106	33
<b>Colla di Bobbio</b>						Fontanarossa . . . . .	6. —	471	446	316	130
* Cignolo . . . . .	..	202	164	164	..	Alpe . . . . .	8. —	380	256	256	..
Caposelva . . . . .	10. —	281	246	226	20	Varni . . . . .	10. —	201	143	143	..
Nivione . . . . .	7. 250	242	229	141	88	<b>Totale . . . . .</b>	<b>..</b>	<b>1264</b>	<b>989</b>	<b>821</b>	<b>168</b>
Colla . . . . .	4. 650	219	207	190	17						
Castellaro . . . . .	2. 450	291	272	272	..	<b>Menconico</b>					
Cegni . . . . .	2. 300	392	342	304	38	Menconico . . . . .	..	156	139	99	40
Negruzzo . . . . .	3. 500	284	234	215	19	Carrobiolo . . . . .	1. 500	159	140	105	35
Casalstaffora . . . . .	7. 500	262	220	220	..	Varsaja . . . . .	3. —	124	99	54	45
<b>Totale . . . . .</b>	<b>..</b>	<b>2173</b>	<b>1914</b>	<b>1732</b>	<b>182</b>	Riva . . . . .	0. 800	173	151	123	28
						Collegio . . . . .	1. 700	151	135	100	35
<b>Cerignale</b>						Pornago . . . . .	1. 800	43	39	29	10
Cerignale . . . . .	..	270	251	251	..	Giarola . . . . .	3. —	93	88	66	22
Oneto . . . . .	2. 500	79	75	55	20	San Pietro Casasco . . . . .	4. —	140	136	109	27
Casale . . . . .	3. 500	60	58	58	..	Montemartino . . . . .	4. —	143	133	120	13
Castello . . . . .	2. —	107	104	104	..	Costa Montemartino . . . . .	4. 400	145	139	116	23
Carisasca . . . . .	4. —	152	142	110	32	<b>Totale . . . . .</b>	<b>..</b>	<b>1327</b>	<b>1199</b>	<b>921</b>	<b>278</b>
Ponte Organasco . . . . .	6. —	115	115	108	7						
Cariseto . . . . .	6. 500	113	107	107	..	<b>Ottone</b>					
Selva . . . . .	7. —	54	52	52	..	Ottone . . . . .	..	727	631	383	243
Lizore . . . . .	8. —	90	89	89	..	Campi . . . . .	5. —	375	347	93	254
Rovereto . . . . .	8. 500	113	110	110	..	Barchi . . . . .	7. —	270	245	245	..
<b>Totale . . . . .</b>	<b>..</b>	<b>1153</b>	<b>1103</b>	<b>1044</b>	<b>59</b>	Bertassi . . . . .	7. —	225	202	180	22
						Bertone . . . . .	9. —	195	176	176	..
<b>Corte Brugnatella</b>						Suzzi . . . . .	19. —	152	83	83	..
* Confiente . . . . .	..	155	158	68	90	Bogli. . . . .	22. —	379	225	225	..
Marsaglia . . . . .	2. 300	115	118	118	..	Artana . . . . .	22. —	219	158	158	..
Lago . . . . .	3. —	134	124	98	26	Belnome . . . . .	16. —	273	215	175	40
Brugnello . . . . .	5. —	103	94	43	51	Tartago . . . . .	8. —	137	113	113	..
Rossarola . . . . .	6. —	74	68	68	..	Traschio . . . . .	4. —	198	191	61	130
Carana . . . . .	7. 500	84	85	42	43	Ottone Soprano . . . . .	5. —	217	216	173	43
Lenzino . . . . .	4. 500	109	111	56	55	Frassi . . . . .	5. —	229	211	86	125
Montarzolo . . . . .	6. 500	138	144	62	82	Gramizzola . . . . .	3. —	279	272	190	82
Pieve . . . . .	8. —	123	118	51	67	Orezzoli . . . . .	12. —	464	449	217	232
<b>Totale . . . . .</b>	<b>..</b>	<b>1035</b>	<b>1020</b>	<b>606</b>	<b>414</b>	<b>Totale . . . . .</b>	<b>..</b>	<b>4339</b>	<b>3734</b>	<b>2558</b>	<b>1176</b>

TAVOLA I — POPOLAZIONE DEI COMUNI E FRAZIONI DI COMUNE.

Censimento 1901.

Pavia.

COMUNI E FRAZIONI	Distanza dal centro Km.	POPOLAZIONE				COMUNI E FRAZIONI	Distanza dal centro Km.	POPOLAZIONE			
		resi- dente o legale	presente o di fatto					resi- dente o legale	presente o di fatto		
			in com- plesso	agglo- merata	sparsa				in com- plesso	agglo- merata	sparsa
<b>Pregola</b>					<b>Trebecco . . . . .</b>	..	358	341	206	135	
Pregola . . . . .	..	815	695	97	598	<b>Val di Nizza</b>					
Barostro . . . . .	4.500	550	499	177	322	* Poggio Ferrato . . . . .	..	349	326	186	
Colleri . . . . .	4. —	358	295	230	65	Monte . . . . .	4.400	218	205	146	
Corbesassi . . . . .	5. —	668	668	390	278	Cassano . . . . .	3. —	57	51	39	
Pratolongo . . . . .	7. —	279	279	67	212	Oramala . . . . .	3. —	102	98	50	
Totale . . . . .	..	2870	2436	961	1475	Mossago . . . . .	6. —	102	95	95	
<b>Romagnese</b>						Casa dello Schiavo . . .	5. —	326	301	43	
Romagnese . . . . .	..	468	442	216	226	Totale . . . . .	..	1154	1076	559	
Costa . . . . .	0.500	677	636	116	520	<b>Valverde</b>					
Matti . . . . .	5. —	270	270	128	142	* Mombelli . . . . .	..	372	370	75	
Pozzallo . . . . .	6. —	129	124	48	76	Ca d'Andrino . . . . .	2. —	145	144	73	
Gabbione . . . . .	4. —	622	615	120	495	Calghera Inferiore . . .	3. —	177	172	32	
Totale . . . . .	..	2166	2087	628	1459	Ca d'Agosto . . . . .	5. —	146	144	86	
<b>Rondanina</b>						Totale . . . . .	..	840	830	266	
Rondanina . . . . .	..	230	188	188	..	<b>Varzi</b>					
Giardino . . . . .	2. —	56	48	33	15	Varzi . . . . .	..	2109	2047	1752	
Fontanasse . . . . .	3. —	64	41	41	..	Pietrazavina . . . . .	6. —	524	491	264	
Retezzo . . . . .	3. —	69	34	34	..	Bognassi . . . . .	3.500	344	316	201	
Ballini . . . . .	4. —	47	37	37	..	Bognenzo . . . . .	5. —	506	506	255	
Costalunga . . . . .	5.500	65	61	48	13	Rosara . . . . .	3.500	234	235	224	
Conio Avena . . . . .	3.700	81	65	36	29	Totale . . . . .	..	3717	3595	2696	
Totale . . . . .	..	612	474	417	57	<b>Zavattarello</b>					
<b>Rovegno</b>						Zavattarello . . . . .	..	875	862	306	
Rovegno . . . . .	..	238	241	237	4	Osenisio . . . . .	2. —	277	273	51	
Zerbo . . . . .	0.200	67	66	66	..	Cassine . . . . .	3. —	363	361	40	
Valle . . . . .	0.300	84	84	84	..	Tovazza . . . . .	4. —	205	205	98	
Poggio . . . . .	0.500	68	67	67	..	Rossone . . . . .	5. —	117	115	104	
Isola . . . . .	0.700	160	161	161	..	Totale . . . . .	..	1837	1816	599	
Loco Sotto . . . . .	3. —	168	156	156	..	<b>Zerba</b>					
Loco Sopra . . . . .	3.500	77	72	72	..	Zerba . . . . .	..	506	305	305	
Loco Carchelli . . . . .	3.500	63	61	61	..	Cerreto . . . . .	2.500	273	168	168	
Loco Cotti . . . . .	3.600	50	45	45	..	Vezzino . . . . .	5.500	246	183	183	
Moglià . . . . .	1.500	22	22	22	..	Pei . . . . .	9. —	278	237	153	
Spescia . . . . .	3.800	43	40	40	..	Samboneto . . . . .	12. —	150	116	116	
Garbarino . . . . .	3.800	111	105	100	5	Totale . . . . .	..	1453	1009	925	
Pietranera . . . . .	3.900	158	157	157	..	<b>TOTALE DEL CIRCONDARIO</b>	..	40606	37244	24447	
Foppiano . . . . .	4.500	105	100	100	..						
Casanova . . . . .	5. —	619	550	495	55	<b>Circondario di Mortara.</b>					
Totale . . . . .	..	2033	1927	1863	64	Albonese . . . . .	..	1137	1117	1060	
<b>Ruino</b>						Borgo San Siro . . . . .	..	1304	1269	898	
* Pometo . . . . .	..	543	492	263	229	Breme . . . . .	..	2947	2930	2540	
Ruino . . . . .	2. —	269	251	111	140	Candia Lomellina . . . . .	..	3178	3028	2710	
Torre degli Alberti . . .	3. —	238	239	107	132	<b>Cassolo Nuovo</b>					
Canaverra . . . . .	2.500	159	156	120	36	Cassolo Nuovo . . . . .	..	5632	5538	5002	
Totale . . . . .	..	1209	1138	601	537	Villareale . . . . .	1.670	509	504	375	
<b>Sagliano di Crenna . . . .</b>	..	368	365	196	169	Molino del Conte . . . . .	1.320	711	787	787	
<b>Sant'Albano di Bobbio</b>						Villanova . . . . .	4.210	392	396	257	
Sant'Albano . . . . .	..	401	408	78	330	Totale . . . . .	..	7244	7225	6421	
Monte Acuto . . . . .	3. —	134	127	60	67	<b>Circondario di Mortara.</b>					
Totale . . . . .	..	535	535	138	397	Albonese . . . . .	..	1137	1117	1060	
<b>Santa Margherita di Bobbio</b>						Borgo San Siro . . . . .	..	1304	1269	898	
* Casanova di Destra . . .	..	47	46	46	..	Breme . . . . .	..	2947	2930	2540	
Casanova di Sinistra . . .	0.300	151	137	121	16	Candia Lomellina . . . . .	..	3178	3028	2710	
Vendemiasii . . . . .	1.200	84	86	86	..	<b>Cassolo Nuovo</b>					
Sala . . . . .	1.200	67	58	58	..	Cassolo Nuovo . . . . .	..	5632	5538	5002	
Santa Margherita . . . . .	1.400	97	100	72	28	Villareale . . . . .	1.670	509	504	375	
Massinigo . . . . .	1.300	112	102	102	..	Molino del Conte . . . . .	1.320	711	787	787	
Fego . . . . .	2.500	202	195	195	..	Villanova . . . . .	4.210	392	396	257	
Totale . . . . .	..	760	724	680	44	Totale . . . . .	..	7244	7225	6421	

TAVOLA I — POPOLAZIONE DEI COMUNI E FRAZIONI DI COMUNE.

Pavia.

Censimento 1901.

COMUNI E FRAZIONI	Distanza dal centro Km.	POPOLAZIONE				COMUNI E FRAZIONI	Distanza dal centro Km.	POPOLAZIONE					
		residente o legale	presente o di fatto					residente o legale	presente o di fatto				
			in complesso	agglomerata	sparsa				in complesso	agglomerata	sparsa		
<b>Castellaro de' Giorgi</b> . . . . .	..	640	651	419	232	<b>Mezzana Bigli</b>							
<b>Castello d'Agogna</b> . . . . .	..	945	939	532	407	Mezzana Bigli . . . . .	..	1624	1605	1309	296		
<b>Castelnovetto</b> . . . . .	..	2147	2126	1441	685	Casoni Borroni . . . . .	3. —	649	649	322	327		
<b>Ceretto Lomellino</b> . . . . .	..	817	814	638	176	Balossa Bigli . . . . .	7. —	743	728	634	94		
<b>Cernago</b> . . . . .	..	1540	1538	1407	131	<b>Totale</b> . . . . .	..	3016	2982	2265	717		
<b>Cilavegna</b> . . . . .	..	4786	4524	4148	376	<b>Mortara</b>							
<b>Confienza</b> . . . . .	..	3456	3296	2296	1000	Mortara . . . . .	..	7298	7256	4640	2616		
<b>Cozzo</b>						Madonna del Campo . . . . .	3. —	419	417	253	164		
Cozzo . . . . .	..	1611	1507	1125	382	Casoni di Sant'Albino . . . . .	4. 500	393	381	316	65		
Celpenchio . . . . .	4. —	591	561	524	37	Guallina . . . . .	4. 750	120	119	119	..		
<b>Totale</b> . . . . .	..	2202	2068	1649	419	Molino Faenza . . . . .	5. —	122	120	120	..		
<b>Dorno</b> . . . . .	..	5084	4856	3661	1195	Casoni dei Peri . . . . .	5. —	84	80	80	..		
<b>Frascarolo</b>						Cattanea . . . . .	5. 500	261	258	239	19		
Frascarolo . . . . .	..	2125	2119	1477	642	<b>Totale</b> . . . . .	..	8697	8631	5767	2864		
Abbazia . . . . .	3. —	187	197	177	20	<b>Nicorvo</b> . . . . .	..	1300	1276	932	344		
<b>Totale</b> . . . . .	..	2312	2316	1654	662	<b>Olevano di Lomellina</b> . . . . .	..	1883	1872	1492	380		
<b>Gallivola</b> . . . . .	..	924	965	677	288	<b>Ottobiano</b> . . . . .	..	3162	3140	2515	625		
<b>Gambarana</b>						<b>Palestro</b>							
Gambarana . . . . .	..	733	697	636	61	Palestro . . . . .	..	3163	3145	2698	447		
San Martino . . . . .	1. 750	285	279	255	24	Pizzarosto . . . . .	6. —	350	353	268	85		
Cambiò . . . . .	2. 500	103	104	94	10	<b>Totale</b> . . . . .	..	3513	3498	2966	532		
<b>Totale</b> . . . . .	..	1121	1080	985	95	<b>Parona</b> . . . . .	..	2062	1941	1818	123		
<b>Gambolò</b>						<b>Pieve del Cairo</b>							
Gambolò . . . . .	..	5253	5204	4919	285	Pieve del Cairo . . . . .	..	3120	3049	2451	598		
Garbana . . . . .	4. 370	882	835	725	110	Cairo . . . . .	1. —	553	538	459	79		
Remondò . . . . .	3. 660	717	718	624	94	Cascine Nuove . . . . .	4. —	499	496	314	182		
Stradella o Valle Ticino	2. 300	431	413	108	305	Gallia . . . . .	4. —	201	203	203	..		
<b>Totale</b> . . . . .	..	7283	7170	6376	794	<b>Totale</b> . . . . .	..	4373	4286	3427	859		
<b>Garlasco</b>						<b>Robbio</b>							
Garlasco . . . . .	..	6900	6794	5314	1480	Robbio . . . . .	..	6064	5912	4295	1617		
San Biagio . . . . .	4. —	894	879	511	368	Torre . . . . .	6. —	603	603	343	260		
<b>Totale</b> . . . . .	..	7794	7673	5825	1848	<b>Totale</b> . . . . .	..	6667	6515	4638	1877		
<b>Goido</b> . . . . .	..	538	523	306	217	<b>Rosasco</b>							
<b>Gravellona</b>						Rosasco . . . . .	..	2264	2176	1668	510		
Gravellona . . . . .	..	2463	2428	2127	301	Rivoltella . . . . .	2. 500	467	432	361	71		
Cascine Barbavara . . . . .	1. 900	819	803	526	277	<b>Totale</b> . . . . .	..	2731	2610	2029	581		
<b>Totale</b> . . . . .	..	3282	3231	2653	578	<b>San Giorgio di Lomellina</b> . . . . .	..	3285	3193	2755	438		
<b>Gropello Cairoli</b> . . . . .	..	4679	4686	2805	1781	<b>Sant'Angelo di Lomellina</b> . . . . .	..	1397	1330	540	840		
<b>Langosco</b> . . . . .	..	2208	2163	1627	536	<b>Sartirano di Lomellina</b> . . . . .	..	4287	4009	3181	828		
<b>Lomello</b> . . . . .	..	3317	3292	2412	880	<b>Semiana</b> . . . . .	..	1295	1288	916	372		
<b>Mede</b>						<b>Suardi</b>							
Mede . . . . .	..	5802	5428	4755	673	* Madonna delle Grazie . . . . .	..	1025	969	763	206		
Tortorolo . . . . .	3. 900	409	410	256	154	San Pietro . . . . .	0. 500	835	779	639	140		
Persano . . . . .	3. 500	314	317	220	97	<b>Totale</b> . . . . .	..	1860	1748	1402	346		
Maina . . . . .	2. —	203	218	129	89	<b>Terrasa</b> . . . . .	..	298	286	267	19		
<b>Totale</b> . . . . .	..	6728	6373	5360	1013	<b>Torre Baretti</b> . . . . .	..	826	824	689	135		

TAVOLA I — POPOLAZIONE DEI COMUNI E FRAZIONI DI COMUNE.

Censimento 1901.

Pavia.

COMUNI E FRAZIONI	Distanza dal centro Km.	POPOLAZIONE				COMUNI E FRAZIONI	Distanza dal centro Km.	POPOLAZIONE					
		resi- dente o legale	presente o di fatto					resi- dente o legale	presente o di fatto				
			in com- plesso	agglo- merata	sparsa				in com- plesso	agglo- merata	sparsa		
<b>Tromello</b>													
Tromello . . . . .		4512	4400	3224	1176								
Torazza . . . . .	4.900	549	554	509	45								
Totale . . . . .		5061	4954	3733	1221								
<b>Valeggio . . . . .</b>		<b>1029</b>	<b>1001</b>	<b>697</b>	<b>304</b>	<b>Belgiojoso</b>							
<b>Valle Lomellina . . . . .</b>		<b>4200</b>	<b>4030</b>	<b>2459</b>	<b>1571</b>	Belgiojoso . . . . .		4331	4269	3830	439		
<b>Velezzo Lomellina</b>						Santa Margherita Po . . . . .	1.930	532	507	250	257		
Velezzo . . . . .		219	220	170	50	Totale . . . . .		4863	4776	4080	696		
Campalestro . . . . .	2. —	323	328	231	97	<b>Bereguardo</b>							
Pieve . . . . .	2. —	267	262	48	214	Bereguardo . . . . .		1349	1296	1167	129		
Totale . . . . .		809	810	449	361	Zelata . . . . .	1.500	675	670	471	199		
<b>Vivevano</b>						Pisarello . . . . .	2. —	376	362	67	295		
Vivevano . . . . .		18045	18467	15683	2784	Totale . . . . .		2400	2328	1705	623		
Sforzesca . . . . .	3.600	1859	1842	860	982	<b>Borgarello . . . . .</b>		<b>758</b>	<b>763</b>	<b>467</b>	<b>296</b>		
Buccella . . . . .	3.600	597	588	81	507	<b>Bornasco</b>							
Piccolini . . . . .	2.500	2161	2123	675	1448	Bornasco . . . . .		243	243	243	..		
Morsella . . . . .	5. —	898	889	264	625	Gualdrasco . . . . .	2. —	591	588	588	..		
Totale . . . . .		23560	23909	17563	6346	Misano Olona . . . . .	0.500	363	384	207	177		
<b>Villa Biscossi . . . . .</b>		<b>312</b>	<b>308</b>	<b>300</b>	<b>8</b>	Settimo . . . . .	0.330	183	182	182	..		
<b>Zeme . . . . .</b>		<b>2978</b>	<b>2975</b>	<b>2216</b>	<b>759</b>	Corbesate . . . . .	2. —	89	89	89	..		
<b>Zerbolò</b>						Totale . . . . .		1469	1486	1309	177		
Zerbolò . . . . .		1768	1752	793	959	<b>Carbonara al Ticino . . . . .</b>		<b>1651</b>	<b>1672</b>	<b>962</b>	<b>710</b>		
Parasacco . . . . .	3.500	759	762	214	548	<b>Carpignano</b>							
Totale . . . . .		2527	2514	1007	1507	Carpignano . . . . .		527	530	210	320		
TOTALE DEL CIRCONDARIO		168741	165833	126623	39210	Novedo . . . . .	1.790	565	566	142	424		
						Guinzano . . . . .	3.700	334	327	284	43		
						Totale . . . . .		1426	1423	636	787		
						<b>Casorate Primo . . . . .</b>		<b>3954</b>	<b>3830</b>	<b>3717</b>	<b>113</b>		
						<b>Cava Manara</b>							
						Cava Manara . . . . .		1111	1049	885	164		
						Rotto . . . . .	3. —	944	919	264	655		
						Mezzana Corti . . . . .	4. —	437	390	348	42		
						Torre de' Torti . . . . .	1.500	552	535	177	358		
						Totale . . . . .		3044	2893	1674	1219		
<b>Circondario di Pavia.</b>						<b>Ceranova . . . . .</b>		<b>508</b>	<b>507</b>	<b>409</b>	<b>98</b>		
<b>Alagna . . . . .</b>		<b>1503</b>	<b>1423</b>	<b>1217</b>	<b>206</b>	<b>Chignolo Po</b>							
<b>Albuzzano</b>						Chignolo . . . . .		3316	3275	3003	272		
Albuzzano . . . . .		1566	1544	1087	457	Camatta . . . . .	4.500	1385	1393	646	747		
Vigalfo . . . . .	1.360	255	255	255	..	Alberone . . . . .	5. —	628	622	340	282		
Barona . . . . .	3.860	561	560	366	194	Totale . . . . .		5329	5290	3989	1301		
Totale . . . . .		2382	2359	1708	651	<b>Copiano . . . . .</b>		<b>915</b>	<b>900</b>	<b>900</b>	<b>..</b>		
<b>Badia . . . . .</b>		<b>711</b>	<b>700</b>	<b>560</b>	<b>140</b>	<b>Corteolona . . . . .</b>		<b>2162</b>	<b>2122</b>	<b>1701</b>	<b>421</b>		
<b>Bascapè</b>						<b>Costa dei Nobili . . . . .</b>		<b>1027</b>	<b>1016</b>	<b>690</b>	<b>326</b>		
Bascapè . . . . .		1467	1469	907	562	<b>Cura Carpignano</b>							
Villarzino . . . . .	3. —	649	659	173	486	Cura Carpignano . . . . .		604	596	596	..		
Totale . . . . .		2116	2128	1080	1048	Borghetto . . . . .	0.600	128	128	88	40		
<b>Basella Bologna . . . . .</b>		<b>446</b>	<b>454</b>	<b>183</b>	<b>271</b>	Calignano . . . . .	2. —	481	481	481	..		
<b>Battuda</b>						Vimanone . . . . .	1. —	354	358	358	..		
Battuda . . . . .		320	313	313	..	Totale . . . . .		1567	1563	1523	40		
Torrado . . . . .	1. —	228	229	229	..	<b>Ferrera Erbognone . . . . .</b>		<b>2283</b>	<b>2272</b>	<b>1571</b>	<b>701</b>		
Torrino . . . . .	1.700	381	385	197	188								
Totale . . . . .		929	927	739	188								



TAVOLA I — POPOLAZIONE DEI COMUNI E FRAZIONI DI COMUNE

Censimento 1901.

Pavia.

COMUNI E FRAZIONI	Distanza dal centro Km.	POPOLAZIONE				COMUNI E FRAZIONI	Distanza dal centro Km.	POPOLAZIONE			
		residente o legale	presente o di fatto					residente o legale	presente o di fatto		
			in complesso	agglomerata	sparsa				in complesso	agglomerata	sparsa
<b>Scaldasole</b> . . . . .	..	1271	1201	1003	198	<b>Vellezzo Bellini</b>	..	651	627	530	97
<b>Siziano</b>						Vellezzo . . . . .	..	174	172	80	92
Siziano . . . . .	0.400	708	708	420	288	Origioso . . . . .	0.250	706	712	687	25
Bettola . . . . .	1.300	324	323	323	..	Giovenzano . . . . .	0.750	..	..	..	..
Campo Morto . . . . .	..	793	782	204	578	Totale . . . . .	..	1531	1511	1297	214
Totale . . . . .	..	1825	1813	947	866	<b>Vidigulfo</b>					
<b>Sommo</b>						Vidigulfo . . . . .	..	1699	1672	1107	565
Sommo . . . . .	..	1400	1371	809	562	Mandrino . . . . .	0.700	222	233	187	46
San Fedele . . . . .	1. —	494	504	420	84	Cavagnera . . . . .	1.600	269	267	209	58
Totale . . . . .	..	1894	1875	1229	646	Vairano . . . . .	1.700	440	441	228	213
<b>Spessa</b> . . . . .	..	862	848	665	183	Ponte Lungo . . . . .	1.900	70	70	70	..
<b>Torre d'Arese</b> . . . . .	..	582	580	290	290	Totale . . . . .	..	2700	2683	1801	882
<b>Torre del Mangano</b>						<b>Villanova d'Ardenghi</b> . . . . .	..	869	855	811	44
Torre del Mangano . . . . .	..	694	696	588	108	<b>Villanterio</b>					
Cassine Calderari . . . . .	3. —	1057	1041	268	776	Villanterio . . . . .	..	3105	3071	2604	467
Totale . . . . .	..	1751	1740	856	884	Monte Bolognola . . . . .	4. —	211	210	135	75
<b>Torre de' Negri</b> . . . . .	..	498	496	370	123	Totale . . . . .	..	3316	3281	2739	542
<b>Torre d'Isola</b>						<b>Vistarino</b>					
Torre d'Isola . . . . .	..	775	761	126	635	Vistarino . . . . .	..	759	748	733	15
Sau Varese . . . . .	3.500	742	724	200	524	Vivente . . . . .	1. —	395	394	380	14
Totale . . . . .	..	1517	1485	326	1159	Buttirago . . . . .	1.500	115	114	35	79
<b>Torrevecchia Pia</b>						Totale . . . . .	..	1269	1256	1148	108
Torrevecchia Pia . . . . .	..	679	677	428	249	<b>Zeccone</b>					
Vigonzone . . . . .	1.020	701	700	435	265	Zeccone . . . . .	..	619	622	622	..
Zibido al Lambro . . . . .	2.010	730	724	365	359	Villareggio . . . . .	1.500	280	303	245	58
Totale . . . . .	..	2110	2101	1228	873	Totale . . . . .	..	899	925	867	58
<b>Torriano</b>						<b>Zerbo</b> . . . . .	..	898	872	712	160
Torriano . . . . .	..	614	604	402	202	<b>Zinasco</b>					
Samperone . . . . .	2. —	419	402	384	18	* Zinasco Vecchio . . . . .	..	1077	1055	720	335
Totale . . . . .	..	1033	1006	786	220	Zinasco Nuovo . . . . .	2. —	1155	1124	952	172
<b>Travacò Siccomario</b>						Sairano . . . . .	2.700	1156	1145	1127	18
* Santa Maria Travacò . . . . .	..	951	923	265	658	Bombardone . . . . .	5.200	696	688	155	533
Mezzano . . . . .	1.500	445	429	247	182	Totale . . . . .	..	4084	4012	2954	1058
Valbona . . . . .	1.500	285	282	148	134	<b>TOTALE DEL CIRCONDARIO</b>	..	157544	157658	119001	38657
Costa Cavogliana . . . . .	2. —	323	318	196	122						
Totale . . . . .	..	2004	1952	856	1096						
<b>Trivolzio</b> . . . . .	..	1175	1146	1122	24						
<b>Trovo</b>						<b>Circondario di Voghera.</b>					
Trovo . . . . .	..	629	624	624	..	<b>Albaredo Arnaboldi</b>					
Papiago . . . . .	2.500	412	413	181	232	Albaredo . . . . .	..	238	239	150	89
Totale . . . . .	..	1041	1037	805	232	Moranda . . . . .	1.200	170	168	105	63
<b>Turago Bordone</b> . . . . .	..	567	587	588	19	Baselica . . . . .	1.350	135	140	71	69
<b>Valle Salimbene</b> . . . . .	..	690	676	110	566	Gerre . . . . .	3.400	16	17	17	..
						Totale . . . . .	..	559	564	343	221
						<b>Arena Po</b>					
						Arena . . . . .	..	2179	2136	1347	789
						Pontana Santa . . . . .	3.160	1275	1255	668	587
						Parpanese . . . . .	6.390	192	191	141	50
						Totale . . . . .	..	3646	3582	2156	1426





TAVOLA I — POPOLAZIONE DEI COMUNI E FRAZIONI DI COMUNE.

Censimento 1901.

Pavia.

COMUNI E FRAZIONI	Distanza dal centro Km.	POPOLAZIONE				COMUNI E FRAZIONI	Distanza dal centro Km.	POPOLAZIONE					
		residente o legale	presente o di fatto					residente o legale	presente o di fatto				
			in complesso	agglomerata	sparsa				in complesso	agglomerata	sparsa		
<b>Codevilla</b>													
Codevilla . . . . .	..	1489	1465	1359	106	Montecalvo Versiggia							
Piana . . . . .	2. —	212	211	163	48	Montecalvo . . . . .	..	618	613	60	553		
Mondondone . . . . .	3. —	246	247	228	19	Cà dei Sartori . . . . .	1.500	510	503	126	377		
Rasei . . . . .	2. —	117	115	65	50	Casella e Francia . . . . .	2.500	563	569	154	415		
Garlazzolo . . . . .	2. —	59	57	42	15	Totale . . . . .	..	1691	1685	340	1345		
Totale . . . . .	..	2123	2095	1857	238	<b>Montescano</b>							
<b>Corana</b>						* Pozzolo . . . . .	..	367	347	190	157		
Corana . . . . .	..	1106	1085	879	206	Montescano di Sopra o							
Ghiaie . . . . .	1.700	661	652	507	145	Villa Ferrari . . . . .	1. —	241	229	67	162		
Totale . . . . .	..	1767	1737	1386	351	Cà dei Colombi . . . . .	1.800	322	284	206	78		
<b>Cornale</b> . . . . .	..	1249	1245	1223	22	Totale . . . . .	..	930	860	463	397		
<b>Corvino San Quirico</b>						<b>Montesegale</b>							
* Corvino San Rocco	..	986	981	371	610	Montesegale . . . . .	..	345	340	66	274		
Fumo, Romera . . . . .	2. —	701	701	251	450	Sanguignano . . . . .	2. —	205	206	191	15		
Totale . . . . .	..	1687	1682	622	1060	Languzzano . . . . .	2. —	299	298	185	113		
<b>Donelasco</b>						Susella . . . . .	6. —	258	259	21	238		
Donelasco . . . . .	..	357	350	149	201	Totale . . . . .	..	1107	1103	463	640		
Torrone . . . . .	2. —	137	138	85	53	<b>Montù Beccaria</b>							
Ruinello di Sopra . . . . .	2.500	97	98	49	49	Montù Beccaria . . . . .	..	2816	2782	869	1913		
Totale . . . . .	..	591	586	283	303	Poggiolo . . . . .	3.650	856	846	280	566		
<b>Godiasco</b>						Costa Montefedele . . . . .	3.580	637	626	288	338		
Godiasco . . . . .	..	847	847	750	97	Totale . . . . .	..	4309	4254	1437	2817		
Montealfeo . . . . .	2.300	203	214	88	126	<b>Montù Berchielli</b> . . . . .	..	296	291	199	92		
Salice . . . . .	4.050	331	331	159	172	<b>Mornico Losanna</b>							
San Giovanni . . . . .	4.120	588	594	199	395	Mornico . . . . .	..	1415	1403	643	760		
Totale . . . . .	..	1969	1986	1196	790	Cà dei Madama . . . . .	3. —	135	134	59	75		
<b>Golferenzo</b>						Totale . . . . .	..	1550	1537	702	835		
Golferenzo . . . . .	..	459	451	225	226	<b>Oliva Gessi</b> . . . . .	..	504	510	203	307		
Chiapeto . . . . .	1. —	90	90	68	22	<b>Pancarana</b> . . . . .	..	668	664	541	123		
Molinello . . . . .	2. —	69	69	34	35	<b>Pietra de' Giorgi</b>							
San Giovanni . . . . .	2.500	29	29	9	20	Pietra de' Giorgi . . . . .	..	1135	1130	736	394		
Totale . . . . .	..	647	639	336	303	Peccorara . . . . .	2. —	378	371	140	231		
<b>Lirio</b> . . . . .	..	520	517	406	111	Scorzolotta . . . . .	3. —	723	722	113	609		
<b>Lungavilla</b> . . . . .	..	1468	1464	1315	149	Totale . . . . .	..	2236	2223	989	1234		
<b>Mezzanino</b>						<b>Pinarolo Po</b>							
Mezzanino . . . . .	..	788	778	300	478	Pinarolo . . . . .	..	916	900	807	393		
Palazzo . . . . .	1. —	461	451	186	265	Negrera . . . . .	2. —	135	136	84	52		
Busca . . . . .	2. —	590	579	222	357	Castellazzo Depretis . . . . .	2.200	212	213	37	176		
Totale . . . . .	..	1839	1808	708	1100	Cà de' Giorgi . . . . .	3. —	229	229	73	156		
<b>Montalto Pavese</b>						Totale . . . . .	..	1492	1478	1001	477		
Montalto . . . . .	..	911	909	496	413	<b>Pizzale</b>							
Finigeto . . . . .	4. —	387	413	117	296	Pizzale . . . . .	..	900	905	690	215		
Totale . . . . .	..	1298	1322	613	709	Porana . . . . .	1.800	258	267	111	156		
<b>Montebello</b>						Totale . . . . .	..	1158	1172	801	371		
Montebello . . . . .	..	1696	1647	1327	320	<b>Pizzo Corno</b>							
Genestrello . . . . .	2. —	261	258	113	145	Pizzo Corno . . . . .	..	306	309	165	144		
Sgarbina . . . . .	2. —	219	214	41	173	Moglie . . . . .	2. —	147	143	70	73		
Totale . . . . .	..	2176	2119	1481	638	Sant'Alberto . . . . .	3. —	112	115	36	79		
						Totale . . . . .	..	565	567	271	296		

TAVOLA I — POPOLAZIONE DEI COMUNI E FRAZIONI DI COMUNE.

Pavia.

Censimento 1901.

COMUNI E FRAZIONI	Distanza dal centro Km.	POPOLAZIONE				COMUNI E FRAZIONI	Distanza dal centro Km.	POPOLAZIONE			
		residente o legale	presente o di fatto					residente o legale	presente o di fatto		
			in complesso	agglomerata	sparsa				in complesso	agglomerata	sparsa
<b>Port'Albera</b> . . . . .	..	1792	1788	1636	152	<b>Silvano Pietra</b> . . . . .	..	1291	1287	1082	205
<b>Rea</b> . . . . .	..	851	819	779	40	<b>Staghiglione</b>					
<b>Redavalle</b> . . . . .	..	1437	1406	1200	206	Staghiglione . . . . .	..	340	340	178	167
<b>Retorbido</b>						Borgo Priolo . . . . .	2. —	258	257	97	160
Retorbido . . . . .	..	1774	1727	1597	130	Cà de' Boatti . . . . .	2. 500	129	131	59	72
Murisasco . . . . .	4. —	243	237	47	190	Cà de' Percivalle . . . . .	4. —	172	172	81	91
Totale . . . . .	..	2017	1964	1644	320	Schizzola . . . . .	7. —	129	128	88	40
<b>Rivanazzano</b>						Arpesina . . . . .	5. —	229	234	116	118
Rivanazzano . . . . .	..	2591	2562	1819	743	Stefanago . . . . .	6. —	202	201	30	171
Nazzano . . . . .	2. 860	637	629	114	515	Totale . . . . .	..	1459	1463	644	819
Totale . . . . .	..	3228	3191	1933	1258	<b>Stradella</b>					
<b>Robecco Pavese</b>						Stradella . . . . .	..	6624	6546	6252	294
Robecco . . . . .	..	593	585	325	260	Casale Badia . . . . .	0. 500	542	537	422	115
Stradellino . . . . .	1. —	302	300	152	148	Torre Sacchetti . . . . .	2. —	526	522	293	229
Totale . . . . .	..	895	885	477	408	Casa Massimini . . . . .	2. 500	588	593	133	400
<b>Rocca de' Giorgi</b> . . . . .	..	408	415	53	362	Piane . . . . .	1. 600	783	781	133	648
<b>Rocca Susella</b>						Totale . . . . .	..	9063	8979	7233	1746
* Rocca de' Ghislanzoni . . . . .	..	220	223	47	176	<b>Torrazza Coste</b>					
Chiusano . . . . .	2. —	243	243	161	82	Torrazza . . . . .	..	1143	1141	527	614
San Zaccaria . . . . .	5. —	100	101	45	56	Castellaro . . . . .	2. —	225	227	206	21
Totale . . . . .	..	563	567	253	314	Pragate . . . . .	2. 500	136	139	47	92
<b>Roveskala</b>						Barizonzo . . . . .	3. —	171	170	126	44
Roveskala . . . . .	..	1781	1765	1597	168	Colombara de' Ghia . . . . .	4. 500	173	176	48	128
Pieve . . . . .	1. 500	338	335	162	173	Sant'Antonino . . . . .	5. —	242	248	99	149
Scazzolino . . . . .	3. —	430	427	363	64	Totale . . . . .	..	2090	2101	1053	1048
Totale . . . . .	..	2549	2527	2122	405	<b>Torre del Monte</b>					
<b>San Cipriano Po</b> . . . . .	..	908	928	707	221	* Olesi . . . . .	..	313	313	138	175
<b>San Damiano al Colle</b>						Torrazzetta . . . . .	1. 500	107	106	44	62
San Damiano . . . . .	..	1198	1176	961	215	Pianetta . . . . .	6. —	111	110	82	28
Marone . . . . .	1. —	872	816	491	325	Borgo Priolo . . . . .	2. 500	133	133	94	39
Mondonico . . . . .	4. —	230	228	67	161	Torchi . . . . .	2. —	87	87	64	23
Totale . . . . .	..	2300	2220	1519	701	Totale . . . . .	..	751	749	422	327
<b>San Ponzo Semola</b> . . . . .	..	282	278	218	60	<b>Torricella Verzate</b>					
<b>Santa Giuletta</b>						* Torricella . . . . .	..	392	388	245	143
* Villa . . . . .	..	1033	1022	726	296	Valle . . . . .	0. 700	162	158	127	31
Castello . . . . .	2. 500	854	863	408	455	Verzate . . . . .	1. 300	289	286	151	135
Manzo . . . . .	1. 500	285	287	237	50	Bosco Maddo . . . . .	1. 300	141	141	116	25
Monceresimo . . . . .	1. 800	200	197	145	52	Totale . . . . .	..	984	973	639	334
Totale . . . . .	..	2372	2369	1516	853	<b>Trebbiano Nizza</b>					
<b>Santa Maria della Versa</b>						Prendomino . . . . .	..	170	171	103	68
Santa Maria della Versa . . . . .	..	750	742	430	312	* Trebbiano di Sopra . . . . .	2. —	137	137	55	82
Sorlasco . . . . .	2. —	360	361	237	124	Totale . . . . .	..	307	308	158	150
Pizzofreddo . . . . .	5. —	521	511	229	282	<b>Verretto</b>					
Cà Sgarlioli . . . . .	4. —	185	186	110	76	Verretto . . . . .	..	212	203	157	46
Valdamonte . . . . .	2. —	314	311	231	80	* Borgo . . . . .	0. 500	159	144	122	22
Begoglio . . . . .	2. —	272	274	192	82	Dorna . . . . .	1. —	134	132	65	67
Sannazzaro . . . . .	5. —	484	485	29	456	Totale . . . . .	..	505	479	344	135
Valdonica . . . . .	5. —	89	91	30	61	<b>Verrua Siccomario</b> . . . . .	..	2264	2248	451	1797
Totale . . . . .	..	2975	2961	1488	1473						

TAVOLE I — POPOLAZIONE DEI COMUNI E FRAZIONI DI COMUNE.

Censimento 1901.

Pavia-Perugia.

COMUNI E FRAZIONI	Distanza dal centro Km.	POPOLAZIONE				COMUNI E FRAZIONI	Distanza dal centro Km.	POPOLAZIONE				
		residente o legale	presente o di fatto					residente o legale	presente o di fatto			
			in complesso	agglomerata	sparsa				in complesso	agglomerata	sparsa	
<b>Voghera</b>												
Voghera . . . . .	..	14453	14733	13102	1631							
Medassino . . . . .	2. 500	1745	1730	816	914							
Torremanapace . . . . .	4. —	695	684	298	386							
Ortolo . . . . .	4. —	2213	2183	744	1439							
Campoferro . . . . .	4. —	1336	1331	168	1163							
<b>Totale . . . . .</b>	<b>..</b>	<b>20442</b>	<b>20661</b>	<b>15128</b>	<b>5533</b>							
<b>Volpara</b>												
Volpara . . . . .	..	411	399	124	275							
Ortaiole . . . . .	2. —	129	130	44	86							
<b>Totale . . . . .</b>	<b>..</b>	<b>540</b>	<b>529</b>	<b>168</b>	<b>361</b>							
<b>Zenevredo . . . . .</b>	<b>..</b>	<b>690</b>	<b>687</b>	<b>311</b>	<b>376</b>							
<b>TOTALE DEL CIRCONDARIO</b>	<b>..</b>	<b>137491</b>	<b>136234</b>	<b>88078</b>	<b>48156</b>							
RIEPILOGO PER CIRCONDARI.												
<b>Bobbio . . . . .</b>	<b>..</b>					<b>40606</b>	<b>37244</b>	<b>24447</b>	<b>12797</b>			
<b>Mortara . . . . .</b>	<b>..</b>					<b>168741</b>	<b>165833</b>	<b>126623</b>	<b>39210</b>			
<b>Pavia . . . . .</b>	<b>..</b>					<b>157544</b>	<b>157658</b>	<b>119001</b>	<b>33657</b>			
<b>Voghera . . . . .</b>	<b>..</b>					<b>137491</b>	<b>136234</b>	<b>88078</b>	<b>48156</b>			
<b>TOTALE DELLA PROVINCIA</b>	<b>..</b>					<b>504382</b>	<b>496969</b>	<b>358149</b>	<b>138820</b>			

PROVINCIA DI PERUGIA.

Circondario di Foligno.

Assisi					
* San Rufino . . . . .	..	2244	2221	1842	379
San Pietro . . . . .	..	1889	1936	961	975
Santa Maria Maggiore . . . . .	..	599	599	364	235
Santo Stefano . . . . .	..	297	302	302	..
Santa Margherita . . . . .	..	309	490	332	158
	..	5338	5548	3801	1747
Santa Maria degli Angeli . . . . .	5. —	1834	1840	971	869
Tordibetto . . . . .	6. —	362	359	43	316
Costa di Tre Chiese . . . . .	6. —	345	345	..	345
San Vitale . . . . .	4. —	861	860	84	776
Palazzo . . . . .	7. —	674	654	117	537
Rivotorto . . . . .	5. —	1210	1200	..	1200
Capodacqua . . . . .	6. —	736	736	..	736
Castelnuovo . . . . .	9. —	746	732	225	508
Tordandrea . . . . .	8. —	542	515	262	253
Santa Maria di Lignano . . . . .	10. —	416	424	..	424
Petrignano . . . . .	9. —	1019	1015	394	621
Mora . . . . .	9. —	197	197	..	197
Rocca Sant'Angelo . . . . .	12. —	229	229	..	229
Sterpeto . . . . .	10. —	348	349	41	308
Chigiana . . . . .	10. —	514	511	153	358
Pieve San Nicolò . . . . .	8. —	252	252	..	252
Paradiso . . . . .	11. —	294	294	..	294
San Gregorio . . . . .	13. —	158	153	25	128
Armenzano . . . . .	10. —	374	374	113	259
Foggio Morico . . . . .	18. —	193	191	..	191
Porziano . . . . .	12. —	430	431	25	406
Monteverde . . . . .	17. —	168	168	..	168
<b>Totale . . . . .</b>	<b>..</b>	<b>17240</b>	<b>17378</b>	<b>6256</b>	<b>11122</b>
<b>Cannara</b>					
Cannara . . . . .	..	2288	2287	1057	1230
Collemancio . . . . .	7. —	752	754	169	585
<b>Totale . . . . .</b>	<b>..</b>	<b>3040</b>	<b>3041</b>	<b>1226</b>	<b>1815</b>

Foligno					
Foligno . . . . .	..	9532	9511	8951	560
Borroni . . . . .	2. —	379	375	225	150
Cave . . . . .	2. —	256	255	198	117
Sant'Eraclio . . . . .	2. —	1768	1762	1259	503
Sterpete . . . . .	1. —	569	571	341	250
Maceratoia . . . . .	3. —	393	388	263	125
Corvia . . . . .	2. —	225	329	285	94
Uppello . . . . .	3. —	612	611	264	347
San Sebastiano . . . . .	3. —	868	367	..	367
Fiamenga . . . . .	4. —	891	893	366	527
Vescia . . . . .	4. —	875	871	674	197
Scafali . . . . .	3. —	622	622	444	178
S. Giovanni Profiamma . . . . .	4. —	850	827	434	393
Colle San Lorenzo . . . . .	4. —	353	349	253	96
Belfiore . . . . .	5. —	754	814	570	244
Cancellara . . . . .	6. —	253	248	248	..
Pale . . . . .	7. —	261	260	169	91
Badino . . . . .	6. —	440	440	239	201
Scandolaro . . . . .	6. —	268	270	270	..
Roviglieto . . . . .	9. —	76	76	76	..
Sostino . . . . .	10. —	176	170	170	..
Capodacqua . . . . .	12. —	539	590	439	151
Pontecentesimo . . . . .	9. —	279	277	87	190
Rio . . . . .	17. —	97	91	77	14
Scopoli . . . . .	10. —	433	435	435	..
Casale . . . . .	9. —	113	113	94	19
Coltelungo . . . . .	12. —	156	157	157	..
Leggiana . . . . .	12. —	190	187	99	88
Casenove . . . . .	13. —	415	415	292	123
Acqua Santo Stefano . . . . .	13. —	84	79	79	..
Cupoli . . . . .	18. —	199	191	191	..
Franca . . . . .	14. —	61	57	57	..
Afrile . . . . .	15. —	94	93	93	..
Fondi . . . . .	17. —	246	235	235	..
Rasiglia . . . . .	16. —	453	422	204	218
Arvello . . . . .	20. —	146	147	147	..
Morro . . . . .	18. —	134	117	117	..
Cifo . . . . .	19. —	142	134	82	52
Forcatura . . . . .	23. —	116	103	102	1
Volperino . . . . .	19. —	307	277	277	..
Verchiano . . . . .	20. —	613	570	297	273
Popola . . . . .	24. —	140	133	67	66
Colforito . . . . .	25. —	681	632	510	122
Annio . . . . .	27. —	529	484	471	13
Roccafranca . . . . .	28. —	169	163	163	..
<b>Totale . . . . .</b>	<b>..</b>	<b>26277</b>	<b>26111</b>	<b>20361</b>	<b>5750</b>

TAVOLA I — POPOLAZIONE DEI COMUNI E FRAZIONI DI COMUNE.

Censimento 1901.

Perugia.

COMUNI E FRAZIONI	Distanza dal centro Km.	POPOLAZIONE				COMUNI E FRAZIONI	Distanza dal centro Km.	POPOLAZIONE			
		residente o legale	presente o di fatto					residente o legale	presente o di fatto		
			in complesso	agglomerata	sparsa				in complesso	agglomerata	sparsa
<b>Fossato di Vico</b>					<b>Castel Viscardo</b>						
Fossato	..	1269	1203	725	478	Castel Viscardo	..	1226	1220	1072	148
Palazzolo	2. —	468	447	268	179	Monterubiagio	3. —	809	811	678	133
Purello	3. —	750	644	470	174	Viceno	3. —	405	438	232	206
Colbassano	3. —	331	286	192	94	Totale	..	2440	2469	1982	457
Totale	..	2818	2580	1655	925	<b>Città della Pieve</b>					
<b>Gualdo Tadino</b>					<b>Città della Pieve</b>						
Gualdo	..	4440	4142	3254	888	Città della Pieve	..	6694	6796	2397	4339
Rigali	3. —	777	696	464	232	Salci	14. —	695	687	150	537
Roveto	6. —	581	513	134	379	Moiano	7. —	992	993	30	963
Voitole	8. —	849	794	51	743	Totale	..	8381	8416	2577	5839
Grello	8. —	631	599	24	575	<b>Fabro</b>					
Pieve Compreseto	12. —	844	812	131	681	Fabro	..	1356	1352	393	959
Piagge	5. —	382	345	96	249	Carnaioia	6. —	947	942	627	315
San Pellegrino	6. —	1168	1130	365	765	Totale	..	2303	2294	1020	1274
Palazzo	4. —	1084	1024	309	715	<b>Ficulle</b>					
Totale	..	10756	10055	4828	5227	Ficulle	..	2495	2498	971	1527
<b>Nocera Umbra</b>					<b>Ficulle</b>						
Nocera Umbra	..	5685	5467	1615	3852	Sala	7. —	419	430	..	430
Colle	8. —	2163	2078	382	1696	Totale	..	2914	2928	971	1957
Totale	..	7848	7545	1997	5548	<b>Monte Gabbione</b>					
<b>Sigillo</b>					<b>Monte Gabbione</b>						
Sigillo	..	2038	1811	1473	338	Monte Gabbione	..	1082	1069	315	754
Seirca	3. —	95	91	91	..	Castel di Fiori	5. —	393	392	62	330
Totale	..	2133	1902	1564	338	Monte Giove	8. —	600	618	60	558
<b>Spello</b>					<b>Monte Gabbione</b>						
Spello	..	5155	5166	2634	2532	Fratta Guida	15. —	257	257	..	257
Collepinio	5.270	269	269	120	149	Totale	..	2332	2336	437	1899
San Giovanni	7.660	136	136	78	58	<b>Monteleone d'Orvieto</b>					
Totale	..	5560	5571	2832	2739	Monteleone	..	1370	1358	623	735
<b>Valtopina</b>					<b>Monteleone d'Orvieto</b>						
* Querece	..	241	229	156	73	San Lorenzo	3. —	300	297	196	101
Capranica	1.500	142	136	25	111	Colle	5. —	420	409	124	285
Poggio	3.200	129	124	26	98	Santa Maria	7. —	272	272	93	179
Sasso	8. —	257	245	57	188	Totale	..	2362	2336	1036	1300
Giove	4. —	145	129	98	31	<b>Orvieto</b>					
Vallemare	4.500	277	270	56	214	Orvieto (città)	..	7343	7543	7543	..
Gallano	7. —	81	76	41	35	San Giovanni (sobborgo)	..	382	386	..	386
Colfulgnato	5.500	202	202	79	123	San Giovenale (id.)	..	495	501	..	501
Totale	..	1474	1411	538	873	..	8220	8430	7543	887	..
<b>TOTALE DEL CIRCONDARIO</b>					<b>Rocca</b>						
<b>TOTALE DEL CIRCONDARIO</b>					Rocca						
..	..	77146	75594	41257	34337	Rocca	3. —	428	432	115	317
<b>Circondario di Orvieto.</b>						Bardano	6. —	469	470	..	470
..	..	1937	1942	577	1365	Sugano	10. —	1217	1210	471	739
<b>Allerona</b>					<b>Bozzo</b>						
..	..	1937	1942	577	1365	Bozzo	8. —	186	187	53	134
<b>Castel Giorgio</b>					<b>Capretta</b>						
..	..	1937	1942	577	1365	Capretta	9. —	774	775	..	775
Castel Giorgio	..	1782	1785	121	1664	Tordimonte	8. —	444	447	44	403
Benano	4. —	345	348	118	230	Canale	10. —	1317	1376	184	1192
Totale	..	2127	2133	239	1894	Torre	12. —	884	885	143	742
<b>Allerona</b>					<b>Morrano</b>						
..	..	1937	1942	577	1365	Morrano	11. —	770	782	289	493
<b>Castel Giorgio</b>					<b>Bagni</b>						
..	..	1937	1942	577	1365	Bagni	13. —	651	691	42	649
Castel Giorgio	..	1782	1785	121	1664	Corbara	15. —	1139	1137	108	1029
Benano	4. —	345	348	118	230	San Faustino	16. —	368	373	..	373
Totale	..	2127	2133	239	1894	Prodo	20. —	585	582	175	407
<b>Allerona</b>					<b>Titignano</b>						
..	..	1937	1942	577	1365	Titignano	28. —	343	346	47	299
<b>Castel Giorgio</b>					<b>San't Egidio</b>						
..	..	1937	1942	577	1365	San't Egidio	12. —	413	420	..	420
Castel Giorgio	..	1782	1785	121	1664	Totale	..	18208	18543	9214	9329
Benano	4. —	345	348	118	230	..	..	18208	18543	9214	9329
Totale	..	2127	2133	239	1894	<b>Circondario di Orvieto.</b>					







TAVOLA I — POPOLAZIONE DEI COMUNI E FRAZIONI DI COMUNE.

Perugia.

Censimento 1901.

COMUNI E FRAZIONI	Distanza dal centro Km.	POPOLAZIONE				COMUNI E FRAZIONI	Distanza dal centro Km.	POPOLAZIONE			
		residente o legale	presente o di fatto					residente o legale	presente o di fatto		
			in complesso	agglomerata	sparsa				in complesso	agglomerata	sparsa
<b>Aspra</b> . . . . .	..	1680	1656	834	822	<b>Fara in Sabina</b>	..				
<b>Belmonte in Sabina</b>						Fara . . . . .	..	749	774	752	22
Belmonte . . . . .	..	968	895	643	252	Coltodino . . . . .	3. —	1599	1672	1603	69
Ville . . . . .	2.500	273	265	265	..	Canneto . . . . .	3. —	937	973	882	91
Totale . . . . .	..	1241	1160	908	252	Corese Terra . . . . .	7. —	383	389	389	..
<b>Cantalupo in Sabina.</b> . . . .	..	1085	1089	554	535	Totale . . . . .	..	3662	3808	3626	182
<b>Casaprota</b>						<b>Forano</b>					
Casaprota . . . . .	..	767	757	554	201	Forano . . . . .	..	1115	1131	936	195
Collelungo . . . . .	1.600	466	462	416	46	Gavignano . . . . .	4. —	350	376	232	144
Totale . . . . .	..	1233	1217	970	247	Totale . . . . .	..	1465	1507	1168	339
<b>Castel di Tora</b>						<b>Frasso Sabino</b>					
Castel di Tora . . . . .	..	897	872	839	33	Frasso . . . . .	..	550	492	483	9
Colle di Tora . . . . .	2. —	697	670	669	1	Casali . . . . .	2.500	153	125	40	85
Monte di Tora . . . . .	1. —	114	113	107	6	Totale . . . . .	..	703	617	523	94
Totale . . . . .	..	1678	1655	1615	40	<b>Greccio</b>					
<b>Castelnuovo di Farfa</b> . . . .	..	1170	1151	970	181	Greccio . . . . .	..	244	273	273	..
<b>Collalto Sabino</b>						San Francesco . . . . .	0.500	587	603	..	603
Collalto . . . . .	..	892	789	569	220	San Pastore . . . . .	0.500	402	410	..	410
San Lorenzo . . . . .	3. —	255	214	209	5	Limiti . . . . .	0.700	659	665	..	665
Ricetto . . . . .	6. —	454	286	286	..	Totale . . . . .	..	1892	1951	273	1678
Totale . . . . .	..	1601	1289	1064	225	<b>Labro</b>					
<b>Collegiove</b> . . . . .	..	576	500	482	18	Labro . . . . .	..	735	720	262	458
<b>Collevecchio</b>						Colli . . . . .	6. —	1039	979	641	338
Collevecchio . . . . .	..	1429	1426	751	675	Totale . . . . .	..	1774	1699	903	796
Cicignano . . . . .	3. —	276	275	131	144	<b>Longone Sabino</b>					
Poggio Somma Villa . . . . .	5. —	246	250	219	31	Longone . . . . .	..	435	423	327	96
Totale . . . . .	..	1951	1951	1101	850	San Silvestro . . . . .	6. —	406	375	311	64
<b>Concerviano</b>						Rocca Ranieri . . . . .	8. —	513	497	421	76
Concerviano . . . . .	..	283	271	191	80	Fassinoro . . . . .	9. —	409	401	252	149
Pratoianni . . . . .	3. —	280	288	228	60	Totale . . . . .	..	1763	1696	1311	385
Vaccareccia . . . . .	4. —	334	338	321	17	<b>Magliano Sabino.</b> . . . .	..	3723	3700	2210	1490
Cenciara . . . . .	8. —	171	158	124	34	Marcatelli . . . . .	..	748	715	715	..
Magnalardo . . . . .	8. —	145	143	120	23	Mompeo . . . . .	..	744	780	495	285
Totale . . . . .	..	1213	1198	984	214	Montasola . . . . .	..	720	710	360	350
<b>Configni</b>						<b>Montebuono</b>					
Configni . . . . .	..	576	572	183	389	Montebuono . . . . .	..	1182	1194	481	713
Lugnola . . . . .	4. —	480	454	173	281	Pianello . . . . .	7. —	369	368	239	129
Totale . . . . .	..	1056	1026	356	670	Totale . . . . .	..	1551	1562	720	842
<b>Contigliano</b>						<b>Monteleone Sabino</b>					
Contigliano . . . . .	..	2780	2770	295	2475	Monteleone . . . . .	..	1155	1120	1045	75
Collebaccaro . . . . .	5. —	447	446	122	324	Ginestra . . . . .	3. —	497	473	410	63
San Filippo . . . . .	6. —	426	398	217	181	Totale . . . . .	..	1652	1593	1455	138
Totale . . . . .	..	3653	3614	634	2980	<b>Montenero in Sabina</b> . . . .	..	642	662	363	299
<b>Cottanello</b>						<b>Monte San Giovanni in Sa-</b>					
Cottanello . . . . .	..	1092	1039	340	699	bina . . . . .	..	1351	1309	122	1187
Castiglione . . . . .	6. —	251	228	95	133						
Totale . . . . .	..	1343	1267	435	832						





TAVOLA I — POPOLAZIONE DEI COMUNI E FRAZIONI DI COMUNE.

Perugia.

Censimento 1901.

COMUNI E FRAZIONI	Distanza dal centro Km.	POPOLAZIONE				COMUNI E FRAZIONI	Distanza dal centro Km.	POPOLAZIONE			
		residente o legale	presente o di fatto					residente o legale	presente o di fatto		
			in complesso	agglomerata	sparsa				in complesso	agglomerata	sparsa
<b>Varco Sabino</b>					<b>Castel Ritaldi e S. Giovanni</b>						
Varco . . . . .	..	455	461	455	6	* Castel Ritaldi . . . . .	..	974	971	344	627
Poggio Vittiano . . . . .	4. —	214	214	205	9	Castel San Giovanni . . . . .	4. —	902	900	161	739
Rocca Vittiana . . . . .	5. —	155	155	144	11	Totale . . . . .	..	1876	1871	505	1366
Totale . . . . .	..	824	830	804	26	<b>Cerreto di Spoleto</b>					
TOTALE DEL CIRCONDARIO .. 99768 98424 64759 33665											
Circondario di Spoleto.											
<b>Bevagna</b>					<b>Giano dell' Umbria</b>						
Bevagna . . . . .	..	3584	3583	2009	1574	Giano . . . . .	..	1301	1265	253	1012
Cantalupo . . . . .	4. —	547	547	267	280	Castagnola . . . . .	2.500	193	183	106	77
Torre del Colle . . . . .	3. —	754	738	126	612	Morcicchia . . . . .	4. —	215	216	59	157
Castelbuono . . . . .	6. —	505	504	61	443	Montecchio . . . . .	7. —	363	350	93	257
Limigiano . . . . .	7. —	366	362	66	296	Totale . . . . .	..	2072	2014	511	1503
Gaglioli . . . . .	4. —	150	149	73	76	<b>Gualdo Cattaneo</b>					
Totale . . . . .	..	5906	5883	2602	3281	Gualdo Cattaneo . . . . .	..	1012	1013	273	740
<b>Campello sul Clitunno</b>					<b>Montefalco</b>						
* Campello Basso . . . . .	..	639	639	488	151	Montefalco . . . . .	..	3397	3390	963	2427
Campello Alto . . . . .	3. —	272	285	285	..	Turra . . . . .	5. —	465	464	186	278
Pissignano . . . . .	4. —	370	379	318	61	Cassale . . . . .	5. —	814	809	117	692
Acera . . . . .	10. —	142	134	122	12	Torrta . . . . .	4. —	396	391	192	199
Spina . . . . .	12. —	96	83	68	15	Fabbri . . . . .	6. —	215	215	155	60
Agliano . . . . .	15. —	141	97	92	5	San Luca . . . . .	6. —	439	440	35	405
Totale . . . . .	..	1661	1617	1373	244	Fraita . . . . .	8. —	..	..	..	..
<b>Cascia</b>					<b>Monteleone di Spoleto</b>						
Cascia . . . . .	..	942	935	790	145	Monteleone . . . . .	..	1187	962	671	291
Ocoose . . . . .	2. —	300	288	178	110	Ruscio . . . . .	3. —	410	316	291	25
Atri . . . . .	2. —	79	73	57	16	Trivio . . . . .	7. —	420	355	223	132
Palmaiole . . . . .	2. —	52	51	42	9	Totale . . . . .	..	2017	1633	1185	448
Colforecella . . . . .	3. —	90	76	76	..	<b>Norcia</b>					
Puro . . . . .	3. —	35	36	36	..	Norcia . . . . .	..	4281	4225	3468	757
Sant'Anatolia . . . . .	3. —	48	47	42	5	Popoli . . . . .	5. —	97	83	83	..
Seiedi . . . . .	3. —	114	114	99	15	Piediripa . . . . .	6. —	116	96	96	..
Fogliano . . . . .	4. —	189	174	174	..	Orcicchio . . . . .	6. —	159	155	155	..
Giappiedi . . . . .	4. —	49	41	41	..	Ospedaletto . . . . .	6. —	153	118	118	..
Maltignano . . . . .	4. —	244	242	231	11	Legogne . . . . .	6. —	154	136	136	..
Colle Santo Stefano . . . . .	5. —	21	24	19	5	Ancarano . . . . .	6. —	523	412	412	..
Tazzo . . . . .	5. —	91	81	64	17	Serravalle . . . . .	7. —	382	343	343	..
Logna . . . . .	5. —	167	152	152	..	San Pellegrino . . . . .	7. —	546	519	519	..
Onelli . . . . .	5. —	182	166	149	17	Frascaro . . . . .	7. —	174	153	153	..
San Giorgio . . . . .	5. —	106	96	96	..	Valcaldara . . . . .	7. —	159	128	128	..
Serviglio . . . . .	5. —	26	28	28	..	Savelli . . . . .	7. —	287	259	259	..
Avendita . . . . .	6. —	311	223	223	..						
Colmotino . . . . .	6. —	95	84	84	..						
Collegiacone . . . . .	6. —	58	52	44	8						
Roccaporena . . . . .	6. —	93	81	75	6						
Santa Trinita . . . . .	6. —	41	38	38	..						
Castel San Giovanni . . . . .	7. —	156	144	55	89						
Colle d'Avendita . . . . .	7. —	76	63	63	..						
Manigi . . . . .	7. —	79	74	74	..						
Poggioprincaso . . . . .	7. —	210	186	186	..						
Cerasola . . . . .	8. —	129	117	117	..						
Piandoli . . . . .	9. —	49	36	36	..						
Chiavano . . . . .	11. —	96	93	93	..						
Civita . . . . .	11. —	75	68	60	8						
Opagna . . . . .	11. —	106	103	96	7						
Castel Santa Maria . . . . .	12. —	135	118	118	..						
Villa San Silvestro . . . . .	12. —	92	88	88	..						
Coronella . . . . .	13. —	52	48	48	..						
Buda . . . . .	14. —	100	78	74	4						
Trognano . . . . .	14. —	105	100	100	..						
Totale . . . . .	..	4793	4418	3946	472						



TAVOLA I — POPOLAZIONE DEI COMUNI E FRAZIONI DI COMUNE.

Perugia.

Censimento 1901.

COMUNI E FRAZIONI	Distanza dal centro Km.	POPOLAZIONE				COMUNI E FRAZIONI	Distanza dal centro Km.	POPOLAZIONE			
		resi- dente o legale	presente o di fatto					resi- dente o legale	presente o di fatto		
			in com- plesso	agglo- merata	sparsa				in com- plesso	agglo- merata	sparsa
<b>Circondario di Terni.</b>					<b>Giove</b> . . . . .	..	1521	1522	938	584	
<b>Acquasparta</b>					<b>Guardea</b>						
Acquasparta . . . . .	..	1741	1683	872	811	Guardea . . . . .	..	1344	1315	785	530
Configni . . . . .	2. —	174	174	103	71	Poggio . . . . .	2. —	255	255	58	197
Casteldelmonte . . . . .	4. —	96	92	31	61	Frattuccia . . . . .	9. —	214	214	58	156
Castigliano . . . . .	5. —	596	597	112	485	<b>Totale</b> . . . . .	..	<b>1813</b>	<b>1784</b>	<b>901</b>	<b>883</b>
Firenzuola . . . . .	8. —	214	198	65	133	<b>Lugnano in Teverina</b> . . . . .	..	<b>1915</b>	<b>1907</b>	<b>848</b>	<b>1059</b>
Macerino . . . . .	9. —	370	360	86	274	<b>Montecastrilli</b>					
Porzano . . . . .	14. —	425	426	87	339	Montecastrilli . . . . .	..	1350	1347	283	1064
Rosaro . . . . .	8. —	284	287	132	155	Castel Todino . . . . .	3. —	366	369	202	167
Scoppio . . . . .	11. —	88	86	52	34	Farnetta . . . . .	4. —	374	375	67	308
<b>Totale</b> . . . . .	..	<b>3988</b>	<b>3903</b>	<b>1540</b>	<b>2363</b>	Dunarobba . . . . .	6. —	281	280	110	170
<b>Alviano</b> . . . . .	..	<b>1218</b>	<b>1220</b>	<b>654</b>	<b>566</b>	Collesecco . . . . .	6. —	245	238	151	87
<b>Amelia</b>						Avigliano . . . . .	6. —	896	871	153	718
Amelia . . . . .	..	6088	6246	2861	3385	Quadrelli . . . . .	6. —	391	387	132	255
Fornole . . . . .	6. —	935	931	410	521	Sismano . . . . .	8. —	687	630	110	580
Foce . . . . .	6. —	478	485	123	362	Castel dell'Aquila . . . . .	9. —	739	742	127	615
Montecampano . . . . .	10. —	851	855	225	630	Santa Restituta . . . . .	15. —	360	369	130	239
Sambucetole . . . . .	10. —	422	423	156	267	T' scolano . . . . .	15. —	320	319	171	148
Macchie . . . . .	9. —	394	399	79	320	<b>Totale</b> . . . . .	..	<b>6012</b>	<b>5987</b>	<b>1636</b>	<b>4351</b>
Collicello . . . . .	14. —	287	286	82	204	<b>Montefranco</b> . . . . .	..	<b>1210</b>	<b>1194</b>	<b>908</b>	<b>286</b>
Porchiano . . . . .	9. —	979	964	293	671	<b>Narni</b>					
<b>Totale</b> . . . . .	..	<b>10434</b>	<b>10589</b>	<b>4229</b>	<b>6360</b>	Narni . . . . .	..	5200	5188	2825	2353
<b>Arrone</b>						Capitone . . . . .	14. —	962	952	288	664
Arrone . . . . .	..	1514	1515	544	971	Itieli . . . . .	10. —	1262	1341	99	1242
Casteldilago . . . . .	2. —	386	387	236	151	Montoro . . . . .	13. —	645	665	300	365
Buonacquisto . . . . .	10. —	309	304	130	174	Schifanoia . . . . .	8. —	845	842	155	687
<b>Totale</b> . . . . .	..	<b>2209</b>	<b>2206</b>	<b>910</b>	<b>1296</b>	San' Urbano . . . . .	13. —	597	604	162	442
<b>Attigliano</b> . . . . .	..	<b>1044</b>	<b>1010</b>	<b>633</b>	<b>377</b>	Guadamello . . . . .	16. —	508	522	104	418
<b>Calvi dell'Umbria</b>						Taizzano . . . . .	5. —	553	558	90	448
Calvi . . . . .	..	853	847	603	244	Gualdo . . . . .	10. —	500	485	74	411
San Lorenzo . . . . .	1. —	211	207	70	137	Borgheria . . . . .	6. —	474	470	101	369
Poggiolo . . . . .	4. —	222	220	111	109	Vigne . . . . .	8. —	368	370	137	233
San Carlo . . . . .	3. —	277	277	36	241	Stifone . . . . .	5. —	255	254	140	114
Piloni . . . . .	3. —	143	143	55	88	San Vito . . . . .	17. —	235	235	99	136
Santa Maria Maddalena . . . . .	4. —	248	241	133	108	San Liberato . . . . .	12. —	269	259	104	155
Santa Maria della Neve . . . . .	4. —	519	497	88	409	<b>Totale</b> . . . . .	..	<b>12773</b>	<b>12725</b>	<b>4688</b>	<b>8037</b>
<b>Totale</b> . . . . .	..	<b>2473</b>	<b>2432</b>	<b>1096</b>	<b>1336</b>	<b>Otricoli</b>					
<b>Cesi</b>						Otricoli . . . . .	..	1383	1375	945	430
Cesi . . . . .	..	2199	2125	668	1457	Poggio . . . . .	10. —	593	592	224	368
Portaria . . . . .	7. —	660	619	254	365	<b>Totale</b> . . . . .	..	<b>1976</b>	<b>1967</b>	<b>1169</b>	<b>798</b>
Appecano . . . . .	10. —	89	89	89	..	<b>Papigno</b>					
Polenaco . . . . .	14. —	94	94	94	..	Papigno . . . . .	..	2494	2600	1017	1583
<b>Totale</b> . . . . .	..	<b>3042</b>	<b>2927</b>	<b>1105</b>	<b>1822</b>	Marmore . . . . .	3. —	511	558	153	405
<b>Collescipoli</b> . . . . .	..	<b>2906</b>	<b>2929</b>	<b>965</b>	<b>1964</b>	<b>Totale</b> . . . . .	..	<b>3005</b>	<b>3158</b>	<b>1170</b>	<b>1983</b>
<b>Collestatte</b> . . . . .	..	<b>1079</b>	<b>1091</b>	<b>624</b>	<b>467</b>	<b>Penna in Teverina</b> . . . . .	..	<b>873</b>	<b>871</b>	<b>659</b>	<b>212</b>
<b>Ferentillo</b>						<b>Piediluco</b>					
* Matterella . . . . .	..	704	676	586	90	Piediluco . . . . .	..	1010	1003	763	240
Precetto . . . . .	0.300	453	436	356	80	Di là dal Lago . . . . .	3. —	137	136	..	136
Gabbio . . . . .	1. —	50	57	30	27	<b>Totale</b> . . . . .	..	<b>1147</b>	<b>1139</b>	<b>763</b>	<b>376</b>
Monterivoso . . . . .	1. —	457	435	412	23	<b>Polino</b> . . . . .	..	<b>446</b>	<b>400</b>	<b>400</b>	..
San Mamiliano . . . . .	2. —	289	292	197	35	<b>San Gemini</b> . . . . .	..	<b>2260</b>	<b>2232</b>	<b>792</b>	<b>1440</b>
Nicciano . . . . .	3. —	117	123	103	20						
Castellonalto . . . . .	5. —	162	151	130	21						
Terria . . . . .	7. —	186	166	153	13						
Macerano . . . . .	5. —	461	438	431	7						
<b>Totale</b> . . . . .	..	<b>2879</b>	<b>2714</b>	<b>2398</b>	<b>316</b>						

TAVOLA I — POPOLAZIONE DEI COMUNI E FRAZIONI DI COMUNE.

Censimento 1901.

Perugia-Pesaro e Urbino.

COMUNI E FRAZIONI	Distanza dal centro Km.	POPOLAZIONE				COMUNI E FRAZIONI	Distanza dal centro Km.	POPOLAZIONE			
		residente o legale	presente o di fatto					residente o legale	presente o di fatto		
			in complesso	agglomerata	sparsa				in complesso	agglomerata	sparsa
<b>Stronccone</b>					RIEPILOGO PER CIRCONDARI.						
Stronccone . . . . .	..	2589	2534	638	1896	Foligno . . . . .	..	77146	75594	41257	34337
Coppe . . . . .	3. —	269	272	94	178	Orvieto . . . . .	..	56427	50756	20844	35912
Aguzzo . . . . .	5. —	292	298	40	258	Perugia . . . . .	..	260747	258176	85404	172772
Finocchieto . . . . .	6. —	330	330	138	192	Rieti . . . . .	..	99768	98424	64759	33665
Vasciano . . . . .	9. —	314	330	129	201	Spoletto . . . . .	..	80589	77536	47609	29927
Totale . . . . .	..	3794	3764	1039	2725	Terni . . . . .	..	100675	100724	49005	51719
<b>Terni</b>					<b>TOTALE DELLA PROVINCIA</b> ..						
Terni . . . . .	..	25877	26305	17406	8899			675352	667210	308878	358332
Rocca San Zenone . . . . .	2. —	2160	2144	266	1878						
Collelicino . . . . .	5.500	434	431	66	365						
Miranda . . . . .	5. —	1025	1021	266	755						
Cecalocco . . . . .	10. —	141	130	124	6						
Battiferro . . . . .	9. —	175	170	151	19						
Acquapalombo . . . . .	6. —	182	182	176	6						
Poggio Lavarino . . . . .	9.500	258	258	169	89						
Totale . . . . .	..	30252	30641	18624	12017						
<b>Torre Orsina</b> . . . . .											
	..	401	412	316	96						
<b>TOTALE DEL CIRCONDARIO</b> ..											
	..	100675	100724	49005	51719						

PROVINCIA DI PESARO E URBINO.

Circondario di Pesaro.					Carrara . . . . .						
					Camminate . . . . .						
					Totale . . . . .						
<b>Barchi</b>					<b>Fiorenzuola di Focara</b>						
Barchi . . . . .	..	1167	1144	391	758	Fiorenzuola . . . . .	..	559	554	270	284
San Bartolo e Verginetti . . . . .	7. —	374	373	311	62	Castel di Mezzo . . . . .	1.500	490	491	74	417
Villa del Monte . . . . .	6. —	352	352	84	298	Boncio . . . . .	3.500	399	398	49	349
Totale . . . . .	..	1893	1869	786	1083	Montecorbino . . . . .	6. —	197	196	27	169
					Totale . . . . .						
<b>Candelara</b>					<b>Fratte Rosa</b>						
{ Castello . . . . .	..	599	590	133	457	Fratte Rosa . . . . .	..	1325	1297	374	923
{ * Borgo Santa Lucia . . . . .	..	604	614	120	494	Torre San Marco . . . . .	3.500	611	593	190	403
	..	1203	1204	253	951	Totale . . . . .	..	1936	1890	564	1326
Rondello . . . . .	0.920	961	954	119	835	<b>Gabicce</b> . . . . .					
Totale . . . . .	..	2164	2158	372	1786	<b>Ginestreto</b>					
					* Castello . . . . .						
					Pieve Vecchia . . . . .						
					Osteria della Breccia . . . . .						
					Totale . . . . .						
<b>Cartoceto</b>					<b>Gradara</b>						
Cartoceto . . . . .	..	1869	1829	496	1333	* Castello . . . . .	..	202	201	201	..
Ripalta . . . . .	1.630	549	537	27	510	Mercato . . . . .	0.600	1000	1005	238	767
Lucrezia . . . . .	5.170	780	778	161	617	Granarola . . . . .	3. —	362	362	47	315
Totale . . . . .	..	3198	3144	684	2460	Fanano . . . . .	2.800	828	825	84	741
					Totale . . . . .						
<b>Fano</b>											
Fano (città) . . . . .	..	10535	10638	10162	476			2392	2393	570	1823
Ponte Metauro . . . . .	3. —	1407	1419	480	939						
Rosciano . . . . .	3. —	2596	2602	435	2167						
Roncosambaccio . . . . .	8. —	2750	2758	486	2272						
Carignano . . . . .	8. —	994	988	341	647						
Cuccurano . . . . .	5. —	1808	1813	877	936						
Bellocechi . . . . .	5. —	1128	1112	575	537						



TAVOLA I — POPOLAZIONE DEI COMUNI E FRAZIONI DI COMUNE.

Censimento 1901.

Pesaro e Urbino.

COMUNI E FRAZIONI	Distanza dal centro Km.	POPOLAZIONE				COMUNI E FRAZIONI	Distanza dal centro Km.	POPOLAZIONE			
		residente o legale	presente o di fatto					residente o legale	presente o di fatto		
			in complesso	agglomerata	sparsa				in complesso	agglomerata	sparsa
<b>Serrungarina</b>					<b>Cagli</b>						
Serrungarina . . . . .	..	1659	1617	255	1362	Cagli . . . . .	..	4628	4539	3321	1218
Bargni . . . . .	2. —	368	362	81	281	Secchiano . . . . .	4. 400	633	582	209	373
Pozzuolo . . . . .	6. —	494	485	94	391	Acquaviva . . . . .	4. 400	981	779	217	562
Totale . . . . .	..	2521	2464	430	2034	Paravento . . . . .	6. —	532	461	55	406
<b>Sorbolongo</b>					<b>Cantiano</b>						
Sorbolongo . . . . .	..	667	666	156	510	Cantiano . . . . .	..	1503	1401	1000	401
<b>Tomba di Pesaro</b>					<b>Carpegna</b>						
Tomba di Pesaro . . . . .	..	1653	1650	279	1371	Carpegna . . . . .	..	1456	1322	252	1070
Monteluro . . . . .	3. —	813	815	..	815	Palazzo Corignano . . . . .	23. —	78	68	..	68
Montelevecchie . . . . .	9. —	1115	1093	151	942	Torre Fossati . . . . .	24. —	92	93	..	93
Totale . . . . .	..	3581	3558	430	3128	Totale . . . . .	..	1626	1483	252	1231
<b>TOTALE DEL CIRCONDARIO</b>					<b>Casteldelci</b>						
TOTALE DEL CIRCONDARIO . . . . .	..	123672	122883	54079	68804	Casteldelci . . . . .	..	348	330	77	253
<b>Circondario di Urbino.</b>					<b>Colbordolo</b>						
<b>Acqualagna</b>					<b>Fermignano</b>						
Acqualagna . . . . .	..	1596	1521	750	771	Fermignano . . . . .	..	2540	2454	783	1671
Pietra Lata . . . . .	4. 500	753	737	..	737	Pagino . . . . .	15. —	546	532	29	503
Farneta . . . . .	7. 500	560	566	..	566	Totale . . . . .	..	3086	2986	812	2174
Frontino . . . . .	8. —	311	298	..	298	<b>Fossombrone</b>					
Monte Cordino . . . . .	11. —	265	260	..	260	Fossombrone . . . . .	..	7531	7240	4397	2843
Totale . . . . .	..	3485	3382	750	2632	Isola di Fano . . . . .	9. 200	1164	1076	394	682
<b>Apecchio</b>					<b>Montalto Tarugo</b>						
Apecchio . . . . .	..	3312	3276	486	2790	Montalto Tarugo . . . . .	5. 500	1534	1496	69	1427
Serravalle . . . . .	8. —	577	524	305	219	Gaifa . . . . .	2. 650	618	616	152	464
Totale . . . . .	..	3889	3800	791	3009	Totale . . . . .	..	10847	10428	5012	5416
<b>Auditore</b>					<b>Borgo Pace</b>						
Auditore . . . . .	..	944	932	145	787	Borgo Pace . . . . .	..	504	506	233	273
San Giovanni . . . . .	2. —	426	418	..	418	Sompiano . . . . .	3. —	145	144	140	4
Castelnuovo . . . . .	5. —	592	578	114	464	Castel de' Fabbri . . . . .	3. 500	102	97	19	78
Totale . . . . .	..	1962	1928	259	1669	Palazzo Mucci . . . . .	5. —	82	78	60	18
<b>Belforte all'Isauro</b>					<b>Belforte all'Isauro</b>						
Belforte . . . . .	..	496	496	317	179	Belforte . . . . .	..	496	496	317	179
Torriola . . . . .	3. 360	90	87	53	34	Torriola . . . . .	3. 360	90	87	53	34
Campo . . . . .	3. —	104	104	38	65	Campo . . . . .	3. —	104	104	38	65
Totale . . . . .	..	690	686	408	278	Totale . . . . .	..	690	686	408	278





TAVOLA I — POPOLAZIONE DEI COMUNI E FRAZIONI DI COMUNE.

Censimento 1901.

Pesaro e Urbino.

COMUNI E FRAZIONI	Distanza dal centro Km.	POPOLAZIONE				COMUNI E FRAZIONI	Distanza dal centro Km.	POPOLAZIONE				
		residente o legale	presente o di fatto					residente o legale	presente o di fatto			
			in complesso	agglomerata	sparsa				in complesso	agglomerata	sparsa	
<b>Sant'Agata Feltria</b>					Perticara . . . . .	7. —	1190	1115	307	808		
Sant'Agata . . . . .	..	1335	1322	796	526	Sartiano . . . . .	3.500	502	478	41	437	
San Donato . . . . .	2.500	570	556	331	225	Secchiano . . . . .	4. —	712	693	111	582	
Ugrigno . . . . .	4.500	196	192	67	125	Torricella . . . . .	4. —	537	522	109	413	
Monte Benedetto. . . . .	4. —	185	180	98	82	Uffogliano . . . . .	9. —	462	452	..	452	
Rocca Pratifi . . . . .	7. —	292	288	64	224	Totale . . . . .	..	5612	5357	1780	3577	
Pereto . . . . .	5.500	104	104	36	68	<b>Tavoletto</b>						
Scavolo . . . . .	7. —	282	279	42	237	Tavoletto . . . . .	..	753	739	485	254	
Maiano . . . . .	5. —	467	464	39	425	Torricella . . . . .	3. —	141	134	26	108	
Petrella Guidi . . . . .	6.500	340	335	163	172	Ripamassana. . . . .	7. —	888	881	36	345	
Libiano . . . . .	8. —	250	249	75	174	Totale . . . . .	..	1282	1254	547	707	
Caiotetto. . . . .	8. —	278	270	13	257	<b>Urbania</b>						
Sapigno . . . . .	10. —	475	464	27	437	Urbania . . . . .	..	2645	2612	2612	..	
Rivolpaio . . . . .	9. —	128	125	13	112	Porta Celle . . . . .	2.800	626	628	..	628	
Totale . . . . .	..	4902	4828	1764	3064	Porta Maddalena . . . . .	7. —	980	975	..	975	
<b>Sant'Angelo in Vado. . . . .</b>					2038	<b>Urbino</b>						
<b>Sant'Ippolito</b>					1192	Urbino (Città) . . . . .	..	6889	6986	4896	2090	
Sant'Ippolito . . . . .	..	1375	1323	396	927	Cesana Sud . . . . .	6. —	1520	1516	..	1516	
Reforzate . . . . .	1.500	361	347	82	265	Cesana Nord. . . . .	9. —	2085	2085	..	66	2019
Totale . . . . .	..	1736	1670	478	1192	Cavallino . . . . .	5. —	1772	1767	319	1448	
<b>Sassocorvaro</b>					2443	Monte Soffio . . . . .	10. —	1948	1949	..	1949	
Sassocorvaro. . . . .	..	1309	1314	491	823	Schieti. . . . .	11. —	2024	2002	643	1359	
Mercatale . . . . .	2. —	448	430	322	108	Pieve di Cagna . . . . .	19. —	2006	2002	56	1946	
San Donato in Tavigliano . . . . .	6.500	789	782	200	582	Totale . . . . .	..	18244	18307	5980	12327	
Valle Avellana. . . . .	12. —	543	544	101	443	<b>TOTALE DEL CIRCONDARIO</b>						
Piagnano . . . . .	8. —	104	108	33	75	..	135411	131099	47048	84051		
Strada e Caprazzino. . . . .	5. —	398	397	118	279	<b>RIEPILOGO PER CIRCONDARI.</b>						
Bronzo. . . . .	4.500	198	192	59	133	Pesaro . . . . .	..	123672	122883	54079	68804	
Totale . . . . .	..	3789	3767	1324	2443	Urbino . . . . .	..	135411	131099	47048	84051	
<b>Sasso Feltrio</b>					1294	<b>TOTALE DELLA PROVINCIA</b>						
Sasso Feltrio. . . . .	..	955	908	206	702	..	259083	253982	101127	152855		
Gesso . . . . .	4. —	391	378	249	129							
Valle Sant'Anastasio . . . . .	8. —	507	463	..	463							
Totale . . . . .	..	1853	1749	455	1294							
<b>Scavolino</b>					728							
Scavolino . . . . .	..	298	260	202	58							
Miratoio. . . . .	9.700	242	217	108	109							
Bascio. . . . .	11.700	415	388	47	341							
Gattara . . . . .	13.700	278	275	55	220							
Totale . . . . .	..	1233	1140	412	728							
<b>Talamello</b>					857							
* Mercatino . . . . .	..	1100	1027	799	228							
Talamello . . . . .	1.500	1169	1070	413	857							

TAVOLA I — POPOLAZIONE DEI COMUNI E FRAZIONI DI COMUNE.

Piacenza.

Censimento 1901.

COMUNI E FRAZIONI	Distanza dal centro Km.	POPOLAZIONE				COMUNI E FRAZIONI	Distanza dal centro Km.	POPOLAZIONE			
		resi- dente o legale	presente o di fatto					resi- dente o legale	presente o di fatto		
			in com- plesso	agglome- rata	sparsa				in com- plesso	agglome- rata	sparsa

PROVINCIA DI PIACENZA.

Circondario di Fiorenzuola d'Arda.

<b>Aلسeno</b>					
السeno . . . . .	..	624	633	482	151
Castelnovo . . . . .	4. —	2180	2200	282	1918
Chiaravalle . . . . .	3. —	1317	1282	445	837
Cortina . . . . .	5. —	459	457	89	368
Lusurasco . . . . .	6. —	580	561	410	151
Totale . . . . .	..	5160	5133	1708	3425
<b>Bardi</b>					
Bardi . . . . .	..	1783	1618	783	835
Grezzo . . . . .	3.380	676	585	230	355
Costageminiana . . . . .	8.200	534	417	89	378
Credarola . . . . .	3.980	571	450	82	368
Campello . . . . .	3.700	561	477	11	466
Sidolo . . . . .	7.610	256	230	103	127
Comune Stradella . . . . .	6.980	475	399	51	348
Gravago Pieve . . . . .	7.120	619	512	91	421
Gravago Monastero . . . . .	6.420	865	723	78	645
Casanova . . . . .	7.340	839	698	42	656
Rugarlo . . . . .	5.160	432	379	34	345
Totale . . . . .	..	7611	6488	1544	4944
<b>Besenzone</b>					
Besenzone . . . . .	..	742	751	71	680
Mercore . . . . .	4. —	690	688	37	651
Bersano . . . . .	6. —	694	693	36	657
Totale . . . . .	..	2126	2132	144	1988
<b>Boccolo de' Tassi</b>					
* Pione . . . . .	..	260	263	150	113
Montereggio . . . . .	9. —	318	301	73	228
Cassimoreno . . . . .	8. —	256	248	165	83
Faggio . . . . .	3. —	131	125	125	..
Boccolo de' Tassi . . . . .	11. —	342	340	78	262
Santa Giustina . . . . .	10. —	585	582	89	493
Totale . . . . .	..	1892	1859	680	1179
<b>Cadeo</b>					
Cadeo . . . . .	..	1139	1107	251	856
* Fontana Fredda . . . . .	1.500	1009	979	196	783
Saliceto . . . . .	8. —	1246	1212	..	1212
Totale . . . . .	..	3394	3298	447	2851
<b>Carpaneto</b>					
Carpaneto . . . . .	..	3444	3432	709	2723
Cimafava . . . . .	2.500	558	552	111	441
Ciriano . . . . .	3. —	2369	2372	143	2229
Totale . . . . .	..	6371	6356	963	5393
<b>Castell'Arquato</b>					
Castell'Arquato . . . . .	..	1505	1504	1504	..
Campagna . . . . .	3. —	1403	1408	..	1408
San Lorenzo . . . . .	2.500	533	526	301	225
Bacedasco . . . . .	5. —	537	535	158	377
Vigolo Marchese . . . . .	5. —	1591	1587	332	1255
Totale . . . . .	..	5589	5560	2295	3265

<b>Cortemaggiore</b>					
Cortemaggiore . . . . .	..	3062	3008	2071	937
San Martino in Olza . . . . .	2. —	919	914	134	780
Chiavenna Landi . . . . .	5. —	789	784	138	646
Totale . . . . .	..	4770	4706	2343	2363
<b>Fiorenzuola d'Arda</b>					
Fiorenzuola d'Arda . . . . .	..	7792	7700	3658	4042
<b>Gropparello</b>					
Gropparello . . . . .	..	1434	1432	214	1188
Sariano . . . . .	5. —	941	949	139	810
Veggiola . . . . .	6. —	252	253	..	253
Gusano . . . . .	3. —	483	483	120	363
Castellana . . . . .	3. —	557	551	247	304
Montechino . . . . .	5. —	509	492	140	322
Groppovisdomo . . . . .	7. —	773	740	104	636
Obolo . . . . .	12. —	218	205	91	114
Totale . . . . .	..	5167	5075	1085	3990
<b>Lugagnano Val d'Arda</b>					
Lugagnano . . . . .	..	1683	1670	1166	504
Chiavenna Rocchetta . . . . .	5. —	489	488	120	368
Diolo . . . . .	7.500	256	266	62	204
Prato Ottesola . . . . .	6.300	301	296	21	275
Montezago . . . . .	8. —	434	435	37	398
Antognano . . . . .	10. —	643	636	80	556
Rustigasso . . . . .	10.500	1199	1199	137	1062
Velleia . . . . .	13. —	524	515	76	439
Totale . . . . .	..	5529	5505	1699	3806
<b>Morfasso</b>					
Morfasso . . . . .	..	1652	1430	140	1290
Pedina . . . . .	5.500	1057	910	44	866
Sperongia . . . . .	7. —	442	389	2	387
Monastero . . . . .	8.500	784	786	69	667
San Michele . . . . .	7.500	484	447	163	284
Carignone . . . . .	12. —	180	163	103	60
Totale . . . . .	..	4599	4075	521	3554
<b>San Pietro in Cerro</b>					
San Pietro . . . . .	..	1081	1101	398	703
Polignano . . . . .	5.500	1173	1154	289	865
Totale . . . . .	..	2254	2255	687	1568
<b>Vernasca</b>					
Vernasca . . . . .	..	1285	1381	260	1121
Borla . . . . .	6. —	775	770	145	625
Vigoleno . . . . .	10. —	1632	1632	126	1506
Bacedasco . . . . .	8. —	411	412	139	273
Castelletto . . . . .	10. —	382	380	149	231
Vezzolacca . . . . .	12. —	519	523	111	412
Settesorelle . . . . .	18. —	319	317	179	138
Totale . . . . .	..	5423	5415	1109	4306

TAVOLA I — POPOLAZIONE DEI COMUNI E FRAZIONI DI COMUNE.

Censimento 1901.

Piacenza.

COMUNI E FRAZIONI	Distanza dal centro Km.	POPOLAZIONE				COMUNI E FRAZIONI	Distanza dal centro Km.	POPOLAZIONE			
		residente o legale	presente o di fatto					residente o legale	presente o di fatto		
			in complesso	agglomerata	sparsa				in complesso	agglomerata	sparsa
<b>Villanova sull'Arda</b>					<b>Caorso</b>						
Villanova . . . . .	..	1037	1050	255	795	Caorso . . . . .	..	2041	2016	1173	843
Cignano . . . . .	1.500	357	358	165	193	Zerbio . . . . .	2. —	573	565	338	227
Soarza . . . . .	3. —	976	959	294	665	Muradolo . . . . .	2.500	618	625	299	326
Sant'Agata . . . . .	6. —	849	854	77	777	Roncarolo . . . . .	3.500	933	918	235	683
Totale . . . . .	..	3219	3221	791	2430	Possadello . . . . .	4. —	454	448	..	448
Totale del Circondario . . . . .	..	70876	68778	19674	49104	Totale . . . . .	..	4619	4572	2045	2527
<b>Circondario di Piacenza.</b>					<b>Castel San Giovanni</b>						
<b>Agazzano</b>					<b>Castelvetro Piacentino</b>						
Agazzano . . . . .	..	914	879	490	389	Castelvetro . . . . .	..	819	821	593	228
San Pietro in Tran-	1.500	328	322	..	322	Crece Santo Spirito . . . . .	1.500	2079	2068	1140	928
quiano . . . . .	3. —	291	285	..	285	San Giuliano . . . . .	3.500	1203	1217	393	824
Verdeto . . . . .	3. —	526	509	..	509	San Pietro in Corte . . . . .	3.700	689	665	284	381
Montebolzone . . . . .	5. —	385	381	254	127	Totale . . . . .	..	4790	4771	2410	2361
Sarturano . . . . .	7. —	180	184	..	184	<b>Coli</b>					
Tavernago . . . . .	8. —	326	325	..	325	Coli . . . . .	..	831	686	653	33
Grintorto . . . . .	6. —	457	450	246	204	Peli . . . . .	5. —	489	400	335	65
Totale . . . . .	..	3407	3335	990	2345	Rosso . . . . .	6. —	192	156	97	59
<b>Bettola</b>					<b>Farini d'Olmo</b>						
* San Giovanni . . . . .	..	816	803	653	150	Farini . . . . .	..	327	309	81	228
San Bernardino . . . . .	..	718	704	419	285	Cogno San Bassano . . . . .	5. —	667	567	5	562
Revigozzo . . . . .	2. —	346	345	30	315	Pradovera . . . . .	10. —	911	721	106	615
Pradello . . . . .	5. —	582	517	78	439	Mareto . . . . .	10. —	512	426	144	282
Roncovero . . . . .	2. —	217	212	30	182	Cogno San Savino . . . . .	5. —	582	523	80	443
Vigolo . . . . .	3. —	264	246	39	207	Groppallo . . . . .	6. —	1387	1221	67	1154
Bramaiano . . . . .	3. —	747	690	75	615	Roncolo . . . . .	6. —	451	399	22	377
Olmo . . . . .	5. —	316	292	64	238	Pratogiardino . . . . .	10. —	443	398	37	361
Rossoreggio . . . . .	5. —	143	131	45	86	Boccolo Noce . . . . .	12. —	589	469	17	452
Recesio . . . . .	5. —	153	140	23	117	Totale . . . . .	..	5869	5033	559	4474
Missano . . . . .	5. —	277	264	116	148	<b>Ferriere</b>					
Ebbio . . . . .	6. —	238	216	84	132	Ferriere . . . . .	..	485	468	199	269
Padri . . . . .	9. —	594	572	44	528	Casaldonato . . . . .	2.500	283	257	125	132
Gropo Ducale . . . . .	8. —	735	660	92	568	Cerreto Rossi . . . . .	2. —	308	259	49	210
Rigolo . . . . .	8. —	193	171	71	100	Gambaro . . . . .	5.500	499	461	305	156
Leggio . . . . .	9. —	310	266	114	152	Rompeggio . . . . .	6. —	572	472	285	187
Calenzano . . . . .	10. —	623	573	188	385	Retorto . . . . .	8. —	319	260	260	..
Spettine . . . . .	9. —	328	309	83	236	Rocca . . . . .	4.500	400	358	249	109
Villanova . . . . .	12. —	433	373	65	308	San Gregorio . . . . .	8.500	319	291	190	101
Totale . . . . .	..	8033	7484	2313	5171	Centenaro . . . . .	5. —	924	811	685	126
<b>Borgonovo Val Tidone</b>					<b>Ferriere</b>						
Borgonovo . . . . .	..	4125	3994	3278	716	Grondone . . . . .	5.500	472	395	395	..
Bilegno . . . . .	4. —	406	388	261	127	Curletti . . . . .	6.500	274	269	194	75
Castelnovo . . . . .	4. —	792	775	576	199	Brugnato . . . . .	8. —	709	582	451	131
Breno . . . . .	4. —	267	267	163	104	Castelcanafurone . . . . .	10.500	233	195	113	82
Mottaziana . . . . .	5. —	1400	1363	819	544	Cattaragna . . . . .	14. —	188	188	186	2
Fabbiano . . . . .	5. —	391	376	328	48	Castagnola . . . . .	14.500	424	394	272	122
Corano . . . . .	7. —	721	721	428	293	Torrio . . . . .	12.500	441	434	318	116
Totale . . . . .	..	8102	7884	5853	2031	Totale . . . . .	..	6345	6094	4276	1813
<b>Calendasco</b>					<b>Ferriere</b>						
Calendasco . . . . .	..	1238	1224	787	437	<b>Ferriere</b>					
Corti di Sant'Imento	2. —	610	607	153	454	<b>Ferriere</b>					
San Niccolò Malpaga	5. —	379	575	156	419	<b>Ferriere</b>					
Co-Trebbia . . . . .	4. —	597	592	72	520	<b>Ferriere</b>					
Boscone Cusani . . . . .	5. —	543	540	491	49	<b>Ferriere</b>					
Totale . . . . .	..	3567	3538	1659	1879	<b>Ferriere</b>					

TAVOLA I — POPOLAZIONE DEI COMUNI E FRAZIONI DI COMUNE.

Piacenza.

Censimento 1901.

COMUNI E FRAZIONI	Distanza dal centro Km.	POPOLAZIONE				COMUNI E FRAZIONI	Distanza dal centro Km.	POPOLAZIONE			
		resistente o legale	presente o di fatto					resistente o legale	presente o di fatto		
			in complesso	agglomerata	sparsa				in complesso	agglomerata	sparsa
<b>Gazzola</b>											
Gazzola	..	547	544	301	243	Morasco	5. —	132	127	66	61
Tuna	5. —	504	503	..	503	Roncaglia	8. —	320	314	162	152
Castelletto	3. —	103	103	..	103	Montemartino	6.500	169	168	34	134
Rivalta	4. —	598	600	280	320	Totale	..	3033	2966	2055	911
Croara	8. —	85	85	..	85	<b>Piacenza</b>					
Momeliano	5. —	713	712	..	712	Piacenza	..	35647	36064	35552	112
Rezzanello	6. —	319	319	..	319	<b>Pianello Val Tidone</b>					
Monticello	9. —	157	157	..	157	Pianello	..	1700	1677	1335	342
Totale	..	3026	3023	581	2442	Casanova	4. —	490	489	85	404
<b>Gossolengo</b>											
Gossolengo	..	1000	999	451	548	Gabbiano	4. —	556	551	..	554
Settima	4.440	912	912	264	648	Castellaro	5. —	322	317	..	317
Quarto	4. —	305	312	113	199	Santa Giustina	4. —	218	220	..	220
Ottavello	7. —	402	401	192	209	Arcello	4. —	379	376	187	189
Totale	..	2619	2624	1020	1604	Roccapuzana	6. —	428	434	..	434
<b>Gragnano Trebbiense</b>											
Gragnano	..	1595	1588	953	630	Totale	..	4093	4067	1607	2460
Casaliggio	2. —	695	699	584	115	<b>Piozzano</b>					
Campremoldo Sopra	3. —	823	830	496	334	Piozzano	..	478	477	109	368
Campremoldo Sotto	3. —	506	501	317	184	Montecanino	3.200	462	462	71	391
Totale	..	3619	3613	2350	1263	Pomaro	4.200	374	372	57	315
<b>Monticelli d' Ongina</b>											
Monticelli	..	2694	2674	2028	646	San Nazzaro	5.300	413	411	60	351
San Nazzaro	3. —	1385	1360	1100	260	Montebello	5.200	196	196	18	178
Fogarole, Olza	3. —	1320	1278	..	1278	Monteventano	3.950	372	373	23	350
Borgonovo	2. —	856	848	..	848	Groppo	8. —	281	281	45	236
San Predretto	3. —	486	479	213	266	Totale	..	2576	2572	383	2189
Rottino	4. —	391	385	..	385	<b>Podenzano</b>					
Totale	..	7132	7024	3341	3683	Podenzano	..	1636	1610	884	726
<b>Mortizza</b>											
Mortizza	..	1288	1278	496	782	Altoè con Maiano	3. —	356	347	137	210
* Le Mose	4. —	932	924	312	612	Turro con Gariga	5. —	818	796	304	492
Roncaglia	8. —	999	1002	458	544	San Polo	7. —	990	984	362	622
Totale	..	3219	3204	1266	1938	Totale	..	3800	3737	1687	2050
<b>Nibbiano</b>											
Nibbiano	..	681	664	450	214	<b>Ponte dell' Olio</b>					
Stadera	3.500	447	438	179	259	Ponte dell' Olio	..	1184	1184	1098	86
Genepreto	4. —	700	702	208	494	Folignano	1.500	590	585	203	382
Tassarà	6. —	381	380	195	185	Torrano	5. —	436	433	72	361
Monte	7.500	341	342	8	334	Castione	5. —	497	501	108	393
Trevozzo	8. —	1282	1266	676	590	Riva	2. —	576	573	197	376
Sala	10. —	375	370	264	106	Cassano	4.500	465	458	198	260
Strà	10.500	561	555	262	293	Monte Santo	5. —	314	315	87	228
Totale	..	4768	4717	2242	2475	Sarmata	6.500	171	171	28	143
<b>Pecorara</b>											
* Cà dei Mori	..	202	192	158	34	Santa Maria del Rivo	6.500	148	150	19	131
Pecorara Vecchia	0.500	161	160	90	70	Veggiola	7.500	140	139	42	97
Vallorenzo	2. —	195	187	155	32	Totale	..	4521	4509	2652	2457
Marzonago	1.500	169	165	104	61	<b>Pontenure</b>					
Sevizzano	3.500	219	206	133	73	Pontenure	..	1885	1874	920	954
Corneto	3.500	180	181	125	56	Valconasso	4.500	884	873	347	526
Bussato	3. —	117	120	104	16	Muradello	4.500	760	744	88	656
Caprile	2.200	115	116	68	48	Totale	..	3529	3491	1355	2136
Cigogni	6. —	310	304	294	10	<b>Rivergaro</b>					
Pra'focchia	7.500	91	90	74	16	Rivergaro	..	1409	1358	830	528
Fracchioni	3. —	182	182	112	70	Pieve Dugliara	1.300	324	302	239	63
Costalta	3. —	292	278	203	75	Ancarano	3. —	466	459	338	121
Poggio Moresco	2.500	94	90	90	..	Niviano	4.500	361	362	245	117
Bazzari	4. —	85	86	83	3	Roveleto Landi	3.500	451	445	263	182
						Bassano	5. —	308	299	154	145
						Ottavello	5.500	209	206	186	20
						Larzano	6.500	150	144	116	28
						Susano	6.500	483	476	267	209
						Montechiaro	6.500	612	593	210	383
						Verano	7.500	223	222	..	222
						Totale	..	4996	4866	2848	2018

TAVOLA I — POPOLAZIONE DEI COMUNI E FRAZIONI DI COMUNE.

Censimento 1901.

Piacenza-Pisa.

COMUNI E FRAZIONI	Distanza dal centro Km.	POPOLAZIONE				COMUNI E FRAZIONI	Distanza dal centro Km.	POPOLAZIONE					
		residente o legale	presente o di fatto					residente o legale	presente o di fatto				
			in complesso	agglomerata	sparsa				in complesso	agglomerata	sparsa		
<b>Rottofreno</b>													
Rottofreno . . . . .	..	971	976	432	544	Coni di Rallio . . . . .	1.500	378	379	108	271		
Centora . . . . .	1.870	238	238	150	88	Quadrelli di Fellino . . . . .	1. —	284	284	102	182		
Santimento . . . . .	3. —	1291	1287	580	707	Viserano . . . . .	4. —	350	344	12	332		
San Nicolò . . . . .	4.500	1621	1614	643	971	Quaraglio di Pillori . . . . .	5. —	399	377	71	306		
Totale . . . . .	..	4121	4115	1805	2310	Mezzano Scotto . . . . .	14. —	1332	1329	159	1170		
<b>San Giorgio Piacentino</b>						<b>Totale . . . . .</b>	..	<b>5550</b>	<b>5478</b>	<b>852</b>	<b>4626</b>		
San Giorgio . . . . .	..	2299	2279	732	1547	<b>Vigolzone</b>							
San Damiano . . . . .	6. —	1173	1173	372	801	Vigolzone . . . . .	..	947	952	559	393		
Rizzolo . . . . .	7.500	822	811	100	711	Villò . . . . .	2. —	495	496	426	70		
Viustino . . . . .	6. —	661	658	146	512	Grazzano . . . . .	2. —	403	405	352	53		
Totale . . . . .	..	4955	4921	1350	3571	Albarola . . . . .	4. —	268	265	183	82		
<b>San Lazzaro Alberoni</b>						Bucchignano . . . . .	7. —	362	361	57	304		
San Lazzaro Alberoni . . . . .	..	1155	1204	395	809	Veano Casolo . . . . .	9. —	189	189	75	114		
Mucinasso . . . . .	3. —	596	597	166	431	Carmiano . . . . .	8. —	625	620	123	497		
San Bonico . . . . .	5. —	361	365	91	274	Chiulano . . . . .	12. —	228	224	73	151		
Ivaccari . . . . .	6. —	296	299	182	117	<b>Totale . . . . .</b>	..	<b>3517</b>	<b>3512</b>	<b>1848</b>	<b>1664</b>		
Le Mose . . . . .	3. —	73	74	..	74	<b>Ziano</b>							
Borghetto . . . . .	6. —	799	811	303	508	Ziano . . . . .	..	1755	1714	1058	656		
Totale . . . . .	..	3280	3350	1137	2213	Fornello . . . . .	2.500	777	782	460	302		
<b>Sant'Antonio a Trebbia</b>						Seminò . . . . .	2.500	624	629	566	63		
Sant'Antonio . . . . .	..	1215	1249	365	884	Vicomarino . . . . .	4.500	560	543	416	127		
Vallera . . . . .	5. —	722	725	91	634	Albareto . . . . .	5.500	489	487	251	236		
Pittolo . . . . .	7. —	1425	1459	167	1292	Montalbo . . . . .	7. —	738	725	404	321		
Totale . . . . .	..	3362	3433	623	2810	Vicobarone . . . . .	7. —	1717	1695	986	709		
<b>Sarmato</b>						<b>Totale . . . . .</b>	..	<b>6660</b>	<b>6575</b>	<b>4161</b>	<b>2414</b>		
Sarmato . . . . .	..	1338	1288	1288	..	<b>TOTALE DEL CIRCONDARIO</b>	..	<b>179615</b>	<b>176348</b>	<b>102209</b>	<b>74139</b>		
Sacchello . . . . .	0.800	477	465	171	294								
Agazzino . . . . .	3. —	216	210	130	80								
Pontetidone . . . . .	2.500	148	144	98	46								
Veratto . . . . .	4. —	332	326	139	187								
Poggio . . . . .	1. —	408	403	235	168								
Agazzara . . . . .	1.800	204	202	115	87								
Totale . . . . .	..	3123	3038	2176	862								
<b>Travo</b>													
Travo . . . . .	..	858	845	231	614								
Caverzago . . . . .	3. —	462	450	29	421								
Bobbianò . . . . .	6. —	563	563	56	507								
Pigazzano . . . . .	6. —	356	354	57	297								
Statto . . . . .	8. —	568	553	27	526								

RIEPILOGO PER CIRCONDARI.

Florenzuola d'Arda . . . . .	..	70876	68778	19674	49104
Piacenza . . . . .	..	179615	176348	102209	74139
<b>TOTALE DELLA PROVINCIA</b>	..	<b>250491</b>	<b>245126</b>	<b>121883</b>	<b>123243</b>

PROVINCIA DI PISA.

Circondario di Pisa.

Bagni di San Giuliano	Distanza dal centro Km.	residente o legale	presente o di fatto	in complesso	agglomerata	sparsa
Bagni di San Giuliano . . . . .	..	1146	1145	1087	58	
Gello . . . . .	4.650	2591	2595	2356	239	
Molina di Quosa . . . . .	4.130	1859	1824	1149	675	
Ripafra . . . . .	7.440	1915	1869	1556	313	
Ponte al Serchio . . . . .	5.370	2537	2470	2404	66	
Pappiana . . . . .	3.300	1624	1621	1564	57	
Arena . . . . .	7.440	3037	3079	2921	158	
Asciano . . . . .	4. —	2298	2304	1696	608	
Mezzana . . . . .	7.050	2315	2289	1845	444	
Colignola . . . . .	6.600	1577	1591	1499	92	
<b>Totale . . . . .</b>	..	<b>20899</b>	<b>20787</b>	<b>18077</b>	<b>2710</b>	

<b>Bientina . . . . .</b>	..	<b>3691</b>	<b>3692</b>	<b>2009</b>	<b>168</b>	
<b>Buti</b>						
Buti . . . . .	..	3910	3898	2357	1541	
Cascine . . . . .	3. —	1660	1648	811	837	
<b>Totale . . . . .</b>	..	<b>5570</b>	<b>5546</b>	<b>3168</b>	<b>2378</b>	
<b>Calci</b>						
Calci . . . . .	..	4777	4809	2642	2167	
Montemagno . . . . .	3. —	1007	1045	521	524	
<b>Totale . . . . .</b>	..	<b>5784</b>	<b>5854</b>	<b>3163</b>	<b>2691</b>	



TAVOLA I — POPOLAZIONE DEI COMUNI E FRAZIONI DI COMUNE.

Censimento 1901.

Pisa.

COMUNI E FRAZIONI	Distanza dal centro Km.	POPOLAZIONE				COMUNI E FRAZIONI	Distanza dal centro Km.	POPOLAZIONE				
		resi- dente o legale	presente o di fatto					resi- dente o legale	presente o di fatto			
			in com- plesso	agglome- rata	sparsa				in com- plesso	agglome- rata	sparsa	
<b>Pisa</b>					<b>Vecchiano</b>							
1° MANDAMENTO					Vecchiano . . . . .							
Pisa (città) . . . . .	..	27227	28046	28046	..	2804	2750	2647	103			
2° MANDAMENTO					Nodica . . . . .							
Campagna					Avane . . . . .							
San Marco alle Cappelle	1. —	7835	7922	7922	..	1026	1016	988	28			
San Giovanni al Gatano	1. —	4105	4104	4005	3.310	887	894	826	68			
Barbaricina . . . . .	2. —	3492	3545	1628	1917	8.270	1252	1278	1161			
Santo Stefano extra moenia . . . . .	0.500	1656	1675	1182	493	5.790	1514	1512	1054			
San Michele degli Scalzi	1. —	4637	4686	3966	720	<b>Totale . . . . .</b>						
San Giusto in Cannicci	1. —	1783	1782	1185	597	7433	7450	6676	774			
Sant' Ermete . . . . .	2. —	1415	1411	1384	27	<b>Vicopisano</b>						
Oratoio . . . . .	4. —	1499	1478	344	1134	Vicopisano . . . . .						
Putignano . . . . .	3. —	2732	2715	1256	1459	..	2664	2705	916			
Riglione . . . . .	4.500	1748	1725	1464	261	2. —	1558	1497	1436			
San Piero a Grado	6. —	1800	1832	112	1720	3. —	655	657	569			
Marina . . . . .	12. —	326	354	354	..	4. —	479	480	353			
Sezione mare, fiume e lago . . . . .	..	..	46	..	46	6. —	1511	1470	1338			
<b>RIASSUNTO PER MANDAMENTI</b>					<b>Totale . . . . .</b>							
1° Pisa (città) . . . . .	..	27227	28046	28046	..	8. —	495	492	412			
2° Campagna . . . . .	..	33028	33275	24802	8473	<b>Totale . . . . .</b>						
<b>Totale . . . . .</b>	..	<b>60255</b>	<b>61321</b>	<b>52848</b>	<b>8473</b>	243960	243603	164176	79427			
<b>Ponsacco</b>					<b>Circondario di Volterra.</b>							
Ponsacco . . . . .	..	4651	4595	2161	2434	<b>Campiglia Marittima</b>						
Camugliano . . . . .	2. —	392	393	..	393	Campiglia . . . . .						
<b>Totale . . . . .</b>	..	<b>5043</b>	<b>4988</b>	<b>2161</b>	<b>2827</b>	..	5259	5517	3716			
<b>Pontedera</b>					Venturina . . . . .							
Pontedera . . . . .	..	9582	9658	7499	2159	8. —	1225	1283	484			
La Rotta . . . . .	3.500	2749	2785	2380	405	<b>Totale . . . . .</b>						
Montecastello . . . . .	7.500	600	601	266	335	7340	7823	4200	3623			
<b>Totale . . . . .</b>	..	<b>12931</b>	<b>13044</b>	<b>10145</b>	<b>2899</b>	<b>Casale Marittimo . . . . .</b>						
<b>Riparbella . . . . .</b>					1624					1561	1019	542
Riparbella . . . . .	..	2975	2980	1234	1746	<b>Castagneto Marittimo</b>						
<b>Rosignano Marittimo</b>					<b>Castelnuovo di Val di Cecina</b>							
Rosignano . . . . .	..	3560	3585	2163	1422	Castelnuovo . . . . .						
Castelnuovo . . . . .	6. —	1925	1928	1055	873	..	5088	5318	2851			
Vada . . . . .	7. —	1891	1912	616	1296	7.990	169	265	67			
Castiglione . . . . .	4. —	356	366	87	279	8.960	1164	1181	370			
Nibbiaia . . . . .	12. —	576	618	465	153	<b>Totale . . . . .</b>						
Sezione Mare . . . . .	..	5	22	..	22	6421	6764	3288	3476			
<b>Totale . . . . .</b>	..	<b>8313</b>	<b>8431</b>	<b>4386</b>	<b>4045</b>	<b>Castelnuovo di Val di Cecina</b>						
<b>Santa Luce</b>					<b>Castelnuovo . . . . .</b>							
Santa Luce . . . . .	..	851	849	500	349	..	2610	2510	1675			
Pastina . . . . .	2.800	767	761	381	380	13. —	1652	1638	649			
Pieve . . . . .	3.500	603	600	149	451	16. —	865	844	341			
Pomaja . . . . .	7.100	614	603	303	300	9. —	369	377	81			
<b>Totale . . . . .</b>	..	<b>2835</b>	<b>2813</b>	<b>1333</b>	<b>1480</b>	<b>Totale . . . . .</b>						
<b>Terricciola</b>					5496					5369	2746	2623
Terricciola . . . . .	..	1798	1785	930	855	<b>Cecina</b>						
Morrone . . . . .	1.650	728	737	405	332	Cecina . . . . .						
Casanuova . . . . .	2.760	392	392	135	257	..	5120	5075	2762			
Selvatelle . . . . .	4.760	434	432	269	163	1.500	1924	1919	434			
Soiana . . . . .	4.960	651	647	460	187	10. —	2660	2601	1212			
Chientina . . . . .	6.010	281	282	196	86	<b>Totale . . . . .</b>						
Soianella . . . . .	6.210	546	547	269	278	9704	9595	4408	5187			
<b>Totale . . . . .</b>	..	<b>4830</b>	<b>4822</b>	<b>2664</b>	<b>2158</b>	<b>Guardistallo . . . . .</b>						
<b>Terricciola</b>					1929					1915	987	928
<b>Terricciola</b>					<b>Montecatini di Val di Cecina</b>							
<b>Terricciola</b>					Montecatini . . . . .							
<b>Terricciola</b>					Miemo . . . . .							
<b>Terricciola</b>					Casaglia . . . . .							
<b>Terricciola</b>					Gello . . . . .							
<b>Terricciola</b>					Querceto . . . . .							
<b>Terricciola</b>					Sassa . . . . .							
<b>Terricciola</b>					<b>Totale . . . . .</b>							

TAVOLA I — POPOLAZIONE DEI COMUNI E FRAZIONI DI COMUNE.

Pisa-Porto Maurizio.

Censimento 1901.

COMUNI E FRAZIONI	Distanza dal centro Km.	POPOLAZIONE				COMUNI E FRAZIONI	Distanza dal centro Km.	POPOLAZIONE			
		resi- dente o legale	presente o di fatto					resi- dente o legale	presente o di fatto		
			in com- plesso	agglo- merata	sparsa				in com- plesso	agglo- merata	sparsa
<b>Montescudaio</b> . . . . .	..	1927	1931	963	968	<b>Suvereto</b>	..				
<b>Monteverdi</b>						Suvereto . . . . .	..	2486	2545	1451	1094
Monteverdi . . . . .	..	1127	1110	743	367	Belvedere . . . . .	3.160	309	308	127	181
Canneto . . . . .	4.500	718	742	389	353	Mentioni . . . . .	14. —	511	605	55	550
Totale . . . . .	..	1845	1852	1132	720	Totale . . . . .	..	3306	3458	1633	1825
<b>Piombino</b>						<b>Volterra</b>					
Piombino . . . . .	..	5979	6224	3767	2457	Volterra . . . . .	..	5522	5713	5213	500
Riotorto . . . . .	24. —	1355	1537	309	1228	San Lazzaro . . . . .	1. —	1287	1332	275	1057
Populonia . . . . .	15. —	369	517	172	345	Sant'Alessandro . . . . .	0.400	848	843	154	689
Sezione Mare . . . . .	..	..	31	..	31	Santo Stefano . . . . .	0.960	827	825	584	241
Totale . . . . .	..	7703	8309	4248	4061	San Giusto . . . . .	1.200	1502	1506	427	1079
<b>Pomarance</b>						Roncolla . . . . .	3.500	632	647	75	572
Pomarance . . . . .	..	3332	3338	1546	1792	Mazzolla . . . . .	8.200	719	716	86	630
San Dalmazio . . . . .	7.150	489	480	281	199	Saline . . . . .	11. —	1137	1119	356	763
Silano . . . . .	10.010	198	200	..	200	Villamagna . . . . .	15. —	909	913	234	679
Montecerboli . . . . .	8.270	417	416	252	164	Pignano . . . . .	15.400	824	819	40	779
Larderello . . . . .	10.330	337	336	..	..	Totale . . . . .	..	14207	14433	7444	6989
Serrazzano . . . . .	19.840	963	936	427	509	<b>TOTALE DEL CIRCONDARIO</b>	..	75894	77226	38761	38465
Lustignano . . . . .	24.800	661	627	351	276						
Sant' Ippolito . . . . .	11.430	188	190	..	190						
Libbiano . . . . .	12. —	377	364	198	166						
Micciano . . . . .	14. —	483	481	177	304						
Montegemoli . . . . .	9.450	509	506	148	358						
Totale . . . . .	..	7954	7874	3716	4158						
<b>Sassetta</b>											
Sassetta . . . . .	..	1174	1144	953	191	<b>Pisa</b> . . . . .	..	243960	243603	164176	79427
Fornaci . . . . .	0.600	255	253	73	180	<b>Volterra</b> . . . . .	..	75894	77226	38761	38465
Totale . . . . .	..	1429	1397	1026	371	<b>TOTALE DELLA PROVINCIA</b>	..	319854	320829	202937	117892

RIEPILOGO PER CIRCONDARI.

PROVINCIA DI PORTO MAURIZIO.

Circondario di Porto Maurizio.

<b>Aquila d'Arroschia</b>						<b>Aurigo</b>					
Aquila d'Arroschia . . . . .	..	261	237	237	..	Aurigo . . . . .	..	647	628	628	..
Montà . . . . .	1. —	76	73	73	..	Poggio Alto . . . . .	4. —	248	251	251	..
Mugno . . . . .	..	104	85	85	..	Totale . . . . .	..	895	879	879	..
Salino . . . . .	1.500	109	99	99	..	<b>Besiagno</b> . . . . .	..	307	304	304	..
Gavenola . . . . .	3.500	479	405	405	..	<b>Borghetto d'Arroschia</b>					
Totale . . . . .	..	1029	899	899	..	Borghetto . . . . .	..	256	212	212	..
<b>Armo</b>						Gazzo . . . . .	5. —	256	250	250	..
Armo . . . . .	..	273	251	251	..	Leverone . . . . .	6. —	148	152	152	..
Trastanello . . . . .	1. —	84	76	76	..	Ubaga . . . . .	5. —	186	154	154	..
Totale . . . . .	..	357	327	327	..	Ubaghetta . . . . .	6. —	155	137	137	..
<b>Arzeno di Oneglia</b>						Montecalvo . . . . .	6. —	152	122	122	..
Arzeno . . . . .	..	175	163	138	25	Totale . . . . .	..	1155	1027	1027	..
San Bartolomeo . . . . .	1. —	105	99	99	..	<b>Borgomaro</b> . . . . .	..	756	763	763	..
Totale . . . . .	..	280	262	237	25						



TAVOLA I — POPOLAZIONE DEI COMUNI E FRAZIONI DI COMUNE.

Censimento 1901.

Porto Maurizio.

COMUNI E FRAZIONI	Distanza dal centro Km.	POPOLAZIONE				COMUNI E FRAZIONI	Distanza dal centro Km.	POPOLAZIONE				
		residente o legale	presente o di fatto					residente o legale	presente o di fatto			
			in complesso	agglomerata	sparsa				in complesso	agglomerata	sparsa	
<b>Borgo Sant'Agata</b>												
* Borgo . . . . .	..	259	235	214	21	* Borello . . . . .	..	269	242	242	..	
Sant'Agata . . . . .	1.500	218	222	213	9	Borganzo . . . . .	1. —	373	342	342	..	
Totale . . . . .	..	477	457	427	30	Roncagli . . . . .	2. —	178	187	187	..	
<b>Candiasco . . . . .</b>	..	202	210	198	12	Totale . . . . .	..	820	771	771	..	
<b>Caramagna Ligure</b>						<b>Diano Calderina</b>						
Caramagna . . . . .	..	296	292	292	..	* Calderina . . . . .	..	86	85	49	36	
Cantalupo . . . . .	0.500	251	241	241	..	Serreta . . . . .	1. —	230	215	208	7	
Ricci . . . . .	0.600	106	93	93	..	Gorleri . . . . .	2. —	216	238	162	76	
Totale . . . . .	..	653	626	626	..	Totale . . . . .	..	562	538	419	119	
<b>Caravonica . . . . .</b>	..	291	269	269	..	<b>Diano Castello . . . . .</b>	..	999	928	674	254	
<b>Carpasio</b>						<b>Diano Marina . . . . .</b>	..	2018	1859	1785	74	
Carpasio . . . . .	..	626	567	470	97	<b>Diano San Pietro</b>						
Arzene . . . . .	5. —	105	94	..	94	* Glori . . . . .	..	182	172	172	..	
Glori . . . . .	5. —	48	45	..	45	Gionetti . . . . .	0.300	42	40	40	..	
Fontanini . . . . .	5. —	43	42	..	42	Scassari, Ughi . . . . .	0.400	208	188	188	..	
Totale . . . . .	..	822	748	470	278	Colla, Roggeri . . . . .	0.900	131	124	124	..	
<b>Cartari e Calderara</b>						Besta . . . . .	1. —	61	59	59	..	
* Calderara . . . . .	..	221	218	218	..	Molledo . . . . .	1.200	139	110	110	..	
Cartari . . . . .	5. —	171	165	165	..	Totale . . . . .	..	763	693	693	..	
Siglioli . . . . .	6. —	116	107	102	5	<b>Doicedo</b>						
Totale . . . . .	..	508	490	485	5	* Riazza . . . . .	..	508	546	533	13	
<b>Castelvechio di Santa Maria Maggiore</b>						Castellazzo . . . . .	0.300	262	249	221	28	
Castelvechio . . . . .	..	432	461	356	105	Ripalta . . . . .	0.350	172	176	176	..	
* Oliveto . . . . .	1.700	309	316	260	56	Isolunga . . . . .	0.400	327	332	326	6	
Totale . . . . .	..	741	777	616	161	Costa Carnara . . . . .	1. —	260	265	265	..	
<b>Cenova . . . . .</b>	..	301	297	297	..	Bellissimi . . . . .	2.100	167	180	180	..	
<b>Cervo . . . . .</b>	..	849	768	662	106	Trincheri . . . . .	2.250	59	58	57	1	
<b>Cesio . . . . .</b>	..	370	352	352	..	Lecchiere . . . . .	3.500	271	285	266	19	
<b>Chiusanico</b>						Totale . . . . .	..	2026	2091	2024	67	
Castello . . . . .	..	272	265	265	..	<b>Gazzelli . . . . .</b>	..	379	391	360	31	
* Villa . . . . .	0.300	137	133	133	..	<b>Lavina . . . . .</b>	..	285	268	268	..	
Gerini . . . . .	0.800	71	57	57	..	<b>Lucinasco</b>						
Totale . . . . .	..	480	455	455	..	Lucinasco . . . . .	..	480	484	477	7	
<b>Chiusavecchia . . . . .</b>	..	384	374	374	..	Borgoratto . . . . .	1.720	189	197	168	29	
<b>Civezza . . . . .</b>	..	686	666	647	19	Case Molini . . . . .	1.690	20	17	17	..	
<b>Conio . . . . .</b>	..	578	486	486	..	Totale . . . . .	..	639	698	662	36	
<b>Cosio d'Arroschia . . . . .</b>	..	1031	1046	1046	..	<b>Maro Castello . . . . .</b>	..	87	86	86	..	
<b>Costa d'Oneglia . . . . .</b>	..	480	485	453	32	<b>Mendatica . . . . .</b>	..	705	626	626	..	
<b>Diano Arentino</b>						<b>Moano</b>						
* Costa, Bonifazi, Airola . . . . .	..	222	212	212	..	Moano . . . . .	..	369	336	336	..	
Chiesa, Aschei . . . . .	0.300	146	152	131	21	Trovasta . . . . .	4. —	154	153	153	..	
Evigno . . . . .	3.500	115	119	119	..	Nirasca . . . . .	5. —	172	164	164	..	
Totale . . . . .	..	483	483	462	21	Totale . . . . .	..	695	653	653	..	
						<b>Moltedo Superiore</b>						
						* Moltedo Superiore . . . . .	..	316	307	307	..	
						Moltedo Inferiore . . . . .	..	183	173	173	..	
						Totale . . . . .	..	499	480	480	..	

TAVOLA I — POPOLAZIONE DEI COMUNI E FRAZIONI DI COMUNE.

Porto Maurizio.

Censimento 1901.

COMUNI E FRAZIONI	Distanza dal centro Km.	POPOLAZIONE				COMUNI E FRAZIONI	Distanza dal centro Km.	POPOLAZIONE					
		resi- dente o legale	presente o di fatto					resi- dente o legale	presente o di fatto				
			in com- plesso	agglo- merata	sparsa				in com- plesso	agglo- merata	sparsa		
<b>Montegrazie</b> . . . . .	..	546	529	519	10	<b>Prelà</b>							
<b>Montegrosso Pian Latte</b> . . . . .	..	384	276	276	..	* Molini . . . . .	..	363	366	295	71		
<b>Olivastri</b> . . . . .	..	109	131	131	..	Praelo . . . . .	2. 200	79	89	52	7		
<b>Oneglia</b>						Caneto . . . . .	1. 250	100	108	64	44		
Oneglia . . . . .	..	8252	8475	7357	1118	Costiolo . . . . .	1. 490	30	37	37	..		
Sezione Mare . . . . .	—	..	52	52	..	Casa Carli . . . . .	1. 430	111	121	110	11		
Totale . . . . .	..	8252	8527	7409	1118	Prelà Castello . . . . .	2. 200	89	91	91	..		
<b>Pantasina</b> . . . . .	..	404	402	255	147	Totale . . . . .	..	772	812	679	133		
<b>Pianavia</b>						<b>Ranzo</b>							
Pianavia . . . . .	..	110	117	117	..	* Borgo . . . . .	2. —	235	222	222	..		
Case Manairi . . . . .	0. 100	56	57	57	..	Ranzo . . . . .	1. —	515	500	..	500		
Torretta . . . . .	1. —	71	81	81	..	Bacelega . . . . .	1. —	228	225	..	225		
Totale . . . . .	..	237	255	255	..	Costa Bacelega . . . . .	4. —	157	157	..	157		
<b>Piani</b>						Totale . . . . .	..	1135	1104	222	882		
Piani } * Corradi . . . . .	..	268	261	253	8	<b>Rezzo</b> . . . . .	..	1200	1113	1113	..		
Piani } Carli . . . . .	..	137	133	123	10	<b>San Bartolomeo del Cervo</b>							
Caramagna . . . . .	2. —	405	394	376	18	San Bartolomeo . . . . .	..	488	505	364	141		
Aicardi . . . . .	1. —	195	193	186	7	Pairola . . . . .	1. 650	225	204	169	35		
Totale . . . . .	..	679	677	622	55	Chiappa . . . . .	2. 600	217	221	173	48		
<b>Pietrabruna</b> . . . . .	..	823	777	777	..	Totale . . . . .	..	930	930	706	224		
<b>Pieve di Tecò</b>						<b>San Lazzaro Reale</b> . . . . .	..	251	234	234	..		
Pieve di Tecò . . . . .	..	2233	2204	2144	60	<b>Sarola</b> . . . . .	..	225	213	201	12		
Teco . . . . .	2. —	30	27	27	..	<b>Tavole</b>							
Acquetico . . . . .	3. —	385	365	365	..	* Villa . . . . .	..	247	232	232	..		
Lovegno . . . . .	5. —	151	144	132	12	Revelli . . . . .	0. 100	157	153	153	..		
Ligassorio . . . . .	2. —	29	29	29	..	Novelli . . . . .	0. 150	88	89	89	..		
Muzio . . . . .	3. —	217	222	216	6	Totale . . . . .	..	492	474	474	..		
Totale . . . . .	..	3045	2991	2884	107	<b>Torrazza</b>							
<b>Poggi</b> . . . . .	..	453	429	413	16	Torrazza . . . . .	..	250	247	245	2		
<b>Pontedassio</b>						Clavi . . . . .	0. 700	63	68	59	9		
Pontedassio . . . . .	..	1216	1181	1168	13	Totale . . . . .	..	313	315	304	11		
Borgata di là del ponte . . . . .	0. 200	41	37	27	10	<b>Torria</b>							
Totale . . . . .	..	1257	1218	1195	23	Torria . . . . .	..	480	422	412	10		
<b>Pornassio</b>						Garzi . . . . .	2. 500	36	37	87	..		
* Villa . . . . .	..	248	228	228	..	Totale . . . . .	..	516	459	449	10		
Ottano . . . . .	3. —	535	655	655	..	<b>Valloria Marittima</b> . . . . .	..	240	247	243	4		
Ponti . . . . .	2. —	333	314	314	..	<b>Vasia</b>							
San Luigi . . . . .	1. —	265	251	251	..	* Borgo . . . . .	..	331	380	380	..		
Totale . . . . .	..	1381	1448	1448	..	Casa Martini . . . . .	0. 100	37	42	42	..		
<b>Porto Maurizio</b>						Casa Leoni . . . . .	0. 100	15	15	15	..		
Porto Maurizio . . . . .	..	6841	6783	6174	609	Costa . . . . .	0. 200	22	22	22	..		
Artallo . . . . .	2. —	366	353	268	85	Poggio . . . . .	0. 300	69	79	79	..		
Sezione Mare . . . . .	..	..	5	..	5	Totale . . . . .	..	474	538	538	..		
Totale . . . . .	..	7207	7141	6442	699	<b>Vessalico</b>							
						Vessalico . . . . .	..	461	467	425	42		
						Lenzari . . . . .	5. —	124	122	122	..		
						Totale . . . . .	..	585	589	547	42		

TAVOLA I — POPOLAZIONE DEI COMUNI E FRAZIONI DI COMUNE.

Censimento 1901.

Porto Maurizio.

COMUNI E FRAZIONI	Distanza dal centro Km.	POPOLAZIONE				COMUNI E FRAZIONI	Distanza dal centro Km.	POPOLAZIONE					
		residente o legale	presente o di fatto					residente o legale	presente o di fatto				
			in complesso	agglomerata	sparsa				in complesso	agglomerata	sparsa		
<b>Villa Faraldi</b>													
Villa Faraldi . . . . .	..	359	278	278	..	Borghetto San Nicolò							
Tovetto . . . . .	1.500	38	26	26	..	Borghetto . . . . .	..	429	413	413	..		
Riva . . . . .	1. —	281	240	232	8	Piani . . . . .	3. —	341	427	427	..		
Tovo . . . . .	2.500	240	211	211	..	Totale . . . . .	..	770	840	840	..		
Deglio . . . . .	3.500	152	146	146	..	<b>Boscomare</b>							
Totale . . . . .	..	1070	901	893	8	Boscomare . . . . .	..	220	222	222	..		
<b>Villa Guardia</b>		272	263	263	..	Torre Paponi . . . . .	3. —	105	106	106	..		
<b>Villa Talla</b>		322	336	336	..	Totale . . . . .	..	325	328	328	..		
<b>Villa Viani</b>		462	434	429	5	<b>Bussana</b>		868	833	808	25		
<b>Ville San Pietro</b>						<b>Camporosso</b>							
Marpero . . . . .	..	141	133	133	..	Camporosso . . . . .	..	1304	1270	776	494		
* Case Soprane . . . . .	0.150	123	106	106	..	Martinassi . . . . .	5.700	30	90	30	..	88	
Costa . . . . .	0.500	106	104	104	..	Ciaisce . . . . .	5.660	88	88	..	..	..	88
Barca . . . . .	0.600	62	62	62	..	Brunetti . . . . .	7. —	49	49	49	..	..	..
Ciappainolo . . . . .	0.550	31	32	32	..	Balloj . . . . .	9.800	42	37	37	..	..	..
Totale . . . . .	..	463	437	437	..	Trinità . . . . .	11.700	138	129	129	..	..	..
<b>Ville San Sebastiano</b>						Totale . . . . .	..	1651	1603	1021	582		
* Costa . . . . .	..	80	71	71	..	<b>Castellaro</b>		686	652	652	..		
Pellegrini . . . . .	0.120	149	142	142	..	<b>Castel Vittorio</b>		1600	1538	1455	83		
Trucchi . . . . .	0.120	74	73	73	..	<b>Ceriana</b>							
Totale . . . . .	..	303	286	286	..	Ceriana, Ubaghi . . . . .	..	1294	1281	1169	112		
<b>TOTALE DEL CIRCONDARIO</b>	..	<b>59444</b>	<b>58018</b>	<b>53242</b>	<b>4776</b>	Aprichi . . . . .	5. —	1339	1335	1277	58		
						Totale . . . . .	..	2633	2616	2446	170		
						<b>Cipressa</b>		541	482	460	22		
						<b>Col di Rodi</b>							
						Col di Rodi . . . . .	..	1545	1169	1109	..		
						Ospedaletti . . . . .	3. —	882	1067	1067	..		
						Totale . . . . .	..	2427	2176	2176	..		
						<b>Costarainera</b>		314	304	298	6		
						<b>Dolceacqua</b>							
						Terra . . . . .	..	936	828	828	..		
						* Borgo . . . . .	—	1506	1400	1400	..		
						Totale . . . . .	..	2442	2228	2228	..		
						<b>Isolabona</b>		1170	1106	1100	6		
						<b>Lingueglietta</b>		407	361	361	..		
						<b>Montalto Ligure</b>		1236	1227	1081	146		
						<b>Olivetta San Michele</b>							
						Olivetta San Michele . . . . .	..	654	580	580	..		
						Piena . . . . .	5. —	264	278	261	17		
						Fanghetto . . . . .	3. —	119	108	108	..		
						Libri . . . . .	7. —	269	246	246	..		
						Totale . . . . .	..	1306	1212	1195	17		

Circondario di San Remo.

<b>Airole</b>					
Airole . . . . .	..	1010	940	940	..
Collabassa . . . . .	3. —	372	372	372	..
Totale . . . . .	..	1382	1312	1312	..
<b>Apricale</b>		2161	1737	1737	..
<b>Badalucco</b>		2710	2602	2307	295
<b>Bajardo</b>					
Bajardo . . . . .	..	1359	1325	1228	97
Berzi . . . . .	3. —	91	71	71	..
Vignai . . . . .	7. —	116	96	96	..
Totale . . . . .	..	1566	1492	1395	97
<b>Bordighera</b>					
* Bordighera Alta . . . . .	..	1391	1441	1441	..
Borgo Marina . . . . .	0.300	2260	2980	2980	..
Borgo Arziglia . . . . .	0.250	255	252	252	..
Totale . . . . .	..	3886	4673	4673	..



TAVOLA I — POPOLAZIONE DEI COMUNI E FRAZIONI DI COMUNE.

Censimento 1901.

Potenza.

COMUNI E FRAZIONI	Distanza dal centro Km.	POPOLAZIONE				COMUNI E FRAZIONI	Distanza dal centro Km.	POPOLAZIONE			
		residente o legale	presente o di fatto					residente o legale	presente o di fatto		
			in complesso	agglomerata	sparsa				in complesso	agglomerata	sparsa

PROVINCIA DI POTENZA.

Circondario di Lagonegro.

Calvera . . . . .	..	1002	967	967	..
Carbone . . . . .	..	1682	1669	1669	..
Castelluccio Inferiore . . . . .	..	2290	2298	2275	23
<b>Castelluccio Superiore</b>					
Castelluccio Superiore . . . . .	..	1584	1520	1520	..
Agromonte . . . . .	14. —	945	944	694	250
<b>Totale . . . . .</b>	<b>..</b>	<b>2479</b>	<b>2464</b>	<b>2214</b>	<b>250</b>
Castelsaraceno . . . . .	..	2470	1697	1697	..
Castronuovo di Sant'Andrea . . . . .	..	2780	2753	2753	..
Cersosimo . . . . .	..	916	911	898	13
Chiaromonte . . . . .	..	2593	2547	2222	325
Colobraro . . . . .	..	2161	2238	2162	76
Episcopia . . . . .	..	1610	1631	1631	..
Fardella . . . . .	..	1060	1060	1014	46
Francavilla sul Sinni . . . . .	..	2929	2897	1643	1254
Lagonegro . . . . .	..	4304	4310	4065	245
<b>Latronico</b>					
Latronico . . . . .	..	2302	2140	2140	..
Casale . . . . .	3 a 7	842	809	254	555
<b>Totale . . . . .</b>	<b>..</b>	<b>3144</b>	<b>2949</b>	<b>2394</b>	<b>555</b>
Lauria . . . . .	..	10470	10099	6163	3936
<b>Maratea</b>					
Maratea . . . . .	..	3700	3728	1662	2066
Castello . . . . .	2. —	1042	1042	51	991
Acquafredda . . . . .	12. —	861	857	644	213
<b>Totale . . . . .</b>	<b>..</b>	<b>5603</b>	<b>5627</b>	<b>2357</b>	<b>3270</b>
Moliterno . . . . .	..	5408	5246	5246	..
Nemoli . . . . .	..	1098	1058	748	310
Noepoli . . . . .	..	1665	1666	1433	233
Nova Siri . . . . .	..	2185	2198	1968	230
<b>Rivello</b>					
Rivello . . . . .	..	3100	3057	2278	779
Rotale . . . . .	8. —	156	155	155	..
San Costantino . . . . .	14. —	854	841	596	245
<b>Totale . . . . .</b>	<b>..</b>	<b>4110</b>	<b>4053</b>	<b>3029</b>	<b>1024</b>

Roccanova . . . . .	..	2185	2211	2211	..
<b>Rotonda</b>					
Rotonda . . . . .	..	2056	2078	2078	..
Montagna . . . . .	5. —	835	837	625	212
Serra . . . . .	4. —	450	450	351	99
Patricone . . . . .	3. —	471	472	332	140
Piedi le Coste . . . . .	2. —	79	79	63	16
<b>Totale . . . . .</b>	<b>..</b>	<b>3891</b>	<b>3916</b>	<b>3449</b>	<b>467</b>
Rotondella . . . . .	..	4193	4133	4086	47
San Chirico Raparo . . . . .	..	2585	2588	2424	164
San Costantino Albanese . . . . .	..	1446	1478	1221	257
San Giorgio Lucano . . . . .	..	1997	2015	1970	45
San Martino d'Agri . . . . .	..	1275	1251	1251	..
San Paolo Albanese . . . . .	..	836	834	834	..
<b>San Severino Lucano</b>					
San Severino . . . . .	..	1152	1133	1045	88
Cropani . . . . .	5. —	369	365	55	310
Mezzana . . . . .	10. —	746	745	52	693
Villaneto . . . . .	12. —	474	460	68	392
<b>Totale . . . . .</b>	<b>..</b>	<b>2741</b>	<b>2703</b>	<b>1220</b>	<b>1483</b>
Sant'Arcangelo . . . . .	..	4703	4661	4661	..
Sarconi . . . . .	..	1064	1044	956	88
Senise . . . . .	..	4697	4795	4795	..
Teana . . . . .	..	874	835	835	..
Terranova di Pollino . . . . .	..	2451	2160	1642	518
Trecchina . . . . .	..	2844	2877	2247	630
<b>Tursi</b>					
Tursi . . . . .	..	2990	2987	2712	275
Rabatana . . . . .	0.300	794	812	563	249
<b>Totale . . . . .</b>	<b>..</b>	<b>3784</b>	<b>3799</b>	<b>3275</b>	<b>524</b>
Valsinni . . . . .	..	1720	1731	1659	72
<b>Viggianello</b>					
Viggianello . . . . .	..	824	815	815	..
Pedali . . . . .	5. —	1655	1654	202	1452
Montagna . . . . .	14. —	1961	1948	141	1807
<b>Totale . . . . .</b>	<b>..</b>	<b>4440</b>	<b>4417</b>	<b>1158</b>	<b>3259</b>
<b>TOTALE DEL CIRCONDARIO</b>	<b>..</b>	<b>109685</b>	<b>107786</b>	<b>88442</b>	<b>19344</b>

TAVOLA I — POPOLAZIONE DEI COMUNI E FRAZIONI DI COMUNE.

Potenza.

Censimento 1901.

COMUNI E FRAZIONI	Distanza dal centro Km.	POPOLAZIONE				COMUNI E FRAZIONI	Distanza dal centro Km.	POPOLAZIONE			
		residente o legale	presente o di fatto					residente o legale	presente o di fatto		
			in complesso	agg'omerata	sparsa				in complesso	aggomerata	sparsa
<b>Circondario di Matera.</b>					<b>Circondario di Melfi.</b>						
<b>Accettura</b>					<b>Stigliano</b> . . . . .	..	6934	6914	6914	..	
Accettura . . . . .	..	4164	4061	4061	Tricarico . . . . .	..	8005	8026	7987	39	
Gallipoli . . . . .	10. —	14	35	35	<b>TOTALE DEL CIRCONDARIO</b> . . . . .	..	113538	114788	110712	4076	
<b>Totale</b> . . . . .	..	4178	4096	4096							
<b>Aliano</b>					<b>Circondario di Melfi.</b>						
Aliano . . . . .	..	1363	1366	1366	<b>Atella</b>						
Alianello . . . . .	5. —	174	173	173	Atella . . . . .	..	1802	1801	1556	245	
<b>Totale</b> . . . . .	..	1537	1539	1539	Sant'Ilario . . . . .	12. —	548	547	547	..	
<b>Bernalda</b> . . . . .	..	7121	6776	6662	<b>Totale</b> . . . . .	..	2350	2348	2103	245	
<b>Cirigliano</b> . . . . .	..	1510	1454	1441	<b>Barile</b> . . . . .	..	4107	4093	4004	89	
<b>Craco</b> . . . . .	..	1696	1921	1877	<b>Bella</b>						
<b>Ferrandina</b> . . . . .	..	7351	7401	7039	Bella . . . . .	..	4299	4306	4156	150	
<b>Garaguso</b>					San Cataldo . . . . .	22. —	550	586	103	483	
Garaguso . . . . .	..	1083	1101	788	<b>Totale</b> . . . . .	..	4849	4892	4259	633	
Calciano . . . . .	7. —	806	862	687	<b>Castelgrande</b> . . . . .	..	2951	2931	2930	1	
<b>Totale</b> . . . . .	..	1839	1963	1475	<b>Forenza</b> . . . . .	..	6184	6347	6165	182	
<b>Gorgoglione</b> . . . . .	..	1643	1634	1634	<b>Lavello</b> . . . . .	..	7422	7445	7284	161	
<b>Grassano</b> . . . . .	..	6474	6434	6434	<b>Maschito</b> . . . . .	..	3245	3226	3226	..	
<b>Grottole</b> . . . . .	..	3246	3246	3246	<b>Melfi</b>						
<b>Irsina</b> . . . . .	..	7508	7576	7576	Melfi . . . . .	..	13993	14095	13313	782	
<b>Matera</b> . . . . .	..	17081	17237	17237	Foggiano . . . . .	10. —	554	554	554	..	
<b>Miglionico</b> . . . . .	..	4175	4099	4062	<b>Totale</b> . . . . .	..	14547	14649	13867	782	
<b>Mont'Albano Jonico</b>					<b>Montemilone</b> . . . . .	..	2933	3150	2912	238	
Mont'Albano . . . . .	..	3563	3579	3119	<b>Muro Lucano</b> . . . . .	..	8323	8270	7962	308	
Andriace . . . . .	12. —	113	162	124	<b>Palazzo San Gervasio</b> . . . . .	..	7014	6941	6906	35	
Recoleta . . . . .	11. —	346	514	473	<b>Pescopagano</b> . . . . .	..	3964	3846	3846	..	
Scanzano . . . . .	14. —	551	865	411	<b>Rapolla</b> . . . . .	..	3351	3303	3266	37	
Policoro . . . . .	18. —	694	1255	875	<b>Rapone</b> . . . . .	..	1801	1797	1765	32	
<b>Totale</b> . . . . .	..	5267	6375	5002	<b>Rionero in Vulture</b>						
<b>Montescaglioso</b> . . . . .	..	7300	7327	6858	Rionero . . . . .	..	11453	11301	11249	52	
<b>Oliveto Lucano</b> . . . . .	..	886	1014	840	Monticchio . . . . .	16. —	381	508	108	400	
<b>Pisticci</b>					<b>Totale</b> . . . . .	..	11834	11809	11357	452	
Pisticci . . . . .	..	7544	7468	7022	<b>Ripacandida</b>						
Stazione . . . . .	7. —	131	131	21	Ripacandida . . . . .	..	4401	4395	4590	5	
San Basilio . . . . .	20. —	351	507	402	Ginestra . . . . .	5. —	1016	1014	1011	3	
Metaponto . . . . .	24. —	246	241	133	<b>Totale</b> . . . . .	..	5417	5409	5401	8	
<b>Totale</b> . . . . .	..	8272	8347	7578	<b>Ruvo del Monte</b> . . . . .	..	2680	2703	2703	..	
<b>Pomarico</b> . . . . .	..	5143	5101	5010	<b>San Fele</b> . . . . .	..	6348	6341	2846	3495	
<b>Salandra</b> . . . . .	..	3200	3138	3035	<b>Venosa</b> . . . . .	..	8503	8585	8423	162	
<b>San Mauro Forte</b> . . . . .	..	3172	3170	3170	<b>TOTALE DEL CIRCONDARIO</b> . . . . .	..	107823	108085	101225	6860	

TAVOLA I — POPOLAZIONE DEI COMUNI E FRAZIONI DI COMUNE.

Censimento 1901.

Potenza.

COMUNI E FRAZIONI	Distanza dal centro Km.	POPOLAZIONE				COMUNI E FRAZIONI	Distanza dal centro Km.	POPOLAZIONE					
		residente o legale	presente o di fatto					residente o legale	presente o di fatto				
			in complesso	agglomerata	sparsa				in complesso	agglomerata	sparsa		
Circondario di Potenza.					<b>Montemurro</b> . . . . .	..	3015	2990	2990	..			
<b>Abriola</b>					<b>Palmira</b> . . . . .	..	3781	3808	3747	61			
Abriola . . . . .	6. —	2335	2390	2311	79		3828	3793	3718	75			
Artoso . . . . .		405	405	266	139		6247	6224	5557	667			
Totale . . . . .		2740	2795	2577	218		2273	2261	2237	24			
<b>Acerenza</b> . . . . .		4591	4499	4322	177	<b>Pietragalla</b> . . . . .		2567	2502	2354	148		
<b>Albano di Lucania</b> . . . . .		2414	2375	2300	75	<b>Pietrapertosa</b> . . . . .							
<b>Anzi</b> . . . . .		2863	2930	2807	123	<b>Pignola di Basilicata</b> . . . . .							
<b>Armento</b>						<b>Potenza</b>							
Armento . . . . .		1150	1162	1162	..	Potenza (città) . . . . .	..	12313	12379	12379	..		
San Rocco . . . . .	0.500	634	624	624	..	Stazione Potenza Inferiore . . . . .	3. —	476	476	222	254		
Casale . . . . .	1. —	313	312	312	..	San Rocco . . . . .	1.600	208	208	102	106		
Totale . . . . .		2097	2098	2098	..	San Nicola . . . . .	15.300	920	920	856	64		
						Giuliani . . . . .	8. —	1131	1131	1084	47		
						Stazione Potenza Superiore . . . . .	1.200	1115	1072	719	353		
						Totale . . . . .		16163	16186	15362	824		
<b>Avigliano</b>						<b>Ruoti</b> . . . . .	..	2963	2970	2970	..		
Avigliano . . . . .		12744	12570	12467	103	<b>San Chirico Nuovo</b> . . . . .	..	2428	2423	2423	..		
San'Angelo . . . . .	24. —	938	934	217	717	<b>Sant'Angelo le Fratte</b> . . . . .	..	1455	1451	1347	104		
Sarnelli . . . . .	11. —	839	836	85	751	<b>Saponara di Grumento</b> . . . . .	..	2058	2061	2061	..		
Frusci . . . . .	16. —	427	431	114	317	<b>Sasso Castalda</b> . . . . .	..	1434	1412	1412	..		
Sterpito . . . . .	8. —	548	547	452	95	<b>Satriano di Lucania</b> . . . . .	..	2435	2411	2381	30		
Lagopesole . . . . .	20. —	1213	1219	551	668	<b>Savoja di Lucania</b> . . . . .	..	1476	1478	1199	279		
Pillano . . . . .	25. —	1772	1776	841	935	<b>Spinoso</b> . . . . .	..	2098	2083	2083	..		
Totale . . . . .		18481	18313	14727	3586	<b>Tito</b> . . . . .	..	3621	3621	3432	189		
<b>Balvano</b> . . . . .		2951	2919	2766	153	<b>Tolve</b> . . . . .	..	4960	4885	4885	..		
<b>Baragiano</b> . . . . .		1859	1869	1571	298	<b>Tramutola</b> . . . . .	..	2815	2942	2789	153		
<b>Brienza</b> . . . . .		3731	3774	3774	..	<b>Trivigno</b> . . . . .	..	1780	1779	1714	65		
<b>Brindisi di Montagna</b> . . . . .		1754	1919	1620	299	<b>Vaglio di Basilicata</b> . . . . .	..	3643	3626	3526	100		
<b>Calvello</b> . . . . .		3445	3377	3377	..	<b>Vietri di Potenza</b> . . . . .	..	3467	3443	3166	277		
<b>Campomaggiore</b>						<b>Viggiano</b> . . . . .	..	4351	4289	4116	173		
* Campomaggiore Nuovo . . . . .		423	418	358	60	<b>TOTALE DEL CIRCONDARIO</b>	..	160512	160046	148560	11486		
Campomaggiore Vecchio . . . . .	4. —	762	743	731	12								
Totale . . . . .		1185	1161	1089	72								
<b>Cancellara</b> . . . . .		3015	3006	3006	..								
<b>Castelmezzano</b> . . . . .		1724	1722	1722	..								
<b>Corleto Perticara</b> . . . . .		4546	4520	4520	..								
<b>Galicchio</b> . . . . .		1145	1120	1120	..								
<b>Genzano</b>													
Genzano . . . . .		6796	6898	6499	399								
Banzi . . . . .	2. —	1649	1717	1558	159								
Totale . . . . .		8445	8615	8057	558								
<b>Guardia Perticara</b> . . . . .		1437	1445	1425	20								
<b>Laurenzana</b> . . . . .		4304	4142	4142	..								
<b>Marsico Nuovo</b>													
Marsico Nuovo . . . . .		4724	4623	2119	2204								
Paterno . . . . .	7. —	1691	1698	1164	534								
Totale . . . . .		6415	6321	3583	2738								
<b>Marsico Vetere</b> . . . . .		1631	1613	1613	..								
<b>Missanello</b> . . . . .		881	875	875	..								

RIEPILOGO PER CIRCONDARI.

<b>Lagonegro</b> . . . . .	..	109885	107786	88442	19344
<b>Matera</b> . . . . .	..	113538	114788	110712	4076
<b>Melfi</b> . . . . .	..	107823	108085	101225	6860
<b>Potenza</b> . . . . .	..	160512	160046	148560	11486
<b>TOTALE DELLA PROVINCIA</b>	..	491558	490705	448939	41766

TAVOLA I — POPOLAZIONE DEI COMUNI E FRAZIONI DI COMUNE.

Ravenna

Censimento 1901.

COMUNI E FRAZIONI	Distanza dal centro Km.	POPOLAZIONE				COMUNI E FRAZIONI	Distanza dal centro Km.	POPOLAZIONE			
		residente o legale	presente o di fatto					residente o legale	presente o di fatto		
			in complesso	agglomerata	sparsa				in complesso	agglomerata	sparsa

PROVINCIA DI RAVENNA.

Circondario di Faenza.

Circondario di Lugo.

<b>Bagnara di Romagna</b> . . . . .	..	2035	2013	539	1474
<b>Brisighella</b>					
Brisighella . . . . .	..	5631	5580	2606	2974
Fognano . . . . .	4. 200	3274	3241	1307	1934
Marzeno . . . . .	8. 700	1975	1974	116	1858
San Cassiano . . . . .	13. 250	2935	2922	240	2682
<b>Totale</b> . . . . .	..	13815	13717	4269	9448
<b>Casola Valsenio</b>					
Casola Valsenio . . . . .	..	4337	4304	961	3343
Mercatale . . . . .	7. —	791	784	68	716
<b>Totale</b> . . . . .	..	5128	5088	1029	4059
<b>Castel Bolognese</b>					
Castel Bolognese (interno) . . . . .	..	2020	1938	1938	..
Biancanigo . . . . .	2. —	807	810	..	810
Pace, Casanola, San Pier Laguna . . . . .	2. —	747	735	..	735
Casalecchio . . . . .	2. —	633	630	..	630
Campiano . . . . .	5. —	631	630	..	630
Borello e Castelnuovo . . . . .	4. —	468	463	..	463
Serra . . . . .	6. —	435	444	..	444
<b>Totale</b> . . . . .	..	5741	5650	1938	3712
<b>Faenza</b>					
Faenza (città) . . . . .	..	13319	13966	13966	..
Borgo d'Urbecco . . . . .	..	5284	5022	5022	..
Sobborghi . . . . .	..	3206	3251	3251	..
<b>Totale</b> . . . . .	..	21809	22239	22239	..
Granarolo e Cesato di Qua . . . . .	12. —	2756	2748	509	2179
San Pier Laguna . . . . .	7. —	3788	3816	..	3816
Commenda . . . . .	3. —	5606	5700	..	5700
Santa Lucia . . . . .	9. —	3296	3348	..	3348
Tebano . . . . .	5. —	2502	2519	..	2519
<b>Totale</b> . . . . .	..	39757	40370	22808	17562
<b>Riolo</b>					
Riolo . . . . .	..	2121	2091	910	1181
Isola . . . . .	3. —	907	905	131	774
Rivola . . . . .	6. —	982	965	166	799
Cuffiano . . . . .	3. —	359	352	134	218
<b>Totale</b> . . . . .	..	4869	4313	1341	2972
<b>Solarolo</b> . . . . .	..	3497	3480	989	2491
<b>TOTALE DEL CIRCONDARIO</b> . . . . .	..	74342	74631	32913	41718

<b>Bagnacavallo</b>					
Bagnacavallo . . . . .	..	3700	3678	3677	1
Chiusa . . . . .	0. 200	826	822	154	668
Reda . . . . .	1. 500	693	691	47	644
Boncellino . . . . .	5. —	890	885	279	806
Traversara . . . . .	3. 700	1889	1886	740	1146
Viola . . . . .	0. 200	828	824	160	664
Abbadesse . . . . .	0. 500	1393	1396	333	1063
Masiera . . . . .	6. 300	823	818	392	426
Rossetta . . . . .	9. 900	874	873	241	632
Villanova . . . . .	7. 570	3260	3251	1781	1450
<b>Totale</b> . . . . .	..	15176	15104	7804	7300
<b>Conselice</b>					
Conselice . . . . .	..	4057	4029	1361	2668
San Patrizio . . . . .	3. —	1361	1337	439	898
Lavezola . . . . .	7. —	2300	2284	759	1525
<b>Totale</b> . . . . .	..	7718	7650	2559	5091
<b>Cotignola</b>					
* Sinistra Senio . . . . .	..	4749	4713	1974	2739
Destra Senio . . . . .	5. —	2220	2212	213	1999
<b>Totale</b> . . . . .	..	6969	6925	2187	4738
<b>Fusignano</b>					
Fusignano . . . . .	..	3078	3019	1689	1330
Maiano . . . . .	1. 500	1089	1071	174	897
San Savino . . . . .	2. —	1333	1316	194	1122
Rossetta . . . . .	4. —	538	532	175	357
<b>Totale</b> . . . . .	..	6038	5938	2232	3706
<b>Lugo</b>					
Lugo (città e sobborghi) . . . . .	..	12918	13126	10814	2812
Zagonara . . . . .	3. —	399	399	66	333
Villa San Martino . . . . .	5. —	1427	1426	408	1018
San Potito . . . . .	4. —	1010	1001	537	464
Bizzuno . . . . .	4. —	1368	1368	101	1267
San Lorenzo . . . . .	7. —	2454	2448	499	1949
Santa Maria in Fabriago . . . . .	11. —	2127	2124	681	1443
San Bernardino . . . . .	13. —	3597	3581	1229	2352
Voltana . . . . .	20. —	1944	1942	852	1090
<b>Totale</b> . . . . .	..	27244	27415	14687	12728
<b>Massa Lombarda</b> . . . . .	..	5910	5913	2964	2949
<b>Sant'Agata sul Santerno</b> . . . . .	..	1952	1952	634	1313
<b>TOTALE DEL CIRCONDARIO</b> . . . . .	..	71007	70897	33067	37830



TAVOLA I — POPOLAZIONE DEI COMUNI E FRAZIONI DI COMUNE.

Censimento 1901.

Ravenna.

COMUNI E FRAZIONI	Distanza dal centro Km.	POPOLAZIONE				COMUNI E FRAZIONI	Distanza dal centro Km.	POPOLAZIONE			
		resi- dente o legale	presente o di fatto					resi- dente o legale	presente o di fatto		
			in com- plesso	agglome- rata	sparsa				in com- plesso	agglome- rata	sparsa
<b>Circondario di Ravenna.</b>											
<b>Alfonsine</b>											
* Alfonsine (Centro) . . . . .	..	3230	3189	2967	222						
Alfonsine (sotto Fiume, via Reale e via Piscia- cane . . . . .	—	3393	3393	135	3258	Pieve Quinta . . . . .	22. —	681	686	178	508
Borgo Gallina . . . . .	4. —	1046	1043	650	393	Casemurate . . . . .	22. —	171	178	61	117
Bresciane . . . . .	7. 500	389	386	..	386	Mensa . . . . .	25. —	934	943	333	610
Cuorbalestro . . . . .	9. —	322	322	..	322	San Marco . . . . .	7. —	1171	1175	118	1057
Volta . . . . .	11. —	303	304	..	304	Camerlona . . . . .	8. —	391	391	74	317
Lavezzola . . . . .	15. —	224	222	..	222	San Michele . . . . .	8. —	1117	1190	379	741
Longastrino . . . . .	15. —	654	653	..	653	Porto Corsini . . . . .	10. 250	622	624	290	334
Filo . . . . .	17. —	686	655	..	655	Piangipane . . . . .	11. —	2476	2439	1523	916
Casso della Madonna dei Boschi . . . . .	7. —	142	142	..	142	Mezzano . . . . .	12. —	4162	4148	2096	2052
<b>Totale . . . . .</b>	<b>..</b>	<b>10369</b>	<b>10309</b>	<b>3752</b>	<b>6557</b>	Godò . . . . .	12. —	2245	2243	1025	1218
						Santerno . . . . .	12. —	641	633	237	396
<b>Cervia</b>						Villanova . . . . .	12. —	710	708	108	600
Cervia (città) . . . . .	..	1991	2059	2059	..	San Pancrazio . . . . .	13. —	475	474	..	474
Villa Savio e Marina . . . . .	7. —	1212	1203	..	1203	Cortina . . . . .	15. —	99	99	..	99
Saline . . . . .	3. —	4	4	..	4	Sant'Alberto . . . . .	16. —	2680	2660	1972	688
Villa Inferno e Monta- letto . . . . .	6. —	716	716	..	716	Primaro Mandriole . . . . .	17. —	820	875	24	851
Villa Castiglione . . . . .	10. —	1673	1643	281	1362	Savarna . . . . .	21. —	1443	1446	123	1323
Villa Pisignano . . . . .	9. —	1151	1137	..	1137	Sezione Mare . . . . .	..	1	278	278	..
Villa Cannuzzo . . . . .	12. —	1184	1180	219	961						
<b>Totale . . . . .</b>	<b>..</b>	<b>7931</b>	<b>7942</b>	<b>2559</b>	<b>5383</b>	<b>RIASSUNTO</b>					
						Città . . . . .	..	11691	11989	11989	..
<b>Ravenna</b>						Sobborghi . . . . .	..	11382	11462	7848	3614
<i>Città e Sobborghi</i>						Altre frazioni rurali . . . . .	..	40290	40302	15436	24866
Ravenna (città) . . . . .	..	11691	11989	11989	..	Sezione Mare . . . . .	..	1	278	278	..
Sobborgo San Rocco . . . . .	..	5997	6029	3752	2277	<b>Totale . . . . .</b>	<b>..</b>	<b>63364</b>	<b>64031</b>	<b>35551</b>	<b>28480</b>
Id. San Biagio (Saffi) . . . . .	..	4515	4524	3746	778						
Id. Darsena . . . . .	..	870	909	350	559	<b>Russi</b>					
		23073	23451	19837	3614	Russi . . . . .	..	3885	3893	2572	1321
San Bartolomeo . . . . .	8. —	1039	1044	62	982	San Pancrazio . . . . .	5. —	2414	2428	488	1940
Longana . . . . .	9. —	343	345	108	237	Godò . . . . .	4. 500	1344	1354	347	1007
Gambellaro . . . . .	12. —	883	899	290	609	<b>Totale . . . . .</b>	<b>..</b>	<b>7643</b>	<b>7675</b>	<b>3407</b>	<b>4268</b>
Roncalceci . . . . .	13. —	1120	1106	611	495	<b>TOTALE DEL CIRCONDARIO</b>	<b>..</b>	<b>89307</b>	<b>89957</b>	<b>45269</b>	<b>44688</b>
Santo Stefano . . . . .	13. —	1284	1277	372	905						
Campiano . . . . .	15. —	1496	1476	711	765	<b>Faenza . . . . .</b>	<b>..</b>	<b>74342</b>	<b>74631</b>	<b>32913</b>	<b>41718</b>
Savio . . . . .	15. —	637	643	104	539	<b>Lugo . . . . .</b>	<b>..</b>	<b>71007</b>	<b>70897</b>	<b>33067</b>	<b>37830</b>
San Pietro in Vincoli . . . . .	16. —	2539	2535	1020	1515	<b>Ravenna . . . . .</b>	<b>..</b>	<b>89307</b>	<b>89957</b>	<b>45269</b>	<b>44688</b>
Coccolia . . . . .	17. —	787	797	682	115						
San Pietro in Campiano . . . . .	17. —	533	531	33	498	<b>TOTALE DELLA PROVINCIA</b>	<b>..</b>	<b>234656</b>	<b>235485</b>	<b>111249</b>	<b>124236</b>
Filetto . . . . .	18. —	1460	1466	398	1068						
San Pietro in Trento . . . . .	18. —	1501	1501	357	1144						
San Zaccaria . . . . .	18. —	2114	2112	740	1372						
Durazzano . . . . .	19. —	447	448	13	435						
Massa . . . . .	20. —	722	721	134	587						
Castello . . . . .	21. —	117	117	40	77						
Castiglione . . . . .	21. —	1842	1854	1119	735						
Ducenta . . . . .	21. —	588	588	101	487						

TAVOLA I — POPOLAZIONE DEI COMUNI E FRAZIONI DI COMUNE.

Reggio di Calabria.

Censimento 1901.

COMUNI E FRAZIONI	Distanza dal centro Km.	POPOLAZIONE				COMUNI E FRAZIONI	Distanza dal centro Km.	POPOLAZIONE			
		residente o legale	presente o di fatto					residente o legale	presente o di fatto		
			in complesso	agglomerata	sparsa				in complesso	agglomerata	sparsa

PROVINCIA DI REGGIO DI CALABRIA.

Circondario di Gerace.

<b>Agnana Calabria</b> . . . . .	..	1113	1086	949	137	<b>Camini</b> . . . . .	..	1169	1106	1085	21
<b>Antonimina</b>						<b>Canolo</b> . . . . .	..	2002	2006	1559	447
Antonimina . . . . .	..	1806	1730	1719	11	<b>Caraffa del Bianco</b> . . . . .	..	1533	1546	1436	110
San Nicola ed altre . . . . .	3. —	430	419	419	419	<b>Careri</b>					
Totale . . . . .	..	2236	2149	1719	430	Careri . . . . .	..	1038	1014	823	191
<b>Ardore</b>						Natile . . . . .	9. —	553	539	531	8
Ardore . . . . .	..	2958	2961	1796	1165	Totale . . . . .	..	1591	1553	1354	199
San Nicola . . . . .	3. —	881	882	784	98	<b>Casignana</b> . . . . .	..	1440	1444	1301	143
Bomibile . . . . .	4. —	342	343	229	114	<b>Caulonia</b>					
Ardore Marina . . . . .	7. —	1240	1230	455	775	Caulonia . . . . .	..	6337	6344	4274	2070
Schiavo . . . . .	4. —	662	661	116	545	San Nicola . . . . .	8. —	1304	1301	..	1301
Totale . . . . .	..	6078	6077	3380	2697	Ursini . . . . .	7. —	682	712	..	712
<b>Benestare</b>						Campoli . . . . .	14. —	829	829	..	829
Benestare . . . . .	..	1714	1641	1441	200	Totale . . . . .	..	9152	9186	4274	4912
Calvario . . . . .	8. —	547	538	..	538	<b>Giminà</b> . . . . .	..	2243	2184	1997	187
Totale . . . . .	..	2261	2179	1441	738	<b>Ferruzzano</b>					
<b>Bianco</b>						Ferruzzano . . . . .	..	1893	1851	1746	105
* Pugliano . . . . .	..	2522	2453	1991	462	Stinchi . . . . .	0.100	111	116	89	27
Pardesca . . . . .	2. —	612	592	573	19	Totale . . . . .	..	2004	1967	1835	132
Zoparto . . . . .	2.100	157	156	150	6	<b>Gerace</b>					
Convento . . . . .	3. —	43	45	45	..	* Gerace Marina . . . . .	..	5650	5660	2523	3137
Totale . . . . .	..	3334	3246	2759	487	Gerace Superiore . . . . .	11. —	4922	4935	3006	1929
<b>Bivongi</b>						Totale . . . . .	..	10572	10595	5529	5066
* A destra della via Margherita . . . . .	—	1950	1948	1948	..	<b>Gioiosa Jonica</b>					
A sinistra della via Margherita . . . . .	—	1165	1186	1166	20	* Gioiosa Jonica . . . . .	..	9072	8276	4553	3723
Totale . . . . .	..	3118	3134	3114	20	Gioiosa Marina . . . . .	5. —	2128	1971	570	1401
<b>Bovalino</b>						Totale . . . . .	..	11200	10247	5123	5124
* Bovalino Marina . . . . .	..	3039	3003	1637	1866	<b>Grotteria</b> . . . . .	..	6385	6359	3280	3079
Bovalino Superiore . . . . .	5. —	1491	1469	869	600	<b>Mammola</b> . . . . .	..	8564	8452	6295	2157
Totale . . . . .	..	4530	4472	2506	1966	<b>Martone</b> . . . . .	..	1984	1852	1828	24
<b>Brancaleone</b>						<b>Monasterace</b>					
* Brancaleone Marina . . . . .	..	1124	1229	809	420	Monasterace . . . . .	..	1120	1047	1041	6
Brancaleone Paese . . . . .	5. —	769	790	643	147	Marina . . . . .	5. —	163	170	170	..
Galati . . . . .	4. —	357	359	123	236	Totale . . . . .	..	1283	1217	1211	6
Totale . . . . .	..	2250	2378	1575	803	<b>Palizzi</b>					
<b>Bruzzano Zeffirio</b>						Palizzi . . . . .	..	1535	1531	1176	355
Bruzzano . . . . .	..	1226	1167	1036	131	Pietrapennata . . . . .	6. —	694	692	590	102
Motticella . . . . .	3. —	493	489	439	50	Polizzi Marina . . . . .	10. —	1098	1098	424	674
Totale . . . . .	..	1719	1656	1475	181	Sezione Mare . . . . .	—	..	6	6	..
						Totale . . . . .	..	3327	3327	2196	1131

TAVOLA I — POPOLAZIONE DEI COMUNI E FRAZIONI DI COMUNE.

Censimento 1901.

Reggio di Calabria.

COMUNI E FRAZIONI	Distanza dal centro Km.	POPOLAZIONE				COMUNI E FRAZIONI	Distanza dal centro Km.	POPOLAZIONE			
		residente o legale	presente o di fatto					residente o legale	presente o di fatto		
			in complesso	agglomerata	sparsa				in complesso	agglomerata	sparsa
<b>Pazzano</b> . . . . .	..	1725	1655	1641	14	<b>Stilo</b>	..	3038	2995	2922	73
<b>Placanica</b>						Stilo . . . . .	..	94	94	94	..
Placanica . . . . .	..	1117	1118	1020	98	Ferdinandea . . . . .	22. —	45	45	45	..
Pietra . . . . .	10. —	516	514	272	242	Pietracupa . . . . .	40. —	..	..	..	..
Titi . . . . .	7. —	213	213	193	20	Totale . . . . .	..	3177	3134	3061	73
Totale . . . . .	..	1846	1845	1485	360	TOTALE DEL CIRCONDARIO	..	135367	131884	9458	37426
<b>Plati</b>						Circondario di Palmi.					
Plati . . . . .	..	3323	3153	2993	160	<b>Anoja</b>					
Cirella . . . . .	11. —	1736	1553	1355	198	* Anoja Inferiore . . . . .	..	1694	1702	1576	126
Totale . . . . .	..	5059	4706	4348	358	Anoja Superiore . . . . .	2. —	713	711	711	..
<b>Portigliola</b> . . . . .	..	1836	1752	1020	732	Totale . . . . .	..	2407	2413	2287	126
<b>Precacore</b>						<b>Candidoni</b> . . . . .	..	548	546	531	15
* Precacore Piana . . . . .	..	440	479	442	37	<b>Caridà</b> . . . . .	..	1325	1328	1313	15
Precacore Superiore . . . . .	0.500	274	274	274	..	<b>Cinquefronde</b> . . . . .	..	5907	5519	5297	222
Totale . . . . .	..	714	753	716	37	<b>Cittanova</b> . . . . .	..	11782	11713	10639	1074
<b>Riace</b>						<b>Cosoleto</b>					
Riace . . . . .	..	1190	1089	1089	..	Cosoleto . . . . .	..	820	705	555	150
Spirito Santo . . . . .	—	919	836	708	128	Sitizano . . . . .	4. —	599	622	558	64
Totale . . . . .	..	2109	1925	1797	128	Acquaro . . . . .	3. —	398	294	373	21
<b>Roccella Jonica</b> . . . . .	..	6338	5777	5516	261	Totale . . . . .	..	1817	1721	1486	235
<b>San Giovanni di Gerace</b>						<b>Delianuova</b>					
* Dante Alighieri . . . . .	..	1592	1547	1547	..	* Pedavoli . . . . .	..	2660	2538	2538	..
Alessandro Volta . . . . .	2.500	14	14	14	..	Paracorio . . . . .	0.600	2728	2571	2571	..
Totale . . . . .	..	1606	1561	1561	..	Totale . . . . .	..	5388	5109	5109	..
<b>San Luca</b>						<b>Feroleto della Chiesa</b>					
* Costiera . . . . .	..	836	867	811	56	Feroleto . . . . .	..	524	527	527	..
Università . . . . .	..	958	976	899	77	Plaesano . . . . .	2. —	732	751	720	31
Petto . . . . .	..	235	240	187	53	Totale . . . . .	..	1256	1278	1247	31
Totale . . . . .	..	2029	2033	1897	186	<b>Galatro</b> . . . . .	..	2483	2422	2194	228
<b>Sant'Agata di Bianco</b> . . . . .	..	1058	1063	1016	47	<b>Giffone</b> . . . . .	..	3142	3053	3053	..
<b>Sant'Ilario del Jonio</b>						<b>Gioja Tauro</b>					
Sant'Ilario del Jonio . . . . .	..	1487	1418	1160	258	Gioja Tauro . . . . .	..	4983	5382	5382	..
Condojanni . . . . .	1.400	897	874	775	99	Villa Sant'Antonio . . . . .	4. —	345	376	213	163
Totale . . . . .	..	2384	2292	1935	357	Eranova . . . . .	5. —	436	447	185	262
<b>Siderno Marina</b>						Totale . . . . .	..	5764	6205	5780	425
* Siderno Marina . . . . .	..	6897	6585	4198	2387	<b>Jatrinoli</b>					
Siderno Superiore . . . . .	5. —	3878	3808	1830	1978	Jatrinoli . . . . .	..	3760	3828	3759	69
Sezione Mare . . . . .	—	..	19	..	19	San Martino . . . . .	3. —	1351	1424	1092	332
Totale . . . . .	..	10775	10412	6028	4384	Totale . . . . .	..	5111	5252	4851	401
<b>Staiti</b> . . . . .	..	1598	1626	1426	200						
<b>Stignano</b> . . . . .	..	2025	1882	1790	92						

TAVOLA I — POPOLAZIONE DEI COMUNI E FRAZIONI DI COMUNE.

Reggio di Calabria.

Censimento 1901.

COMUNI E FRAZIONI	Distanza dal centro Km.	POPOLAZIONE				COMUNI E FRAZIONI	Distanza dal centro Km.	POPOLAZIONE			
		residente o legale	presente o di fatto					residente o legale	presente o di fatto		
			in complesso	agglomerata	sparsa				in complesso	agglomerata	sparsa
<b>Laureana di Borello</b>					<b>San Procopio</b>	1004	1003	926	77		
Laureana . . . . .	..	4087	4011	4011	..						
Stelletanone . . . . .	1. —	1170	1135	1135	..						
Bellantonone . . . . .	2. —	1891	1867	1797	70						
Totale . . . . .	..	7148	7013	6943	70						
<b>Maropati</b>					<b>Santa Cristina d'Aspromonte</b>						
Maropati . . . . .	..	1686	1663	1635	..	1741	1668	1668	..		
Tritanti . . . . .	2. —	417	417	417	..	518	473	473	..		
Totale . . . . .	..	2103	2080	2052	28						
<b>Melicuccà</b>	..	2512	2475	2428	47	<b>Santa Cristina</b>	1741	1668	1668		
<b>Molochio</b>	..	3438	3436	3262	174	<b>Lubrichi</b>	518	473	473		
<b>Oppido Mamertina</b>						Totale . . . . .	2259	2141	2141		
Oppido . . . . .	..	4347	4380	4238	142	<b>Sant'Eufemia d'Aspromonte</b>	6285	6183	5734		
Zurgonadio . . . . .	1. —	251	251	251	..	<b>Scido</b>					
Messignadi . . . . .	3. —	1244	1243	1213	30	Scido . . . . .	1363	1314	1276		
Piminoro . . . . .	5. —	785	773	711	62	Santa Giorgia . . . . .	257	271	242		
Castellace . . . . .	6. —	931	1039	667	372	Totale . . . . .	1620	1585	1518		
Totale . . . . .	..	7558	7686	7080	606	<b>Seminara</b>					
<b>Palmi</b>						Seminara . . . . .	3817	3861	3322		
Palmi . . . . .	..	10493	10461	10348	113	Barritteri . . . . .	930	990	554		
Campagna . . . . .	8. —	2853	2836	..	2886	Sant'Anna . . . . .	675	676	589		
Totale . . . . .	..	13346	13297	10348	2949	Totale . . . . .	5422	5467	4465		
<b>Polistena</b>						<b>Serrata</b>	1199	1257	1198		
* Evoli, Arco, Arena e						<b>Sinopoli</b>					
Case sparse . . . . .	..	8833	8757	8287	470	* Sinopoli Superiore . . . . .	2430	2280	2124		
Melicuccio . . . . .	3. —	1279	1279	1279	..	Sinopoli Inferiore . . . . .	931	892	883		
Totale . . . . .	..	10112	10036	9566	470	Sinopoli Vecchio . . . . .	193	189	62		
<b>Radicena</b>						Totale . . . . .	3554	3361	3069		
Radicena . . . . .	..	6325	6355	6194	161	<b>Terranova Sappo Minulio</b>					
Campagna . . . . .	?	490	522	..	522	Terranova . . . . .	1181	1155	1112		
Totale . . . . .	..	6815	6877	6194	683	Seroforio . . . . .	280	397	145		
<b>Rizziconi</b>						Totale . . . . .	1461	1552	1257		
Rizziconi . . . . .	..	2708	2803	2406	397	<b>Tresilico</b>	1532	1742	1278		
Drosi . . . . .	2.500	639	726	615	111	<b>Varapodio</b>	3164	3110	3057		
Cannavà . . . . .	3. —	407	443	417	26	Totale . . . . .	143642	142935	131388		
Totale . . . . .	..	3814	3972	3438	534	11547					
<b>Rosarno</b>						Circondario di Reggio di Calabria.					
Rosarno . . . . .	..	4324	4262	3822	440	<b>Africo</b>					
San Ferdinando . . . . .	5.500	2908	2835	2835	..	Africo . . . . .	1027	1027	1027		
Totale . . . . .	..	7232	7097	6657	440	Casalnuovo . . . . .	749	621	621		
<b>San Giorgio Morgeto</b>	..	4645	4506	4506	..	Totale . . . . .	1776	1648	1648		
<b>San Pier Fedele</b>						<b>Bagaladi</b>					
San Pier Fedele . . . . .	..	424	427	411	16	* San Teodoro . . . . .	1428	1465	1258		
Garopoli . . . . .	0.500	65	73	73	..	Madonna . . . . .	411	410	327		
Totale . . . . .	..	489	500	484	16	Totale . . . . .	1839	1875	1585		

TAVOLA I — POPOLAZIONE DEI COMUNI E FRAZIONI DI COMUNE.

Censimento 1901.

Reggio di Calabria.

COMUNI E FRAZIONI	Distanza dal centro Km.	POPOLAZIONE				COMUNI E FRAZIONI	Distanza dal centro Km.	POPOLAZIONE					
		resi- dente o legale	presente o di fatto					resi- dente o legale	presente o di fatto				
			in com- plesso	agglo- merata	sparsa				in com- plesso	agglo- merata	sparsa		
<b>Bagnara Calabria</b>													
Bagnara . . . . .	..	8279	7568	7505	63								
Pellegrina . . . . .	5. —	1307	1109	1080	29	* San Nicola . . . . .	..	943	866	802	64		
Ceramida . . . . .	5.550	903	824	819	5	San Rocco . . . . .	0.500	662	640	492	148		
Solano Inferiore . . . . .	9. —	647	636	585	51	Croce . . . . .	1. —	153	143	143	..		
Totale . . . . .	..	11136	10137	9989	148	San Pietro . . . . .	1.500	368	348	306	42		
						Totale . . . . .	..	2126	1997	1743	254		
<b>Bova</b>						<b>Gallico</b>							
* Bova Superiore . . . . .	..	2448	2460	1261	1199	* Gallico Superiore . . . . .	..	2759	2615	1426	1189		
Bova Marina . . . . .	15. —	2140	2202	757	1445	Santa Domenica . . . . .	0.500	799	738	738	..		
Totale . . . . .	..	4588	4662	2018	2644	Gallico Marina . . . . .	2. —	2116	1857	1511	346		
						Totale . . . . .	..	5674	5210	3675	1535		
<b>Calanna</b>						<b>Gallina</b>							
Calanna . . . . .	..	929	910	695	215	Gallina . . . . .	..	1458	1462	489	973		
Villa Mesa . . . . .	1. —	626	632	531	101	Armo . . . . .	4. —	884	864	419	445		
Milanesi . . . . .	4. —	777	744	711	33	Ravagnese . . . . .	6. —	2624	2588	551	2087		
Totale . . . . .	..	2332	2286	1937	349	San Gregorio . . . . .	6. —	1085	1082	251	881		
<b>Campo di Calabria</b>						Croce Valanidi . . . . .	10. —	300	287	191	96		
* Campo . . . . .	..	1899	1960	1635	325	Oliveto . . . . .	12. —	534	525	520	5		
Campo Piale . . . . .	0.800	462	435	435	..	Immacolata . . . . .	13. —	143	139	139	..		
Musalà . . . . .	1. —	378	373	369	4	Rosario . . . . .	14. —	290	285	229	56		
Totale . . . . .	..	2739	2768	2439	329	Gumeno . . . . .	15. —	193	193	174	19		
						Carrera . . . . .	16. —	160	160	129	31		
						Trunca . . . . .	17. —	397	394	377	17		
						Totale . . . . .	..	8068	7979	3469	4510		
<b>Cannitello</b>						<b>Laganadi</b>							
Cannitello . . . . .	..	1358	1270	1226	44	* Casale . . . . .	..	713	633	633	..		
Jerrito . . . . .	1.500	644	617	589	28	San Giorgio . . . . .	0.300	203	180	163	17		
Santori . . . . .	1.700	557	538	537	1	San Michele . . . . .	2. —	27	27	27	..		
Porticello . . . . .	3. —	321	295	242	53	Lucia . . . . .	14. —	128	128	117	11		
Piale . . . . .	3. —	444	412	398	14	Totale . . . . .	..	1071	968	940	28		
Totale . . . . .	..	3324	3132	2992	140								
<b>Cardeto</b>						<b>Melito di Porto Salvo</b>							
Cardeto . . . . .	..	1040	1071	734	337	Melito . . . . .	..	2014	1989	1842	147		
Malacrino . . . . .	3. —	382	381	64	317	Sbarre . . . . .	1. —	349	349	214	135		
Mallemaei . . . . .	3.500	197	194	45	149	Marina . . . . .	1. —	333	333	296	37		
Carcia . . . . .	4. —	211	211	66	145	Pilati . . . . .	2. —	231	280	159	71		
Iriti . . . . .	5.500	159	159	101	58	Armà . . . . .	2. —	159	157	125	32		
Ambele . . . . .	6.500	316	316	65	251	Prunella . . . . .	2. —	597	581	485	96		
Totale . . . . .	..	2305	2332	1075	1257	Lacco . . . . .	6. —	225	225	92	133		
						Pentedattilo . . . . .	7. —	694	676	511	165		
<b>Cataforio</b>						San Leonardo . . . . .	3. —	274	274	179	95		
Cataforio . . . . .	..	580	574	354	220	Annà . . . . .	4. —	463	463	216	247		
Mosorrofa . . . . .	4. —	1165	1160	1024	136	Totale . . . . .	..	5339	5277	4119	1158		
San Salvatore . . . . .	1. —	649	642	264	378								
Totale . . . . .	..	2394	2376	1642	734	<b>Montebello Jonico</b>							
<b>Catona</b>						Montebello . . . . .	..	2002	1972	1004	968		
Catona . . . . .	..	1404	1276	1186	90	Fossato . . . . .	4. —	1686	1596	836	760		
San Francesco . . . . .	0.600	1882	1823	1648	175	Saline . . . . .	12. —	1141	1135	595	540		
Concessa . . . . .	1.300	1139	1113	1075	38	Tronca . . . . .	16. —	118	118	118	..		
Totale . . . . .	..	4425	4212	3909	303	Totale . . . . .	..	4947	4821	2553	2268		
<b>Condofuri</b>						<b>Motta San Giovanni</b>							
Condofuri . . . . .	..	2099	2045	1006	1039	Motta San Giovanni . . . . .	..	2455	2385	1391	994		
Galliciano . . . . .	6. —	362	332	305	27	Lazzaro . . . . .	5. —	1259	1246	548	698		
Ammendolea . . . . .	6. —	333	303	75	228	Bocale . . . . .	5. —	482	461	218	243		
San Carlo . . . . .	10. —	842	770	113	657	Valanidi . . . . .	12. —	859	853	457	396		
Totale . . . . .	..	3636	3450	1499	1951	Totale . . . . .	..	5055	4945	2614	2331		

TAVOLA I — POPOLAZIONE DEI COMUNI E FRAZIONI DI COMUNE.

Reggio di Calabria.

Censimento 1901.

COMUNI E FRAZIONI	Distanza dal centro Km.	POPOLAZIONE				COMUNI E FRAZIONI	Distanza dal centro Km.	POPOLAZIONE			
		resi- dente o legale	presente o di fatto					resi- dente o legale	presente o di fatto		
			in com- plesso	agglo- merata	sparsa				in com- plesso	agglo- merata	sparsa
<b>Pellaro</b>					<b>San Lorenzo</b>						
* Madonnella . . . . .	..	1798	1763	1116	647	San Lorenzo . . . . .	..	2570	2460	1349	1111
Lume . . . . .	1. —	1463	1388	705	683	Ghorio . . . . .	4. —	1431	1388	932	456
San Leo . . . . .	3. —	1483	1463	777	686	San Pantaleone . . . . .	3. 500	1253	1249	757	492
Bocale . . . . .	3. 500	798	741	556	185	Totale . . . . .	..	5254	5097	3038	2059
Cavallaro . . . . .	5. —	247	233	120	113						
Totale . . . . .	..	5784	5588	3274	2314	<b>San Roberto</b> . . . . .	..	2385	2376	1428	888
<b>Podargoni</b>						<b>Sant'Alessio in Aspromonte</b> . . . . .	..	950	856	854	2
Podargoni . . . . .	..	874	846	831	15	<b>Santo Stefano in Aspro-</b>	..	2580	2496	2496	..
Schindilifa . . . . .	3. —	272	252	214	38	<b>monte</b> . . . . .	..	2580	2496	2496	..
Totale . . . . .	..	1146	1098	1045	53	<b>Scilla</b>					
<b>Reggio di Calabria</b>						Scilla . . . . .	..	5042	4904	4805	99
Città ( Reggio di Calabria. . . . .	—	27158	26873	25534	1339	Melia . . . . .	11. —	498	503	290	283
Sbarre . . . . .	—	5073	5048	3445	1603	Favazzina . . . . .	5. 500	821	768	731	37
Santa Caterina. . . . .	—	2386	2364	2019	345	Solano Superiore. . . . .	14. —	1034	1007	921	86
	..	34617	34285	30998	3287	Totale . . . . .	..	7395	7182	6877	505
Spirito Santo . . . . .	2. 100	637	633	443	190	<b>Villa San Giovanni</b>					
Sant'Elia Condera . . . . .	3. 490	882	832	234	598	* San Giovanni . . . . .	..	2203	2081	2081	..
Santo Sperato . . . . .	3. 910	437	439	250	189	Immacolata . . . . .	..	2122	2055	2055	..
Vito . . . . .	4. 400	655	656	607	49		..	4325	4136	4126	..
Botte Lombone . . . . .	6. 490	749	747	357	390	Acciarello . . . . .	0. 200	2125	1998	1998	..
Archi . . . . .	5. 090	1713	1671	1046	625	Pezzo . . . . .	0. 300	552	513	513	..
Riparo e Cannavò . . . . .	6. 970	591	589	76	513	Totale . . . . .	..	7002	6647	6647	..
Nasiti, Trizzino, Ter- reti, Perlupo . . . . .	9. 430	869	871	871	..	<b>Villa San Giuseppe</b>					
Pavigliana e Vinco . . . . .	8. 950	636	634	444	190	* San Giuseppe . . . . .	..	1089	1059	983	76
Arasi e Straorini . . . . .	17. 220	802	760	712	48	Belfatto e Trattì . . . . .	1. —	403	398	289	109
Orti . . . . .	21. 070	1305	1294	1225	69	Pettogallico . . . . .	2. —	183	179	179	..
Cerasi . . . . .	21. 520	726	713	638	75	Totale . . . . .	..	1675	1636	1451	185
Sezione Mare . . . . .	—	..	291	..	291	<b>TOTALE DEL CIRCONDARIO</b>	..	158200	153895	120736	33159
Totale . . . . .	..	44569	44415	37901	6514						
<b>Roccaforte del Greco</b>						<b>RIEPILOGO PER CIRCONDARI.</b>					
Roccaforte . . . . .	..	935	913	913	..	Gerace . . . . .	..	135367	131884	94458	37426
Ghorio . . . . .	1. —	457	420	420	..	Palmi . . . . .	..	143642	142935	131388	11547
Totale . . . . .	..	1392	1333	1333	..	Reggio di Calabria . . . . .	..	158200	153895	120736	33159
<b>Roghudi</b>						<b>TOTALE DELLA PROVINCIA</b>	..	437209	428714	346582	82132
Roghudi . . . . .	..	653	638	456	182						
Ghorio . . . . .	2. 500	615	594	594	..						
Totale . . . . .	..	1268	1232	1050	182						
<b>Rosali</b>											
Rosali . . . . .	..	1263	1210	1177	33						
Botteghelle . . . . .	0. 700	302	281	274	7						
Santa Lucia . . . . .	1. 200	356	343	325	18						
Totale . . . . .	..	1921	1834	1776	58						
<b>Salice Calabro</b> . . . . .	..	795	779	779	..						
<b>Sambatello</b>											
Sambatello . . . . .	..	725	669	564	105						
Diminniti . . . . .	2. —	191	191	184	7						
San Giovanni . . . . .	3. —	394	391	333	58						
Totale . . . . .	..	1310	1251	1081	170						

TAVOLA I — POPOLAZIONE DEI COMUNI E FRAZIONI DI COMUNE.

Censimento 1901.

Reggio nell'Emilia.

COMUNI E FRAZIONI	Distanza dal centro Km.	POPOLAZIONE				COMUNI E FRAZIONI	Distanza dal centro Km.	POPOLAZIONE			
		resi- dente o legale	presente o di fatto					resi- dente o legale	presente o di fatto		
			in com- plesso	agglome- rata	sparsa				in com- plesso	agglome- rata	sparsa

PROVINCIA DI REGGIO NELL'EMILIA.

Circondario di Guastalla.

<b>Boretto</b>					
* Borgo . . . . .	..	1840	1850	399	1451
San Rocco . . . . .	2. —	1084	1084	..	1034
Santa Croce . . . . .	2. —	934	923	..	923
Totale . . . . .	..	3808	3807	399	3408
<b>Brescello</b>					
Brescello . . . . .	..	2566	2565	1049	1516
Lentigione . . . . .	4. —	1914	1905	..	1905
Totale . . . . .	..	4480	4470	1049	3421
<b>Campagnola Emilia</b> . . . . .	..	4016	4004	604	3400
<b>Fabbrico</b> . . . . .	..	3853	3791	1297	2494
<b>Gualtieri</b>					
Gualtieri . . . . .	..	2761	2705	1191	1514
Pieve Saliceto . . . . .	4. —	1293	1270	174	1096
Santa Vittoria . . . . .	6. —	2262	2170	272	1898
Totale . . . . .	..	6316	6145	1637	4508
<b>Guastalla</b>					
Guastalla . . . . .	..	2658	2715	2715	..
Pieve . . . . .	1. —	3918	3861	325	3536
Tagliata . . . . .	2.300	729	730	..	730
San Martino . . . . .	3. —	1126	1139	..	1139
San Rocco . . . . .	6. —	1624	1613	..	1613
San Girolamo . . . . .	7. —	1036	1033	..	1033
Totale . . . . .	..	11091	11091	3040	8051
<b>Luzzara</b>					
Luzzara . . . . .	..	4287	4281	2454	1827
Codisotto . . . . .	3.750	1532	1527	426	1101
Casoni . . . . .	4.920	1677	1674	457	1217
Villa Rotta . . . . .	7.160	1784	1771	966	805
Totale . . . . .	..	9280	9253	4303	4950
<b>Novellara</b>					
Novellara . . . . .	..	5308	5235	1545	3690
San Giovanni . . . . .	7.200	806	805	..	805
Santa Maria . . . . .	8.660	699	699	..	699
San Bernardino . . . . .	7. —	1073	1042	..	1042
Totale . . . . .	..	7886	7781	1545	6236
<b>Poviglio</b>					
Poviglio . . . . .	..	3314	3286	396	2890
Fodico . . . . .	3. —	541	527	..	527
Casalpò . . . . .	3. —	346	345	..	345

San Sisto . . . . .	4. —	1014	1011	..	1011
Enzola . . . . .	6. —	322	327	..	327
Totale . . . . .	..	5537	5496	396	5100
<b>Reggiolo</b>					
Reggiolo . . . . .	..	4378	4356	1885	2471
Bruneto . . . . .	4. —	1793	1799	701	1098
Villanova . . . . .	4. —	978	975	74	901
Totale . . . . .	..	7149	7130	2660	4470
<b>Rio Saliceto</b>					
* San Giorgio . . . . .	..	1753	1754	..	1754
Cà de' Frati . . . . .	8. —	969	967	..	967
Totale . . . . .	..	2722	2721	..	2721
<b>Rolo</b> . . . . .	..	2890	2877	572	2305
<b>TOTALE DEL CIRCONDARIO</b>	..	69028	68566	17502	51064

Circondario di Reggio nell'Emilia.

<b>Albinea</b>					
Albinea . . . . .	..	1189	1174	..	1174
Monterico . . . . .	3. —	1493	1488	..	1488
Borzano . . . . .	5. —	1567	1543	..	1543
Totale . . . . .	..	4249	4205	..	4205
<b>Bagnolo in Piano</b>					
Bagnolo . . . . .	..	1611	1578	452	1126
Pieve Rossa . . . . .	2. —	933	938	..	938
San Tommaso della Fossa . . . . .	5. —	971	948	..	948
San Michele della Fossa . . . . .	6. —	390	393	..	393
Totale . . . . .	..	3905	3857	452	3405
<b>Baiso</b>					
Baiso . . . . .	..	2057	2011	..	2011
Visignolo . . . . .	4.500	300	301	..	301
San Romano . . . . .	5. —	330	330	..	330
Levizzano . . . . .	6. —	831	834	..	834
San Cassiano . . . . .	13. —	825	787	..	787
Debbia . . . . .	15. —	131	129	..	129
Totale . . . . .	..	4474	4392	..	4392
<b>Bibbiano</b>					
Bibbiano . . . . .	..	3668	3533	2547	986
Barco . . . . .	3. —	2021	1969	1561	408
Totale . . . . .	..	5689	5502	4108	1394

TAVOLA I — POPOLAZIONE DEI COMUNI E FRAZIONI DI COMUNE.

Reggio nell'Emilia.

Censimento 1901.

COMUNI E FRAZIONI	Distanza dal centro Km.	POPOLAZIONE				COMUNI E FRAZIONI	Distanza dal centro Km.	POPOLAZIONE					
		residente o legale	presente o di fatto					residente o legale	presente o di fatto				
			in complesso	agglomerata	sparsa				in complesso	agglomerata	sparsa		
<b>Busana</b>													
Busana . . . . .	..	681	647	377	270	Cogruzzo . . . . .	3. —	1263	1248	190	1058		
Cervarezza . . . . .	3.500	627	593	..	593	Meletole . . . . .	4.500	1082	1084	98	986		
Talada . . . . .	4. —	363	339	..	339	Totale . . . . .	..	5674	5618	1182	4436		
Nismozza . . . . .	3. —	235	209	..	209	<b>Castelnovo ne' Monti</b>							
Frassinodolo . . . . .	5. —	119	119	..	119	Castelnovo ne' Monti . . . . .	..	1759	1701	1100	601		
Totale . . . . .	..	2025	1907	377	1530	Campolungo . . . . .	3. —	1588	1414	..	1414		
<b>Cadelbosco di Sopra</b>						Garfagnolo . . . . .	4. —	1627	1516	..	1516		
* Cadelbosco di Sopra . . . . .	..	2655	2604	..	2604	Felina . . . . .	7. —	2020	2014	..	2014		
Cadelbosco di Sotto . . . . .	5. —	1443	1410	..	1410	Totale . . . . .	..	6994	6645	1100	5545		
Argine . . . . .	5. —	1058	1046	..	1046	<b>Cavriago . . . . .</b>	..	3868	3721	2976	745		
Seta . . . . .	8. —	804	776	..	776	<b>Ciano d'Enza</b>							
Totale . . . . .	..	5960	5836	..	5836	Ciano . . . . .	..	985	991	368	623		
<b>Campegine . . . . .</b>	..	3768	3617	2664	953	Roncaglio . . . . .	7. —	659	632	..	632		
<b>Carpineti</b>						Gombio . . . . .	14. —	330	314	..	314		
Carpineti . . . . .	..	582	542	205	337	Vedriano . . . . .	13. —	416	396	..	396		
Poiago . . . . .	1. —	238	241	..	241	Rossena . . . . .	3. —	343	331	..	331		
San Donnino . . . . .	2. —	776	925	..	925	Monchio . . . . .	7. —	308	305	..	305		
Castel San Pietro . . . . .	3. —	308	288	..	288	Canossa . . . . .	6. —	167	159	..	159		
Castel San Vitale . . . . .	4. —	469	462	..	462	Ceredolo . . . . .	7. —	226	219	..	219		
Pantano . . . . .	5. —	801	785	..	785	Borzano . . . . .	11. —	195	188	..	188		
Onfiano . . . . .	5. —	283	278	..	278	Selvapiana . . . . .	5. —	180	179	..	179		
Busanella . . . . .	5. —	213	235	..	235	Beleo . . . . .	16. —	157	155	..	155		
Pianzano . . . . .	4. —	296	291	..	291	Compiano . . . . .	11. —	103	101	..	101		
Valestra . . . . .	7. —	351	350	85	265	Totale . . . . .	..	4069	3970	368	3602		
Casteldaldo . . . . .	8. —	436	413	..	413	<b>Collagna</b>							
Bebbio . . . . .	9. —	321	311	..	311	Collagna . . . . .	..	743	695	667	28		
Pontone . . . . .	7. —	737	673	..	673	Acquabona . . . . .	3. —	216	153	139	14		
Totale . . . . .	..	5811	5794	280	5504	Vallisnera . . . . .	3. —	470	308	308	..		
<b>Casalgrande</b>						Valbona . . . . .	3. —	382	217	198	19		
Casalgrande . . . . .	..	1683	1671	..	1671	Cerreto d'Alpi . . . . .	5. —	524	430	398	32		
Dinazzano . . . . .	3.600	744	757	..	757	Totale . . . . .	..	2285	1803	1710	93		
Sant'Antonino . . . . .	5.500	516	514	..	514	<b>Correggio</b>							
Villalunga . . . . .	4.500	214	208	..	108	Correggio . . . . .	..	3121	3155	3155	..		
Salvaterra . . . . .	3.200	1277	1271	..	1271	San Prospero . . . . .	3.500	1328	1331	..	1331		
San Donnino . . . . .	5.080	662	666	..	666	Mandriolo . . . . .	2.100	810	803	..	803		
Totale . . . . .	..	5096	5087	..	5087	San Martino . . . . .	2.500	1697	1684	..	1684		
<b>Casina</b>						San Biagio . . . . .	4.300	1048	1036	..	1036		
* Sarzano . . . . .	..	1297	1258	419	839	Mandrio . . . . .	3.500	812	808	..	808		
Paullo . . . . .	7. —	1341	1298	442	856	Canolo . . . . .	5. —	1270	1274	..	1274		
Giaudeto . . . . .	4.500	610	597	..	597	Posdondo . . . . .	4.300	1069	1070	..	1070		
Leguigno . . . . .	6. —	589	513	..	513	Budrio . . . . .	6. —	1028	1020	..	1020		
Pianzo . . . . .	8. —	497	449	353	96	Fazzano . . . . .	3.500	625	623	..	623		
Cortogno . . . . .	5. —	390	328	..	328	Lemizzone . . . . .	5.500	637	632	..	632		
Totale . . . . .	..	4724	4443	1214	3229	Prato . . . . .	8.400	1000	1001	..	1001		
<b>Castellarano</b>						Totale . . . . .	..	14445	14437	3155	11282		
Castellarano . . . . .	..	1488	1489	589	900	<b>Gattatico</b>							
Roteglia . . . . .	5. —	687	684	581	103	* Praticello . . . . .	..	1626	1627	..	1627		
San Valentino . . . . .	4.500	821	821	..	821	Taneto . . . . .	4.440	728	731	..	731		
Montebabbio . . . . .	8. —	620	618	..	618	Martorano . . . . .	6.700	55	55	..	55		
Cadiroggio . . . . .	8. —	451	446	..	446	Gattatico e Fiesso . . . . .	2.580	562	556	..	556		
Totale . . . . .	..	4067	4058	1170	2888	Casaltono . . . . .	4.930	147	146	..	146		
<b>Castelnovo di Sotto</b>						Olmo . . . . .	4.300	494	501	..	501		
* Sant'Andrea . . . . .	..	2544	2501	894	1607	Nozetolo . . . . .	5.100	747	736	..	736		
San Savino . . . . .	2. —	785	785	..	785	Totale . . . . .	..	4359	4352	..	4352		





TAVOLA I — POPOLAZIONE DEI COMUNI E FRAZIONI DI COMUNE.

Reggio nell'Emilia-Roma.

Censimento 1901.

COMUNI E FRAZIONI	Distanza dal centro Km.	POPOLAZIONE			COMUNI E FRAZIONI	Distanza dal centro Km.	POPOLAZIONE							
		resi- dente o legale	presente o di fatto				resi- dente o legale	presente o di fatto						
			in com- plesso	agglom- merata				sparsa	in com- plesso	agglom- merata	sparsa			
<b>Viano</b>														
Viano . . . . .		857	839	..	Gazzano . . . . .	13. —	306	311	150	161				
San Pietro Querczola . . . . .	3.750	242	232	..	Cervarolo . . . . .	13. —	247	196	83	113				
Fabiano . . . . .	3.750	244	243	..	Civago . . . . .	17. —	560	477	51	426				
Castello Querczola . . . . .	5.500	170	168	..	Totali . . . . .	..	7491	6302	2623	3679				
Regnano . . . . .	7.500	710	672	..	<b>TOTALE DEL CIRCONDARIO</b> . . . . .	..	<b>212057</b>	<b>205929</b>	<b>63996</b>	<b>141933</b>				
San Giovanni Querczola . . . . .	8.500	671	620	..										
Casola . . . . .	7.750	292	228	..										
<b>Totale</b> . . . . .	..	<b>3126</b>	<b>3002</b>	..										
<b>Villa Minozzo</b>														
Villa Minozzo . . . . .	..	799	714	484	290	<b>RIEPILOGO PER CIRCONDARI.</b>								
Minozzo . . . . .	3. —	743	662	80	582	<b>Guastalla</b> . . . . .	..	<b>69028</b>	<b>68566</b>	<b>17502</b>	<b>51064</b>			
Costabona . . . . .	4. —	257	214	117	97	<b>Reggio nell'Emilia</b> . . . . .	..	<b>212057</b>	<b>205929</b>	<b>63996</b>	<b>141933</b>			
Carniana . . . . .	5. —	362	325	125	200	<b>TOTALE DELLA PROVINCIA</b> . . . . .	..	<b>281085</b>	<b>274495</b>	<b>81498</b>	<b>192997</b>			
Secchio . . . . .	5. —	190	156	58	98									
Poiano . . . . .	6. —	95	82	56	26									
Coriano . . . . .	6. —	413	320	91	229									
Gova . . . . .	7. —	374	333	70	263									
Sologno . . . . .	8. —	709	553	490	63									
Novellano . . . . .	9. —	216	188	188	..									
Asta . . . . .	9. —	482	373	54	319									
Febbio . . . . .	10. —	470	343	100	243									
Carù . . . . .	11. —	234	205	95	110									
Morsiano . . . . .	11. —	544	439	115	324									
Cerrè Sologno . . . . .	12. —	490	411	216	195									

PROVINCIA DI ROMA.

Circondario di Civitavecchia.

<b>Allumiere</b>					
Allumiere . . . . .	..	2478	2518	2458	30
Bianca . . . . .	1.500	146	322	133	189
Cavevecchie . . . . .	3. —	151	262	150	112
<b>Totale</b> . . . . .	..	<b>2775</b>	<b>3102</b>	<b>2771</b>	<b>331</b>
<b>Cerveteri</b>					
Cerveteri . . . . .	..	838	1269	870	399
Ceri . . . . .	8. —	94	470	146	324
Castel Giuliano . . . . .	9. —	234	356	238	118
Sasso . . . . .	11. —	106	242	96	146
<b>Totale</b> . . . . .	..	<b>1272</b>	<b>2337</b>	<b>1350</b>	<b>987</b>
<b>Civitavecchia</b>					
Civitavecchia (città) . . . . .	..	11941	11958	11958	..
Campagna e Porto . . . . .	0.740	2326	2955	1917	1088
Santa Marinella . . . . .	11. —	305	399	210	189
Santa Severa . . . . .	19. —	228	461	90	371
Palo . . . . .	38. —	357	347	52	295
Sezione Mare . . . . .	..	672	1469	1469	..
<b>Totale</b> . . . . .	..	<b>15829</b>	<b>17589</b>	<b>15696</b>	<b>1893</b>
<b>Corneto Tarquinia</b>					
Corneto Tarquinia (città) . . . . .	..	5273	5440	5440	..
Roccaella e Selva . . . . .	12. —	115	447	..	447
Civita Ancharano e Ristretti . . . . .	12. —	93	316	..	316
Mole Mignone, Cencelli. Stazione ferroviaria. Piandispille Valfragida . . . . .	12. —	5	265	..	265
Porto Clementino, Saline, Pantano . . . . .	10. —	163	305	..	305
<b>Totale</b> . . . . .	..	<b>5849</b>	<b>7219</b>	<b>5517</b>	<b>1702</b>

<b>Montalto di Castro</b> . . . . .	..	<b>1146</b>	<b>2180</b>	<b>1062</b>	<b>1118</b>
<b>Monte Romano</b> . . . . .	..	<b>1392</b>	<b>1630</b>	<b>1323</b>	<b>307</b>
<b>Tolfa</b>					
Tolfa . . . . .	..	3795	3793	3793	..
Casalone e Comunali . . . . .	12. —	9	38	..	38
Cibona . . . . .	3. —	13	64	..	64
Rota . . . . .	9. —	28	79	..	79
Quartaccio . . . . .	15. —	..	104	..	104
Prato Rotatore . . . . .	15. —	7	35	..	35
Castrica e Selciata . . . . .	21. —	40	154	..	154
Chiaruccia e Marangone . . . . .	20. —	64	76	..	76
<b>Totale</b> . . . . .	..	<b>3956</b>	<b>4343</b>	<b>3793</b>	<b>550</b>
<b>TOTALE DEL CIRCONDARIO</b> . . . . .	..	<b>32219</b>	<b>38400</b>	<b>31512</b>	<b>6888</b>

Circondario di Frosinone.

<b>Acuto</b> . . . . .	..	<b>2263</b>	<b>2235</b>	<b>2049</b>	<b>186</b>
<b>Alatri</b>					
Alatri (città e dintorni). . . . .	..	6578	6523	5429	1094
Tecchiena . . . . .	?	2368	2360	..	2360
Monte San Marino . . . . .	?	1038	1016	..	1016
Pignano . . . . .	?	3778	3735	..	3735
Collelavina . . . . .	?	1688	1688	..	1688
<b>Totale</b> . . . . .	..	<b>15450</b>	<b>15322</b>	<b>5429</b>	<b>9893</b>
<b>Amaseno</b>					
{ * Santa Maria . . . . .	..	1352	1395	1271	124
{ San Pietro . . . . .	..	892	1449	902	547
<b>Totale</b> . . . . .	..	<b>2144</b>	<b>2844</b>	<b>2173</b>	<b>671</b>

TAVOLA I — POPOLAZIONE DEI COMUNI E FRAZIONI DI COMUNE.

Censimento 1901.

Roma.

COMUNI E FRAZIONI	Distanza dal centro Km.	POPOLAZIONE				COMUNI E FRAZIONI	Distanza dal centro Km.	POPOLAZIONE			
		residente o legale	presente o di fatto					residente o legale	presente o di fatto		
			in complesso	agglomerata	sparsa				in complesso	agglomerata	sparsa
<b>Anagni</b> . . . . .	..	9612	10059	7424	2635	<b>Guarcino</b>	..				
<b>Anticoli di Campagna</b> . . . . .	..	2757	2453	2267	186	* San Nicola . . . . .	..	2198	2154	2087	67
<b>Arnara</b> . . . . .	..	2189	2176	886	1290	Sant'Angelo . . . . .	0.200	848	843	815	28
<b>Baico</b>						Totale . . . . .	..	3046	2997	2902	95
Baico . . . . .	..	789	770	770	..	<b>Maenza</b>					
Vettuno . . . . .	1.500	163	163	..	163	Maenza . . . . .	..	2190	2208	2026	182
Foreste . . . . .	1. —	190	191	..	191	San Sebastiano . . . . .	0.500	30	34	34	..
Santa Liberata . . . . .	2.500	423	419	..	419	Totale . . . . .	..	2220	2242	2060	182
San Marco . . . . .	1. —	333	334	..	334	<b>Monte San Giovanni Cam-</b>					
Mozzano . . . . .	3.500	535	537	..	537	piano					
Cittadella . . . . .	4. —	372	392	..	392	* Valle . . . . .	..	3855	3607	1216	2391
Madonna delle Grazie . . . . .	2. —	234	244	..	244	Colli . . . . .	11. —	1060	1050	374	676
Colle Mausoleo . . . . .	4. —	556	557	..	557	Anitrella . . . . .	10. —	2528	2469	168	2301
San Luzio . . . . .	2.500	357	356	..	356	Totale . . . . .	..	7443	7126	1758	5368
Colle Mattarello . . . . .	3. —	470	469	..	469	<b>Morolo</b> . . . . .	..	3463	3354	1936	1418
Colle Campano . . . . .	4. —	300	302	..	302	<b>Paliano</b> . . . . .	..	5855	5831	4402	1429
Sasso . . . . .	2.500	242	242	..	242	<b>Patrica</b> . . . . .	..	3182	3231	2074	1157
Totale . . . . .	..	4964	4976	770	4206	<b>Piglio</b> . . . . .	..	3257	3263	2660	603
<b>Castro dei Volsci</b> . . . . .	..	5071	5039	1189	3850	<b>Piperno</b> . . . . .	..	6736	6949	5686	1263
<b>Ceccano</b>						<b>Pofi</b> . . . . .	..	3800	3775	1473	2302
Ceccano (città) . . . . .	..	6790	6728	4547	2181	<b>Prossedi</b>					
Borghì . . . . .	0.600	3206	3214	500	2714	Prossedi . . . . .	..	1364	1369	1251	118
Totale . . . . .	..	9996	9942	5047	4895	Pisterzo . . . . .	6. —	881	879	866	13
<b>Ceprano</b>						Totale . . . . .	..	2245	2248	2117	131
Ceprano . . . . .	..	2424	2419	2335	84	<b>Ripi</b>					
Colle Tassitano . . . . .	3.500	770	750	..	750	Ripi . . . . .	..	790	789	789	..
Colle Frattuccio . . . . .	4.500	1183	1188	..	1188	Vaglie o San Giovanni . . . . .	2.500	465	458	..	458
Campo Grande . . . . .	5.700	568	574	..	574	Meringo Superiore . . . . .	2. —	378	374	..	374
Carpineto Pennea . . . . .	2.770	1256	1254	87	1167	Colle Mauro o Galop-	3. —	599	579	..	579
Totale . . . . .	..	6201	6185	2422	3763	pino . . . . .	3. —	599	579	..	579
<b>Collepardo</b> . . . . .	..	1350	1235	1070	165	Castello . . . . .	2.500	509	489	..	489
<b>Falvaterra</b> . . . . .	..	1307	1273	518	755	Sabatino o Colle Alto . . . . .	4.500	743	736	..	736
<b>Ferentino</b>						Meringo Inferiore . . . . .	4.500	127	127	..	127
Ferentino (città) . . . . .	..	7957	8072	8072	..	Petroglio o San Silvestro . . . . .	4.750	184	183	..	183
Scattuccio . . . . .	3.500	1681	1692	..	1692	Ruspo . . . . .	4. —	730	711	..	711
Maddalena . . . . .	4.500	571	571	..	571	Carpine o Macchiozza . . . . .	5. —	505	505	..	505
Vallevivuta . . . . .	4. —	1775	1768	..	1768	Colle Lisi o Vallicella . . . . .	5. —	203	203	..	203
Porciano . . . . .	14. —	295	295	..	295	Totale . . . . .	..	5233	5154	789	4365
Totale . . . . .	..	12279	12398	8072	4326	<b>Roccagorga</b> . . . . .	..	2273	2271	2216	55
<b>Filettino</b> . . . . .	..	2532	1290	1277	13	<b>Roccasecca dei Volsci</b> . . . . .	..	782	902	526	376
<b>Frosinone</b>						<b>Serrone</b> . . . . .	..	2192	2197	1158	1009
Frosinone (città) . . . . .	..	9530	9696	5751	3945	<b>Sgurgola</b> . . . . .	..	3592	3564	3250	314
Campagna . . . . .	5. —	1499	1495	153	1342	<b>Sonnino</b> . . . . .	..	4518	4490	3785	705
Totale . . . . .	..	11029	11191	5904	5287	<b>Strangolagalli</b> . . . . .	..	1688	1586	248	1338
<b>Fumone</b> . . . . .	..	1978	1925	650	1275	<b>Supino</b>					
<b>Giuliano di Roma</b>						* Santa Maria . . . . .	..	1951	1833	1119	714
Giuliano . . . . .	..	2458	2434	2434	..	San Pietro . . . . .	0.200	996	925	826	99
Cervini . . . . .	1. —	160	160	..	160	San Nicola . . . . .	0.300	1317	1255	1133	122
Casali . . . . .	2. —	74	74	..	74	Totale . . . . .	..	4264	4013	3078	935
Totale . . . . .	..	2692	2668	2434	234						

TAVOLA I — POPOLAZIONE DEI COMUNI E FRAZIONI DI COMUNE.

Roma.

Censimento 1901.

COMUNI E FRAZIONI	Distanza dal centro Km.	POPOLAZIONE				COMUNI E FRAZIONI	Distanza dal centro Km.	POPOLAZIONE			
		resi- dente o legale	presente o di fatto					resi- dente o legale	presente o di fatto		
			in com- plesso	agglo- merata	sparsa				in com- plesso	agglo- merata	sparsa
<b>Torre Cajetani</b> . . . . .	..	664	623	575	48	<b>Arcinazzo Romano</b> . . . . .	..	1405	1270	1270	..
<b>Torrice</b> . . . . .	..	4199	4136	476	3660	<b>Ariccia</b> . . . . .	..	3524	3945	3089	856
<b>Trevi nel Lazio</b>						<b>Arsoli</b> . . . . .	..	2049	1726	1629	97
Trevi . . . . .	..	1780	1561	1556	5	<b>Bellegra</b> . . . . .	..	2264	2277	1866	411
Arcinazzo . . . . .	8.500	18	18	..	18	<b>Bracciano</b>					
Totale . . . . .	..	1798	1579	1556	23	* Bracciano Vecchio . . . . .	..	1739	1784	1667	117
<b>Trivigliano</b>						Bracciano Nuovo . . . . .	3. —	1362	1528	1346	182
* Municipio . . . . .	..	258	248	186	62	Pisciarelli . . . . .	3. —	459	675	..	675
Vittorio Emanuele . . . . .	—	363	352	204	148	Totale . . . . .	..	3560	3987	3013	974
Cavour . . . . .	—	367	327	91	236	<b>Camerata Nuova</b> . . . . .	..	464	538	504	34
Totale . . . . .	..	988	927	481	446	<b>Campagnano di Roma</b>					
<b>Vallecorsa</b> . . . . .	..	4129	3750	3750	..	Campagnano . . . . .	..	2753	2887	2646	241
<b>Veroli</b>						Magliano Pecorareccio . . . . .	9. —	626	690	619	71
Veroli (città) . . . . .	..	2622	2780	2780	..	Cesano . . . . .	9. —	477	544	493	51
Crocifisso . . . . .	3. —	1243	1200	367	833	Totale . . . . .	..	3856	4121	3758	363
Sant'Angelo in Villa . . . . .	6.500	2523	2484	390	2094	<b>Canale Monterano</b>					
San Giuseppe . . . . .	4. —	2543	2599	205	2394	Canale Monterano . . . . .	..	1096	1191	590	601
Santa Francesca . . . . .	5. —	952	861	243	618	Monte Virginio . . . . .	3. —	429	461	243	218
Colle Berardi . . . . .	7.500	2772	2753	1914	839	Totale . . . . .	..	1525	1652	833	819
Totale . . . . .	..	12655	12677	5899	6778	<b>Canterano</b> . . . . .	..	737	607	524	83
<b>Vico nel Lazio</b> . . . . .	..	1675	1471	1338	133	<b>Capranica Prenestina</b>					
<b>Villa Santo Stefano</b> . . . . .	..	1709	1731	1550	181	* Torre . . . . .	..	858	835	835	..
TOTALE DEL CIRCONDARIO . . . . .	..	187425	185268	107324	77944	Pescara . . . . .	?	550	458	458	..
						Totale . . . . .	..	1408	1293	1293	..
						<b>Casape</b> . . . . .	..	906	877	877	..
						<b>Castel Gandolfo</b>					
						Castel Gandolfo . . . . .	..	1934	1958	1884	74
						Campagna . . . . .	2. —	46	358	..	358
						Totale . . . . .	..	1980	2316	1884	432
						<b>Castel Madama</b> . . . . .	..	3371	3369	3293	76
						<b>Castelnuovo di Porto</b>					
						Castelnuovo . . . . .	..	1494	1480	1331	149
						Montefiore . . . . .	11. —	51	96	..	96
						Totale . . . . .	..	1545	1576	1331	245
						<b>Castel San Pietro Romano</b> . . . . .	..	649	644	638	6
						<b>Cave</b>					
						Cave . . . . .	..	3956	3983	3729	254
						Rocca di Cave . . . . .	8. —	831	795	701	94
						Totale . . . . .	..	4787	4778	4430	348
						<b>Cerreto Laziale</b> . . . . .	..	1050	900	900	..
						<b>Cervara di Roma</b>					
						* Villa . . . . .	..	160	110	110	..
						Castello . . . . .	—	868	650	650	..
						Borgo . . . . .	—	402	315	315	..
						Case sparse . . . . .	5. —	111	108	..	108
						Totale . . . . .	..	1541	1183	1075	108

Circondario di Roma.

TAVOLA I — POPOLAZIONE DEI COMUNI E FRAZIONI DI COMUNE.

Censimento 1901.

Roma.

COMUNI E FRAZIONI	Distanza dal centro Km.	POPOLAZIONE				COMUNI E FRAZIONI	Distanza dal centro Km.	POPOLAZIONE			
		residente o legale	presente o di fatto					residente o legale	presente o di fatto		
			in complesso	agglomerata	sparsa				in complesso	agglomerata	sparsa
<b>Ciciliano</b> . . . . .	..	1580	1580	1573	7	<b>Mentana</b>	..	1457	1533	1458	75
<b>Cineto Romano</b> . . . . .	..	989	989	979	10	Mentana . . . . .	..	510	532	510	22
<b>Civita Lavinia</b> . . . . .	..	1435	1970	1648	322	Castelchiodato . . . . .	9. —	..	336	336	..
<b>Civitella San Paolo</b> . . . . .	..	1442	1524	1400	124	Molette . . . . .	4. —	..	..	..	..
<b>Colonna</b> . . . . .	..	1013	1037	819	218	Totale . . . . .	..	1967	2401	2304	97
<b>Fiano Romano</b> . . . . .	..	1363	1629	1282	347	<b>Monte Celio</b> . . . . .	..	3167	3195	3063	132
<b>Filacciano</b> . . . . .	..	677	666	602	64	<b>Monte Compatri</b>					
<b>Formello</b> . . . . .	..	902	951	841	110	Monte Compatri . . . . .	..	3980	4094	3978	116
<b>Frascati</b> . . . . .	..	8453	9915	9132	783	Le Quinte . . . . .	4.750	30	30	..	30
<b>Galliciano nel Lazio</b> . . . . .	..	1503	1625	1338	287	Laghetto . . . . .	5.600	216	216	..	216
<b>Genazzano</b> . . . . .	..	4160	4121	3803	318	Pantano . . . . .	9.500	91	123	..	123
<b>Genzano di Roma</b>						Castiglioni . . . . .	12. —	..	277	..	277
Genzano . . . . .	..	7000	7232	7022	210	Osa . . . . .	13. —	..	43	..	43
Ardea . . . . .	18. —	376	423	356	67	Totale . . . . .	..	4317	4783	3978	805
Totale . . . . .	..	7376	7655	7378	277	<b>Monte Flavio</b> . . . . .	..	957	790	790	..
<b>Gerano</b> . . . . .	..	1542	1523	1523	..	<b>Monte Libretti</b>					
<b>Grottaferrata</b>						* Casali . . . . .	..	1250	1263	..	1263
Grottaferrata . . . . .	..	1050	1250	1250	..	Castello . . . . .	0.500	512	518	..	518
Territorio al Nord-Est . . . . .	1. —	1014	1126	..	1126	Monte Maggiore . . . . .	8. —	252	361	..	361
Id. al Sud-Ovest . . . . .	3. —	169	269	..	269	Totale . . . . .	..	2014	2142	518	1624
Totale . . . . .	..	2233	2645	1250	1395	<b>Monte Porzio Catone</b> . . . . .	..	1981	2259	1851	408
<b>Jenne</b> . . . . .	..	1314	994	994	..	<b>Monterosi</b> . . . . .	..	788	785	785	..
<b>Leprignano</b>						<b>Monte Rotondo</b> . . . . .	..	4552	5435	4635	800
Leprignano . . . . .	..	1498	1559	1510	49	<b>Montorio Romano</b>					
Santa Marta . . . . .	5. —	14	87	79	8	Montorio . . . . .	..	1432	1432	1432	..
Capannelle . . . . .	5. —	5	12	..	12	Casali . . . . .	2. —	128	128	128	..
Palazzina . . . . .	1. —	3	7	..	7	Totale . . . . .	..	1560	1560	1560	..
Totale . . . . .	..	1520	1665	1589	76	<b>Moricone</b> . . . . .	..	1486	1588	1492	96
<b>Licenza</b>						<b>Morlupo</b> . . . . .	..	2262	2158	2076	82
Licenza . . . . .	..	1177	1092	1079	13	<b>Nazzano</b> . . . . .	..	1046	1133	983	150
Civitella . . . . .	2.500	369	365	365	..	<b>Nemi</b> . . . . .	..	1123	1118	1094	24
Totale . . . . .	..	1546	1457	1444	13	<b>Nerola</b> . . . . .	..	1379	1413	1118	295
<b>Mandeja</b> . . . . .	..	802	776	776	..	<b>Nettuno</b>					
<b>Manziana</b>						Nettuno . . . . .	..	3406	3483	3089	444
Manziana . . . . .	..	974	973	938	35	Poligono . . . . .	3. —	32	386	365	21
Mattiole . . . . .	0.400	77	78	78	..	Campocerreto . . . . .	5. —	785	784	..	784
Poggio . . . . .	0.600	39	35	28	7	Campagna . . . . .	5. —	396	394	..	394
Strada Croce . . . . .	0.700	26	30	15	15	Valmontorio . . . . .	10. —	453	453	428	25
Vicinato . . . . .	0.700	154	153	140	13	Totale . . . . .	..	5072	5500	3832	1668
Quadroni . . . . .	1. —	430	476	415	61	<b>Olevano Romano</b>					
Totale . . . . .	..	1700	1745	1614	131	* Valle . . . . .	..	1818	1788	1764	24
<b>Marano Equo</b> . . . . .	..	1169	1126	1126	..	Colle . . . . .	—	1248	1215	1215	..
<b>Marino</b> . . . . .	..	7307	8177	6930	1247	San Rocco . . . . .	—	1687	1662	1585	77
<b>Mazzano Romano</b> . . . . .	..	933	991	913	78	Totale . . . . .	..	4753	4665	4564	101

TAVOLA I — POPOLAZIONE DEI COMUNI E FRAZIONI DI COMUNE.

Roma.

Censimento 1901.

COMUNI E FRAZIONI	Distanza dal centro Km.	POPOLAZIONE				COMUNI E FRAZIONI	Distanza dal centro Km.	POPOLAZIONE			
		resi- dente o legale	presente o di fatto					resi- dente o legale	presente o di fatto		
			in com- plesso	agglo- merato	sparsa				in com- plesso	agglo- merata	sparsa
<b>Oriolo Romano</b> . . . . .	..	1546	1471	1406	65						
<b>Palestrina</b>						<i>Agro Romano</i>					
* Pier Luigi . . . . .	..	3878	3840	3010	830	Ponte Galera, Porto,	14.	695	1693	782	911
Borgo . . . . .	—	2161	2159	2009	150	Fiumicino . . . . .	..	..	..	..	..
Monti . . . . .	—	1035	1008	1008	..	Maccarese, Torrimpie-	22.	626	2519	294	2225
Totale . . . . .	..	7074	7007	6027	980	tra, Palidoro, Monte	17.	692	3182	190	2992
<b>Palombara Sabina</b>						Tosto . . . . .	..	..	..	..	..
Palombara . . . . .	7.500	4052	4137	3854	283	Boccea, Isola Farnese .	17.	692	3182	190	2992
Cretone . . . . .	7.500	327	345	326	19	Prima Porta, Morolo,	..	..	..	..	..
Stazzano . . . . .	6.500	138	185	113	72	Scorano . . . . .	9.500	687	1363	113	1250
Totale . . . . .	..	4517	4667	4293	374	Marcigliana, Ferronea .	12.500	1754	3692	51	3641
<b>Percile</b> . . . . .	..	1202	1102	1102	..	Torre Nuova, San Vit-	9.500	1202	1924	317	1607
<b>Pisoniano</b> . . . . .	..	1499	1491	1475	16	torio . . . . .	9.500	1202	1924	317	1607
<b>Poli</b>						Ostia, Castel Porziano .	19.	1845	3534	427	3107
Poli . . . . .	..	1873	1880	1823	57	Castel di Leva, Santa	..	..	..	..	..
Guadagnolo . . . . .	9. —	473	371	339	32	Procula . . . . .	7.	687	3029	..	3029
Totale . . . . .	..	2346	2251	2162	89	Tor San Lorenzo, Casal	..	..	..	..	..
<b>Ponzano Romano</b> . . . . .	..	1022	1113	698	415	della Mandria, Campo	35.	487	1559	..	1559
<b>Riano</b> . . . . .	..	741	948	628	320	Colle Ferro . . . . .	46.	19	34	..	34
<b>Rignano Flaminio</b> . . . . .	..	1215	1274	1160	114	RIEPILOGO PER TERRITORI					
<b>Riofreddo</b> . . . . .	..	1065	1094	1056	38	Roma . . . . .	..	403282	424860	424860	..
<b>Rocca Canterano</b>						Suburbio . . . . .	..	13017	15394	4171	11223
Rocca Canterano . . . . .	..	875	707	695	12	Agro Romano . . . . .	..	8644	22529	2174	20355
Rocca di Mezzo . . . . .	1.500	141	139	139	..	RIEPILOGO PER MANDAMENTI					
Totale . . . . .	..	1016	846	834	12	1° Monti, Campitelli . .	..	57403	61115	61115	..
<b>Rocca di Papa</b> . . . . .	..	4023	4106	3640	466	2° Trevi, Pigna, Sant'	..	63912	66941	66941	..
<b>Rocca Giovane</b> . . . . .	..	504	501	501	..	Eustacchio, Parione	..	51702	57316	57316	..
<b>Rocca Priora</b> . . . . .	..	2458	2617	2243	374	3° Campo Marzio, Co-	..	81175	84843	82275	2568
<b>Rocca Santo Stefano</b> . . . . .	..	1098	1039	1038	..	lonna . . . . .	..	65358	68015	62575	5440
<b>Rojate</b> . . . . .	..	983	864	854	10	4° Borgo, Regola, Ponte,	..	105393	124553	100983	23570
<b>Roma</b>						Suburbio . . . . .	..	424943	462783	431205	31578
<i>Rioni</i>						5° Ripa, Trastevere,	..	..	..	..	..
* Campitelli . . . . .	..	14199	15153	15153	..	Sant' Angelo, Sub-	..	..	..	..	..
Monti . . . . .	..	43204	45962	45962	..	Suburbio . . . . .	..	..	..	..	..
Trevi . . . . .	..	39108	40759	40759	..	6° Esquilino, Suburbio,	..	..	..	..	..
Pigna . . . . .	..	5603	6012	6012	..	Agro Romano . . . . .	..	..	..	..	..
Sant' Eustacchio . . . . .	..	7482	7870	7870	..	Totale . . . . .	..	424943	462783	431205	31578
Parione . . . . .	..	11719	12300	12300	..	<b>Roviano</b> . . . . .	..	1069	1062	1017	45
Campo Marzio . . . . .	..	30392	33591	33591	..	<b>Sambucl.</b> . . . . .	..	1027	873	873	..
Colonna . . . . .	..	21310	23725	23725	..	<b>San Gregorio da Sassola</b> . . . . .	..	1858	1846	1695	151
Borgo (1) . . . . .	..	44876	46859	46859	..	<b>San Polo dei Cavalieri</b>					
Regola . . . . .	..	15462	15980	15980	..	San Polo . . . . .	..	1669	1633	1538	95
Ponte . . . . .	..	18374	18988	18988	..	Marcellina . . . . .	4.500	1377	1367	285	1082
Ripa . . . . .	..	19799	14401	14401	..	Totale . . . . .	..	3046	3000	1823	1177
Trastevere . . . . .	..	41205	42035	42035	..	<b>Sant'Angelo Romano</b> . . . . .	..	1201	1305	1142	163
Sant' Angelo . . . . .	..	4673	4791	4791	..	<b>Sant'Oreste</b> . . . . .	..	2170	2237	2151	86
Esquilino . . . . .	..	91876	96434	96434	..	<b>San Vito Romano</b>					
Suburbio . . . . .	..	13017	15394	4171	11223	* Santa Maria . . . . .	..	2192	2184	2155	29
						San Biagio . . . . .	—	1514	1256	1213	43
						Totale . . . . .	..	3706	3440	3368	72
						<b>Saracinesco</b> . . . . .	..	655	422	403	19
						<b>Scrofano</b> . . . . .	..	1272	1305	1164	141

(1) Compresa la popolazione vivente entro le mura del Vaticano (408 abitanti); i gendarmi e le guardie svizzere furono censiti presso le rispettive famiglie.



## TAVOLA I — POPOLAZIONE DEI COMUNI E FRAZIONI DI COMUNE.

Roma.

Censimento 1901.

COMUNI E FRAZIONI	Distanza dal centro Km.	POPOLAZIONE				COMUNI E FRAZIONI	Distanza dal centro Km.	POPOLAZIONE			
		residente o legale	presente o di fatto					residente o legale	presente o di fatto		
			in complesso	agglomerata	sparsa				in complesso	agglomerata	sparsa
<b>Circondario di Viterbo.</b>											
<b>Acquapendente</b>											
Acquapendente . . . . .	..	4779	4869	3635	1234						
Torrealfina . . . . .	10. —	721	760	430	330						
Trevinano . . . . .	13.500	731	803	357	446						
<b>Totale . . . . .</b>	<b>..</b>	<b>6231</b>	<b>6432</b>	<b>4422</b>	<b>2010</b>						
<b>Arlena di Castro . . . . .</b>	<b>..</b>	<b>509</b>	<b>543</b>	<b>530</b>	<b>13</b>						
<b>Bagnaja</b>											
{ * Bagnaja di Fuori . . . . .	..	1585	1541	1141	400						
{ Bagnaja di Dentro . . . . .	—	1395	1353	1353	..						
<b>Totale . . . . .</b>	<b>..</b>	<b>2980</b>	<b>2894</b>	<b>2494</b>	<b>400</b>						
<b>Bagnorea</b>											
Bagnorea . . . . .	..	3166	3172	2195	977						
Civita . . . . .	1.100	643	637	409	228						
Vetriolo . . . . .	6. —	691	690	249	441						
<b>Totale . . . . .</b>	<b>..</b>	<b>4500</b>	<b>4499</b>	<b>2853</b>	<b>1646</b>						
<b>Barbarano Romano . . . . .</b>	<b>..</b>	<b>1251</b>	<b>1228</b>	<b>1166</b>	<b>62</b>						
<b>Bassanello . . . . .</b>	<b>..</b>	<b>1970</b>	<b>1939</b>	<b>1720</b>	<b>219</b>						
<b>Bassano di Sutri . . . . .</b>	<b>..</b>	<b>2512</b>	<b>2546</b>	<b>2458</b>	<b>88</b>						
<b>Bassano in Teverina . . . . .</b>	<b>..</b>	<b>1556</b>	<b>1576</b>	<b>383</b>	<b>1193</b>						
<b>Bieda</b>											
Bieda . . . . .	..	2110	2057	2057	..						
Civitella Cesì . . . . .	8. —	222	215	209	6						
<b>Totale . . . . .</b>	<b>..</b>	<b>2332</b>	<b>2272</b>	<b>2266</b>	<b>6</b>						
<b>Bolsena . . . . .</b>	<b>..</b>	<b>3288</b>	<b>3286</b>	<b>2608</b>	<b>678</b>						
<b>Bommarzo</b>											
Bommarzo . . . . .	..	1883	1877	1744	133						
Chia . . . . .	6. —	573	569	541	28						
Mugnano . . . . .	4. —	395	397	364	33						
<b>Totale . . . . .</b>	<b>..</b>	<b>2851</b>	<b>2843</b>	<b>2649</b>	<b>194</b>						
<b>Calcata . . . . .</b>	<b>..</b>	<b>851</b>	<b>838</b>	<b>792</b>	<b>46</b>						
<b>Canepina . . . . .</b>	<b>..</b>	<b>2604</b>	<b>2574</b>	<b>2477</b>	<b>97</b>						
<b>Canino . . . . .</b>	<b>..</b>	<b>2509</b>	<b>3012</b>	<b>2509</b>	<b>503</b>						
<b>Capodimonte . . . . .</b>	<b>..</b>	<b>1924</b>	<b>1899</b>	<b>1774</b>	<b>125</b>						
<b>Capranica di Sutri . . . . .</b>	<b>..</b>	<b>3335</b>	<b>3397</b>	<b>3006</b>	<b>391</b>						
<b>Caprarola . . . . .</b>	<b>..</b>	<b>5591</b>	<b>5538</b>	<b>5274</b>	<b>264</b>						
<b>Carbognano . . . . .</b>	<b>..</b>	<b>2034</b>	<b>2009</b>	<b>1796</b>	<b>213</b>						
<b>Castel Cellesi . . . . .</b>	<b>..</b>	<b>559</b>	<b>561</b>	<b>521</b>	<b>40</b>						
<b>Castel Sant'Elia . . . . .</b>	<b>..</b>	<b>1068</b>	<b>1071</b>	<b>1050</b>	<b>21</b>						
<b>Castiglione in Teverina</b>											
Castiglione . . . . .	..	1324	1327	990	337						
Sermignano . . . . .	8. —	685	674	320	354						
Vajano . . . . .	5. —	121	121	..	121						
<b>Totale . . . . .</b>	<b>..</b>	<b>2128</b>	<b>2122</b>	<b>1310</b>	<b>812</b>						
<b>Celleno</b>											
Celleno . . . . .	..	986	984	870	114						
Piano . . . . .	2. —	426	439	..	439						
Valle . . . . .	0.600	276	289	..	289						
<b>Totale . . . . .</b>	<b>..</b>	<b>1688</b>	<b>1712</b>	<b>870</b>	<b>842</b>						
<b>Cellere</b>											
Cellere . . . . .	..	1968	1911	1903	8						
Pianiano . . . . .	3. —	42	63	47	16						
<b>Totale . . . . .</b>	<b>..</b>	<b>2010</b>	<b>1974</b>	<b>1950</b>	<b>24</b>						
<b>Civita Castellana</b>											
Civita Castellana . . . . .	..	5132	5160	4757	403						
Borghetto . . . . .	8. —	84	105	46	59						
<b>Totale . . . . .</b>	<b>..</b>	<b>5216</b>	<b>5265</b>	<b>4803</b>	<b>462</b>						
<b>Civitella d'Agliano</b>											
Civitella . . . . .	..	1005	935	842	93						
San Sebastiano . . . . .	0.690	260	257	..	257						
Agliano . . . . .	1.800	132	129	..	129						
Pianucciole . . . . .	3.800	146	147	..	147						
Casino Venturini . . . . .	5.900	149	148	..	148						
Renaro . . . . .	4.910	119	118	..	118						
Case Nuove . . . . .	5.200	221	221	..	221						
<b>Totale . . . . .</b>	<b>..</b>	<b>2032</b>	<b>1955</b>	<b>842</b>	<b>1113</b>						
<b>Corchiano</b>											
Corchiano . . . . .	..	1356	1351	1351	..						
Fallarese, Fratta, Aliano, Caprigliano, Capanne . . . . .	3. —	275	297	..	297						
<b>Totale . . . . .</b>	<b>..</b>	<b>1631</b>	<b>1648</b>	<b>1351</b>	<b>297</b>						
<b>Fabbrica di Roma . . . . .</b>	<b>..</b>	<b>2527</b>	<b>2530</b>	<b>2444</b>	<b>86</b>						
<b>Faleria</b>											
{ * Piè di Castello . . . . .	..	283	282	282	..						
{ Borgo . . . . .	—	589	587	573	14						
{ Piazza del Campo . . . . .	—	489	529	481	48						
<b>Totale . . . . .</b>	<b>..</b>	<b>1361</b>	<b>1398</b>	<b>1336</b>	<b>62</b>						
<b>Farnese . . . . .</b>	<b>..</b>	<b>3227</b>	<b>3188</b>	<b>3102</b>	<b>86</b>						
<b>Gallese . . . . .</b>	<b>..</b>	<b>1976</b>	<b>1974</b>	<b>1518</b>	<b>456</b>						
<b>Gradoli . . . . .</b>	<b>..</b>	<b>2048</b>	<b>2143</b>	<b>1976</b>	<b>167</b>						
<b>Graffignano . . . . .</b>	<b>..</b>	<b>1021</b>	<b>948</b>	<b>912</b>	<b>36</b>						
<b>Grotte di Castro . . . . .</b>	<b>..</b>	<b>3772</b>	<b>3721</b>	<b>3459</b>	<b>262</b>						
<b>Grotte Santo Stefano</b>											
Grotte Santo Stefano } * Piazza Comunale . . . . .	..	239	239	239	..						
Grotte Santo Stefano } Belvedere . . . . .	0.200	496	496	496	..						
Grotte Santo Stefano } Centarello . . . . .	0.200	246	245	245	..						
Grotte Santo Stefano } Santo Stefano . . . . .	0.250	50	50	50	..						
Grotte Santo Stefano } Le Case . . . . .	0.250	50	50	50	..						
Grotte Santo Stefano } San Biagio . . . . .	0.200	155	155	155	..						
Grotte Santo Stefano } Vallebuona . . . . .	3. —	241	241	241	..						
Grotte Santo Stefano } Montecalvello . . . . .	6. —	176	176	176	..						
<b>Totale . . . . .</b>	<b>..</b>	<b>1653</b>	<b>1652</b>	<b>1652</b>	<b>..</b>						





TAVOLA I — POPOLAZIONE DEI COMUNI E FRAZIONI DI COMUNE.

Rovigo.

Censimento 1901,

COMUNI E FRAZIONI	Distanza dal centro Km.	POPOLAZIONE				COMUNI E FRAZIONI	Distanza dal centro Km.	POPOLAZIONE			
		resi- dente o legale	presente o di fatto					resi- dente o legale	presente o di fatto		
			in com- plesso	agglo- merata	sparsa				in com- plesso	agglo- merata	sparsa

PROVINCIA DI ROVIGO.

Distretto di Adria.

<b>Adria</b>					
Adria . . . . .	..	11317	11310	8359	2951
Valliera . . . . .	4. 290	1387	1379	433	946
Baricetta e Cicese . . . . .	5. 580	1348	1343	340	1003
Smergoncino . . . . .	8. 900	393	370	369	1
Pezzoli . . . . .	12. 810	1266	1276	541	735
Totale . . . . .	..	15711	15678	10042	5636
<b>Bottrighe</b>					
Bottrighe . . . . .	..	1934	1892	1747	145
Mazzorno . . . . .	4. —	1158	1155	..	1155
Bellombra . . . . .	5. 500	1640	1645	..	1645
Panarella . . . . .	4. 500	969	971	..	971
Sezione Fiume . . . . .	..	..	15	..	15
Totale . . . . .	..	5701	5678	1747	3931
<b>Cà Emo</b>					
* Bovina . . . . .	..	833	844	401	443
Cà Tron . . . . .	2. 500	389	389	138	251
Fasana . . . . .	5. —	675	675	309	366
Totale . . . . .	..	1897	1908	848	1060
<b>Contarina</b>					
* Padana . . . . .	..	2639	2579	1152	1427
Polesana . . . . .	0. 800	2108	2088	..	2088
Tenute . . . . .	0. 050	2271	2263	..	2263
Fiume . . . . .	0. 800	..	7	..	7
Totale . . . . .	..	7018	6937	1152	5785
<b>Donada</b>					
Donada . . . . .	..	1372	1335	..	1335
Fornaci . . . . .	2. —	738	749	..	749
Piazza Vecchia . . . . .	1. —	485	476	..	476
Taglio . . . . .	2. —	1173	1159	..	1159
Ca' Cappello . . . . .	6. —	973	974	..	974
Totale . . . . .	..	4791	4593	..	4593
<b>Loreo</b>					
Loreo . . . . .	..	1599	1598	1504	94
Pilastro e Valleselle . . . . .	1. 500	246	248	..	248
Grimana . . . . .	1. 500	261	258	..	258
Rettinella . . . . .	1. 200	346	347	95	252
Fornaci . . . . .	2. 500	646	639	..	639
Dossi Vallieri . . . . .	1. 500	752	757	..	757
Tornova . . . . .	3. —	797	796	..	796
Cà Negra . . . . .	4. —	394	397	..	397
Cavanella Po . . . . .	3. 500	207	210	64	146
Sezione Canali . . . . .	..	..	45	45	..
Totale . . . . .	..	5248	5295	1708	3587
<b>Papozze</b> . . . . .	..	3005	2910	2636	274
<b>Pettorazza Grimani</b>					
Pettorazza . . . . .	..	1388	1398	222	1176
Garon o Boscofondi . . . . .	3. —	429	429	294	135
Pilotta . . . . .	7. —	209	206	61	145
Pettorazza Papafava . . . . .	0. 500	223	224	126	98
Totale . . . . .	..	2254	2257	703	1554

Rosolina

Rosolina . . . . .	..	578	577	119	458
Fenilone . . . . .	2. 500	230	232	..	232
Bassafonda . . . . .	1. 500	789	788	..	788
Cà Morosin . . . . .	2. —	512	510	..	510
Pozzattini . . . . .	12. —	388	395	..	395
Fossone . . . . .	7. —	154	152	..	152
Totale . . . . .	..	2651	2654	119	2535
TOTALE DEL DISTRETTO	..	48276	48010	18955	29055

Distretto di Ariano nel Polesine.

<b>Ariano nel Polesine</b>					
Ariano . . . . .	..	3470	3510	1369	2141
Santa Maria . . . . .	5. —	1372	1347	654	693
Rivà . . . . .	12. —	1911	1924	26	1898
Totale . . . . .	..	6753	6781	2049	4732
<b>Corbola</b> . . . . .	..	3374	3312	1226	2086
<b>Perto Tolle</b>					
* Cà Venier . . . . .	..	2300	2336	869	1467
Donzella . . . . .	12. —	2233	2257	..	2257
Tolle . . . . .	6. —	2885	2927	280	2647
Sezione Mare . . . . .	..	..	4	..	4
Sezione Fiume . . . . .	..	..	10	..	10
Totale . . . . .	..	7418	7534	1149	6385
<b>Taglio di Po</b>					
Taglio di Po . . . . .	..	3008	3008	..	3008
Mazzorno . . . . .	9. —	949	949	..	949
Marina . . . . .	17. —	1457	1456	..	1456
Totale . . . . .	..	5414	5413	..	5413
TOTALE DEL DISTRETTO	..	22959	23040	4424	18316

Distretto di Badia Polesine.

<b>Badia Polesine</b>					
* Badia (Sez. 1 <sup>a</sup> e 2 <sup>a</sup> ) . . . . .	..	2239	2151	2151	..
Francavilla (Sez. 1 <sup>a</sup> ) . . . . .	..	716	767	767	..
Totale . . . . .	..	2955	2918	2918	..
Badia (Sez. 3 <sup>a</sup> e 4 <sup>a</sup> ) . . . . .	3. —	1477	1468	..	1468
Francavilla (Sez. 2 <sup>a</sup> e 3 <sup>a</sup> ) . . . . .	2. —	921	913	..	913
Villafora . . . . .	6. —	1098	1094	526	568
Totale . . . . .	..	6451	6393	3444	2949
<b>Bagnolo di Po</b>					
Bagnolo . . . . .	..	1202	1197	321	876
Runzi . . . . .	4. —	966	972	415	557
Totale . . . . .	..	2168	2169	736	1433



TAVOLA I — POPOLAZIONE DEI COMUNI E FRAZIONI DI COMUNE.

Rovigo.

Censimento 1901.

COMUNI E FRAZIONI	Distanza dal centro Km.	POPOLAZIONE				COMUNI E FRAZIONI	Distanza dal centro Km.	POPOLAZIONE						
		residente o legale	presente o di fatto					residente o legale	presente o di fatto					
			in complesso	agglomerata	sparsa				in complesso	agglomerata	sparsa			
<b>Distretto di Occhiobello.</b>														
<b>Canàro</b>														
Canàro . . . . .	..	1877	1873	79	1794									
Paviolo . . . . .	3. —	558	554	166	388									
Garofolo . . . . .	6.200	742	734	199	535									
<b>Totale . . . . .</b>	<b>..</b>	<b>3177</b>	<b>3161</b>	<b>444</b>	<b>2717</b>									
<b>Ficarolo</b>														
Ficarolo . . . . .	..	1144	1114	1012	102									
Vegri . . . . .	3. —	939	928	277	651									
Vallicella . . . . .	2. —	687	681	298	383									
Trento . . . . .	2. —	706	704	235	469									
<b>Totale . . . . .</b>	<b>..</b>	<b>3476</b>	<b>3427</b>	<b>1822</b>	<b>1605</b>									
<b>Fiesso Umbertiano</b>														
Fiesso . . . . .	..	1359	1365	1018	347									
Capitello . . . . .	3. —	1292	1284	175	1109									
Ospitaletto . . . . .	3. —	1356	1358	144	1214									
<b>Totale . . . . .</b>	<b>..</b>	<b>4007</b>	<b>4007</b>	<b>1337</b>	<b>2670</b>									
<b>Frassinelle Polesine . . . . .</b>	<b>..</b>	<b>1593</b>	<b>1612</b>	<b>..</b>	<b>1612</b>									
<b>Gaiba</b>														
Gaiba . . . . .	..	818	829	337	492									
Palantone . . . . .	2. —	206	206	..	206									
Tommaselle . . . . .	1.500	391	393	120	273									
Bonello . . . . .	2.500	110	112	..	112									
Sezione Fiume . . . . .	..	..	2	..	2									
<b>Totale . . . . .</b>	<b>..</b>	<b>1525</b>	<b>1542</b>	<b>457</b>	<b>1085</b>									
<b>Occhiobello</b>														
Occhiobello . . . . .	..	1806	1800	982	818									
Santa Maria Maddalena	5. —	1931	1949	703	1246									
Gurzone . . . . .	2.500	803	807	42	765									
Sezione Fiume . . . . .	..	..	32	..	32									
<b>Totale . . . . .</b>	<b>..</b>	<b>4540</b>	<b>4588</b>	<b>1727</b>	<b>2861</b>									
<b>Pincara . . . . .</b>	<b>..</b>	<b>1912</b>	<b>1908</b>	<b>195</b>	<b>1713</b>									
<b>Stienta . . . . .</b>	<b>..</b>	<b>3184</b>	<b>3174</b>	<b>1009</b>	<b>2165</b>									
<b>TOTALE DEL DISTRETTO . . . . .</b>	<b>..</b>	<b>23414</b>	<b>23419</b>	<b>6991</b>	<b>16428</b>									
<b>Distretto di Polesella.</b>														
<b>Bosaro</b>														
Bosaro . . . . .	..	936	936	273	663									
Bosco di Mezzo . . . . .	1.500	170	170	..	170									
Bosco del Monaco . . . . .	3. —	723	720	178	542									
<b>Totale . . . . .</b>	<b>..</b>	<b>1829</b>	<b>1826</b>	<b>451</b>	<b>1375</b>									
<b>Crespino</b>														
Crespino . . . . .	..	763	768	595	173									
Sant'Antonio . . . . .	0.800	293	288	240	48									
Passetto . . . . .	1.250	972	979	713	266									
Agujaro . . . . .	1.640	723	718	557	161									
<b>Distretto di Polesella.</b>														
<b>Bosaro</b>														
Bosaro . . . . .	..	936	936	273	663									
Bosco di Mezzo . . . . .	1.500	170	170	..	170									
Bosco del Monaco . . . . .	3. —	723	720	178	542									
<b>Totale . . . . .</b>	<b>..</b>	<b>1829</b>	<b>1826</b>	<b>451</b>	<b>1375</b>									
<b>Crespino</b>														
Crespino . . . . .	..	763	768	595	173									
Sant'Antonio . . . . .	0.800	293	288	240	48									
Passetto . . . . .	1.250	972	979	713	266									
Agujaro . . . . .	1.640	723	718	557	161									
<b>Distretto di Polesella.</b>														
<b>Bosaro</b>														
Bosaro . . . . .	..	936	936	273	663									
Bosco di Mezzo . . . . .	1.500	170	170	..	170									
Bosco del Monaco . . . . .	3. —	723	720	178	542									
<b>Totale . . . . .</b>	<b>..</b>	<b>1829</b>	<b>1826</b>	<b>451</b>	<b>1375</b>									
<b>Crespino</b>														
Crespino . . . . .	..	763	768	595	173									
Sant'Antonio . . . . .	0.800	293	288	240	48									
Passetto . . . . .	1.250	972	979	713	266									
Agujaro . . . . .	1.640	723	718	557	161									
<b>Distretto di Polesella.</b>														
<b>Bosaro</b>														
Bosaro . . . . .	..	936	936	273	663									
Bosco di Mezzo . . . . .	1.500	170	170	..	170									
Bosco del Monaco . . . . .	3. —	723	720	178	542									
<b>Totale . . . . .</b>	<b>..</b>	<b>1829</b>	<b>1826</b>	<b>451</b>	<b>1375</b>									
<b>Crespino</b>														
Crespino . . . . .	..	763	768	595	173									
Sant'Antonio . . . . .	0.800	293	288	240	48									
Passetto . . . . .	1.250	972	979	713	266									
Agujaro . . . . .	1.640	723	718	557	161									
<b>Distretto di Polesella.</b>														
<b>Bosaro</b>														
Bosaro . . . . .	..	936	936	273	663									
Bosco di Mezzo . . . . .	1.500	170	170	..	170									
Bosco del Monaco . . . . .	3. —	723	720	178	542									
<b>Totale . . . . .</b>	<b>..</b>	<b>1829</b>	<b>1826</b>	<b>451</b>	<b>1375</b>									
<b>Crespino</b>														
Crespino . . . . .	..	763	768	595	173									
Sant'Antonio . . . . .	0.800	293	288	240	48									
Passetto . . . . .	1.250	972	979	713	266									
Agujaro . . . . .	1.640	723	718	557	161									
<b>Distretto di Polesella.</b>														
<b>Bosaro</b>														
Bosaro . . . . .	..	936	936	273	663									
Bosco di Mezzo . . . . .	1.500	170	170	..	170									
Bosco del Monaco . . . . .	3. —	723	720	178	542									
<b>Totale . . . . .</b>	<b>..</b>	<b>1829</b>	<b>1826</b>	<b>451</b>	<b>1375</b>									
<b>Crespino</b>														
Crespino . . . . .	..	763	768	595	173									
Sant'Antonio . . . . .	0.800	293	288	240	48									
Passetto . . . . .	1.250	972	979	713	266									
Agujaro . . . . .	1.640	723	718	557	161									
<b>Distretto di Polesella.</b>														
<b>Bosaro</b>														
Bosaro . . . . .	..	936	936	273	663									
Bosco di Mezzo . . . . .	1.500	170	170	..	170									
Bosco del Monaco . . . . .	3. —	723	720	178	542									
<b>Totale . . . . .</b>	<b>..</b>	<b>1829</b>	<b>1826</b>	<b>451</b>	<b>1375</b>									
<b>Crespino</b>														
Crespino . . . . .	..	763	768	595	173									
Sant'Antonio . . . . .	0.800	293	288	240	48									
Passetto . . . . .	1.250	972	979	713	266									

TAVOLA I — POPOLAZIONE DEI COMUNI E FRAZIONI DI COMUNE.

Censimento 1901.

Rovigo.

COMUNI E FRAZIONI	Distanza dal centro Km.	POPOLAZIONE				COMUNI E FRAZIONI	Distanza dal centro Km.	POPOLAZIONE					
		residente o legale	presente o di fatto					residente o legale	presente o di fatto				
			in complesso	agglomerata	sparsa				in complesso	agglomerata	sparsa		
<b>Buso Sarzano</b>													
* Buso . . . . .	..	932	927	851	76	* Sant'Apollinare . . . . .	..	755	739	587	152		
Sarzano . . . . .	4. —	937	990	858	72	Baltun . . . . .	2. —	564	564	414	150		
Totale . . . . .	..	1869	1857	1709	148	Selva . . . . .	4. —	1151	1140	695	445		
						Totale . . . . .	..	2470	2443	1696	747		
<b>Ceregnano</b>						<b>Villadose</b>							
Ceregnano . . . . .	..	1270	1272	210	1062	Villadose . . . . .	..	1524	1517	108	1409		
Canale . . . . .	1. —	695	694	..	694	Barchessa . . . . .	3. —	1377	1376	..	1376		
Pezzoli . . . . .	4. —	320	320	..	320	Cambio . . . . .	3. —	566	567	..	567		
Selva . . . . .	2. —	192	186	..	186	Totale . . . . .	..	3467	3460	108	3352		
Totale . . . . .	..	2477	2472	210	2262								
<b>Concadirame</b>						<b>Villamarzana</b>							
Concadirame . . . . .	..	1238	1248	393	855	Villamarzana . . . . .	..	1200	1192	227	965		
Grompo . . . . .	5.500	197	197	108	89	Gegnano . . . . .	2. —	478	477	86	391		
Totale . . . . .	..	1435	1445	501	944	Totale . . . . .	..	1678	1669	313	1356		
<b>Costa di Rovigo</b>						<b>TOTALE DEL DISTRETTO</b>	..	40816	41203	25297	15806		
{ Costa . . . . .	..	2007	2008	705	1303								
{ * Costiola . . . . .	—	687	685	62	623								
Totale . . . . .	..	2694	2693	767	1926								
<b>Grignano di Polesine</b>													
Grignano . . . . .	..	1542	1537	1024	513								
Busovecchio . . . . .	1.500	364	362	278	84								
Crosara . . . . .	1. —	736	737	551	186								
Totale . . . . .	..	2642	2636	1853	783								
<b>Rovigo</b>													
Rovigo . . . . .	..	6036	6440	6440	..								
Cavallotti esterno . . . . .	1.250	651	658	585	73								
Fosse . . . . .	0.500	755	751	589	162								
Cantonazzo . . . . .	3.500	776	773	728	45								
Capitello . . . . .	2. —	385	386	269	117								
Lazzaretto . . . . .	2. —	568	567	422	145								
Belfiore . . . . .	2. —	243	240	240	..								
Tassinà . . . . .	2. —	304	309	291	18								
Pestrina . . . . .	1. —	575	610	520	90								
Roverdicrè . . . . .	3.250	440	440	420	20								
Totale . . . . .	..	10735	11174	10504	670								
<b>San Martino di Venezze</b>													
San Martino . . . . .	..	2326	2322	2121	201								
Beverare . . . . .	3. —	1471	1471	1273	198								
Totale . . . . .	..	3797	3793	3394	399								
						<b>TOTALE DELLA PROVINCIA</b>	..	222057	221904	87868	134036		

RIEPILOGO PER DISTRETTI.

Adria . . . . .	..	48276	48010	18955	29055
Ariano nel Polesine . . . . .	..	22959	23040	4424	18616
Badia Polesine . . . . .	..	23607	23499	6622	16877
Lendinara . . . . .	..	22339	22296	7746	14550
Massa Superiore . . . . .	..	22297	22140	7383	14757
Occhiobello . . . . .	..	23414	23419	6991	16428
Polesella . . . . .	..	18349	18297	10450	7847
Rovigo . . . . .	..	40816	41203	25297	15906
<b>TOTALE DELLA PROVINCIA</b>	..	222057	221904	87868	134036

TAVOLA I — POPOLAZIONE DEI COMUNI E FRAZIONI DI COMUNE.

Salerno.

Censimento 1901.

COMUNI E FRAZIONI	Distanza dal centro Km.	POPOLAZIONE				COMUNI E FRAZIONI	Distanza dal centro Km.	POPOLAZIONE			
		residente o legale	presente o di fatto					residente o legale	presente o di fatto		
			in complesso	agglomerata	sparsa				in complesso	agglomerata	sparsa
Circondario di Campagna.					<b>Felitto</b> . . . . .	..	1854	1820	1820	..	
<b>Albanella</b> . . . . .	..	3169	3015	1785	1230	<b>Galdo</b>					
<b>Altavilla Silentina</b> . . . . .	..	3097	3044	2930	114	Galdo . . . . .	..	836	702	604	98
<b>Aquara</b> . . . . .	..	2850	2663	2494	169	Castelluccio . . . . .	5. —	532	543	409	134
<b>Bellosguardo</b> . . . . .	..	1787	1552	1552	..	Totale . . . . .	..	1368	1245	1013	232
<b>Buccino</b>						<b>Giungano</b> . . . . .	..	776	824	796	28
Buccino . . . . .	..	5154	4946	4946	..	<b>Laviano</b> . . . . .	..	2286	2285	1997	288
Elliceto, Sant'Infantino.	6. —	243	244	..	244	<b>Oliveto Citra</b> . . . . .	..	3419	3407	3063	344
Alvena, Piani . . . . .	7. —	72	72	..	72	<b>Ottati</b> . . . . .	..	1585	1445	1413	32
Caprignola, Piazza Castello.	8. —	454	456	..	456	<b>Palomonte</b> . . . . .	..	2769	2640	2160	480
Totale . . . . .	..	5923	5718	4946	772	<b>Petina</b> . . . . .	..	1647	1508	1470	38
<b>Campagna</b>						<b>Postiglione</b> . . . . .	..	2699	2604	2486	118
* Quartiere Santissima Trinità	..	1739	1757	1544	213	<b>Ricigliano</b> . . . . .	..	1669	1673	1665	8
Id. San Bartolomeo . . . . .	2. —	1339	1337	1300	37	<b>Rocca d'Aspide</b> . . . . .	..	6495	6486	2870	3616
Id. San Salvatore . . . . .	7. —	2555	2553	1624	929	<b>Romagnano al Monte</b> . . . . .	..	765	719	657	62
Id. Cattedrale . . . . .	7. —	3302	3280	1503	1777	<b>Roscigno</b> . . . . .	..	1378	1160	1160	..
Totale . . . . .	..	8935	8927	5971	2956	<b>San Gregorio Magno</b> . . . . .	..	3862	3865	3865	..
<b>Capaccio</b>						<b>Sant'Angelo a Fasanella</b>					
Capaccio . . . . .	..	3004	2771	2771	..	* Capo la Terra . . . . .	..	1428	1196	1196	..
Pesto . . . . .	6. —	242	241	241	..	Piedi la Terra . . . . .	0.250	526	431	431	..
Capaccio Vecchio . . . . .	7. —	142	142	..	142	Totale . . . . .	..	1949	1627	1627	..
Stazione di Capaccio . . . . .	10. —	468	485	..	485	<b>Santomenna</b> . . . . .	..	1543	1378	1378	..
Gromola . . . . .	13. —	314	312	..	312	<b>Serre</b>					
Spinazzo . . . . .	8. —	291	291	..	291	Serre . . . . .	..	2518	2502	2246	256
Totale . . . . .	..	4461	4242	3012	1230	Persano . . . . .	17. —	389	392	369	23
<b>Castelcivita</b> . . . . .	..	2853	2737	2111	623	Totale . . . . .	..	2907	2894	2615	279
<b>Castelnuovo di Conza</b> . . . . .	..	1905	1657	1649	8	<b>Sicignano</b>					
<b>Castel San Lorenzo</b> . . . . .	..	4119	3711	3711	..	Sicignano . . . . .	..	1952	1753	1744	9
<b>Colliano</b>						Terranova . . . . .	2. —	413	375	268	107
Colliano . . . . .	..	2807	2777	2633	144	Scorzo . . . . .	4. —	314	328	134	194
Collianello . . . . .	0.400	709	706	706	..	Zuppino . . . . .	3. —	349	375	138	237
Totale . . . . .	..	3516	3483	3339	144	Totale . . . . .	..	3028	2831	2284	547
<b>Controne</b> . . . . .	..	1332	1313	1313	..	<b>Trentinara</b> . . . . .	..	1419	1407	1407	..
<b>Contursi</b> . . . . .	..	2873	2751	2678	73	<b>Valva</b> . . . . .	..	1855	1835	1790	45
<b>Corleto Monforte</b> . . . . .	..	1546	1514	1514	..	<b>TOTALE DEL CIRCONDARIO</b>	..	106062	102387	86443	15944
<b>Eboli</b>											
Eboli . . . . .	..	9642	9577	8551	1026						
Battipaglia . . . . .	7. —	2781	2830	1351	1479						
Totale . . . . .	..	12423	12407	9902	2505						

TAVOLA I — POPOLAZIONE DEI COMUNI E FRAZIONI DI COMUNE.

Censimento 1901.

Salerno.

COMUNI E FRAZIONI	Distanza dal centro Km.	POPOLAZIONE				COMUNI E FRAZIONI	Distanza dal centro Km.	POPOLAZIONE			
		residente o legale	presente o di fatto					residente o legale	presente o di fatto		
			in complesso	agglomerata	sparsa				in complesso	agglomerata	sparsa
<b>Circondario di Sala Consilina.</b>						<b>Pertosa</b> . . . . .	..	782	762	658	104
<b>Atena Lucana</b>					<b>Polla</b> . . . . .	..	4566	4568	4314	254	
* Santa Maria, San Nicola e Sant'Angelo . . . . .	..	1378	1372	1179	193	<b>Sala Consilina</b>					
Corso Umberto I, Via Roma e Largo Braida . . . . .	—	838	834	712	122	Sala Consilina (città) . . . . .	..	5340	5349	5349	..
Totale . . . . .	..	2216	2206	1891	315	Territorio esterno a N-O Id. a S-E. . . . .	4. —	408	406	327	79
<b>Auletta</b> . . . . .	..	2646	2697	2159	538	Totale . . . . .	..	6381	6387	5676	711
<b>Buonabitacolo</b>						<b>Salvitelle</b> . . . . .	..	1770	1552	1068	484
* Casale . . . . .	..	1034	994	994	..	<b>San Pietro al Tanagro</b> . . . . .	..	1823	1810	1773	37
Borgo . . . . .	—	1096	1032	1032	..	<b>San Rufo</b> . . . . .	..	2071	2065	2018	47
San Gaetano . . . . .	—	177	162	162	..	<b>Santa Marina</b>					
Totale . . . . .	..	2307	2188	2188	..	Santa Marina . . . . .	..	828	828	828	..
<b>Caggiano</b> . . . . .	..	3560	3081	2794	287	Policastro . . . . .	6. —	474	585	530	55
<b>Casalbuono</b>						Totale . . . . .	..	1302	1413	1358	55
Casalbuono . . . . .	..	1819	1501	1501	..	<b>Sant'Arsenio</b> . . . . .	..	3321	3334	3334	..
Ferrovia, Vassallo . . . . .	0.500	311	274	..	274	<b>Sanza</b> . . . . .	..	2438	2381	2358	23
Totale . . . . .	..	2130	1775	1501	274	<b>Sapri</b>					
<b>Casaletto Spartano</b>						* Cassandra, S. Giovanni Timpone . . . . .	..	2923	2051	1991	60
Casaletto . . . . .	..	1505	1169	1169	..	Totale . . . . .	2. —	682	424	407	17
Battaglia . . . . .	3. —	1702	1314	1000	314	<b>Sassano</b>					
Totale . . . . .	..	3207	2483	2169	314	* Fontanella . . . . .	..	1277	1279	1279	..
<b>Caselle in Pittari</b> . . . . .	..	1711	1699	1686	13	Vallone . . . . .	0.400	1016	1016	1016	..
<b>Ispani</b>						Fontana . . . . .	0.400	882	882	882	..
Ispani . . . . .	..	332	334	334	..	Torricele . . . . .	0.400	574	574	574	..
San Cristofaro . . . . .	0.500	334	330	330	..	Cerreto, Silla . . . . .	3. —	19	19	..	19
Capitello . . . . .	1.800	343	357	357	..	Totale . . . . .	..	3768	3770	3751	19
Totale . . . . .	..	1009	1021	1021	..	<b>Tegiano</b> . . . . .	..	5095	5082	3841	1241
<b>Monte San Giacomo</b> . . . . .	..	2112	2004	1998	6	<b>Torraca</b> . . . . .	..	1593	1316	1316	..
<b>Montesano sulla Marcellana</b>						<b>Tortorella</b> . . . . .	..	1318	1132	921	211
Montesano . . . . .	..	2293	2297	2104	193	<b>Vibonati</b>					
Arenabianca . . . . .	5. —	1331	1352	774	578	Vibonati . . . . .	..	3086	2146	2032	114
Santa Maria delle Grazie . . . . .	1.150	1122	1197	731	466	Villammare . . . . .	3.500	880	566	449	117
Totale . . . . .	..	4746	4346	3609	1237	Totale . . . . .	..	3966	2712	2481	231
<b>Morigerati</b>						<b>TOTALE DEL CIRCONDARIO</b> . . . . .	..	76189	71064	64220	6844
Morigerati . . . . .	..	844	636	592	44						
Sticili . . . . .	5. —	788	619	602	17						
Totale . . . . .	..	1632	1255	1194	61						
<b>Padula</b>						<b>Circondario di Salerno.</b>					
Padula . . . . .	..	4630	4552	4552	..	<b>Acerno</b> . . . . .	..	2547	2321	2296	25
San Francesco . . . . .	0.800	326	335	168	167	<b>Amalfi</b>					
San Lorenzo . . . . .	2. —	158	163	25	138	* Versante orientale . . . . .	..	3138	2892	2476	416
Totale . . . . .	..	5114	5050	4745	305	Versante occidentale . . . . .	..	2027	1814	1814	..
						Totale . . . . .	..	5165	4706	4290	416

TAVOLA I — POPOLAZIONE DEI COMUNI E FRAZIONI DI COMUNE.

Salerno.

Censimento 1901.

COMUNI E FRAZIONI	Distanza dal centro Km.	POPOLAZIONE				COMUNI E FRAZIONI	Distanza dal centro Km.	POPOLAZIONE			
		residente o legale	presente o di fatto					residente o legale	presente o di fatto		
			in complesso	agglomerata	sparsa				in complesso	agglomerata	sparsa
Pogerola . . . . .	3.050	763	701	..	701	Castagneto . . . . .	1. —	437	432	371	61
Pastena . . . . .	1.500	245	228	..	228	Casaburi . . . . .	1.300	283	284	233	51
Lone . . . . .	2.300	344	305	..	305	Dupino, Santi Quaranta	2.800	500	500	441	59
Vettica . . . . .	3.050	596	543	..	543	Marini, Alessia, Arcara.	3.200	391	400	368	32
Tovere . . . . .	5.050	195	182	..	182	Totale . . . . .	..	23415	23681	15997	7684
Sezione Mare . . . . .	—	..	16	..	16	Cetara . . . . .	..	2387	2075	2065	10
Totale . . . . .	..	7308	6681	4290	2391	Conca Marini					
Angri						* San Pancrazio . . . . .	..	300	307	307	..
{ Angri . . . . .	..	7649	7597	6557	1040	Grado . . . . .	0.150	113	113	113	..
{ Ardighi . . . . .	0.100	2999	2991	2991	..	San Giovanni . . . . .	0.100	187	185	176	9
{ Pozzo de' Goti . . . . .	2. —	633	631	..	631	San Michele . . . . .	0.150	62	62	39	23
Totale . . . . .	..	11281	11219	9548	1671	Acquarola . . . . .	0.300	20	20	20	..
Atrani . . . . .	..	2070	1671	1671	..	Marina . . . . .	..	50	50	50	..
Baronissi						Totale . . . . .	..	732	737	705	32
Baronissi . . . . .	..	3603	3510	3394	116	Corbara					
Sava . . . . .	1.230	1152	1149	967	182	* Parrelle e Piazza . . . . .	..	233	223	157	66
Caprecano . . . . .	2.730	436	420	416	4	Casamarante e Luzio . . . . .	0.300	194	165	150	15-
Fusara . . . . .	4.100	400	373	363	10	Pigno e Terra . . . . .	0.500	221	210	170	40
Antessano . . . . .	2.200	670	652	596	56	Casa Giulio e Padovano . . . . .	0.400	178	170	137	33
Ajello . . . . .	3.470	1021	991	980	11	Sala . . . . .	0.950	396	327	327	..
Acquamela . . . . .	2.170	271	276	273	3	Sopra Sala . . . . .	1. —	270	258	248	10-
Orignano . . . . .	2.470	278	257	215	42	Totale . . . . .	..	1492	1353	1189	164
Totale . . . . .	..	7831	7628	7204	424	Fisciano					
Bracigliano						Fisciano . . . . .	..	1476	1453	1299	154
* Pero, Tuoro . . . . .	..	3301	3143	3143	..	Penta . . . . .	1.250	1777	1802	1588	214
Cetronico, Casa Moccia . . . . .	1. —	64	60	..	60	Lancusi . . . . .	1.750	1224	1254	841	413-
Totale . . . . .	..	3365	3203	3143	60	Gajano . . . . .	4. —	805	806	702	104
Calvanico						Settefichi . . . . .	1. —	71	71	71	..
* Mezzina . . . . .	..	466	463	457	6	Carpineto . . . . .	1.500	378	379	231	148-
Capo Calvanico . . . . .	0.500	566	565	553	12	Villa . . . . .	2.500	434	435	380	55
Piedi Calvanico . . . . .	0.100	371	365	358	7	Pizzolano . . . . .	2. —	480	481	341	140
Totale . . . . .	..	1403	1393	1368	25	Canfora . . . . .	2.500	361	368	64	304
Castel San Giorgio						Bolano . . . . .	2. —	381	382	376	6
Castel San Giorgio . . . . .	..	807	775	756	19	Totale . . . . .	..	7387	7431	5893	1538
Corte Domini . . . . .	0.510	190	193	185	8	Furore					
Santa Maria a Favore . . . . .	1.160	347	349	320	29	* San Giacomo . . . . .	..	183	183	147	36
Santa Croce . . . . .	0.750	379	379	359	20	San Michele . . . . .	0.280	274	274	236	38
Ajello . . . . .	1.590	478	486	429	57	Sant'Elia . . . . .	0.340	155	163	136	27
Torello . . . . .	1.430	538	526	510	16	Totale . . . . .	..	612	620	519	101
Campomanfoli . . . . .	1.510	425	418	418	..	Giffoni sei Casali					
Lanzara . . . . .	1.970	828	799	761	38	* Capitignano . . . . .	..	1427	1420	916	504
Fimiani . . . . .	2.340	530	501	477	24	Prepezzano . . . . .	3. —	1278	1277	1132	145-
Castelluccio . . . . .	2.700	813	812	746	66	Sieti . . . . .	4. —	1329	1292	1284	8
Totale . . . . .	..	5335	5238	4961	277	Totale . . . . .	..	4034	3989	3332	657
Castiglione dei Genovesi . . . . .	..	1044	1043	1017	26	Giffoni Valle Piana					
Cava dei Tirreni						* Mercato . . . . .	..	1401	1335	1133	202
* Borgo . . . . .	..	7611	7727	5263	2464	Vassi . . . . .	0.530	1343	1267	1267	..
San Pietro . . . . .	1.900	1626	1592	1012	580	Ornito . . . . .	5.280	669	651	323	328-
Anunziata . . . . .	1.900	1671	1697	1041	656	Terravecchia . . . . .	1.890	522	507	507	..
Pregiato . . . . .	2. —	2232	2201	1711	490	Chieve . . . . .	0.720	383	362	362	..
Santa Lucia . . . . .	4. —	2831	2795	1423	1372	Catelde . . . . .	2.240	167	156	156	..
Passiano . . . . .	1.700	2909	2909	1479	1430	San Giovanni . . . . .	2.420	258	238	238	..
Sant'Arcangelo . . . . .	1. —	1523	1498	1219	279	Santa Caterina . . . . .	4.290	260	241	241	..
Corpo di Cava . . . . .	3.500	631	889	838	51	Sovvieco . . . . .	4.480	375	342	342	..
San Cesareo . . . . .	1.500	770	757	598	159	Curti . . . . .	5.120	987	937	937	..
Totale . . . . .	..	6365	6036	5506	530	Totale . . . . .	..	6365	6036	5506	530









TAVOLA I — POPOLAZIONE DEI COMUNI E FRAZIONI DI COMUNE.

Salerno.

Censimento 1901.

COMUNI E FRAZIONI	Distanza dal centro Km.	POPOLAZIONE				COMUNI E FRAZIONI	Distanza dal centro Km.	POPOLAZIONE			
		residente o legale	presente o di fatto					residente o legale	presente o di fatto		
			in complesso	agglomerata	sparsa				in complesso	agglomerata	sparsa
<b>Omignano</b> . . . . .	..	826	877	608	269	<b>Rofrano</b> . . . . .	..	2024	2025	1796	229
<b>Orria</b>						<b>Rutino</b> . . . . .	..	1608	1457	1283	174
Orria . . . . .	..	1033	976	954	22	<b>Sacco</b> . . . . .	..	2123	2036	2031	5
Piano . . . . .	4. —	514	470	470	..	<b>Salento</b> . . . . .	..	1150	1100	930	170
Vetrale . . . . .	4.500	204	200	200	..	<b>San Giovanni a Piro</b>					
Totale . . . . .	..	1751	1646	1624	22	San Giovanni . . . . .	..	1839	1794	1728	66
<b>Ortodonico</b>						Bosco . . . . .	7. —	509	490	441	49
Ortodonico . . . . .	..	804	748	334	414	Scario . . . . .	8. —	570	573	428	145
Cosentini . . . . .	1. —	279	235	235	..	Totale . . . . .	..	2918	2857	2597	260
Fornelli . . . . .	1.200	706	584	230	354	<b>San Mauro Cilento</b>					
Zoppi . . . . .	1.500	143	113	113	..	* Casal Sottano . . . . .	..	600	594	594	..
Montecorice . . . . .	3. —	958	871	225	646	Casal Soprano . . . . .	1. —	593	596	596	..
Totale . . . . .	..	2890	2551	1137	1414	Totale . . . . .	..	1193	1190	1190	..
<b>Perdifumo</b>						<b>San Mauro la Bruca</b>					
Perdifumo . . . . .	..	964	877	550	318	San Mauro . . . . .	..	481	464	441	23
Camella . . . . .	0.200	585	526	278	248	San Nazario . . . . .	1.400	536	532	532	..
Vatolla . . . . .	5. —	755	808	664	144	Totale . . . . .	..	1017	996	973	23
Totale . . . . .	..	2304	2211	1501	710	<b>Serramezzana</b>					
<b>Perito</b>						Serramezzana . . . . .	..	385	353	341	12
Perito . . . . .	..	921	816	782	34	Caporrassi . . . . .	2. —	208	182	176	6
Ostigliano . . . . .	4. —	710	655	593	62	San Teodoro . . . . .	2.500	116	102	102	..
Totale . . . . .	..	1631	1471	1375	96	Totale . . . . .	..	709	637	619	18
<b>Piaggine Soprane</b> . . . . .	..	3805	3176	2912	264	<b>Sessa Cilento</b>					
<b>Pisciotta</b>						Sessa . . . . .	..	860	798	693	105
Pisciotta . . . . .	..	1688	1685	1553	132	San Mango . . . . .	1.800	931	855	765	86
Marina Lido . . . . .	2. —	391	390	182	208	Castagnata . . . . .	1.200	173	146	146	..
Rodio . . . . .	5. —	521	519	519	..	Valle . . . . .	2. —	603	557	430	127
Caprioli . . . . .	6. —	757	758	..	758	Casigliano . . . . .	6. —	344	282	263	14
Totale . . . . .	..	3357	3352	2254	1098	Santa Lucia . . . . .	4. —	387	358	270	88
<b>Pollica</b>						Totale . . . . .	..	3298	2996	2576	420
Pollica . . . . .	..	1294	1131	965	166	<b>Stella Cilento</b>					
Celso . . . . .	3. —	797	748	736	12	Stella . . . . .	..	1171	1040	868	172
Cannicchio . . . . .	2.500	572	544	532	12	San Giovanni . . . . .	2. —	394	319	319	..
Galdo . . . . .	6. —	406	355	340	15	Guarazzano . . . . .	2.500	201	157	157	..
Acciaroli . . . . .	7. —	408	384	334	50	Amalafede . . . . .	3. —	246	196	196	..
Pioppi . . . . .	7. —	145	137	110	27	Totale . . . . .	..	2012	1712	1540	172
Totale . . . . .	..	3622	3299	3017	282	<b>Stio</b>					
<b>Prignano Cilento</b>						Stio . . . . .	..	1075	996	943	53
Prignano . . . . .	..	1236	1226	1226	..	Gorga . . . . .	2.500	503	474	474	..
San Giuliano . . . . .	0.500	84	38	38	..	Totale . . . . .	..	1578	1470	1417	53
Melito . . . . .	0.650	239	236	236	..	<b>Torchiaro</b>					
Totale . . . . .	..	1509	1500	1500	..	Torchiaro . . . . .	..	823	824	638	186
<b>Roccamorice</b>						Copersito . . . . .	2. —	535	533	481	52
Roccamorice . . . . .	..	1084	1014	931	83	Totale . . . . .	..	1358	1357	1119	238
Rocchetta . . . . .	—	506	475	469	6						
Totale . . . . .	..	1590	1489	1400	89						
<b>Roccamare</b>											
Roccamare . . . . .	..	1084	1014	931	83						
Totale . . . . .	..	2131	1950	1844	106						

TAVOLA I — POPOLAZIONE DEI COMUNI E FRAZIONI DI COMUNE.

Censimento 1901.

Salerno-Sassari.

COMUNI E FRAZIONI	Distanza dal centro Km.	POPOLAZIONE				COMUNI E FRAZIONI	Distanza dal centro Km.	POPOLAZIONE			
		residente o legale	presente o di fatto					residente o legale	presente o di fatto		
			in complesso	agglomerata	sparsa				in complesso	agglomerata	sparsa
Torre Orsaja . . . . .	..	2189	1978	1956	22						
Valle dell'Angelo . . . . .	..	1.52	1063	1063	..						
Vallo della Lucania											
Vallo . . . . .	..	3170	3169	2543	626	Campagna . . . . .	..	106062	102387	86443	15944
Angellara . . . . .	1.800	700	673	603	71	Sala Consilina . . . . .	..	76189	71064	64220	6844
Massa . . . . .	1.500	652	656	552	104	Salerno . . . . .	..	295965	290886	234131	56755
Pattano . . . . .	4.500	570	570	392	178	Vallo della Lucania . . . . .	..	106916	99991	85940	14051
Totale . . . . .	..	5092	5068	4089	979	TOTALE DELLA PROVINCIA	..	585132	564328	470734	93594
TOTALE DEL CIRCONDARIO	..	106916	99991	85940	14051						

RIEPILOGO PER CIRCONDARI.

PROVINCIA DI SASSARI.

Circondario di Alghero.

Alghero					
Alghero . . . . .	..	9961	9964	9491	473
Sobborgo . . . . .	..	780	771	771	..
Sezione Mare . . . . .	—	..	44	..	44
Totale . . . . .	..	10741	10779	10262	517
Banari . . . . .	..	1503	1461	1461	..
Bessude . . . . .	..	763	761	754	7
Bonnanaro . . . . .	..	1800	1745	1727	18
Bonorva					
Bonorva . . . . .	..	6538	6546	6461	85
Rebeccu . . . . .	7. —	173	185	94	91
Totale . . . . .	..	6711	6731	6555	176
Borutta . . . . .	..	689	683	683	..
Cheremule . . . . .	..	817	814	814	..
Cossoine . . . . .	..	1726	1733	1733	..
Giave . . . . .	..	1895	1879	1828	51
Mara . . . . .	..	976	980	980	..
Monteleone Rocca Doria . . . . .	..	420	417	408	9
Olmedo . . . . .	..	596	597	593	94
Padria . . . . .	..	2096	2098	2098	..
Pozzomaggiore . . . . .	..	4337	4293	4293	..
Romana . . . . .	..	901	881	876	5
Semestene . . . . .	..	679	682	674	8
Siligo . . . . .	..	1554	1514	1471	43
Tiesi . . . . .	..	3769	3715	3652	63

Torralba . . . . .	..	1420	1424	1377	47
Villanova Monteleone . . . . .	..	5255	4985	4953	32
TOTALE DEL CIRCONDARIO	..	48648	48172	47102	1070

Circondario di Nuoro.

Bitti					
Bitti . . . . .	..	4202	4053	4053	..
Gorofai e Giompattu . . . . .	1. —	411	513	..	513
Totale . . . . .	..	4613	4566	4053	513
Bolotana . . . . .	..	3536	3546	3466	80
Dorgali . . . . .	..	5220	5200	5176	24
Fonni . . . . .	..	4323	3730	3720	10
Galtelli . . . . .	..	907	965	833	132
Gavoi . . . . .	..	2455	2174	2174	..
Irgoli . . . . .	..	884	869	869	..
Lei . . . . .	..	489	497	480	17
Loculi . . . . .	..	302	291	291	..
Lodè . . . . .	..	1524	1524	1524	..
Lodina . . . . .	..	171	164	164	..
Lula					
Lula . . . . .	..	1615	1621	1621	..
Sa Castera . . . . .	18. —	44	44	..	44
Sa Cassina . . . . .	12. —	137	137	..	137
Totale . . . . .	..	1796	1802	1621	181

TAVOLA I — POPOLAZIONE DEI COMUNI E FRAZIONI DI COMUNE.

Sassari.

Censimento 1901.

COMUNI E FRAZIONI	Distanza dal centro Km.	POPOLAZIONE				COMUNI E FRAZIONI	Distanza dal centro Km.	POPOLAZIONE			
		residente o legale	presente o di fatto					residente o legale	presente o di fatto		
			in complesso	agglomerata	sparsa				in complesso	agglomerata	sparsa
<b>Mamojada</b> . . . . .	..	2332	2253	2243	10	<b>Circondario di Ozieri.</b>					
<b>Nuoro</b>						<b>Alà dei Sardi</b>					
Nuoro . . . . .	..	6739	6894	6894	..	Alà dei Sardi . . . . .	18. —	1593	1496	1496	..
Lollove . . . . .	10. —	312	378	243	135	Ovile Badde Suelzù . . . . .	..	80	93	93	..
Totale . . . . .	..	7051	7272	7137	135	Cantoniera Mazzinaju . . . . .	10. —	7	7	7	..
<b>Ollena</b> . . . . .	..	4169	4164	4117	47	Totale . . . . .	..	1680	1596	1596	..
<b>Ollolai</b> . . . . .	..	1500	1352	1352	..	<b>Anela</b> . . . . .	..	962	964	933	31
<b>Oizai</b> . . . . .	..	1372	1396	1396	..	<b>Ardara</b> . . . . .	..	537	516	460	56
<b>Onani</b>						<b>Benetutti</b> . . . . .	..	2536	2506	2506	..
Onani . . . . .	..	308	282	282	..	<b>Berchidda</b> . . . . .	..	2125	2100	1324	776
Mamone . . . . .	13. —	207	205	205	..	<b>Bono</b> . . . . .	..	3752	3749	3708	41
Totale . . . . .	..	515	487	487	..	<b>Bottidda</b> . . . . .	..	1048	1024	975	49
<b>Onifai</b> . . . . .	..	517	508	508	..	<b>Buddusò</b> . . . . .	..	3882	3791	2531	1260
<b>Oniferi</b> . . . . .	..	872	792	769	23	<b>Bultei</b>					
<b>Orani</b> . . . . .	..	2828	2811	2781	30	* Bidda . . . . .	..	954	945	865	80
<b>Orgosolo</b>						Orriata . . . . .	..	795	793	793	..
Orgosolo . . . . .	..	2845	2629	2629	..	Totale . . . . .	..	1749	1738	1658	80
Pizzos e Baccos . . . . .	25. —	..	96	..	96	<b>Burgos</b> . . . . .	..	1347	1330	1330	..
Totale . . . . .	..	2845	2725	2629	96	<b>Esporiatu</b> . . . . .	..	471	464	441	23
<b>Orosei</b> . . . . .	..	2079	2121	2036	85	<b>Illorai</b> . . . . .	..	1383	1370	1315	55
<b>Orotelli</b> . . . . .	..	2295	2274	2223	51	<b>Ittireddu</b> . . . . .	..	866	855	775	80
<b>Orune</b> . . . . .	..	3148	3181	3145	36	<b>Monti</b> . . . . .	..	1581	1606	864	742
<b>Osidda</b> . . . . .	..	509	508	508	..	<b>Mores</b> . . . . .	..	3121	3081	2951	130
<b>Ottana</b> . . . . .	..	1085	1045	1045	..	<b>Nughedù di San Nicolò</b> . . . . .	..	2016	2006	2006	..
<b>Ovodda</b> . . . . .	..	1323	1284	1284	..	<b>Nule</b> . . . . .	..	1683	1679	1679	..
<b>Posada</b>						<b>Oschiri</b> . . . . .	..	2904	3007	2509	498
Posada . . . . .	..	474	489	489	..	<b>Ozieri</b>					
Tanaunnella . . . . .	12. —	968	964	..	964	* Cuzzolu . . . . .	..	9250	9275	9275	..
San Teodoro . . . . .	40. —	1065	1097	..	1097	Suelzu . . . . .	1 a 5	68	68	..	68
Totale . . . . .	..	2507	2550	489	2061	Fraigas . . . . .	1 a 15	97	97	..	97
<b>Sarule</b> . . . . .	..	1879	1866	1866	..	Chilivani . . . . .	1 a 8	140	141	..	141
<b>Silanus</b> . . . . .	..	2323	2344	2281	63	Totale . . . . .	..	9555	9581	9275	306
<b>Siniscola</b>						<b>Pattada</b>					
Siniscola . . . . .	..	3637	3648	3640	8	Pattada . . . . .	..	4515	4449	4338	111
La Caletta . . . . .	8. —	24	32	32	..	Bantine . . . . .	3. —	289	288	288	..
Santa Lucia . . . . .	10. —	15	15	..	15	Totale . . . . .	..	4804	4737	4626	111
Totale . . . . .	..	3676	3695	3672	23	<b>Tula</b> . . . . .	..	1393	1374	1244	130
<b>Torpè</b>						<b>TOTALE DEL CIRCONDARIO</b>	..	49395	49074	44706	4368
Torpè . . . . .	..	875	867	867	..						
Concas . . . . .	18. —	305	317	317	..						
Totale . . . . .	..	1180	1184	1184	..						
<b>TOTALE DEL CIRCONDARIO</b>	..	72225	71140	67523	3617						

TAVOLA I — POPOLAZIONE DEI COMUNI E FRAZIONI DI COMUNE.

Censimento 1901.

Sassari.

COMUNI E FRAZIONI	Distanza dal centro Km.	POPOLAZIONE				COMUNI E FRAZIONI	Distanza dal centro Km.	POPOLAZIONE			
		residente o legale	presente o di fatto					residente o legale	presente o di fatto		
			in complesso	agglomerata	sparsa				in complesso	agglomerata	sparsa
Circondario di Sassari.											
<b>Bulzi</b>											
* Badde . . . . .	..	234	236	236	..						
Arzola de Idda . . . . .	0.250	220	219	219	..						
Concatile o San Pietro . . . . .	8. —	197	197	..	197						
<b>Totale . . . . .</b>	<b>..</b>	<b>651</b>	<b>652</b>	<b>455</b>	<b>197</b>						
<b>Cargeghe . . . . .</b>	<b>..</b>	<b>626</b>	<b>629</b>	<b>582</b>	<b>47</b>						
<b>Castel Sardo . . . . .</b>	<b>..</b>	<b>2341</b>	<b>2376</b>	<b>1873</b>	<b>503</b>						
<b>Chiamonti . . . . .</b>	<b>..</b>	<b>2318</b>	<b>2346</b>	<b>1944</b>	<b>402</b>						
<b>Codrongianus</b>											
* Codrongianus Superiore . . . . .	..	664	656	608	48						
Codrongianus Inferiore . . . . .	..	487	484	484	..						
<b>Totale . . . . .</b>	<b>..</b>	<b>1151</b>	<b>1140</b>	<b>1092</b>	<b>48</b>						
<b>Florinas . . . . .</b>	<b>..</b>	<b>2514</b>	<b>2370</b>	<b>2362</b>	<b>8</b>						
<b>Itiri . . . . .</b>	<b>..</b>	<b>6979</b>	<b>6985</b>	<b>6924</b>	<b>61</b>						
<b>Laerru . . . . .</b>	<b>..</b>	<b>1073</b>	<b>1083</b>	<b>937</b>	<b>146</b>						
<b>Martis . . . . .</b>	<b>..</b>	<b>1056</b>	<b>1051</b>	<b>1016</b>	<b>35</b>						
<b>Muros . . . . .</b>	<b>..</b>	<b>399</b>	<b>409</b>	<b>376</b>	<b>33</b>						
<b>Nulvi . . . . .</b>	<b>..</b>	<b>3676</b>	<b>3623</b>	<b>3453</b>	<b>170</b>						
<b>Osilo</b>											
Osilo . . . . .	..	4688	4593	4593	..						
San Lorenzo . . . . .	11. —	384	384	384	..						
Santa Vittoria . . . . .	6. —	353	340	340	..						
Tergu . . . . .	21. —	204	203	..	203						
<b>Totale . . . . .</b>	<b>..</b>	<b>5629</b>	<b>5520</b>	<b>5317</b>	<b>203</b>						
<b>Ossi . . . . .</b>	<b>..</b>	<b>3066</b>	<b>3059</b>	<b>3010</b>	<b>49</b>						
<b>Perfugas . . . . .</b>	<b>..</b>	<b>1667</b>	<b>1688</b>	<b>808</b>	<b>880</b>						
<b>Ploaghe . . . . .</b>	<b>..</b>	<b>4003</b>	<b>4004</b>	<b>3954</b>	<b>50</b>						
<b>Porto Torres</b>											
Porto Torres . . . . .	..	3762	3701	3545	156						
Sezione Mare . . . . .	..	1	252	252	..						
Asinara . . . . .	40. —	462	480	480	..						
<b>Totale . . . . .</b>	<b>..</b>	<b>4225</b>	<b>4433</b>	<b>4277</b>	<b>156</b>						
<b>Putifigari . . . . .</b>	<b>..</b>	<b>654</b>	<b>648</b>	<b>644</b>	<b>4</b>						
<b>Sassari</b>											
Sassari . . . . .	..	34897	35041	32763	2278						
Argentiera e Nurra . . . . .	41. —	2625	2698	284	2414						
Istintino . . . . .	44. —	531	529	392	137						
<b>Totale . . . . .</b>	<b>..</b>	<b>38053</b>	<b>38268</b>	<b>33439</b>	<b>4829</b>						
Circondario di Tempio Pausania.											
<b>Sedini</b>											
Sedini . . . . .	..	1657	1656	1656	..						
Silanis . . . . .	4. —	48	49	..	49						
Crabieddu . . . . .	13. —	44	41	..	41						
Viddanca . . . . .	6. —	127	123	..	123						
Santa Maria Coghinias . . . . .	12. —	325	323	..	323						
Codarnina . . . . .	15. —	294	294	..	294						
Littigheddu . . . . .	7. —	173	172	..	172						
<b>Totale . . . . .</b>	<b>..</b>	<b>2668</b>	<b>2658</b>	<b>1656</b>	<b>1002</b>						
<b>Sennori . . . . .</b>	<b>..</b>	<b>3207</b>	<b>3170</b>	<b>3068</b>	<b>102</b>						
<b>Sorso . . . . .</b>	<b>..</b>	<b>6822</b>	<b>6763</b>	<b>6698</b>	<b>65</b>						
<b>Tissi . . . . .</b>	<b>..</b>	<b>1202</b>	<b>1147</b>	<b>1147</b>	<b>..</b>						
<b>Uri . . . . .</b>	<b>..</b>	<b>1264</b>	<b>1265</b>	<b>1265</b>	<b>..</b>						
<b>Usini . . . . .</b>	<b>..</b>	<b>2389</b>	<b>2390</b>	<b>2339</b>	<b>51</b>						
<b>TOTALE DEL CIRCONDARIO</b>	<b>..</b>	<b>97639</b>	<b>97677</b>	<b>88636</b>	<b>9041</b>						
Circondario di Tempio Pausania.											
<b>Aggius</b>											
Aggius . . . . .	..	820	813	707	106						
Agultu . . . . .	24. —	843	845	270	575						
Badesi . . . . .	30. —	593	596	..	596						
Viddalba . . . . .	24. —	517	518	..	518						
Vignolas . . . . .	30. —	360	361	..	361						
<b>Totale . . . . .</b>	<b>..</b>	<b>3133</b>	<b>3133</b>	<b>977</b>	<b>2156</b>						
<b>Bortigiadas</b>											
Bortigiadas . . . . .	..	410	414	414	..						
La Serra e Pedramaina . . . . .	12. —	315	323	..	323						
Caminu, Mannu e Tisiennari . . . . .	13. —	411	419	..	419						
<b>Totale . . . . .</b>	<b>..</b>	<b>1136</b>	<b>1156</b>	<b>414</b>	<b>742</b>						
<b>Calangianus . . . . .</b>	<b>..</b>	<b>3815</b>	<b>3859</b>	<b>1916</b>	<b>1943</b>						
<b>La Maddalena</b>											
Isola Maddalena, Isola Santo Stefano . . . . .	..	7295	7260	6525	735						
Isola Caprera e isole minori . . . . .	9. —	471	721	..	721						
Isole di Nord-Ovest . . . . .	12. —	17	17	..	17						
Sezione Mare . . . . .	..	250	363	363	..						
<b>Totale . . . . .</b>	<b>..</b>	<b>8033</b>	<b>8361</b>	<b>6888</b>	<b>1473</b>						
<b>Luras</b>											
Luras . . . . .	..	2122	2078	2078	..						
Silonis . . . . .	8. —	99	101	..	101						
Canali . . . . .	14. —	193	199	..	199						
Carana . . . . .	12. —	95	119	..	119						
<b>Totale . . . . .</b>	<b>..</b>	<b>2509</b>	<b>2497</b>	<b>2078</b>	<b>419</b>						
<b>Nuchis</b>											
Nuchis . . . . .	..	375	374	324	50						
San Pantaleo . . . . .	40. —	896	939	33	906						
<b>Totale . . . . .</b>	<b>..</b>	<b>1271</b>	<b>1313</b>	<b>357</b>	<b>956</b>						

TAVOLA I — POPOLAZIONE DEI COMUNI E FRAZIONI DI COMUNE.

Sassari-Siena.

Censimento 1901.

COMUNI E FRAZIONI	Distanza dal centro Km.	POPOLAZIONE				COMUNI E FRAZIONI	Distanza dal centro Km.	POPOLAZIONE					
		residente o legale	presente o di fatto					residente o legale	presente o di fatto				
			in complesso	agglomerata	sparsa				in complesso	agglomerata	sparsa		
<b>Santa Teresa Gallura</b>													
Santa Teresa . . . . .	..	2301	2246	1363	883								
Sezione Mare . . . . .	..	..	23	23	..								
Totale . . . . .	..	2301	2269	1386	883								
<b>Tempio Pausania</b>													
Tempio . . . . .	..	6511	6608	6060	548	<b>Alghero</b> . . . . .	..	48648	48172	47102	1070		
Aglentu . . . . .	30. —	1054	1112	52	1060	<b>Nuoro</b> . . . . .	..	72225	71140	67523	3617		
Luogosanto . . . . .	27. —	1754	1843	424	1419	<b>Ozieri</b> . . . . .	..	49395	49074	44706	4368		
Palao e San Pasquale . . . . .	48. —	1203	1267	305	962	<b>Sassari</b> . . . . .	..	97639	97677	88636	9041		
Santa Maria d'Arzachena . . . . .	48. —	2568	2665	226	2459	<b>Tempio Pausania</b> . . . . .	..	41119	42143	24318	17825		
San Teodoro . . . . .	70. —	995	1021	104	917								
Telti . . . . .	30. —	488	511	62	449	<b>TOTALE DELLA PROVINCIA</b> . . . . .	..	309026	308206	272285	35921		
Totale . . . . .	..	14573	15027	7233	7794								
<b>Terranova Pausania</b> . . . . .	..	4348	4528	3069	1459								
<b>TOTALE DEL CIRCONDARIO</b> . . . . .	..	41119	42143	24318	17825								

RIEPILOGO PER CIRCONDARI.

PROVINCIA DI SIENA.

Circondario di Montepulciano.

<b>Abbadia San Salvatore</b> . . . . .	..	4265	4200	3539	661
<b>Castiglione d'Orcia</b>					
Castiglione . . . . .	..	1976	1948	782	1166
Rocca d'Orcia . . . . .	0.500	480	488	256	232
Ripa d'Orcia . . . . .	7. —	174	173	42	131
Vivo d'Orcia . . . . .	11. —	229	281	82	149
Casenove . . . . .	11.500	649	582	469	113
Campiglia d'Orcia . . . . .	12. —	1106	1103	807	296
Bagno San Filippo . . . . .	18. —	300	296	130	166
Totale . . . . .	..	4914	4821	2568	2253
<b>Cetona</b>					
Cetona . . . . .	..	3484	3471	1582	1889
Piazzese . . . . .	9. —	1088	1095	341	754
Totale . . . . .	..	4572	4566	1923	2643
<b>Chianciano</b> . . . . .	..	2886	2870	1256	1614
<b>Chiusi</b> . . . . .	..	5974	6011	2155	3856
<b>Montepulciano</b>					
Montepulciano . . . . .	..	6288	6299	2930	3369
Gracciano . . . . .	6.340	1975	1966	311	1655
Abbadia . . . . .	8.440	2260	2247	526	1721
Acquaviva . . . . .	8.600	3102	3117	985	2132
Valiano . . . . .	14. —	1186	1196	474	722
Sant'Albino . . . . .	4.950	573	574	116	458
Totale . . . . .	..	15384	15399	5342	10057

<b>Plan Castagnajo</b> . . . . .	..	4432	4379	2923	1456
<b>Pienza</b>					
Pienza . . . . .	..	2730	2753	1207	1546
Monticchiello . . . . .	4.220	1106	1111	315	796
Totale . . . . .	..	3836	3864	1522	2342
<b>Radicefani</b>					
Radicefani . . . . .	..	2485	2495	1035	1460
Contignano . . . . .	12. —	539	548	178	370
Totale . . . . .	..	3027	3043	1213	1830
<b>San Casciano de' Bagni</b>					
San Casciano . . . . .	..	1286	1278	549	729
Celle . . . . .	6. —	1535	1528	770	758
Palazzone . . . . .	9. —	882	875	104	771
Figghine . . . . .	6. —	291	294	62	232
Totale . . . . .	..	3994	3975	1485	2490
<b>San Quirico d'Orcia</b>					
San Quirico . . . . .	..	1377	1347	1063	284
Fonte alla Vena . . . . .	0.500	594	593	38	555
Totale . . . . .	..	1971	1940	1101	839
<b>Sarteano</b>					
Sarteano . . . . .	..	4586	4463	1898	2565
Castiglioncello . . . . .	5.330	490	496	136	360
Totale . . . . .	..	5076	4959	2034	2925





TAVOLA I — POPOLAZIONE DEI COMUNI E FRAZIONI DI COMUNE.

Siena.

Censimento 1901.

COMUNI E FRAZIONI	Distanza dal centro Km.	POPOLAZIONE				COMUNI E FRAZIONI	Distanza dal centro Km.	POPOLAZIONE					
		residente o legale	presente o di fatto					residente o legale	presente o di fatto				
			in complesso	agglomerata	sparsa				in complesso	agglomerata	sparsa		
<b>Monticiano</b>													
Monticiano . . . . .	..	1580	1519	1168	351	San Donato . . . . .	5. —	995	987	54	933		
Scalvaia . . . . .	9. —	230	217	171	46	Santa Lucia . . . . .	2.500	1195	1209	80	1129		
Tocchi . . . . .	11. —	234	240	159	81	Totale . . . . .	..	10066	9848	3924	5924		
San Lorenzo . . . . .	12. —	371	374	331	43	<b>San Giovanni d'Asso</b>							
Iesa . . . . .	12.790	680	625	555	70	San Giovanni . . . . .	..	633	637	300	337		
Santo . . . . .	20. —	152	155	24	131	Montisi . . . . .	7. —	1055	1029	625	404		
Totale . . . . .	..	3247	3130	2408	722	Monterongriffoli . . . . .	3. —	1143	1148	192	956		
<b>Murlo</b>						Totale . . . . .	..	2831	2814	1117	1697		
* Vescovado . . . . .	..	1511	1535	946	589	<b>Siena</b>							
Casciano . . . . .	10. —	1596	1605	1209	396	{ * Città . . . . .	..	24545	25573	25573	..		
Totale . . . . .	..	3107	3140	2155	985	{ Sobborghi . . . . .	..	1022	1037	1037	..		
<b>Poggibonsi</b>						25567	26610	26610	..				
Poggibonsi . . . . .	..	7886	7794	4540	3254	Campagna . . . . .	..	1739	1745	..	1745		
Staggia . . . . .	6. —	2470	2442	815	1627	Totale . . . . .	..	27306	28355	26610	1745		
Totale . . . . .	..	10356	10236	5355	4881	<b>Sovicille</b>							
<b>Radda</b>						Sovicille . . . . .	..	1719	1719	417	1302		
Radda . . . . .	..	2158	2141	438	1703	Ancaiano . . . . .	5. —	1209	1193	461	732		
Volpaia . . . . .	6. —	1266	1261	151	1110	Tegonia . . . . .	7. —	721	765	183	582		
Totale . . . . .	..	3424	3402	589	2813	Rosia . . . . .	5. —	736	726	637	89		
<b>Radicondoli</b>						San Rocco a Pilli . . . . .	10. —	1918	1914	452	1462		
Radicondoli . . . . .	..	1598	1599	849	750	Torri . . . . .	6. —	679	672	269	403		
Belforte . . . . .	6. —	1136	1137	429	708	Brenna . . . . .	10. —	623	622	386	296		
Anqua . . . . .	13. —	1077	1089	41	1048	Orgia . . . . .	15. —	677	734	302	432		
Totale . . . . .	..	3811	3825	1319	2506	Totale . . . . .	..	8282	8345	3107	5238		
<b>Rapolano</b>						<b>TOTALE DEL CIRCONDARIO</b>	..	155529	156053	73145	82908		
Rapolano . . . . .	..	2936	2858	1116	1742								
Serre . . . . .	5. —	1982	1967	740	1227								
Totale . . . . .	..	4918	4825	1856	2969								
<b>San Gimignano</b>													
San Gimignano . . . . .	..	4060	3816	3341	475	<b>RIEPILOGO PER CIRCONDARI.</b>							
Ullignano . . . . .	7. —	1998	1993	282	1711	Montepulciano . . . . .	..	78345	77777	33048	44729		
Pancole . . . . .	5. —	1269	1296	130	1166	Siena . . . . .	..	155529	156053	73145	82908		
Fugnano . . . . .	3. —	549	547	37	510	<b>TOTALE DELLA PROVINCIA</b>	..	233874	233830	106193	127637		

TAVOLA I — POPOLAZIONE DEI COMUNI E FRAZIONI DI COMUNE.

Censimento 1901.

Siracusa.

COMUNI E FRAZIONI	Distanza dal centro Km.	POPOLAZIONE				COMUNI E FRAZIONI	Distanza dal centro Km.	POPOLAZIONE			
		residente o legale	presente o di fatto					residente o legale	presente o di fatto		
			in complesso	agglomerata	sparsa				in complesso	agglomerata	sparsa

PROVINCIA DI SIRACUSA.

Circondario di Modica.

<b>Biscari</b> . . . . .	..	3854	4250	3800	450
<b>Chiaromonte Gulfi</b> . . . . .	..	10548	10460	8941	1519
<b>Comiso</b> . . . . .	..	25837	21873	21873	..
<b>Giarratana</b> . . . . .	..	3728	3668	3615	53
<b>Modica</b> . . . . .	..	49951	48962	47546	1416
<b>Monterosso Almo</b>					
Monterosso . . . . .	..	5957	5838	5838	..
Montagna . . . . .	5. —	86	86	..	86
Chiusa Tremula . . . . .	7. —	56	56	..	56
Canalazzi . . . . .	10. —	44	44	..	44
Casesia . . . . .	9. —	47	47	..	47
<b>Totale</b> . . . . .	..	<b>6190</b>	<b>6071</b>	<b>5838</b>	<b>233</b>
<b>Pozzallo</b>					
Pozzallo . . . . .	..	6593	6258	6078	180
Sezione Mare . . . . .	..	..	5	5	..
<b>Totale</b> . . . . .	..	<b>6593</b>	<b>6263</b>	<b>6083</b>	<b>180</b>
<b>Ragusa</b>					
Ragusa . . . . .	..	32050	31497	30952	545
Mazzarelli . . . . .	24. —	403	403	393	10
Sezione Mare . . . . .	..	..	22	..	22
<b>Totale</b> . . . . .	..	<b>32453</b>	<b>31922</b>	<b>31345</b>	<b>577</b>
<b>Ragusa Inferiore</b>					
Ragusa Inferiore . . . . .	..	7810	7699	7673	26
Penninelli . . . . .	3. —	305	305	..	305
Santa Rosalia . . . . .	12. —	92	92	..	92
Santa Diego . . . . .	15. —	75	75	..	75
Picotta . . . . .	6. —	174	174	..	174
Bellocozzo . . . . .	22. —	205	205	..	205
<b>Totale</b> . . . . .	..	<b>8661</b>	<b>8550</b>	<b>7673</b>	<b>877</b>
<b>Santa Croce Camerina</b> . . . . .	..	6339	6227	6081	146
<b>Scicli</b>					
Scicli . . . . .	..	15917	15971	14778	1193
Donnalucata . . . . .	8. —	231	235	235	..
Sampieri . . . . .	10. —	72	71	71	..
<b>Totale</b> . . . . .	..	<b>16220</b>	<b>16277</b>	<b>15084</b>	<b>1193</b>
<b>Spaccaforno</b>					
Spaccaforno . . . . .	..	10701	10617	10617	..
Salmala . . . . .	4. —	16	16	..	16
Garzallo . . . . .	2. —	45	52	..	52
Senzagallo . . . . .	6. —	21	31	..	31
Scarsone . . . . .	5. —	49	51	..	51
<b>Totale</b> . . . . .	..	<b>10832</b>	<b>10767</b>	<b>10617</b>	<b>150</b>

Vittoria

Vittoria . . . . .	..	30832	30787	30086	701
Scoglitti . . . . .	13. —	1387	1364	1364	..
<b>Totale</b> . . . . .	..	<b>32219</b>	<b>32151</b>	<b>31450</b>	<b>701</b>
<b>TOTALE DEL CIRCONDARIO</b>	..	<b>213425</b>	<b>207441</b>	<b>199946</b>	<b>7495</b>

Circondario di Noto.

<b>Avola</b>					
Avola . . . . .	..	16301	16235	15826	409
Sezione Mare . . . . .	..	..	29	..	29
<b>Totale</b> . . . . .	..	<b>16301</b>	<b>16264</b>	<b>15826</b>	<b>438</b>
<b>Buccheri</b> . . . . .	..	5221	5204	5018	186
<b>Buscemi</b>					
Buscemi . . . . .	..	910	891	885	6
San Sebastiano . . . . .	0.300	709	710	699	11
San'Antonio . . . . .	0.400	742	764	738	26
Principe . . . . .	0.450	431	410	407	3
<b>Totale</b> . . . . .	..	<b>2792</b>	<b>2775</b>	<b>2729</b>	<b>46</b>
<b>Cassaro</b> . . . . .	..	2264	2265	2255	10
<b>Ferla</b> . . . . .	..	5378	5358	5358	..
<b>Noto</b> . . . . .	..	22284	22564	17145	5419
<b>Pachino</b>					
Pachino . . . . .	..	11122	10993	10941	52
Portopalo . . . . .	6. —	980	971	971	..
Marzamemi . . . . .	6. —	371	350	350	..
Sezione Mare . . . . .	7. —	..	62	..	62
<b>Totale</b> . . . . .	..	<b>12473</b>	<b>12376</b>	<b>12262</b>	<b>114</b>
<b>Palazzolo Acreide</b> . . . . .	..	15106	14840	14826	14
<b>Rosolini</b> . . . . .	..	10539	10462	9479	983
<b>TOTALE DEL CIRCONDARIO</b>	..	<b>92358</b>	<b>92108</b>	<b>84898</b>	<b>7210</b>

Circondario di Siracusa.

<b>Augusta</b>					
Augusta . . . . .	..	16159	15817	15155	662
Brucoli . . . . .	8. —	611	585	468	117
<b>Totale</b> . . . . .	..	<b>16770</b>	<b>16402</b>	<b>15323</b>	<b>779</b>

TAVOLA I — POPOLAZIONE DEI COMUNI E FRAZIONI DI COMUNE.

Siracusa-Sondrio.

Censimento 1901.

COMUNI E FRAZIONI	Distanza dal centro Km.	POPOLAZIONE				COMUNI E FRAZIONI	Distanza dal centro Km.	POPOLAZIONE			
		residente o legale	presente o di fatto					residente o legale	presente o di fatto		
			in complesso	agglomerata	sparsa				in complesso	agglomerata	sparsa
<b>Canicattini</b> . . . . .	..	8871	8856	8856	..	<b>Siracusa</b>					
<b>Carlentini</b>						Siracusa . . . . .	..	23250	23247	23247	..
Carlentini . . . . .	..	8146	8204	8093	111	Sant'Antonio . . . . .	1.500	1721	1837	586	1251
Pedagaggi . . . . .	20. —	458	457	457	..	Santa Lucia . . . . .	2.850	2381	2460	1437	1023
Totale . . . . .	..	8604	8661	8550	111	Belvedere . . . . .	9.600	1647	1660	1355	305
<b>Florida</b> . . . . .	..	12165	12067	11915	152	Cassibile . . . . .	15. —	791	794	390	404
<b>Francofonte</b> . . . . .	..	10046	10350	9712	638	Priolo . . . . .	15. —	2017	2032	1889	143
<b>Lentini</b>						Totale . . . . .	..	31807	32030	23904	3126
Lentini . . . . .	..	16307	16300	16300	..	<b>Solarino</b> . . . . .	..	3973	3953	3953	..
Colle del Giudice . . . . .	5. —	70	75	..	75	<b>Sortino</b> . . . . .	..	11154	11075	11075	..
Valsavoia . . . . .	12. —	133	103	..	163	<b>TOTALE DEL CIRCONDARIO</b>	..	128013	127958	122031	5927
Bevaio . . . . .	6. —	54	54	..	54						
Cateliceciardo . . . . .	12. —	55	55	..	55						
Forcito . . . . .	24. —	76	80	..	80						
Savonella . . . . .	24. —	26	27	..	27						
Callora . . . . .	30. —	34	35	..	35						
Piumefreddo . . . . .	24. —	72	72	..	72						
Castellana . . . . .	15. —	97	97	..	97						
Voghacassi . . . . .	18. —	66	66	..	66						
Marzano . . . . .	10. —	27	27	..	27						
Barbajanni . . . . .	12. —	12	12	..	12						
Ossena . . . . .	26. —	56	56	..	56						
Rosicone . . . . .	30. —	15	15	..	15						
Totale . . . . .	..	17100	17134	16300	834						
<b>Melilli</b>											
Melilli . . . . .	..	6692	6599	6462	137	<b>Modica</b> . . . . .	..	213425	207441	199946	7495
Villasmundo . . . . .	21. —	831	831	681	150	<b>Noto</b> . . . . .	..	92358	92108	84898	7210
Totale . . . . .	..	7523	7430	7143	287	<b>Siracusa</b> . . . . .	..	128013	127958	122031	5927
						<b>TOTALE DELLA PROVINCIA</b>	..	433796	427507	406875	20632

RIEPILOGO PER CIRCONDARI.

PROVINCIA DI SONDRIO.

Circondario unico di Sondrio.					Bema . . . . .				
<b>Albaredo per San Marco</b>					..	417	396	382	14
Albaredo . . . . .	..	369	326	326	..				
Case di Sapa . . . . .	0.200	166	148	148	..				
Totale . . . . .	..	535	474	474	..				
<b>Albosaggia</b>					<b>Berbenno di Valtellina</b>				
Albosaggia . . . . .	..	397	366	..	Berbenno . . . . .	..	688	638	636
Moja . . . . .	2. —	926	891	..	Polaggia . . . . .	1.500	1344	1283	1283
Torchione . . . . .	2.200	1300	1243	..	Regoledo . . . . .	1.500	479	485	485
Totale . . . . .	..	2623	2500	..	Monastero . . . . .	4.500	290	281	281
<b>Andalo</b> . . . . .	..	435	425	425	Maroggia . . . . .	5. —	244	241	241
<b>Ardenno</b>					Pedemonte . . . . .	4. —	259	249	218
Ardenno . . . . .	..	864	817	693	Totale . . . . .	..	3304	3177	3144
Gaggio . . . . .	2. —	283	259	178	<b>Bianzone</b>				
Masino . . . . .	1. —	384	517	470	Bianzone . . . . .	..	1072	950	877
Piazzalunga . . . . .	2. —	152	151	136	Bratta . . . . .	4. —	450	422	395
Biolo . . . . .	2. —	569	517	410	Piazzeda . . . . .	3. —	241	218	200
Cataeggio . . . . .	8. —	91	85	62	Totale . . . . .	..	1763	1590	1472
Totale . . . . .	..	2343	2345	1949	<b>Bormio</b> . . . . .	..	1953	1814	1793
					<b>Buglio in Monte</b> . . . . .	..	1312	1313	1211
					<b>Cajolo</b>				
					Cajolo . . . . .	..	1002	923	835
					San Bernardo . . . . .	2. —	328	300	105
					Totale . . . . .	..	1330	1223	940





TAVOLA I — POPOLAZIONE DEI COMUNI E FRAZIONI DI COMUNE.

Censimento 1901.

Sondrio.

COMUNI E FRAZIONI	Distanza dal centro Km.	POPOLAZIONE				COMUNI E FRAZIONI	Distanza dal centro Km.	POPOLAZIONE			
		residente o legale	presente o di fatto					residente o legale	presente o di fatto		
			in complesso	agglomerata	sparsa				in complesso	agglomerata	sparsa
<b>Montagna</b>					<b>Prata Comportaccio</b>						
* Piazza . . . . .	..	379	367	158	209	Prata . . . . .	..	297	274	..	274
Cà Paini . . . . .	1. —	389	350	186	164	Lottano . . . . .	2. —	312	276	..	276
Prada . . . . .	1.300	229	214	201	13	Stovano . . . . .	1.500	180	158	..	158
Madonnina . . . . .	1.050	157	152	59	93	Malaguardia . . . . .	3. —	113	184	..	184
Magini . . . . .	2.300	182	162	45	117	San Cassiano . . . . .	4. —	249	316	..	316
Bongiascia . . . . .	4. —	234	227	136	91	Porattina . . . . .	5. —	124	137	..	137
Vervio . . . . .	1.500	220	208	156	52	Totale . . . . .	..	1275	1295	..	1295
Zoia . . . . .	4. —	337	321	134	187	<b>Rasura . . . . .</b>	..	404	313	313	..
Perlungo . . . . .	4.500	208	200	162	38	<b>Rogolo . . . . .</b>	..	435	423	423	..
San Giovanni . . . . .	4.500	297	284	253	31	<b>Samolaco</b>					
Totale . . . . .	..	2632	2485	1490	995	* Sant'Andrea . . . . .	..	825	747	659	88
<b>Morbegno</b>						Somaggia . . . . .	3. —	329	333	230	103
Morbegno . . . . .	..	3558	3743	2025	1718	San Pietro . . . . .	2. —	766	678	580	98
Valle . . . . .	5. —	263	263	137	126	Totale . . . . .	..	1920	1758	1469	289
Arzo . . . . .	4. —	127	127	..	127	<b>San Giacomo e Filippo</b>					
Totale . . . . .	..	3948	4133	2162	1971	San Giacomo . . . . .	..	229	205	103	102
<b>Novate Mezzola</b>						Dalò . . . . .	4.800	99	81	81	..
Novate . . . . .	..	645	626	460	166	Sant'Antonio . . . . .	9. —	249	109	109	..
Campo . . . . .	2. —	300	330	297	33	Sommarovina . . . . .	6. —	221	139	113	26
Codera . . . . .	14. —	175	174	166	8	Olmo . . . . .	6.300	402	385	237	148
Totale . . . . .	..	1120	1130	923	207	San Bernardo . . . . .	6. —	227	205	43	162
<b>Pedesina . . . . .</b>	..	263	127	119	8	Gallivaggio . . . . .	4. —	294	200	164	36
<b>Pendolasco</b>						Totale . . . . .	..	1721	1324	850	474
* Pendolasco Bassa . . . . .	..	495	460	416	44	<b>Sernio</b>					
Id. Alta . . . . .	1. —	365	334	221	113	{ * Piazza . . . . .	..	262	232	232	..
Totale . . . . .	..	860	794	637	157	{ Sernio di Sotto . . . . .	..	194	162	162	..
<b>Piantedo . . . . .</b>	..	725	710	647	63			456	394	394	..
<b>Piateda</b>						Biolo . . . . .	0.300	246	219	219	..
* Boffetto . . . . .	..	574	551	501	53	Valchiosa . . . . .	0.700	97	90	90	..
Piateda . . . . .	7. —	678	643	558	85	Totale . . . . .	..	799	703	703	..
Valbona . . . . .	2. —	372	357	307	50	<b>Sondalo</b>					
Ambria, Vedello . . . . .	19. —	210	208	208	..	* Terra Maggiore . . . . .	..	570	543	488	55
Ai Molini, Santa Casa . . . . .	6. —	19	19	13	6	Terra Minore . . . . .	0.200	255	231	203	28
Totale . . . . .	..	1853	1781	1587	194	Bolladore . . . . .	0.640	136	140	115	25
<b>Piuro</b>						Taronno . . . . .	2.400	76	72	72	..
* Prosto . . . . .	..	609	586	336	250	Sant'Uolo . . . . .	2.040	58	53	41	12
Sant'Abbondio . . . . .	1.500	611	578	453	125	Montefelceto . . . . .	1.300	168	162	136	26
Santa Croce . . . . .	3. —	374	335	227	108	Sommacologna . . . . .	1.410	197	190	190	..
Savogno . . . . .	4.500	320	315	217	98	Migiondo . . . . .	1.800	182	175	175	..
Totale . . . . .	..	1914	1814	1233	581	Mondadizza . . . . .	2.500	408	385	385	..
<b>Ponte in Valtellina</b>						Le Prese . . . . .	5.250	306	298	298	..
Ponte . . . . .	..	1912	1913	1874	39	Frontale . . . . .	5.740	633	625	606	19
Sazzo . . . . .	3.950	613	611	151	460	Fumero . . . . .	7.240	188	186	186	..
Arigna . . . . .	14.400	691	689	108	581	Totale . . . . .	..	3177	3060	2895	165
Totale . . . . .	..	3216	3213	2133	1080	<b>Sondrio</b>					
<b>Postalesio . . . . .</b>	..	826	696	455	241	Sondrio . . . . .	..	4425	4897	4873	24
						Colda . . . . .	2. —	260	252	252	..
						Ponchiera . . . . .	2.600	738	733	731	2
						Mossini . . . . .	2.500	692	720	602	128
						Arquino . . . . .	4.720	258	250	238	12
						Sant'Anna . . . . .	3. —	502	490	458	32
						Triangia . . . . .	5.500	631	618	618	..
						Sassella . . . . .	3. —	201	201	197	4
						Totale . . . . .	..	7707	8171	7969	202





TAVOLA I — POPOLAZIONE DEI COMUNI E FRAZIONI DI COMUNE.

Censimento 1901.

Teramo.

COMUNI E FRAZIONI	Distanza dal centro Km.	POPOLAZIONE				COMUNI E FRAZIONI	Distanza dal centro Km.	POPOLAZIONE			
		residente o legale	presente o di fatto					residente o legale	presente o di fatto		
			in complesso	agglomerata	sparsa				in complesso	agglomerata	sparsa
<b>PROVINCIA DI TERAMO.</b>											
<b>Circondario di Penne.</b>											
<b>Alanno</b> . . . . .	..	4294	4312	1169	3143						
<b>Bacucco</b> . . . . .	..	2049	2001	477	1524						
<b>Basciano</b>											
Basciano . . . . .	..	584	580	466	114						
Sant'Agostino, San Marano, Portone, Colle Sant'Agostino, Ginestra . . . . .	1.500	759	754	290	464						
Santa Maria, Petronilla, Marroni, Guidotti . . . . .	2.500	762	753	248	505						
Totale . . . . .	..	2105	2087	1004	1083						
<b>Bisenti</b>											
Bisenti . . . . .	..	1202	1155	1053	102						
Troiano . . . . .	4. —	760	751	120	631						
Rufiano . . . . .	4. —	401	384	105	279						
Caioviano . . . . .	5. —	1219	1207	214	993						
Totale . . . . .	..	3582	3497	1492	2005						
<b>Brittoli</b> . . . . .											
1432	1382	401	981								
<b>Carpineto della Nora</b> . . . . .											
1432	1386	493	893								
<b>Castel Castagna</b>											
Castel Castagna . . . . .	..	808	780	380	400						
Ronzano . . . . .	4. —	502	467	115	352						
Totale . . . . .	..	1310	1247	495	752						
<b>Castellammare Adriatico</b>											
* Vittorio Emanuele . . . . .	..	4976	4911	4473	438						
Garibaldi . . . . .	2.300	1118	1104	95	1009						
Del Popolo . . . . .	3.400	553	555	52	502						
Cavour . . . . .	3.900	757	759	116	643						
Roma . . . . .	3.200	1522	1517	434	1083						
Totale . . . . .	..	8926	8846	5170	3676						
<b>Castiglione a Casauria</b> . . . . .											
2692	2561	1635	926								
<b>Castiglione Messer Raimondo</b>											
Castiglione Messer Raimondo . . . . .	..	2994	2979	827	2152						
Appignano . . . . .	5. —	595	586	211	375						
Totale . . . . .	..	3589	3565	1038	2527						
<b>Catignano</b> . . . . .											
2978	2916	1385	1531								
<b>Cepagatti</b>											
Cepagatti . . . . .	..	2226	2183	930	1253						
Vallemare . . . . .	5. —	791	785	172	613						
Villanova . . . . .	7. —	979	977	395	582						
Totale . . . . .	..	3996	3945	1497	2443						
<b>Cermignano</b>											
Cermignano . . . . .	..	1894	1885	379	1506						
Poggio delle Rose . . . . .	3.560	617	612	292	320						
Monte Gualtieri . . . . .	4.250	716	713	245	468						
Totale . . . . .	..	3227	3210	916	2294						
<b>Città Sant'Angelo</b>											
Città Sant'Angelo . . . . .	..	7372	7429	3100	4329						
Cipresso . . . . .	8. —	832	829	242	587						
Totale . . . . .	..	8204	8258	3342	4916						
<b>Civitaquana</b> . . . . .											
2379	2316	460	1856								
<b>Civitella Casanova</b>											
Civitella . . . . .	..	2345	2319	999	1320						
Vestea . . . . .	4. —	1552	1498	303	1195						
Celiera . . . . .	6. —	1360	1321	388	933						
Totale . . . . .	..	5257	5138	1690	3448						
<b>Collecervino</b>											
Collecervino . . . . .	..	1087	1065	815	250						
Barberi . . . . .	4. —	623	623	164	459						
Santa Lucia . . . . .	5. —	367	366	93	273						
Campotino . . . . .	5. —	741	741	152	589						
Materna . . . . .	1. —	583	583	72	511						
Cantonaccio . . . . .	1. —	295	295	39	256						
Totale . . . . .	..	3696	3673	1335	2338						
<b>Corvara</b> . . . . .											
1565	1464	438	1026								
<b>Cugnoli</b> . . . . .											
2167	2100	347	1753								
<b>Elice</b> . . . . .											
2026	2015	373	1642								
<b>Farindola</b>											
Farindola . . . . .	..	3303	3254	819	2435						
Villa Cupoli . . . . .	3. —	369	367	88	279						
Totale . . . . .	..	3672	3621	907	2714						
<b>Loreto Aprutino</b> . . . . .											
6768	6710	3149	3561								
<b>Montebello di Bertona</b> . . . . .											
1652	1650	503	1147								
<b>Montesilvano</b>											
Montesilvano . . . . .	..	2241	2225	393	1832						
Cappelle . . . . .	7. —	1355	1347	934	413						
Salino Mazzocco . . . . .	5. —	1366	1352	328	1024						
Totale . . . . .	..	4962	4924	1655	3269						
<b>Moscufo</b> . . . . .											
2408	2370	572	1798								
<b>Nocciano</b> . . . . .											
2052	2058	438	1620								
<b>Penna Sant'Andrea</b>											
Penna . . . . .	..	1126	1115	1115	..						
Capsano . . . . .	5. —	318	312	71	241						
Totale . . . . .	..	1444	1427	1186	241						

TAVOLA I — POPOLAZIONE DEI COMUNI E FRAZIONI DI COMUNE.

Teramo.

Censimento 1901.

COMUNI E FRAZIONI	Distanza dal centro Km.	POPOLAZIONE				COMUNI E FRAZIONI	Distanza dal centro Km.	POPOLAZIONE					
		residente o legale	presente o di fatto					residente o legale	presente o di fatto				
			in complesso	agglomerata	sparsa				in complesso	agglomerata	sparsa		
<b>Penne</b>													
Penne . . . . .	..	9545	9632	4337	5295	<b>Bellante</b> . . . . .	..	3462	3417	602	2815		
Roccafianadamo . . . . .	10. —	761	762	254	508	<b>Campii</b>							
Totale . . . . .	..	10326	10394	4591	5803	Campii . . . . .	..	1919	1923	1551	372		
<b>Pescosansonesco</b>						Morge . . . . .	2.500	532	531	331	200		
Pescosansonesco . . . . .	..	994	971	472	499	Pagannoni Superiori . . . . .	4. —	194	190	108	82		
Villa delle Grazie . . . . .	1. —	889	854	209	645	Pagannoni Inferiori . . . . .	4. —	296	290	87	203		
Totale . . . . .	..	1883	1825	681	1144	Pastinella . . . . .	4. —	224	229	88	141		
<b>Piarella</b>						Campiglio . . . . .	4. —	220	220	95	125		
Piarella . . . . .	..	5933	5927	2121	3806	Campovalano . . . . .	4. —	684	676	329	347		
Castellana . . . . .	10. —	601	614	..	614	Piancarani . . . . .	4. —	462	451	280	171		
Cerratina . . . . .	9. —	551	553	480	73	Guazzano . . . . .	5. —	666	644	490	154		
Totale . . . . .	..	7085	7094	2601	4493	Battaglia . . . . .	5. —	423	418	325	93		
<b>Picciano</b>						Collicelli . . . . .	5. —	132	129	116	13		
Picciano . . . . .	..	888	833	630	203	Roiano . . . . .	6. —	248	253	156	97		
Piccianello . . . . .	3.500	522	505	287	218	Boceto . . . . .	6. —	344	341	50	291		
Totale . . . . .	..	1410	1338	917	421	Cesena . . . . .	6. —	809	770	516	254		
<b>Pietranico</b> . . . . .	..	1457	1436	773	663	Molviano . . . . .	7. —	1275	1208	883	325		
<b>Rosciano</b>						Penna . . . . .	8. —	1091	1073	375	698		
Rosciano . . . . .	..	1617	1592	550	1042	Floriano . . . . .	9. —	703	692	199	553		
Oliveti . . . . .	6. —	581	579	327	252	<b>Totale</b> . . . . .	..	10222	10038	5919	4119		
San Giovanni . . . . .	7. —	485	475	377	98	<b>Canzano</b>							
Badessa . . . . .	9. —	439	436	330	106	Canzano . . . . .	..	1838	1797	313	1484		
Totale . . . . .	..	3122	3082	1584	1498	Valle Canzano . . . . .	3. —	434	425	279	146		
<b>Spoltore</b>						<b>Totale</b> . . . . .	..	2272	2222	592	1630		
Spoltore . . . . .	..	3639	3583	1552	2031	<b>Castellalto</b>							
Villa Santa Maria . . . . .	5. —	293	293	194	99	Castellalto . . . . .	..	659	660	169	491		
Caprara . . . . .	7. —	752	744	563	181	Guzzano . . . . .	2. —	244	244	135	109		
Villa Raspa . . . . .	8. —	271	271	197	74	Santa Lucia . . . . .	3. —	125	125	69	56		
Villa Cavaticchi . . . . .	9. —	290	291	33	258	Villa Molino . . . . .	3. —	133	133	68	65		
Totale . . . . .	..	5245	5182	2539	2643	Gianforte . . . . .	3. —	178	178	59	119		
<b>Torre de' Passeri</b> . . . . .	..	3269	3198	2925	273	Montepietro . . . . .	3. —	253	253	52	201		
<b>Vicoli</b>						Torre . . . . .	4. —	349	349	108	241		
Vicoli . . . . .	..	166	162	162	..	Zaccheo . . . . .	5. —	147	147	70	77		
Colle . . . . .	1. —	275	269	162	107	Castelbasso . . . . .	6. —	1120	1117	286	831		
Pietre . . . . .	1.500	183	177	42	135	San Cipriano . . . . .	9. —	167	167	68	99		
De Contra . . . . .	2. —	405	405	167	238	<b>Totale</b> . . . . .	..	3375	3373	1084	2289		
Totale . . . . .	..	1029	1013	533	460	<b>Castelli</b>							
<b>TOTALE DEL CIRCONDARIO</b>	..	124690	123241	50711	72530	Castelli . . . . .	..	1796	1770	850	920		
						Colli . . . . .	4. —	141	131	84	47		
						Rossi . . . . .	4. —	315	289	203	86		
						Palombara . . . . .	5. —	286	278	85	183		
						Colledara . . . . .	5. —	382	368	196	172		
						Acquaviva . . . . .	5. —	59	58	53	5		
						Bevaro . . . . .	8. —	740	700	129	571		
						<b>Totale</b> . . . . .	..	3719	3594	1610	1984		
						<b>Castiglione della Valle</b>							
						Castiglione . . . . .	..	160	157	116	41		
						Colledara . . . . .	3. —	764	725	564	161		
						Illi . . . . .	3. —	187	185	140	45		
						Bascianella . . . . .	4. —	452	436	352	84		
						Ornano Grande . . . . .	5. —	915	881	730	151		
						Petto . . . . .	7. —	539	527	326	201		
						<b>Totale</b> . . . . .	..	3017	2911	2228	683		
						<b>Castilenti</b>							
						Castilenti . . . . .	..	1317	1287	448	839		
						San Romualdo . . . . .	4.020	712	683	63	620		
						<b>Totale</b> . . . . .	..	2029	1970	511	1459		
						<b>Cellino Atanasio</b>							
						Cellino . . . . .	..	3109	3117	601	2516		
						Scorrano . . . . .	6. —	660	655	85	570		
						<b>Totale</b> . . . . .	..	3769	3772	686	3086		

Circondario di Teramo.

<b>Ancarano</b> . . . . .	..	1820	1816	543	1273
<b>Atri</b>					
Atri . . . . .	..	10229	10134	4278	5856
Casoli . . . . .	12.230	1260	1240	476	764
Santa Margherita . . . . .	8.430	964	959	268	691
San Giacomo . . . . .	8.190	1116	1115	180	935
<b>Totale</b> . . . . .	..	13569	13448	5202	8246

TAVOLA I — POPOLAZIONE DEI COMUNI E FRAZIONI DI COMUNE.

Teramo.

Censimento 1901.

COMUNI E FRAZIONI	Distanza dal centro Km.	POPOLAZIONE				COMUNI E FRAZIONI	Distanza dal centro Km.	POPOLAZIONE						
		residente o legale	presente o di fatto					residente o legale	presente o di fatto					
			in complesso	agglomerata	sparsa				in complesso	agglomerata	sparsa			
<b>Civitella del Tronto</b>														
Civitella . . . . .	..	1432	1379	887	492	Fano Adriano . . . . .	..	747	540	503	37			
Ponzano . . . . .	4. —	721	706	176	530	Moreni . . . . .	1. —	265	185	169	25			
Borrano . . . . .	5. —	717	716	170	546	Cerqueto . . . . .	6. —	591	560	531	29			
Sant'Andrea . . . . .	2. —	676	675	223	452	Totale . . . . .	..	1603	1285	1194	91			
Passo . . . . .	8. —	416	404	91	313									
Piano Risteccio . . . . .	6. —	227	223	141	82	<b>Giulianova</b>								
Rocca Santa Felicità . . . . .	5. —	508	507	81	426	Giulianova . . . . .	..	4493	4499	2554	1945			
Rocca San Nicola . . . . .	6. —	120	116	83	33	Spiaggia . . . . .	0.900	1169	1159	745	414			
Rocca Ischiano . . . . .	7. —	197	212	121	91	Case di Trento . . . . .	2. —	1815	1800	29	1771			
Ripa Bassa . . . . .	9. —	214	207	140	67	Totale . . . . .	..	7477	7458	3328	4130			
Ripa di Mezzo . . . . .	9. —	219	219	219	..									
Ripa Alta . . . . .	10. —	210	206	206	..	<b>Isola del Gran Sasso d'Italia</b>								
Fucignano . . . . .	8. —	229	224	141	83	Isola del Gran Sasso	..	1121	1088	751	337			
Valle Sant'Angelo . . . . .	12. —	172	169	90	79	Pacciano . . . . .	1. —	43	43	28	15			
Pagliariccio . . . . .	14. —	135	133	76	57	Cesa di Francia . . . . .	1. —	196	192	114	78			
Cornacchiano . . . . .	13. —	297	284	250	34	Colliberti . . . . .	1. —	367	364	211	153			
Lempa . . . . .	9. —	652	628	365	263	Piano . . . . .	1. —	88	88	68	20			
Collebigliano . . . . .	14. —	310	300	149	151	Pretara . . . . .	3. —	385	359	264	95			
Cerqueto . . . . .	16. —	460	418	385	33	Cerisetò . . . . .	3. —	227	225	196	29			
Piano San Pietro . . . . .	15. —	208	191	142	49	San Pietro . . . . .	3. —	375	366	348	18			
Collevirù . . . . .	16. —	262	247	103	144	Frisoni . . . . .	4. —	71	71	37	34			
Gabiano . . . . .	17. —	276	259	213	46	Collalto . . . . .	4. —	42	42	42	..			
Favale . . . . .	9. —	532	531	161	370	Trignano . . . . .	4. —	260	259	137	122			
Lucignano . . . . .	7. —	394	384	97	287	San Massimo . . . . .	4. —	378	369	181	188			
Totale . . . . .	..	9584	9338	4710	4628	Capsano . . . . .	4. —	174	170	74	96			
<b>Colonnella . . . . .</b>		5863	5824	815	5009	Cerchiara . . . . .	4. —	484	482	444	38			
<b>Controguerra . . . . .</b>		3247	3234	471	2763	Forca di Valle . . . . .	4. —	338	319	253	66			
<b>Corropoli . . . . .</b>		4311	4303	986	3317	Fano a Corno . . . . .	5. —	308	298	266	32			
<b>Cortino</b>						Casale San Nicola . . . . .	7. —	152	146	146	..			
Padula . . . . .	..	511	386	386	..	Totale . . . . .	..	5009	4881	3560	1321			
* Pagliaroli . . . . .	11. —	88	80	57	23									
Macchia Tornella . . . . .	1. —	209	152	152	..	<b>Montefino</b>								
Lame . . . . .	4. —	135	119	119	..	Montefino . . . . .	..	1163	1151	307	844			
Vernesca . . . . .	5. —	32	28	28	..	Bozza . . . . .	7. —	622	614	245	369			
Piano Fiumato . . . . .	6. —	59	51	51	..	Totale . . . . .	..	1785	1765	552	1213			
Pezzele . . . . .	7. —	45	39	39	..									
Caiano . . . . .	7. —	41	40	40	..	<b>Montepagano</b>								
Agnoia . . . . .	8. —	38	32	32	..	Montepagano . . . . .	..	3211	3213	727	2486			
Altovia . . . . .	8. —	80	54	54	..	Cologna . . . . .	6.250	2112	2115	336	1779			
Cortino . . . . .	9. —	251	188	188	..	Rosburgo . . . . .	7.500	2124	2122	1214	908			
Comignano . . . . .	9. —	102	94	94	..	Totale . . . . .	..	7447	7450	2277	5173			
Servillo . . . . .	10. —	74	70	70	..									
Elce . . . . .	10. —	201	192	171	21	<b>Montorio al Vomano</b>								
Colle Gileseo . . . . .	12. —	66	62	62	..	Montorio . . . . .	..	2865	2858	2227	631			
Casagrega . . . . .	13. —	111	109	103	6	Fajano . . . . .	2.500	263	260	193	67			
Casanova . . . . .	14. —	211	203	181	22	Colledonico . . . . .	3. —	297	293	61	172			
Faieto . . . . .	15. —	253	253	185	68	Collevecchio . . . . .	3. —	639	646	180	466			
Totale . . . . .	..	2507	2152	2012	140	Vallevaccaro . . . . .	7.200	554	553	85	468			
<b>Crognaleto</b>						Crognaleto . . . . .	6. —	142	122	122	133			
* Nerito . . . . .	..	690	541	409	132	Cervano . . . . .	5.400	192	135	135	..			
Tottea . . . . .	2.400	662	381	381	..	Piano Vomano . . . . .	5. —	247	197	197	..			
Alvi . . . . .	4.400	301	155	155	..	Senarica . . . . .	4.400	267	210	210	..			
Frattoli . . . . .	4.700	226	136	136	..	Macchia Vomano . . . . .	9.800	221	220	220	..			
Cesacastina . . . . .	7. —	494	381	381	..	Ajello con Figliola . . . . .	9. —	191	190	190	..			
Vallevaccaro . . . . .	7.200	228	120	120	..	San Giorgio . . . . .	10.800	311	311	311	..			
Crognaleto . . . . .	6. —	142	122	122	..	Poggio Umbricchio con Santa Croce . . . . .	9.400	434	426	426	..			
Cervano . . . . .	5.400	192	135	135	..	Totale . . . . .	..	4596	3525	3393	132			
Piano Vomano . . . . .	5. —	247	197	197	..									
Senarica . . . . .	4.400	267	210	210	..	<b>Montorio al Vomano</b>								
Macchia Vomano . . . . .	9.800	221	220	220	..	Montorio . . . . .	..	2865	2858	2227	631			
Ajello con Figliola . . . . .	9. —	191	190	190	..	Fajano . . . . .	2.500	263	260	193	67			
San Giorgio . . . . .	10.800	311	311	311	..	Colledonico . . . . .	3. —	297	293	61	172			
Poggio Umbricchio con Santa Croce . . . . .	9.400	434	426	426	..	Collevecchio . . . . .	3. —	639	646	180	466			
Totale . . . . .	..	4596	3525	3393	132	Vallevaccaro . . . . .	7.200	554	553	85	468			
						Crognaleto . . . . .	6. —	142	122	122	133			
						Cervano . . . . .	5.400	192	135	135	..			
						Piano Vomano . . . . .	5. —	247	197	197	..			
						Senarica . . . . .	4.400	267	210	210	..			
						Macchia Vomano . . . . .	9.800	221	220	220	..			
						Ajello con Figliola . . . . .	9. —	191	190	190	..			
						San Giorgio . . . . .	10.800	311	311	311	..			
						Poggio Umbricchio con Santa Croce . . . . .	9.400	434	426	426	..			
						Totale . . . . .	..	7761	7734	4758	2976			
						<b>Fano Adriano . . . . .</b>								
						Fano Adriano . . . . .	..	747	540	503	37			
						Moreni . . . . .	1. —	265	185	169	25			
						Cerqueto . . . . .	6. —	591	560	531	29			
						Totale . . . . .	..	1603	1285	1194	91			
						<b>Giulianova</b>								
						Giulianova . . . . .	..	4493	4499	2554	1945			
						Spiaggia . . . . .	0.900	1169	1159	745	414			
						Case di Trento . . . . .	2. —	1815	1800	29	1771			
						Totale . . . . .	..	7477	7458	3328	4130			
						<b>Isola del Gran Sasso d'Italia</b>								
						Isola del Gran Sasso	..	1121	1088	751	337			
						Pacciano . . . . .	1. —	43	43	28	15			
						Cesa di Francia . . . . .	1. —	196	192	114	78			
						Colliberti . . . . .	1. —	367	364	211	153			
						Piano . . . . .	1. —	88	88	68	20			
						Pretara . . . . .	3. —	385	359	264	95			
						Cerisetò . . . . .	3. —	227	225	196	29			
						San Pietro . . . . .	3. —	375	366	348	18			
						Frisoni . . . . .	4. —	71	71	37	34			
						Collalto . . . . .	4. —	42	42	42	..	</		

TAVOLA I — POPOLAZIONE DEI COMUNI E FRAZIONI DI COMUNE.

Teramo.

Censimento 1901.

COMUNI E FRAZIONI	Distanza dal centro Km.	POPOLAZIONE				COMUNI E FRAZIONI	Distanza dal centro Km.	POPOLAZIONE			
		residente o legale	presente o di fatto					residente o legale	presente o di fatto		
			in complesso	agglomerata	sparsa				in complesso	agglomerata	sparsa
<b>Morro d'Oro</b> . . . . .	..	2867	2856	479	2377	San Pietro . . . . .	10. —	542	542	424	118
<b>Mosciano Sant'Angelo</b>						Garrano . . . . .	8. —	229	230	157	73
Mosciano . . . . .	..	5059	5030	1344	3686	Gesso . . . . .	7. 700	140	137	101	36
Montone . . . . .	4. —	1860	1872	151	1721	Magnanella . . . . .	7. 900	205	203	188	15
Ripattoni . . . . .	13. —	1382	1379	226	1153	Collecarauno . . . . .	6. 950	99	100	100	..
Totale . . . . .	..	8301	8281	1721	6560	Ripa . . . . .	7. —	349	343	247	96
<b>Mutignano</b>						Rocciano . . . . .	8. —	198	201	119	82
Mutignano . . . . .	..	1571	1518	672	846	Frondarola . . . . .	8. —	785	785	573	212
Villa Filiani . . . . .	5. 500	425	420	65	355	Spiano . . . . .	8. —	269	268	111	157
Totale . . . . .	..	1996	1938	737	1201	Rapino . . . . .	13. —	311	312	134	178
<b>Nereto</b> . . . . .	..	3457	3403	1497	1906	Forcella . . . . .	12. —	1185	1172	428	744
<b>Notaresco</b>						Caprafico . . . . .	11. —	413	411	84	327
Notaresco . . . . .	..	2647	2614	1179	1485	Cerreto . . . . .	11. —	283	280	70	210
Guardia Vomano . . . . .	7. —	1548	1530	311	1219	Poggiocono . . . . .	11. —	276	277	221	56
Grasciano . . . . .	5. —	874	873	29	844	Nepezzano . . . . .	8. —	1094	1092	423	669
Totale . . . . .	..	5069	5017	1519	3498	Colle Santa Maria . . . . .	11. —	435	425	232	143
<b>Pietracamela</b>						Valle Sant'Atto . . . . .	8. —	541	541	394	207
Pietracamela . . . . .	..	1162	1131	1131	..	Totale . . . . .	..	24091	24563	15743	8820
Intermesoli . . . . .	3. —	453	397	397	..	<b>Torano Nuovo</b> . . . . .	..	2039	2018	442	1576
Totale . . . . .	..	1615	1528	1528	..	<b>Torricella Sicura</b>					
<b>Rocca Santa Maria</b> . . . . .	..	1649	1585	..	1585	* Torricella Romana . . . . .	..	307	307	283	24
<b>Sant'Egidio alla Vibrata</b>						Torricella Sicura . . . . .	0. 150	162	161	130	31
Sant'Egidio . . . . .	..	2372	2340	474	1866	Torricella Scarpona . . . . .	0. 200	366	363	231	132
Faraone . . . . .	4. —	941	922	132	790	Santa Chiara . . . . .	0. 700	79	79	46	33
Totale . . . . .	..	3313	3262	606	2656	Piano Grande . . . . .	0. 800	243	244	198	46
<b>Sant'Omero</b>						Tofo . . . . .	0. 850	127	128	92	36
Sant'Omero . . . . .	..	1876	1866	672	1194	Morricone . . . . .	0. 880	82	84	53	31
Garrufo . . . . .	5. —	683	694	166	528	Tizzano . . . . .	3. —	189	195	121	74
Case Alte . . . . .	2. —	705	705	151	554	Antanemuccio . . . . .	3. 500	84	83	83	..
Poggiomorello . . . . .	9. —	1209	1207	158	1049	Prognetto . . . . .	4. —	45	45	45	..
Totale . . . . .	..	4473	4472	1147	3325	Costumi . . . . .	6. 200	71	73	25	48
<b>Silvi</b>						Casanova . . . . .	7. 900	94	92	71	21
Silvi . . . . .	..	2189	2145	941	1204	Joanella . . . . .	7. 800	198	199	199	..
Marina . . . . .	1. 200	1996	1984	427	1557	Popolo . . . . .	8. —	137	137	120	17
Totale . . . . .	..	4185	4129	1368	2761	Colle Sansonesco . . . . .	8. 200	53	56	39	17
<b>Teramo</b>						San Felice . . . . .	8. 900	157	157	131	26
Teramo . . . . .	..	10508	11044	9790	1254	Borgonovo . . . . .	8. 400	113	111	111	..
Viola . . . . .	4. —	1456	1466	179	1287	Santo Stefano . . . . .	8. 500	143	144	113	31
Rupo . . . . .	7. —	307	307	190	117	Poggio Rattieri . . . . .	10. —	198	198	150	48
Putignano . . . . .	6. —	298	293	131	162	Ginepri . . . . .	11. —	107	107	87	20
Castagneto . . . . .	6. —	373	372	224	148	Pastignano . . . . .	11. 900	108	108	68	40
Cavuccio . . . . .	7. —	717	707	175	532	Abetemozzo . . . . .	15. —	135	135	117	18
Miano . . . . .	10. —	1492	1486	526	960	Riccio . . . . .	15. 500	80	80	53	27
San Vittorino . . . . .	11. —	489	484	135	349	Corvacchiano . . . . .	16. —	84	84	82	22
Colleaterrato . . . . .	4. 500	724	724	197	527	Magliano . . . . .	16. 100	164	159	99	60
Colleminuccio . . . . .	10. —	373	361	200	161	Poggio Valle . . . . .	16. 200	171	174	141	33
						Valle Piola . . . . .	16. 400	117	117	86	31
						Totale . . . . .	..	3814	3820	2954	866
						<b>Tortoreto</b> . . . . .	..	4970	4936	664	4272
						<b>Tossicia</b>					
						Tossicia . . . . .	..	622	617	483	134
						Ohiarino . . . . .	5. —	336	324	121	203
						Flammignano . . . . .	3. —	185	183	143	40
						Aquilano . . . . .	6. —	214	210	182	28
						Alzano . . . . .	3. —	59	58	31	27
						Case di Renzo . . . . .	4. —	114	107	107	..
						Case di Cola, Case Pa-					
						lozza, Garisciano . . . . .	5. —	158	148	148	..
						Paduli . . . . .	4. —	147	146	146	..
						Morelli . . . . .	4. —	146	141	70	71
						Azzinano . . . . .	5. —	132	132	126	6
						Piandilago . . . . .	4. —	26	26	26	..
						Corelli . . . . .	4. —	31	31	31	..
						Pastino . . . . .	3. —	42	42	42	..
						Tozzanella e Poggio . . . . .	4. —	172	171	171	..
						Valle Jancra . . . . .	3. —	42	42	42	..
						Totale . . . . .	..	2426	2378	1869	509

TAVOLA I — POPOLAZIONE DEI COMUNI E FRAZIONI DI COMUNE.

Censimento 1901.

Teramo-Torino.

COMUNI E FRAZIONI	Distanza dal centro Km.	POPOLAZIONE				COMUNI E FRAZIONI	Distanza dal centro Km.	POPOLAZIONE					
		residente o legale	presente o di fatto					residente o legale	presente o di fatto				
			in complesso	agglomerata	sparsa				in complesso	agglomerata	sparsa		
<b>Valle Castellana</b>													
* Pascellata . . . . .	..	184	159	157	2	Settecerri . . . . .	23. —	133	131	97	34		
Ceraso . . . . .	2. —	113	98	98	..	San Vito . . . . .	26. —	807	736	722	14		
Vallefara . . . . .	2. —	82	72	72	..	Cesano . . . . .	30. —	133	130	122	8		
Rio di Lame . . . . .	4. —	47	37	37	..	Santa Ruffina . . . . .	31. —	13	13	13	..		
Fornisco . . . . .	5. —	123	115	115	..	Cerquito . . . . .	32. —	111	108	108	..		
Coronelle . . . . .	4. —	157	137	137	..	Villafranca . . . . .	33. —	96	94	87	7		
Capolattera . . . . .	8. —	62	60	60	..	<b>Totale . . . . .</b>	<b>..</b>	<b>4789</b>	<b>4507</b>	<b>4330</b>	<b>177</b>		
Piano Annunziata . . . . .	9. —	59	56	56	..	<b>TOTALE DEL CIRCONDARIO</b>	<b>..</b>	<b>187498</b>	<b>184203</b>	<b>83637</b>	<b>100566</b>		
Colle . . . . .	9. —	53	52	52	..								
Mattere . . . . .	9. —	88	88	88	..								
Prevenisco . . . . .	9. —	104	98	98	..								
Stivigliano . . . . .	11. —	44	41	41	..								
Vallepezzata . . . . .	10. —	153	143	143	..								
Vallenquina . . . . .	13. —	76	77	59	18								
Basto . . . . .	11. —	144	143	133	10								
Valloni . . . . .	15. —	49	47	47	..								
Olmeto . . . . .	17. —	115	112	112	..								
Valzo . . . . .	19. —	41	42	42	..								
Vignatico . . . . .	21. —	52	52	52	..								
Pizzo . . . . .	15. —	11	11	11	..								
Corvino . . . . .	15. —	43	43	34	9								
Laturò . . . . .	20. —	107	96	91	5								
Leofara . . . . .	16. —	207	212	199	13	<b>Penne . . . . .</b>	<b>..</b>	<b>124690</b>	<b>123241</b>	<b>50711</b>	<b>72530</b>		
Morrice . . . . .	18. —	173	138	138	..	<b>Teramo . . . . .</b>	<b>..</b>	<b>187498</b>	<b>184203</b>	<b>83637</b>	<b>100566</b>		
Casanova . . . . .	20. —	33	27	24	3	<b>TOTALE DELLA PROVINCIA</b>	<b>..</b>	<b>312188</b>	<b>307444</b>	<b>134348</b>	<b>173096</b>		
Pietralta . . . . .	16. —	450	435	435	..								
Collegrato . . . . .	21. —	141	136	132	4								
Macchia da Sole . . . . .	16. —	238	231	210	21								
Serra . . . . .	23. —	50	46	26	20								
Lepora . . . . .	23. —	40	40	31	9								

RIEPILOGO PER CIRCONDARI.

PROVINCIA DI TORINO.

Circondario di Aosta.

<b>Allain</b>					
Villa . . . . .	..	255	259	199	60
* Quartier Dessous . . . . .	3. —	251	252	..	252
Côta . . . . .	4. —	188	184	..	184
<b>Totale . . . . .</b>	<b>..</b>	<b>694</b>	<b>695</b>	<b>199</b>	<b>496</b>
<b>Antey-Saint-André</b>					
Antey-Saint-André . . . . .	..	275	269	143	126
Piernaz . . . . .	3. 500	261	251	121	130
Cerian . . . . .	2. 500	299	253	63	190
Trois Villes . . . . .	4. —	239	231	52	179
<b>Totale . . . . .</b>	<b>..</b>	<b>1074</b>	<b>1004</b>	<b>379</b>	<b>625</b>
<b>Aosta</b>					
Aosta La Città . . . . .	..	3517	3666	3622	44
Borgo Sant'Orso . . . . .	..	2142	2190	2051	139
Sobborgo Santo Stefano . . . . .	..	442	514	193	321
Porossan . . . . .	3. —	412	466	359	107
Saint-Martin . . . . .	3. 500	126	128	86	42
Arpille . . . . .	3. 500	314	314	272	42
Signaye . . . . .	2. 500	335	335	311	24
Excenex . . . . .	4. —	266	262	245	17
<b>Totale . . . . .</b>	<b>..</b>	<b>7554</b>	<b>7875</b>	<b>7139</b>	<b>736</b>

<b>Arnaz</b>					
* Ville-Prouves . . . . .	..	555	526	509	17
Arnaz le Vieux e Barme Traversa . . . . .	2. —	626	592	347	245
Echallod Inferiore e Superiore . . . . .	3. —	343	352	..	352
	2. —	195	183	..	183
<b>Totale . . . . .</b>	<b>..</b>	<b>1719</b>	<b>1653</b>	<b>856</b>	<b>797</b>
<b>Arvier</b>					
Arvier . . . . .	1. —	128	129	199	..
Leverogne . . . . .	..	221	218	218	..
Fournier e Mecosse . . . . .	1.150	30	29	29	..
La Crête . . . . .	1. 500	52	51	51	..
Verney . . . . .	2. —	41	41	41	..
Garin . . . . .	0. 500	7	7	7	..
Rochefort . . . . .	1. —	78	77	77	..
La Ravoire . . . . .	2. —	81	78	78	..
Petit Haury . . . . .	4. —	35	36	36	..
Grand Haury . . . . .	9. —	66	67	67	..
Chamençon . . . . .	11. —	11	11	11	..
Roset e Ressa . . . . .	14. —	7	7	7	..
Planaval . . . . .	14. —	88	87	87	..
<b>Totale . . . . .</b>	<b>..</b>	<b>845</b>	<b>838</b>	<b>838</b>	<b>..</b>
<b>Avisè . . . . .</b>	<b>..</b>	<b>532</b>	<b>512</b>	<b>297</b>	<b>215</b>
<b>Ayas</b>					
* Antagnod, Lignod, Bisous, Magnechoulaz, Pilaz, Perriase, Corbet, Cornu, Maytère, Trochay . . . . .	..	1001	930	875	55



TAVOLA I — POPOLAZIONE DEI COMUNI E FRAZIONI DI COMUNE.

Censimento 1901.

Torino.

COMUNI E FRAZIONI	Distanza dal centro Km.	POPOLAZIONE				COMUNI E FRAZIONI	Distanza dal centro Km.	POPOLAZIONE						
		residente o legale	presente o di fatto					residente o legale	presente o di fatto					
			in complesso	agglomerata	sparsa				in complesso	agglomerata	sparsa			
<b>Etroubles</b>														
Etroubles .....	..	413	409	409	..	724	706	706	..	..	..	..	..	..
Envers .....	2. —	155	152	..	152	221	222	192	..	30	..	..	..	..
Côta .....	2. —	277	270	..	270	59	58	58	..	..	..	..	..	..
<b>Totale</b> .....	..	<b>845</b>	<b>831</b>	<b>409</b>	<b>422</b>	<b>1004</b>	<b>986</b>	<b>956</b>	<b>30</b>	<b>30</b>	..	..	..	..
<b>Fénis</b>														
* Croset .....	..	570	533	533	..	395	390	201	189	189	..	..	..	..
Barche .....	1. —	577	526	523	3	68	65	65	..	..	..	..	..	..
Sapin .....	1. —	594	529	22	507	..	..	..	..	..	..	..	..	..
<b>Totale</b> .....	..	<b>1741</b>	<b>1588</b>	<b>1078</b>	<b>510</b>	<b>463</b>	<b>455</b>	<b>266</b>	<b>189</b>	<b>189</b>	..	..	..	..
<b>Fontainemore</b>														
Fontainemore .....	..	307	307	148	159	* Brignon .....	..	187	111	111	..	..	..	..
Envers .....	5. —	683	681	..	681	0.500	85	75	75	..	..	..	..	..
Endroit .....	5. —	271	255	..	255	0.500	53	44	44	..	..	..	..	..
<b>Totale</b> .....	..	<b>1261</b>	<b>1243</b>	<b>148</b>	<b>1095</b>	0.500	40	39	39	..	..	..	..	..
<b>Gignod</b>														
Gignod .....	..	635	561	529	32	<b>La-Salle</b>								
Bas Gignod .....	3.500	244	222	217	5	La-Salle .....	..	396	393	393	..	..	..	..
Planet .....	4.500	331	280	261	19	Croix-des Prés .....	0.500	92	88	68	..	20	..	..
Buthier .....	5. —	259	202	180	22	Le Pont .....	0.800	94	81	84	..	..	..	..
<b>Totale</b> .....	..	<b>1469</b>	<b>1265</b>	<b>1187</b>	<b>78</b>	L'Écours .....	0.600	72	73	73	..	..	..	..
<b>Gressan</b>						Echarliod .....	1.200	167	162	162	..	..	..	..
Gressan .....	..	851	840	777	63	Châtelair .....	1.700	72	69	69	..	..	..	..
Chevrot .....	2. —	155	154	108	51	Chabodoy .....	1.800	134	126	126	..	..	..	..
<b>Totale</b> .....	..	<b>1006</b>	<b>994</b>	<b>880</b>	<b>114</b>	Le Villair .....	2. —	100	99	99	..	..	..	..
<b>Gréssoney-la-Trinité</b>						Albetteys .....	2.100	40	37	37	..	..	..	..
Gressoney-la-Trinité ..	..	76	74	38	36	Cottin .....	2.200	30	29	29	..	..	..	..
Orsia .....	2.500	76	67	..	67	Le Villaret .....	2.500	105	106	99	7	..	..	..
Ciafal .....	6. —	15	17	..	17	Derby .....	3.200	194	191	191	..	..	..	..
<b>Totale</b> .....	..	<b>167</b>	<b>158</b>	<b>38</b>	<b>120</b>	Charvaz .....	3.200	63	61	61	..	..	..	..
<b>Gressoney-Saint-Jean</b> ..	..	<b>949</b>	<b>787</b>	<b>232</b>	<b>555</b>	Villarison .....	3.100	67	61	61	..	..	..	..
<b>Hône</b>						Remondey .....	3.300	48	42	42	..	..	..	..
* Vareina .....	..	687	677	513	164	Challancin .....	3.300	90	90	90	..	..	..	..
Clevaz .....	0.500	316	317	194	123	Grassey .....	3.800	33	33	33	..	..	..	..
<b>Totale</b> .....	..	<b>1003</b>	<b>994</b>	<b>707</b>	<b>287</b>	Cheverel .....	3.800	107	106	106	..	..	..	..
<b>Introd</b>						Morge .....	4.700	109	113	113	..	..	..	..
* Plan Introd .....	..	287	217	213	4	<b>La-Thuille</b>								
Villes-Dessous .....	1. —	141	134	134	..	La-Thuille .....	..	183	212	212	..	..	..	..
Bullet .....	1. —	66	62	62	..	Levante .....	1. —	269	269	252	..	..	..	..
Villes-Dessus .....	1. —	282	247	247	..	Ponente .....	1. —	256	254	237	..	..	..	..
Tache .....	3. —	76	64	64	..	<b>Totale</b> .....	..	<b>708</b>	<b>735</b>	<b>701</b>	<b>34</b>	..	..	..
Chevrère .....	5. —	58	52	52	..	<b>Lillianes</b>								
Combes .....	6. —	90	83	83	..	Lillianes .....	..	402	399	307	92	..	..	..
<b>Totale</b> .....	..	<b>950</b>	<b>859</b>	<b>855</b>	<b>4</b>	Mattet .....	1.750	121	115	97	18	..	..	..
<b>Issime</b>						Suc .....	1.750	78	80	63	17	..	..	..
* Issime San Giacomo ..	..	776	697	185	512	Riasseau .....	2. —	313	290	237	53	..	..	..
Issime San Michele ..	3.700	841	789	258	531	<b>Totale</b> .....	..	<b>914</b>	<b>884</b>	<b>704</b>	<b>180</b>	..	..	..
<b>Totale</b> .....	..	<b>1617</b>	<b>1486</b>	<b>443</b>	<b>1043</b>	<b>Montjovet</b>								
						* Sant' Eusebio .....	..	769	782	173	609	..	..	..
						Borgo .....	2. —	206	207	207	..	..	..	..
						La Rivière .....	2. —	372	366	165	201	..	..	..
						San Germano .....	4. —	431	445	398	47	..	..	..
						<b>Totale</b> .....	..	<b>1778</b>	<b>1800</b>	<b>943</b>	<b>857</b>	..	..	..





TAVOLA I — POPOLAZIONE DEI COMUNI E FRAZIONI DI COMUNE.

Censimento 1901.

Torino.

COMUNI E FRAZIONI	Distanza dal centro Km.	POPOLAZIONE				COMUNI E FRAZIONI	Distanza dal centro Km.	POPOLAZIONE			
		residente o legale	presente o di fatto					residente o legale	presente o di fatto		
			in complesso	agglomerata	sparsa				in complesso	agglomerata	sparsa
<b>Saint-Pierre</b>					<b>Toulaplana</b> . . . . . 3. — 12 10 10 ..						
Saint-Pierre . . . . .	..	353	359	329	30	Bien . . . . .	3. —	58	64	64	..
Bussan . . . . .	1. —	231	229	229	..	Tignet . . . . .	3. —	34	30	30	..
Etavel . . . . .	1. —	191	191	146	45	Maisonasse . . . . .	4. —	44	43	43	..
Charrère . . . . .	1.500	184	192	158	34	Rioulaz . . . . .	4. —	7	7	7	..
Rosère . . . . .	1.500	100	102	102	..	Bois de Clin . . . . .	5. —	25	24	24	..
Rumfod . . . . .	6. —	198	201	201	..	Eau Rousse . . . . .	5. —	35	35	35	..
Vetan . . . . .	8. —	48	48	48	..	Fénille . . . . .	7. —	43	47	47	..
Verrogne . . . . .	8. —	5	15	15	..	Mollère (1) . . . . .	8. —	..	..	..	..
Totale . . . . .	..	1310	1337	1228	109	Totale . . . . .	..	580	594	594	..
<b>Saint-Rhémy</b>					<b>Valtournanche</b>						
* Bosses Saint-Léonard . . . . .	..	585	570	546	24	Valtournanche . . . . .	..	667	606	255	351
Saint-Rhémy . . . . .	2.500	264	247	243	4	Envers . . . . .	1. —	73	69	2	67
Totale . . . . .	..	849	817	789	28	Endroit . . . . .	1. —	316	292	65	227
<b>Saint-Vincent</b>					<b>Crépin</b> . . . . . 1. — 126 114 105 9						
Saint-Vincent . . . . .	..	950	906	611	295	Singlin . . . . .	2. —	148	136	71	65
Ecrivin . . . . .	1. —	321	312	110	202	Totale . . . . .	..	1330	1217	498	719
Cilian . . . . .	2. —	205	196	64	132	<b>Verrayes</b>					
Moron . . . . .	3. —	388	357	278	79	Verrayes . . . . .	..	566	579	553	26
Salirod . . . . .	5. —	163	155	110	45	Grand Villaz . . . . .	5. —	900	914	891	23
Perrière . . . . .	5. —	177	162	117	45	Totale . . . . .	..	1466	1493	1444	49
Amay . . . . .	10. —	200	180	68	112	<b>Verrès</b>					
Totale . . . . .	..	2404	2268	1358	910	{ * La Place . . . . .	..	428	427	409	18
<b>Sarre</b>					{ Borgo . . . . .						
Sarre . . . . .	..	657	656	9	647	..	1082	1051	948	103	
Chésallet . . . . .	1. —	600	594	17	577	Rovarey . . . . .	3. —	70	75	51	24
Totale . . . . .	..	1257	1250	26	1224	Torille . . . . .	1.300	125	123	111	12
<b>Torgnon</b>					Totale . . . . . 1277 1249 1110 139						
* Mongnod . . . . .	..	318	309	150	159	<b>Villeneuve</b>					
Berzin . . . . .	3. —	293	293	164	129	Villeneuve . . . . .	..	331	325	267	58
Vesans . . . . .	2. —	224	224	88	136	La Crête . . . . .	1. —	90	87	81	6
Chatrian . . . . .	2. —	150	132	46	86	Chavonne . . . . .	1. —	39	44	28	16
Petit Monde . . . . .	5. —	100	101	67	34	Montovert . . . . .	2. —	32	33	38	..
Totale . . . . .	..	1085	1059	515	544	Cumiod . . . . .	3. —	9	11	11	..
<b>Valgrisanche</b>					Champlong Dessous . . . . . 3. — 109 97 41 56						
Valgrisanche . . . . .	..	410	372	..	372	Sabeurey . . . . .	4. —	73	77	33	44
Fornet . . . . .	7. —	127	110	69	41	Champlong Dessus . . . . .	5. —	48	53	53	..
Totale . . . . .	..	537	482	69	413	La Côte . . . . .	5. —	39	37	20	17
<b>Valpelline</b>					Totale . . . . . 770 764 567 197						
* Villaz . . . . .	..	243	238	222	16	<b>TOTALE DEL CIRCONDARIO</b> .. 83529 80917 56628 24289					
Chez-les-Chucs . . . . .	0.100	88	89	89	..	<b>Circondario d'Ivrea.</b>					
La Claiva . . . . .	1. —	44	44	33	11	<b>Aglié</b>					
Frissonia . . . . .	2. —	65	64	64	..	Aglié . . . . .	..	2037	1918	1643	270
Semon . . . . .	2.500	69	68	64	4	Madonna delle Grazie . . . . .	1.700	624	584	131	453
Lavod . . . . .	3. —	61	54	47	7	Santa Maria . . . . .	2. —	251	246	140	106
Toules . . . . .	3.500	51	51	43	8	San Grato . . . . .	2. —	516	482	179	303
Totale . . . . .	..	621	608	562	46	Totale . . . . .	..	3428	3225	2093	1132
<b>Valsavaranche</b>					<b>Albiano d'Ivrea</b> . . . . . 2400 2092 1725 367						
* Dégiroz . . . . .	..	125	127	127	..	Alice Superiore . . . . .	..	922	784	460	324
Vers-le-Bois . . . . .	1. —	20	20	20	..						
Créton . . . . .	2. —	84	87	87	..						
Rovenaud . . . . .	3. —	81	88	88	..						
Payel . . . . .	3. —	12	12	12	..						

(1) Gli abitanti di questa frazione risiedono nell'inverno in comuni limitrofi.

TAVOLA I — POPOLAZIONE DEI COMUNI E FRAZIONI DI COMUNE.

Torino.

Censimento 1901.

COMUNI E FRAZIONI	Distanza dal centro Km.	POPOLAZIONE				COMUNI E FRAZIONI	Distanza dal centro Km.	POPOLAZIONE			
		residente o legale	presente o di fatto					residente o legale	presente o di fatto		
			in complesso	agglomerata	sparsa				in complesso	agglomerata	sparsa
<b>Alpette</b> . . . . .	..	901	868	868	..	<b>Canischio</b>	..	102	100	100	..
<b>Andrate</b> . . . . .	..	1130	1111	462	649	Mezzavilla . . . . .	..	194	190	190	..
<b>Azeglio</b>						* Rua . . . . .	0.250	131	129	..	129
Azeglio . . . . .	..	947	966	966	..	Fogliasso . . . . .	0.550	133	133	..	133
Boscarina . . . . .	0.500	288	288	79	209	Ferrero-Riapetto . . . . .	0.650	98	92	..	92
Piane . . . . .	1.250	561	561	362	199	Braida . . . . .	0.750	117	110	..	110
Castellazzo . . . . .	2.250	100	103	83	20	Forest . . . . .	0.800	102	98	..	98
Pobbia . . . . .	2.500	271	275	199	76	Sombeila . . . . .	1. —	224	212	..	212
Totale . . . . .	..	2167	2193	1689	504	Totale . . . . .	..	1101	1064	290	774
<b>Bairo</b> . . . . .	..	1142	1131	722	409	<b>Caravino</b> . . . . .	..	2431	2361	2192	169
<b>Bajo</b> . . . . .	..	463	441	429	12	<b>Carema</b>					
<b>Baldissero Canavese</b> . . . . .	..	686	583	399	184	Carema . . . . .	..	1254	1299	1111	188
<b>Banchette</b> . . . . .	..	576	524	476	48	Pratinuovi . . . . .	1. —	678	725	466	259
<b>Barone</b> . . . . .	..	980	840	812	28	Airaie . . . . .	2. —	120	113	93	20
<b>Bollengo</b> . . . . .	..	2718	2459	1545	914	Montagna . . . . .	?	55	49	..	49
<b>Borgiallo</b>						Totale . . . . .	..	2107	2186	1670	516
Borgiallo . . . . .	..	224	225	212	13	<b>Castellamonte</b>					
Luinengo Inferiore . . . . .	0.500	46	42	42	..	Castellamonte . . . . .	..	2947	2830	2266	564
Luinengo Superiore . . . . .	1. —	147	142	142	..	Prearetto . . . . .	2. —	365	364	..	364
Villanuova . . . . .	1.500	184	177	153	24	Sant'Antonio . . . . .	2. —	958	960	..	960
Belvedere . . . . .	2.100	108	110	110	..	Spineto . . . . .	2.500	1158	1162	..	1162
Bastiglia . . . . .	2.800	84	84	61	23	Filis . . . . .	3. —	621	629	..	629
Pianesso . . . . .	3. —	153	150	113	37	Boschi . . . . .	4. —	249	245	..	245
Ronchietta . . . . .	3. —	42	40	40	..	Totale . . . . .	..	6298	6190	2266	3924
Moglie e Fuly . . . . .	3.100	59	58	35	23	<b>Ceresole Reale</b> . . . . .	..	272	270	111	159
Cossi . . . . .	3.200	39	39	39	..	<b>Cesnola</b> . . . . .	..	390	398	177	221
Totale . . . . .	..	1086	1067	947	120	<b>Chiaverano</b>					
<b>Borgofranco d'Ivrea</b>						Chiaverano . . . . .	..	2027	2005	1421	584
Borgofranco . . . . .	..	1092	1057	1035	22	Bienza . . . . .	2. —	501	499	264	235
Biò . . . . .	1. —	297	299	156	143	Cascinette . . . . .	3. —	1131	1081	999	82
Campagnola . . . . .	1.500	123	121	105	16	Totale . . . . .	..	3659	3585	2684	901
Torazza . . . . .	2. —	250	243	229	14	<b>Chiesanova</b>					
Ivozio . . . . .	3. —	118	115	74	41	* Cresto . . . . .	..	176	152	125	27
Totale . . . . .	..	1880	1835	1599	236	Piloni . . . . .	0.320	145	114	114	..
<b>Borgomasino</b> . . . . .	..	2139	2106	1813	293	Crosio . . . . .	0.400	142	118	113	5
<b>Brosso</b> . . . . .	..	959	772	731	41	Massè . . . . .	0.420	63	41	41	..
<b>Burolo</b> . . . . .	..	1042	965	496	469	Strole . . . . .	0.510	226	163	155	8
<b>Caluso</b>						Let . . . . .	0.650	40	37	37	..
Caluso . . . . .	..	4329	3750	3618	132	Brogliatti . . . . .	0.710	51	44	44	..
Arè . . . . .	2.500	786	734	734	..	Totale . . . . .	..	843	669	629	40
Rodallo . . . . .	4. —	1643	1411	1402	9	<b>Ciconio</b>					
Vallo . . . . .	5.450	972	869	661	208	Ciconio . . . . .	..	462	455	455	..
Totale . . . . .	..	7730	6764	6415	349	DeLaurenti . . . . .	0.500	104	104	..	104
<b>Campiglia Soana</b> . . . . .	..	209	165	165	..	Totale . . . . .	..	566	559	455	104
<b>Campo Canavese</b> . . . . .	..	681	681	523	158	<b>Cintano</b> . . . . .	..	612	552	255	297
<b>Candia Canavese</b>						<b>Colleretto Castelnuovo</b>					
Candia . . . . .	..	1823	1705	1372	333	* Colleretto sotto piazza . . . . .	..	316	266	266	..
Carrone . . . . .	4. —	636	509	504	5	Colleretto sopra piazza . . . . .	..	534	476	372	104
Totale . . . . .	..	2459	2214	1876	338	Totale . . . . .	..	850	742	638	104
						Boschi . . . . .	2. —	384	366	101	265
						Totale . . . . .	..	1234	1108	739	369
						<b>Colleretto Parella</b> . . . . .	..	885	788	689	99



TAVOLA I — POPOLAZIONE DEI COMUNI E FRAZIONI DI COMUNE.

Torino.

Censimento 1901.

COMUNI E FRAZIONI	Distanza dal centro Km.	POPOLAZIONE				COMUNI E FRAZIONI	Distanza dal centro Km.	POPOLAZIONE					
		residente o legale	presente o di fatto					residente o legale	presente o di fatto				
			in complesso	agglomerata	sparsa				in complesso	agglomerata	sparsa		
<b>Pont Canavese</b>													
Pont Canavese . . . . .	0.400	3435	3198	2860	338	<b>Salerano Canavese . . . . .</b>	..	489	507	485	22		
Oltresoa . . . . .	..	1561	1481	673	808	<b>Salto</b>							
Mont-Pont . . . . .	4. —	870	825	794	31	Salto . . . . .	..	300	287	283	4		
Totale . . . . .	..	5866	5504	4327	1177	Roncasso . . . . .	1. —	169	162	117	45		
<b>Prascorsano</b>						Pedaggio . . . . .	1. —	148	147	71	76		
* Villa . . . . .	..	369	368	368	..	Deir Inferiore . . . . .	1. —	89	86	86	..		
Prabasono . . . . .	0.820	141	145	145	..	Borroni . . . . .	0.500	50	46	46	..		
Cerialdo . . . . .	1.330	93	95	..	95	Aretta . . . . .	0.500	26	25	25	..		
Tetti . . . . .	2.170	216	219	..	219	Moriane . . . . .	0.500	146	131	104	27		
Valle . . . . .	3.860	158	164	..	164	Deir Superiore . . . . .	2. —	45	41	41	..		
Santo Stefano . . . . .	7.910	5	5	..	5	Megi . . . . .	2.500	47	47	29	18		
Totale . . . . .	..	982	996	513	483	Verneti . . . . .	2.500	31	24	20	4		
<b>Pratiglione . . . . .</b>	..	1021	1005	496	509	Ronchi . . . . .	2.500	200	160	125	35		
<b>Priacco</b>						Nava . . . . .	2.500	116	102	97	5		
Priacco . . . . .	..	217	217	170	47	Castegna . . . . .	3. —	22	22	17	5		
San Faustino . . . . .	0.500	228	228	97	131	Navetta . . . . .	4. —	213	183	163	20		
Totale . . . . .	..	445	445	267	178	Fajale e Moje . . . . .	6. —	61	63	42	21		
<b>Quagliuzzo</b>						Totale . . . . .	..	1663	1526	1266	260		
Quagliuzzo . . . . .	..	394	375	181	194	<b>Samone Canavese . . . . .</b>	..	821	762	726	36		
Piane . . . . .	1. —	55	57	..	57	<b>San Colombano Belmonte</b>							
Totale . . . . .	..	449	432	181	251	* Villa . . . . .	..	177	184	133	51		
<b>Quassolo . . . . .</b>	..	461	505	505	..	Cresto . . . . .	0.500	149	152	128	24		
<b>Quincinetto</b>						Sale . . . . .	2. —	72	73	73	..		
Quincinetto . . . . .	..	1139	1106	1054	52	Totale . . . . .	..	398	409	334	75		
Montellina-Molino . . . . .	0.800	290	287	287	..	<b>San Giorgio Canavese</b>							
Totale . . . . .	..	1429	1393	1341	52	San Giorgio . . . . .	..	3420	2801	2801	..		
<b>Ribordone</b>						Cascine sparse . . . . .	..	365	348	..	348		
* Gabbadone . . . . .	..	484	399	339	60	Cortereggio . . . . .	5. —	400	359	339	20		
Crosa . . . . .	1. —	212	178	..	178	Totale . . . . .	..	4185	3508	3140	368		
Talosio . . . . .	2. —	416	344	..	344	<b>San Giusto Canavese . . . . .</b>	..	2764	2771	2699	72		
Shiaroglio . . . . .	4. —	112	84	..	84	<b>San Martino Canavese</b>							
Totale . . . . .	..	1224	1005	339	666	San Martino . . . . .	..	1032	873	873	..		
<b>Romano Canavese</b>						Franzalito . . . . .	2.500	422	352	129	223		
Romano . . . . .	..	1177	1177	1177	..	Gatto-Cesare . . . . .	3. —	149	129	68	61		
Gurgo, Cascine, Moretti . . . . .	2. —	977	976	976	..	Silva . . . . .	3.500	283	243	96	147		
Totale . . . . .	..	2154	2153	2153	..	San Giovanni . . . . .	4. —	777	612	287	325		
<b>Ronco Canavese . . . . .</b>	..	3105	2353	290	2068	Totale . . . . .	..	2663	2209	1453	756		
<b>Rueglio . . . . .</b>	..	2407	1662	1479	183	<b>San Ponso Canavese . . . . .</b>	..	385	361	325	36		
<b>Salassa . . . . .</b>	..	1208	1116	1067	49	<b>Scarmagno</b>							
<b>Sale Castelnuovo</b>						Scarmagno . . . . .	..	651	577	542	35		
* Sale Pontiglia Cantello	..	1035	677	677	..	Masero . . . . .	2. —	154	117	53	64		
Moris, Caretto, Scandosio . . . . .	0.500	396	286	..	286	Bessolo . . . . .	2.500	224	179	179	..		
Cicoleglio, Carmoinale e Piova . . . . .	1.200	336	229	..	229	Totale . . . . .	..	1029	873	774	99		
Totale . . . . .	..	1787	1192	677	515	<b>Settimo Rottaro . . . . .</b>	..	1067	959	899	60		
						<b>Settimo Vittone</b>							
						Settimo Vittone . . . . .	..	1316	1167	534	638		
						Torredanille . . . . .	2. —	662	622	493	129		
						Totale . . . . .	..	1978	1789	1027	762		
						<b>Sparone</b>							
						Sparone . . . . .	..	782	660	654	6		
						Peretti . . . . .	0.500	49	46	25	21		
						Bisdonio . . . . .	1. —	293	233	103	130		

TAVOLA I — POPOLAZIONE DEI COMUNI E FRAZIONI DI COMUNE.

Censimento 1901.

Torino.

COMUNI E FRAZIONI	Distanza dal centro Km.	POPOLAZIONE				COMUNI E FRAZIONI	Distanza dal centro Km.	POPOLAZIONE			
		residente o legale	presente o di fatto					residente o legale	presente o di fatto		
			in complesso	agglomerata	sparsa				in complesso	agglomerata	sparsa
Russa . . . . .	1. —	62	54	54	..	Vialfré . . . . .	..	547	443	400	43
Apparè . . . . .	2. —	95	85	53	32	Vico Canavese . . . . .	..	988	837	593	244
Onzino . . . . .	3. —	53	49	49	..	Vidracco . . . . .	..	487	412	320	92
Piani . . . . .	3. —	284	237	215	22	Villa Castelnuovo					
Calzasio . . . . .	3. —	156	139	65	74	* Pangea . . . . .	..	339	289	289	..
Fellongo . . . . .	4. —	130	114	99	15	Valsacra . . . . .	0.700	355	296	167	129
Nosè . . . . .	4. —	88	79	79	..	Valpergato . . . . .	1. —	201	167	..	167
Bosè . . . . .	4. —	185	149	149	..	Vivario . . . . .	3. —	64	61	61	..
Costa . . . . .	4. —	103	87	54	33	Valsavenca . . . . .	5.300	39	34	..	34
Ceresetta . . . . .	4. —	33	26	26	..	Totale . . . . .	..	998	847	517	330
Frachiamo . . . . .	6. —	229	209	194	15	Villareggia . . . . .	..	1808	1723	1495	228
Vasario . . . . .	7. —	309	221	221	..	Vische . . . . .	..	2454	2444	1805	639
Totale . . . . .	..	2851	2388	2040	348	Vistrorio . . . . .	..	1106	859	847	12
Strambinello . . . . .	..	371	352	248	104	TOTALE DEL CIRCONDARIO	..	183540	169328	125761	43567
Strambino						Circondario di Pinerolo.					
Strambino . . . . .	..	2399	2282	2122	160	Abbadia Alpina					
Realio . . . . .	2. —	280	281	192	89	Abbadia . . . . .	..	714	687	557	190
Crotte . . . . .	2.500	1006	1003	973	30	Riaglietto . . . . .	0.500	444	412	366	46
Crone . . . . .	3. —	1002	971	830	141	Piugera . . . . .	1.500	349	315	..	315
Totale . . . . .	..	4687	4537	4117	420	Buffavento . . . . .	2. —	316	301	..	301
Tavagnasco . . . . .	..	997	980	910	70	Totale . . . . .	..	1823	1715	923	792
Tina . . . . .	..	516	516	454	62	Airasca					
Torre di Bairo . . . . .	..	764	761	710	51	Airasca . . . . .	..	1251	1264	901	363
Trausella						Casevecchie . . . . .	4. —	286	279	279	..
Trausella . . . . .	..	522	389	295	94	Martini . . . . .	4.500	185	180	180	..
Cantoncello . . . . .	7. —	41	12	12	..	Totale . . . . .	..	1722	1723	1360	363
Totale . . . . .	..	563	401	307	94	Angrogna					
Traversella						* San Lorenzo . . . . .	..	969	937	49	894
* Pomero Piana Villa . . . . .	..	289	252	171	81	Serre . . . . .	2. —	851	824	81	743
Cantone e Cavanelle e Cali Bargnen Biogno	0.200	306	249	233	16	Pradeltorno . . . . .	8. —	528	506	88	418
Puglia, Fontan Campel, Crosetta, Balme e Ceiva . . . . .	0.200	319	261	96	165	Totale . . . . .	..	2348	2267	212	2055
Frassino, Pomero, Mi- niere, Fornello, Gaz- zer e Cevrei . . . . .	0.300	279	215	149	66	Bibiana . . . . .	..	3244	3175	1032	2143
Totale . . . . .	..	1193	977	649	328	Bobbio Pellice					
Valchiusella . . . . .	..	270	229	29	200	Bobbio e Indritto . . . . .	..	705	676	373	303
Valperga						Comba Carboneri e In- verso . . . . .	2. —	442	411	..	411
Valperga . . . . .	..	1843	1317	1317	..	Vallone della Ferrera . . . . .	3. —	353	336	..	336
San Martino . . . . .	2. —	259	262	197	65	Totale . . . . .	..	1500	1423	373	1050
Trucchi . . . . .	2. —	205	206	55	151	Bovile . . . . .	..	215	188	59	129
Gallena . . . . .	3. —	535	520	501	19	Bricherasio . . . . .	..	3602	3580	979	2601
Braidacrocè . . . . .	3. —	235	244	97	147	Buriasco					
Riborgo . . . . .	3. —	160	165	109	56	Buriasco . . . . .	..	762	774	671	103
Comunie . . . . .	6. —	277	259	202	57	Priotti . . . . .	1.100	109	118	118	..
Totale . . . . .	..	3014	2973	2478	495	Rivasecca . . . . .	2.500	281	281	281	..
Valprato						Appendini . . . . .	2.700	307	314	314	..
* Corzonera . . . . .	..	581	468	96	372	Totale . . . . .	..	1459	1487	1384	103
Pianetto . . . . .	4.400	774	605	68	537						
Totale . . . . .	..	1355	1073	164	909						
Vestigné . . . . .	..	1310	1284	1236	48						

TAVOLA I — POPOLAZIONE DEI COMUNI E FRAZIONI DI COMUNE.

Torino.

Censimento 1901.

COMUNI E FRAZIONI	Distanza dal centro Km.	POPOLAZIONE				COMUNI E FRAZIONI	Distanza dal centro Km.	POPOLAZIONE			
		residente o legale	presente o di fatto					residente o legale	presente o di fatto		
			in complesso	agglomerata	sparsa				in complesso	agglomerata	sparsa
<b>Campiglione</b> . . . . .	..	970	976	294	682	<b>Lombriasco</b> . . . . .	..	1026	1044	978	66
<b>Cantalupa</b> . . . . .	..	1614	1598	208	1390	<b>Luserna San Giovanni</b>					
<b>Castagnole Piemonte</b> . . . . .	..	2025	2008	1563	445	* Ayrali . . . . .	..	2014	2080	1130	950
<b>Cavour</b>						Luserna . . . . .	1. —	1371	1331	997	324
* Villa . . . . .	..	2091	2045	1863	182	Bellonatti . . . . .	1. —	1179	1192	408	784
Cursaglio . . . . .	4. —	1366	1370	546	824	Monti Comunali . . . . .	6. —	164	161	..	161
Paschere . . . . .	4. —	861	859	508	351	Totale . . . . .	..	4728	4764	2535	2229
Babano . . . . .	4. —	1063	1065	275	790	<b>Lusernetta</b> . . . . .	..	789	801	168	633
Gemerello . . . . .	5. —	924	939	479	460	<b>Macello</b>					
Zucchea . . . . .	6. —	240	238	..	238	Macello . . . . .	..	748	720	720	..
Castellazzo . . . . .	7. —	298	301	..	301	Gaido . . . . .	1.500	154	153	..	153
Totale . . . . .	..	6843	6817	3671	3146	Bauleri . . . . .	1.500	71	70	..	70
<b>Cercenasco</b>						Turina . . . . .	1.500	47	46	..	46
Cercenasco . . . . .	..	1486	1493	1399	94	Chisone . . . . .	2.500	255	245	121	124
San Rocco . . . . .	0.500	165	164	..	164	Stella . . . . .	3. —	548	510	291	219
Totale . . . . .	..	1651	1657	1399	258	Totale . . . . .	..	1823	1744	1132	612
<b>Chiabrano</b> . . . . .	..	157	138	88	50	<b>Maniglia</b> . . . . .	..	298	270	61	209
<b>Cumiana</b>						<b>Massello</b> . . . . .	..	577	562	64	498
* Motta . . . . .	..	4045	3944	1155	2789	<b>Meano</b>					
Costa . . . . .	2. —	582	566	..	566	* Lageard . . . . .	..	340	343	78	265
Pieve . . . . .	2.500	903	920	..	920	Sauvage . . . . .	1. —	223	218	80	138
Allivellatori . . . . .	3. —	301	299	..	299	Totale . . . . .	..	563	561	158	403
Totale . . . . .	..	5831	5729	1155	4574	<b>Mentoulles</b>					
<b>Faetto</b> . . . . .	..	786	699	690	9	Mentoulles, Ville-Cloze, Fondufau, Depò e Latte . . . . .	..	704	652	652	..
<b>Fenestrelle</b>						Granges, Chambons . . . . .	1.500	234	225	225	..
Fenestrelle . . . . .	..	699	697	697	..	Totale . . . . .	..	938	877	877	..
Fortezza . . . . .	0.500	302	273	273	..	<b>None</b>					
Champs . . . . .	0.500	137	126	126	..	None . . . . .	..	2155	2153	1852	301
Chambons . . . . .	2. —	72	60	60	..	San Dalmazzo . . . . .	5. —	286	289	116	173
Puy . . . . .	5. —	79	78	78	..	Totale . . . . .	..	2441	2442	1968	474
Pequerel . . . . .	6. —	139	125	125	..	<b>Osasco</b> . . . . .	..	721	702	369	333
Totale . . . . .	..	1428	1359	1359	..	<b>Osasio</b>					
<b>Fenile</b> . . . . .	..	438	438	127	311	Osasio . . . . .	..	937	936	936	..
<b>Frossasco</b> . . . . .	..	1480	1462	938	524	Borgonuovo . . . . .	0.840	27	28	28	..
<b>Garzigliana</b>						Balbo . . . . .	1.700	97	95	87	8
Garzigliana . . . . .	..	498	464	297	167	Totale . . . . .	..	1061	1059	1051	8
San Martino . . . . .	1.130	113	104	81	23	<b>Pancalieri</b> . . . . .	..	2469	2445	2268	177
Alberetti . . . . .	2.600	178	158	115	43	<b>Perosa Argentina</b>					
Totale . . . . .	..	789	726	493	233	Perosa, Brancard . . . . .	..	1385	1383	1383	..
<b>Inverso Pinasca</b>						Combe, Forte, Ciampiano, Ciabotto, ecc. . . . .	2. —	391	365	..	365
* Clotti . . . . .	..	210	201	154	47	Cialm, Quinto, Bross ed altre . . . . .	2. —	491	444	..	444
Reynaud . . . . .	0.950	272	251	165	86	Bradonegna, Crosie, Brière ed altre . . . . .	2.500	210	212	..	212
Vivian . . . . .	1.200	144	128	72	56	Totale . . . . .	..	2477	2404	1383	1021
Piano . . . . .	3. —	80	79	17	62	<b>Perrero</b> . . . . .	..	676	630	352	278
Chianaviere . . . . .	3.100	115	109	64	45						
Totale . . . . .	..	821	768	472	296						
<b>Inverso Porte</b>											
* Turina, Borno . . . . .	..	154	156	20	136						
Piano, Dondrinerà . . . . .	1. —	40	37	..	37						
Garassini, Pralarossa . . . . .	2. —	141	137	..	137						
Chiabrand, Bonna . . . . .	2. —	124	118	..	118						
Martinot, Saretto . . . . .	3. —	103	100	..	100						
Combina . . . . .	4. —	69	69	..	69						
Totale . . . . .	..	631	617	20	597						

TAVOLA I — POPOLAZIONE DEI COMUNI E FRAZIONI DI COMUNE.

Censimento 1901.

Torino.

COMUNI E FRAZIONI	Distanza dal centro Km.	POPOLAZIONE				COMUNI E FRAZIONI	Distanza dal centro Km.	POPOLAZIONE				
		residente o legale	presente o di fatto					residente o legale	presente o di fatto			
			in complesso	agglomerata	sparsa				in complesso	agglomerata	sparsa	
<b>Pinasca</b>												
* Dubbione . . . . .	..	414	358	338	20	Rorà						
Pinasca . . . . .	1. —	677	679	334	345	Rorà . . . . .	..	458	451	144	307	
Serre . . . . .	3. 200	380	366	77	289	Peyret . . . . .	3. —	217	216	46	170	
Podio . . . . .	2. 200	446	416	259	157	Totale . . . . .	..	675	667	190	477	
Rivoira . . . . .	2. 500	453	430	74	356	<b>Roure</b>						
Tagliaretto . . . . .	7. —	304	229	85	144	* Villaretto . . . . .	..	2858	2016	2016	..	
Grandubbone . . . . .	7. —	795	578	169	409	Casette Chasteiran, Ser- rondet, Sappé, Cheza- let, Greissonier, ecc..	9. —	894	715	715	..	
Totale . . . . .	..	3469	3056	1336	1720	Totale . . . . .	..	3752	2731	2731	..	
<b>Pinerolo</b>						<b>Salza di Pinerolo . . . . .</b>	..	419	347	176	171	
Pinerolo . . . . .	..	12608	12830	12830	..	<b>San Germano Chisone . . . . .</b>	..	1446	1441	691	750	
Collo . . . . .	0. 250	938	934	..	934	<b>San Martino di Perrero . . . . .</b>	..	175	154	150	4	
Risagliardo . . . . .	0. 500	1184	1181	..	1181	<b>San Pietro Val Lemina</b>						
San Lazzaro . . . . .	0. 500	351	350	..	350	* San Pietro . . . . .	..	408	410	150	260	
Costagrande . . . . .	0. 800	561	558	..	558	Ser . . . . .	1. —	138	143	..	143	
Riva . . . . .	3. 800	1331	1321	599	722	Carea . . . . .	1. 500	143	145	..	145	
Bandenasca . . . . .	4. 500	723	733	460	273	Cima . . . . .	4. —	321	313	..	313	
Taluco . . . . .	7. 500	348	343	..	343	Taluco . . . . .	8. —	421	416	..	416	
Totale . . . . .	..	18039	18250	13889	4361	Totale . . . . .	..	1431	1427	150	1277	
<b>Piscina</b>						<b>San Secondo di Pinerolo</b>						
Piscina . . . . .	..	390	518	518	..	San Secondo . . . . .	..	594	587	510	77	
Margari . . . . .	0. 100	154	154	154	..	Lombarda . . . . .	1. —	180	182	..	182	
Calvetti . . . . .	0. 150	130	130	130	..	Tomalina . . . . .	1. —	109	110	..	110	
Gastaldi . . . . .	0. 160	101	101	101	..	Rivojra . . . . .	1. —	91	92	..	92	
Brunera . . . . .	0. 200	174	174	174	..	Miradolo . . . . .	2. —	369	355	..	355	
Baudi, Rivarossa e Blan- ciotti . . . . .	0. 200	76	76	76	..	Brusiti . . . . .	2. —	151	138	..	138	
Gabellieri . . . . .	1. 500	28	28	28	..	Castello . . . . .	2. —	136	130	..	130	
Crotti . . . . .	2. —	80	80	80	..	Prese . . . . .	3. —	347	351	..	351	
Case sparse . . . . .	2. —	72	72	..	72	Bima . . . . .	3. —	123	121	..	121	
Totale . . . . .	..	1205	1333	1231	72	Totale . . . . .	..	2100	2066	510	1556	
<b>Pomaretto</b>						<b>Scalenghe</b>						
Pomaretto . . . . .	..	521	584	402	132	Scalenghe . . . . .	..	1017	1008	779	229	
Masselli . . . . .	1. —	196	181	168	13	Pieve di Scalenghe . . . . .	0. 500	863	848	517	331	
Totale . . . . .	..	717	715	570	145	Bicocca . . . . .	1. 400	185	180	47	133	
<b>Porte</b> . . . . .	..	824	809	454	355	David . . . . .	2. 800	121	121	32	89	
<b>Pragelato</b>						Viotto . . . . .	5. 050	450	450	164	286	
* Ruà . . . . .	..	926	826	194	632	Murisenghi . . . . .	5. 900	192	198	137	61	
Traverse . . . . .	3. —	699	612	168	444	Totale . . . . .	..	2828	2805	1676	1129	
Laval . . . . .	6. —	285	274	89	185	<b>Tavernetta . . . . .</b>	..	328	333	257	76	
Totale . . . . .	..	1910	1712	451	1261	<b>Torre Pellice</b>						
<b>Praly</b>						* Villa . . . . .	..	4016	3924	3766	158	
Praly . . . . .	..	837	758	758	..	Coperi . . . . .	2. —	822	759	..	759	
Rodoretto . . . . .	5. —	318	309	309	..	Tagliaretto . . . . .	4. —	549	519	..	519	
Totale . . . . .	..	1155	1067	1067	..	Inverso . . . . .	4. —	261	257	..	257	
<b>Pramollo</b> . . . . .	..	1472	1414	..	1414	Rosenghi . . . . .	4. —	250	247	..	247	
<b>Prarostino</b>						Totale . . . . .	..	5898	5706	3766	1940	
* San Bartolomeo . . . . .	..	479	453	..	453	<b>Traverse . . . . .</b>	..	181	171	138	33	
Massera . . . . .	1. 500	422	424	..	424	<b>Usseaux</b>						
Ruata di Prarostino . . . . .	2. —	514	522	..	522	Usseaux . . . . .	..	359	286	286	..	
Totale . . . . .	..	1415	1399	..	1399	Balboulet . . . . .	1. 500	258	182	182	..	
<b>Ricliaretto</b> . . . . .	..	560	515	75	440	Laux . . . . .	2. —	231	191	191	..	
<b>Roccapiatta</b> . . . . .	..	247	232	26	206	Pourrières . . . . .	2. 500	175	121	121	..	
<b>Roletto</b>						Fraise . . . . .	4. —	180	137	137	..	
Roletto . . . . .	..	597	594	253	341	Totale . . . . .	..	1203	917	917	..	
Roncaglia . . . . .	2. —	335	345	179	166							
Totale . . . . .	..	932	939	432	507							

TAVOLA I — POPOLAZIONE DEI COMUNI E FRAZIONI DI COMUNE.

Torino.

Censimento 1901.

COMUNI E FRAZIONI	Distanza dal centro Km.	POPOLAZIONE				COMUNI E FRAZIONI	Distanza dal centro Km.	POPOLAZIONE			
		resi- dente o legale	presente o di fatto					resi- dente o legale	presente o di fatto		
			in com- plesso	agglom- merato	sparsa				in com- plesso	agglom- merata	sparsa
<b>Vigone</b>											
Vigone . . . . .	..	3167	3134	3134	..						
Trapellice, Angiale											
Basso . . . . .	3. —	636	648	202	446						
Sornasca . . . . .	4. —	502	508	..	508						
Zucchea . . . . .	5. 500	730	733	87	646						
Quintanello, Via Vecchia . . . . .	5. 500	566	570	279	291						
Totale . . . . .	..	5601	5593	3702	1891						
<b>Villafranca Piemonte</b>											
Villafranca . . . . .	..	3991	3956	3746	210						
Cantogno . . . . .	3. —	284	282	..	282						
Bussi . . . . .	3. —	134	132	..	132						
San Nicola . . . . .	3. —	184	185	..	185						
Mottura . . . . .	3. —	588	585	..	585						
Madonna degli Orti . . . . .	4. —	478	481	..	481						
San Michele . . . . .	5. —	269	271	..	271						
San Giovanni . . . . .	5. —	591	594	..	594						
San Luca . . . . .	7. —	619	623	..	623						
Totale . . . . .	..	7138	7109	3746	3363						
<b>Villar Pellice</b>											
Villar Pellice . . . . .	..	709	668	478	190						
Ciarmis . . . . .	1. —	422	389	108	281						
Inverso . . . . .	2. —	341	299	56	243						
Sublase . . . . .	3. —	416	375	54	321						
Totale . . . . .	..	1888	1731	696	1035						
<b>Villar Perosa</b>											
Villar Perosa . . . . .	..	324	301	156	145						
Ciarrière . . . . .	1. —	264	239	..	239						
Ciardossini . . . . .	1. —	212	192	..	192						
Mezzette . . . . .	1. —	236	232	..	232						
Prietti . . . . .	1. —	172	170	..	170						
Campassi . . . . .	1. —	184	167	..	167						
Totale . . . . .	..	1392	1301	156	1145						
<b>Virle Piemonte</b>											
Virle Piemonte . . . . .	..	1267	1342	1298	44						
Gorre . . . . .	2. 400	95	95	64	31						
Totale . . . . .	..	1362	1437	1362	75						
<b>Volvera . . . . .</b>	..	2004	2123	1485	638						
<b>TOTALE DEL CIRCONDARIO</b>	..	133730	130355	74223	56132						
<b>Circondario di Susa.</b>											
<b>Almese</b>											
* Almese (a destra del Messa) e Ma'trait . . . . .	..	837	805	789	16						
Almese (a sinistra del Messa), Mirando, Fucinassa, Gambabosco, Sonetti, Bertolo e Giorda-Magnetti . . . . .	—	597	581	552	29						
Totale . . . . .	..	1434	1386	1341	45						
<b>Avigliana</b>											
Avigliana, Montecmeo, Sada e Battagliotti . . . . .	..	2243	2223	1777	446						
Borgo Vecchio, Bertas- si, Mortera e Girba . . . . .	3. 100	1739	1688	1228	460						
Drubiaglio e Grangia . . . . .	3. 800	698	718	..	718						
Totale . . . . .	..	4680	4629	3005	1624						
<b>Baronecchia</b>											
Baronecchia . . . . .	..	731	717	711	6						
Vernets e Mouttes . . . . .	2. —	37	34	34	..						
Borgo Nuovo . . . . .	1. —	869	837	833	4						
Bersac e Chateaux . . . . .	2. —	17	17	17	..						
Totale . . . . .	..	1654	1605	1595	10						
<b>Beaulard</b>											
Beaulard . . . . .	..	272	260	260	..						
Royères . . . . .	2. 500	90	84	84	..						
Constans . . . . .	2. 500	110	100	100	..						
Château . . . . .	3. —	187	185	185	..						
Pays . . . . .	3. —	123	114	114	..						
Villard . . . . .	3. —	65	59	59	..						
Baraccamenti, Batteria Militare Poëns . . . . .	8. —	39	39	..	39						
Totale . . . . .	..	886	841	802	39						
<b>Borgone-Susa . . . . .</b>	..	1738	1691	1008	683						
<b>Bousson</b>											
* Borgo Inferiore . . . . .	..	89	83	83	..						
Borgo Superiore . . . . .	..	151	148	148	..						
Totale . . . . .	..	240	231	231	..						
<b>Bruzolo</b>											
* Banca . . . . .	..	638	583	583	..						
Molini . . . . .	0. 330	570	523	523	..						
Bigiardi . . . . .	5. —	517	482	..	482						
Totale . . . . .	..	1725	1588	1106	482						
<b>Bussoleno</b>											
Bussoleno . . . . .	..	3224	3148	3010	138						
Indiritto . . . . .	1. —	706	681	580	101						
Inverso . . . . .	2. 500	875	816	487	329						
Totale . . . . .	..	4805	4645	4077	568						
<b>Buttigliera Alta</b>											
Buttigliera Alta . . . . .	..	741	738	738	..						
Nicola . . . . .	0. 500	98	96	74	22						
Uriola . . . . .	0. 300	515	523	507	16						
Ferriera . . . . .	1. 500	987	1007	732	215						
Totale . . . . .	..	2341	2364	2111	253						
<b>Cesana Torinese</b>											
Cesana . . . . .	..	945	828	544	284						
San Sicario . . . . .	2. —	106	85	85	..						
Champlas Seguin . . . . .	5. 500	154	119	101	18						
Totale . . . . .	..	1205	1032	730	302						
<b>Champlas-du-Col</b>											
Champlas-du-Col . . . . .	..	243	234	234	..						
Champlas Janvier e Bar- racconi Sestrières . . . . .	2. —	47	40	38	7						
Totale . . . . .	..	290	274	267	7						



TAVOLA I — POPOLAZIONE DEI COMUNI E FRAZIONI DI COMUNE.

Censimento 1901.

Torino.

COMUNI E FRAZIONI	Distanza dal centro Km.	POPOLAZIONE				COMUNI E FRAZIONI	Distanza dal centro Km.	POPOLAZIONE			
		resi- dente o legale	presente o di fatto					resi- dente o legale	presente o di fatto		
			in com- plesso	agglo- merata	sparsa				in com- plesso	agglo- merata	sparsa
<b>Chiancc</b>					<b>Fenils</b>						
* Roccaforte e Campo-					Fenils . . . . .		218	198	198	..	
sciutto . . . . .		255	244	241	3	Vernin e Case sparse . . . . .	0.250	51	44	34	
Colombé . . . . .	0.400	154	150	150	..	Totale . . . . .	..	269	242	232	
Baritlera . . . . .	0.800	59	55	55	..	<b>Ferrera Cenisio</b>					
Grange . . . . .	0.600	206	194	194	..	Ferrera . . . . .	..	194	183	169	
Vindrolere . . . . .	0.800	228	220	197	23	Moncenisio . . . . .	7. —	456	412	208	
Crotte . . . . .	1.100	67	65	65	..	Totale . . . . .	..	650	595	377	
Zoie. Vernetto, Accetti.	1.300	203	212	..	212	<b>Foresto di Susa</b>					
Combette . . . . .	0.600	63	62	55	7	* Sala, Ivól e Granporta.	..	427	398	324	
Molè e Lorano . . . . .	1.100	211	205	205	..	Ponte, San Rocco, Pini.	0.600	451	490	303	
Pavaglione . . . . .	2.100	552	531	531	..	Totale . . . . .	..	878	828	627	
Strobiotte, Margrit, Ros-	1.600	158	156	156	..	<b>Frassinere</b>					
sera e Goitros . . . . .	1.600	158	156	156	..	* Borla . . . . .	..	761	761	738	
Totale . . . . .	..	2156	2094	1849	245	Grangie . . . . .	3. —	385	372	372	
<b>Chiavrie</b>					<b>Ghiaglione</b>						
Chiavrie . . . . .	..	703	669	571	98	* San Giuseppe . . . . .	..	395	392	353	
Novaretto . . . . .	2. —	764	765	472	293	San Giovanni . . . . .	0.200	474	467	437	
Celle . . . . .	4. —	729	734	682	52	Sant'Antonio . . . . .	0.800	608	606	606	
Totale . . . . .	..	2196	2168	1725	443	Totale . . . . .	..	1477	1465	1396	
<b>Chiomonte</b>					<b>Giaveno</b>						
Chiomonte . . . . .	..	1259	1244	1202	42	Giaveno . . . . .	..	7498	7222	5199	
Ramas . . . . .	1.800	534	505	496	9	Maddalena . . . . .	5. —	2749	2381	309	
Totale . . . . .	..	1793	1749	1698	51	Provonda . . . . .	6. —	1376	1192	278	
<b>Chiusa San Michele</b>					<b>Gravere</b>						
Chiusa . . . . .	..	1039	1043	1000	43	* Refornetto . . . . .	..	57	57	57	
Benale e Basinatto . . . . .	2.400	127	125	118	7	Piccolo Esimonte Infe-	0.190	24	24	24	
Totale . . . . .	..	1166	1168	1118	50	riore . . . . .	..	..	..	..	
<b>Clavières</b>					<b>Mattie</b>						
Clavières . . . . .	..	62	52	52	..	Gibelli e Gillo . . . . .	..	251	218	218	
<b>Coazze</b>					* Bruno . . . . .						
Coazze . . . . .	..	1922	1938	690	1248	Bellando . . . . .	..	45	40	37	
Cervelli . . . . .	3.500	935	936	..	936	Bellando . . . . .	..	167	139	139	
Rosa . . . . .	4.500	561	550	..	530	Gerbido e Panteri . . . . .	..	133	103	103	
Forno . . . . .	5.500	471	470	..	470	Malenghi e Potas . . . . .	..	131	122	122	
Indiritto . . . . .	6. —	628	580	..	580	Chiarmasso e Ri-	..	30	28	28	
Totale . . . . .	..	3917	3854	690	3164	vetti . . . . .	..	757	650	647	
<b>Condove</b>					Giordani, Maritani, Ton-						
Condove . . . . .	..	838	758	686	72	da, Branche e Gugliel-	..	511	461	438	
Fucine . . . . .	1. —	223	220	220	..	mese . . . . .	2. —	526	468	455	
Poisatto, Magnoletto . . . . .	2. —	205	201	201	..	Tanze, Vallone e Combe	2.500	625	503	495	
Totale . . . . .	..	1266	1179	1107	72	Menozio, Aghetti e Ai-	..	625	503	495	
<b>Desertes</b>					nardi . . . . .						
Desertes . . . . .	..	93	85	85	..	Totale . . . . .	..	2419	2082	2035	
Balbières . . . . .	2. —	69	68	68	..	<b>Exilles</b>					
Totale . . . . .	..	162	153	153	..	Exilles . . . . .	..	871	762	598	
<b>Exilles</b>					Cels . . . . .						
Exilles . . . . .	..	871	762	598	164	San Colombano . . . . .	3.500	285	277	277	
Cels . . . . .	2. —	454	432	430	2	Deveys . . . . .	2. —	184	174	166	
San Colombano . . . . .	3.500	285	277	277	..	Champbons . . . . .	1. —	111	77	53	
Deveys . . . . .	2. —	184	174	166	8	Totale . . . . .	..	1905	1722	1524	
Champbons . . . . .	1. —	111	77	53	24	<b>Exilles</b>					
Totale . . . . .	..	1905	1722	1524	198	Exilles . . . . .	..	871	762	598	



TAVOLA I — POPOLAZIONE DEI COMUNI E FRAZIONI DI COMUNE.

Censimento 1901.

Torino.

COMUNI E FRAZIONI	Distanza dal centro Km.	POPOLAZIONE				COMUNI E FRAZIONI	Distanza dal centro Km.	POPOLAZIONE			
		residente o legale	presente o di fatto					residente o legale	presente o di fatto		
			in complesso	agglomerata	sparsa				in complesso	agglomerata	sparsa
<b>Solomiac</b>					<b>Villar Dora</b>						
Solomiac . . . . .	..	100	84	74	10	Villar Dora . . . . .	..	1523	1512	1061	451
Collombières . . . . .	1. —	47	40	40	..	Montecomposto . . . . .	2.260	163	162	..	162
Autagne . . . . .	2. —	129	108	108	..	Totale . . . . .	..	1686	1674	1061	613
Totale . . . . .	..	276	232	222	10	<b>Villar Focchiardo</b>					
<b>Susa</b>					<b>* Baratte e Castagneretto . . . . .</b>						
Susa . . . . .	..	3607	3529	3529	..	Villar Focchiardo . . . . .	0.500	1035	986	675	311
Case sparse a destra della Dora . . . . .	4. —	674	712	..	712	Comba . . . . .	1. —	723	705	613	92
Case sparse a sinistra della Dora . . . . .	2.500	742	716	..	716	Totale . . . . .	..	2590	2509	1714	795
Totale . . . . .	..	5023	4957	3529	1428	<b>TOTALE DEL CIRCONDARIO</b>					
<b>Thures</b>					<b>Totale . . . . .</b>						
Thures . . . . .	..	111	109	109	..	..	96506	92465	73563	18902	
Rif La Chenal . . . . .	1. —	21	21	21	..	<b>Circondario di Torino.</b>					
Thures Gorlier . . . . .	1.500	22	21	21	..	<b>Ala di Stura</b>					
Champ Cartier . . . . .	2. —	13	13	13	..	* Prussello . . . . .	..	173	185	136	49
La-Lauze . . . . .	2.500	4	4	4	..	Villar . . . . .	0.500	143	144	115	29
Rhullies . . . . .	2.500	37	37	37	..	Cresto . . . . .	1. —	124	124	77	47
Totale . . . . .	..	208	205	205	..	Pian del Tetto . . . . .	1. —	97	97	97	..
<b>Trana</b>					<b>Martassina . . . . .</b>						
Trana . . . . .	..	723	687	687	..	..	2. —	138	143	143	..
Moranda . . . . .	1.300	152	157	157	..	<b>Totale . . . . .</b>					
Ruà Udrito . . . . .	1.400	101	98	98	..	..	675	693	568	125	
Taburdano . . . . .	1.400	23	22	22	..	<b>Alpignano</b>					
Biellesse . . . . .	2. —	27	27	27	..	<b>Alpi- * Concentrico . . . . .</b>					
Ruà Merlo . . . . .	2. —	60	59	59	..	Sud . . . . .	..	2037	2024	2024	..
San Bernardino . . . . .	2.100	124	121	121	..	Nord . . . . .	..	308	307	..	307
Ruà Durando . . . . .	2.500	32	32	32	..	<b>Totale . . . . .</b>					
Ruà Cardero . . . . .	2.500	75	75	75	..	..	2808	2789	2024	765	
Colombero . . . . .	3. —	157	158	158	..	<b>Andezeno . . . . .</b>					
Pratovigero . . . . .	3. —	71	71	71	..	..	1295	1288	1170	118	
Pianca . . . . .	3.400	151	150	136	14	<b>Arignano . . . . .</b>					
San Giovanni . . . . .	4.900	111	106	106	..	..	1026	1029	772	257	
Totale . . . . .	..	1807	1763	1749	14	<b>Avuglione Vernone</b>					
<b>Valgioie</b>					<b>Avuglione . . . . .</b>						
* Chiodrero . . . . .	..	85	84	84	..	..	273	276	244	32	
Chiapero . . . . .	0.100	201	202	160	42	Vernone . . . . .	4. —	411	411	..	411
Modoprato . . . . .	0.100	120	118	118	..	<b>Totale . . . . .</b>					
Ruata Gioana . . . . .	0.500	83	81	81	..	..	684	687	244	443	
Combravino . . . . .	1. —	90	86	86	..	<b>Balangero . . . . .</b>					
Tortorello . . . . .	1. —	141	139	107	32	..	2264	2159	1664	495	
Bussone . . . . .	2. —	115	116	99	17	<b>Baldissero Torinese</b>					
Molino . . . . .	2.500	125	122	122	..	Baldissero . . . . .	..	1387	1394	969	1025
Totale . . . . .	..	960	948	857	91	Rivodora . . . . .	7. —	524	514	92	422
<b>Vayes</b>					<b>Superga . . . . .</b>						
* Villa . . . . .	..	1031	1024	935	89	..	7. —	59	60	16	44
Folatone . . . . .	2.800	113	115	96	19	<b>Totale . . . . .</b>					
Totale . . . . .	..	1144	1139	1031	108	..	1970	1968	477	1491	
<b>Venaus</b>					<b>Balme</b>						
Venaus . . . . .	..	199	200	151	49	..	136	139	139	..	
San Rocco, Braida e Cornale . . . . .	0.100	252	254	241	13	Balme . . . . .	1. —	90	94	94	..
Traversa e Mestrale . . . . .	0.220	125	125	125	..	Cornetti . . . . .	1. —	27	28	28	..
Costa, Rivo, Mulino e Parore . . . . .	0.800	544	536	506	30	Chialambertetto . . . . .	1. —	23	23	23	..
Bemo . . . . .	3. —	37	37	37	..	Molette . . . . .	2. —	23	23	23	..
Totale . . . . .	..	1157	1152	1060	92	<b>Totale . . . . .</b>					
					<b>Totale . . . . .</b>						
					<b>Totale . . . . .</b>						

TAVOLA I — POPOLAZIONE DEI COMUNI E FRAZIONI DI COMUNE.

Torino.

Censimento 1901.

COMUNI E FRAZIONI	Distanza dal centro Km.	POPOLAZIONE				COMUNI E FRAZIONI	Distanza dal centro Km.	POPOLAZIONE				
		resi- dente o legale	presente o di fatto					resi- dente o legale	presente o di fatto			
			in com- plesso	agglo- merata	sparsa				in com- plesso	agglo- merata	sparsa	
<b>Barbania</b>					<b>Candiolo</b>							
Barbania . . . . .	..	1024	1025	799	226	Candiolo . . . . .	..	1162	1113	980	133	
Vignali . . . . .	0.800	275	274	135	139	Sant'Anna . . . . .	1. —	206	217	204	13	
Boschi . . . . .	1.500	318	315	264	51	Totale . . . . .	..	1368	1330	1184	146	
Gianotti . . . . .	1.700	91	95	84	11							
Perrero . . . . .	1.900	166	170	155	15	<b>Cantoira</b>						
Totale . . . . .	..	1874	1879	1437	442	Cantoira e Fojeri . . . . .	..	251	252	249	3	
<b>Bardassano</b> . . . . .	..	708	714	200	514	Bergognesco, Ru Infe- riore, Balme, Piagni . . . . .	1.200	396	320	251	69	
<b>Beinasco</b>						Ru Superiore, Losa, Villa . . . . .	2. —	283	283	283	..	
Beinasco . . . . .	..	791	794	767	27	Lities . . . . .	2.500	156	152	152	..	
Borgaretto . . . . .	2.500	505	509	408	101	Boschietto, Bruschi, Roci . . . . .	2.500	129	128	116	12	
Totale . . . . .	..	1296	1303	1175	128	Totale . . . . .	..	1155	1135	1051	84	
<b>Bonzo</b>						<b>Carignano</b>						
Bonzo . . . . .	..	181	151	151	..	Carignano . . . . .	..	4672	4701	4414	287	
Bonzo Inferiore . . . . .	0.150	69	55	55	..	Tetti Peretti . . . . .	2.030	325	324	178	146	
Migliere . . . . .	1.500	182	149	149	..	Gorra . . . . .	2.630	363	364	260	104	
Case sparse . . . . .	?	29	25	..	25	Tetti Pautassi . . . . .	3.100	180	178	178	..	
Totale . . . . .	..	461	380	355	25	Brassi . . . . .	3.770	415	409	325	84	
<b>Borgaro Torinese</b> . . . . .	..	1286	1354	558	796	Tetti Bagnolo . . . . .	3.820	158	159	121	38	
<b>Bosconero</b> . . . . .	..	1957	1862	1862	..	Brillante . . . . .	4.210	323	324	193	131	
<b>Brandizzo</b>						Vallinotto . . . . .	4.310	257	262	84	178	
Brandizzo (Centro) . . . . .	..	1853	1846	1704	142	Ceretto . . . . .	4.570	280	277	215	62	
Case sparse . . . . .	?	269	275	..	275	Campagnino . . . . .	7.100	131	131	131	..	
Totale . . . . .	..	2122	2121	1704	417	Totale . . . . .	..	7104	7129	6099	1030	
<b>Brozolo</b>						<b>Carmagnola</b>						
* Grisoglio . . . . .	..	302	287	265	22	{ Carmagnola (città) . . . . .	..	2447	2641	2595	46	
Braglia . . . . .	2.500	179	183	109	74	{ Borgo Vecchio . . . . .	..	775	747	741	6	
Pejle . . . . .	3. —	90	90	47	43	..	..	3222	3388	3336	52	
Piaj . . . . .	1.500	204	207	198	9	Cappuccini . . . . .	0.900	261	286	145	141	
Vignali . . . . .	2. —	109	108	90	18	Borgo San Bernardo . . . . .	2.020	1563	1510	1469	41	
Totale . . . . .	..	884	875	709	166	Id. San Giovanni . . . . .	2.160	556	568	513	55	
<b>Bruino</b> . . . . .	..	701	726	399	327	Id. San Michele . . . . .	2.290	499	491	412	79	
<b>Brusasco</b> . . . . .	..	1285	1160	1143	17	Id. Salsasio . . . . .	2.470	1377	1475	1306	169	
<b>Busano</b> . . . . .	..	1014	965	868	97	Fumeri . . . . .	2.810	174	169	169	..	
<b>Bussolino Gassinese</b> . . . . .	..	425	424	64	360	Borgo San Grato . . . . .	2.880	449	423	386	37	
<b>Cafasse</b>						Cavalleri . . . . .	2.990	467	466	280	186	
Cafasse . . . . .	..	859	823	600	223	Tosi . . . . .	3.070	44	41	28	13	
Droetto . . . . .	0.300	268	280	164	116	Cocchi . . . . .	3.670	99	98	80	18	
Totale . . . . .	..	1127	1103	764	339	Oselte . . . . .	3.770	232	239	137	102	
<b>Camagna di Torino</b>						Chiaberti . . . . .	4.210	129	133	60	73	
Camagna . . . . .	..	206	183	183	..	Tuninetti . . . . .	4.400	363	365	239	126	
Grangie . . . . .	0.700	113	103	..	103	Cascine Madama . . . . .	4.500	140	142	35	107	
Case sparse . . . . .	0.500	24	21	..	21	Tetti Grandi . . . . .	4.600	193	190	130	60	
Totale . . . . .	..	343	307	183	124	Motta . . . . .	4.800	465	465	386	79	
<b>Cambiano</b>						Gaidi . . . . .	5.260	158	152	107	45	
Cambiano . . . . .	..	2371	2363	2055	308	Corno . . . . .	6.150	185	186	173	13	
Madonna della Scala . . . . .	2.200	135	140	71	69	Casanova . . . . .	7.230	586	609	247	362	
Totale . . . . .	..	2506	2503	2126	377	Tetti Vaira . . . . .	7.500	33	31	23	8	
						Vallongo . . . . .	7.690	170	170	84	86	
						Tetti Mogna . . . . .	7.760	150	141	101	40	
						Totale . . . . .	..	11721	11738	9846	1892	
						<b>Casalborgone</b>						
						Casalborgone . . . . .	..	589	571	571	..	
						Frazione occidentale . . . . .	1. —	462	465	..	465	
						Id. meridionale . . . . .	1.500	594	604	..	604	
						Id. orientate . . . . .	0.500	590	595	..	595	
						Totale . . . . .	..	2235	2235	571	1664	
						<b>Caselle Torinese</b> . . . . .	..	5115	5047	3011	2036	

TAVOLA I — POPOLAZIONE DEI COMUNI E FRAZIONI DI COMUNE.

Censimento 1901.

Torino.

COMUNI E FRAZIONI	Distanza dal centro Km.	POPOLAZIONE				COMUNI E FRAZIONI	Distanza dal centro Km.	POPOLAZIONE				
		resi- dente o legale	presente o di fatto					resi- dente o legale	presente o di fatto			
			in com- plesso	agglome- rata	sparsa				in com- plesso	agglome- rata	sparsa	
<b>Caselette</b>												
Caselette . . . . .	..	539	526	514	12	Montegiove . . . . .	2. —	508	504	316	188	
Grangie . . . . .	2. —	55	59	42	17	Betlemme e Borghetto . . . . .	3. —	477	482	404	78	
Favorita . . . . .	2. —	5	5	5	..	Torassi . . . . .	3. —	420	420	345	75	
Camerletto, Grangiotto, Grangetta . . . . .	3. —	144	138	138	..	Prato Regio e Cerello . . . . .	4. —	404	403	241	162	
Totale . . . . .	..	743	728	699	29	Mosche . . . . .	4.500	292	291	242	49	
						Castelrosso . . . . .	5. —	1521	1513	1310	203	
						Pogliani . . . . .	5.500	282	283	154	129	
						Boschetto, Cene e Man- dria . . . . .	6. —	936	947	805	142	
						Totale . . . . .	..	9804	9913	8403	1510	
<b>Castagneto</b>	..	1340	1350	278	1072	<b>Cinzano</b> . . . . .	..	695	687	314	373	
<b>Castiglione Torinese</b>						<b>Ciriè</b>						
Castiglione, Airali, Pezza . . . . .	..	1005	972	373	599	Ciriè . . . . .	..	5203	5092	3936	1156	
San Martino . . . . .	4. —	390	380	76	304	Devesi . . . . .	4. —	2576	2566	..	2566	
Cordova . . . . .	5. —	306	283	95	188	Totale . . . . .	..	7779	7658	3936	3722	
Totale . . . . .	..	1701	1635	544	1091							
<b>Cavagnolo</b>						<b>Coassolo Torinese</b>						
* Casa Mosso e Antenina . . . . .	..	227	211	194	17	Coassolo . . . . .	..	1211	1060	802	258	
Pomaretto . . . . .	0.500	102	94	..	94	Castiglione . . . . .	0.700	942	775	619	156	
Piana e Brichetto . . . . .	1. —	265	244	244	..	Savant San Pietro . . . . .	4. —	1192	1069	..	1069	
Villa e Luogo . . . . .	1. —	90	84	84	..	Vietti e Saccona . . . . .	4. —	608	487	338	149	
Montechiaro e Valle Gobbi . . . . .	1. —	160	152	57	95	Totale . . . . .	..	3953	3391	1759	1632	
Casa Ostino e Are . . . . .	0.500	197	192	118	74							
Prate, Valminore e Val- entino . . . . .	4. —	235	222	..	222	<b>Collegno</b>						
Casa della Porta e Scal- laro . . . . .	3. —	259	245	141	104	Collegno . . . . .	..	3382	3379	3057	322	
Totale . . . . .	..	1535	1444	838	606	Regina Margherita . . . . .	1.500	273	284	232	52	
						Borgata Leumann . . . . .	1.700	570	568	508	60	
						Savonera . . . . .	4.500	366	384	75	309	
						Totale . . . . .	..	4591	4615	3872	743	
<b>Ceres</b>						<b>Col San Giovanni</b>						
Ceres . . . . .	..	509	537	449	88	Col San Giovanni . . . . .	..	214	199	199	..	
Procaria, Vernetto . . . . .	2. —	254	262	238	24	Bertesseno . . . . .	2. —	246	227	173	54	
Fè, Cernesio, Balmassa . . . . .	3. —	255	253	234	19	Richiaglio . . . . .	4. —	277	240	67	173	
Chiamorio . . . . .	3. —	110	104	87	17	Niquidetto . . . . .	5. —	165	151	151	..	
Voragno . . . . .	3. —	288	288	287	1	Vallata Inferiore . . . . .	5. —	149	139	111	28	
Vana, Almesio . . . . .	3. —	207	193	189	4	Vallata Superiore . . . . .	5. —	158	145	145	..	
Grangie di Almesio . . . . .	4. —	120	119	56	68	Totale . . . . .	..	1209	1101	846	255	
Braochiello . . . . .	5. —	387	391	384	7							
Chiampernotto . . . . .	6. —	73	77	76	1	<b>Corio</b>						
Desertetto (1). . . . .	8. —	..	..	..	..	Corio . . . . .	..	1925	1713	690	1023	
Totale . . . . .	..	2203	2224	2000	224	San Rocco . . . . .	3. —	304	257	..	257	
						San Giovanni . . . . .	4. —	635	537	..	537	
						Benne . . . . .	4. —	550	505	..	505	
						Colle delle Secchie . . . . .	4. —	346	313	..	313	
						San Pietro . . . . .	4. —	255	242	..	242	
						Cudine . . . . .	5. —	462	415	..	415	
						Trinità . . . . .	5. —	459	392	..	392	
						Calma . . . . .	5. —	390	329	..	329	
						Ritornato . . . . .	6. —	570	498	..	498	
						Piano Audi . . . . .	7. —	693	636	..	636	
						Totale . . . . .	..	6589	5837	690	5147	
<b>Chialamberto</b>						<b>Druent</b> . . . . .	..	2341	2307	1893	414	
Chialamberto . . . . .	..	479	461	385	76	<b>Favria</b>						
Mottera Breno . . . . .	1. —	517	475	342	133	Favria . . . . .	..	1841	1849	1849	..	
Vonzo . . . . .	1. —	514	493	342	151	Chiarabaglia . . . . .	2. —	267	276	..	276	
Totale . . . . .	..	1510	1429	1069	360	Annunziata . . . . .	2.200	207	223	..	223	
						Sant'Antonio . . . . .	2.500	286	291	..	291	
						San Giuseppe . . . . .	2.800	227	228	..	228	
						Totale . . . . .	..	2828	2867	1849	1018	
<b>Chieri</b>												
Chieri . . . . .	..	11929	12336	10570	1766							
Tavano . . . . .	3.500	134	158	43	115							
Fontaneto . . . . .	4.100	240	260	61	199							
Madonna della Scala . . . . .	4.250	423	425	45	380							
Pessione . . . . .	6.300	702	754	171	583							
Airali . . . . .	6.860	375	379	57	322							
Totale . . . . .	..	13803	14312	10947	3365							
<b>Chivasso</b>												
Chivasso . . . . .	..	4169	4299	4080	219							
Rivera e Borgo San Carlo . . . . .	0.500	795	771	506	265							

(1) Frazione abitata nella sola stagione estiva.

TAVOLA I — POPOLAZIONE DEI COMUNI E FRAZIONI DI COMUNE.

Torino.

Censimento 1901.

COMUNI E FRAZIONI	Distanza dal centro Km.	POPOLAZIONE				COMUNI E FRAZIONI	Distanza dal centro Km.	POPOLAZIONE					
		residen- te o legale	presente o di fatto					residen- te o legale	presente o di fatto				
			in com- plesso	agglo- merata	sparsa				in com- plesso	agglo- merata	sparsa		
<b>Fieletto</b> . . . . .	..	2010	1854	1757	97	<b>Grugliasco</b>							
<b>Fiano</b>						Grugliasco . . . . .	..	2931	3182	2570	612		
Fiano . . . . .	..	638	617	617	..	Gerbido . . . . .	3. —	270	321	202	119		
Grangie . . . . .	2. —	409	412	412	..	Totale . . . . .	..	3201	3503	2772	731		
Totale . . . . .	..	1047	1029	1029	..	<b>Isotabella</b> . . . . .	..	622	618	584	34		
<b>Foglizzo</b> . . . . .	..	3217	3132	3093	39	<b>La Cassa</b>							
<b>Forno Alpi Graje</b> . . . . .	..	148	104	104	..	* Giordanino . . . . .	..	570	554	431	123		
<b>Forno di Rivara</b>						Trucco . . . . .	2. —	144	136	136	..		
Forno di Rivara, Brach o Casetti, Randa . . . . .	..	791	759	751	8	Totale . . . . .	..	714	690	567	123		
Vieta, Bottini . . . . .	1. —	402	391	391	..	<b>La Loggia</b>							
Bosonetti . . . . .	1. —	274	243	243	..	La Loggia . . . . .	..	1214	1921	711	510		
Vignetta, Marietti e Vignè . . . . .	1. —	220	213	210	3	Tetti Griffa . . . . .	1.500	134	155	155	..		
Villafranca o Porcelli . . . . .	1. —	175	147	147	..	Totale . . . . .	..	1368	1376	866	510		
Cimapiasole, Giacioletti. Comba, Vai, Data, Me- lotti . . . . .	1.500	286	285	283	2	<b>Lanzo Torinese</b>							
Vignetti, Cantello . . . . .	2. —	188	170	168	2	Lanzo . . . . .	..	1588	1799	1799	..		
Crosi e Turale . . . . .	2. —	140	134	131	3	Borgate Riunite . . . . .	1.370	587	599	..	599		
Chiagnotti, Giorgio . . . . .	2.500	158	141	140	1	Uviglia . . . . .	1.610	591	585	..	585		
Macchia, Grossi . . . . .	3. —	293	280	280	..	Grange . . . . .	1.520	238	243	..	243		
Milani, Pescetto . . . . .	3. —	238	227	225	2	Totale . . . . .	..	3004	3225	1799	1427		
Totale . . . . .	..	3409	3224	3203	21	<b>Lauriano</b> . . . . .	..	1130	1105	963	142		
<b>Front</b>						<b>Lemie</b>							
Front . . . . .	..	1014	847	783	64	Lemie . . . . .	..	371	355	355	..		
Grange . . . . .	2.900	467	417	..	417	Villaretti . . . . .	1. —	315	279	279	..		
Ceretti . . . . .	3. —	430	400	..	400	Chiandusciglio . . . . .	1.500	225	220	220	..		
Babiasso . . . . .	3. —	20	20	..	20	Purcelli . . . . .	1.750	271	266	266	..		
Totale . . . . .	..	1931	1684	783	901	Chiampetto . . . . .	2. —	187	167	167	..		
<b>Gassino</b>						Forno . . . . .	2.500	81	82	82	..		
Gassino . . . . .	..	2327	2206	1896	310	Saletta . . . . .	3. —	209	189	189	..		
Trinità . . . . .	2. —	175	179	..	179	Totale . . . . .	..	1659	1558	1558	..		
Oltre Po . . . . .	3. —	441	439	..	439	<b>Levone</b> . . . . .	..	1106	1057	1018	39		
Totale . . . . .	..	2943	2824	1896	928	<b>Leyni</b> . . . . .	..	4386	4274	2137	2137		
<b>Germagnano</b> . . . . .	..	907	887	541	346	<b>Lombardore</b> . . . . .	..	1231	1218	967	251		
<b>Givoletto</b>						<b>Marcorenigo</b>							
Givoletto . . . . .	..	513	505	505	..	* Azzano . . . . .	..	133	136	93	43		
Borgonuovo . . . . .	0.130	245	241	241	..	Gisfengo . . . . .	0.500	138	128	103	25		
Totale . . . . .	..	758	746	746	..	Sant' Orsola . . . . .	2. —	222	210	88	122		
<b>Groscavallo</b>						Totale . . . . .	..	493	474	284	190		
Groscavallo . . . . .	..	17	19	19	..	<b>Marentino</b>							
Bergo . . . . .	0.100	37	21	21	..	Marentino . . . . .	..	427	422	422	..		
Ricliardi . . . . .	0.500	101	71	71	..	Tetti Momplesir . . . . .	1. —	110	111	..	111		
Pialpetta . . . . .	1.500	175	144	144	..	Tetti Ottone . . . . .	1. —	62	62	..	62		
Campo della Pietra . . . . .	1.500	29	20	20	..	Tetti Baruetto, Lucco e Cavazza . . . . .	1. —	89	89	..	89		
Case sparse . . . . .	..	26	23	..	23	Totale . . . . .	..	688	684	422	262		
Totale . . . . .	..	385	298	275	23	<b>Mathi</b>							
<b>Grosso</b> . . . . .	..	856	817	699	118	Mathi . . . . .	..	1993	1986	1846	140		
						Grangia . . . . .	1. —	166	163	49	114		
						Totale . . . . .	..	2159	2149	1895	254		

TAVOLA I — POPOLAZIONE DEI COMUNI E FRAZIONI DI COMUNE.

Censimento 1901.

Torino.

COMUNI E FRAZIONI	Distanza dal centro Km.	POPOLAZIONE				COMUNI E FRAZIONI	Distanza dal centro Km.	POPOLAZIONE			
		residente o legale	presente o di fatto					residente o legale	presente o di fatto		
			in complesso	agglomerata	sparsa				in complesso	agglomerata	sparsa
<b>Mezzenile</b>					<b>Nichelino</b>						
Mezzenile . . . . .	..	837	820	..	820	Nichelino . . . . .	..	1284	1258	1042	216
* Murasse . . . . .	1. —	469	449	..	449	Stupinigi . . . . .	3.500	548	522	522	..
Pessinetto Fuori . . . . .	3. —	515	509	..	509	Totale . . . . .	..	1832	1780	1564	216
Bogliano . . . . .	4. —	475	458	..	458	<b>Nole</b>					
Pugnetto . . . . .	5. —	462	439	..	439	Nole . . . . .	..	2111	2317	2073	244
Gisola . . . . .	6. —	463	453	..	453	Vanda . . . . .	1. —	388	386	..	386
Totale . . . . .	..	3221	3128	..	3128	Grangie . . . . .	3. —	373	370	..	370
<b>Mombello di Torino . . . . .</b>					<b>Nole</b>						
	..	606	596	559	37	Totale . . . . .	..	2872	3073	2073	1000
<b>Monastero di Lanzo</b>					<b>Oglianico . . . . .</b>						
Monastero . . . . .	..	1110	996	..	996		..	1077	988	969	19
Chiaves . . . . .	3. —	789	672	..	672	<b>Orbassano . . . . .</b>					
Totale . . . . .	..	1849	1668	..	1668		..	2855	2799	2021	778
<b>Monasterolo Torinese . . . . .</b>					<b>Pavarolo</b>						
	..	898	881	881	..	Pavarolo . . . . .	..	381	385	231	154
<b>Moncalieri</b>					<b>Tetti Varetto o San Defendente . . . . .</b>						
Moncalieri . . . . .	..	3611	3758	3707	51		2. —	260	244	..	244
Borgo Ale . . . . .	0.750	1087	1083	900	183	Totale . . . . .	..	641	629	231	398
Borgo Mercato . . . . .	1. —	716	703	532	171	<b>Pecetto</b>					
Tesona . . . . .	2.120	358	361	57	304	Pecetto . . . . .	..	1288	1215	806	409
Rossi . . . . .	2.500	58	58	42	16	Valle San Pietro . . . . .	2. —	471	472	..	472
Aquila, Vivero . . . . .	2.500	356	351	147	204	Valle Sauglio . . . . .	5. —	671	664	626	38
San Bartolomeo . . . . .	3.120	364	362	167	195	Totale . . . . .	..	2380	2351	1432	919
Sanda . . . . .	3.250	152	145	87	58	<b>Pessinetto</b>					
Moriondo . . . . .	3.400	621	617	605	64	Pessinetto . . . . .	..	313	295	295	..
Tetti Piatti . . . . .	3.400	193	194	130	14	Villa . . . . .	?	207	206	206	..
Collina Levante . . . . .	3.470	1045	1048	..	1048	Totale . . . . .	..	520	501	501	..
Basse, Lingotto . . . . .	3.620	260	260	110	150	<b>Pianezza</b>					
Palera . . . . .	3.650	497	498	426	72	Pianezza . . . . .	..	1867	1864	1765	99
Collina Ponente . . . . .	4.130	476	471	..	471	San Pancrazio . . . . .	2. —	286	284	..	284
Tagliaferro . . . . .	4.200	332	323	323	..	Grangie . . . . .	4. —	281	326	..	326
Bauducchi . . . . .	5. —	379	377	212	165	Totale . . . . .	..	2434	2474	1765	709
Barauda . . . . .	5.250	408	410	294	116	<b>Piazzo</b>					
Tetti Rolle . . . . .	5.250	250	242	237	5	Piazzo . . . . .	..	386	387	284	103
La Rotta . . . . .	7.750	301	300	130	170	Torrione . . . . .	0.500	237	237	173	64
Totale . . . . .	..	11467	11561	8104	3457	Pietra . . . . .	0.800	197	192	89	103
<b>Mondrone . . . . .</b>					<b>Pino Torinese</b>						
	..	128	138	121	17	* Tavernette . . . . .	..	920	923	367	556
<b>Montaldo Torinese</b>					<b>Tetti Miglioretti . . . . .</b>						
Montaldo . . . . .	..	473	478	319	159		2. —	797	799	91	708
Tetti Gassolo . . . . .	1.500	81	83	..	83	Castelvecchio . . . . .	2. —	684	688	144	544
Id. Quaglia . . . . .	1.370	38	40	..	40	Totale . . . . .	..	2401	2410	602	1808
Id. Vernai . . . . .	1.620	194	191	..	191	<b>Piobesi Torinese</b>					
Totale . . . . .	..	786	792	319	473	Piobesi . . . . .	..	2069	2059	1781	278
<b>Montanaro . . . . .</b>					<b>Tetti Cavalloni . . . . .</b>						
	..	4762	4720	4611	109		2.300	240	240	..	240
<b>Monteu da Po</b>					<b>Totale . . . . .</b>						
Monteu . . . . .	..	754	746	647	99		..	2309	2299	1781	518
Mezzana . . . . .	0.600	194	197	189	8						
Totale . . . . .	..	948	943	836	107						
<b>Moriondo Torinese</b>											
Moriondo . . . . .	..	415	415	415	..						
Cappellette . . . . .	0.500	154	152	..	152						
Baussone . . . . .	2.500	340	338	..	338						
Lovensito . . . . .	2.600	138	134	..	134						
Totale . . . . .	..	1047	1039	415	624						







TAVOLA I — POPOLAZIONE DEI COMUNI E FRAZIONI DI COMUNE.

Torino-Trapani.

Censimento 1901.

COMUNI E FRAZIONI	Distanza dal centro Km.	POPOLAZIONE				COMUNI E FRAZIONI	Distanza dal centro Km.	POPOLAZIONE			
		residente o legale	presente o di fatto					residente o legale	presente o di fatto		
			in complesso	agglomerata	sparsa				in complesso	agglomerata	sparsa
<b>Villanova Canavese</b> . . . . .	..	462	577	462	115	Chiabergi . . . . .	3. —	165	158	70	88
<b>Villarbasse</b> . . . . .	..	1217	1214	945	269	Tubergengo. . . . .	2. —	102	100	76	24
<b>Villa Stellone</b>						Mollar Michele. . . . .	3. —	142	130	124	6
Villa Stellone . . . . .	..	2229	2063	1890	173	<b>Totale</b> . . . . .	..	3761	3371	2054	1317
Borgo Cornalese . . . . .	1.400	278	275	145	130	<b>Volpiano</b>					
Tetti Mauriti . . . . .	1.790	141	133	133	..	Volpiano (centro) . . . . .	..	4212	4016	4016	..
<b>Totale</b> . . . . .	..	2648	2471	2168	303	A destra della ferrovia. . . . .	—	946	905	398	507
<b>Vinovo</b>						A sinistra della ferrovia. . . . .	—	870	846	644	202
Vinovo. . . . .	..	2609	2556	2556	..	<b>Totale</b> . . . . .	..	6023	5767	5058	709
Case sparse . . . . .	2. —	513	512	..	512	<b>TOTALE DEL CIRCONDARIO</b>	..	650109	651153	537749	113404
<b>Totale</b> . . . . .	..	3122	3068	2556	512						
<b>Viù</b>											
Viù . . . . .	..	679	634	501	133	RIEPILOGO PER CIRCONDARI.					
Versino . . . . .	1. —	176	126	98	28	<b>Aosta</b> . . . . .	..	83529	80917	56628	24289
Fucine . . . . .	2. —	224	151	141	10	<b>Ivrea</b> . . . . .	..	183540	169328	125761	43567
Vernai . . . . .	3. —	56	47	43	4	<b>Pinerolo</b> . . . . .	..	133730	130355	74223	56132
Venera . . . . .	3. —	24	23	17	2	<b>Susa</b> . . . . .	..	96506	92465	73563	18902
Rocchjettera . . . . .	4. —	20	17	15	6	<b>Torino</b> . . . . .	..	650109	651153	537749	113404
Brendo . . . . .	5. —	37	35	35	..	<b>TOTALE DELLA PROVINCIA</b>	..	1147414	1124218	867924	256294
Balma . . . . .	6. —	95	91	74	17						
Guicciardera . . . . .	3. —	55	54	22	32						
Triehera . . . . .	4. —	99	96	21	75						
Pessinea . . . . .	6. —	160	152	152	..						
Tornetti . . . . .	7. —	165	150	71	79						
Cramoletti . . . . .	6. —	199	174	122	52						
Polpresa . . . . .	3. —	235	223	128	95						
Cognolero . . . . .	2. —	68	66	34	32						
Salvagnengo . . . . .	3. —	169	152	25	127						
Oldri . . . . .	1. —	83	73	37	36						
Mondrezza . . . . .	1. —	103	102	68	34						
Fubina . . . . .	3. —	249	229	87	142						
Maddalene . . . . .	7. —	207	171	56	115						
Toglie . . . . .	6. —	249	217	37	180						

PROVINCIA DI TRAPANI.

Circondario di Alcamo.

<b>Alcamo</b>					
* Città . . . . .	..	49088	48099	48099	..
Borgate . . . . .	..	3058	3058	3058	..
<b>Totale</b> . . . . .	..	51146	51157	51157	..
Case sparse . . . . .	6. —	652	652	..	652
<b>Totale</b> . . . . .	..	51798	51809	51157	652
<b>Calatafimi</b> . . . . .	..	11374	11426	11426	..
<b>Camporeale</b>					
* Triangolo . . . . .	..	1469	1463	1463	..
Calvario . . . . .	0.500	2079	2040	2040	..
Gentile . . . . .	0.500	1312	1282	1282	..
Formazzo . . . . .	0.500	735	732	732	..
<b>Totale</b> . . . . .	..	5595	5517	5517	..
<b>Castellammare del Golfo</b> . . . . .	..	20665	19957	18987	970

<b>Gibellina</b> . . . . .	..	6266	6262	6262	..
<b>Poggioreale</b> . . . . .	..	3218	3220	3220	..
<b>Salaparuta</b> . . . . .	..	4016	3168	3112	56
<b>Vita</b> . . . . .	..	6166	6106	6043	63
<b>TOTALE DEL CIRCONDARIO</b>	..	109098	107465	105724	1741

Circondario di Mazzara del Vallo.

<b>Campobello di Mazzara</b> . . . . .	..	9090	9101	8985	116
<b>Castelvetrano</b>					
Castelvetrano . . . . .	..	21507	21446	21446	..
Fontanelle . . . . .	4. —	102	102	..	102
Favara Calviano . . . . .	4. —	494	494	..	494
Strasatto . . . . .	3. —	357	357	..	357

TAVOLA I — POPOLAZIONE DEI COMUNI E FRAZIONI DI COMUNE.

Censimento 1901.

Trapani.

COMUNI E FRAZIONI	Distanza dal centro Km.	POPOLAZIONE				COMUNI E FRAZIONI	Distanza dal centro Km.	POPOLAZIONE			
		residente o legale	presente o di fatto					residente o legale	presente o di fatto		
			in complesso	agglomerata	sparsa				in complesso	agglomerata	sparsa
Seggio . . . . .	8. —	307	307	..	307	<b>Monte San Giuliano</b>					
Della Mandranova . . . . .	8. —	250	250	..	250	Monte San Giuliano . . . . .	8. —	5781	5642	3625	2017
Giallonghi, Torretta . . . . .	4. —	265	265	..	265	San Marco . . . . .	8. —	5325	5145	863	4282
Cavalotto, Latomie . . . . .	7. —	564	564	..	564	Paparella . . . . .	8. —	2342	2284	1133	1151
Magaggiari-Bresciana . . . . .	7. —	358	358	..	358	Sant'Andrea Bonagia . . . . .	10. 500	1572	1561	..	1561
Marzucchi, Dimina . . . . .	8. —	8	8	..	8	Buseto, Palazzolo . . . . .	19. —	3609	3525	..	3525
Marinella . . . . .	12. —	132	132	..	132	Ballata . . . . .	22. —	3647	3585	..	3585
Belice . . . . .	14. —	13	13	..	13	Customaci . . . . .	15. —	3218	3119	835	2284
Belicotto . . . . .	18. —	1	1	..	1	San Vito Lo Capo . . . . .	33. —	4330	4078	2398	1680
Torretta Campana . . . . .	19. —	157	157	..	157	<b>Totale . . . . .</b>	<b>..</b>	<b>29824</b>	<b>28939</b>	<b>8854</b>	<b>20085</b>
<b>Totale . . . . .</b>	<b>..</b>	<b>24510</b>	<b>24449</b>	<b>21446</b>	<b>3003</b>	<b>Paceco</b>					
<b>Mazzara del Vallo</b>						Paceco . . . . .	..	5668	5556	5131	425
Mazzara . . . . .	..	17615	17677	17677	..	Nubia . . . . .	5. —	551	548	108	440
Gillette San Nicola . . . . .	7. —	114	113	..	113	Dattilo . . . . .	8. —	1025	1022	260	762
Piano di San Carlo . . . . .	..	..	..	..	..	<b>Totale . . . . .</b>	<b>..</b>	<b>7244</b>	<b>7126</b>	<b>5499</b>	<b>1627</b>
Messerandrea . . . . .	13. —	40	40	..	40	<b>Pantelleria . . . . .</b>	<b>..</b>	<b>8683</b>	<b>8519</b>	<b>3649</b>	<b>4970</b>
Murri, Grimesi . . . . .	14. —	37	37	..	37	<b>Trapani</b>					
Samaritana Santa Maria . . . . .	5. —	865	865	..	865	Trapani { San Lorenzo . . . . .	..	13064	12913	12626	287
Costiera, Gazzera . . . . .	8. —	553	550	329	221	Trapani { San Nicolò . . . . .	..	8305	8124	8124	..
Chelbi, Cuttaia . . . . .	12. —	266	266	..	266	Trapani { * San Pietro . . . . .	..	16286	15751	15751	..
Sampieri, Giangreco . . . . .	9. —	216	216	..	216	..	..	37655	36788	36501	287
Triglia Scaletta, Trasmazzaro . . . . .	10. —	338	336	122	214	Borgo Annunziata . . . . .	3. —	7972	7569	7438	131
Sezione Fiume . . . . .	..	..	30	30	..	Xitta . . . . .	6. 500	1038	825	825	..
<b>Totale . . . . .</b>	<b>..</b>	<b>20044</b>	<b>20130</b>	<b>18158</b>	<b>1972</b>	Fontanelle e Saline . . . . .	4. 500	1679	1674	..	1674
<b>Partanna . . . . .</b>	<b>..</b>	<b>14227</b>	<b>14059</b>	<b>13831</b>	<b>228</b>	Serro . . . . .	10. 500	1192	1197	..	1197
<b>Salemi</b>						Pietre Tagliate . . . . .	11. —	2942	2877	..	2877
Salemi . . . . .	..	10759	10649	10649	..	Marausa e Chinisia . . . . .	11. —	4261	3688	..	3688
Cappuccini . . . . .	1. —	2081	2056	..	2056	Ballottella e Marcanza . . . . .	16. —	512	512	..	512
San Ciro . . . . .	4. —	1690	1675	..	1675	Miliscemi-Sarbucaia . . . . .	16. —	1327	1299	..	1299
Umi . . . . .	4. —	2629	2624	..	2624	Canalotti e Binuara . . . . .	22. —	875	878	..	878
<b>Totale . . . . .</b>	<b>..</b>	<b>17159</b>	<b>17004</b>	<b>10649</b>	<b>6355</b>	Bordino e Zafferano . . . . .	20. —	212	195	..	195
<b>Santa Ninfa . . . . .</b>	<b>..</b>	<b>8041</b>	<b>7774</b>	<b>7673</b>	<b>101</b>	Balletto, Zastaia, Chi- nea . . . . .	24. 200	1749	1723	..	1723
<b>TOTALE DEL CIRCONDARIO</b>	<b>..</b>	<b>93071</b>	<b>92517</b>	<b>80742</b>	<b>11775</b>	Sezione Mare . . . . .	..	34	227	..	227
						<b>Totale . . . . .</b>	<b>..</b>	<b>61448</b>	<b>59452</b>	<b>44991</b>	<b>14461</b>
						<b>TOTALE DEL CIRCONDARIO</b>	<b>..</b>	<b>171400</b>	<b>168117</b>	<b>94351</b>	<b>73766</b>

Circondario di Trapani.

Favignana					
Favignana . . . . .	..	4992	4996	4947	49
Marettimo . . . . .	27. —	1099	1115	1105	10
Levanzo . . . . .	8. —	271	280	243	37
Formica . . . . .	10. —	15	23	23	..
<b>Totale . . . . .</b>	<b>..</b>	<b>6577</b>	<b>6414</b>	<b>6318</b>	<b>96</b>
<b>Marsala</b>					
Marsala (Città) . . . . .	..	25548	25040	25040	..
Campagna . . . . .	..	32272	32429	..	32429
Sezione Mare . . . . .	..	4	98	..	98
<b>Totale . . . . .</b>	<b>..</b>	<b>57824</b>	<b>57567</b>	<b>25040</b>	<b>32527</b>

RIEPILOGO PER CIRCONDARI.

Alcamo . . . . .	..	109098	107465	105724	1741
Mazzara del Vallo . . . . .	..	93071	92517	80742	11775
Trapani . . . . .	..	171400	168117	94351	73766
<b>TOTALE DELLA PROVINCIA</b>	<b>..</b>	<b>373569</b>	<b>368099</b>	<b>280817</b>	<b>87282</b>

TAVOLA I — POPOLAZIONE DEI COMUNI E FRAZIONI DI COMUNE.

Treviso.

Censimento 1901.

COMUNI E FRAZIONI	Distanza dal centro Km.	POPOLAZIONE				COMUNI E FRAZIONI	Distanza dal centro Km.	POPOLAZIONE			
		residente o legale	presente o di fatto					residente o legale	presente o di fatto		
			in complesso	agglomerata	sparsa				in complesso	agglomerata	sparsa

PROVINCIA DI TREVISO.

Distretto di Asolo.

<b>Altivole</b>					
Altivole . . . . .	..	1070	1069	354	715
San Vito . . . . .	4. 100	1007	999	314	685
Caselle . . . . .	1. 500	1468	1456	797	659
<b>Totale . . . . .</b>	<b>..</b>	<b>3545</b>	<b>3524</b>	<b>1465</b>	<b>2059</b>
<b>Asolo</b>					
Asolo . . . . .	..	2675	2689	873	1816
Villa d'Asolo . . . . .	3. —	1322	1326	120	1206
Pradazzi . . . . .	5. —	835	839	100	739
Pagnano . . . . .	2. —	1000	993	272	721
<b>Totale . . . . .</b>	<b>..</b>	<b>5832</b>	<b>5847</b>	<b>1365</b>	<b>4482</b>
<b>Borso</b>					
Borso . . . . .	..	1723	1697	1697	..
Semonzo . . . . .	1. 500	1396	1338	1338	..
Sant' Eulalia . . . . .	1. 400	584	559	559	..
<b>Totale . . . . .</b>	<b>..</b>	<b>3703</b>	<b>3594</b>	<b>3594</b>	<b>..</b>
<b>Castelcucco</b>					
* Longomuson . . . . .	..	1027	957	584	373
Posa . . . . .	1. —	433	420	248	172
Valli . . . . .	2. 500	166	159	..	159
<b>Totale . . . . .</b>	<b>..</b>	<b>1626</b>	<b>1536</b>	<b>832</b>	<b>704</b>
<b>Cavaso</b>					
* Caniezza . . . . .	..	2129	1985	563	1422
Pieve, Vettorazzi . . . . .	1. 700	1381	1268	..	1268
<b>Totale . . . . .</b>	<b>..</b>	<b>3510</b>	<b>3253</b>	<b>563</b>	<b>2690</b>
<b>Crespano Veneto</b>		3003	3032	2515	517
<b>Fonte</b>					
* San Martino . . . . .	..	919	874	385	489
Farra . . . . .	2. 500	886	834	369	465
Gioli . . . . .	2. —	527	516	143	373
Villapiana . . . . .	2. 500	557	546	225	321
<b>Totale . . . . .</b>	<b>..</b>	<b>2889</b>	<b>2770</b>	<b>1122</b>	<b>1648</b>
<b>Maser</b>					
Maser . . . . .	..	1339	1339	892	447
Coste . . . . .	1. 500	1172	1172	781	391
Crespignaga . . . . .	3. —	891	899	590	309
<b>Totale . . . . .</b>	<b>..</b>	<b>3402</b>	<b>3410</b>	<b>2263</b>	<b>1147</b>
<b>Monfumo</b>					
Monfumo . . . . .	..	999	991	71	920
Castelli . . . . .	4. —	383	380	..	380
<b>Totale . . . . .</b>	<b>..</b>	<b>1382</b>	<b>1371</b>	<b>71</b>	<b>1300</b>

Paderno d'Asolo

Paderno . . . . .	..	1628	1551	325	1226
Piotta . . . . .	4. —	836	774	548	226
<b>Totale . . . . .</b>	<b>..</b>	<b>2464</b>	<b>2325</b>	<b>873</b>	<b>1452</b>
<b>Possagno</b>		2107	2195	1991	204
<b>San Zenone degli Ezzelini</b>					
San Zenone . . . . .	..	3113	3016	..	3016
Liedolo . . . . .	3. —	666	648	..	648
<b>Totale . . . . .</b>	<b>..</b>	<b>3779</b>	<b>3664</b>	<b>..</b>	<b>3664</b>
<b>TOTALE DEL DISTRETTO</b>	<b>..</b>	<b>37242</b>	<b>36521</b>	<b>16654</b>	<b>19867</b>

Distretto di Castelfranco Veneto.

<b>Castelfranco Veneto</b>					
Castelfranco . . . . .	..	5220	5359	3662	1697
Villarazzo . . . . .	2. 100	648	643	204	439
Treville . . . . .	2. 700	1640	1614	859	755
Campigo . . . . .	3. 600	839	831	445	386
Salvarosa . . . . .	2. 800	1258	1256	449	807
Sant' Andrea oltre il Muson . . . . .	4. 300	1437	1436	637	799
Salvatronda . . . . .	4. 100	845	853	461	392
San Floriano di Campagna . . . . .	5. 900	553	559	303	256
<b>Totale . . . . .</b>	<b>..</b>	<b>12440</b>	<b>12551</b>	<b>7020</b>	<b>5531</b>
<b>Castello di Godego</b>					
Castello . . . . .	..	1078	1034	629	405
Alberon . . . . .	2. 500	665	651	278	373
Caleoncino . . . . .	2. 450	694	681	183	498
Vegre . . . . .	3. 120	1141	1096	269	827
<b>Totale . . . . .</b>	<b>..</b>	<b>3578</b>	<b>3462</b>	<b>1359</b>	<b>2103</b>
<b>Loria</b>					
Loria . . . . .	..	1774	1761	753	1008
Bessica . . . . .	2. —	1314	1298	665	633
Ramon . . . . .	1. 800	992	980	353	627
Castione . . . . .	6. —	456	452	190	262
<b>Totale . . . . .</b>	<b>..</b>	<b>4536</b>	<b>4491</b>	<b>1961</b>	<b>2530</b>
<b>Resana</b>					
Resana . . . . .	..	2251	2248	394	1854
Brusaporco . . . . .	3. 500	1174	1162	195	967
San Marco . . . . .	3. 700	833	832	463	369
<b>Totale . . . . .</b>	<b>..</b>	<b>4258</b>	<b>4242</b>	<b>1052</b>	<b>3190</b>
<b>Riese</b>					
Riese . . . . .	..	2277	2273	790	1483
Poggiana . . . . .	3. 700	607	609	432	177
Spineda . . . . .	4. 500	727	720	206	514
Vallà . . . . .	3. —	1261	1249	576	673
<b>Totale . . . . .</b>	<b>..</b>	<b>4872</b>	<b>4851</b>	<b>2004</b>	<b>2347</b>

TAVOLA I — POPOLAZIONE DEI COMUNI E FRAZIONI DI COMUNE.

Censimento 1901.

Treviso.

COMUNI E FRAZIONI	Distanza dal centro Km.	POPOLAZIONE				COMUNI E FRAZIONI	Distanza dal centro Km.	POPOLAZIONE			
		residente o legale	presente o di fatto					residente o legale	presente o di fatto		
			in complesso	agglomerata	sparsa				in complesso	agglomerata	sparsa
<b>Vedelago</b>					<b>Refrontolo</b>						
Vedelago . . . . .	..	1320	1322	1082	240	Refrontolo . . . . .	..	1469	1476	200	1276
Albaredo . . . . .	2.500	941	955	491	444	Barbisano . . . . .	7. —	446	441	161	280
Fossalunga . . . . .	3.600	1483	1465	717	748	Totale . . . . .	..	1915	1917	361	1556
Barcon . . . . .	4.600	622	646	203	443	<b>San Fior di Sopra</b>					
Casacorba . . . . .	5.100	833	830	544	286	* San Fior di Sopra . . . . .	..	1451	1390	873	517
Fanzolo . . . . .	4.200	1399	1408	794	614	Castello Roganzuolo . . . . .	2. —	1250	1190	..	1190
Cavasagra . . . . .	6. —	1373	1369	755	614	San Fior di Sotto . . . . .	3. —	628	616	..	616
Totale . . . . .	..	7971	7975	4586	3389	Totale . . . . .	..	3329	3196	873	2323
TOTALE DEL DISTRETTO	..	37655	37572	17982	19590	<b>San Pietro di Feletto</b>					
<b>Distretto di Conegliano.</b>					<b>Santa Lucia di Piave</b>						
<b>Codognè</b>					<b>Santa Lucia di Piave</b>						
Codognè . . . . .	..	1794	1771	..	1771	Santa Lucia . . . . .	..	1484	1456	1239	217
Cimetta . . . . .	3.500	1274	1253	..	1253	Sarano . . . . .	2. —	755	756	..	756
Roverbasso . . . . .	2.500	409	396	..	396	Mandre Caldevie . . . . .	1. —	323	319	..	319
* Totale . . . . .	..	3477	3420	..	3420	Totale . . . . .	..	2562	2531	1239	1292
<b>Conegliano</b>					<b>San Vendemiano</b>						
Conegliano . . . . .	..	5880	5328	4659	669	San Vendemiano . . . . .	..	2096	2077	1375	702
Campolongo . . . . .	2. —	704	722	..	722	Zoppè . . . . .	1. —	972	963	609	354
Costa . . . . .	1.500	635	705	..	705	Totale . . . . .	..	3068	3040	1984	1056
Collalbrigo . . . . .	3.500	1228	1279	..	1279	<b>Susegana</b>					
Ogliano . . . . .	6. —	1032	1013	..	1013	Susegana . . . . .	..	2687	2660	550	2110
Scomigo . . . . .	7. —	773	749	238	511	Colfosco . . . . .	3. —	1204	1189	458	731
Totale . . . . .	..	10252	9796	4897	4899	Collalto . . . . .	7. —	711	703	114	589
<b>Gajarine</b>					<b>Vazzola</b>						
Gajarine . . . . .	..	1278	1247	906	341	Vazzola . . . . .	..	2070	2050	1107	943
Campomolino . . . . .	4. —	633	634	403	231	Visnà . . . . .	2.700	1304	1285	560	725
Albina . . . . .	4.500	757	754	..	754	Tezze . . . . .	4. —	905	909	670	239
Francenigo . . . . .	5. —	1557	1563	551	1012	Totale . . . . .	..	4279	4244	2337	1907
Totale . . . . .	..	4225	4198	1860	2338	TOTALE DEL DISTRETTO	..	53000	51861	19755	32106
<b>Godega di Sant' Urbano</b>					<b>Distretto di Montebelluna.</b>						
Godega . . . . .	..	658	656	568	88	<b>Arcade</b>					
Pianzano . . . . .	2. —	1109	1089	347	742	Arcade . . . . .	..	1348	1305	1292	13
Bibano . . . . .	3. —	1466	1450	202	1248	Cusignana . . . . .	3. —	1303	1293	1278	15
Totale . . . . .	..	3233	3195	1117	2078	Giavera . . . . .	4. —	1550	1535	1487	48
<b>Mareno di Piave</b>					<b>Caerano di San Marco</b>						
Mareno . . . . .	..	2184	2131	470	1661	Caerano di San Marco . . . . .	..	2487	2399	354	2045
Soffrata . . . . .	2. —	805	794	..	794	<b>Orsago</b>					
Ramera . . . . .	4. —	837	807	..	807	Orsago . . . . .	..	1627	1603	986	617
Totale . . . . .	..	3826	3732	470	3262	<b>Pieve di Soligo</b>					
<b>Orsago</b>					<b>Pieve di Soligo</b>						
Orsago . . . . .	..	1627	1603	986	617	* Pieve del Trevisan . . . . .	..	1743	1366	1952	314
<b>Pieve di Soligo</b>					<b>Pieve di Soligo</b>						
Pieve di Soligo . . . . .	..	1743	1366	1952	314	Pieve del Contà . . . . .	0.150	834	821	621	200
* Pieve del Trevisan . . . . .	..	1743	1366	1952	314	Solighetto . . . . .	2. —	1176	1185	536	599
Pieve del Contà . . . . .	0.150	834	821	621	200	Totale . . . . .	..	3753	3622	2509	1113
Solighetto . . . . .	2. —	1176	1185	536	599						
Totale . . . . .	..	3753	3622	2509	1113						



TAVOLA I — POPOLAZIONE DEI COMUNI E FRAZIONI DI COMUNE.

Censimento 1901.

Treviso.

COMUNI E FRAZIONI	Distanza dal centro Km.	POPOLAZIONE				COMUNI E FRAZIONI	Distanza dal centro Km.	POPOLAZIONE			
		residente o legale	presente o di fatto					residente o legale	presente o di fatto		
			in complesso	agglomerata	sparsa				in complesso	agglomerata	sparsa
<b>Ponte di Piave</b>					<b>Istrana</b>						
Ponte di Piave . . . . .	..	1759	1709	817	892	Istrana . . . . .	..	1030	1021	920	101
Negrizia . . . . .	4. —	1418	1416	..	1416	Ospedaletto . . . . .	2.900	876	876	737	139
Levada . . . . .	4. —	489	479	..	479	Villanova . . . . .	1.200	528	528	481	47
Busco . . . . .	5.500	638	625	..	625	Pezzan . . . . .	1.800	714	708	518	190
San Nicolò . . . . .	6. —	373	373	..	373	Sala . . . . .	3. —	517	514	408	106
Totale . . . . .	..	4672	4602	817	3785	Totale . . . . .	..	3665	3647	3064	583
<b>Portobuffolè</b>					<b>Maserada</b>						
Portobuffolè . . . . .	..	420	405	258	147	Maserada . . . . .	..	1545	1525	1060	465
Settimo . . . . .	0.400	295	292	48	244	Varago . . . . .	2.600	633	626	452	174
Totale . . . . .	..	715	697	306	391	Candelù . . . . .	5.500	670	662	..	662
<b>Salgareda</b>					<b>Melma</b>						
Salgareda . . . . .	..	2246	2198	..	2198	Melma . . . . .	..	1662	1645	623	1022
Campo di Pietra . . . . .	5. —	1292	1282	..	1282	Cendon . . . . .	2.800	683	663	277	386
Campobernardo . . . . .	7. —	567	564	..	564	Sant' Elena . . . . .	5.100	939	950	96	854
Totale . . . . .	..	4105	4044	..	4044	Totale . . . . .	..	3314	3258	996	2262
<b>San Polo di Piave</b>					<b>Mogliano Veneto</b>						
San Polo . . . . .	..	2384	2364	718	1646	Mogliano . . . . .	..	4567	4901	506	4395
Rai . . . . .	2.500	732	730	..	730	Campoproce . . . . .	3.500	1138	1218	..	1218
Totale . . . . .	..	3116	3094	718	2376	Zerman . . . . .	4.400	1270	1263	..	1263
TOTALE DEL DISTRETTO	..	52805	51981	9910	42071	Bonisiolo . . . . .	8.100	668	668	..	668
<b>Distretto di Treviso.</b>					<b>Monastier di Treviso</b>						
<b>Breda di Piave</b>					<b>* Fornaci . . . . .</b>						
Breda . . . . .	..	1333	1348	469	879	Chiesa . . . . .	2. —	848	820	121	699
Vacil . . . . .	2.600	468	460	..	460	San Pietro Novello . . . . .	2. —	646	635	..	635
Pero . . . . .	3.200	803	798	397	401	Pralongo . . . . .	4. —	717	709	..	709
Saletto . . . . .	6. —	766	764	..	764	Totale . . . . .	..	2976	2909	351	2558
San Bortolo . . . . .	6.500	657	649	..	649	<b>Morgano</b>					
Totale . . . . .	..	4027	4019	866	3153	* Badoere . . . . .	..	638	624	371	253
<b>Carbonera</b>					<b>Zeriolo . . . . .</b>						
Carbonera . . . . .	..	1618	1593	..	1593	Castagnola . . . . .	0.500	169	162	..	162
Pezzan di Melma . . . . .	2.900	599	591	..	591	Ongarie . . . . .	1. —	241	237	..	237
San Giacomo . . . . .	5.500	392	387	..	387	Settimo . . . . .	2. —	261	258	..	258
Vascon . . . . .	6.700	709	700	..	700	Barbasso . . . . .	2.500	208	205	..	205
Totale . . . . .	..	3318	3271	..	3271	Morgano . . . . .	2.500	265	265	..	265
<b>Casale sul Sile</b>					<b>Campagna . . . . .</b>						
Casale . . . . .	..	2793	2695	764	1931	Totale . . . . .	..	2335	2294	371	1923
Lughignano . . . . .	3.600	654	651	..	651	<b>Paese</b>					
Conseio . . . . .	5.050	743	737	..	737	Paese . . . . .	..	2307	2276	1049	1227
Totale . . . . .	..	4190	4083	764	3319	Castagnole . . . . .	2.500	989	991	68	923
<b>Casier</b>					<b>Monigo . . . . .</b>						
* Dosson . . . . .	..	1302	1319	194	1125	Padernello . . . . .	3.500	1055	1045	65	980
Casier . . . . .	4. —	920	909	359	550	Porecelengo . . . . .	4. —	981	983	204	779
Totale . . . . .	..	2222	2228	553	1675	Postioma . . . . .	4. —	550	554	335	219
<b>Breda di Piave</b>					<b>Postioma . . . . .</b>						
Breda . . . . .	..	1333	1348	469	879	Totale . . . . .	..	6786	6751	1866	4885
Vacil . . . . .	2.600	468	460	..	460	<b>Ponzano Veneto</b>					
Pero . . . . .	3.200	803	798	397	401	* Paderno . . . . .	..	965	931	..	931
Saletto . . . . .	6. —	766	764	..	764	Ponzano . . . . .	2. —	614	611	..	611
San Bortolo . . . . .	6.500	657	649	..	649	Merlengo . . . . .	3. —	1039	1009	..	1009
Totale . . . . .	..	4027	4019	866	3153	Totale . . . . .	..	2618	2551	..	2551

TAVOLA I — POPOLAZIONE DEI COMUNI E FRAZIONI DI COMUNE.

Treviso.

Censimento 1901.

COMUNI E FRAZIONI	Distanza dal centro Km.	POPOLAZIONE				COMUNI E FRAZIONI	Distanza dal centro Km.	POPOLAZIONE			
		residente o legale	presente o di fatto					residente o legale	presente o di fatto		
			in complesso	agglomerato	sparsa				in complesso	agglomerata	sparsa
<b>Povegliano</b>					<b>Zenson di Piave</b>						
Povegliano . . . . .	..	858	845	716	129	Zenson . . . . .	..	1074	1046	410	636
Sant'Andrà . . . . .	1.500	609	611	570	41	Campolongo . . . . .	1.250	679	668	169	499
Camalò . . . . .	3.600	632	626	620	6	Totale . . . . .	..	1753	1714	579	1135
Totale . . . . .	..	2094	2082	1906	176	<b>Zero Branco</b>					
<b>Preganziol</b>					<b>Zero Branco</b>						
Preganziol . . . . .	..	1705	1683	..	1683	Zero Branco . . . . .	..	2596	2592	234	2358
Sanbughè . . . . .	3. —	851	853	..	853	Sant'Alberto . . . . .	2.900	1163	1164	..	1164
San Trovaso . . . . .	3.300	810	794	..	794	Scandolara . . . . .	6.500	812	817	..	817
Totale . . . . .	..	3366	3330	..	3330	Totale . . . . .	..	4571	4573	234	4339
<b>Quinto di Treviso</b>					<b>TOTALE DEL DISTRETTO</b>						
Quinto . . . . .	..	2144	2159	572	1587	..	117207	118058	54127	63931	
Santa Cristina del Tiveron . . . . .	2. —	1053	1049	..	1049	<b>Distretto di Valdobbiadene.</b>					
Totale . . . . .	..	3197	3208	572	2636	<b>Farra di Soligo</b>					
<b>Roncade</b>					<b>Farra di Soligo</b>						
Roncade . . . . .	..	1996	1955	865	1090	Farra . . . . .	..	1484	1463	1221	242
Biancade . . . . .	3. —	1283	1266	..	1266	Soligo . . . . .	2.700	1458	1443	1186	259
Vallio . . . . .	5. —	578	575	..	575	Col San Martino . . . . .	3.200	2339	2301	1672	629
San Cipriano . . . . .	2.500	2146	2121	..	2121	Totale . . . . .	..	5281	5209	4079	1130
Musestre . . . . .	5. —	1085	1090	212	878	<b>Miane</b>					
Totale . . . . .	..	7088	7007	1077	5930	Miane . . . . .	..	869	828	729	99
<b>San Biagio di Callalta</b>					<b>Miane</b>						
San Biagio . . . . .	..	821	820	151	669	Visnà . . . . .	0.700	914	870	863	7
Cavrie . . . . .	3.500	878	864	244	620	Vergomano . . . . .	1.300	604	592	568	24
Fagarè . . . . .	4.900	1142	1134	129	1005	Combal . . . . .	3.100	748	698	574	124
Rovarè . . . . .	2.300	1536	1526	207	1319	Campea . . . . .	2.200	568	559	521	38
Sant'Andrea di Barbarana . . . . .	6.100	902	887	103	784	Premaor . . . . .	4.700	275	265	173	92
San Floriano . . . . .	6.100	319	319	..	319	Totale . . . . .	..	3978	3812	3428	384
Spercenigo . . . . .	3.700	1160	1150	127	1023	<b>Moriago</b>					
Totale . . . . .	..	6758	6700	961	5739	Moriago . . . . .	..	1193	1149	994	155
<b>Spresiano</b>					<b>Moriago</b>						
Spresiano . . . . .	..	2489	2450	1708	742	Mosnigo . . . . .	2.200	905	896	850	46
Lovadina . . . . .	2. —	1658	1621	1098	523	Totale . . . . .	..	2098	2045	1844	201
Visnadello . . . . .	2.500	552	545	363	182	<b>San Pietro di Barbozza</b>					
Totale . . . . .	..	4699	4616	3169	1447	San Pietro . . . . .	..	1210	1184	385	799
<b>Treviso</b>					<b>San Pietro di Barbozza</b>						
Treviso (città) . . . . .	..	16933	18237	18237	..	Santo Stefano . . . . .	2. —	631	603	225	378
Santa Maria del Rovere . . . . .	1.390	2971	2945	2945	..	Guia . . . . .	3.200	1074	1033	374	659
Sant'Ambrogio di Fiera . . . . .	1.500	2577	2470	2470	..	Totale . . . . .	..	2915	2820	984	1836
Sant'Antonino . . . . .	2.750	2163	2520	2520	..	<b>Segusino</b>					
San Lazzaro . . . . .	1.200	1240	1234	1234	..	Segusino . . . . .	..	422	410	410	..
Sant'Angelo . . . . .	3.300	693	686	686	..	{ Segusino . . . . .	..	550	515	496	19
Canizzano . . . . .	6.200	1241	1221	1221	..	{ Rivasecca . . . . .	..	171	165	155	10
San Giuseppe . . . . .	1.600	2101	2121	2121	..	..	..	1143	1099	1061	29
San Bona . . . . .	2.800	2019	2006	2006	..	Rivagrassa . . . . .	1. —	671	651	646	5
San Pelajo . . . . .	3.800	555	547	547	..	Stramare . . . . .	4. —	140	128	117	17
Totale . . . . .	..	32793	33987	33987	..	Millies . . . . .	6. —	7	7	7	..
<b>Villorba</b>					<b>Totale . . . . .</b>						
* Lancenigo . . . . .	..	2113	2186	..	2186	..	1961	1876	1825	51	
Villorba . . . . .	3.500	1326	1286	435	851	<b>Sernaglia</b>					
Fontane . . . . .	2.500	1507	1495	358	1137	Sernaglia . . . . .	..	1387	1380	1161	219
Totale . . . . .	..	4946	4967	793	4174	Falzé di Piave . . . . .	3. —	1110	1094	898	196
					<b>Fontigo . . . . .</b>						
					..						
					3073						
					3041						
					2581						
					460						



TAVOLA I — POPOLAZIONE DEI COMUNI E FRAZIONI DI COMUNE.

Censimento 1901.

Treviso.

COMUNI E FRAZIONI	Distanza dal centro Km.	POPOLAZIONE				COMUNI E FRAZIONI	Distanza dal centro Km.	POPOLAZIONE			
		residente o legale	presente o di fatto					residente o legale	presente o di fatto		
			in complesso	agglomerata	sparsa				in complesso	agglomerata	sparsa
<b>Valdobbiadene</b>					<b>Revine Lago</b>						
* Pieve . . . . .	..	1115	1171	839	332	Revine . . . . .	..	1580	1440	1289	151
Martignago . . . . .	0.700	391	344	315	29	* Santa Maria . . . . .	2. —	229	219	201	18
Colderove . . . . .	0.800	590	512	264	248	Lago . . . . .	1.400	851	809	780	29
Funer . . . . .	1.100	626	521	444	77	Sottocroda . . . . .	3.100	173	166	147	19
Ron . . . . .	1.100	492	469	386	83	Totale . . . . .	..	2833	2634	2417	217
Riva . . . . .	1.300	274	234	198	36	<b>Sarmede</b>					
Villanova . . . . .	1.500	169	162	100	62	Sarmede . . . . .	..	1564	1491	717	774
San Vito . . . . .	2.500	644	587	515	72	Montaner . . . . .	4. —	1385	1345	..	1345
Bigolino . . . . .	4.100	1332	1207	1017	190	Totale . . . . .	..	2949	2836	717	2119
San Giovanni . . . . .	5.900	469	426	282	144	<b>Tarzo</b>					
Totale . . . . .	..	6102	5633	4360	1273	Tarzo . . . . .	..	2095	2099	1485	614
<b>Vidor</b>					<b>Vittorio</b>						
Vidor . . . . .	..	1249	1219	963	256	* Serravalle Est . . . . .	..	2977	3082	1269	1813
Colbertaldo . . . . .	2.040	708	705	485	220	Ceneda Ovest . . . . .	1.400	3764	3846	3350	496
Totale . . . . .	..	1957	1924	1448	476	Ceneda Est . . . . .	1.400	2732	2722	2251	471
<b>TOTALE DEL DISTRETTO</b>					<b>Serravalle Ovest . . . . .</b>						
..	..	27365	26360	20549	5811	..	1.300	1552	1504	1442	62
<b>Distretto di Vittorio.</b>					<b>Totale . . . . .</b>						
<b>Cappella Maggiore</b>					<b>Tarzo</b>						
Cappella . . . . .	..	1443	1449	735	714	Tarzo . . . . .	..	2095	2099	1485	614
Anzano . . . . .	4.500	673	672	433	239	Corbanese . . . . .	2.800	1017	1014	420	594
Totale . . . . .	..	2116	2121	1168	953	Arfanta . . . . .	2.500	759	748	190	558
<b>Cison di Valmarino</b>					<b>Totale . . . . .</b>						
Cison . . . . .	..	2101	2062	1273	789	..	..	3871	3861	2095	1766
Tovena . . . . .	3.600	993	974	845	129	<b>Vittorio</b>					
Rolle . . . . .	4.900	556	550	109	441	* Serravalle Est . . . . .	..	2977	3082	1269	1813
Totale . . . . .	..	3650	3586	2227	1359	Ceneda Ovest . . . . .	1.400	3764	3846	3350	496
<b>Colle Umberto</b>					<b>Ceneda Est . . . . .</b>						
Colle Umberto . . . . .	..	1657	1546	699	847	Serravalle Ovest . . . . .	1.400	2732	2722	2251	471
San Martino . . . . .	4. —	1124	1047	461	586	..	1.300	1552	1504	1442	62
Totale . . . . .	..	2781	2593	1160	1433	..	11025	11154	8312	2842	..
<b>Cordignano</b>					<b>San Giacomo di Veglia . . . . .</b>						
Cordignano . . . . .	..	1090	1074	647	427	Carpesica . . . . .	4.400	1657	1639	1006	633
Pinidello . . . . .	2.500	1372	1358	665	693	Formeniga . . . . .	6.200	807	788	229	559
Villa di Villa . . . . .	3. —	947	933	559	374	Cozzuolo . . . . .	8. —	940	925	128	797
Ponte della Muda . . . . .	2.500	700	705	297	408	San Lorenzo in Montagna . . . . .	4.300	674	680	74	606
Silvelva . . . . .	2.500	429	440	382	58	Longhere . . . . .	5.100	348	343	..	343
Totale . . . . .	..	4538	4510	2550	1960	Fadalto . . . . .	3.400	2343	2254	387	1867
<b>Follina</b>					<b>Totale . . . . .</b>						
Follina . . . . .	..	1182	1141	985	156	..	..	19113	18969	10474	8485
Valmareno . . . . .	1.500	1226	1201	1018	183	<b>TOTALE DEL DISTRETTO</b>					
Farrò . . . . .	3.500	747	745	242	503	..	..	48399	47494	27425	20069
Totale . . . . .	..	3155	3087	2245	842	<b>RIEPILOGO PER DISTRETTI.</b>					
<b>Fregona</b>					<b>Asolo . . . . .</b>						
Fregona . . . . .	..	627	616	300	316	..	..	37242	36521	16654	19867
Mezzavilla . . . . .	0.800	318	312	224	88	<b>Castelfranco Veneto . . . . .</b>					
Piai . . . . .	1.500	432	419	296	123	..	..	37655	37572	17982	19590
Breda . . . . .	2.700	121	117	40	77	<b>Conegliano . . . . .</b>					
Ciser . . . . .	3.100	200	200	127	73	..	..	53000	51861	19755	32106
Sonego . . . . .	2.300	489	481	481	..	<b>Montebelluna . . . . .</b>					
Osigo . . . . .	2.900	963	932	654	248	..	..	43272	42420	18129	24291
Luca . . . . .	3.800	237	220	220	..	<b>Oderzo . . . . .</b>					
Totale . . . . .	..	3393	3297	2372	925	..	..	52805	51981	9910	42071
					<b>Treviso . . . . .</b>						
					<b>Valdobbiadene . . . . .</b>						
					<b>Vittorio . . . . .</b>						
					<b>TOTALE DELLA PROVINCIA</b>						
					<b>..</b>						

TAVOLA I — POPOLAZIONE DEI COMUNI E FRAZIONI DI COMUNE.

Udine.

Censimento 1901.

COMUNI E FRAZIONI	Distanza dal centro Km.	POPOLAZIONE				COMUNI E FRAZIONI	Distanza dal centro Km.	POPOLAZIONE			
		residente o legale	presente o di fatto					residente o legale	presente o di fatto		
			in complesso	agglomerata	sparsa				in complesso	agglomerata	sparsa

PROVINCIA DI UDINE.

Distretto di Ampezzo.

<b>Ampezzo</b>					
Ampezzo . . . . .		1391	1318	1298	90
Clendis . . . . .	0.600	573	552	315	237
Oltris . . . . .	1. —	306	276	276	..
Voltois . . . . .	2. —	276	243	243	..
<b>Totale . . . . .</b>	<b>..</b>	<b>2546</b>	<b>2389</b>	<b>2132</b>	<b>257</b>
<b>Enemonzo</b>					
Enemonzo . . . . .	..	883	742	671	71
Quinis . . . . .	1. —	210	171	171	..
Esemon di Sotto . . . . .	1.900	186	162	162	..
Maiazo . . . . .	2. —	192	164	164	..
Colza . . . . .	2. —	334	272	241	31
Fresis . . . . .	2. —	319	296	264	32
<b>Totale . . . . .</b>	<b>..</b>	<b>2124</b>	<b>1807</b>	<b>1673</b>	<b>134</b>
<b>Forni di Sopra</b>					
* Vico . . . . .	..	1655	1545	1483	62
Cella . . . . .	0.800	175	160	154	6
Andrazza . . . . .	1.800	350	330	324	6
<b>Totale . . . . .</b>	<b>..</b>	<b>2180</b>	<b>2035</b>	<b>1961</b>	<b>74</b>
<b>Forni di Sotto</b>					
* Tredolo . . . . .	..	948	878	836	42
Baselia . . . . .	0.400	332	315	311	4
Vico . . . . .	0.810	541	523	491	32
<b>Totale . . . . .</b>	<b>..</b>	<b>1816</b>	<b>1716</b>	<b>1638</b>	<b>78</b>
<b>Preone . . . . .</b>	<b>..</b>	<b>804</b>	<b>679</b>	<b>651</b>	<b>28</b>
<b>Raveo</b>					
Raveo . . . . .	..	638	589	541	48
Esemon di Sopra . . . . .	4. —	82	80	80	..
<b>Totale . . . . .</b>	<b>..</b>	<b>720</b>	<b>669</b>	<b>541</b>	<b>128</b>
<b>Sauris</b>					
* Sauris . . . . .	..	403	379	323	56
Sauris di Sopra . . . . .	3.330	273	260	246	14
Latteis . . . . .	4.550	168	154	154	..
<b>Totale . . . . .</b>	<b>..</b>	<b>844</b>	<b>793</b>	<b>723</b>	<b>70</b>
<b>Socchieve</b>					
* Modis . . . . .	..	186	175	150	25
Socchieve . . . . .	2.500	614	578	431	147
Nonta . . . . .	0.800	116	113	113	..
Priuso . . . . .	0.700	535	491	266	225
Lungis . . . . .	0.800	308	298	265	33
Dilignidis . . . . .	1.500	185	178	172	6
Feltrone . . . . .	2. —	214	209	201	8
Viaso . . . . .	1.500	155	147	147	..
<b>Totale . . . . .</b>	<b>..</b>	<b>2313</b>	<b>2189</b>	<b>1745</b>	<b>444</b>
<b>TOTALE DEL DISTRETTO</b>	<b>..</b>	<b>13347</b>	<b>12277</b>	<b>11064</b>	<b>1213</b>

Distretto di Cividale del Friuli.

<b>Attimis</b>					
Attimis . . . . .	..	1287	1277	1245	32
Partistagno . . . . .	2.060	162	163	..	163
Racchiuso . . . . .	2.600	465	460	304	156
Forame . . . . .	2.600	645	637	170	467
Subit . . . . .	5.600	581	577	460	117
Porzùs . . . . .	5.400	328	325	277	48
Clap . . . . .	9. —	222	219	219	..
<b>Totale . . . . .</b>	<b>..</b>	<b>3690</b>	<b>3658</b>	<b>2675</b>	<b>983</b>
<b>Buttrio in Piano</b>					
Buttrio in Piano . . . . .	..	727	713	697	16
Lippe . . . . .	2.580	43	43	..	43
Vicinale . . . . .	0.800	496	494	485	9
Buttrio in Monte . . . . .	1.700	349	347	82	265
Caminetto . . . . .	1.700	240	238	238	..
Camino . . . . .	2.400	385	384	339	45
<b>Totale . . . . .</b>	<b>..</b>	<b>2240</b>	<b>2219</b>	<b>1841</b>	<b>378</b>
<b>Cividale del Friuli</b>					
Cividale . . . . .	..	4143	4174	3683	491
Zuccola . . . . .	1.150	285	284	33	251
Rualis . . . . .	1.240	775	767	296	471
Rubignacco . . . . .	1.620	485	488	298	190
Carraria . . . . .	1.530	247	247	97	150
Grupignano . . . . .	2.160	279	281	111	170
Madriolo . . . . .	2.350	160	158	44	114
Fornalis . . . . .	2.620	345	339	48	291
Sanguazzo . . . . .	2.680	616	614	342	272
Gagliano . . . . .	2.800	746	748	532	216
Purgessimo . . . . .	4.280	454	456	371	85
Spessa . . . . .	7. —	506	505	27	478
<b>Totale . . . . .</b>	<b>..</b>	<b>9041</b>	<b>9061</b>	<b>5882</b>	<b>3179</b>
<b>Corno di Rosazzo</b>					
Corno . . . . .	..	662	663	509	154
Gramogliano . . . . .	1. —	178	180	..	180
Noax . . . . .	1.800	150	149	..	149
San'Andrat . . . . .	2.040	369	371	304	67
Visinale . . . . .	3.200	265	265	265	..
<b>Totale . . . . .</b>	<b>..</b>	<b>1624</b>	<b>1628</b>	<b>1078</b>	<b>550</b>
<b>Faedis</b>					
Faedis . . . . .	..	1642	1597	1435	162
Ronchis . . . . .	3.400	262	262	262	..
Canal di Grivo . . . . .	1.540	422	413	413	..
Costapiana . . . . .	3.500	135	129	129	..
Canebola . . . . .	7.300	621	612	612	..
Costalunga . . . . .	3.600	139	137	137	..
Pedrosa . . . . .	5.400	178	177	177	..
Campeglio . . . . .	4.500	614	614	449	165
Raschiaeco . . . . .	5.220	267	264	264	..
Valle . . . . .	9.830	256	256	256	..
Colloredo . . . . .	6.680	105	105	105	..
<b>Totale . . . . .</b>	<b>..</b>	<b>4641</b>	<b>4566</b>	<b>4239</b>	<b>327</b>
<b>Ippolis</b>					
Ippolis . . . . .	..	298	290	290	..
Rocca Bernarda . . . . .	1.500	354	352	..	352
Azzano . . . . .	1. —	119	119	119	..
Leproso . . . . .	2. —	270	266	266	..
<b>Totale . . . . .</b>	<b>..</b>	<b>1041</b>	<b>1027</b>	<b>675</b>	<b>352</b>

TAVOLA I — POPOLAZIONE DEI COMUNI E FRAZIONI DI COMUNE.

Censimento 1901.

Udine.

COMUNI E FRAZIONI	Distanza dal centro Km.	POPOLAZIONE				COMUNI E FRAZIONI	Distanza dal centro Km.	POPOLAZIONE					
		residente o legale	presente o di fatto					residente o legale	presente o di fatto				
			in complesso	agglomerata	sparsa				in complesso	agglomerata	sparsa		
<b>Manzano</b>													
		1355	1839	1074	265	Canalutto . . . . .	2.800	180	175	175	..		
* Manzano Molini e Colli . . . . .	..	421	415	245	170	Montina . . . . .	3.750	148	147	147	..		
San Lorenzo e Molini . . . . .	2.700	142	139	115	24	Prestento . . . . .	5. —	402	405	387	18		
Soleschiano . . . . .	3.600	355	357	343	14	Togliano . . . . .	5. —	402	399	246	153		
Manzinello . . . . .	3.700	365	355	258	97	Reant . . . . .	6.200	112	111	111	..		
Case . . . . .	0.800	761	765	452	313	Masarolis . . . . .	6.500	594	588	521	67		
Oleis e Colli . . . . .	3.100					<b>Totale . . . . .</b>	<b>..</b>	<b>3151</b>	<b>3096</b>	<b>2832</b>	<b>264</b>		
<b>Totale . . . . .</b>	<b>..</b>	<b>3399</b>	<b>3370</b>	<b>2487</b>	<b>883</b>	<b>TOTALE DEL DISTRETTO</b>	<b>..</b>	<b>45063</b>	<b>44745</b>	<b>35390</b>	<b>9355</b>		
<b>Moimacco</b>													
Moimacco . . . . .	..	798	784	737	47								
Bottenicco . . . . .	1.500	455	455	364	91								
<b>Totale . . . . .</b>	<b>..</b>	<b>1253</b>	<b>1239</b>	<b>1101</b>	<b>138</b>								
<b>Povoletto</b>													
Povoletto . . . . .	..	593	593	556	37	<b>Bertiolo</b>							
Salt . . . . .	1.670	398	396	390	6	Bertiolo . . . . .	..	1804	1621	1611	10		
Marsure di Sotto . . . . .	1.670	351	347	169	178	Pozzecco . . . . .	4.100	864	840	840	..		
Grions . . . . .	1.820	537	533	500	33	Virco . . . . .	1.700	399	377	371	6		
Siacco . . . . .	2.300	154	152	128	24	Sterpo . . . . .	4.200	38	34	34	..		
Belvedere . . . . .	2.800	44	44	44	..	<b>Totale . . . . .</b>	<b>..</b>	<b>3105</b>	<b>2872</b>	<b>2856</b>	<b>16</b>		
Magredia . . . . .	3.100	288	282	272	10								
Bellazoiia . . . . .	3.370	197	194	172	22	<b>Camino di Codroipo</b>							
Ravosa . . . . .	4.150	349	344	328	16	Camino . . . . .	..	888	890	819	71		
Marsure di Sopra . . . . .	4.150	174	165	50	115	San Vidotto . . . . .	1.900	401	397	397	..		
Primulacco . . . . .	4.310	65	65	65	..	Gorizzo . . . . .	1.130	163	158	158	..		
Savorgnano . . . . .	6.900	855	835	744	91	Glaunicco . . . . .	1.220	128	127	127	..		
<b>Totale . . . . .</b>	<b>..</b>	<b>4005</b>	<b>3950</b>	<b>3418</b>	<b>532</b>	Bugnius . . . . .	1.940	229	227	129	98		
						Straccis . . . . .	3.610	102	104	104	..		
<b>Premariacco</b>						<b>Totale . . . . .</b>	<b>..</b>	<b>1911</b>	<b>1903</b>	<b>1734</b>	<b>169</b>		
Premariacco . . . . .	..	1445	1449	1385	64								
Orsaria . . . . .	2.500	1320	1339	1036	303	<b>Codroipo</b>							
<b>Totale . . . . .</b>	<b>..</b>	<b>2765</b>	<b>2788</b>	<b>2421</b>	<b>367</b>	Codroipo . . . . .	..	2301	2288	2070	218		
						Goricezza . . . . .	1.800	938	910	894	16		
<b>Prepetto</b>						Zompicchia . . . . .	2. —	870	837	807	30		
Prepetto . . . . .	..	1207	1184	715	469	Intizzo . . . . .	2.100	341	334	334	..		
Castello . . . . .	9. —	1040	1021	764	257	Pozzo . . . . .	3. —	854	808	768	40		
<b>Totale . . . . .</b>	<b>..</b>	<b>2247</b>	<b>2205</b>	<b>1479</b>	<b>726</b>	Biauzzo . . . . .	5. —	688	673	269	404		
						<b>Totale . . . . .</b>	<b>..</b>	<b>5992</b>	<b>5850</b>	<b>5142</b>	<b>708</b>		
<b>Remanzacco</b>													
Remanzacco . . . . .	..	1153	1164	1069	95	<b>Rivolto</b>							
Orzano . . . . .	3. —	833	841	631	210	Rivolto . . . . .	..	801	777	777	..		
Ziracco . . . . .	3.500	815	792	660	132	Passariano . . . . .	0.800	659	660	626	34		
Cerneglons . . . . .	4. —	457	457	368	89	Lonca . . . . .	1. —	401	401	401	..		
<b>Totale . . . . .</b>	<b>..</b>	<b>3258</b>	<b>3254</b>	<b>2728</b>	<b>526</b>	San Martino . . . . .	5. —	555	553	519	34		
						Muscietto . . . . .	6. —	258	258	245	13		
<b>San Giovanni di Manzano</b>						Beano . . . . .	6. —	752	753	732	21		
San Giovanni . . . . .	..	654	646	571	75	Revidischia . . . . .	7. —	88	88	88	..		
Bolzano . . . . .	1.900	311	311	311	..	San Pietro . . . . .	7. —	127	127	127	..		
Dolegnano . . . . .	2.100	503	505	459	46	<b>Totale . . . . .</b>	<b>..</b>	<b>3641</b>	<b>3617</b>	<b>3515</b>	<b>102</b>		
Medeuzza . . . . .	4.700	558	552	552	..								
Villanova . . . . .	2.900	682	670	641	29	<b>Sedegliano</b>							
<b>Totale . . . . .</b>	<b>..</b>	<b>2708</b>	<b>2684</b>	<b>2534</b>	<b>150</b>	Sedegliano . . . . .	..	1244	1213	1205	8		
						Gradisca . . . . .	1.860	783	756	735	21		
<b>Torreano</b>						Coderno . . . . .	2.050	524	501	501	..		
Torreano . . . . .	..	1023	988	968	20	San Lorenzo . . . . .	2.500	829	801	801	..		
Ronchis . . . . .	1.600	102	100	94	6	Rivis . . . . .	2.600	434	424	400	24		
Costa . . . . .	3. —	188	183	183	..	Grions . . . . .	2.660	410	404	404	..		
						Turrida . . . . .	3.750	591	585	585	..		
						Redenzicco . . . . .	5.060	70	68	68	..		
						<b>Totale . . . . .</b>	<b>..</b>	<b>4885</b>	<b>4752</b>	<b>4659</b>	<b>53</b>		

TAVOLA I — POPOLAZIONE DEI COMUNI E FRAZIONI DI COMUNE.

Udine						Censimento 1901.					
COMUNI E FRAZIONI	Distanza dal centro Km.	POPOLAZIONE				COMUNI E FRAZIONI	Distanza dal centro Km.	POPOLAZIONE			
		residente o legale	presente o di fatto					residente o legale	presente o di fatto		
			in complesso	agglomerata	sparsa				in complesso	agglomerata	sparsa
<b>Talmassons</b>											
Talmassons . . . . .	..	1792	1738	1515	223	<b>Osoppo</b> . . . . .	..	2888	2750	2512	238
Flambro . . . . .	1. 850	1095	995	995	..	<b>Trasaghis</b>					
Flumignano . . . . .	1. 830	681	658	658	..	Trasaghis . . . . .	..	503	465	465	..
Sant'Andrat . . . . .	3. 610	433	398	398	..	Braulins . . . . .	2. —	561	535	535	..
Totale . . . . .	..	4001	3789	3566	223	Avasinis . . . . .	3. —	967	917	917	..
						Alesso . . . . .	6. —	1365	1297	1207	90
						Peonis . . . . .	7. —	951	884	877	7
						Totale . . . . .	..	4347	4098	4001	97
<b>Varmo</b>						<b>Venezze</b>					
Varmo . . . . .	..	848	841	827	14	Venezze . . . . .	..	2493	2433	1610	823
Roveredo . . . . .	1. 400	484	469	469	..	Pioverno . . . . .	1. 500	637	625	618	7
Santa Marizza . . . . .	2. 100	346	350	318	..	Portis . . . . .	1. 800	531	514	351	163
Madrisio . . . . .	2. 600	107	106	106	..	Piani . . . . .	4. 300	525	519	434	85
Belgrado . . . . .	2. 700	219	217	175	..	Totale . . . . .	..	4186	4091	3013	1078
Cornazzai . . . . .	2. 700	145	146	146	..	<b>TOTALE DEL DISTRETTO</b>	..	36269	35374	24395	10979
Casanova . . . . .	2. 900	38	38	38	..						
Gradiscutta . . . . .	3. —	475	464	401	63						
Levata . . . . .	3. —	64	67	37	30						
Santa Marizutta . . . . .	3. 100	48	48	48	..						
Romans . . . . .	3. 400	660	657	615	42						
Canussio . . . . .	5. 300	342	339	302	37						
Totale . . . . .	..	3776	3742	3482	260						
<b>TOTALE DEL DISTRETTO</b>	..	27311	26525	24994	1531						

Distretto di Gemona.					
<b>Artegna</b> . . . . .	..	3306	3675	3601	74
<b>Bordano</b>					
Bordano . . . . .	..	695	692	692	..
Interneppo . . . . .	3. —	533	531	531	..
Totale . . . . .	..	1228	1223	1223	..
<b>Buja</b>					
* Santo Stefano . . . . .	..	1255	1215	583	632
Ursinius Grande . . . . .	0. 760	1489	1460	654	806
Avilla . . . . .	1. 840	1541	1509	829	680
San Floriano . . . . .	1. 960	795	779	472	307
Monte . . . . .	1. 280	141	139	139	..
Sopramonte . . . . .	2. 570	691	684	567	117
Madonna . . . . .	1. 800	1062	1049	487	562
Urbignacco . . . . .	1. 370	1229	1203	817	386
Tomba . . . . .	4. 040	378	374	295	79
Totale . . . . .	..	8581	8412	4843	3569
<b>Gemona</b>					
Gemona . . . . .	..	2948	2926	2926	..
Godò . . . . .	1. 300	1109	1111	787	324
Stalis . . . . .	1. 700	844	842	..	842
Piovega . . . . .	1. 500	880	867	433	434
Gois e Comugne . . . . .	2. —	654	655	..	655
Maniaglia . . . . .	2. 400	442	416	416	..
Ospedaletto . . . . .	2. 900	1343	1321	640	681
Campo . . . . .	5. 550	847	843	..	843
Totale . . . . .	..	9067	8981	5202	3779
<b>Montenars</b>					
Montenars . . . . .	..	1401	1383	..	1383
Flaipano . . . . .	5. —	765	761	..	761
Totale . . . . .	..	2166	2144	..	2144

Distretto di Latisana.					
<b>Latisana</b>					
Latisana . . . . .	..	3080	3038	2612	426
Latisanotta . . . . .	1. 600	1134	1128	911	217
Masatto . . . . .	3. 060	173	172	..	172
Gorgo . . . . .	4. 810	438	435	194	241
Volta . . . . .	6. 370	187	185	..	185
Pertega da . . . . .	8. 790	231	231	142	89
Picchi . . . . .	11. 500	88	91	..	91
Bevazzana . . . . .	15. 370	45	46	..	46
Pineda . . . . .	22. —	96	95	..	95
Sezione mare e fiume . . . . .	..	..	16	..	16
Totale . . . . .	..	5472	5437	3859	1578
<b>Muzzana del Turgnano</b> . . . . .	..	1423	1399	1099	300
<b>Palazzolo dello Stella</b>					
Palazzolo . . . . .	..	1474	1460	1167	293
Piancada . . . . .	2. 700	359	358	305	53
Totale . . . . .	..	1833	1818	1472	346
<b>Pocenia</b>					
Pocenia . . . . .	..	1172	1145	1018	127
Torsa . . . . .	5. —	824	808	551	257
Paradiso . . . . .	7. 500	347	346	163	183
Totale . . . . .	..	2343	2299	1732	567
<b>Precentico</b>					
Precentico . . . . .	..	1113	1053	781	272
Titiano . . . . .	5. 300	164	162	162	..
Pescarola . . . . .	0. 870	229	207	160	47
Totale . . . . .	..	1506	1422	1103	319
<b>Rivignano</b>					
Rivignano . . . . .	..	2193	2210	1840	370
Sivigliano . . . . .	2. 300	255	245	245	..
Flambruzzo . . . . .	3. 400	439	423	366	57
Arisi . . . . .	4. 100	591	572	557	15
Sella . . . . .	5. 450	133	134	101	33
Totale . . . . .	..	3911	3584	3109	475

TAVOLA I — POPOLAZIONE DEI COMUNI E FRAZIONI DI COMUNE.

Censimento 1901.

Udine.

COMUNI E FRAZIONI	Distanza dal centro Km.	POPOLAZIONE				COMUNI E FRAZIONI	Distanza dal centro Km.	POPOLAZIONE				
		resistente o legale	presente o di fatto					resistente o legale	presente o di fatto			
			in complesso	agglomerata	sparsa				in complesso	agglomerata	sparsa	
<b>Ronchis</b>												
Ronchis . . . . .	..	1505	1491	1400	91	<b>Vivaro</b>						
Fraforeano . . . . .	2.700	559	560	275	285	Vivaro. . . . .	..	1400	846	822	24	
<b>Totale . . . . .</b>	<b>..</b>	<b>2064</b>	<b>2051</b>	<b>1675</b>	<b>376</b>	Basaldella . . . . .	0.900	543	380	380	..	
						Tesis. . . . .	3.500	677	543	543	..	
						<b>Totale . . . . .</b>	<b>..</b>	<b>2620</b>	<b>1769</b>	<b>1745</b>	<b>24</b>	
<b>Teor</b>						<b>TOTALE DEL DISTRETTO</b>	<b>..</b>	<b>27918</b>	<b>23564</b>	<b>19933</b>	<b>3631</b>	
Teor. . . . .	..	1096	1079	1020	59							
Campomolle . . . . .	1.800	395	397	377	20							
Driolassa. . . . .	1.500	577	557	540	17							
Chiarmacis. . . . .	3.100	177	184	174	10							
Rivarotta . . . . .	5.700	572	557	362	195							
<b>Totale . . . . .</b>	<b>..</b>	<b>2817</b>	<b>2774</b>	<b>2473</b>	<b>301</b>							
<b>TOTALE DEL DISTRETTO</b>	<b>..</b>	<b>21369</b>	<b>20784</b>	<b>16522</b>	<b>4262</b>							
<b>Distretto di Maniago.</b>												
<b>Andreis</b>	..	1525	1295	846	449	<b>Chiusa Forte</b>						
<b>Arba</b>	..	1742	1616	1616	..	Chiusa. . . . .	..	492	478	460	18	
<b>Barcis</b>	..	1755	1418	1002	416	Casasola. . . . .	1. —	156	151	137	14	
<b>Cavasso Nuovo</b>						Villanova . . . . .	2. —	368	348	320	28	
Cavasso . . . . .	..	2519	2068	2005	63	Roveredo . . . . .	6. —	190	188	188	..	
Orgnese . . . . .	2.500	370	269	247	22	Costamolino. . . . .	6. —	101	97	74	23	
Colle. . . . .	6. —	292	258	254	4	<b>Totale . . . . .</b>	<b>..</b>	<b>1307</b>	<b>1262</b>	<b>1179</b>	<b>83</b>	
<b>Totale . . . . .</b>	<b>..</b>	<b>3181</b>	<b>2595</b>	<b>2566</b>	<b>89</b>							
<b>Cimolais</b>	..	992	888	883	5	<b>Dogna</b>						
<b>Claut</b>						Dogna. . . . .	..	312	275	275	..	
* Basoia . . . . .	..	767	644	644	..	Prerit . . . . .	0.500	163	149	..	149	
Matturi . . . . .	0.400	499	444	404	40	Casasola. . . . .	1. —	40	37	..	37	
Mariae. . . . .	0.600	406	352	203	149	Chiout Martin. . . . .	1. —	38	36	..	36	
Pinedo. . . . .	3. —	241	223	91	132	Coronis Chiout. . . . .	2. —	33	30	..	30	
Cellino. . . . .	7. —	210	192	192	..	Chioutgolis . . . . .	1.500	43	44	..	44	
<b>Totale . . . . .</b>	<b>..</b>	<b>2123</b>	<b>1855</b>	<b>1534</b>	<b>321</b>	Chiout de puppe. . . . .	2. —	123	119	..	119	
						Chiout di Guss . . . . .	5.500	85	78	..	78	
						Chiout Zuquin. . . . .	7.500	105	101	..	101	
						Chiout Blandinet. . . . .	8.500	43	39	..	39	
						Costa Sacchetto . . . . .	10. —	42	40	..	40	
						Plezica. . . . .	12. —	27	25	..	25	
						Braidotta . . . . .	2.500	37	32	..	32	
						Prerit di sopra . . . . .	3. —	56	50	..	50	
						Ponte di muro. . . . .	3.500	4	4	..	4	
						Visocco . . . . .	1.500	50	47	..	47	
						Vidali . . . . .	1.500	69	61	..	61	
						Porto e Savane . . . . .	0.500	28	25	..	25	
						Plagnis . . . . .	3.500	49	41	..	41	
						Piccol colle . . . . .	1. —	47	37	..	37	
						Gran colle . . . . .	4. —	21	20	..	20	
						<b>Totale . . . . .</b>	<b>..</b>	<b>1420</b>	<b>1290</b>	<b>275</b>	<b>1015</b>	
<b>Erto e Casso</b>						<b>Moggio Udinese</b>						
* Erto. . . . .	..	1647	1376	662	714	* Moggio di Sotto . . . . .	..	2788	2621	1303	1318	
Casso . . . . .	5. —	377	369	369	..	Moggio di Sopra. . . . .	0.900	1301	1176	786	390	
<b>Totale . . . . .</b>	<b>..</b>	<b>2024</b>	<b>1745</b>	<b>1031</b>	<b>714</b>	Ovedasso . . . . .	5.500	408	353	353	..	
<b>Fanna</b>	..	2815	2380	2315	65	<b>Totale . . . . .</b>	<b>..</b>	<b>4497</b>	<b>4150</b>	<b>2442</b>	<b>1708</b>	
<b>Frisanico</b>												
Frisanico . . . . .	..	1084	824	603	221	<b>Pontebba</b>						
Poffabro . . . . .	2. —	1480	1251	705	546	Pontebba . . . . .	..	1521	1507	1304	203	
Casasola . . . . .	2.200	509	394	259	135	Pietratagliata . . . . .	4. —	477	414	..	414	
<b>Totale . . . . .</b>	<b>..</b>	<b>3073</b>	<b>2469</b>	<b>1567</b>	<b>902</b>	Studena . . . . .	4.500	696	618	..	618	
						<b>Totale . . . . .</b>	<b>..</b>	<b>2694</b>	<b>2539</b>	<b>1304</b>	<b>1235</b>	
<b>Maniago</b>						<b>Raccolana</b>						
* Maniago . . . . .	..	3912	3556	3556	..	Raccolana. . . . .	..	548	519	519	..	
Maniago libero . . . . .	2.500	1158	1044	1044	..	Patok . . . . .	4. —	168	147	147	..	
Fratta . . . . .	1.500	414	364	288	76	Saletto . . . . .	5. —	957	910	910	..	
Campagna . . . . .	4.900	584	570	..	570	<b>Totale . . . . .</b>	<b>..</b>	<b>1673</b>	<b>1576</b>	<b>1576</b>	<b>..</b>	
<b>Totale . . . . .</b>	<b>..</b>	<b>6068</b>	<b>5534</b>	<b>4888</b>	<b>646</b>							

TAVOLA I — POPOLAZIONE DEI COMUNI E FRAZIONI DI COMUNE.

Censimento 1901.

Udine.

COMUNI E FRAZIONI	Distanza dal centro Km.	POPOLAZIONE				COMUNI E FRAZIONI	Distanza dal centro Km.	POPOLAZIONE			
		residente o legale	presente o di fatto					residente o legale	presente o di fatto		
			in complesso	agglomerata	sparsa				in complesso	agglomerata	sparsa
<b>Resia</b>					<b>Palmanova</b>						
* Prato, Gniva, Lipovaz, Crisazze . . . . .	..	659	499	368	131	Palmanova . . . . .	..	3177	3120	3120	..
San Giorgio, Ronch . . . . .	2. —	740	591	533	58	Sottoselva . . . . .	1.600	345	337	337	..
Oseacco, Uceca, Coritis, Stolvizza . . . . .	3. —	1530	1076	754	322	Ialmico . . . . .	2.600	692	679	679	..
	7. —	993	618	590	28	Casali . . . . .	..	97	98	..	98
Totale . . . . .	..	3952	2784	2245	539	Totale . . . . .	..	4311	4234	4136	98
<b>Resiutta</b>					<b>Porpetto</b>						
Resiutta . . . . .	..	723	647	596	51	Porpetto . . . . .	..	1051	1043	920	123
Povici . . . . .	2.100	226	217	206	11	Castello . . . . .	1.500	438	438	395	43
Totale . . . . .	..	949	864	802	62	Corgnolo . . . . .	4.600	334	326	253	73
<b>TOTALE DEL DISTRETTO</b>					<b>San Giorgio di Nogaro</b>						
..	..	16492	14465	9323	4642	San Giorgio . . . . .	..	1760	1697	1697	..
<b>Distretto di Palmanova.</b>					<b>Santa Maria la Longa</b>						
<b>Bagnaria Arsa</b>					<b>Santa Maria . . . . .</b>						
* Sevegliano . . . . .	..	776	753	562	191	Meretto . . . . .	1.500	546	543	515	28
Bagnaria . . . . .	1.150	647	629	550	79	Ronchiettis . . . . .	2. —	155	154	154	..
Privano . . . . .	2. —	452	440	349	91	Santo Stefano . . . . .	2.500	223	227	227	..
Campolonghetto . . . . .	2.700	369	369	264	105	Tissano . . . . .	3.500	468	459	426	83
Castions di Mure . . . . .	7. —	586	585	179	406	Totale . . . . .	..	2490	2473	2359	114
Totale . . . . .	..	2830	2776	1904	872	<b>Trivignano Udinese</b>					
<b>Bicinicco</b>					<b>Trivignano . . . . .</b>						
Bicinicco . . . . .	..	627	607	602	5	Claniano . . . . .	2. —	885	886	867	19
Folettis . . . . .	2.070	581	565	546	19	Melarolo . . . . .	2. —	215	216	216	..
Gris . . . . .	1.560	255	245	245	..	Merlana . . . . .	3. —	298	302	302	..
Cucecana . . . . .	2.210	123	117	117	..	Totale . . . . .	..	2406	2408	2344	64
Totale . . . . .	..	1586	1534	1510	24	<b>TOTALE DEL DISTRETTO</b>					
<b>Carlino</b>					<b>..</b>						
Carlino . . . . .	..	692	676	626	50	28946	28408	25926	2482		
San Gervasio . . . . .	3. —	163	162	137	25	<b>Distretto di Pordenone.</b>					
Casino . . . . .	2.500	102	101	51	50	<b>Aviano</b>					
Totale . . . . .	..	957	939	814	125	Aviano . . . . .	..	4031	3692	3689	3
<b>Castions di Strada</b>					<b>Marsure . . . . .</b>						
Castions . . . . .	..	2373	2259	2082	177	Giais . . . . .	6.500	1507	1414	1406	8
Morsano . . . . .	1.700	483	473	458	15	Castello . . . . .	2.500	723	663	663	..
Totale . . . . .	..	2856	2732	2540	192	Totale . . . . .	..	9229	8467	8456	11
<b>Gonars</b>					<b>Azzano Decimo</b>						
Gonars . . . . .	..	1954	1893	1800	93	Azzano . . . . .	..	3602	3531	1077	2454
Faughis . . . . .	2.050	800	763	758	5	Tiezzo . . . . .	5. —	1840	1785	391	1394
Ontagnano . . . . .	3.600	893	870	791	79	Fagnigola . . . . .	5. —	850	847	336	511
Totale . . . . .	..	3647	3526	3349	177	Corva . . . . .	8. —	684	665	376	289
<b>Marano Lagunare</b>					<b>Totale . . . . .</b>						
Marano . . . . .	..	1319	1306	1287	19	6976	6828	2180	4648		
Sezione Mare . . . . .	..	..	26	..	26						
Totale . . . . .	..	1319	1332	1287	45						

**TAVOLA I — POPOLAZIONE DEI COMUNI E FRAZIONI DI COMUNE.**

Censimento 1901.

Udine.

COMUNI E FRAZIONI	Distanza dal centro Km.	POPOLAZIONE				COMUNI E FRAZIONI	Distanza dal centro Km.	POPOLAZIONE			
		residente o legale	presente o di fatto					residente o legale	presente o di fatto		
			in complesso	agglomerata	sparsa				in complesso	agglomerata	sparsa
<b>Cordenons.</b>	..	7148	6914	6914	..						
<b>Fiume</b>											
Fiume . . . . .	..	1476	1444	557	887						
Pescinanna . . . . .	2.330	846	836	483	353						
Bannia . . . . .	2.390	1393	1372	688	684						
Praturone . . . . .	3. —	433	435	318	117						
Cimpello . . . . .	6. —	659	644	367	277						
Totale . . . . .	..	4807	4731	2413	2318						
<b>Fontanafredda</b>											
* Vigonovo . . . . .	..	3470	3122	2690	432						
Fontanafredda . . . . .	1.870	1748	1680	1126	554						
Totale . . . . .	..	5218	4802	3816	986						
<b>Montereale Cellina</b>											
Montereale . . . . .	..	1142	1115	1086	29						
Grizzo . . . . .	1.200	1112	1015	1005	10						
Malnisio . . . . .	2.650	1108	1057	1057	..						
San Leonardo . . . . .	8.050	706	616	605	11						
San Martino . . . . .	10.200	759	734	734	..						
Totale . . . . .	..	4827	4537	4487	50						
<b>Pasiano</b>											
* Cecchini . . . . .	..	770	747	..	747						
Pasiano . . . . .	3.700	2703	2664	..	2664						
Rivarotta . . . . .	4.600	1348	1339	..	1339						
Azzanello . . . . .	8. —	255	256	..	256						
Visinale . . . . .	2. —	1050	1030	..	1030						
Totale . . . . .	..	6126	6036	..	6036						
<b>Porcia</b>											
Porcia . . . . .	..	1414	1406	554	852						
Rorai Piccolo . . . . .	1.100	1394	1378	784	594						
Paise . . . . .	1.500	1606	1612	469	1143						
Totale . . . . .	..	4414	4396	1807	2589						
<b>Pordenone</b>											
Pordenone . . . . .	..	8425	8496	4204	4292						
Rorai Grande . . . . .	2. —	1466	1452	966	486						
Torre . . . . .	2. —	2518	2534	1618	916						
Totale . . . . .	..	12409	12482	6788	5694						
<b>Prata di Pordenone</b>											
Prata . . . . .	..	2710	2692	806	1886						
Ghirano . . . . .	8. —	1028	1011	375	636						
Totale . . . . .	..	3738	3703	1181	2522						
<b>Roveredo in Piano.</b>	..	1756	1504	1504	..						
<b>San Quirino</b>											
San Quirino . . . . .	..	1680	1552	1488	64						
Sedrano . . . . .	2. —	641	532	532	..						
Santa Foca . . . . .	3. —	895	758	758	..						
Totale . . . . .	..	3216	2842	2778	64						
<b>Valle Noncello</b>											
* Noncello . . . . .	..	442	437	297	140						
Valle . . . . .	1.200	542	538	478	60						
Villanova . . . . .	2.800	249	249	..	249						
Totale . . . . .	..	1233	1224	775	449						
<b>Zoppola</b>											
Zoppola . . . . .	..	1634	1593	1468	125						
Murliis . . . . .	3. —	220	221	205	16						
Castions . . . . .	3. —	1349	1335	1212	123						
Orcenico Superiore . . . . .	4.500	790	775	741	34						
Cevraja . . . . .	4. —	227	223	223	..						
Orcenico Inferiore . . . . .	3. —	405	416	360	56						
Cusano Poicicco . . . . .	3. —	608	592	498	94						
Totale . . . . .	..	5233	5155	4707	448						
<b>TOTALE DEL DISTRETTO</b>	..	76330	73621	47806	25815						
<b>Distretto di Sacile.</b>											
<b>Brugnera</b>											
Brugnera . . . . .	..	1117	1087	185	902						
Maron . . . . .	3. —	1126	1102	100	1002						
San Cassiano di Livenza . . . . .	2. —	593	595	216	379						
Tamai . . . . .	6. —	641	640	118	522						
Totale . . . . .	..	3477	3424	619	2805						
<b>Budoja</b>											
Budoja . . . . .	..	1549	1272	1262	10						
Dardago . . . . .	1.300	1227	1127	1127	..						
Santa Lucia . . . . .	1.500	855	784	779	5						
Totale . . . . .	..	3631	3183	3188	15						
<b>Caneva</b>											
* Vallegger . . . . .	..	1728	1694	552	1142						
Stevenà . . . . .	1.380	1656	1651	947	684						
Pratta . . . . .	2.180	374	371	264	107						
Sarone . . . . .	4.600	2063	2015	1560	455						
Totale . . . . .	..	5821	5711	3323	2388						
<b>Polcenigo</b>											
Polcenigo . . . . .	..	1102	1027	825	202						
San Giovanni . . . . .	1.780	2154	1863	1640	223						
Coltura . . . . .	1.100	1801	1575	1450	125						
Mezzomonte . . . . .	3.680	554	533	533	..						
Totale . . . . .	..	5611	4998	4448	550						
<b>Sacile</b>											
Sacile . . . . .	..	2117	2093	2006	87						
Topaligo . . . . .	2.320	614	610	214	396						
San Michele . . . . .	3.780	395	393	196	197						
Ronche . . . . .	3. —	342	343	148	195						
San'Odorico . . . . .	0.800	364	366	75	291						
Villorba . . . . .	2. —	257	256	..	256						
San Giovanni del Tempio . . . . .	2.200	511	512	173	339						
Cavolano . . . . .	3.800	888	866	439	427						
San Giovanni di Livenza . . . . .	7.930	554	554	107	447						
Totale . . . . .	..	6042	5993	3358	2635						
<b>TOTALE DEL DISTRETTO</b>	..	24582	23309	14916	8393						

TAVOLA I — POPOLAZIONE DEI COMUNI E FRAZIONI DI COMUNE.

Udine.

Censimento 1901.

COMUNI E FRAZIONI	Distanza dal centro Km.	POPOLAZIONE				COMUNI E FRAZIONI	Distanza dal centro Km.	POPOLAZIONE			
		residente o legale	presente o di fatto					residente o legale	presente o di fatto		
			in complesso	agglomerata	sparsa				in complesso	agglomerata	sparsa
<b>Distretto di San Daniele del Friuli.</b>					<b>Rive d'Arcano</b>						
<b>Colloredo di Monte Albano</b>											
Colloredo . . . . .	..	646	637	528	109	Rive . . . . .	..	539	535	535	
Caporiacco . . . . .	4. 860	584	581	485	96	Raucicco . . . . .	0. 530	66	65	65	
Lanzana . . . . .	1. 500	482	476	469	7	Arcano Inferiore . . . . .	1. 020	87	87	87	
Mels . . . . .	3. 960	762	760	700	60	Pozzalis . . . . .	1. 690	394	392	392	
Totale . . . . .	..	2474	2454	2182	272	Giavons . . . . .	1. 710	270	265	265	
<b>Coseano</b>						Rivotta . . . . .	1. 900	140	139	139	
Coseano . . . . .	..	714	664	664	..	Rodeano Basso . . . . .	2. 510	616	613	613	
Coseanetto . . . . .	0. 780	180	172	172	..	Arcano Superiore . . . . .	2. 560	107	103	103	
Cisterna . . . . .	2. 520	754	732	732	..	Rodeano Alto . . . . .	3. 290	452	445	445	
Maseris . . . . .	2. 650	148	146	146	..	Totale . . . . .	..	2671	2644	2644	
Nogaredo . . . . .	3. 690	456	432	432	..	<b>San Daniele del Friuli</b>					
Barazzetto . . . . .	4. 630	401	387	387	..	San Daniele . . . . .	..	5569	5670	4900	770
Totale . . . . .	..	2653	2533	2533	..	Villanuova . . . . .	5. —	953	952	952	..
<b>Dignano</b>						Totale . . . . .	..	6522	6622	5852	770
Dignano . . . . .	..	885	888	871	17	<b>Sant'Odorico</b>					
Bonzicco . . . . .	1. 400	256	244	244	..	* Flaibano . . . . .	..	1233	1177	1177	..
Vidulis . . . . .	2. —	370	368	326	42	Sant'Odorico . . . . .	4. —	539	532	532	..
Carpacco . . . . .	5. —	1059	1057	1057	..	Totale . . . . .	..	1772	1709	1709	..
Totale . . . . .	..	2570	2557	2498	59	<b>San Vito di Fagagna</b>					
<b>Fagagna</b>						San Vito . . . . .	..	910	888	882	6
Fagagna . . . . .	..	2526	2519	2221	298	Silvella . . . . .	1. 200	648	633	633	..
Ciconico . . . . .	2. —	737	721	689	32	Rusceletto . . . . .	1. 300	158	154	154	..
Battaglia . . . . .	2. 200	259	255	251	4	Totale . . . . .	..	1716	1675	1669	6
Villalta . . . . .	3. —	903	870	853	17	<b>TOTALE DEL DISTRETTO</b>					
Madrisio . . . . .	3. 200	647	637	618	19	..	38917	38452	35484	2968	
Totale . . . . .	..	5072	5002	4632	370	<b>Distretto di San Pietro al Natisone.</b>					
<b>Majano</b>						<b>Drenchia</b>					
Majano . . . . .	..	2343	2287	2179	168	* Cras . . . . .	..	375	336	323	13
Farla . . . . .	1. 950	690	682	677	5	Drenchia . . . . .	1. 500	410	357	357	..
Pers . . . . .	2. 300	569	569	490	79	Prapotnizza . . . . .	5. —	263	235	235	..
Casasola . . . . .	1. 900	552	552	525	27	Obenetto . . . . .	4. —	341	311	311	..
Susans . . . . .	4. 400	1510	1499	1306	193	Totale . . . . .	..	1389	1239	1226	13
San Tommaso . . . . .	2. 770	1142	1135	976	159	<b>Grimacco</b>					
Totale . . . . .	..	6806	6724	6153	571	* Clodig . . . . .	..	419	379	379	..
<b>Moruzzo</b>						Grimacco . . . . .	2. 500	192	182	171	11
Moruzzo . . . . .	..	861	862	480	382	Plataz . . . . .	2. 400	154	149	149	..
Modotto . . . . .	2. —	130	131	108	23	Bida . . . . .	2. —	162	152	152	..
Mazzanins . . . . .	3. —	57	57	30	27	Topolo . . . . .	4. —	284	243	243	..
Lavia . . . . .	3. 500	74	75	72	3	Costne . . . . .	2. 300	192	182	182	..
Brazzacco . . . . .	4. —	535	545	255	290	Lombai . . . . .	6. —	167	157	157	..
Santa Margherita . . . . .	4. 250	76	78	65	13	Totale . . . . .	..	1570	1444	1433	11
Alnicco . . . . .	5. 500	268	271	196	75	<b>Rodda</b>					
Totale . . . . .	..	2001	2019	1206	813	Rodda . . . . .	..	832	761	222	539
<b>Ragogna</b>						Brischis . . . . .	1. —	120	111	111	..
* San Giacomo . . . . .	..	1266	1216	1200	16	Mersino . . . . .	1. —	690	690	224	436
Pignano . . . . .	1. 690	922	894	875	19	Totale . . . . .	..	1649	1532	557	975
San Pietro . . . . .	1. 790	903	881	860	21						
Muris . . . . .	2. 510	974	937	886	51						
Villuzza . . . . .	0. 810	277	274	274	..						
Canodusso . . . . .	1. 900	104	104	104	..						
Aonedè . . . . .	3. 620	214	207	207	..						
Totale . . . . .	..	4660	4513	4406	107						



TAVOLA I — POPOLAZIONE DEI COMUNI E FRAZIONI DI COMUNE.

Censimento 1901.

Udine.

COMUNI E FRAZIONI	Distanza dal centro Km.	POPOLAZIONE				COMUNI E FRAZIONI	Distanza dal centro Km.	POPOLAZIONE			
		residente o legale	presente o di fatto					residente o legale	presente o di fatto		
			in complesso	agglomerata	sparsa				in complesso	agglomerata	sparsa
<b>San Leonardo</b>					<b>Chions</b>						
San Leonardo . . . . .	..	455	436	418	18	Chions . . . . .	..	1301	1297	973	324
* Scrutto . . . . .	0.990	587	563	563	..	* Villotta . . . . .	4. —	719	703	489	214
Merso di Sotto . . . . .	3.080	194	189	165	24	Basedo . . . . .	3.400	312	308	150	158
Clastra . . . . .	2.780	173	164	164	..	Taiedo . . . . .	9.200	759	755	136	619
Cosiza . . . . .	4.870	342	331	310	21	Sbrojavacca . . . . .	8.300	68	68	68	..
Cravero . . . . .	4.530	525	487	466	21	Totale . . . . .	..	3159	3131	1816	1315
Altana . . . . .	2.050	248	234	229	5	<b>Cordovado</b>					
Jainich . . . . .	3.020	115	113	113	..	Cordovado . . . . .	..	1403	1388	1307	81
Totale . . . . .	..	2639	2517	2428	89	Sacudello . . . . .	0.300	282	279	279	..
<b>San Pietro al Natisono</b>					<b>Morsano al Tagliamento</b>						
San Pietro . . . . .	..	490	476	476	..	Morsano . . . . .	..	1294	1297	1016	281
Vernasso . . . . .	1.320	555	542	120	422	Saletto . . . . .	2. —	334	330	279	51
Azzida . . . . .	1.620	710	696	647	49	Bando . . . . .	3. —	125	121	61	60
Clenia . . . . .	1.100	320	314	110	204	San Paolo . . . . .	3. —	713	692	647	45
Sorzento . . . . .	1.660	257	252	146	106	Bolzano . . . . .	4. —	139	139	94	45
Ponteacco . . . . .	2.380	417	405	254	121	Mussions . . . . .	4. —	566	564	405	159
Vernassino . . . . .	5.300	564	549	135	414	Totale . . . . .	..	3171	3143	2502	641
Totale . . . . .	..	3313	3234	1918	1316	<b>Pravidomini</b>					
<b>Savogna</b>					<b>San Martino al Tagliamento</b>						
Savogna . . . . .	..	464	424	424	..	San Martino . . . . .	..	482	454	404	50
Cepletischis . . . . .	7. —	460	419	419	..	Arzenutto . . . . .	0.700	930	845	653	192
Masseris . . . . .	7. —	593	562	562	..	Postoncicco . . . . .	0.700	462	438	275	163
Montemaggiore . . . . .	8. —	561	534	534	..	Totale . . . . .	..	1874	1737	1332	405
Totale . . . . .	..	2078	1939	1939	..	<b>San Vito al Tagliamento</b>					
<b>Stregna</b>					<b>Sesto al Reghena</b>						
Stregna . . . . .	..	568	563	554	9	Sesto . . . . .	..	927	904	626	278
Tribil di Sotto . . . . .	1.500	182	177	177	..	Marignana . . . . .	1.700	618	607	303	304
Tribil di Sopra . . . . .	5. —	480	460	460	..	Braidacurti . . . . .	4.200	207	207	177	30
Oblizza . . . . .	5. —	575	556	556	..	Mure . . . . .	2.100	258	254	224	30
Totale . . . . .	..	1805	1756	1747	9	Bagnarola . . . . .	5.100	1983	1922	1558	364
<b>Tarcetta</b>					<b>Sesto al Reghena</b>						
Tarcetta . . . . .	..	274	266	266	..	Versiola . . . . .	3.300	144	139	102	37
Biacis . . . . .	1.500	316	295	249	46	Venchieredo . . . . .	5. —	71	71	71	..
Pegliano . . . . .	2. —	271	260	..	260	Ramuscello . . . . .	8.900	660	660	373	287
Lasiz . . . . .	0.600	316	304	304	..	Stalis . . . . .	4.900	63	61	61	..
Erbezzo . . . . .	5. —	569	528	507	21	Totale . . . . .	..	4931	4825	3495	1330
Montefosca . . . . .	8. —	384	385	385	..	<b>Distretto di San Vito al Tagliamento.</b>					
Totale . . . . .	..	2130	2038	1711	327	<b>Arzene</b>					
<b>TOTALE DEL DISTRETTO</b>					<b>Arzene</b>						
TOTALE DEL DISTRETTO	..	16573	15699	12959	2740	Arzene . . . . .	..	1168	1060	989	71
<b>Distretto di San Vito al Tagliamento.</b>					<b>San Lorenzo</b>						
<b>Arzene</b>					<b>San Lorenzo</b>						
Arzene . . . . .	..	1168	1060	989	71	San Lorenzo . . . . .	2.900	448	440	427	13
San Lorenzo . . . . .	2.900	448	440	427	13	Totale . . . . .	..	1616	1500	1416	84
Totale . . . . .	..	1616	1500	1416	84	<b>Casarsa della Delizia</b>					
<b>Casarsa della Delizia</b>					<b>Casarsa della Delizia</b>						
Casarsa . . . . .	..	2011	1964	1419	545	Casarsa . . . . .	..	2011	1964	1419	545
San Giovanni . . . . .	2. —	2268	2250	1573	677	San Giovanni . . . . .	2. —	2268	2250	1573	677
Totale . . . . .	..	4279	4214	2992	1222	Totale . . . . .	..	4279	4214	2992	1222

TAVOLA I — POPOLAZIONE DEI COMUNI E FRAZIONI DI COMUNE.

Udine.

Censimento 1901.

COMUNI E FRAZIONI	Distanza dal centro Km.	POPOLAZIONE				COMUNI E FRAZIONI	Distanza dal centro Km.	POPOLAZIONE			
		residente o legale	presente o di fatto					residente o legale	presente o di fatto		
			in complesso	agglomerata	sparsa				in complesso	agglomerata	sparsa
<b>Valvasone</b>					<b>Sequals</b>						
Valvasone . . . . .	..	1648	1557	1093	464	Sequals . . . . .	..	1404	1092	1092	..
Casamatta . . . . .	?	263	258	222	36	Solimbergo . . . . .	2.200	478	387	387	..
Delizia . . . . .	..	267	262	214	48	Lestans . . . . .	5.000	1137	1090	1090	..
Totale . . . . .	..	2178	2077	1529	548	Vacile . . . . .	7.000	369	333	333	..
TOTALE DEL DISTRETTO	..	35443	34313	26289	8024	Totale . . . . .	..	3388	2902	2902	..
<b>Distretto di Spilimbergo.</b>											
<b>Castelnovo del Friuli</b>					<b>Spilimbergo</b>						
* Paludea . . . . .	..	333	320	263	57	Spilimbergo . . . . .	..	2876	2818	2166	652
Celante Almadis . . . . .	1.800	457	427	..	427	Gradisca . . . . .	4.700	659	633	428	205
Riviera . . . . .	2.300	606	597	..	597	Barbeano . . . . .	5. —	815	788	767	21
Mondel . . . . .	4.630	854	823	..	823	Tauriano . . . . .	3.200	1163	1010	953	57
Braida, Vidunza, Praforte . . . . .	2.310	398	359	..	359	Istrago . . . . .	2.600	647	588	552	31
Oltrerugo . . . . .	3.700	724	693	..	541	Baseglia . . . . .	2.500	332	321	226	95
Totale . . . . .	..	3372	3219	804	2415	Gaio . . . . .	3.900	213	211	133	78
<b>Clauzetto</b>					<b>Tramonti di Sopra</b>						
Clauzetto, Triviat, Dominisia . . . . .	..	897	833	833	..	Tramonti di Sopra . . . . .	..	1046	1019	704	315
Pradis di Sopra . . . . .	6. —	597	544	..	544	Chievolis . . . . .	14	950	771	137	634
Pradis di Sotto . . . . .	7. —	733	719	..	719	Redona . . . . .	11	202	175	..	175
Celante, Bearzi . . . . .	5. —	330	322	..	322	Totale . . . . .	..	2198	1965	841	1124
Totale . . . . .	..	2557	2418	833	1585	<b>Tramonti di Sotto</b>					
<b>Forgaria</b>					<b>Travesio</b>						
Forgaria . . . . .	..	1685	1610	1037	573	Travesio . . . . .	..	999	969	969	..
Flagogna . . . . .	3. —	552	549	516	33	Zancan . . . . .	1.260	236	209	209	..
Cornino . . . . .	3. —	751	725	725	..	Usago . . . . .	1.730	343	319	312	7
San Rocco . . . . .	4. —	486	459	298	161	Molevana . . . . .	2.350	174	170	170	..
Totale . . . . .	..	3474	3343	2576	767	Totale . . . . .	..	1752	1667	1660	7
<b>Meduno</b>					<b>Vito d'Asio</b>						
Meduno . . . . .	..	2619	2331	1873	458	Vito . . . . .	..	924	889	606	283
Navarons . . . . .	3. —	526	416	374	42	* Anduins . . . . .	3.500	522	501	404	97
Toppo . . . . .	4. —	1051	952	937	15	Canale di Vito . . . . .	13.500	1177	1162	153	1009
Totale . . . . .	..	4196	3699	3184	515	San Francesco . . . . .	17.500	385	374	374	..
<b>Pinzano al Tagliamento</b>					<b>Casiacco</b>						
Pinzano . . . . .	..	1026	993	993	..	Casiacco . . . . .	2. —	456	448	448	..
Campels . . . . .	2.200	144	144	111	33	Totale . . . . .	..	3464	3374	1985	1389
Costabeorchia . . . . .	2.200	332	327	313	14	<b>TOTALE DEL DISTRETTO</b>					
Valeriano . . . . .	3. —	962	955	903	52	..	41232	38650	27256	11394	
Colle . . . . .	3. —	191	187	162	25	<b>Distretto di Tarcento.</b>					
Manazzonz. . . . .	6. —	300	299	267	32	<b>Cassacco</b>					
Totale . . . . .	..	2955	2905	2749	156	Cassacco . . . . .	..	370	363	363	..
<b>San Giorgio della Richinvelda</b>					<b>Conogiano</b>						
San Giorgio . . . . .	..	583	581	570	11	Conogiano . . . . .	0.810	599	587	587	..
Aurava . . . . .	1.700	472	472	400	72	Montegnacco . . . . .	1.500	784	723	674	49
Pozzo . . . . .	1.710	567	562	481	81	Raspano . . . . .	3.020	1067	1042	1003	39
Cosa . . . . .	2.030	482	482	386	96	Totale . . . . .	..	2770	2715	2627	88
Provesano . . . . .	2.960	597	586	464	122	<b>Distretto di Tarcento.</b>					
Rauscedo . . . . .	3.630	834	791	683	108	<b>Cassacco</b>					
Domanins . . . . .	4.770	785	761	603	158	Cassacco . . . . .	..	370	363	363	..
Totale . . . . .	..	4320	4235	3587	648	Conogiano . . . . .	0.810	599	587	587	..
					<b>Montegnacco</b>						
					<b>Raspano</b>						
					<b>Totale</b>						

TAVOLA I — POPOLAZIONE DEI COMUNI E FRAZIONI DI COMUNE.

Censimento 1901.

Udine.

COMUNI E FRAZIONI	Distanza dal centro Km.	POPOLAZIONE				COMUNI E FRAZIONI	Distanza dal centro Km.	POPOLAZIONE			
		residente o legale	presente o di fatto					residente o legale	presente o di fatto		
			in complesso	agglomerata	sparsa				in complesso	agglomerata	sparsa
<b>Ciseriis</b>					<b>Treppo Grande</b>						
Ciseriis . . . . .	..	532	527	..	527	Treppo . . . . .	..	600	601	601	..
Zomeais . . . . .	0 800	343	344	..	344	Zeglianutto . . . . .	1. —	456	454	423	31
Stella . . . . .	2. 480	476	475	195	280	Zegliacco . . . . .	2. —	170	170	167	3
Sedilis . . . . .	2. 080	1150	1125	167	958	Treppo Piccolo . . . . .	1. —	309	305	274	31
Sammardenchia . . . . .	3. 140	578	578	..	578	Vendoglio . . . . .	1. 500	648	643	577	66
Coja . . . . .	3. 400	628	624	..	624	Carvacco . . . . .	3. —	380	330	310	20
Totale . . . . .	..	3707	3673	362	3311	Totale . . . . .	..	2513	2503	2352	151
<b>Lusevera</b>					<b>Tricesimo</b>						
Lusevera . . . . .	..	528	531	531	..	Tricesimo . . . . .	..	1729	1665	1477	188
Micottis . . . . .	1. 200	206	206	206	..	Adorgnano . . . . .	0. 820	1013	983	864	119
Pradiells . . . . .	1. 400	540	536	536	..	Monastetto . . . . .	0. 840	107	107	107	..
Cesaris . . . . .	1. 800	364	367	366	1	Laipacco . . . . .	1. 100	261	256	179	77
Vedronza . . . . .	2. 300	281	272	92	180	Luseriaco . . . . .	1. 900	129	126	126	..
Villanova . . . . .	3. 800	516	517	494	23	Felettano . . . . .	2. 200	272	259	259	..
Musi . . . . .	5. —	210	206	136	70	Leonacco . . . . .	2. 500	343	336	308	28
Totale . . . . .	..	2645	2635	2361	274	Ara . . . . .	2. 700	750	714	608	106
<b>Magnano in Riviera</b>					<b>Fraclacco</b>						
Magnano . . . . .	..	1028	1000	1000	..	Fraclacco . . . . .	2. 750	245	227	169	58
Prampero . . . . .	1. —	150	143	143	..	Totale . . . . .	..	4849	4673	4097	576
Billerio . . . . .	2. —	933	897	897	..	TOTALE DEL DISTRETTO	..	34294	33653	25888	7765
Bueriis . . . . .	2. 500	462	449	449	..	Distretto di Tolmezzo.					
Totale . . . . .	..	2573	2489	2489	..	Amaro . . . . .	..	1266	1225	1202	23
<b>Nimis</b>					<b>Arta</b>						
Nimis . . . . .	..	2862	2796	2743	53	Arta . . . . .	..	332	315	315	..
Torlano . . . . .	2. —	482	484	484	..	Avosacco . . . . .	1. —	209	198	198	..
Romandolo . . . . .	2. —	195	192	192	..	Piano . . . . .	2. —	785	750	545	205
Vallemontana . . . . .	4. —	129	130	130	..	Cabia . . . . .	2. —	312	308	308	..
Cergneu Inferiore . . . . .	4. 500	230	223	223	..	Cedarchis . . . . .	2. —	386	377	377	..
Cergneu Superiore . . . . .	5. —	431	425	425	..	Rivalpo . . . . .	7. —	421	406	215	191
Pecolle . . . . .	5. —	155	155	155	..	Valle . . . . .	8. —	207	202	202	..
Monteprato . . . . .	5. —	321	321	321	..	Lovea . . . . .	9. —	377	377	377	..
Chialminis . . . . .	5. —	406	403	403	..	Totale . . . . .	..	3029	2933	2537	395
Totale . . . . .	..	5211	5129	5076	53	<b>Cavazzo Carnico</b>					
<b>Platischis</b>					<b>Cavazzo</b>						
* Taipana . . . . .	..	593	574	574	..	Cavazzo . . . . .	..	989	980	978	2
Debellis . . . . .	3. 500	141	145	145	..	Cescians . . . . .	2. 700	407	395	395	..
Montemaggiore . . . . .	6. —	334	328	328	..	Mena e Somplago . . . . .	3. 500	341	331	323	8
Cornappo . . . . .	7. —	239	232	232	..	Totale . . . . .	..	1737	1706	1696	10
Monteaputa . . . . .	7. 500	907	869	869	..	<b>Cercivento</b>					
Platischis . . . . .	8. —	438	432	432	..	* Cercivento Superiore . . . . .	..	594	551	471	80
Prosenico . . . . .	14. —	598	586	586	..	Cercivento Inferiore . . . . .	1. —	604	559	559	..
Totale . . . . .	..	3255	3166	3166	..	Totale . . . . .	..	1198	1110	1030	80
<b>Segnacco</b>					<b>Comeglians</b>						
Segnacco . . . . .	..	953	944	829	115	Comeglians . . . . .	..	245	245	227	18
Villafredda . . . . .	1. 370	219	219	191	28	Pavolan e Maranzanis . . . . .	1. 100	458	413	413	..
Loneriaco . . . . .	1. 600	378	364	364	..	Calgoretto e Runchia . . . . .	2. 600	275	266	218	48
Collalto . . . . .	2. 370	354	343	343	..	Miell . . . . .	1. 900	388	376	376	..
Totale . . . . .	..	1904	1870	1727	143	Fuacis e Nojaretto . . . . .	3. 400	506	486	486	..
<b>Tarcento</b>					<b>Totale . . . . .</b>						
Tarcento . . . . .	..	1624	1631	1631	..	Totale . . . . .	..	1872	1786	1720	66
Oltre Torre . . . . .	0. 600	695	667	..	667						
Volpins . . . . .	0. 500	319	316	..	316						
Melinis . . . . .	1. 730	360	356	..	356						
Aprato . . . . .	1. 500	947	922	..	922						
Madonna . . . . .	2. —	173	173	..	173						
Collerumiz . . . . .	2. 500	402	394	..	394						
Zucchia . . . . .	2. 100	148	143	..	143						
Noglarada . . . . .	2. 500	68	65	..	65						
Bulfons . . . . .	0. 600	131	133	..	133						
Totale . . . . .	..	4867	4800	1631	3169						



TAVOLA I — POPOLAZIONE DEI COMUNI E FRAZIONI DI COMUNE

Censimento 1901.

Udine.

COMUNI E FRAZIONI	Distanza dal centro Km.	POPOLAZIONE				COMUNI E FRAZIONI	Distanza dal centro Km.	POPOLAZIONE			
		resi- dente o legale	presente o di fatto					resi- dente o legale	presente o di fatto		
			in com- plesso	aggljo- merata	sparsa				in com- plesso	aggljo- merata	sparsa
<b>Distretto di Udine.</b>						<b>Pasian Schiavonesco</b>					
<b>Campoformido</b>											
Campoformido . . . . .	..	864	857	848	9	Pasian Schiavonesco. . . . .	..	1069	1064	1042	22
Bressa . . . . .	1. 820	769	766	731	35	Variano . . . . .	1. 350	778	780	713	67
Basaldella . . . . .	3. 530	1111	1099	922	177	Vissandone . . . . .	1. 400	571	560	560	..
Totale . . . . .	..	2744	2722	2501	221	Blessano . . . . .	3. 520	675	679	598	81
<b>Feletto Umberto</b>						Orgnano . . . . .	4. 020	621	619	611	8
Feletto . . . . .	..	1693	1662	1662	..	Basagliapenta . . . . .	4. 250	652	644	622	22
Cologna . . . . .	2. —	796	787	787	..	Villaorba . . . . .	2. 980	632	623	603	20
Branco . . . . .	1. —	247	247	247	..	Totale . . . . .	..	4998	4969	4749	220
Totale . . . . .	..	2736	2696	2696	..	<b>Pavia d' Udine</b>					
<b>Lestizza</b>						Pavia d' Udine . . . . .	..	857	852	852	..
Lestizza . . . . .	..	846	803	803	..	Percotto . . . . .	3. 060	960	959	863	96
Santa Maria di Sclau- nico . . . . .	2. 590	985	970	961	9	Risano . . . . .	5. 130	814	798	698	105
Sclaunico . . . . .	2. 720	513	478	478	..	Lanzano . . . . .	2. 930	571	569	449	120
Galleriano . . . . .	3. 040	717	707	707	..	Lumignacco . . . . .	7. 240	415	412	377	35
Nespolo . . . . .	5. 480	759	749	749	..	Persereano . . . . .	4. 870	313	312	312	..
Carpeneto . . . . .	6. 260	597	572	565	7	Chiasottis . . . . .	6. 100	214	210	189	21
Villacaccia . . . . .	8. 160	522	508	508	..	Ronchi, Popereacco . . . . .	4. 380	166	166	166	..
Totale . . . . .	..	4939	4787	4771	16	Cortello . . . . .	5. 610	120	120	99	21
<b>Martignacco</b>						Selvuzzis . . . . .	1. 470	120	123	123	..
Martignacco . . . . .	..	1684	1654	1564	90	Totale . . . . .	..	4550	4521	4123	398
Ceresetto . . . . .	1. 500	774	778	728	50	<b>Pozzuolo del Friuli</b>					
Fagnacco . . . . .	2. 350	253	250	244	6	Pozzuolo . . . . .	..	1641	1715	1715	..
Torreano . . . . .	2. 360	599	592	505	87	Sammardenechia . . . . .	2. 700	688	676	676	..
Nogaredo di Prato . . . . .	3. 890	966	934	934	..	Terrenzano . . . . .	2. 900	952	930	930	..
Totale . . . . .	..	4276	4208	3975	233	Zugliano . . . . .	4. 100	662	675	675	..
<b>Meretto di Tomba</b>						Cargnacco . . . . .	4. 300	276	276	276	..
Meretto . . . . .	..	768	743	743	..	Totale . . . . .	..	4219	4272	4272	..
Tomba . . . . .	2. —	568	556	538	23	<b>Pradamano</b>					
Pantianico . . . . .	3. —	998	987	977	10	Pradamano . . . . .	..	1257	1255	1092	163
San Marco . . . . .	3. 500	408	404	404	..	Lovaria . . . . .	2. 840	456	464	459	5
Plasenis . . . . .	4. —	582	569	569	..	Totale . . . . .	..	1713	1719	1551	168
Savalons . . . . .	4. 500	185	184	184	..	<b>Reana del Rojale</b>					
Totale . . . . .	..	3509	3443	3410	33	Reana . . . . .	..	1008	990	990	..
<b>Mortegliano</b>						Ribis . . . . .	1. —	254	253	253	..
Mortegliano . . . . .	..	3010	2936	2907	29	Rizzolo . . . . .	1. 900	822	815	776	39
Chiasiellis . . . . .	3. —	566	538	538	..	Valle . . . . .	2. —	250	245	245	..
Lavariano . . . . .	5. —	1018	1011	950	61	Vergnacco . . . . .	2. 800	452	448	448	..
Totale . . . . .	..	4594	4485	4385	90	Cortale . . . . .	3. —	278	268	189	79
<b>Pagnacco</b>						Zompitta . . . . .	4. —	410	406	397	9
Pagnacco . . . . .	..	866	855	789	66	Qualso . . . . .	5. —	659	659	659	..
Castellerio . . . . .	0. 820	291	287	235	52	Totale . . . . .	..	4133	4084	3957	127
Zampis . . . . .	0. 870	309	305	279	26	<b>Tavagnacco</b>					
Lazzacco . . . . .	1. 600	180	177	151	26	Tavagnacco . . . . .	..	648	649	638	11
Plaino . . . . .	1. 900	499	495	454	41	Adegliacco . . . . .	2. 100	775	748	635	113
Fontanabona . . . . .	2. 350	205	203	173	30	Cavalico . . . . .	2. 250	478	474	392	82
Totale . . . . .	..	2350	2322	2081	241	Totale . . . . .	..	1901	1871	1665	206
<b>Pasian di Prato</b>						<b>Udine</b>					
Pasian di Prato . . . . .	..	1077	1077	965	112	Udine (città) . . . . .	..	23257	24257	24257	..
Passons . . . . .	2. 090	778	777	740	37	Stazione . . . . .	1. 500	586	599	472	127
Colloredo di Prato . . . . .	3. 270	955	937	906	31	Poscolle e San Rocco . . . . .	1. 300	827	879	494	385
Totale . . . . .	..	2810	2791	2611	180	Villalta e Anton Laz- zaro Moro . . . . .	1. 320	429	448	..	448
						Gemona e Planis . . . . .	1. 190	764	779	218	561
						Cormor . . . . .	3. 130	451	449	179	270

TAVOLA I — POPOLAZIONE DEI COMUNI E FRAZIONI DI COMUNE.

Udine-Venezia.

Censimento 1901.

COMUNI E FRAZIONI	Distanza dal centro Km.	POPOLAZIONE				COMUNI E FRAZIONI	Distanza dal centro Km.	POPOLAZIONE				
		residente o legale	presente o di fatto					residente o legale	presente o di fatto			
			in complesso	agglomerata	sparsa				in complesso	agglomerata	sparsa	
Rizzi . . . . .	4.250	831	828	828	..	36269	35374	24395	10979			
Laipacco . . . . .	3.130	786	765	462	..	21369	20784	16522	4262			
San Gottardo . . . . .	3.800	1061	1052	..	..	27918	23564	19933	3631			
Gervasutta . . . . .	2.870	770	763	..	..	16492	14465	9823	4642			
Sant' Osvaldo . . . . .	2.750	1165	1224	..	..	23946	28408	25926	2482			
Baldasseria . . . . .	2.250	848	845	..	..	76330	73621	47806	25815			
Chiavris e Vat. . . . .	1.750	1331	1299	1002	..	24582	23309	14916	8393			
Paderno e Molin Novo.	2.750	1603	1590	1107	..	38917	38452	35484	2968			
Godia e San Bernardo.	5.630	586	576	576	..	16573	15699	12959	2740			
Beivars . . . . .	5.150	490	488	488	..	35443	34313	26289	8024			
Cussignacco e Molini.	4. —	1114	1101	945	..	41232	38650	27256	11394			
Totale . . . . .	..	36899	37942	31028	6914	34294	33653	25888	7765			
TOTALE DEL DISTRETTO	..	86371	86832	77785	9047	43813	41921	38168	3753			
RIEPILOGO PER DISTRETTI.												
Ampezzo . . . . .	..	13347	12277	11064	1213	86371	86832	77785	9047			
Cividale del Friuli . . . . .	..	45063	44745	35390	9355	TOTALE DELLA PROVINCIA						
Codroipo . . . . .	..	27311	26525	24994	1531	..	614270	592592	474598	117994		

PROVINCIA DI VENEZIA.

Distretto di Chioggia.					Pellestrina					
<b>Cavarzere</b>					Pellestrina . . . . .	..	4101	3895	3883	12
Cavarzere . . . . .	..	12882	12869	3549	9320	5. —	539	530	524	6
Rottanova . . . . .	7.500	2325	2337	611	1726	6. —	1125	1103	1077	26
San Pietro . . . . .	9.600	1181	1178	..	1178	..	..	9	..	3
Totale . . . . .	..	16388	16384	4160	12224	..	5765	5531	5484	47
<b>Chioggia</b>					TOTALE DEL DISTRETTO	..	57506	56586	35915	20671
Chioggia . . . . .	..	21384	20708	20299	409					
Sottomarina . . . . .	0.830	5819	5812	5472	340					
Callino . . . . .	7. —	113	120	..	120					
Valli . . . . .	19. —	185	185	..	185					
Busiola . . . . .	10. —	128	128	..	128					
Sant'Anna . . . . .	10. —	1672	1665	..	1665					
Cavanella . . . . .	13. —	828	824	..	824					
Cabianca . . . . .	14. —	1053	1052	..	1052					
Sezione Mare . . . . .	..	36	69	..	69					
Totale . . . . .	..	31218	30563	25771	4782					
<b>Cona</b>										
* Conetta . . . . .	..	807	805	158	647					
Cona . . . . .	2. —	652	644	46	598					
Foresto . . . . .	5. —	568	562	26	536					
Pegolette . . . . .	5. —	504	497	98	399					
Monsole . . . . .	7. —	823	818	49	769					
Cantarana . . . . .	10. —	447	449	42	407					
Civè . . . . .	12. —	334	333	81	252					
Totale . . . . .	..	4135	4108	500	3608					
					Distretto di Dolo.					
					<b>Campagna Lupia</b>					
					Campagna . . . . .	..	1390	1369	919	450
					Lughetto con Lugo . . . . .	4. —	322	327	201	126
					Lova . . . . .	3. —	277	295	249	46
					Totale . . . . .	..	1989	1991	1369	622
					<b>Campolongo Maggiore</b>					
					* Campolongo . . . . .	..	1872	1853	162	1691
					Bojon . . . . .	3. —	1875	1861	227	1634
					Liettolì . . . . .	5. —	1116	1108	138	970
					Totale . . . . .	..	4863	4822	527	4295
					<b>Camponogara</b>					
					Camponogara . . . . .	..	2169	2179	518	1661
					Prozzolo . . . . .	2. —	1006	1006	286	720

TAVOLA I — POPOLAZIONE DEI COMUNI E FRAZIONI DI COMUNE.

Censimento 1901.

Venezia.

COMUNI E FRAZIONI	Distanza dal centro Km.	POPOLAZIONE				COMUNI E FRAZIONI	Distanza dal centro Km.	POPOLAZIONE					
		residente o legale	presente o di fatto					residente o legale	presente o di fatto				
			in complesso	agglomerata	sparsa				in complesso	agglomerata	sparsa		
Premaore . . . . .	4. —	414	424	94	330	<b>Martellago</b>							
Campoverardo . . . . .	1. —	319	318	228	90	Martellago . . . . .	..	1621	1593	..	1593		
<b>Totale . . . . .</b>	<b>..</b>	<b>3908</b>	<b>3927</b>	<b>1126</b>	<b>2801</b>	Maerne . . . . .	3. —	2080	2047	..	2047		
<b>Dolo</b>						<b>Totale . . . . .</b>	<b>..</b>	<b>3701</b>	<b>3640</b>	<b>..</b>	<b>3640</b>		
Dolo . . . . .	..	3241	3275	3275	..	<b>Mestre</b>							
San Bruson . . . . .	1.500	2765	2724	344	2380	Mestre . . . . .	..	6530	6561	5565	996		
Arino . . . . .	2.300	868	872	183	689	Carpenedo . . . . .	1.200	1789	1795	346	1449		
<b>Totale . . . . .</b>	<b>..</b>	<b>6874</b>	<b>6871</b>	<b>3802</b>	<b>3069</b>	Piraghetto, Perlan, Brendole . . . . .	2.500	1371	1385	242	1143		
<b>Fiesso d'Artico . . . . .</b>	<b>..</b>	<b>2141</b>	<b>2093</b>	<b>..</b>	<b>2093</b>	Bissuola e Cavergnaghi . . . . .	2.500	606	613	80	533		
<b>Fossò</b>						Bottonigo . . . . .	4.200	395	401	31	370		
Fossò . . . . .	..	1725	1708	144	1559	Marocco . . . . .	4.300	934	925	68	857		
Sandon . . . . .	3. --	584	577	127	450	<b>Totale . . . . .</b>	<b>..</b>	<b>11625</b>	<b>11680</b>	<b>6332</b>	<b>5348</b>		
<b>Totale . . . . .</b>	<b>..</b>	<b>2309</b>	<b>2280</b>	<b>271</b>	<b>2009</b>	<b>Spinea</b>							
<b>Mira</b>						Spinea . . . . .	..	894	892	269	623		
Mira . . . . .	..	2608	2549	1253	1236	Orgnago . . . . .	2.800	512	517	161	356		
* Gambarare . . . . .	4. —	6649	6609	1409	5200	Rossignago . . . . .	2.400	527	535	..	535		
Oriago . . . . .	5. —	2912	2882	760	2122	Fornase . . . . .	2.300	380	379	..	379		
<b>Totale . . . . .</b>	<b>..</b>	<b>12169</b>	<b>12040</b>	<b>3422</b>	<b>8618</b>	Crea . . . . .	3.300	296	297	..	297		
<b>Strà</b>						Villafranca . . . . .	4.660	190	188	..	188		
* Fossolovara . . . . .	..	766	757	394	363	<b>Totale . . . . .</b>	<b>..</b>	<b>2799</b>	<b>2808</b>	<b>430</b>	<b>2378</b>		
San Pietro . . . . .	1.500	1329	1328	375	953	<b>Zelarino</b>							
Paluello . . . . .	4. —	618	617	165	452	Zelarino . . . . .	..	1425	1394	..	1394		
<b>Totale . . . . .</b>	<b>..</b>	<b>2713</b>	<b>2702</b>	<b>934</b>	<b>1768</b>	Trivignano . . . . .	7. —	1147	1109	..	1109		
<b>Vigonovo . . . . .</b>	<b>..</b>	<b>3324</b>	<b>3320</b>	<b>231</b>	<b>3089</b>	<b>Totale . . . . .</b>	<b>..</b>	<b>2572</b>	<b>2503</b>	<b>..</b>	<b>2503</b>		
<b>TOTALE DEL DISTRETTO</b>	<b>..</b>	<b>40290</b>	<b>40046</b>	<b>11683</b>	<b>28364</b>	<b>TOTALE DEL DISTRETTO</b>	<b>..</b>	<b>28722</b>	<b>28618</b>	<b>7801</b>	<b>20817</b>		

Distretto di Mestre.				
<b>Chirignago</b>				
Chirignago . . . . .	..	904	892	271
Villabona . . . . .	1.200	399	397	78
Catene . . . . .	1.300	1142	1133	277
Asseggiano . . . . .	1.200	815	793	185
<b>Totale . . . . .</b>	<b>..</b>	<b>3260</b>	<b>3215</b>	<b>811</b>
<b>Favaro Veneto</b>				
Favaro . . . . .	..	1516	1515	107
Campalto . . . . .	2.500	858	857	46
Dese . . . . .	4. —	766	773	75
<b>Totale . . . . .</b>	<b>..</b>	<b>3140</b>	<b>3145</b>	<b>228</b>
<b>Marcon</b>				
Marcon . . . . .	..	894	896	..
Gaggio . . . . .	2.760	731	731	..
<b>Totale . . . . .</b>	<b>..</b>	<b>1625</b>	<b>1627</b>	<b>..</b>

Distretto di Mirano.				
<b>Mirano</b>				
Mirano . . . . .	..	4049	4049	2054
Zianigo . . . . .	3.200	1605	1591	..
Castelliviero . . . . .	4.050	278	276	..
Campocroce . . . . .	5.040	1098	1103	..
Scaltenigo . . . . .	4.400	1299	1235	..
Ballò . . . . .	6.200	541	546	..
Vetrego . . . . .	6.600	574	571	..
<b>Totale . . . . .</b>	<b>..</b>	<b>9384</b>	<b>9371</b>	<b>2054</b>
<b>Noale</b>				
Noale . . . . .	..	2756	2768	981
Moniego . . . . .	2.220	845	847	..
Briana . . . . .	3.120	905	892	..
Cappellatta . . . . .	2.640	530	530	..
<b>Totale . . . . .</b>	<b>..</b>	<b>5036</b>	<b>5037</b>	<b>981</b>
<b>Pianiga</b>				
Pianiga . . . . .	..	1515	1516	59
Rivale . . . . .	2. —	503	500	..
Mellaredo . . . . .	3. —	825	809	38
Arino II. . . . .	2.500	601	603	52
Cazzago . . . . .	5. —	674	667	39
<b>Totale . . . . .</b>	<b>..</b>	<b>4118</b>	<b>4095</b>	<b>188</b>

TAVOLA I — POPOLAZIONE DEI COMUNI E FRAZIONI DI COMUNE.

Venezia.

Censimento 1901.

COMUNI E FRAZIONI	Distanza dal centro Km.	POPOLAZIONE				COMUNI E FRAZIONI	Distanza dal centro Km.	POPOLAZIONE			
		residente o legale	presente o di fatto					residente o legale	presente o di fatto		
			in complesso	agglomerato	sparsa				in complesso	agglomerata	sparsa
<b>Salzano</b>					<b>Gruaro</b>						
Salzano . . . . .	..	2577	2543	722	1821	Gruaro . . . . .	..	787	770	634	136
Robegano . . . . .	4. —	1055	1042	189	903	Bagnara . . . . .	1. 400	532	528	329	199
Totale . . . . .	..	3632	3585	861	2724	Boldara . . . . .	2. 600	197	197	162	35
<b>Santa Maria di Sala</b>					<b>Portogruaro</b>						
Santa Maria . . . . .	..	580	582	225	357	Portogruaro . . . . .	..	3148	3359	3359	..
Veternigo . . . . .	3. 390	649	648	240	408	San Nicolò . . . . .	2. 700	609	609	..	609
Stigliano . . . . .	3. 420	468	467	76	391	Villa Storta . . . . .	3. 800	1006	999	..	999
Sant'Angelo . . . . .	3. 350	811	819	274	545	Portovecchio . . . . .	3. 300	801	792	442	350
Caselle . . . . .	4. 150	1224	1220	248	972	Summaga . . . . .	3. 950	1564	1554	498	1056
Caltana . . . . .	3. 150	1446	1425	276	1149	Pradipozzo . . . . .	6. 600	842	834	114	720
Totale . . . . .	..	5178	5161	1339	3822	Lison . . . . .	10. 100	689	679	..	679
<b>Scorzè</b>					<b>Pramaggiore</b>						
Scorzè . . . . .	..	1908	1908	227	1681	Pramaggiore . . . . .	..	1039	1029	..	1029
Rio San Martino . . . . .	2. —	1127	1126	..	1126	Blessaglia . . . . .	1. 400	1447	1427	..	1427
Cappella . . . . .	3. —	786	780	..	780	Totale . . . . .	..	9636	9797	4413	5384
Peseggia . . . . .	6. —	990	972	..	972	<b>San Michele al Tagliamento</b>					
Gardigiano . . . . .	8. —	819	813	..	813	San Michele . . . . .	..	1424	1430	881	549
Totale . . . . .	..	5630	5599	227	5372	San Giorgio . . . . .	2. 650	2000	1928	878	1110
TOTALE DEL DISTRETTO .. 32978 32848 5650 27198					San Filippo . . . . . 4. 100 703 698 .. 698						
					Cesarolo . . . . . 6. 600 996 1004 422 582						
					Villanova . . . . . 9. 400 736 737 558 179						
					Totale . . . . . 5859 5857 2739 3118						
<b>Distretto di Portogruaro.</b>					<b>Santo Stino di Livenza</b>						
<b>Annone Veneto</b>					<b>* Santo Stino di Sotto</b>						
Annone . . . . .	..	1350	1342	587	755	..	1248	1229	573	656	
Spadacenta . . . . .	2. 400	1050	1041	110	931	Santo Stino di Sopra . . . . .	1. 500	755	739	510	
Loncon . . . . .	6. 350	466	466	69	397	Corbolone . . . . .	2. 500	1088	1063	584	
Totale . . . . .	..	2866	2849	766	2083	Biveron . . . . .	4. 500	453	449	..	
<b>Caorle</b>					<b>Musil di Sopra</b>						
Caorle . . . . .	..	1507	1506	1146	360	..	16. —	949	945	..	
Cà Corniani . . . . .	3. 500	672	671	343	328	Musil di Sotto . . . . .	19. —	298	295	..	
Cà Cottoni . . . . .	14. —	384	383	..	383	Totale . . . . .	..	4791	4720	1667	
Brian . . . . .	7. —	47	47	..	47	<b>Teglio Veneto</b>					
San Giorgio . . . . .	17. —	417	417	..	417	Teglio Veneto . . . . .	..	1249	1224	973	
San Gaetano . . . . .	6. —	487	492	155	337	Cintello . . . . .	2. 350	433	426	320	
Pradis . . . . .	30. —	62	60	..	60	Totale . . . . .	..	1682	1650	1293	
Totale . . . . .	..	3576	3576	1644	1932	TOTALE DEL DISTRETTO .. 41709 41635 19272 22363					
<b>Cinto Caomaggiore</b>					<b>Distretto di San Donà di Piave.</b>						
Cinto . . . . .	..	1405	1371	473	898	<b>Cavazuccherina</b>					
Settimo . . . . .	1. 500	716	713	490	223	* Piave Vecchia . . . . .	..	531	545	177	
Totale . . . . .	..	2121	2084	963	1121	Marina . . . . .	0. 200	774	772	141	
<b>Concordia Sagittaria</b>					<b>* Piave Nuova</b>						
3074 3083 1492 1591					8. — 1205 1204 .. 1204						
<b>Fossalta di Portogruaro</b>					<b>Salse</b>						
Fossalta . . . . .	..	1021	995	950	45	0. 300	466	469	..		
Sacilato . . . . .	1. 400	119	118	118	..	Sezione Fiume . . . . .	..	8	..		
Alvisopoli . . . . .	1. 600	550	550	361	189	Totale . . . . .	..	3951	3972		
Fratra . . . . .	2. 050	568	563	471	92	433 3539					
Villanova . . . . .	2. 100	464	462	205	257						
Stiago . . . . .	3. 050	104	104	104	..						
Vado . . . . .	3. 550	318	316	316	..						
Gorgo . . . . .	3. 260	254	253	162	91						
Totale . . . . .	..	3398	3361	2687	674						



TAVOLA I — POPOLAZIONE DEI COMUNI E FRAZIONI DI COMUNE.

Censimento 1901.

Venezia.

COMUNI E FRAZIONI	Distanza dal centro Km.	POPOLAZIONE				COMUNI E FRAZIONI	Distanza dal centro Km.	POPOLAZIONE			
		resi- dente o legale	presente o di fatto					resi- dente o legale	presente o di fatto		
			in com- plesso	agglom- merata	sparsa				in com- plesso	agglom- merata	sparsa
<b>Ceggia</b>											
Ceggia . . . . .		2196	2147	255	1892	Rotta . . . . .	1.250	205	204	100	104
Grassaga . . . . .	5.100	596	571	223	348	Sant' Elena . . . . .	3.450	227	226	30	196
Totale . . . . .		2792	2718	478	2240	Boccafossa . . . . .	5.500	181	179	39	140
<b>Fossalta di Piave</b>						Totale . . . . .		2122	2102	1073	1029
* Piazza . . . . .		272	272	272		<b>TOTALE DEL DISTRETTO</b>		36637	36349	5863	30486
Gonfo . . . . .	0.600	240	231		231						
Lampol . . . . .	2.100	526	497		497						
Ronche . . . . .	1.600	569	552		552						
Campolongo . . . . .	2.800	250	252		252						
Capo d'Argine . . . . .	1.700	319	309		309						
Contee . . . . .	0.900	449	435		435						
Totale . . . . .		2625	2548	272	2276						
<b>Grisolera</b>											
Grisolera . . . . .		1603	1608	430	1178	Burano . . . . .		5094	5161	4905	256
Sezione Fiume . . . . .			9	9		Torcello . . . . .	1.790	194	192	110	82
Revedoli . . . . .	7.400	775	773	33	740	Tre Porti . . . . .	3.870	1351	1324	61	1263
Totale . . . . .		2378	2390	472	1918	Lio Piccolo . . . . .	8.500	495	512	261	251
<b>Meolo</b>						Cavallino . . . . .	12.090	960	962	63	899
Meolo . . . . .		3001	2968	641	2327	Sezione Mare . . . . .			18		18
Losson . . . . .	3.210	596	581	170	411	Totale . . . . .		8074	8169	5400	2769
Totale . . . . .		3597	3549	811	2738	<b>Murano</b>					
<b>Musile</b>						Murano e Laguna . . . . .		4990	4710	4631	79
Musile . . . . .		731	734	87	647	Sant'Erasmo e Vignola . . . . .	3. —	446	440		440
Paludello . . . . .	2.800	252	252		252	Totale . . . . .		5436	5150	4531	519
Caposile . . . . .	6.600	118	117		117	<b>Venezia</b>					
Salsi . . . . .	10.800	134	134		134	* San Marco . . . . .		17634	17986	17986	
Casebianche . . . . .	2.300	405	405		405	Castello ed Isole . . . . .	1.350	37709	39355	38381	974
Scuole San Rocco . . . . .	1.750	484	492		492	Cannaregio e Isole . . . . .	1.400	36133	36449	36390	59
Croce di Piave . . . . .	4.900	371	371	85	286	Santa Croce . . . . .	1.500	15318	15205	15203	
Fossetta . . . . .	9.800	802	801		801	San Polo . . . . .	0.850	14187	13912	13912	
Totale . . . . .		3297	3306	172	3134	Dorsoduro, Giudecca e Isole . . . . .	1.200	24467	24765	23599	1166
<b>Noventa di Piave</b>						Malamocco e Isole . . . . .	9.800	1789	1838	1469	369
Noventa di Piave . . . . .		4081	4013	774	3239	Sezione Mare . . . . .		1294	2332		2332
<b>San Donà di Piave</b>						Totale . . . . .		148471	151840	146940	4900
* Piazza . . . . .		2967	2918	1051	1867	<b>TOTALE DEL DISTRETTO</b>		161981	165159	156971	8188
Calnova . . . . .	4.700	589	588		588						
Calvecchia . . . . .	3.500	1044	1046		1046						
Mussetta di Sotto . . . . .	3.100	345	342		342						
Mussetta di Sopra . . . . .	2.700	678	683		683						
Code . . . . .	3.100	741	731		731						
Fossà . . . . .	7.500	438	438		438						
Tessere di Grassaga . . . . .	6.700	285	283		283						
Palazzetto . . . . .	6.700	798	798		798						
Passarella . . . . .	5.800	1036	1035		1035						
Chiesanuova . . . . .	4.100	1022	1025		1025						
Sezione Fiume . . . . .			10		10						
Totale . . . . .		5943	9897	1051	8846						
<b>San Michele del Quarto</b>											
San Michele . . . . .		1083	1094	177	917	Chioggia . . . . .		57506	56586	35915	20671
Altino . . . . .	6.500	223	218	30	188	Dolo . . . . .		40230	40046	11682	28364
Trepalade . . . . .	4. —	147	139	55	84	Mestre . . . . .		28722	28618	7801	20817
Portegrandi . . . . .	7. —	398	399	65	334	Mirano . . . . .		32978	32848	5650	27198
Sezione fiume Sile . . . . .			4		4	Pertogruaro . . . . .		41709	41635	19272	22363
Totale . . . . .		1851	1854	327	1527	San Donà di Piave . . . . .		36637	36349	5863	30486
<b>Torre di Mosto</b>						Venezia . . . . .		161981	165159	156971	8188
Torre . . . . .		706	687	687		<b>TOTALE DELLA PROVINCIA</b>		399823	401241	243154	158087
Tezze . . . . .	3.950	207	209	78	131						
Confin . . . . .	1.100	223	223	89	134						
Staffolo . . . . .	3.660	373	374	50	324						

Distretto di Venezia.

RIEPILOGO PER DISTRETTI.

TAVOLA I — POPOLAZIONE DEI COMUNI E FRAZIONI DI COMUNE.

Verona.

Censimento 1901.

COMUNI E FRAZIONI	Distanza dal centro Km.	POPOLAZIONE				COMUNI E FRAZIONI	Distanza dal centro Km.	POPOLAZIONE			
		residente o legale	presente o di fatto					residente o legale	presente o di fatto		
			in complesso	agglomerata	sparsa				in complesso	agglomerata	sparsa

PROVINCIA DI VERONA.

Distretto di Bardolino.

<b>Bardolino</b>					
Bardolino . . . . .	..	1991	1951	929	1022
Cisano . . . . .	2. 400	287	290	186	104
Calmasino . . . . .	4. 600	801	772	354	418
Totale . . . . .	..	3079	3013	1469	1544
<b>Castelletto di Brenzone</b>					
* Magagnano o Brenzone . . . . .	..	479	384	366	18
Castello . . . . .	2. 700	912	811	811	..
Castelletto . . . . .	2. 600	1038	909	850	59
Totale . . . . .	..	2429	2104	2027	77
<b>Gastelnuovo di Verona</b>					
Castelnuovo . . . . .	..	1438	1403	1108	295
Cavalcaselle . . . . .	3. —	1161	1146	506	640
Sandra . . . . .	3. —	988	966	676	290
Oliosì . . . . .	5. —	504	495	122	373
Totale . . . . .	..	4091	4010	2412	1598
<b>Garda</b> . . . . .	..	1825	1817	1188	629
<b>Lazise</b>					
Lazise . . . . .	..	1983	1986	778	1208
Colà . . . . .	5. —	1122	1124	648	476
Pacengo . . . . .	6. —	408	424	337	87
Totale . . . . .	..	3513	3534	1763	1771
<b>Malcesine</b>					
Malcesine . . . . .	..	1941	1784	1188	596
Cassone . . . . .	4. —	479	405	375	30
Totale . . . . .	..	2420	2189	1563	626
<b>Peschiera sul lago di Garda</b>					
Peschiera . . . . .	..	1018	972	972	..
San Benedetto Sud . . . . .	5. —	511	509	..	509
San Benedetto Nord . . . . .	4. 300	501	502	..	502
Frassine . . . . .	2. 500	200	208	..	208
Paradiso . . . . .	2. 800	152	160	..	160
Totale . . . . .	..	2382	2351	972	1379
<b>Torri del Benaco</b>					
Torri del Benaco . . . . .	..	891	903	520	383
Albisano . . . . .	3. —	282	275	194	81
Paì . . . . .	7. —	235	227	168	59
Totale . . . . .	..	1408	1405	882	523
<b>TOTALE DEL DISTRETTO</b> . . . . .	..	21147	20423	12276	8147

Distretto di Caprino Veronese.

<b>Affi</b>					
Affi . . . . .	..	610	591	264	327
Caorsa . . . . .	1. —	142	142	142	..
Ari . . . . .	2. 500	218	201	98	103
Totale . . . . .	..	970	934	504	430
<b>Belluno Veronese</b>					
Belluno Veronese . . . . .	..	607	607	545	62
<b>Brentino</b>					
Brentino . . . . .	..	281	282	263	19
Rivalta . . . . .	2. 800	271	259	212	47
Preaboco . . . . .	2. 800	113	111	111	..
Totale . . . . .	..	665	652	586	66
<b>Caprino Veronese</b>					
Caprino . . . . .	..	3682	3491	782	2709
Pesina . . . . .	3. 200	969	932	317	615
Pazzone . . . . .	4. —	2064	1955	293	1662
Totale . . . . .	..	6715	6378	1392	4986
<b>Castione Veronese</b>					
Castione Veronese . . . . .	..	1014	993	201	792
<b>Cavajon Veronese</b>					
Cavajon Veronese . . . . .	..	1623	1556	583	973
<b>Costermano</b>					
Costermano . . . . .	..	994	982	309	673
<b>Ferrara di Monte Baldo</b>					
Ferrara di Monte Baldo . . . . .	..	186	188	188	..
Nord . . . . .	2. —	252	185	..	185
Sud . . . . .	2. —	219	178	..	178
Totale . . . . .	..	657	551	188	363
<b>Rivoli Veronese</b>					
Rivoli . . . . .	..	709	738	405	333
Canale . . . . .	2. 450	286	293	..	293
Gaiun . . . . .	3. 250	287	284	..	284
Valdoneghe . . . . .	5. 400	58	59	..	59
Totale . . . . .	..	1340	1374	405	969
<b>San Zeno di Montagna</b>					
San Zeno di Montagna . . . . .	..	807	778	672	106
<b>TOTALE DEL DISTRETTO</b> . . . . .	..	15392	14805	5385	9420

Distretto di Colonia Veneta.

<b>Albaredo d'Adige</b>					
Albaredo . . . . .	..	3055	3028	1032	1996
Coriano . . . . .	5. 800	1045	1038	454	584
Michellorie . . . . .	5. 200	251	250	213	37
Totale . . . . .	..	4351	4316	1699	2617

TAVOLA I — POPOLAZIONE DEI COMUNI E FRAZIONI DI COMUNE.

Censimento 1901.

Verona.

COMUNI E FRAZIONI	Distanza dal centro Km.	POPOLAZIONE				COMUNI E FRAZIONI	Distanza dal centro Km.	POPOLAZIONE			
		residente o legale	presente o di fatto					residente o legale	presente o di fatto		
			in complesso	agglomerata	sparsa				in complesso	agglomerata	sparsa
<b>Cologna Veneta</b>						<b>Oppeano</b>					
Cologna	..	2726	2735	2304	431	Oppeano	..	1573	1578	432	1146
Sant'Andrea	3. —	1569	1513	..	1513	Cadeglioppi	4. 500	766	765	..	765
Sabbion	2. —	1041	1029	444	585	Mazzagatta	12. —	488	488	..	488
Baldaria	1. —	1738	1712	..	1712	Vallese	8. —	473	473	..	473
Spessa	5. —	1366	1329	..	1329	Totale	..	3300	3304	432	2872
Totale	..	8440	8318	2748	5570	Palù	..	690	692	223	469
<b>Cucca</b>						<b>Ronco all'Adige</b>					
Cucca	..	1336	1314	994	320	Ronco	..	2192	2185	784	1401
San Gregorio	2. 800	1507	1477	504	973	Scardevara	1. —	715	709	69	640
Bonaldo	3. 700	470	464	464	..	Tombazosana	3. 500	1057	1052	207	845
Miega	7. 500	333	333	..	333	Albaro	4. 500	532	522	157	365
Totale	..	3646	3588	1962	1626	Totale	..	4496	4468	1217	3251
<b>Pressana</b>						<b>Salizzole</b>					
Pressana	..	2152	2116	..	2116	Salizzole	..	1853	1863	372	1491
Caselle	3. 500	666	662	..	662	Bionde di Visegna	4. —	583	581	296	285
Totale	..	2818	2778	..	2778	Engazzà	5. —	598	597	502	95
<b>Roveredo di Guà</b>						<b>Sorgà</b>					
Roveredo di Guà	..	1629	1617	..	1617	Sorgà	..	954	944	524	420
<b>Zimella</b>						<b>Trevenzuolo</b>					
* Santo Stefano	..	1880	1850	1646	204	Trevenzuolo	..	1031	1020	472	548
Zimella	5. 500	1176	1164	379	785	Roncolevà	2. —	937	935	447	488
Volpino	2. 500	300	301	301	..	Fagnano	1. 200	573	578	296	342
Totale	..	3356	3315	2326	989	Totale	..	2541	2533	1155	1378
TOTALE DEL DISTRETTO	..	24240	23932	8735	15197	<b>Vigasio</b>					
<b>Distretto di Isola della Scala.</b>						<b>Angiari</b>					
<b>Bovolone</b>						Angiari					
Bovolone	..	2408	2401	1298	1103	..	1932	1940	627	1313	
San Pierin	1. —	998	996	291	705	<b>Bevilacqua</b>					
Madonna	2. —	667	666	373	293	Bevilacqua	..	868	861	312	549
Villafontana	5. —	364	355	251	104	Marega	4. —	877	849	377	472
Totale	..	4437	4418	2213	2205	Totale	..	1745	1710	689	1021
Erbè	..	1803	1787	960	827	<b>Bonavigo</b>					
<b>Isola della Scala</b>						Bonavigo					
Isola della Scala	..	4637	4600	2051	2549	Bonavigo	..	1310	1304	539	765
Pellegrina	5. 900	840	837	..	837	Orti	6. —	729	729	406	323
Tarmassia	4. 400	642	640	..	640	Totale	..	2039	2033	945	1088
Totale	..	6119	6077	2051	4026	<b>Distretto di Legnago.</b>					
<b>Isola Rizza</b>						<b>Angiari</b>					
Isola Rizza	..	2162	2143	272	1871	..	1932	1940	627	1313	
<b>Nogara</b>						<b>Bevilacqua</b>					
Nogara	..	3336	3325	1408	1917	Bevilacqua	..	868	861	312	549
Calcinaro	3. —	1520	1523	..	1523	Marega	4. —	877	849	377	472
Totale	..	4856	4848	1408	3440	Totale	..	1745	1710	689	1021



TAVOLA I — POPOLAZIONE DEI COMUNI E FRAZIONI DI COMUNE.

Censimento 1901.

Verona.

COMUNI E FRAZIONI	Distanza dal centro Km.	POPOLAZIONE				COMUNI E FRAZIONI	Distanza dal centro Km.	POPOLAZIONE						
		resistente o legale	presente o di fatto					resistente o legale	presente o di fatto					
			in complesso	agglomerata	sparsa				in complesso	agglomerata	sparsa			
<b>Distretto di Sanguinetto.</b>					<b>Dolcè</b>									
<b>Casaleone</b>					Dolcè . . . . .		540	526	451	75				
Casaleone . . . . .	..	2329	2333	524	1809	Volargne . . . . .	7. —	751	738	561	177			
Sustinenza . . . . .	2. —	953	953	400	553	Ceraino . . . . .	4. 200	227	272	181	91			
Valli . . . . .	4. —	532	546	..	546	Peri . . . . .	7. 600	632	626	567	59			
Borghesana . . . . .	5. —	179	178	127	51	Ossenigo . . . . .	6. 600	314	305	301	4			
<b>Totale . . . . .</b>	..	<b>3993</b>	<b>4010</b>	<b>1051</b>	<b>2959</b>	<b>Totale . . . . .</b>	..	<b>2464</b>	<b>2467</b>	<b>2061</b>	<b>406</b>			
<b>Cerea</b>						<b>Fumane</b>								
Cerea . . . . .	..	5254	5195	712	4483	Fumane . . . . .	..	1631	1623	1417	206			
Aselogna . . . . .	6. —	1370	1362	121	1241	Mazzurega . . . . .	4. 780	379	375	227	148			
Asparetto . . . . .	5. —	1158	1157	57	1100	Cavalo . . . . .	6. 080	520	503	351	152			
<b>Totale . . . . .</b>	..	<b>7782</b>	<b>7714</b>	<b>890</b>	<b>6824</b>	Verago . . . . .	10. 080	178	176	47	129			
<b>Concamarise</b>						Manune . . . . .	7. 500	135	132	115	17			
* Capitelto . . . . .	..	624	610	227	383	<b>Totale . . . . .</b>	..	<b>2843</b>	<b>2809</b>	<b>2157</b>	<b>652</b>			
Chiesa . . . . .	1. 500	417	403	172	231	<b>Marano di Valpolicella</b>								
<b>Totale . . . . .</b>	..	<b>1041</b>	<b>1013</b>	<b>399</b>	<b>614</b>	* Marano di Sotto . . . . .	..	1400	1379	809	570			
<b>Correzzo</b>						Marano di Sopra . . . . .	3. —	188	187	45	142			
Correzzo . . . . .	..	1382	1391	306	1085	Valgatara . . . . .	3. —	898	881	499	382			
Maccacari . . . . .	2. —	1645	1641	343	1298	<b>Totale . . . . .</b>	..	<b>2486</b>	<b>2447</b>	<b>1353</b>	<b>1094</b>			
<b>Totale . . . . .</b>	..	<b>3027</b>	<b>3032</b>	<b>649</b>	<b>2383</b>	<b>Negarine</b>								
<b>Gazzo Veronese</b>						* Castello . . . . .	..	204	202	..	202			
* Pradelle . . . . .	..	340	337	..	337	Negarine . . . . .	1. —	213	213	..	213			
Gazzo Veronese . . . . .	0. 800	872	872	..	872	Cengia . . . . .	1. —	158	182	..	182			
Roncanova . . . . .	3. 600	300	297	..	297	Sausto . . . . .	1. 500	236	229	..	229			
San Pietro in Valle . . . . .	1. 500	1346	1340	..	1340	Corrubio . . . . .	1. 500	276	263	..	263			
<b>Totale . . . . .</b>	..	<b>2858</b>	<b>2846</b>	<b>..</b>	<b>2846</b>	Settimo . . . . .	3. —	437	433	..	433			
<b>Sanguinetto</b>						<b>Totale . . . . .</b>	..	<b>1554</b>	<b>1522</b>	<b>..</b>	<b>1522</b>			
Sanguinetto . . . . .	..	1584	1414	1164	250	<b>Negrar</b>								
Venera . . . . .	3. 400	527	487	..	487	Negrar . . . . .	..	1067	1056	373	683			
Rangona . . . . .	4. 600	186	153	..	153	San Peretto . . . . .	1. 200	692	674	176	498			
Borgo di Sanguinetto . . . . .	1. 500	491	432	..	432	Villa . . . . .	1. 500	676	655	180	475			
Tavanara . . . . .	2. 700	233	177	..	177	San Vito . . . . .	2. —	457	456	122	334			
<b>Totale . . . . .</b>	..	<b>3021</b>	<b>2663</b>	<b>1164</b>	<b>1499</b>	Santa Maria . . . . .	3. 700	180	180	90	90			
<b>San Pietro di Morubio</b>						Montecchio . . . . .	6. 500	401	401	60	341			
San Pietro di Morubio . . . . .	..	1271	1264	445	819	<b>Totale . . . . .</b>	..	<b>3473</b>	<b>3422</b>	<b>1001</b>	<b>2421</b>			
Bonavicina . . . . .	5. —	1026	1023	106	917	<b>Pescantina</b>								
Borgo di Bonavicina . . . . .	5. 500	93	93	..	93	Pescantina . . . . .	..	2739	2665	2337	328			
<b>Totale . . . . .</b>	..	<b>2390</b>	<b>2380</b>	<b>551</b>	<b>1829</b>	Arcè . . . . .	1. 500	796	786	367	419			
<b>TOTALE DEL DISTRETTO</b>	..	<b>24112</b>	<b>23658</b>	<b>4704</b>	<b>18954</b>	<b>Totale . . . . .</b>	..	<b>3535</b>	<b>3451</b>	<b>2704</b>	<b>747</b>			
<b>Distretto di San Pietro in Cariano.</b>					<b>Prun</b>									
<b>Breonio</b>						Prun . . . . .	..	587	566	436	130			
* Sant'Anna d'Alfaedo . . . . .	..	601	588	158	430	Torbe . . . . .	2. 600	561	551	285	266			
Fosse . . . . .	3. —	505	493	245	248	Mazzano . . . . .	4. 700	286	282	193	89			
Ronconi . . . . .	6. —	802	799	..	799	Fane . . . . .	2. 400	489	487	456	31			
Breonio . . . . .	7. —	802	777	383	394	Giare . . . . .	5. 400	336	336	276	60			
Gorgusello . . . . .	9. —	299	304	179	125	Vaggimal . . . . .	5. 700	327	323	212	116			
Molina . . . . .	12. —	435	436	386	50	Cerna . . . . .	5. —	653	650	320	330			
<b>Totale . . . . .</b>	..	<b>3444</b>	<b>3397</b>	<b>1351</b>	<b>2046</b>	<b>Totale . . . . .</b>	..	<b>3239</b>	<b>3200</b>	<b>2178</b>	<b>1022</b>			
					<b>San Pietro in Cariano</b>									
					San Pietro in Cariano . . . . .					1159	1136	730	406	
					Bure . . . . .					1. 500	257	258	97	161
					San Floriano . . . . .					2. 500	647	642	150	492
					Pedemonte . . . . .					4. 200	733	730	323	407
					<b>Totale . . . . .</b>					..	<b>2796</b>	<b>2766</b>	<b>1300</b>	<b>1466</b>

TAVOLA I — POPOLAZIONE DEI COMUNI E FRAZIONI DI COMUNE.

Verona.

Censimento 1901.

COMUNI E FRAZIONI	Distanza dal centro Km.	POPOLAZIONE				COMUNI E FRAZIONI	Distanza dal centro Km.	POPOLAZIONE									
		residente o legale	presente o di fatto					residente o legale	presente o di fatto								
			in complesso	agglomerata	sparsa				in complesso	agglomerata	sparsa						
<b>Sant'Ambrogio di Valpolicella</b>					<b>Velo Veronese</b>												
Sant'Ambrogio . . . . .	..	2174	2101	1294	807	Velo . . . . .	..	851	816	160	656						
Gargagnago . . . . .	3. 200	798	786	572	214	Garzon . . . . .	4. 300	336	333	43	290						
San Giorgio . . . . .	2. 600	527	507	357	150	Azzarino . . . . .	4. —	337	335	58	277						
Monte . . . . .	7. 500	601	601	492	109	Camposilvano . . . . .	4. 200	108	104	40	64						
Ponton . . . . .	2. 700	455	393	358	35	Totale . . . . .	..	1632	1588	301	1287						
Totale . . . . .	..	4555	4388	3073	1315	<b>Vestena Nuova</b>											
TOTALE DEL DISTRETTO .. 30389 29869 17178 12691					Vestena Nuova . . . . .					..	1491	1432	265	1167			
					Vestena Vecchia . . . . .					2. 600	750	748	196	552			
					Castelvero . . . . .					4. 200	607	588	228	360			
					Bolca . . . . .					5. 300	832	812	317	495			
					Totale . . . . .					..	3680	3580	1006	2574			
					TOTALE DEL DISTRETTO .. 25092 24397 7644 16753												
<b>Distretto di Tregnago.</b>																	
<b>Badia Calavena</b>																	
Badia . . . . .	..	742	709	303	406												
Sprea . . . . .	8. —	840	795	..	795												
Sant'Andrea . . . . .	4. —	654	623	172	451												
Pernigo . . . . .	5. —	938	890	..	890												
Totale . . . . .	..	3174	3017	475	2542												
<b>Illasi</b>																	
Illasi . . . . .	..	2360	2324	1622	702												
Cellore . . . . .	2. —	1025	1014	643	371												
Gasperino . . . . .	4. —	466	473	..	473												
Totale . . . . .	..	3851	3811	2265	1548												
<b>Mezzane di Sotto</b>																	
Mezzane di Sotto . . . . .	..	1024	1013	191	822												
Mezzane di Sopra . . . . .	3. —	251	243	74	169												
Castagnè . . . . .	6. —	821	804	386	418												
Totale . . . . .	..	2096	2060	651	1409												
<b>Roverè di Velo</b>																	
Roverè . . . . .	..	1010	1008	159	849												
San Vitale in Arco . . . . .	3. —	535	534	..	534												
San Rocco di Piegara . . . . .	8. —	797	794	..	794												
San Francesco . . . . .	5. —	425	420	..	420												
Totale . . . . .	..	2767	2756	159	2597												
<b>San Mauro di Saline</b>																	
San Mauro . . . . .	..	475	452	95	357												
Tavernole . . . . .	3. —	492	479	85	394												
Centro . . . . .	6. —	409	405	..	405												
Totale . . . . .	..	1376	1336	180	1156												
<b>Selva di Progno</b>																	
Selva . . . . .	..	491	472	104	368												
Giazza . . . . .	7. —	561	540	285	255												
Campofontana . . . . .	7. —	653	544	34	510												
San Bartolomeo delle Montagne . . . . .	7. —	1086	1074	20	1054												
Totale . . . . .	..	2791	2630	443	2187												
<b>Tregnago</b>																	
Tregnago . . . . .	..	2402	2348	1348	1000												
Marcenigo . . . . .	1. 300	621	613	269	344												
Cogolo . . . . .	8. 500	702	658	547	111												
Totale . . . . .	..	3725	3619	2164	1455												
<b>Distretto di Verona.</b>																	
<b>Avesa . . . . .</b>												..	2509	2472	1946	526	
<b>Bosco Chiesanuova</b>																	
* Chiesanuova . . . . .	..	2823	2758	456	2297												
Cerro . . . . .	8. 300	295	290	..	290												
Lughezzano . . . . .	9. 500	290	286	..	286												
Valdiporro . . . . .	4. 100	510	500	..	500												
Totale . . . . .	..	3918	3829	456	3373												
<b>Bussolengo . . . . .</b>												..	3560	3459	2155	1304	
<b>Buttapietra</b>																	
Buttapietra . . . . .	..	909	901	341	560												
Marchesino, Magnano . . . . .	2. 500	562	549	331	218												
Totale . . . . .	..	1471	1450	672	778												
<b>Cà di David . . . . .</b>												..	2011	1967	1121	846	
<b>Castel d'Azzano . . . . .</b>												..	1210	1210	..	1210	
<b>Cerro Veronese . . . . .</b>												..	984	939	238	701	
<b>Erbezzo . . . . .</b>												..	1253	1220	113	1107	
<b>Grezzana</b>																	
Grezzana . . . . .	..	1635	1614	864	750												
Alcenago . . . . .	5. —	1010	966	..	966												
Lugo . . . . .	6. —	1379	1358	545	813												
Zago . . . . .	6. —	858	780	341	439												
Romagnano . . . . .	3. —	531	512	285	227												
Totale . . . . .	..	5393	5230	2035	3195												
<b>Lavagno</b>																	
* San Pietro . . . . .	..	1110	1088	288	800												
San Briccio . . . . .	2. 600	832	842	410	432												
Vago . . . . .	3. —	538	555	282	273												
Totale . . . . .	..	2480	2485	980	1505												

TAVOLA I — POPOLAZIONE DEI COMUNI E FRAZIONI DI COMUNE.

Censimento 1901.

Verona.

COMUNI E FRAZIONI	Distanza dal centro Km.	POPOLAZIONE				COMUNI E FRAZIONI	Distanza dal centro Km.	POPOLAZIONE			
		residente o legale	presente o di fatto					residente o legale	presente o di fatto		
			in complesso	agglomerata	sparsa				in complesso	agglomerata	sparsa
<b>Marcellise</b>					<b>San Massimo all'Adige</b>						
* Mezzavilla . . . . .		760	767	..	767	San Massimo. . . . .	..	1340	1330	746	584
Ponte . . . . .	4. —	815	889	..	889	Crocebianca . . . . .	0. 500	675	660	305	355
Totale . . . . .	..	1575	1656	..	1656	Sorte . . . . .	3. —	574	596	225	371
<b>Mizzole</b>					<b>San Michele Extra</b>						
Mizzole . . . . .	..	490	485	306	179	San Michele . . . . .	..	4135	4093	3735	358
Pigozzo . . . . .	2. 200	251	252	161	91	Matozze . . . . .	3. —	673	694	..	694
Trezzolano . . . . .	4. —	348	352	89	263	Castiglione . . . . .	3. —	605	594	..	594
Cancello . . . . .	8. 400	407	409	76	333	Totale . . . . .	..	5413	5381	3735	1646
Moruri . . . . .	8. —	552	566	230	336	<b>Santa Maria in Stelle</b>					
Totale . . . . .	..	2048	2064	862	1202	Santa Maria in Stelle .	..	685	676	..	676
<b>Montorio Veronese . . . . .</b>					<b>Santa Maria in Stelle .</b>						
<b>Parona all'Adige</b>					<b>Novaglie . . . . .</b>						
Parona . . . . .	..	1308	1268	702	566	Sezano . . . . .	2. —	289	283	..	283
Arbizzano . . . . .	2. —	878	865	408	457	Totale . . . . .	..	1582	1564	..	1564
Totale . . . . .	..	2186	2133	1110	1023	<b>Sona</b>					
<b>Pastrengo</b>					<b>Sona . . . . .</b>						
Pastrengo . . . . .	..	760	732	427	305	Palazzolo . . . . .	2. 800	892	865	664	201
Piovezzano . . . . .	1. 500	708	701	337	364	San Giorgio in Salici .	4. —	1236	1247	438	809
Totale . . . . .	..	1468	1433	764	669	Lugagnano . . . . .	5. 600	676	679	569	110
<b>Quinto di Valpantena</b>					<b>Totale . . . . .</b>						
Quinto . . . . .	..	685	670	548	122	<b>Verona</b>					
Marzana . . . . .	1. 400	604	620	527	93	Verona (Città) . . . . .	..	61618	62024	62024	..
Pojano . . . . .	2. 200	874	868	467	401	Santa Lucia . . . . .	4. 700	2582	2536	1479	1057
Totale . . . . .	..	2163	2158	1542	616	Tomba . . . . .	4. 400	4653	4635	3779	856
<b>Quinzano Veronese</b>					<b>San Paolo . . . . .</b>						
Quinzano, Villa . . . . .	..	1497	1460	1460	..	San Nazzaro . . . . .	2. 400	173	171	..	171
Cà di Cozzi Savai, San Rocco . . . . .	1. 500	246	214	..	214	Pojano . . . . .	5. —	611	611	611	..
Maso, Volte Cossi . . . . .	2. 500	340	336	..	336	Santo Stefano . . . . .	2. 600	457	461	..	461
Are, Ronchi, San Rocchetto . . . . .	2. —	215	217	..	217	San Giorgio . . . . .	2. —	1597	1579	947	632
Totale . . . . .	..	2298	2227	1460	767	Totale . . . . .	..	73917	74271	70438	3833
<b>San Giovanni Lupatoto</b>					<b>Zevio</b>						
San Giovanni . . . . .	..	2494	2377	2182	195	Zevio . . . . .	..	3168	3162	2537	625
Pozzo . . . . .	1. 900	670	665	507	158	Santa Maria con Riva .	2. 600	1357	1361	589	772
Raldon . . . . .	4. —	1082	1077	800	277	lunga . . . . .	6. 300	767	767	681	86
Palazzina . . . . .	3. 500	420	422	218	204	Perzacco . . . . .	3. 600	615	616	..	616
Totale . . . . .	..	4666	4541	3707	834	Bosco . . . . .	5. 800	495	495	..	495
<b>San Martino Buonalbergo</b>					<b>Totale . . . . .</b>						
San Martino . . . . .	..	1111	1097	952	145	<b>TOTALE DEL DISTRETTO</b>					
Campalto . . . . .	2. 600	245	246	110	136	..	141043	140560	104645	35915	
Centegnan . . . . .	4. 100	240	256	..	256	<b>Distretto di Villafranca di Verona.</b>					
Mambrotta . . . . .	6. —	407	409	73	336	<b>Mozzecane</b>					
Totale . . . . .	..	2003	2008	1135	873	Mozzecane . . . . .	..	1086	1090	1006	84
<b>San Martino Buonalbergo</b>					<b>San Zeno . . . . .</b>						
San Martino . . . . .	..	1111	1097	952	145	San Zeno . . . . .	1. 800	206	212	130	82
Campalto . . . . .	2. 600	245	246	110	136	Tormene . . . . .	2. 700	331	326	151	175
Centegnan . . . . .	4. 100	240	256	..	256	Grezzano . . . . .	4. 400	339	353	157	196
Mambrotta . . . . .	6. —	407	409	73	336	Totale . . . . .	..	1962	1981	1444	537
Totale . . . . .	..	2003	2008	1135	873						

TAVOLA I — POPOLAZIONE DEI COMUNI E FRAZIONI DI COMUNE.

Verona-Vicenza.

Censimento 1901.

COMUNI E FRAZIONI	Distanza dal centro Km.	POPOLAZIONE				COMUNI E FRAZIONI	Distanza dal centro Km.	POPOLAZIONE							
		resi- dente o legale	presente o di fatto					resi- dente o legale	presente o di fatto						
			in com- plesso	agglo- merata	sparsa				in com- plesso	agglo- merata	sparsa				
<b>Nogarole di Rocca</b>					RIEPILOGO PER DISTRETTI.										
Nogarole . . . . .	..	893	893	300	593	Bardolino . . . . .	..	21147	20423	12276	8147				
Bagnolo . . . . .	4. —	689	670	361	309	Caprino Veronese . . . . .	..	15392	14805	5385	9423				
Totale . . . . .	..	1582	1563	661	902	Cologna Veneta . . . . .	..	24240	23932	8735	15197				
<b>Povegliano Veronese . . . . .</b>					..	2514	2523	1712	811	Isola della Scala . . . . .	..	39144	38986	13753	25233
<b>Sommacampagna</b>					<b>Legnago . . . . .</b>										
Sommacampagna . . . . .	..	2111	2099	1223	876	San Bonifacio . . . . .	..	38849	38588	25760	12828				
Caselle . . . . .	5. —	764	736	323	413	Sanguinetto . . . . .	..	24112	23658	4704	18954				
Custoza . . . . .	5. —	745	732	305	427	San Pietro in Cariano . . . . .	..	30389	29869	17178	12691				
Totale . . . . .	..	3620	3567	1851	1716	Tregnago . . . . .	..	25092	24397	7644	16753				
<b>Valeggio sul Mincio</b>					<b>Verona . . . . .</b>										
Valeggio . . . . .	..	3683	3658	1823	1835	Villafranca di Verona . . . . .	..	25122	24884	15134	9750				
Borghetto . . . . .	1.300	507	506	152	354	TOTALE DEL DISTRETTO	..	25122	24884	15134	9750				
Santa Lucia . . . . .	4.900	656	660	..	660	TOTALE DELLA PROVINCIA	..	427018	422437	234781	187656				
Remelli . . . . .	5.450	657	661	219	442										
Salionze . . . . .	6.100	306	304	171	183										
Totale . . . . .	..	5809	5789	2365	3424										
<b>Villafranca di Verona</b>															
Villafranca . . . . .	..	5037	4937	3825	1112										
Pizzoletta . . . . .	3.500	783	770	509	261										
Rosegferro . . . . .	3.500	710	701	668	33										
Quaderni . . . . .	5.200	1128	1092	1092	..										
Dossobuono . . . . .	7.500	1188	1178	779	399										
Alpo . . . . .	8.400	789	783	228	555										
Totale . . . . .	..	9635	9461	7101	2360										

PROVINCIA DI VICENZA.

Distretto di Arzignano.

Altissimo

Altissimo . . . . .	..	502	497	..	497
Quartiere . . . . .	5. —	741	737	..	737
Sottovia . . . . .	4. —	467	464	..	464
Di là del Fiume . . . . .	7. —	242	242	..	242
Montagna . . . . .	6. —	335	334	..	334
Totale . . . . .	..	2287	2274	..	2274

Arzignano

Arzignano . . . . .	..	4689	4639	3485	1154
Castello . . . . .	1.600	1530	1486	128	1358
San Bortolo . . . . .	1.100	1193	1180	..	1180
Tezze . . . . .	5.100	1008	1005	982	23
San Zenone . . . . .	2.200	701	702	..	702
Pagnello . . . . .	6. —	638	638	56	582
Costo . . . . .	3.800	667	662	..	662
Totale . . . . .	..	10426	10312	4651	5661

Chiampo

Chiampo . . . . .	..	1911	1909	1090	819
Blasini . . . . .	5. —	836	827	..	827

Carrozze . . . . .	4. —	860	856	..	856
Costalta . . . . .	3. —	965	952	..	952
Totale . . . . .	..	4572	4544	1090	3454

Crespadoro

Crespadoro . . . . .	..	458	434	185	249
Marana . . . . .	4.500	589	587	181	406
Durio . . . . .	6. —	1230	1203	500	703
Campo d'Albero . . . . .	8. —	365	362	85	277
Totale . . . . .	..	2642	2586	951	1635

Montorso Vicentino

Montorso Vicentino . . . . .	..	2183	2135	540	1595
------------------------------	----	------	------	-----	------

Nogarole Vicentino

Nogarole Vicentino . . . . .	..	1273	1267	113	1154
------------------------------	----	------	------	-----	------

San Giovanni Ilarione

* Villa . . . . .	..	2176	2194	481	1713
Castello . . . . .	2. —	1736	1710	121	1589
Cattignano . . . . .	4. —	656	636	..	636
Totale . . . . .	..	4568	4540	602	3938



TAVOLA I — POPOLAZIONE DEI COMUNI E FRAZIONI DI COMUNE.

Censimento 1901.

Vicenza.

COMUNI E FRAZIONI	Distanza dal centro Km.	POPOLAZIONE				COMUNI E FRAZIONI	Distanza dal centro Km.	POPOLAZIONE			
		residente o legale	presente o di fatto					residente o legale	presente o di fatto		
			in complesso	agglomerata	sparsa				in complesso	agglomerata	sparsa
<b>San Pietro Mussolino</b>					<b>Roana</b>						
Centro . . . . .	..	274	266	167	99	* Canove . . . . .	..	867	864	547	317
* Villaggio Gastaldi . . . . .	0.400	309	306	108	198	Roana . . . . .	4. —	1629	1600	957	643
Villaggio San Pietro . . . . .	0.900	286	280	239	41	Camproverè . . . . .	3. —	567	566	541	25
Totale . . . . .	..	869	852	514	338	Cesuna . . . . .	5. —	1080	1080	592	488
<b>Zermeghedo . . . . .</b>	..	633	640	513	127	Treschè, Conca . . . . .	7. —	880	880	142	738
TOTALE DEL DISTRETTO	..	29453	29150	8974	20176	Totale . . . . .	..	5023	4990	2779	2211
<b>Distretto di Asiago.</b>					<b>Rotzo</b>						
<b>Asiago</b>					Rotzo . . . . .						
* Villa . . . . .	..	2424	2349	2302	47	San Pietro . . . . .	7. —	1082	1011	1011	..
Bosco . . . . .	2.400	1614	1557	..	1557	Pedescala . . . . .	12. —	680	625	625	..
Costa . . . . .	3. —	1101	1047	..	1047	Totale . . . . .	..	2848	2587	2587	..
Coda . . . . .	2. —	599	575	..	575	TOTALE DEL DISTRETTO	..	27289	26009	10704	15305
Sasso . . . . .	14.300	651	600	..	600	<b>Distretto di Barbarano.</b>					
Totale . . . . .	..	6389	6128	2302	3826	<b>Albettono</b>					
<b>Enego</b>					Albettono . . . . .						
* Piazza . . . . .	..	1206	1164	1139	25	Lovertino . . . . .	3.500	1490	1474	483	991
Valdifabbro . . . . .	1. —	267	263	..	263	Totale . . . . .	..	2170	2156	483	1673
Cornetta . . . . .	1.400	143	139	..	139	<b>Barbarano</b>					
Coste . . . . .	2.100	232	226	..	226	Barbarano . . . . .	..	1120	1112	408	704
Valgoda . . . . .	4.900	204	201	..	201	Ponte . . . . .	4. —	1081	1078	203	875
Godeluna . . . . .	5.800	169	141	..	141	San Giovanni in Monte . . . . .	4.500	311	309	..	309
Alessi . . . . .	6.600	103	93	..	93	Totale . . . . .	..	2512	2499	611	1888
Stonar . . . . .	5.600	33	27	..	27	<b>Castegnero</b>					
Godenella . . . . .	4.800	59	55	..	55	Castegnero . . . . .	..	1144	1138	551	587
Frisoni . . . . .	6.300	60	60	..	60	Villaganzerla . . . . .	1.600	626	619	127	492
Marcesina . . . . .	12.500	14	13	13	..	Totale . . . . .	..	1770	1757	678	1079
Tana Frizzon . . . . .	4.300	70	67	..	67	<b>Grancona</b>					
Coldarco . . . . .	2.100	205	198	..	198	Grancona . . . . .	..	1224	1236	..	1236
Piovega di Sopra . . . . .	4.100	133	125	..	125	San Gaudenzio . . . . .	2. —	794	803	..	803
Piovega di Sotto . . . . .	3.800	52	47	..	47	Totale . . . . .	..	2018	2039	..	2039
Fossa di Sotto . . . . .	1.500	445	440	282	158	<b>Mossano</b>					
Fossa di Sopra . . . . .	1. —	495	478	235	243	Mossano . . . . .	..	383	382	303	79
Totale . . . . .	..	3890	3737	1669	2068	Palù . . . . .	0.500	233	234	95	139
<b>Foza</b>					Ore . . . . .						
* Piazza . . . . .	..	780	726	149	577	Monte . . . . .	1.500	225	225	43	182
Carpenedi . . . . .	2. —	650	574	144	430	Basse . . . . .	5. —	302	301	39	262
Totale . . . . .	..	1430	1300	293	1007	Totale . . . . .	8. —	717	700	164	536
<b>Gallio</b>					Totale . . . . .						
Gallio . . . . .	..	1991	1853	781	1072	<b>Nanto</b>					
Stoccaredo . . . . .	7.450	373	372	..	372	Nanto . . . . .	..	979	967	407	560
Totale . . . . .	..	2364	2225	781	1444	Bosco di Nanto . . . . .	2.100	945	940	119	821
<b>Lusiana</b>					Totale . . . . .						
* San Giacomo . . . . .	..	4167	3955	133	3822	1924 1907 528 1381					
Covalo . . . . .	4. —	580	526	122	404						
Laverda . . . . .	4.500	598	561	38	523						
Totale . . . . .	..	5345	5042	293	4749						



TAVOLA I — POPOLAZIONE DEI COMUNI E FRAZIONI DI COMUNE.

Censimento 1901.

Vicenza.

COMUNI E FRAZIONI	Distanza dal centro Km.	POPOLAZIONE				COMUNI E FRAZIONI	Distanza dal centro Km.	POPOLAZIONE			
		residente o legale	presente o di fatto					residente o legale	presente o di fatto		
			in complesso	agglomerato	sparsa				in complesso	agglomerata	sparsa
<b>Campiglia dei Berici . . .</b>	..	1680	1682	317	1365	<b>Conco</b>	..	2021	1906	339	1567
<b>Gambellara</b>						Conco . . . . .	..	788	757	18	739
Gambellara . . . . .	..	2490	2462	1775	687	Santa Catterina . . . . .	3. —	1339	1300	281	1069
Sorio . . . . .	2. —	828	783	567	216	Fontanelle . . . . .	4. —	566	554	170	384
<b>Totale . . . . .</b>	..	<b>3318</b>	<b>3245</b>	<b>2342</b>	<b>903</b>	<b>Totale . . . . .</b>	..	<b>4714</b>	<b>4517</b>	<b>758</b>	<b>3759</b>
<b>Lonigo</b>						<b>Crosara</b>					
Lonigo . . . . .	..	7618	7653	4271	3382	Crosara . . . . .	..	1134	1103	316	787
Almisano . . . . .	3.660	579	577	245	332	San Luca . . . . .	1.450	1796	1775	..	1775
Madonna . . . . .	1.500	1207	1202	571	631	<b>Totale . . . . .</b>	..	<b>2930</b>	<b>2878</b>	<b>316</b>	<b>2562</b>
Bagnolo . . . . .	3.340	497	483	402	81	<b>Fara Vicentino</b>					
Monticello . . . . .	2.820	489	488	110	378	Fara . . . . .	..	2012	1991	..	1991
<b>Totale . . . . .</b>	..	<b>10390</b>	<b>10403</b>	<b>5599</b>	<b>4804</b>	San Giorgio . . . . .	4. —	1636	1631	..	1631
<b>Montebello Vicentino</b>						<b>Totale . . . . .</b>	..	<b>3648</b>	<b>3622</b>	..	<b>3622</b>
Montebello . . . . .	..	3872	3780	1872	1908	<b>Marostica</b>					
Selva, Agugliana . . . . .	3. —	797	783	175	608	Marostica . . . . .	..	3256	3281	1778	1503
<b>Totale . . . . .</b>	..	<b>4669</b>	<b>4563</b>	<b>2047</b>	<b>2516</b>	Marsan . . . . .	3.500	1292	1300	232	1068
<b>Noventa Vicentina . . . . .</b>	..	<b>5818</b>	<b>5828</b>	<b>1681</b>	<b>4147</b>	<b>Totale . . . . .</b>	..	<b>4548</b>	<b>4581</b>	<b>2010</b>	<b>2571</b>
<b>Orgiano</b>						<b>Mason Vicentino</b>					
Orgiano (centro) . . . . .	..	468	449	449	..	Mason . . . . .	..	1716	1758	418	1340
Id. (a ponente) . . . . .	3. —	971	931	..	951	Villaraspà . . . . .	1.500	908	900	344	556
Id. (a levante) . . . . .	1.500	1448	1399	..	1899	<b>Totale . . . . .</b>	..	<b>2624</b>	<b>2658</b>	<b>762</b>	<b>1896</b>
Asigliano . . . . .	6. —	2887	2779	449	2330	<b>Molvena</b>					
<b>Totale . . . . .</b>	..	<b>4003</b>	<b>3857</b>	<b>689</b>	<b>3168</b>	Molvena . . . . .	..	1399	1349	..	1349
<b>Pojana Maggiore</b>						Mure . . . . .	2. —	1055	1023	..	1023
Pojana . . . . .	..	2628	2606	906	1700	<b>Totale . . . . .</b>	..	<b>2454</b>	<b>2372</b>	..	<b>2372</b>
Cagnano . . . . .	3.500	910	911	70	841	<b>Nove . . . . .</b>	..	<b>2339</b>	<b>2231</b>	<b>928</b>	<b>1303</b>
<b>Totale . . . . .</b>	..	<b>3538</b>	<b>3517</b>	<b>976</b>	<b>2541</b>	<b>Pianezze</b>					
<b>Sarego</b>						* Pilastro . . . . .	..	219	219	..	219
Sarego . . . . .	..	1879	1887	487	1400	Gazzo . . . . .	2.500	238	238	..	238
Meledo . . . . .	3. —	1247	1241	371	870	Monteferro . . . . .	0.800	91	93	..	93
<b>Totale . . . . .</b>	..	<b>3126</b>	<b>3128</b>	<b>858</b>	<b>2270</b>	Oldelle . . . . .	1. —	149	146	..	146
<b>TOTALE DEL DISTRETTO</b>	..	<b>38966</b>	<b>38616</b>	<b>14575</b>	<b>24041</b>	Creazzo . . . . .	0.900	233	236	..	236
						<b>Totale . . . . .</b>	..	<b>930</b>	<b>932</b>	..	<b>932</b>
						<b>Pozzoleone</b>					
						Pozzoleone . . . . .	..	980	976	263	713
						Friola . . . . .	3. —	730	724	213	511
						<b>Totale . . . . .</b>	..	<b>1710</b>	<b>1700</b>	<b>476</b>	<b>1224</b>
						<b>Salcedo . . . . .</b>	..	<b>1487</b>	<b>1460</b>	..	<b>1460</b>
						<b>Sandrigo</b>					
						Sandrigo . . . . .	..	2978	2931	2314	617
						Lupia . . . . .	2. —	625	626	143	483
						Ancignano . . . . .	2.500	468	460	106	354
						<b>Totale . . . . .</b>	..	<b>4071</b>	<b>4017</b>	<b>2563</b>	<b>1454</b>

Distretto di Marostica.

Breganze

Pieve . . . . .	..	1356	1297	1297	..
Montogoglio . . . . .	3. —	463	459	..	459
Maglio . . . . .	2. —	391	384	..	384
Santo Stefano . . . . .	2. —	553	545	..	545
Maragnole . . . . .	2.500	875	865	469	396
San Valentino . . . . .	4.500	731	736	..	736
<b>Totale . . . . .</b>	..	<b>4369</b>	<b>4286</b>	<b>1766</b>	<b>2520</b>

TAVOLA I — POPOLAZIONE DEI COMUNI E FRAZIONI DI COMUNE.

Vicenza.

Censimento 1901.

COMUNI E FRAZIONI	Distanza dal centro Km.	POPOLAZIONE				COMUNI E FRAZIONI	Distanza dal centro Km.	POPOLAZIONE					
		resi- dente o legale	presente o di fatto					resi- dente o legale	presente o di fatto				
			in com- plesso	agglome- rata	sparsa				in com- plesso	agglome- rata	sparsa		
<b>Schiavon</b>													
Schiavon . . . . .	..	921	898	441	457	<b>Piovene</b>							
Longa . . . . .	2. —	753	751	546	205	Piovene . . . . .	..	3020	2869	2566	303	98	
<b>Totale . . . . .</b>	<b>..</b>	<b>1674</b>	<b>1649</b>	<b>987</b>	<b>662</b>	Rocchette . . . . .	1. —	921	894	796			
						<b>Totale . . . . .</b>	<b>..</b>	<b>3941</b>	<b>3763</b>	<b>3362</b>	<b>401</b>		
<b>Vallanara</b>													
Vallanara . . . . .	..	1281	1226	298	928	<b>Posina</b>							
Valle San Floriano . . . . .	2. —	862	834	184	650	Posina . . . . .	..	2181	1873	293	1580		
Pradipaldo . . . . .	4.500	471	450	..	450	Fusine . . . . .	2.460	1355	1102	121	981		
<b>Totale . . . . .</b>	<b>..</b>	<b>2614</b>	<b>2510</b>	<b>482</b>	<b>2028</b>	<b>Totale . . . . .</b>	<b>..</b>	<b>3536</b>	<b>2975</b>	<b>414</b>	<b>2561</b>		
<b>TOTALE DEL DISTRETTO</b>	<b>..</b>	<b>40112</b>	<b>39413</b>	<b>11048</b>	<b>28365</b>								
						<b>Santorso</b>							
						* Timonchio . . . . .	..	1716	1676	1341	335		
						Lesina . . . . .	0.500	1378	1367	1046	321		
						<b>Totale . . . . .</b>	<b>..</b>	<b>3094</b>	<b>3043</b>	<b>2387</b>	<b>656</b>		
						<b>San Vito di Leguzzano</b>							
						San Vito . . . . .	..	1633	1600	1277	323		
						Leguzzano . . . . .	2.500	207	202	68	144		
						<b>Totale . . . . .</b>	<b>..</b>	<b>1840</b>	<b>1802</b>	<b>1335</b>	<b>467</b>		
						<b>Schio</b>							
						Schio . . . . .	..	10190	10169	8295	1874		
						Poleo . . . . .	3. —	1163	1152	828	324		
						Piane . . . . .	4. —	554	556	69	487		
						Giavenale . . . . .	4. —	1617	1617	479	1138		
						<b>Totale . . . . .</b>	<b>..</b>	<b>13524</b>	<b>13494</b>	<b>9671</b>	<b>3823</b>		
						<b>Torrebelvicino</b>							
						Torrebelvicino . . . . .	..	3522	3472	1849	2123		
						Pieve . . . . .	1.500	896	949	746	203		
						<b>Totale . . . . .</b>	<b>..</b>	<b>4418</b>	<b>4421</b>	<b>2095</b>	<b>2326</b>		
						<b>Tretto</b>							
						* Sant'Ulderico . . . . .	..	1506	1486	112	1374		
						San Rocco . . . . .	4. —	897	885	91	794		
						Santa Catterina . . . . .	5. —	583	566	2	564		
						<b>Totale . . . . .</b>	<b>..</b>	<b>2986</b>	<b>2937</b>	<b>205</b>	<b>2732</b>		
						<b>Valli dei Signori</b>							
						Valli . . . . .	..	4291	4209	252	3957		
						Staro . . . . .	6. —	652	631	189	442		
						Sant'Antonio . . . . .	4.500	813	811	148	663		
						<b>Totale . . . . .</b>	<b>..</b>	<b>5756</b>	<b>5651</b>	<b>589</b>	<b>5062</b>		
						<b>Velo d'Astico</b>							
						Velo . . . . .	..	705	686	686	..		
						Seghe . . . . .	1.500	691	657	567	90		
						Meda . . . . .	3.500	368	358	251	107		
						Monti . . . . .	1.500	409	391	211	180		
						Lago . . . . .	2. —	644	598	415	188		
						<b>Totale . . . . .</b>	<b>..</b>	<b>2817</b>	<b>2690</b>	<b>2130</b>	<b>560</b>		
						<b>TOTALE DEL DISTRETTO</b>	<b>..</b>	<b>63184</b>	<b>61495</b>	<b>30240</b>	<b>31255</b>		

Distretto di Schio.

TAVOLA I — POPOLAZIONE DEI COMUNI E FRAZIONI DI COMUNE.

Censimento 1901.

Vicenza.

COMUNI E FRAZIONI	Distanza dal centro Km.	POPOLAZIONE				COMUNI E FRAZIONI	Distanza dal centro Km.	POPOLAZIONE			
		residente o legale	presente o di fatto					residente o legale	presente o di fatto		
			in complesso	agglomerata	sparsa				in complesso	agglomerata	sparsa
<b>Distretto di Thiene.</b>											
<b>Caltrano</b> . . . . .	..	2546	2442	2239	203	<b>Novale</b> . . . . .	..	3116	3039	..	3039
<b>Calvene</b>						<b>Recoaro</b>					
Calvene . . . . .	..	825	807	645	162	Recoaro . . . . .	..	1152	1104	565	539
Monte . . . . .	3.500	710	698	194	504	Valcalda . . . . .	2.600	873	820	..	820
Totale . . . . .	..	1535	1505	839	666	Valfreda . . . . .	3.400	763	724	..	724
<b>Carrè</b>						Obante . . . . .	3.600	324	309	..	309
Carrè . . . . .	..	1833	1792	1242	550	Storti . . . . .	2.500	704	691	..	691
Chiuppano . . . . .	2. —	1940	1885	1505	380	Fongara . . . . .	11.500	334	330	..	330
Totale . . . . .	..	3773	3677	2747	930	Pellichero . . . . .	9.500	366	362	..	362
<b>Cogollo</b> . . . . .	..	3020	2936	2520	416	Pescerico . . . . .	4. —	986	948	..	948
<b>Lugo di Vicenza</b> . . . . .	..	2816	2739	1275	1464	Rovegliana . . . . .	3.400	480	469	..	469
<b>Marano Vicentino</b> . . . . .	..	2960	2951	2268	683	Fracassi . . . . .	5.800	609	590	..	590
<b>Sarcedo</b>						Totale . . . . .	..	6591	6347	565	5782
* Colle . . . . .	..	1358	1328	..	1328	<b>Trissino</b>					
Piano . . . . .	..	1064	1057	..	1057	Trissino . . . . .	..	2544	2544	938	1606
Totale . . . . .	..	2422	2385	..	2385	Oltre Agno . . . . .	0.600	469	463	..	463
<b>Thiene</b> . . . . .	..	7464	7644	6051	1593	Lovara . . . . .	3. —	727	736	172	564
<b>Villaverla</b>						Selva . . . . .	7.800	675	677	160	517
Villaverla . . . . .	..	1884	1863	1548	315	Totale . . . . .	..	4415	4420	1270	3150
Novoledo . . . . .	1.500	639	640	475	165	<b>Valdagno</b>					
Totale . . . . .	..	2523	2503	2023	480	Valdagno . . . . .	..	6804	6768	3593	3175
<b>Zanè</b> . . . . .	..	1786	1729	1094	635	Diana . . . . .	5. —	1542	1527	..	1527
<b>Zugliano</b>						Castelvecchio e Cerealto	5. —	1456	1449	..	1449
Zugliano . . . . .	..	1602	1576	1117	459	Totale . . . . .	..	9802	9744	3593	6151
Grumolo . . . . .	3.500	776	761	339	422	<b>TOTALE DEL DISTRETTO</b>	..	34084	33520	8255	25265
Centrale . . . . .	4.800	928	918	600	318	<b>Distretto di Vicenza.</b>					
Totale . . . . .	..	3306	3255	2056	1199	<b>Altavilla Vicentina</b>					
<b>TOTALE DEL DISTRETTO</b>	..	34151	33766	23112	10654	Altavilla . . . . .	..	1288	1288	696	592
<b>Distretto di Valdagno.</b>						Tavernelle . . . . .	1.250	937	957	207	150
<b>Brogliano</b> . . . . .	..	1927	1912	257	1655	Valmarana . . . . .	3. —	760	762	165	597
<b>Castelgomberto</b> . . . . .	..	3336	3252	1034	2218	Totale . . . . .	..	2385	2407	1068	1339
<b>Cornedo</b>						<b>Arcugnano</b>					
Cornedo . . . . .	..	2797	2740	1132	1608	Arcugnano . . . . .	..	1526	1523	..	1523
Cereda . . . . .	2.500	1394	1375	404	971	Perarolo . . . . .	6. —	869	369	..	369
Muzzolon . . . . .	2.500	706	691	..	691	Fimon . . . . .	6. —	709	711	..	711
Totale . . . . .	..	4897	4806	1536	3270	Lapio . . . . .	5. —	496	493	..	493
<b>Distretto di Valdagno.</b>						Pianezze . . . . .	3. —	600	604	..	604
<b>Bolzano Vicentino</b>						Villabazana . . . . .	9. —	703	703	..	703
Bolzano . . . . .	..	1743	1764	302	1462	Totale . . . . .	..	4403	4403	..	4403
Lisiera . . . . .	3. —	695	686	..	686	<b>Bolzano Vicentino</b>					
Totale . . . . .	..	2438	2450	302	2148	Bolzano . . . . .	..	1743	1764	302	1462
<b>Brendola</b>						Lisiera . . . . .	3. —	695	686	..	686
* Chiesa . . . . .	..	1511	1471	587	884	Totale . . . . .	..	2438	2450	302	2148
Valle . . . . .	1. —	1076	1060	418	642	<b>Brendola</b>					
Vò . . . . .	2. —	1059	1046	471	575	* Chiesa . . . . .	..	1511	1471	587	884
San Vito . . . . .	4. —	417	413	..	413	Valle . . . . .	1. —	1076	1060	418	642
Totale . . . . .	..	4063	3990	1476	2514	Vò . . . . .	2. —	1059	1046	471	575
<b>Distretto di Valdagno.</b>						San Vito . . . . .	4. —	417	413	..	413
<b>Brogliano</b> . . . . .	..	1927	1912	257	1655	Totale . . . . .	..	4063	3990	1476	2514
<b>Castelgomberto</b> . . . . .	..	3336	3252	1034	2218						
<b>Cornedo</b>											
Cornedo . . . . .	..	2797	2740	1132	1608						
Cereda . . . . .	2.500	1394	1375	404	971						
Muzzolon . . . . .	2.500	706	691	..	691						
Totale . . . . .	..	4897	4806	1536	3270						

TAVOLA I — POPOLAZIONE DEI COMUNI E FRAZIONI DI COMUNE.

Vicenza.

Censimento 1901.

COMUNI E FRAZIONI	Distanza dal centro Km.	POPOLAZIONE				COMUNI E FRAZIONI	Distanza dal centro Km.	POPOLAZIONE					
		resi- dente o legale	presente o di fatto					resi- dente o legale	presente o di fatto				
			in com- plesso	agglom- merata	sparsa				in com- plesso	agglom- merata	sparsa		
<b>Bressanvido</b>					<b>Isola di Malo</b>								
Bressanvido . . . . .		1078	1060	921	139	Isola di Malo . . . . .		1936	1876	1204	672		
Poianella . . . . .	1. 800	938	933	826	107	Castelnovo . . . . .	2. 960	1609	1587	661	926		
Totale . . . . .		2016	1993	1747	246	Torreselle . . . . .	3. 410	732	715	59	656		
						Totale . . . . .		4277	4178	1924	2254		
<b>Caldogno</b>						<b>Longare</b>							
Caldogno . . . . .		1548	1535	963	572	Longare . . . . .		1269	1251	361	890		
Capovilla . . . . .	1. 200	876	870	392	478	Costozza . . . . .	1. 240	1232	1222	555	667		
Cresole . . . . .	3. 300	727	728	296	432	Lumignano . . . . .	3. 600	730	732	454	278		
Rettorgole . . . . .	3. —	222	222	64	158	Totale . . . . .		3231	3205	1370	1835		
Totale . . . . .		3373	3355	1715	1640								
<b>Camisano Vicentino</b>						<b>Montecchio Maggiore</b>							
Camisano . . . . .		3026	2994	615	2379	Montecchio . . . . .		4758	4642	4150	492		
Santa Maria . . . . .	2. —	917	890	153	737	Covale e Santissima							
Rampazzo . . . . .	5. —	588	585	76	509	Trinità . . . . .	2. 500	556	557	159	398		
Totale . . . . .		4531	4469	844	3625	Sant' Urbano . . . . .	4. 330	459	454	315	139		
						Bernuffi . . . . .	5. —	213	208	152	56		
<b>Costabissara</b>						Valdimolino . . . . .	9. —	380	370	274	96		
Costabissara . . . . .		1073	1072	408	664	Totale . . . . .		6366	6231	5050	1181		
Motta . . . . .	2. —	645	623	221	402	<b>Montecchio Precalcino</b>							
Totale . . . . .		1718	1695	629	1066	* Chiesa . . . . .		990	964	553	411		
						Preara . . . . .	2. —	802	790	462	328		
<b>Creazzo</b>						Leva . . . . .	4. —	951	930	379	551		
* Creazzo Monte . . . . .		1238	1235	280	955	Totale . . . . .		2743	2684	1394	1290		
Creazzo Piano . . . . .	0. 800	703	722	569	153								
Totale . . . . .		1941	1957	849	1108	<b>Montegalda</b>							
						Montegalda . . . . .		1856	1862	208	1654		
<b>Dueville</b>						Colzè . . . . .	6. —	637	634	103	531		
Dueville . . . . .		2468	2437	554	1883	Totale . . . . .		2493	2496	311	2185		
Povolaro . . . . .	3. —	1108	1088	670	418								
Vivaro . . . . .	2. 500	520	512	110	402	<b>Montegaldella . . . . .</b>		<b>1703</b>	<b>1696</b>	<b>111</b>	<b>1585</b>		
Totale . . . . .		4096	4037	1334	2703								
<b>Gambugliano</b>						<b>Monticello Conte Otto</b>							
Gambugliano . . . . .		721	714	..	714	Monticello . . . . .		642	642	339	303		
Monteviale . . . . .	4. 800	1043	1028	431	597	Cavazzale . . . . .	2. —	891	888	248	640		
Monte San Lorenzo . . . . .	2. 900	332	333	..	333	Vigardolo . . . . .	1. 500	473	467	81	386		
Totale . . . . .		2096	2075	431	1644	Totale . . . . .		2006	1997	668	1329		
<b>Grisignano di Zocco</b>						<b>Quinto Vicentino</b>							
Grisignano . . . . .		585	571	414	157	Quinto . . . . .		1118	1108	471	637		
Barbano . . . . .	1. —	893	865	327	538	Valproto . . . . .	3. 790	471	469	306	163		
Pojana . . . . .	1. —	631	624	230	394	Lanzè . . . . .	4. 580	482	483	264	219		
Totale . . . . .		2109	2060	971	1089	Totale . . . . .		2071	2060	1041	1019		
<b>Grumolo delle Abbadesse</b>						<b>Sovizzo</b>							
Grumolo . . . . .		1060	1032	141	891	* Sovizzo al Piano . . . . .		878	867	472	395		
Sarmeogo . . . . .	3. —	948	937	..	937	Sovizzo al Colle . . . . .	1. 800	693	678	38	640		
Vancimuglio . . . . .	2. 250	210	205	..	205	Montemezzo . . . . .	3. 500	540	533	63	470		
Totale . . . . .		2218	2174	141	2033	Totale . . . . .		2111	2078	573	1505		

TAVOLA I — POPOLAZIONE DEI COMUNI E FRAZIONI DI COMUNE.

Censimento 1901.

Vicenza.

COMUNI E FRAZIONI	Distanza dal centro Km.	POPOLAZIONE				COMUNI E FRAZIONI	Distanza dal centro Km.	POPOLAZIONE			
		residente o legale	presente o di fatto					residente o legale	presente o di fatto		
			in complesso	agglomerata	sparsa				in complesso	agglomerata	sparsa
<b>Torri di Quartesolo</b>						<b>RIEPILOGO PER DISTRETTI.</b>					
Torri di Quartesolo . . . . .	..	767	771	285	486						
Levino. . . . .	2. —	855	845	..	845						
Marola. . . . .	3. —	810	805	..	805						
<b>Totale . . . . .</b>	<b>..</b>	<b>2432</b>	<b>2421</b>	<b>285</b>	<b>2136</b>	<b>Arzignano . . . . .</b>	<b>..</b>	<b>29453</b>	<b>29150</b>	<b>8974</b>	<b>20176</b>
<b>Vicenza</b>						<b>Asiago . . . . .</b>	<b>..</b>	<b>27289</b>	<b>26009</b>	<b>10704</b>	<b>15305</b>
Vicenza (città) . . . . .	..	24312	25027	25027	..	<b>Barbarano . . . . .</b>	<b>..</b>	<b>20584</b>	<b>20440</b>	<b>5473</b>	<b>14967</b>
Borgo San Felice e Colture San Felice . . . . .	1.100	3875	3865	2038	1777	<b>Bassano . . . . .</b>	<b>..</b>	<b>55256</b>	<b>54702</b>	<b>24348</b>	<b>30354</b>
Borgo Santa Croce e Colture Santa Croce . . . . .	1.200	2290	2295	743	1552	<b>Lonigo . . . . .</b>	<b>..</b>	<b>38966</b>	<b>38616</b>	<b>14575</b>	<b>24041</b>
Colture San Marco . . . . .	3.200	1562	1650	396	1254	<b>Marostica . . . . .</b>	<b>..</b>	<b>40112</b>	<b>39413</b>	<b>11048</b>	<b>28365</b>
Borgo Santa Lucia e Colture Lisiera . . . . .	0.950	2752	3035	1163	1872	<b>Schio . . . . .</b>	<b>..</b>	<b>63184</b>	<b>61495</b>	<b>30240</b>	<b>31255</b>
Coltura Camisano, Bertesina, Setteca . . . . .	5.700	2237	2218	210	2008	<b>Thiene . . . . .</b>	<b>..</b>	<b>34151</b>	<b>33766</b>	<b>23112</b>	<b>10654</b>
Borgo Padova e Colture Camisano . . . . .	0.800	3221	3235	1432	1803	<b>Valdagno . . . . .</b>	<b>..</b>	<b>34084</b>	<b>33520</b>	<b>8255</b>	<b>25265</b>
Borgo Berga e Campedello . . . . .	1.100	2200	2201	731	1470	<b>Vicenza . . . . .</b>	<b>..</b>	<b>110523</b>	<b>110888</b>	<b>56405</b>	<b>54483</b>
Longara e Debba . . . . .	7.100	1254	1251	381	870	<b>TOTALE DELLA PROVINCIA</b>	<b>..</b>	<b>453602</b>	<b>447999</b>	<b>193134</b>	<b>254865</b>
<b>Totale . . . . .</b>	<b>..</b>	<b>43703</b>	<b>44777</b>	<b>32171</b>	<b>12606</b>						
<b>TOTALE DEL DISTRETTO</b>	<b>..</b>	<b>110523</b>	<b>110888</b>	<b>56405</b>	<b>54483</b>						

TAVOLA I — RIEPILOGO PER PROVINCE.

Riepilogo.

Censimento 1901.

PROVINCE	NUMERO DEI COMUNI			NUMERO complessivo delle frazioni (1)	POPOLAZIONE			
	Totale	non divisi in frazioni	divisi in frazioni		residente o legale	presente o di fatto		
						in complesso	agglomerata	sparsa
Alessandria . . . . .	343	172	171	842	825536	811833	515155	296678
Cuneo . . . . .	263	45	218	1100	670504	638235	350533	287702
Novara . . . . .	437	148	289	1456	763880	743115	613838	129277
Torino . . . . .	442	154	288	1476	1147414	1124218	867924	256294
<b>Piemonte . . .</b>	<b>1485</b>	<b>519</b>	<b>966</b>	<b>4874</b>	<b>3407284</b>	<b>3317401</b>	<b>2347459</b>	<b>989951</b>
Genova . . . . .	197	27	170	869	931156	934627	695366	239261
Porto Maurizio . . . . .	106	52	54	256	144604	142846	128506	14340
<b>Liguria . . .</b>	<b>303</b>	<b>79</b>	<b>224</b>	<b>1125</b>	<b>1075760</b>	<b>1077473</b>	<b>823872</b>	<b>253601</b>
Bergamo . . . . .	306	130	176	681	467549	459594	345501	114093
Brescia . . . . .	280	109	171	788	541765	538427	427945	110482
Como . . . . .	510	248	262	1203	594304	580214	468157	112057
Cremona . . . . .	133	47	86	332	329471	327838	258999	68839
Mantova . . . . .	68	15	53	265	315448	311942	164106	147836
Milano . . . . .	297	127	170	671	1450214	1442179	1175141	267038
Pavia . . . . .	221	82	139	588	504382	496969	358149	138820
Sondrio . . . . .	78	15	63	316	130966	125565	95523	30242
<b>Lombardia . . .</b>	<b>1893</b>	<b>773</b>	<b>1120</b>	<b>4844</b>	<b>4334099</b>	<b>4282728</b>	<b>3293321</b>	<b>989407</b>
Belluno . . . . .	66	5	61	414	214603	192800	149626	43174
Padova . . . . .	103	14	89	321	444360	443227	138078	305149
Rovigo . . . . .	63	11	52	202	222057	221904	87868	134036
Treviso . . . . .	95	5	90	340	416945	412267	184531	227736
Udine . . . . .	179	12	167	868	614270	592592	474598	117994
Venezia . . . . .	50	4	46	220	399823	401241	243154	158087
Verona . . . . .	113	20	93	355	427018	422437	234781	187656
Vicenza . . . . .	123	23	106	348	453602	447999	193134	254865
<b>Veneto . . .</b>	<b>792</b>	<b>94</b>	<b>698</b>	<b>3068</b>	<b>3192678</b>	<b>3134467</b>	<b>1705770</b>	<b>1428697</b>
Bologna . . . . .	61	5	56	324	529612	527367	221769	305598
Ferrara . . . . .	16	1	15	121	270558	271776	126328	145448
Forlì . . . . .	41	7	34	192	283996	280823	104427	176396
Modena . . . . .	45	3	42	247	323598	315804	99427	216377
Parma . . . . .	50	..	50	416	303694	294159	125736	168423
Piacenza . . . . .	47	2	45	303	250191	245126	121883	123243
Ravenna . . . . .	18	4	14	117	234656	235485	111249	124236
Reggio nell'Emilia . . . . .	45	6	39	253	281085	274495	81498	192997
<b>Emilia . . .</b>	<b>323</b>	<b>28</b>	<b>295</b>	<b>1973</b>	<b>2477690</b>	<b>2445035</b>	<b>992317</b>	<b>1452713</b>

(1) In queste cifre sono computati come altrettante frazioni i comuni non divisi in frazioni.



TAVOLA I — RIEPILOGO PER PROVINCE.

Censimento 1901.

Riepilogo.

PROVINCE	NUMERO DEI COMUNI			NUMERO complessivo delle frazioni	POPOLAZIONE			
	Totale	non divisi in frazioni	divisi in frazioni		residente o legale	presente o di fatto		
						in complesso	agglomerata	sparsa
Arezzo . . . . .	40	1	39	301	275588	271676	95792	175884
Firenze . . . . .	76	4	72	448	945324	939054	511967	427087
Grosseto . . . . .	20	1	19	103	137795	144722	88464	56258
Livorno . . . . .	8	3	5	24	121571	123877	107240	16637
Lucca . . . . .	24	2	22	228	329986	319523	140269	179254
Massa e Carrara . . . . .	35	..	35	355	202749	195631	146705	48926
Pisa . . . . .	40	6	34	204	319854	320829	202937	117892
Siena . . . . .	37	4	33	138	233874	233830	106193	127637
<b>Toscana . . . . .</b>	<b>280</b>	<b>21</b>	<b>259</b>	<b>1801</b>	<b>2566741</b>	<b>2549142</b>	<b>1399567</b>	<b>1149575</b>
Ancona . . . . .	51	26	25	200	308346	302172	142730	159442
Ascoli Piceno . . . . .	70	29	41	240	251829	245172	106895	138277
Macerata . . . . .	55	13	42	338	269505	259429	117929	141500
Pesaro e Urbino . . . . .	73	10	63	283	259088	253982	101127	152855
<b>Marche . . . . .</b>	<b>249</b>	<b>78</b>	<b>171</b>	<b>1031</b>	<b>1088763</b>	<b>1050755</b>	<b>463681</b>	<b>592074</b>
Perugia - Umbria . . . . .	152	37	115	632	675352	667210	308878	368332
<b>Roma . . . . .</b>	<b>226</b>	<b>141</b>	<b>85</b>	<b>472</b>	<b>1142526</b>	<b>1196909</b>	<b>996302</b>	<b>200607</b>
Aquila degli Abruzzi . . . . .	127	45	82	586	436367	396629	364175	32454
Campobasso . . . . .	133	101	32	207	390873	366571	323591	42980
Chieti . . . . .	120	82	38	250	387604	370907	224513	146394
Teramo . . . . .	74	26	48	360	312188	307444	134348	173096
<b>Abruzzi e Molise . . . . .</b>	<b>454</b>	<b>254</b>	<b>200</b>	<b>1403</b>	<b>1527032</b>	<b>1441551</b>	<b>1046627</b>	<b>394924</b>
Avellino . . . . .	128	84	44	246	421766	402425	310544	91881
Benevento . . . . .	73	45	28	134	265367	256504	197618	58886
Caserta . . . . .	187	77	110	509	805345	785357	624924	160433
Napoli . . . . .	69	24	45	202	1141788	1151834	1032510	119324
Salerno . . . . .	158	62	96	457	585132	564928	470734	93594
<b>Campania . . . . .</b>	<b>615</b>	<b>292</b>	<b>323</b>	<b>1548</b>	<b>3219398</b>	<b>3160448</b>	<b>2636330</b>	<b>524118</b>
Bari delle Puglie . . . . .	53	43	10	73	837683	827698	778496	49202
Foggia . . . . .	53	42	11	85	421115	425450	403135	22315
Lecce . . . . .	130	84	46	209	705382	706520	642047	64473
<b>Puglie . . . . .</b>	<b>236</b>	<b>169</b>	<b>67</b>	<b>367</b>	<b>1964180</b>	<b>1959668</b>	<b>1823678</b>	<b>135990</b>
Potenza - Basilicata . . . . .	124	99	25	172	491558	490705	448939	41766

TAVOLA I — RIEPILOGO PER PROVINCE.

Riepilogo.

Censimento 1901.

PROVINCE	NUMERO DEI COMUNI			NUMERO complessivo delle frazioni	POPOLAZIONE			
	Totale	non divisi in frazioni	divisi in frazioni		residente o legale	presente o di fatto		
						in complesso	agglomerata	sparsa
Catanzaro . . . . .	152	87	65	305	498791	476227	429758	46469
Cosenza . . . . .	151	76	75	353	503329	465267	356547	108720
Reggio di Calabria . .	106	33	73	268	437209	428714	346582	82132
<b>Calabria . . . . .</b>	<b>409</b>	<b>196</b>	<b>213</b>	<b>926</b>	<b>1439329</b>	<b>1370208</b>	<b>1132887</b>	<b>237321</b>
Caltanissetta . . . . .	28	24	4	32	329449	327977	294437	33540
Catania . . . . .	63	35	28	146	703598	705412	631930	73482
Girgenti . . . . .	41	31	10	53	380666	371638	357514	14124
Messina . . . . .	97	36	61	341	550895	543809	432482	111327
Palermo . . . . .	76	52	24	129	796151	785357	746106	39251
Siracusa . . . . .	32	17	15	80	433796	427507	406875	20632
Trapani . . . . .	20	10	10	78	373569	368099	280817	87282
<b>Sicilia . . . . .</b>	<b>357</b>	<b>205</b>	<b>152</b>	<b>859</b>	<b>3568124</b>	<b>3529799</b>	<b>3150161</b>	<b>379638</b>
Cagliari . . . . .	257	221	36	329	486767	483548	455274	28274
Sassari . . . . .	107	80	27	164	309026	308206	272285	35921
<b>Sardegna . . . . .</b>	<b>364</b>	<b>301</b>	<b>63</b>	<b>493</b>	<b>795793</b>	<b>791754</b>	<b>727559</b>	<b>64195</b>

RIASSUNTO PER COMPARTIMENTI.

PIEMONTE . . . . .	1485	519	966	4874	3407284	3317401	2347450	969951
LIGURIA . . . . .	303	79	224	1125	1075760	1077473	823872	253601
LOMBARDIA . . . . .	1893	773	1120	4844	4334099	4282728	3293321	989407
VENETO . . . . .	792	94	698	3068	3192678	3134467	1705770	1428697
EMILIA . . . . .	323	28	295	1973	2477690	2445035	992317	1452718
TOSCANA . . . . .	280	21	259	1801	2566741	2549142	1399567	1149575
MARCHE . . . . .	249	78	171	1061	1088763	1060755	468681	592074
UMBRIA . . . . .	152	37	115	832	675352	667210	308878	358332
ROMA . . . . .	226	141	85	472	1142526	1196909	996302	200607
ABRUZZI E MOLISE . .	454	254	200	1403	1527032	1441551	1016627	394924
CAMPANIA . . . . .	615	292	323	1548	3219398	3160448	2656330	524118
PUGLIE . . . . .	236	169	67	367	1964180	1959668	1823678	135990
BASILICATA . . . . .	124	99	25	172	491558	490705	448939	41766
CALABRIE . . . . .	409	196	213	926	1439329	1370208	1132887	237321
SICILIA . . . . .	357	205	152	859	3568124	3529799	3150161	379638
SARDEGNA . . . . .	364	301	63	493	795793	791754	727559	64195
<b>REGNO . . . . .</b>	<b>8262</b>	<b>3286</b>	<b>4976</b>	<b>25818</b>	<b>32966307</b>	<b>32475253</b>	<b>23302339</b>	<b>9172914</b>

TAVOLA II.

---

POPOLAZIONE RESIDENTE

(legale)

DEI

**MANDAMENTI AMMINISTRATIVI**

---

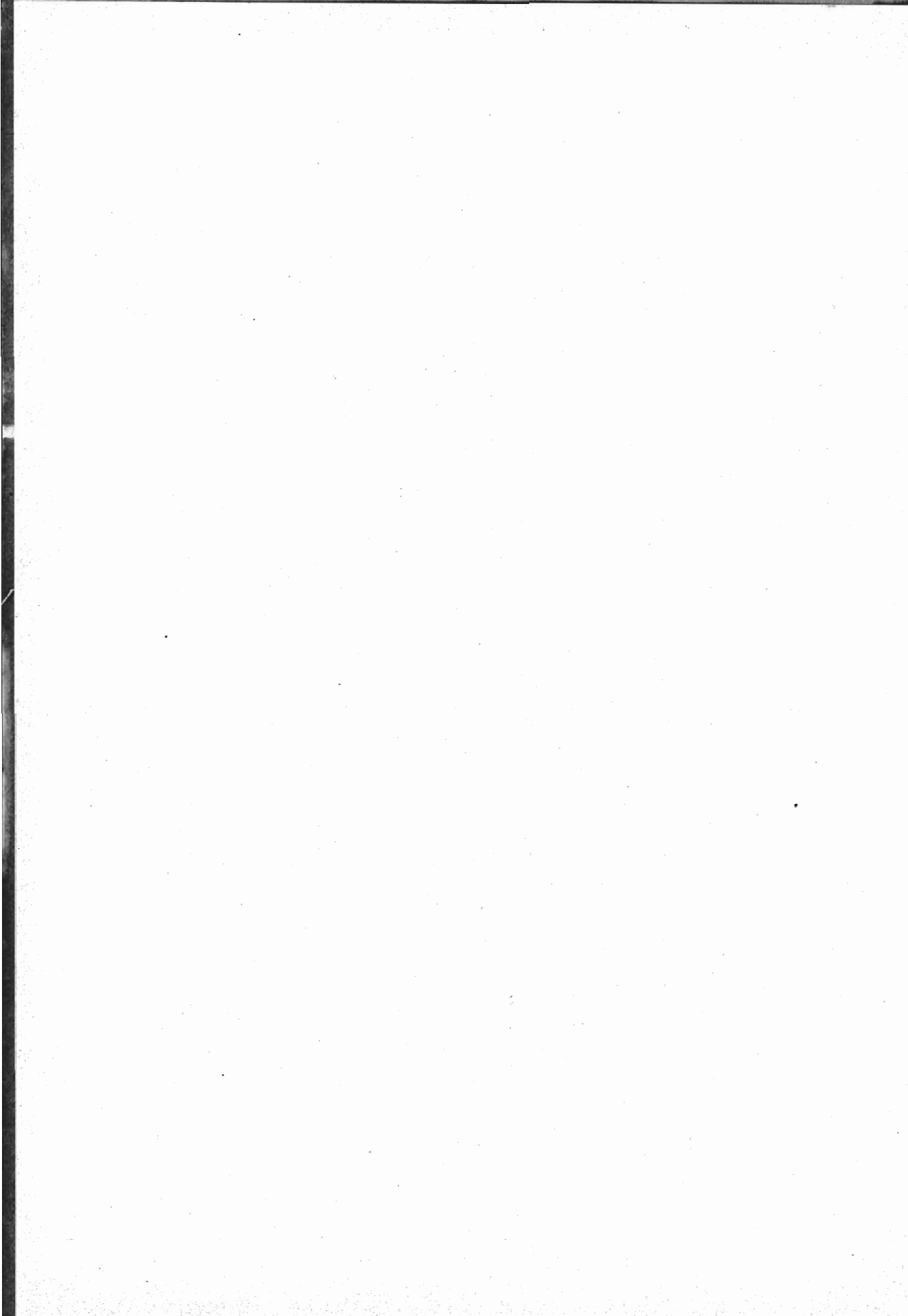

TAV. II — POPOLAZIONE DEI MANDAMENTI AMMINISTRATIVI (1).

Censimento 1901.

Alessandria.

MANDAMENTI E COMUNI CHE LI COSTITUISCONO	POPOLAZIONE residente (legale)	MANDAMENTI E COMUNI CHE LI COSTITUISCONO	POPOLAZIONE residente (legale)
---	-----------------------------------	---	-----------------------------------

PROVINCIA DI ALESSANDRIA.

<i>Acqui</i> (Acqui, Alice Bel Colle, Castel Rocchero, Gronardo, Melazzo, Ricaldone, Strevi, Terzo, Visone).	29209	<i>Felizzano</i> (Castello di Annone, Cerro Tanaro, Felizzano, Quargnento, Quattordio, Refrancore, Solero) .	19736
<i>Alessandria</i> 1° (Alessandria intra muros) . . . . .	45302	<i>Gabiano</i> (Gabiano, Moncestino, Odalengo Grande, Rosingo, Varengo, Villamiroglio). . . . .	7277
<i>Id.</i> 2° (Alessandria extra muros) . . . . .	26807	<i>Garbagna</i> (Avolasca, Casasco, Dernice, Garbagna, Sorli, Vargo) . . . . .	4465
<i>Asti</i> 1° (Asti) . . . . .	39251	<i>Gavi</i> (Carrosio, Fiaccone, Gavi, Parodi Ligure, Voltaggio) . . . . .	16366
<i>Id.</i> 2° (Revigliasco d'Asti, Serravalle d'Asti, Sessant).	3496	<i>Incisa Belbo</i> (Bergamasco, Castelnuovo Belbo, Cortiglione, Incisa Belbo). . . . .	9494
<i>Baldichieri</i> (Baldichieri, Cantarana, Castellero, Moale, Settime, Tigliole, Villafranca d'Asti). . . . .	10557	<i>Molare</i> (Cassinelle, Cremolino, Molare, Prasco) . . . .	8545
<i>Balzola</i> (Balzola, Morano sul Po, Villanova Monferrato)	10562	<i>Mombaruzzo</i> (Bruno, Carentino, Castelletto Molina, Fontanile, Maranzana, Mombaruzzo, Quaranti) . . . .	9301
<i>Bassignana</i> (Alluvioni Cambiò, Bassignana, Montecastello, Pavone d'Alessandria, Pietra Marazzi, Rivarone) . . . . .	9925	<i>Mombello Monferrato</i> (Cerrina, Mombello Monferrato, Montalero, Serralunga di Crea, Solonghella) . . . .	7435
<i>Bistagno</i> (Bistagno, Castelletto d'Erro, Montabone, Ponti, Rocchetta Palafea, Sessame) . . . . .	7619	<i>Mombercelli</i> (Agliano, Belveglio, Castelnuovo Calcea, Mombercelli, Montaldo Scarampi, Montegrosso d'Asti, Vinchio) . . . . .	18710
<i>Bosco Marengo</i> (Bosco Marengo, Fresonara, Frugarolo)	9434	<i>Moncalvo</i> (Grazzano Monferrato, Moncalvo, Penango, Ponzano Monferrato, Salabue) . . . . .	9163
<i>Bubbio</i> (Bubbio, Cassinasco, Cessole, Loazzolo, Monastero Bormida, Vesime) . . . . .	9477	<i>Montafia</i> (Bagnasco d'Asti, Capriglio, Cortandone, Cortazzone, Mareto, Montafia, Passerano, Piea, Ratto, Viale) . . . . .	9734
<i>Canelli</i> (Calosso, Canelli, Moasca, San Marzano Oliveto)	14054	<i>Montechiaro d'Asti</i> (Camerano Casasco, Chiusano d'Asti, Cinaglio, Corsione, Cortanze, Cossombrato, Montechiaro d'Asti, Soglio, Villa S. Secondo) . . . . .	9366
<i>Capriata d'Orba</i> (Basaluzzo, Capriata d'Orba, Francavilla Bisio, Pasturana). . . . .	7038	<i>Montemagno</i> (Castagnole Monferrato, Grana, Montemagno, Viarigi) . . . . .	12395
<i>Carpeneto</i> (Carpeneto, Montaldo Bormida, Rocca Grimalda, Trisobbio) . . . . .	9550	<i>Montiglio</i> (Castelvero d'Asti, Colcavagno, Corteranzo, Cunico, Montiglio, Murisengo). . . . .	7688
<i>Casale Monferrato</i> (Casale Monferrato) . . . . .	31370	<i>Nizza Monferrato</i> (Calamandrana, Castel Boglione, Nizza Monferrato, Vaglio Serra) . . . . .	14286
<i>Cassine</i> (Borghorato Alessandrino, Cassine, Frascaro, Gamalero) . . . . .	9416	<i>Novi Ligure</i> (Novi Ligure, Pozzolo Formigaro) . . . . .	21669
<i>Castellazzo Bormida</i> (Casal Cermelli, Castellazzo Bormida) . . . . .	8693	<i>Occimiano</i> (Conzano, Giarole, Mirabello Monferrato, Occimiano, Terruggia) . . . . .	10696
<i>Castelletto d'Orba</i> (Casaleggio Boiro, Castelletto d'Orba, Lerma, Montaldeo, Mornese, San Cristoforo, Silvano d'Orba, Tassarolo). . . . .	13203	<i>Ottiglio</i> (Casorzo, Cereseto, Olivola, Ottiglio, Sala Monferrato). . . . .	8588
<i>Castelnuovo d'Asti</i> (Albugnano, Berzano di San Pietro, Buttigliera d'Asti, Castelnuovo d'Asti, Moncucco Torinese, Mondonio, Pino d'Asti, Primeglio Schierano)	11756	<i>Ovada</i> (Belforte Monferrato, Ovada, Tagliolo) . . . . .	13744
<i>Castelnuovo Scrivia</i> (Alzano, Castelnuovo Scrivia, Molino de' Torti). . . . .	9272	<i>Oviglio</i> (Masio, Oviglio). . . . .	5363
<i>Cocconato</i> (Aramengo, Cerreto d'Asti, Cocconato, Marmorito, Moransengo, Piovà, Robella, Tonengo) . . . .	8770	<i>Pontestura</i> (Brusaschetto, Camino, Castel San Pietro Monferrato, Coniolo, Pontestura, Quarti) . . . . .	7713
<i>Costigliole d'Asti</i> (Castagnole Lanze, Coazzolo d'Asti, Costigliole d'Asti, Isola d'Asti, Vigliano d'Asti). . . .	19491		

(1) I mandamenti amministrativi non corrispondono, come una volta, ai mandamenti giudiziari, ossia alle circoscrizioni delle preture. Infatti i mandamenti giudiziari furono ridotti, col decreto reale 9 novembre 1891, n. 609, emanato in esecuzione della legge 30 marzo 1890, n. 6702, da 1806 a 1535: ma l'articolo 13 della legge stessa determinò che tali modificazioni alla circoscrizione giudiziaria sarebbero state attuate senza pregiudizio delle circoscrizioni amministrative ed elettorali preesistenti.

TAV. II — POPOLAZIONE DEI MANDAMENTI AMMINISTRATIVI.

Alessandria-Ancona.

Censimento 1901.

MANDAMENTI E COMUNI CHE LI COSTITUISCONO	POPOLAZIONE residente (legale)	MANDAMENTI E COMUNI CHE LI COSTITUISCONO	POPOLAZIONE residente (legale)
<i>Ponzone</i> (Cartosio, Cavatore, Morbello, Ponzone) . . . .	8607	<i>Sezzè</i> (Castelspina, Predosa, Sezzè) . . . . .	6019
<i>Portacomaro</i> (Castell'Alfero, Castiglione d'Asti, Frinco, Portacomaro, Scurzolengo) . . . . .	10025	<i>Spigno Monferrato</i> (Malvicino, Merana, Montechiaro d'Acqui, Pareto, Serole, Spigno Monferrato) . . . . .	7872
<i>Rivalta Bormida</i> (Castelnuovo Bormida, Morsasco, Orsara Bormida, Rivalta Bormida) . . . . .	8124	<i>Ticineto</i> (Borgo San Martino, Bozzole, Frassineto Po, Pomaro Monferrato, Ticineto, Valmacca) . . . . .	10719
<i>Rocca d'Arazzo</i> (Azzano del Tanaro, Mongardino, Rocca d'Arazzo, Rocchetta Tanaro, San Marzanotto) . . . .	10345	<i>Tonco</i> (Alfiano Natta, Calliano, Tonco) . . . . .	7509
<i>Roccoverano</i> (Denice, Mombaldone, Olmo Gentile, Roccoverano, San Giorgio Scarampi) . . . . .	4662	<i>Tortona</i> (Carbonara Scrivia, Pontecurone, Tortona, Villarmagnano). . . . .	22470
<i>Rocchetta Ligure</i> (Albera Ligure, Cabella Ligure, Cantalupo Ligure, Carrega, Mongiardino Ligure, Roccaforte Ligure, Rocchetta Ligure) . . . . .	10346	<i>Valenza</i> (Pecetto di Valenza, Valenza, Villabella . . .	13848
<i>Rosignano Monferrato</i> (Cellamonte, Ozzano Monferrato, Rosignano Monferrato, San Giorgio Monferrato, Treville) . . . . .	10368	<i>Vignale</i> (Altavilla Monferrato, Camagna, Cuccaro Monferrato, Frassinello Monferrato, Fubine, Vignale) .	15055
<i>Sale</i> (Guazzora, Isola Sant'Antonio, Piovera, Sale) . . .	10400	<i>Viguzzolo</i> (Berzano di Tortona, Castellar Guidobono, Cerreto Grue, Sarezzano, Viguzzolo, Volpeglino) . .	5629
<i>S. Damiano d'Asti</i> (Antignano, Celle Enomondo, Cisterna d'Asti, S. Damiano d'Asti, San Martino Alfieri, Vaglierano) . . . . .	16798	<i>Villadeati</i> (Castelletto Merli, Odalengo Piccolo, Rinco, Scandeluzza, Villadeati) . . . . .	6515
<i>S. Salvatore Monferrato</i> (Castelletto Scazzoso, Lu, San Salvatore Monferrato) . . . . .	14994	<i>Villalvernia</i> (Carezzano Inferiore, Carezzano Superiore, Cassano Spinola, Castallania, Costa Vescovato, Cucchello, Gavazzana, Malvino, Paderna, S. Agata Fossili, Sardigliano, Spineto, Villalvernia) . . . . .	9471
<i>S. Sebastiano Curone</i> (Brignano Curone, Fabbrica Curone, Forotondo, Frascata, Gremiasco, Montacuto, San Sebastiano Curone) . . . . .	6942	<i>Villanova d'Asti</i> (Cellarengo, Dusino, Ferrere, San Michele d'Asti, San Paolo della Valle, Solbrito, Valfenera, Villanova d'Asti) . . . . .	12461
<i>Serravalle Scrivia</i> (Arquata Scrivia, Borghetto di Borbera, Castel de' Ratti, Grondona, Molo di Borbera, Serravalle Scrivia, Stazzano, Torre de' Ratti, Vinole Borbera) . . . . .	12610	<i>Volpedo</i> (Casalnocetto, Groppo, Momperone, Monleale, Montegioco, Montemanzino, Pozzol Groppo, Volpedo).	6961
		TOTALE DELLA PROVINCIA . . .	825536

PROVINCIA DI ANCONA.

<i>Ancona 1°</i> (Ancona (in parte), Camerano, Numana, Sirolo) . . . . .	37023	<i>Loreto</i> (Loreto) . . . . .	8033
<i>Ancona 2°</i> (Ancona (in parte), Montesicuro, Paterno di Ancona) . . . . .	29870	<i>Montecarotto</i> (Castelplanio, Mergo, Montecarotto, Poggio San Marcello, Rosora, Serra de' Conti). . . . .	12988
<i>Arcevia</i> (Arcevia) . . . . .	10831	<i>Montemarciano</i> (Camerata Picena, Chiaravalle, Falconara Marittima, Montemarciano, Monte San Vito) . .	21704
<i>Corinaldo</i> (Barbara, Castelleone di Suasa, Corinaldo, Ostra Vetere). . . . .	14023	<i>Osimo</i> (Agugliano, Castelfidardo, Offagna, Osimo, Polverigi) . . . . .	32899
<i>Fabriano</i> (Cerreto d'Esi, Fabriano, Serra San Quirico) .	30220	<i>Ostra</i> (Belvedere Ostrense, Morro d'Alba, Ostra) . . . .	11964
<i>Filottrano</i> (Filottrano) . . . . .	8651	<i>Sassoferrato</i> (Genga, Sassoferrato) . . . . .	15887
<i>Jesi</i> (Castellbellino, Cupramontana, Jesi, Majolati, Monsano, Monte Roberto, San Marcello, San Paolo di Jesi, Santa Maria Nuova, Staffolo) . . . . .	45795	<i>Senigallia</i> (Monterado, Ripe, Senigallia, Tomba di Senigallia) . . . . .	28458
		TOTALE DELLA PROVINCIA . . .	308346

TAV. II — POPOLAZIONE DEI MANDAMENTI AMMINISTRATIVI.

Censimento 1901.

Aquila-Arezzo.

MANDAMENTI E COMUNI CHE LI COSTITUISCONO	POPOLAZIONE residente (legale)	MANDAMENTI E COMUNI CHE LI COSTITUISCONO	POPOLAZIONE residente (legale)
---	-----------------------------------	---	-----------------------------------

PROVINCIA DI AQUILA DEGLI ABRUZZI.

<i>Accumoli</i> (Accumoli) . . . . .	2776	<i>Gioia de' Marsi</i> (Gioia de' Marsi, Lecce ne' Marsi, Opi, Ortucchio, Pescasseroli) . . . . .	12191
<i>Amatrice</i> (Amatrice) . . . . .	9574	<i>Introdacqua</i> (Anversa, Bugnara, Introdacqua) . . . . .	9582
<i>Antrodoto</i> (Antrodoto, Borgo Velino, Castel Sant'Angelo, Micigliano) . . . . .	8845	<i>Leonessa</i> (Leonessa) . . . . .	8323
<i>Aquila degli Abruzzi</i> (Aquila, Bagno, Ocre, Rocca di Cambio, Rojo Piano) . . . . .	29367	<i>Montereale</i> (Campotosto, Capitignano, Montereale) . . . . .	11796
<i>Avezzano</i> (Avezzano, Capistrello, Magliano de' Marsi, Massa d'Albe, Scurcola) . . . . .	26151	<i>Paganica</i> (Camarda, Paganica) . . . . .	9954
<i>Barisciano</i> (Barisciano, Calascio, Castel del Monte, Poggio Picenze, San Pio delle Camere, Santo Stefano di Sessanio) . . . . .	13662	<i>Pescina</i> (Bisegna, Cerchio, Cocullo, Collarmele, Ortona de' Marsi, Pescina) . . . . .	21334
<i>Borbona</i> (Borbona, Cittareale, Posta) . . . . .	6484	<i>Pescocostanzo</i> (Ateleta, Pescocostanzo, Rivisondoli, Roccaraso) . . . . .	10260
<i>Borgocollegato</i> (Borgocollegato, Pescocrochiano) . . . . .	12021	<i>Pizzoli</i> (Arischia, Barete, Cagnano Amiterno, Pizzoli) . . . . .	11897
<i>Capestrano</i> (Bussi di Tirino, Capestrano, Caporciano, Carapelle Calvisio, Collepietro, Navelli, Ofena) . . . . .	18398	<i>Popoli</i> (Popoli, Roccasale) . . . . .	9260
<i>Carsoli</i> (Carsoli, Pereto) . . . . .	10470	<i>Pratola Peligna</i> (Pentima, Pratola Peligna, Prezza, Rajano, Vittorito) . . . . .	20033
<i>Castel di Sangro</i> (Alfedena, Barrea, Castel di Sangro, Civitella Alfedena, Scontrone, Villetta Barrea) . . . . .	15252	<i>S. Demetrio ne' Vestini</i> (Fagnano Alto, Fontecchio, Fossa, Prata d'Ansidonia, Rocca di Mezzo, S. Demetrio ne' Vestini, S. Eusanio Forconese, Tione, Villa Sant'Angelo) . . . . .	17968
<i>Castelvecchio Subequo</i> (Acciano, Castel di Jeri, Castelvecchio Subequo, Gagliano Aterno, Goriano Sicoli, Molina Aterno, Secinaro) . . . . .	13283	<i>Sassa</i> (Lucoli, Preturo, Sassa, Scoppito, Tornimparte) . . . . .	13899
<i>Celano</i> (Ajelli, Celano, Ovindoli) . . . . .	14694	<i>Scanno</i> (Scanno, Villalago) . . . . .	5455
<i>Cittaducale</i> (Cantalice, Cittaducale, Lignano di Villa Troiana) . . . . .	8626	<i>Sulmona</i> (Campo di Giove, Pacentro, Pettorano sul Gizio, Rocca Pia, Sulmona) . . . . .	31401
<i>Civitella Roveto</i> (Balsorano, Canistro, Civita d'Antino, Civitella Roveto, Morino, San Vincenzo Valle Roveto) . . . . .	14939	<i>Tagliacozzo</i> (Cappadocia, Castellafiume, Sante Marie, Tagliacozzo) . . . . .	16991
<i>Fiamignano</i> (Fiamignano, Petrella Salto) . . . . .	9149	<i>Trasacco</i> (Collelongo, Luco ne' Marsi, Trasacco, Villa Vallelonga) . . . . .	12332
		TOTALE DELLA PROVINCIA . . . . .	436367

PROVINCIA DI AREZZO.

<i>Arezzo 1°</i> (Arezzo (in parte), Capolona, Castiglion Fibocchi, Subbiano) . . . . .	27708	<i>Montevarchi</i> (Bucine, Luserna, Montevarchi, Pergine) . . . . .	25471
<i>Arezzo 2°</i> (Arezzo) (in parte) . . . . .	25501	<i>Pieve Santo Stefano</i> (Badia Tedalda, Caprese, Pieve Santo Stefano, Sestino) . . . . .	14891
<i>Bibbiena</i> (Bibbiena, Castel Focognano, Chitignano, Chiusi in Casentino, Ortignano Raggiolo, Talla) . . . . .	21932	<i>Poppi</i> (Castel San Nicolò, Montemignao, Poppi, Pratovecchio, Stia) . . . . .	26272
<i>Castiglion Fiorentino</i> (Castiglion Fiorentino) . . . . .	13318	<i>San Giovanni Valdarno</i> (Castelfranco di Sopra, Cavriglia, Loro Ciuffenna, Pian di Scò, San Giovanni Valdarno, Terranova Bracciolini) . . . . .	38033
<i>Cortona</i> (Cortona) . . . . .	29296	<i>Sansepolcro</i> (Anghiari, Monterchi, Monte Santa Maria Tiberina, Sansepolcro) . . . . .	23764
<i>Fojano della Chiana</i> (Fojano della Chiana, Lucignano, Marciano) . . . . .	11353		
<i>Monte San Savino</i> (Civitella in Val di Chiana, Monte San Savino) . . . . .	15049	TOTALE DELLA PROVINCIA . . . . .	275588

TAV. II — POPOLAZIONE DEI MANDAMENTI AMMINISTRATIVI.

Ascoli-Avellino.

Censimento 1901.

MANDAMENTI E COMUNI CHE LI COSTITUISCONO	POPOLAZIONE residente (legale)	MANDAMENTI E COMUNI CHE LI COSTITUISCONO	POPOLAZIONE residente (legale)
---	-----------------------------------	---	-----------------------------------

PROVINCIA DI ASCOLI PICENO.

<i>Amandola</i> ( <i>Amandola</i> , <i>Comunanza</i> , <i>Montefortino</i> , <i>Montemonaco</i> ) . . . . .	13940	<i>Monte Rubbiano</i> ( <i>Monte Fiore dell'Aso</i> , <i>Monte Giberto</i> , <i>Monte Rubbiano</i> , <i>Monte Vidon Combatte</i> , <i>Petricoli</i> , <i>Ponzano di Fermo</i> ) . . . . .	14997
<i>Arquata del Tronto</i> ( <i>Acquasanta</i> , <i>Arquata del Tronto</i> , <i>Montegalio</i> ) . . . . .	17087	<i>Offida</i> ( <i>Appignano del Tronto</i> , <i>Castel di Lama</i> , <i>Castorano</i> , <i>Colli del Tronto</i> , <i>Offida</i> , <i>Spinetoli</i> ) . . . . .	16782
<i>Ascoli Piceno</i> ( <i>Ascoli Piceno</i> , <i>Folignano</i> , <i>Maltignano</i> , <i>Palmiano</i> , <i>Rocca del Fluvione</i> , <i>Venarotta</i> ) . . . . .	39807	<i>Ripatransone</i> ( <i>Cossignano</i> , <i>Massignano</i> , <i>Ripatransone</i> ) . . . . .	11088
<i>Fermo</i> ( <i>Altidona</i> , <i>Belmonte Piceno</i> , <i>Fermo</i> , <i>Grottazzolina</i> , <i>Lapedona</i> , <i>Monte San Pietrangeli</i> , <i>Montottone</i> , <i>Porto San Giorgio</i> , <i>Rapagnano</i> , <i>Torre San Patrizio</i> ) . . . . .	38893	<i>San Benedetto del Tronto</i> ( <i>Acquaviva Picena</i> , <i>Monsampolo del Tronto</i> , <i>Monteprandone</i> , <i>San Benedetto del Tronto</i> ) . . . . .	19738
<i>Grottammare</i> ( <i>Campofilone</i> , <i>Cupra Marittima</i> , <i>Grottammare</i> , <i>Pedaso</i> ) . . . . .	9596	<i>Santa Vittoria in Matenano</i> ( <i>Monte Falcone Appennino</i> , <i>Monteleone di Fermo</i> , <i>Montelparo</i> , <i>Monte Rinaldo</i> , <i>Monte San Pietro Morico</i> , <i>Ortezzano</i> , <i>Santa Vittoria in Matenano</i> , <i>Servigliano</i> ) . . . . .	13770
<i>Montalto delle Marche</i> ( <i>Carassai</i> , <i>Castignano</i> , <i>Force</i> , <i>Montalto delle Marche</i> , <i>Montedinove</i> , <i>Rotella</i> ) . . . . .	17345	<i>Sant'Elpidio a Mare</i> ( <i>Monteprandone</i> , <i>Monte Urano</i> , <i>Sant'Elpidio a Mare</i> ) . . . . .	19210
<i>Monte Giorgio</i> ( <i>Falerone</i> , <i>Francavilla d'Ete</i> , <i>Magliano di Tenna</i> , <i>Massa Fermana</i> , <i>Montappone</i> , <i>Monte Giorgio</i> , <i>Monte Vidon Corrado</i> ) . . . . .	19576	TOTALE DELLA PROVINCIA . . . . .	251829

PROVINCIA DI AVELLINO.

<i>Accadia</i> ( <i>Accadia</i> , <i>Anzano degli Irpini</i> , <i>Monteleone di Puglia</i> ) . . . . .	12121	<i>Frigento</i> ( <i>Frigento</i> , <i>Gesualdo</i> , <i>Sturmo</i> , <i>Villamaina</i> ) . . . . .	12737
<i>Allavilla Irpina</i> ( <i>Altavilla Irpina</i> , <i>Grottolella</i> , <i>Roccasecerana</i> ) . . . . .	11072	<i>Grottaminarda</i> ( <i>Bonito</i> , <i>Grottaminarda</i> , <i>Melito Valle Bonito</i> ) . . . . .	11881
<i>Andretta</i> ( <i>Andretta</i> , <i>Cairano</i> , <i>Morra Irpino</i> ) . . . . .	8807	<i>Lacedonia</i> ( <i>Bisaccia</i> , <i>Lacedonia</i> , <i>Rocchetta Sant'Antonio</i> ) . . . . .	18788
<i>Aquilonia</i> ( <i>Aquilonia</i> , <i>Calitri</i> , <i>Monteverde</i> ) . . . . .	13501	<i>Lauro</i> ( <i>Domicella</i> , <i>Lauro</i> , <i>Marzano di Nola</i> , <i>Moschiano</i> , <i>Pago del Vallo di Lauro</i> , <i>Quindici</i> , <i>Taurano</i> ) . . . . .	12596
<i>Ariano di Puglia</i> ( <i>Ariano di Puglia</i> ) . . . . .	17653	<i>Mercogliano</i> ( <i>Capriglia</i> , <i>Mercogliano</i> , <i>Ospedaletto d'Alpinolo</i> , <i>Pietrastornina</i> , <i>Sant'Angelo a Scala</i> , <i>Summonte</i> ) . . . . .	13310
<i>Atripalda</i> ( <i>Ajello del Sabato</i> , <i>Atripalda</i> , <i>Cesinali</i> , <i>Montefredane</i> , <i>Santo Stefano del Sole</i> , <i>Tavernola San Felice</i> ) . . . . .	14463	<i>Mirabella Eclano</i> ( <i>Fontanarosa</i> , <i>Mirabella Eclano</i> , <i>Taurasi</i> ) . . . . .	13025
<i>Avellino</i> ( <i>Avellino</i> , <i>Bellizzi</i> ) . . . . .	24501	<i>Montecalvo Irpino</i> ( <i>Casalbore</i> , <i>Montecalvo Irpino</i> , <i>Sant'Arcangelo Trimonte</i> ) . . . . .	7673
<i>Bagnoli Irpino</i> ( <i>Bagnoli Irpino</i> , <i>Nusco</i> ) . . . . .	8740	<i>Monteforte Irpino</i> ( <i>Contrada</i> , <i>Forino</i> , <i>Monteforte Irpino</i> ) . . . . .	10062
<i>Bojano</i> ( <i>Avella</i> , <i>Bajano</i> , <i>Mugnano del Cardinale</i> , <i>Quadrelle</i> , <i>Sirignano</i> , <i>Sperone</i> ) . . . . .	12746	<i>Montefusco</i> ( <i>Chianche</i> , <i>Chianchetella</i> , <i>Montefusco</i> , <i>Petruro</i> , <i>Pietradefusi</i> , <i>Prata di Principato Ultra</i> , <i>San Pietro Indelicato</i> , <i>Santa Paolina</i> , <i>Torriani</i> , <i>Tufo</i> ) . . . . .	17172
<i>Calabritto</i> ( <i>Calabritto</i> , <i>Caposele</i> , <i>Quaglietta</i> , <i>Senerchia</i> ) . . . . .	9679	<i>Montella</i> ( <i>Cassano Irpino</i> , <i>Montella</i> ) . . . . .	9921
<i>Castel Baronia</i> ( <i>Carife</i> , <i>Castel Baronia</i> , <i>San Nicola Baronia</i> , <i>San Sossio</i> , <i>Trevico</i> , <i>Vallata</i> ) . . . . .	15972	<i>Montemarano</i> ( <i>Castelfranci</i> , <i>Castelvetere di Calore</i> , <i>Montemarano</i> ) . . . . .	9460
<i>Cervinara</i> ( <i>Cervinara</i> , <i>Rotondi</i> , <i>San Martino Valle Caudina</i> ) . . . . .	14457	<i>Montemiletto</i> ( <i>Montefalcione</i> , <i>Montemiletto</i> , <i>Pratola Serra</i> , <i>Torre le Nocelle</i> ) . . . . .	14053
<i>Chiusano di San Domenico</i> ( <i>Candida</i> , <i>Chiusano di San Domenico</i> , <i>Lapio</i> , <i>Manocalzati</i> , <i>Parolise</i> , <i>San Potito Ultra</i> ) . . . . .	10739		
<i>Flumeri</i> ( <i>Flumeri</i> , <i>Villanova del Battista</i> , <i>Zungoli</i> ) . . . . .	6252		



TAV. II — POPOLAZIONE DEI MANDAMENTI AMMINISTRATIVI.

Censimento 1901.

Avellino-Bari.

MANDAMENTI E COMUNI CHE LI COSTITUISCONO	POPOLAZIONE residente (legale)	MANDAMENTI E COMUNI CHE LI COSTITUISCONO	POPOLAZIONE residente (legale)
<i>Montoro Superiore</i> (Montoro Inferiore, Montoro Superiore) . . . . .	10482	<i>Serino</i> (San Michele di Serino, Santa Lucia di Serino, Serino) . . . . .	9217
<i>Orsara di Puglia</i> (Greci, Montaguto, Orsara di Puglia, Savignano di Puglia) . . . . .	15869	<i>Solofra</i> (Sant'Agata di Sotto, Solofra) . . . . .	6872
<i>Paternopoli</i> (Luogosano, Paternopoli, San Mango sul Calore, Sant'Angelo all'Esca) . . . . .	8902	<i>Teora</i> (Conza della Campania, Sant'Andrea di Conza, Teora) . . . . .	9558
<i>Sant'Angelo de' Lombardi</i> (Guardia Lombardi, Lioni, Rocca San Felice, Sant'Angelo de' Lombardi, Torella de' Lombardi). . . . .	22139	<i>Vollurara Irpina</i> (Salza Irpina, Sorbo di Serpico, Vollurara Irpina) . . . . .	7545
		TOTALE DELLA PROVINCIA . . . . .	421766

PROVINCIA DI BARI DELLE PUGLIE.

<i>Acquaviva delle Fonti</i> (Acquaviva delle Fonti). . . . .	11113	<i>Giovinazzo</i> (Giovinazzo). . . . .	11617
<i>Altamura</i> (Altamura). . . . .	22683	<i>Gravina in Puglia</i> (Gravina in Puglia) . . . . .	18626
<i>Andria</i> (Andria) . . . . .	49667	<i>Grumo Appula</i> (Binetto, Grumo Appula, Toritto) . . . . .	21827
<i>Bari delle Puglie 1°</i> (Bari) (in parte) . . . . .	38072	<i>Locorotondo</i> (Cisternino, Locorotondo) . . . . .	15579
<i>Bari delle Puglie 2°</i> (Bari) (in parte) . . . . .	40269	<i>Minervino Murge</i> (Minervino Murge) . . . . .	17385
<i>Barletta</i> (Barletta) . . . . .	41969	<i>Modugno</i> (Bitritto, Modugno). . . . .	18504
<i>Bisceglie</i> (Bisceglie) . . . . .	31461	<i>Mola di Bari</i> (Mola di Bari) . . . . .	14490
<i>Bitetto</i> (Bitetto) . . . . .	6647	<i>Molfetta</i> (Molfetta). . . . .	40641
<i>Bitonto</i> (Bitonto). . . . .	30652	<i>Monopoli</i> (Monopoli, Polignano a Mare) . . . . .	32185
<i>Canneto di Bari</i> (Canneto di Bari, Loseto, Montrone, San Nicandro di Bari, Valenzano) . . . . .	21704	<i>Noci</i> (Alberobello, Noci) . . . . .	19980
<i>Canosa di Puglia</i> (Canosa di Puglia) . . . . .	24230	<i>Palo del Colle</i> (Palo del Colle) . . . . .	12788
<i>Capurso</i> (Capurso, Carbonara di Bari, Ceglie del Campo, Cellammare, Triggiano) . . . . .	27284	<i>Putignano</i> (Putignano) . . . . .	13997
<i>Casamassima</i> (Casamassima) . . . . .	8489	<i>Rutigliano</i> (Noicattaro, Rutigliano) . . . . .	18030
<i>Cassano delle Murge</i> (Cassano delle Murge) . . . . .	6012	<i>Ruvo di Puglia</i> (Ruvo di Puglia). . . . .	23975
<i>Castellana</i> (Castellana) . . . . .	11400	<i>Santeramo in Colle</i> (Santeramo in Colle). . . . .	13610
<i>Conversano</i> (Conversano) . . . . .	13673	<i>Spinazzola</i> (Spinazzola) . . . . .	11532
<i>Corato</i> (Corato) . . . . .	41739	<i>Terlizzi</i> (Terlizzi) . . . . .	23394
<i>Fasano</i> (Fasano). . . . .	17012	<i>Trani</i> (Trani) . . . . .	32059
<i>Gioja dal Colle</i> (Gioja dal Colle) . . . . .	21851	<i>Turi</i> (San Michele di Bari, Turi) . . . . .	13237
		TOTALE DELLA PROVINCIA . . . . .	837683

TAV. II — POPOLAZIONE DEI MANDAMENTI AMMINISTRATIVI.

Belluno-Benevento-Bergamo.

Censimento 1901.

MANDAMENTI E COMUNI CHE LI COSTITUISCONO	POPOLAZIONE residente (legale)	MANDAMENTI E COMUNI CHE LI COSTITUISCONO	POPOLAZIONE residente (legale)
---	-----------------------------------	---	-----------------------------------

PROVINCIA DI BELLUNO.

<i>Agordo</i> (Agordo, Alleghe, Cencenighe, Falcade, Forno di Canale, Gosaldo, La Valle, Rivamonte, Rocca Pietore, San Tommaso, Taibon, Vallada, Voltago) . . . . .	28953	<i>Longarone</i> (Castello Lavazzo, Forno di Zoldo, Longarone, Soverzene, Zoldo Alto) . . . . .	13555
<i>Auronzo</i> (Auronzo, Lorenzago, Lozzo Cadore, Vigo) . . . . .	9510	<i>Mel</i> (Lentiai, Mel, Trichiana) . . . . .	14202
<i>Belluno</i> (Belluno, Chies d'Alpago, Farra d'Alpago, Limana, Pieve d'Alpago, Ponte nell'Alpi, Puos d'Alpago, Sedico, Sospirolo, Tambre d'Alpago) . . . . .	46686	<i>Pieve di Cadore</i> (Borca, Calalzo, Cibiana, Domegge, Ospitale, Perarolo, Pieve di Cadore, San Vito di Cadore, Selva Bellunese, Valle di Cadore, Vodo, Zoppè) . . . . .	21754
<i>Feltre</i> (Alano di Piave, Cesio Maggiore, Feltre, Pedavena, Quero, San Gregorio nelle Alpi, Santa Giustina, Seren, Vas) . . . . .	43376	<i>Santo Stefano di Cadore</i> (Comelico Superiore, Danta, San Nicolò di Comelico, San Pietro Cadore, Santo Stefano di Cadore, Sappada) . . . . .	19282
<i>Fonzaso</i> (Arsiè, Fonzaso, Lamon, Sovramonte) . . . . .	24285	TOTATE DELLA PROVINCIA . . . . .	214603

PROVINCIA DI BENEVENTO.

<i>Airola</i> (Airola, Arpaja, Bucciano, Forchia, Mojano, Paolisi) . . . . .	13877	<i>Pescolamazza</i> (Fragneto l'Abate, Fragneto Monforte, Pago Veiano, Pescolamazza, Pietra Elcina) . . . . .	14047
<i>Baselice</i> (Baselice, Fojano di Val Fortore) . . . . .	5783	<i>Ponte Landolfo</i> (Campolattaro, Casalduni, Ponte Landolfo, San Lupo) . . . . .	12831
<i>Benevento</i> (Arpaise, Benevento, Ceppaloni, San Leucio, Sant'Angelo a Cupolo) . . . . .	37130	<i>San Bartolomeo in Galdo</i> (San Bartolomeo in Galdo) . . . . .	8751
<i>Castelfranco in Miscano</i> (Castelfranco in Miscano, Ginestra de' Schiavoni, Montefalcone di Val Fortore) . . . . .	8844	<i>San Giorgio la Molara</i> (Molinara, San Giorgio la Molara, San Marco dei Cavoti) . . . . .	14075
<i>Cerreto Sannita</i> (Cerreto Sannita, Faicchio, San Lorenzo) . . . . .	12019	<i>San Giorgio la Montagna</i> (San Giorgio la Montagna, San Martino Sannita, San Nazzaro e Calvi, San Nicola Manfredi) . . . . .	10991
<i>Colle Sannita</i> (Castelvetere in Val Fortore, Circello, Colle Sannita, Reino) . . . . .	14305	<i>Santa Croce del Sannio</i> (Castelpagano, Cercemaggiore, Santa Croce del Sannio) . . . . .	12230
<i>Cusano Mutri</i> (Cusano Mutri, Pietraroja) . . . . .	6935	<i>San'Agata de'Goti</i> (Durazzano, Limatola, San'Agata de'Goti) . . . . .	13012
<i>Guardia Sanframondi</i> (Amorosi, Castelvenere, Guardia Sanframondi, San Lorenzo Maggiore, San Salvatore Telesino) . . . . .	14870	<i>Solopaca</i> (Frasso Telesino, Melizzano, Solopaca) . . . . .	13224
<i>Montesarchio</i> (Apollosa, Bonea, Montesarchio, Pannarano) . . . . .	13693	<i>Vitulano</i> (Campoli del Monte Taburno, Castelpoto, Cautano, Foglianise, Paupisi, Tocco Gaudio, Torrecuso, Vitulano) . . . . .	16421
<i>Morcone</i> (Morcone, Sassinoro) . . . . .	10252	TOTALE DELLA PROVINCIA . . . . .	265367
<i>Paduli</i> (Apice, Buonalbergo, Paduli) . . . . .	12072		

PROVINCIA DI BERGAMO.

<i>Almenno San Salvatore</i> (Almenno San Bartolomeo, Almenno San Salvatore, Barzana, Bedulita, Berbenno, Brumano, Capizzone, Cepino, Clanezzo, Corna, Costa di Valle Imagna, Fuiplano Valle Imagna, Locatello, Mazzoleni e Falghera, Palazzago, Roncola, Rota Dentro, Rota Fuori, Selino, Strozza, Valsecca, Villa d'Almè) . . . . .	22901	<i>Alzano Maggiore</i> (Albino, Alzano di Sopra, Alzano Maggiore, Aviatico, Bondo Petello, Desenzano al Serio, Nembro, Nese, Pradalunga, Selvino, Vall'Alta) . . . . .	22931
		<i>Bergamo 1°</i> (Bergamo (in parte) cioè: città alta, parte del Borgo Broseta, Borgo Canale e Valverde) . . . . .	10705

TAV. II — POPOLAZIONE DEI MANDAMENTI AMMINISTRATIVI.

Censimento 1901.

Bergamo-Bologna.

MANDAMENTI E COMUNI CHE LI COSTITUISCONO	POPOLAZIONE residente (legale)	MANDAMENTI E COMUNI CHE LI COSTITUISCONO	POPOLAZIONE residente (legale)
<i>Bergamo 2°</i> (Bergamo in parte, cioè città piana e parte del Borgo Broseta, Borgo Cologna, Borgo Osio, Borgo Palazzo, Borgo San Bernardino, Santa Caterina, e Santa Maria delle Grazie) . . . . .	36156	masco, Madone, Mapello, Marne, Medolago, Ponte San Pietro, Presezzo, San Gervasio d'Adda, Solza, Sotto il Monte, Suisio, Terno d'Isola) . . . . .	32669
<i>*Bergamo 3°</i> (Albegno, Almè, Azzano San Paolo, Bruntino, Colognola del Piano, Curnasco, Curno, Gorle, Grumello del Piano, Lallio, Mozzo, Orio al Serio, Ossanesga, Paladina, Pedrengo, Pontenica, Ranica, Redona, Rosciate, Scano al Brembo, Scanzo, Seriate, Sforzatica, Sombreno, Sorisole, Stezzano, Torre Boldone, Treviolo, Valtesse, Villa di Serio) . . . . .	37523	<i>Romano di Lombardia</i> (Antegnate, Barbata, Bariano, Calcio, Covo, Fara Olivana, Fontanella, Isso, Morengo, Mozzaniga, Pumenengo, Romano di Lombardia, Torre Pallavicina) . . . . .	27269
<i>Caprino Bergamasco</i> (Calozio, Caprino Bergamasco, Carrenno, Cisano Bergamasco, Corte, Erve, Lorentino, Monte Marengo, Pontida, Rossino, Sant'Antonio d'Adda, Torre de' Busi, Vercurago, Villa d'Adda) . . . . .	19033	<i>Sarnico</i> (Adrara San Martino, Adrara San Rocco, Calepio, Credaro, Foresto Sparso, Gandosso, Grumello del Monte, Parzanica, Predore, Sarnico, Tagliuno, Tavernola Bergamasca, Telgate, Viadanica, Vigolo, Villongo San Filastro, Villongo Sant'Alessandro) . . . . .	23269
<i>Clusone</i> (Ardesio, Bondione, Castione della Presolana, Cerete, Clusone, Fino del Monte, Fiumenero, Gandelino, Gorno, Gromo, Lizzola, Oltressenda Alta, Oltressenda Bassa, Oneta, Onore, Parre, Piario, Ponte di Nossa, Premolo, Rovetta, Songavazzo, Valgoglio) . . . . .	26317	<i>Treviglio</i> (Arsago, Brignano Gera d'Adda, Calvenzano, Canonica d'Adda, Caravaggio, Casirate d'Adda, Castel Rozzone, Fara d'Adda, Fornovo di San Giovanni, Misano di Gera d'Adda, Pagazzano, Pontirolo Nuovo, Treviglio) . . . . .	44337
<i>Gandino</i> (Barzizza, Casnigo, Cazzano Sant'Andrea, Cene, Colzate, Fiorano al Serio, Gandino, Gazzaniga, Lefte, Orezza, Peja, Vertova) . . . . .	23194	<i>Trescore Balneario</i> (Albano Sant'Alessandro, Bagnatico, Berzo San Fermo, Bolgare, Borgo di Terzo, Brusaporto, Carobbio, Cenate di Sopra, Genate di Sotto, Chiuduno, Costa di Mezzate, Entratico, Gaverina, Gorlago, Grone, Luzzana, Molini di Colognola, Mologno, Monticelli Borgogna, San Paolo d'Argon, Santo Stefano del Monte degli Angeli, Torre de' Roveri, Trescore Balneario, Vigano San Martino, Zandobbio) . . . . .	23276
<i>Lovere</i> (Bianzano, Bossico, Castro, Costa Volpino, Endine, Esmate, Fonteno, Lovere, Monasterolo del Castello, Pian Gajano, Pianico, Ranzanico, Riva di Solto, Rogno, Sellere, Solto, Sovere, Spinone, Zorzino) . . . . .	18301	<i>Verdello</i> (Arcene, Boltiere, Ciserano, Cologno al Serio, Comun Nuovo, Grassobbio, Levate, Lurano, Mariano al Brembo, Osio Sopra, Osio Sotto, Pognano, Sabbio Bergamasco, Spirano, Urganò, Verdellino, Verdello, Zaica) . . . . .	20217
<i>Martinengo</i> (Calcinato, Cavernago, Cividate al Piano, Cortenuova, Ghisalba, Martinengo, Mornico al Serio, Palosco) . . . . .	18466	<i>Vilminore</i> (Azzone, Collere, Oltrepovo, Schilpario, Vilminore) . . . . .	5241
<i>Piazza Brembana</i> (Averara, Baresi, Bordogna, Branzi, Camerata Cornello, Carona, Cassiglio, Cusio, Fondra, Foppolo, Lenna, Mezzoldo, Mojo di Calvi, Olmo al Brembo, Ornica, Piazza Brembana, Piazzatorre, Piazzolo, Roncobbello, Santa Brigida, Trabuchello, Valleve, Valnegra, Valtorta) . . . . .	11800	<i>Zogno</i> (Blello, Bracca, Brembilla, Cornalba, Costa di Serina, Dossena, Endenna, Frerola, Fuipiano al Brembo, Gerosa, Grumello dei Zanchi, Oltre il Colle, Piazzo Alto, Piazzo Basso, Poscante, Rigosa, San Gallo, San Giovanni Bianco, San Pellegrino, San Pietro d'Orzio, Sedrina, Serina, Somendenna, Spino al Brembo, Stabello, Taleggio, Vedeseta, Zogno) . . . . .	23894
<i>Ponte San Pietro</i> (Ambivere, Bonate di Sopra, Bonate di Sotto, Bottanuco, Brembate di Sopra, Brembate di Sotto, Calusco d'Adda, Capriate d'Adda, Carvico, Chignolo d'Isola, Filago, Grignano, Locate Berga-		TOTALE DELLA PROVINCIA . . . . .	467549

PROVINCIA DI BOLOGNA.

<i>Bagni della Porretta</i> (Bagni della Porretta, Castel di Casio, Gaggio Montano, Granaglione, Lizzano in Belvedere) . . . . .	23139	<i>Bologna 2°</i> (Bologna in parte (settenntrione - Sez. di Porta San Felice, colle frazioni dell'Arcoveggio e di Bertalia), Borgo Panigale, Calderara di Reno, Zola Predosa) . . . . .	53975
<i>Bazzano</i> (Bazzano, Castello di Serravalle, Crespellano, Monte San Pietro, Monteveglio, Savigno) . . . . .	25425	<i>Bologna 3°</i> (Bologna in parte (ponente - Sez. di Porta San Mammolo, colla frazione di San Giuseppe), Casalecchio di Reno, Praduro e Sasso) . . . . .	49159
<i>Bologna 1°</i> (Bologna in parte (levante - Sez. di Porta Maggiore colle frazioni degli Alemanni e di Sant'Egidio), Castenaso, San Lazzaro di Savena) . . . . .	52759	<i>Bologna 4°</i> (Bologna in parte (mezzogiorno - Sez. fra Porta Maggiore e Porta San Mammolo, colla frazione di San Ruffillo), Ozzano dell'Emilia, Pianoro) . . . . .	43364

TAV. II — POPOLAZIONE DEI MANDAMENTI AMMINISTRATIVI.

Bologna-Brescia.

Censimento 1901.

MANDAMENTI E COMUNI CHE LI COSTITUISCONO	POPOLAZIONE residente (legale)	MANDAMENTI E COMUNI CHE LI COSTITUISCONO	POPOLAZIONE residente (legale)
<i>Budrio</i> (Budrio, Molinella) . . . . .	29158	<i>Lojano</i> (Lojano, Monghidoro, Monterenzio, Monzuno) . .	20346
<i>Castelfranco dell'Emilia</i> (Castelfranco dell'Emilia) . . .	13484	<i>Medicina</i> (Castel Guelfo di Bologna, Medicina) . . . . .	15707
<i>Castel Maggiore</i> (Bentivoglio, Castel Maggiore, Granarolo dell'Emilia) . . . . .	14035	<i>Minerbio</i> (Baricella, Malalbergo, Minerbio) . . . . .	18340
<i>Castel San Pietro dell'Emilia</i> (Casal Fiumanese, Castel San Pietro dell'Emilia) . . . . .	17568	<i>San Giorgio di Piano</i> (Argelato, Castello d'Argile, Galliera, San Giorgio di Piano, San Pietro in Casale) .	26340
<i>Castiglione de' Pepoli</i> (Camugnano, Castiglione de' Pepoli, Piano del Voglio). . . . .	18104	<i>San Giovanni in Persiceto</i> (Anzola dell'Emilia, Sala Bolognese, San Giovanni in Persiceto) . . . . .	24093
<i>Crevalcore</i> (Crevalcore, Sant'Agata Bolognese) . . . . .	15523	<i>Vergato</i> (Castel d'Ajano, Grizzana, Marzabotto, Vergato)	20506
<i>Imola</i> (Castel del Rio, Dozza, Fontana Elice, Imola, Morzano, Tossignano) . . . . .	48087	TOTALE DELLA PROVINCIA . . . . .	529612

PROVINCIA DI BRESCIA.

<i>Adro</i> (Adro, Borgonato, Bornato, Calino, Capriolo, Cazzago San Martino, Clusane sul Lago, Colombaro, Erbusco, Nigoline, Paratico, Passirano, Timoline, Torbiato) . . . . .	21266	<i>Lonato</i> (Bedizzole, Calvagese, Carzago, Desenzano sul Lago, Lonato, Moniga, Padenghe, Pozzolengo, Rivoltella, Sermione) . . . . .	25683
<i>Bagnolo Mella</i> (Azzano Mella, Bagnolo Mella, Barbariga, Brandico, Capriano del Colle, Castel Mella, Corticelle Pieve, Dello, Flerò, Frontignano, Ghedi, Longhena, Mairano, Montirone, Poncarale, Quinzanello).	25207	<i>Montichiari</i> (Acquafredda, Calcinato, Calvisano, Carpenedolo, Isorella, Montichiari, Remedello Sopra, Remedello Sotto, Visano) . . . . .	28857
<i>Bagolino</i> (Bagolino) . . . . .	4570	<i>Orzinuovi</i> (Acqualunga, Barco, Borgo San Giacomo, Cremerzano, Farfengo, Gerolanuova, Ludriano, Oriano, Orzinuovi, Orzivecchi, Padernello, Pedernagna, Pompiano, Roccafranca, Scarpizzolo, Villachiarà) . . . .	24250
<i>Bovegno</i> (Bovegno, Brozzo, Cimmo, Collio, Irma, Lodrino, Marmentino, Pezzaze, Pezzoro) . . . . .	10609	<i>Ospitaletto</i> (Berlingo, Camignone, Castegnato, Cizzago, Comezzano, Corzano, Cossirano, Lograto, Maclodio, Ome, Ospitaletto, Paderno Franciacorta, Rodengo, Sajano, Torbole Casaglio, Travagliato, Trezzano . .	25340
<i>Breno</i> (Berzo Inferiore, Bienno, Borno, Braone, Breno, Capo di Ponte, Cerveno, Ceto, Cimbergo, Cividate Camuno, Erbanno, Esine, Losine, Lozio, Malegno, Niardo, Ono San Pietro, Ossimo, Paspardo, Presine)	23730	<i>Pisogne</i> (Anfurro, Angolo, Artogne, Darfo, Gianico, Gorzona, Mazzunno, Piano Camuno, Pisogne, Terzano).	14368
<i>Brescia 1°</i> (Brescia) (in parte) . . . . .	27431	<i>Preseglie</i> (Agnosine, Barghe, Bione, Odolo, Preseglie, Provaglio Sopra, Provaglio Sotto, Sabbio Chiese) . .	7894
<i>Brescia 2°</i> (Brescia) (in parte) . . . . .	16780	<i>Rezzato</i> (Borgosatollo, Botticino Mattina, Botticino Sera, Cajonvico, Castenedolo, Cilverghe, Mazzano, Nuvolento, Nuvolera, Rezzato, Serle, Virle Trépointi) . .	21631
<i>Brescia 3°</i> (Bovezzo, Brescia (in parte), Brione, Caino, Cellatica, Collebeate, Concesio, Gussago, Nave, Roncadelle, Sant'Eufemia della Fonte, San Vigilio, San Zeno Naviglio) . . . . .	47637	<i>Rovato</i> (Coccaglio, Cologne, Palazzolo sull'Oglio, Rovato)	20797
<i>Chiari</i> (Castelcovati, Castrezzato, Chiari, Pontoglio, Rudiano, Urago d'Oglio). . . . .	21692	<i>Salò</i> (Caccavero, Castrezzone, Degagna, Gardone Riviera, Gavardo, Gogione Sopra, Gogione Sotto, Mainerba, Moscoline, Paitone, Polpenazze, Portese, Prandaglio, Puegnago, Raffa, Salò, San Felice di Scovolo, Sojano del Lago, Sopraponte, Soprazoeco, Vallio, Villanova sul Clisi, Vobarno, Volciano) . . . . .	29799
<i>Edolo</i> (Berzo Demo, Cevo, Cortenedolo, Corteno, Edolo, Grevo, Incudine, Loveno Grumello, Malonno, Monno, Mù, Paisco, Pontagna, Ponte di Legno, Santicolo, Savio, Sello, Sonico, Temù, Vezza d'Oglio, Villa d'Allegno, Vione) . . . . .	24439	<i>Verolanuova</i> (Alfianello, Bassano Bresciano, Cadignano, Cignano, Faverzano, Milzano, Offlaga, Ponteviso, Quinzano d'Oglio, San Gervasio Bresciano, Seniga, Verolanuova, Verolavecchia) . . . . .	34475
<i>Gardone Val Trompia</i> (Carcina, Gardone Val Trompia, Inzino, Lumezzane Pieve, Lumezzane Sant'Apollonio, Magno sopra Inzino, Marcheno, Polaveno, Sarezzeo, Villa Cogozzo) . . . . .	16278	<i>Vestone</i> (Alone, Anfo, Avenone, Bel Prato, Casto, Comero, Hano, Idro, Lavenone, Levranghe, Livemmo, Mura, Navono, Nozza, Ono Degno, Presegno, Treviso Bresciano, Vestone) . . . . .	11062
<i>Gargnano</i> (Gargnano, Limone San Giovanni, Maderno, Tignale, Toscolano, Tremosine) . . . . .	12974	TOTALE DELLA PROVINCIA . . . . .	541765
<i>Iseo</i> (Iseo, Marone, Monticello Brusati, Peschiera Maraglio, Pilzone, Provaglio d'Iseo, Provezze, Sale Marasino, Siviano, Sulzano, Vello, Zone) . . . . .	14742		
<i>Leno</i> (Cigole, Fiesse, Gambara, Gottolengo, Leno, Mainerbio, Milzanello, Pavone del Mella, Porzano, Pralboino) . . . . .	27254		

TAV. II — POPOLAZIONE DEI MANDAMENTI AMMINISTRATIVI.

Censimento 1901.

Cagliari.

MANDAMENTI E COMUNI CHE LI COSTITUISCONO	POPOLAZIONE residente (legale)	MANDAMENTI E COMUNI CHE LI COSTITUISCONO	POPOLAZIONE residente (legale)
---	-----------------------------------	---	-----------------------------------

PROVINCIA DI CAGLIARI.

<i>Ales</i> (Ales, Bannari d'Usellus, Curcuris, Escovedu, Figu, Gonnosnò, Morgongiori, Ollastra Usellus, Pau, Usellus, Zeppara) . . . . .	6211	<i>Mandas</i> (Donigala Siurgus, Gesico, Goni, Mandas, Seurgus) . . . . .	5026
<i>Aritzo</i> (Aritzo, Belvi, Gadoni, Meana Sardo) . . . . .	5845	<i>Milis</i> (Bauladu, Milis, Narbolia, San Vero Milis, Seneghe, Tramatzza) . . . . .	8652
<i>Baressa</i> (Baradili, Baressa, Genuri, Gonnoscodina, Setzu, Simala, Sini, Turri) . . . . .	3794	<i>Mogoro</i> (Gonnostramatza, Masullas, Mogoro, Pompu, Siris) . . . . .	5153
<i>Barumini</i> (Barumini, Gesturi, Las Plassas, Tuili, Villanovafranca) . . . . .	5455	<i>Monastir</i> (Monastir, Santo Sperato, Ussana, Villasor) . . . . .	6836
<i>Bosa</i> (Bosa, Montresta) . . . . .	7753	<i>Muravera</i> (Muravera, San Vito, Villaputzza) . . . . .	10162
<i>Busachi</i> (Ardauli, Bidoni, Busachi, Neoneli, Nughedu Santa Vittoria, Sorradile, Ula Tirso) . . . . .	7964	<i>Nuraminis</i> (Nuraminis, Samatzai, Serrenti) . . . . .	5626
<i>Cabras</i> (Baratili San Pietro, Cabras, Nurachi, Riola, Solanas, Zeddiani) . . . . .	8298	<i>Nurri</i> (Nurri, Orroli, Villanova Tulo) . . . . .	5835
<i>Cagliari</i> 1° (Cagliari in parte, cioè Sez. Castello, Stampac e Sant'Avendrace) . . . . .	24564	<i>Oristano</i> (Donigala Fenughedu, Nuraxinieddu, Oristano, Palmas Arborea, Santa Giusta) . . . . .	9560
<i>Cagliari</i> 2° (Cagliari in parte, cioè Sez. Marina, Villanova e San Bartolomeo) . . . . .	28493	<i>Pula</i> (Capoteira, Pula, San Pietro Pula, Sarroch) . . . . .	5269
<i>Carloforte</i> . . . . .	7693	<i>Quarto Sant'Elena</i> (Quarto Sant'Elena, Quartuccio, Villasilimus) . . . . .	12035
<i>Cuglieri</i> (Cuglieri, Scano Montiferro, Sennariolo) . . . . .	8124	<i>San Gavino Monreale</i> (Pabillonis, San Gavino Monreale, Sardara) . . . . .	7814
<i>Decimomannu</i> (Assemini, Decimomannu, Decimoputzza, Elmas, Uta, Villaspeciosa) . . . . .	8084	<i>Sanluri</i> (Furtei, Sanluri, Segariu, Villamar) . . . . .	8168
<i>Flumini Maggiore</i> . . . . .	9647	<i>San Nicolò Gerrei</i> (Armungia, Ballao, San Nicolò Gerrei, Silius, Villasalto) . . . . .	6690
<i>Fordongianus</i> (Allai, Fordongianus, Samugheo, Villanova Truschedu) . . . . .	5032	<i>San Pantaleo</i> (Donori, San Pantaleo, Serdiana, Siccì San Biagio, Soleminis) . . . . .	5163
<i>Ghilarza</i> (Abbassanta, Domus Novas Canales, Ghilarza, Norbello, Paulilatino, Soddi) . . . . .	8717	<i>Santadi</i> (Narcao, Santadi, Serbariu, Tratalias, Villarios Masainas) . . . . .	12856
<i>Guasila</i> (Barrali, Guamaggiore, Guasila, Ortacesus, Pimentel) . . . . .	3875	<i>Sant'Antioco</i> (Calasetta, Palmas Suergiu, Sant'Antioco) . . . . .	7058
<i>Guspini</i> (Arbus, Guspini) . . . . .	13419	<i>Santu Lussurgiu</i> (Bonarcado, Santu Lussurgiu) . . . . .	6413
<i>Iglesias</i> (Domusnovas, Gonnese, Iglesias, Musei, Portoscuso) . . . . .	29459	<i>Sedilo</i> (Aidomaggiore, Boroneddu, Dualchi, Noragugume, Sedilo, Tadasuni, Zuri) . . . . .	5971
<i>Isili</i> (Escolca, Gergei, Isili, Serri) . . . . .	5436	<i>Selargius</i> (Monserrato, Pirri, Selargius, Sestu) . . . . .	14246
<i>Jerzu</i> (Gairo Nuovo, Jerzu, Osini, Perdasdefogu, Tertenia, Ulassai) . . . . .	11497	<i>Senis</i> (Assolo, Asuni, Mogorella, Nureci, Ruinas, Sant'Antonio Ruinas, Senis) . . . . .	4835
<i>Laconi</i> (Genoni, Laconi, Nuragus, Nurallao) . . . . .	5392	<i>Senorbì</i> (Arixi, San Basilio, Sant'Andrea Frius, Selegas, Senorbì, Sisini, Suelli) . . . . .	5893
<i>Lanusei</i> (Arzana, Ilbono, Lanusei, Loceri, Villagrande Strisaili) . . . . .	10480	<i>Serramanna</i> (Samassi, Serramanna) . . . . .	6051
<i>Lunamatrona</i> (Collinas, Lunamatrona, Pauli Arbarei, Siddi, Ussaramanna, Villanovaforru) . . . . .	4419	<i>Seui</i> (Escalaplano, Esterzili, Sadali, Seui, Seulo, Ussassai) . . . . .	8190
<i>Macomer</i> (Birori, Borore, Bortigali, Macomer) . . . . .	9212	<i>Siliqua</i> (Siliqua, Vallermosa, Villamassargia) . . . . .	5644
		<i>Simaxis</i> (Ollastra Simaxis, San Vero Congius, Siamanna, Siapiaccia, Sili, Simaxis, Villa Urbana) . . . . .	4076

TAV. II — POPOLAZIONE DEI MANDAMENTI AMMINISTRATIVI.

Cagliari-Caltanissetta-Campobasso.

Censimento 1901.

MANDAMENTI E COMUNI CHE LI COSTITUISCONO	POPOLAZIONE residente (legale)	MANDAMENTI E COMUNI CHE LI COSTITUISCONO	POPOLAZIONE residente (legale)
<i>Sinnai</i> (Burcei, Maracalagonis, Settimo San Pietro, Sinnai) . . . . .	8637	<i>Tonara</i> (Austis, Desulo, Teti, Tiana, Tonara) . . . . .	7927
<i>Solorussa</i> (Massama, Siamaggiore, Solorussa, Zerfaliu) . . . . .	3278	<i>Tresnuraghes</i> (Flussio, Magomadas, Modolo, Sagama, Sindia, Suni, Tinnura, Tresnuraghes) . . . . .	8542
<i>Sorgono</i> (Atzara, Ortueri, Sorgono) . . . . .	5209	<i>Tortolò</i> (Bari Sardo, Baunei, Girasole, Lotzorai, Talana, Triei, Tortoli, Urzulei) . . . . .	8500
<i>Terralba</i> (Marrubiu, San Nicolò d'Arcidano, Terralba, Uras) . . . . .	8488	<i>Villacidro</i> (Gonnos Fanadiga, Villacidro) . . . . .	9641
<i>Teulada</i> (Domus de Maria, Teulada) . . . . .	4160	TOTALE DELLA PROVINCIA . . . . .	486767

PROVINCIA DI CALTANISSETTA.

<i>Aidone</i> (Aidone) . . . . .	8535	<i>Riesi</i> (Riesi) . . . . .	14977
<i>Barrafranca</i> (Barrafranca) . . . . .	11063	<i>San Cataldo</i> (San Cataldo) . . . . .	18090
<i>Butera</i> (Butera) . . . . .	6955	<i>Santa Caterina Villarmosa</i> (Resuttano, Santa Caterina Villarmosa) . . . . .	13172
<i>Calascibetta</i> (Calascibetta) . . . . .	9117	<i>Serradifalco</i> (Montedoro, Serradifalco) . . . . .	14627
<i>Caltanissetta</i> (Caltanissetta) . . . . .	43023	<i>Sommatino</i> (Delia, Sommatino) . . . . .	12222
<i>Castrogiovanni</i> (Castrogiovanni) . . . . .	26081	<i>Terranova di Sicilia</i> (Terranova di Sicilia) . . . . .	22019
<i>Mazzarino</i> (Mazzarino) . . . . .	16463	<i>Valguarnera Caropepe</i> (Valguarnera Caropepe) . . . . .	14051
<i>Mussomeli</i> (Acquaviva Platani, Campofranco, Mussomeli, Sutura) . . . . .	23057	<i>Villalba</i> (Marianopoli, Vallelunga Pratameno, Villalba) . . . . .	11685
<i>Niscemi</i> (Niscemi) . . . . .	14748	<i>Villarosa</i> (Villarosa) . . . . .	12415
<i>Piazza Armerina</i> (Piazza Armerina) . . . . .	24119	TOTALE DELLA PROVINCIA . . . . .	329449
<i>Pietraperzia</i> (Pietraperzia) . . . . .	13025		

PROVINCIA DI CAMPOBASSO.

<i>Agnone</i> (Agnone, Belmonte del Sannio, Caccavone, Castel Verrino, Pietrabbondante) . . . . .	17631	<i>Carpinone</i> (Carpinone, Castelpetroso, Pesche, Pettoranello di Molise, Sessano) . . . . .	11483
<i>Baranello</i> (con sede a Vinchiaturò) (Baranello, Busso, Colle d'Anchise, Spinete, Vinchiaturò) . . . . .	14261	<i>Casacalenda</i> (Casacalenda, Morrone del Sannio, Proviidenti, Ripabottoni) . . . . .	16484
<i>Bojano</i> (Bojano, Campochiaro, Guardiaregia, San Massimo, San Polo Matese) . . . . .	13725	<i>Castellone al Volturno</i> (Castellone al Volturno, Cerro al Volturno, Colli al Volturno, Pizzone, Rocchetta al Volturno, San Vincenzo a Volturno, Scapoli) . . . . .	12004
<i>Bonefro</i> (Bonefro, Colletorto, San Giuliano di Puglia) . . . . .	10977	<i>Castropignano</i> (Casalciprano, Castropignano, Fossalto, Limosano, Molise, Sant'Angelo Limosano, Torella del Sannio) . . . . .	14337
<i>Campobasso</i> (Campobasso, Ferrazzano, Mirabello Sannitico, Oratino) . . . . .	22295	<i>Civita Campomariano</i> (Castelbottaccio, Castelmauro, Civita Campomariano, Guardialfiera, Lucito, Lupara) . . . . .	17116
<i>Cantalupo del Sannio</i> (Cantalupo del Sannio, Castelpizzuto, Macchiagodena, Roccamandolfi, Sant'Angelo in Grotte) . . . . .	13438	<i>Forlì del Sannio</i> (Acquaviva d'Isernia, Forlì del Sannio, Montenero Valcocchiara, Rionero Sannitico, Roccasicura) . . . . .	9627
<i>Capracotta</i> (Capracotta, Castel del Giudice, Pescopennataro, San Pietro Avellana, Sant'Angelo del Pesco) . . . . .	11316	<i>Frosolone</i> (Civitanova del Sannio, Duronia, Frosolone, Sant'Elena Sannita) . . . . .	13255
<i>Carovilli</i> (Carovilli, Chiauci, Pescolanciano, Vastogirardi) . . . . .	9091	<i>Guglionesi</i> (Guglionesi, Montecilfone, Portocannone) . . . . .	12408

TAV. II — POPOLAZIONE DEI MANDAMENTI AMMINISTRATIVI.

Censimento 1901.

Campobasso-Caserta.

MANDAMENTI E COMUNI CHE LI COSTITUISCONO	POPOLAZIONE residente (legale)	MANDAMENTI E COMUNI CHE LI COSTITUISCONO	POPOLAZIONE residente (legale)
<i>Jelsi</i> (Campodipietra, Gildone, Jelsi) . . . . .	8199	<i>Santa Croce di Magliano</i> (Montelongo, Rotello, Santa Croce di Magliano) . . . . .	9178
<i>Isernia</i> (Fornelli, Isernia, Longano, Macchia d'Isernia, Miranda, Monteroduni, Sant'Agapito) . . . . .	19376	<i>Sant'Elia a Pianisi</i> (Macchia Valfortore, Monacilioni, Pietracatella, Sant'Elia a Pianisi). . . . .	12577
<i>Larino</i> (Larino, Montorio nei Frentani, San Martino in Pensilis, Ururi) . . . . .	18490	<i>Sepino</i> (Cercepiccola, San Giuliano del Sannio, Sepino)	9617
<i>Montagano</i> (Castellino del Biferno, Montagano, Petrella Tifernina, Ripalimosano) . . . . .	11296	<i>Termoli</i> (Campomarino, San Giacomo degli Schiavoni, Termoli) . . . . .	7850
<i>Montefalcone nel Sannio</i> (Montefalcone nel Sannio, Roccavivara, San Felice Slavo) . . . . .	7639	<i>Trivento</i> (Bagnoli del Trigno, Pietracupa, Salcito, San Biase, Trivento) . . . . .	14984
<i>Palata</i> (Acquaviva Collecroce, Montenero di Bisaccia, Palata, Ripalta sul Trigno, Tavenna) . . . . .	16001	<i>Venafro</i> (Filignano, Montaquila, Pozzilli, Sesto Campano, Venafro) . . . . .	13408
<i>Riccia</i> (Gambatesa, Riccia, Tufara) . . . . .	14233		
<i>S. Giovanni in Galdo</i> (Campolieto, Matrice, San Giovanni in Galdo, Toro). . . . .	8224		
		TOTALE DELLA PROVINCIA . . .	390873

PROVINCIA DI CASERTA.

<i>Acerra</i> . . . . .	16397	<i>Esperia</i> (Ausonia, Castelnuovo Parano, Coreno Ausonio, Esperia, San Giorgio a Liri, Sant'Andrea di Vallefredda, Sant'Apollinare) . . . . .	20973
<i>Alvito</i> (Alvito, San Donato Val di Comino, Settefrati, Vicalvi). . . . .	17667	<i>Fondi</i> (Campodimele, Fondi, Itri, Lenola, Monte San Biagio, Sperlonga) . . . . .	24452
<i>Arce</i> (Arce, Fontana Liri, Rocca d'Arce) . . . . .	14591	<i>Formicola</i> (Castel di Sasso, Formicola, Liberi di Formicola, Pontelatone) . . . . .	7086
<i>Arienzo</i> (Arienzo, San Felice a Canello, Santa Maria a Vico) . . . . .	18409	<i>Gaeta</i> (Castellonorato, Elena, Formia, Gaeta, Maranola) .	28200
<i>Arpino</i> (Arpino, Casalvieri, Fontechiari, Santo Padre) .	20162	<i>Maddaloni</i> (Cervino, Maddaloni, Valle di Maddaloni) . .	26381
<i>Atina</i> (Atina, Belmonte Castello, Casalattico, Picinisco, Villa Latina) . . . . .	11424	<i>Marcianise</i> (Capodrise, Macerata di Marcianise, Marcianise, Portico di Caserta, Recale, San Marco Evangelista, San Nicola la Strada) . . . . .	31388
<i>Aversa</i> (Aversa, Carinaro, Casaluce, Lusciano e Ducenta, Teverola). . . . .	34753	<i>Marigliano</i> (Brusciano, Castello di Cisterna, Mariglianella, Marigliano, San Vitaliano, Scisciano) . . . . .	25473
<i>Cajazzo</i> (Alvignano, Cajazzo, Castello di Campagnano, Dragoni, Piana di Cajazzo, Ruviano) . . . . .	17814	<i>Mignano</i> (Galluccio, Mignano, Presenzano, Rocca d'Evandro, San Pietro Infine). . . . .	13004
<i>Capriati a Volturno</i> (Capriati a Volturno, Ciorlano, Fontegreca, Gallo, Letino, Prata Sannita). . . . .	9381	<i>Minturno</i> (Castelforte, Minturno, Santi Cosmo e Damiano, Spigno Saturnio) . . . . .	20850
<i>Capua</i> (Bellona, Canello ed Arnone, Capua, Castel Volturno, Grazzanise, San Tammaro) . . . . .	26275	<i>Nola</i> (Casamarciano, Cimitile, Nola, Visciano). . . . .	22509
<i>Carinola</i> (Carinola, Francolise, Mondragone) . . . . .	18317	<i>Palma Campania</i> (Carbonara di Nola, Palma Campania, San Gennaro di Palma, Striano). . . . .	14772
<i>Caserta</i> (Caserta, Castel Morrone, San Leucio) . . . . .	37374	<i>Pico</i> (Pastena, Pico, San Giovanni-Incarico) . . . . .	9913
<i>Cassino</i> (Cassino, Piedimonte San Germano, Pignataro Interamna, Sant'Elia Fiumerapido, Terelle, Villa Santa Lucia) . . . . .	26747	<i>Piedimonte d'Alife</i> (Ailano, Alife, Castello d'Alife, Gioja Sannitica, Piedimonte d'Alife, Raviscanina, San Gregorio, San Potito Sannitico, Sant'Angelo d'Alife, Valle Agricola) . . . . .	22380
<i>Cervaro</i> (Cervaro, San Biagio Saracinisco, Sant'Ambrogio sul Garigliano, San Vittore del Lazio, Vallerotonda, Viticuso ed Acquafondata). . . . .	17397	<i>Pietramelara</i> (Baja e Latina, Pietramelara, Pietravairano, Riardo, Roccaromana) . . . . .	12737
<i>Cicciano</i> (Camposano, Cicciano, Cumignano e Gallo di Nola, Roccarainola, Tufino) . . . . .	14516		

TAV. II — POPOLAZIONE DEI MANDAMENTI AMMINISTRATIVI.

Caserta-Catania.

Censimento 1901.

MANDAMENTI E COMUNI CHE LI COSTITUISCONO	POPOLAZIONE residente (legale)	MANDAMENTI E COMUNI CHE LI COSTITUISCONO	POPOLAZIONE residente (legale)
<i>Pignataro Maggiore</i> (Calvi Risorta, Camigliano, Giano Vetusto, Pastorano, Pignataro Maggiore, Rocchetta e Croce, Sparanise, Vitulazio) . . . . .	19714	<i>Saviano</i> (Liveri, San Paolo Belsito, Saviano) . . . . .	10128
<i>Pontecorvo</i> (Pontecorvo) . . . . .	12492	<i>Sessa Aurunca</i> (Sessa Aurunca) . . . . .	22077
<i>Ponza</i> (Ponza) . . . . .	4621	<i>Sora</i> (Brocco, Campoli Appennino, Castel Liri, Isola del Liri, Pescosolido, Sora) . . . . .	31935
<i>Roccamonfina</i> (Conca della Campania, Marzano Appio, Roccamonfina, Tora e Picilli) . . . . .	15978	<i>Succivo</i> (Cesa, Gricignano di Aversa, Orta di Atella, Succivo) . . . . .	9929
<i>Roccasecca</i> (Aquino, Castrocielo, Colle San Magno, Roccasecca) . . . . .	14405	<i>Teano</i> (Cajanello, Teano, Vairano Patenora) . . . . .	18035
<i>Santa Maria Capua Vetere</i> (Casagiove, Casapulla, Curti, San Prisco, Santa Maria Capua Vetere) . . . . .	38346	<i>Trentola</i> (Casal di Principe, Frignano Maggiore, Frignano Piccolo, Parete, San Cipriano d'Aversa, San Marcellino, Trentola, Vico di Pantano) . . . . .	26843
		TOTALE DELLA PROVINCIA . . . . .	805345

PROVINCIA DI CATANIA.

<i>Acireale</i> (Acireale) . . . . .	35203	<i>Linguaglossa</i> (Linguaglossa, Piedimonte Etneo) . . . . .	19484
<i>Aci Sant'Antonio</i> (Aci Bonaccorsi, Aci Castello, Aci Catena, Aci Sant'Antonio) . . . . .	17909	<i>Mascalucia</i> (Gravina di Catania, Mascalucia, San Giovanni di Galermo, San Giovanni La Punta, San Gregorio di Catania, San Pietro Clarenza, Sant'Agata li Battiati, Tremestieri Etneo) . . . . .	14263
<i>Adernò</i> (Adernò) . . . . .	25689	<i>Militello in Val di Catania</i> (Militello in Val di Catania)	11503
<i>Agira</i> (Agira, Gagliano Castelferrato) . . . . .	22762	<i>Mineo</i> (Mineo) . . . . .	9934
<i>Assoro</i> (Assoro) . . . . .	6325	<i>Mirabella Imbaccari</i> (Mirabella Imbaccari, San Cono, San Michele di Ganzaria) . . . . .	12277
<i>Belpasso</i> (Belpasso, Camporotondo Etneo, Nicolosi) . . . . .	13912	<i>Misterbianco</i> (Misterbianco, Motta Sant'Anastasia) . . . . .	13446
<i>Biancavilla</i> (Biancavilla) . . . . .	13409	<i>Nicosia</i> (Nicosia, Sperlinga) . . . . .	18014
<i>Bronte</i> (Bronte, Maletto) . . . . .	23964	<i>Palagonia</i> (Palagonia) . . . . .	6237
<i>Caltagirone</i> (Caltagirone) . . . . .	44527	<i>Paternò</i> (Paternò, Santa Maria di Licodia) . . . . .	26967
<i>Castiglione di Sicilia</i> (Castiglione di Sicilia) . . . . .	13008	<i>Rammacca</i> (Raddusa, Rammacca) . . . . .	12523
<i>Catania 1°</i> (Catania-Duomo) . . . . .	56576	<i>Randazzo</i> (Randazzo) . . . . .	11439
<i>Catania 2°</i> (Catania-San Marco) . . . . .	57186	<i>Regalbuto</i> (Regalbuto) . . . . .	11179
<i>Catania 3°</i> (Catania-Borgo) . . . . .	32742	<i>Scordia</i> (Scordia) . . . . .	9147
<i>Centuripe</i> (Catenanuova, Centuripe) . . . . .	13379	<i>Trecastagni</i> (Pedara, Trecastagni, Viagrande, Zafferana Etnea) . . . . .	17147
<i>Giarre</i> (Calatabiano, Fiumefreddo di Sicilia, Giarre, Mascali, Riposto) . . . . .	51727	<i>Troina</i> (Cerami, Troina) . . . . .	16882
<i>Grammichele</i> (Grammichele) . . . . .	15017	<i>Vizzini</i> (Vizzini) . . . . .	18013
<i>Leonforte</i> (Leonforte, Nissoria) . . . . .	24642		
<i>Licodia Eubea</i> (Licodia Eubea) . . . . .	6963	TOTALE DELLA PROVINCIA . . . . .	703598



TAV. II — POPOLAZIONE DEI MANDAMENTI AMMINISTRATIVI.

Censimento 1901.

Catanzaro-Chieti

MANDAMENTI E COMUNI CHE LI COSTITUISCONO	POPOLAZIONE residente (legale)	MANDAMENTI E COMUNI CHE LI COSTITUISCONO	POPOLAZIONE residente (legale)
---	-----------------------------------	---	-----------------------------------

PROVINCIA DI CATANZARO.

<i>Arena</i> (Acquaro, Arena, Dasà, Dinami) . . . . .	9957	<i>Nicastro</i> (Nicastro) . . . . .	18150
<i>Badolato</i> (Badolato, Guardavalle, Isca, Santa Caterina del Jonio) . . . . .	14536	<i>Nicotera</i> (Joppolo, Limbadi, Nicotera) . . . . .	17884
<i>Borgia</i> (Borgia, Caraffa di Catanzaro, Girifalco, San Floro) . . . . .	12428	<i>Nocera Terinese</i> (Falerna, Nocera Terinese, San Mango d'Aquino) . . . . .	8877
<i>Briatico</i> (Briatico, Cessaniti, Zungri) . . . . .	8857	<i>Petilia Policastro</i> (Mesoraca, Petilia Policastro, Petronà) . . . . .	13387
<i>Catanzaro</i> (Catanzaro) . . . . .	32005	<i>Pizzo</i> (Filogaso, Majerato, Pizzo, Sant'Onofrio) . . . . .	16632
<i>Chiaravalle Centrale</i> (Argusto, Cardinale, Cenadi, Chiaravalle Centrale, Gagliato, San Vito sul Jonio, Torre di Ruggiero) . . . . .	17218	<i>Sambiase</i> (Gizzeria, Platania, Sambiasse) . . . . .	17353
<i>Cirò</i> (Cirò, Crucoli, Melissa) . . . . .	11767	<i>Santa Severina</i> (Cotronei, Rocabernarda, San Mauro Marchesato, Santa Severina, Scandale) . . . . .	8185
<i>Cortale</i> (Cortale, Jacurso) . . . . .	5844	<i>Savelli</i> (Cacuri, Casino, Cerenzia, Pallagorio, Savelli, Umbriatico, Verzino) . . . . .	14490
<i>Cotrone</i> (Cotrone, Cutro, Isola Caporizzuto) . . . . .	17104	<i>Serra San Bruno</i> (Brognaturo, Fabrizia, Mongiana, Serra San Bruno, Simbario, Spadola) . . . . .	17136
<i>Cropani</i> (Andali, Belcastro, Cerva, Cropani, Marcedusa, Sersale) . . . . .	11238	<i>Serrastretta</i> (Carlopoli, Decollatura, Serrastretta, Soveria Mannelli) . . . . .	17598
<i>Davoli</i> (Davoli, San Sostene, Sant'Andrea Apostolo del Jonio, Satriano) . . . . .	12266	<i>Soriano Calabro</i> (Gerocarne, Pizzoni, Soriano, Soriano Calabro, Vazzano) . . . . .	10264
<i>Feroletto Antico</i> (Feroletto Antico, Pianopoli) . . . . .	4134	<i>Soveria Simeri</i> (Sellia, Simeri e Crichi, Soveria Simeri, Zagarise) . . . . .	7373
<i>Filadelfia</i> (Filadelfia, Francavilla Angitola, Polia) . . . . .	11822	<i>Squillace</i> (Amaroni, Palermiti, Squillace, Staletti, Valleflorita) . . . . .	9949
<i>Gasperina</i> (Centrache, Gasperina, Montauro, Montepaone, Olivadi, Petrizzi, Soverato) . . . . .	14128	<i>Strongoli</i> (Belvedere di Spinello, Casabona, Rocca di Neto, San Nicola dell'Alto, Strongoli) . . . . .	13297
<i>Gimigliano</i> (Cicala, Gimigliano, San Pietro Apostolo) . . . . .	10062	<i>Taverna</i> (Albi, Fossato Serralta, Magisano, Pentone, Sorbo San Basile, Taverna) . . . . .	11926
<i>Maida</i> (Curinga, Maida, San Pietro a Maida) . . . . .	12280	<i>Tiriolo</i> (Amato, Marcellinara, Miglierina, Settingiano, Tiriolo) . . . . .	12050
<i>Martirano</i> (Conflenti, Martirano, Motta Santa Lucia) . . . . .	8479	<i>Tropea</i> (Drapia, Parghelia, Ricadi, Spilinga, Tropea, Zambrone) . . . . .	22558
<i>Mileto</i> (Filandari, Francica, Jonadi, Mileto, Rombiolo, San Calogero, San Costantino Calabro) . . . . .	20153		
<i>Monteleone di Calabria</i> (Monteleone di Calabria, Piscopio, San Gregorio d'Ippona, Stefanaceni) . . . . .	18341		
<i>Monterosso Calabro</i> (Capistrano, Monterosso Calabro, San Nicola da Crissa, Vallelonga) . . . . .	9063		
		TOTALE DELLA PROVINCIA . . . . .	498791

PROVINCIA DI CHIETI.

<i>Atessa</i> (Atessa, Casalanguida, Tornareccio) . . . . .	16835	<i>Casoli</i> (Altino, Casoli, Palombaro, Roccascalegna) . . . . .	14348
<i>Bomba</i> (Archi, Bomba, Colledimezzo, Montazzoli, Monteferrante, Perano, Pietraferrazzana) . . . . .	13949	<i>Castiglione Messer Marino</i> (Castelguidone, Castiglione Messer Marino, Fraine, Roccaspinalveti, Schiavi di Abruzzo) . . . . .	13691
<i>Bucchianico</i> (Ari, Bucchianico, Casacanditella, Fara Filiorum Petri, Vacri) . . . . .	13871	<i>Celenza sul Trigno</i> (Carunchio, Celenza sul Trigno, Palmoli, San Giovanni Lipioni, Torrebruna, Tuffillo) . . . . .	10801
<i>Caramanico</i> (Caramanico, Musellaro, Roccaacaramanico, Salle, Santa Eufemia a Majella) . . . . .	10364	<i>Chieti</i> (Casalincontrada, Chieti, San Giovanni Teatino, Torvecchia Teatina, Villamagna) . . . . .	36196
<i>Casalbordino</i> (Casalbordino, Pollutri, Scerni, Villalfonsina) . . . . .	16158	<i>Francavilla al Mare</i> (Francavilla al Mare, Pescara, Ripa Teatina) . . . . .	16351

TAV. II — POPOLAZIONE DEI MANDAMENTI AMMINISTRATIVI.

Chieti-Como.

Censimento 1901.

MANDAMENTI E COMUNI CHE LI COSTITUISCONO	POPOLAZIONE residente (legale)	MANDAMENTI E COMUNI CHE LI COSTITUISCONO	POPOLAZIONE residente (legale)
<i>Gissi</i> (Carpineto Sinello, Gissi, Guilmi) . . . . .	7833	<i>San Buono</i> (Dogliola, Fresagrandinaria, Furci, Lentella, Liscia, San Buono) . . . . .	10161
<i>Guardiagrele</i> (Filetto, Guardiagrele, Pennapiedimonte, Pretoro, Rapino, San Martino sulla Marruccina) . . . . .	19513	<i>San Valentino in Abruzzo Citeriore</i> (Abbateggio, Bologniano, Roccamorice, San Valentino in Abruzzo, Tocco da Casauria) . . . . .	15685
<i>Lama dei Peligni</i> (Civitella Messer Raimondo, Fara San Martino, Lama dei Peligni, Taranta Peligna) . . . . .	9561	<i>San Vito Chietino</i> (Frisa, Rocca San Giovanni, San Vito Chietino, Treglio) . . . . .	9899
<i>Lanciano</i> (Fossacesia, Lanciano, Mozzagrogna, Santa Maria Imbaro) . . . . .	25382	<i>Tollo</i> (Arielli, Canosa Sannita, Giuliano Teatino, Miglianico, Tollo, Villarielli) . . . . .	12392
<i>Manoppello</i> (Lettomanoppello, Manoppello, Roccamontepiano, Serramonacesca, Turrialignani) . . . . .	13300	<i>Torricella Peligna</i> (Fallascoso, Gessopalena, Montenerodomo, Torricella Peligna) . . . . .	10321
<i>Orsogna</i> (Castelfrentano, Orsogna, Sant' Eusanio del Sangro) . . . . .	14346	<i>Vasto</i> (Cupello, Monteodorisio, San Salvo, Vasto) . . . . .	24676
<i>Ortona</i> (Crecchio, Ortona) . . . . .	18787	<i>Villa Santa Maria</i> (Borrello, Buonanotte, Civitaluparella, Fallo, Montelapiano, Pennadomo, Quadri, Rojo del Sangro, Rosello, Villa Santa Maria) . . . . .	13828
<i>Paglieta</i> (Paglieta, Torino di Sangro) . . . . .	9165		
<i>Palena</i> (Colledimacine, Gamberale, Lettopalena, Palena, Pizzoferrato) . . . . .	10161	TOTALE DELLA PROVINCIA . . . . .	387604

PROVINCIA DI COMO.

<i>Angera</i> (Barza, Angera, Barzola, Cadrezzate, Capronno, Comabbio, Ispra, Lissanza, Mercallo, Osmate Lentate, Ranco, Taino, Ternate, Varano) . . . . .	13555	<i>Cantù</i> (Alzate con Verzago, Arosio, Brenna, Cabiata, Cantù, Carimate, Carugo, Cremnago, Cucciago, Figgino Serenza, Intimiano, Inverigo, Mariano Comense, Novedrate, Romanò Brianza, Senna Comasco, Villa Romanò) . . . . .	34936
<i>Appiano</i> (Appiano, Beregazzo, Binago, Bulgarograsso, Cadorago, Carbonate, Caslino al Piano, Castelnuovo Bazente, Cirimido, Fenegrò, Guanzate, Limido, Locate Varesino, Lomazzo, Lurago Marinone, Mozzate, Olgiate Comasco, Oltrona di San Mamette, Rovello, Solbiate, Turate, Veniano) . . . . .	35336	<i>Castiglione d'Intelvi</i> (Argegno, Blessagno, Campione, Casasco d'Intelvi, Castiglione d'Intelvi, Cerano d'Intelvi, Dizzasco, Laino, Lanzo d'Intelvi, Pello di Sopra, Pigra, Ponna, Ramponio, San Fedele, Scaria, Schignano, Verna) . . . . .	11941
<i>Arcisate</i> (Arcisate, Ardenna, Besano, Bisuschio, Brenno Useria, Brusimpiano, Cantello, Clivio, Cuasso al Monte, Induno Olona, Lavena, Marzio, Porto Ceresio, Saltrio, Valganna, Viggìu) . . . . .	20041	<i>Como 1°</i> (Como) . . . . .	38174
<i>Asso</i> (Asso, Barni, Caglio, Canzo, Carella con Mariaga, Caslino d'Erba, Cassina Mariaga, Castelmarte, Lasnigo, Longonè al Segrino, Magreglio, Onno, Penzano, Proserpio, Rezzago, Sormano, Valbrona, Visino) . . . . .	14559	<i>Como 2°</i> (Albate, Blevio, Breccia, Brienno, Brunate, Camnago Volta, Capiago, Carate Lario, Cavalasca, Cernobbio, Caviglio, Laglio, Lemma, Lipomo, Maslianico, Molina, Moltrasio, Montorfano, Palanzo, Piazza Santo Stefano, Pognana, Ponzate, Rebbio, Rovenna, Solzago, Tavernerio, Torno, Urìo, Vergosa) . . . . .	24212
<i>Bellagio</i> (Bellagio, Careno, Civenna, Lezzeno, Limonta, Nesso, Vassena, Veleso, Zebio) . . . . .	9187	<i>Como 3°</i> (Albiolo, Asnago, Bernate di Como, Bizzarone, Bregnano, Bulgorello, Cagno, Camnago Faloppia, Casanova di Uggiate, Casnate, Cassina Rizzardi, Caversaccio, Cermentate, Civello, Drezzo, Fino Mornasco, Gaggino, Gironico, Grandate, Lucino, Luisago, Lurate Abbate, Maccio, Minoprio, Montano Comasco, Parè, Rodero, Ronago, Rovellasca, Trevano, Uggiate, Vertemate) . . . . .	37175
<i>Bellano</i> (Bellano, Colico, Corenno Plinio, Dervio, Dorio, Esino Inferiore, Esino Superiore, Introzzo, Perledo, Sueglio, Tremenico, Varenna, Vendrognò, Vestreno) . . . . .	15830	<i>Cuvio</i> (Arcumeggia, Azzio, Bedero Valcuvia, Brenta, Brinzio, Cabiaglio, Caravate, Casalzuigno, Cassano Valcuvia, Cavona, Cittiglio, Cuveglio in Valle, Cuvio, Duno, Ferrera di Varese, Gemonio, Masciago Primo, Orino, Rancio Valcuvia, Vararo, Vergobbio) . . . . .	14359
<i>Brivio</i> (con sede a Merate) (Airuno, Aizurro, Bagaggera, Brianzola, Brivio, Cagliano, Calco, Cologno, Imbersago, Merate, Mondonico, Nava, Novate di Brianza, Olgiate Molgora, Paderno d'Adda, Ravellino, Robbiate, Rovagnate, Sabbioncello, Santa Maria Hoè, Sartirana Briantea, Verderio) . . . . .	25925		

TAV. II — POPOLAZIONE DEI MANDAMENTI AMMINISTRATIVI.

Censimento 1901.

Como-Cosenza.

MANDAMENTI E COMUNI CHE LI COSTITUISCONO	POPOLAZIONE residente (legale)	MANDAMENTI E COMUNI CHE LI COSTITUISCONO	POPOLAZIONE residente (legale)
<i>Dongo</i> (Consiglio di Rumo, Cremia, Dongo, Garzeno, Germasino, Musso, Pianello del Lario, Rezzonico, San Siro, Sant'Abbondio, Stazzonà) . . . . .	11140	riore, Maccagno Superiore, Monte Viasco, Musignano, Pino Lago Maggiore, Runo, Tronzano Lago Maggiore) . . . . .	7461
<i>Erba</i> (Albese, Alserio, Anzano del Parco, Arcellasco, Buccinigo, Carcano, Casletto, Cassano Albese, Costa Masnaga, Crevenna, Erba, Fabbrica Durini, Incino, Lambrugo, Lezza, Lurago d'Erba, Merone, Mojana, Monguzzo, Nibionno, Orsenigo, Parravicino, Ponte Lambro, Rogeno, Vill'Albese) . . . . .	28513	<i>Menaggio</i> (Bene Lario, Breglia, Colunno, Croce, Grandola, Griante, Grona, Lenno, Lovenno sopra Menaggio, Menaggio, Mezzegra, Ossuccio, Plesio, Sala Comacina, Tremezzo) . . . . .	12719
<i>Gavirate</i> (Arolo, Ballarate, Bardello, Besozzo, Biondronno, Bogno, Brebbia, Bregano, Cardana, Cazzago Brabbia, Cellina, Cerro Lago Maggiore, Cocquio, Comerio, Gavirate, Laveno, Leggiuno, Malgesso, Mombello Lago Maggiore, Monate, Monvalle, Olginasio, Sangiano, Travedona, Trevisago, Voltorre) . . . . .	28953	<i>Missaglia</i> (Barzago, Barzanò, Bulciago, Casatenovo, Cassago, Cernusco Lombardone, Contra, Cremella, Lomagna, Lomaniga, Missaglia, Montevecchia, Monticello, Oriano di Brianza, Osnago, Perego, Sirtori, Viganò) . . . . .	29848
<i>Gravedona</i> (Bugiallo, Domaso, Dosso del Liro, Gera, Gravedona, Livo, Montemezzo, Peglio, Sorico, Traversa, Trezzone, Vercana) . . . . .	8293	<i>Oggiono</i> (Annone di Brianza, Bartesate, Biglio, Bosisio, Capiate, Cesana di Brianza, Civitate, Consonno, Dolzago, Dozio, Ello, Galbiate, Garbagnate Monastero, Garlate, Imberido, Molteno, Oggiono, Olginate, Pusiano, Sala al Barro, Sirone, Suello, Valgrehentino, Villa Vergano) . . . . .	27417
<i>Introbio</i> (Bajedo, Barcone, Barzio, Bindo, Casargo, Cassina Valsassina, Concenedo, Cortabbio, Cortenova, Crandola, Cremeno, Indovero, Introbio, Margno, Moggio, Pagnona, Parlasco, Pasturo, Pessina Valsassina, Premana, Primaluna, Taceno, Vimogno) . . . . .	11425	<i>Porlezza</i> (Albogasio, Buggiolo, Carlazzo Valsolda, Castello Valsolda, Cavargna, Cima, Claino con Osteno, Corrido, Cressogno, Cusino, Dasio, Drano, Gottro, Piano Porlezza, Porlezza, Puria, San Bartolomeo Val Cavargna, San Nazzaro Val Cavargna, Seghebbia, Tavordo) . . . . .	9927
<i>Lecco</i> (Abbadia sopr'Adda, Acquate, Ballabio Inferiore, Ballabio Superiore, Castello sopra Lecco, Germanedo, Laorca, Lecco, Lierna, Linzanico, Maggianico, Malgrate, Mandello del Lario, Morterone, Olcio, Pescate, Rancio di Lecco, Rongio, San Giovanni alla Castagna, Somana, Valmadrera) . . . . .	37802	<i>Tradate</i> (Abbate Guazzone, Carnago, Caronno Corbellaro, Caronno Ghiringhello, Castelseprio, Castiglione Olona, Castronno, Gornate Inferiore, Gornate Superiore, Lonate Ceppino, Lozza, Morazzone, Rovate, Torba, Tradate, Vedano Olona, Venegono Inferiore, Venegono Superiore) . . . . .	21805
<i>Luino</i> (Arbizzo, Bosco Valtravaglia, Brezzo di Bedero, Brissago, Castello Valtravaglia, Cremona, Cugliate, Cunardo, Fabiasco, Germignaga, Grantola, Luino, Marchirolo, Mesenzana, Montegrino, Muceno, Musadino, Porto Valtravaglia, Roggiano Valtravaglia, Veccana, Viconago, Voldomino) . . . . .	23271	<i>Varese</i> (Azzate, Barasso, Bizzozero, Bobbiate, Bodio, Brunello, Buguggiate, Capolago, Casciago, Crosio della Valle, Daverio, Galliate Lombardo, Gazzada, Gurone, Lissago, Lomnago, Luvinato, Malnate, Masnago, Morosolo, Oltrona al Lago, Santa Maria del Monte, Sant'Ambrogio Olona, Schianno, Varese, Velate) . . . . .	40500
<i>Maccagno Superiore</i> (Agra, Armio, Biegno, Cadero con Graglio, Campagnano Vedasca, Curiglia, Due Cosani, Dumenza, Garabiolo, Lozzo, Maccagno Infe-		TOTALE DELLA PROVINCIA . . . . .	594304

PROVINCIA DI COSENZA.

<i>Acri</i> (Acri) . . . . .	13132	<i>Belvedere Marittimo</i> (Belvedere Marittimo, Bonifati, Buonvicino, Diamante, Sanginetto) . . . . .	16839
<i>Ajello in Calabria</i> (Ajello in Calabria, Cleto, Serra di Ajello, Terrati) . . . . .	6159	<i>Bisignano</i> (Bisignano) . . . . .	5013
<i>Amantea</i> (Amantea, Belmonte Calabro, Lago, San Pietro in Amantea) . . . . .	16873	<i>Campana</i> (Campana, Bocchigliero) . . . . .	6589
<i>Amendolara</i> (Albidona, Amendolara, Castoregio, Roseto Capo Spulico, Trebisacce) . . . . .	9076	<i>Cariati</i> (Cariati, Mandatoriccio, Pietrapaola, Scala Coeli) . . . . .	9280
<i>Aprigliano</i> (Aprigliano, Cellara, Figline Vegliaturo, Piane Crati, Pietrafitta) . . . . .	10593	<i>Cassano al Jonio</i> (Cassano al Jonio, Civita, Francavilla Marittima) . . . . .	13197
		<i>Castrovillari</i> (Castrovillari, Frascineto, San Basile, Saracena) . . . . .	18161

TAV. II — POPOLAZIONE DEI MANDAMENTI AMMINISTRATIVI.

Cosenza-Cremona.

Censimento 1901.

MANDAMENTI E COMUNI CHE LI COSTITUISCONO	POPOLAZIONE residente (legale)	MANDAMENTI E COMUNI CHE LI COSTITUISCONO	POPOLAZIONE residente (legale)
<i>Celico</i> (Celico, Lappano, Rovito, Zumpano) . . . . .	8388	<i>Oriolo</i> (Alessandria del Carretto, Cana, Montegiordano, Nocara, Oriolo, Rocca Imperiale) . . . . .	13114
<i>Cerchiara di Calabria</i> (Cerchiara di Calabria, Platici, San Lorenzo Bellizzi, Villapiana) . . . . .	9490	<i>Paola</i> (Paola, San Lucido) . . . . .	15112
<i>Cerisano</i> (Castrolibero, Cerisano, Marano Principato, Mendicino) . . . . .	10531	<i>Rende</i> (Marano Marchesato, Rende, San Fili) . . . . .	14776
<i>Cerzeto</i> (Cerzeto, Mongrassano, Rota Greca, San Martino di Finita, Torano Castello) . . . . .	11790	<i>Rogliano</i> (Belsito, Mangone, Marzi, Parenti, Rogliano, Santo Stefano di Rogliano) . . . . .	14266
<i>Cetraro</i> (Acquappesa, Cetraro, Guardia Piemontese) . . . . .	11337	<i>Rose</i> (Castiglione Cosentino, Luzzi, Rose, San Pietro in Guarano) . . . . .	13098
<i>Corigliano Calabro</i> (Corigliano Calabro, San Giorgio Albanese) . . . . .	16690	<i>Rossano</i> (Rossano) . . . . .	13354
<i>Cosenza</i> (Cosenza) . . . . .	20857	<i>San Demetrio Corone</i> (San Cosmo Albanese, San Demetrio Corone, Santa Sofia d'Epiro, Vaccarizzo Albanese) . . . . .	9493
<i>Cropalati</i> (Calopezzati, Caloveto, Cropalati, Paludi) . . . . .	6760	<i>San Giovanni in Fiore</i> (San Giovanni in Fiore) . . . . .	13288
<i>Dipignano</i> (Carolei, Dipignano, Domanico, Paterno Calabro) . . . . .	11308	<i>San Marco Argentano</i> (Cervicati, Fagnano Castello, Rogliano Gravina, San Marco Argentano) . . . . .	17100
<i>Fiumefreddo Bruzio</i> (Falconara Albanese, Fiumefreddo Bruzio, Longobardi) . . . . .	9901	<i>San Sosti</i> (Malvito, Mottafollone, San Donato di Ninea, San Sosti, Santa Caterina Albanese, Sant'Agata di Esaro) . . . . .	16507
<i>Fuscaldo</i> (Fuscaldo) . . . . .	9544	<i>Scalea</i> (Ajeta, Santa Domenica Talao, Scalea, Tortora) . . . . .	10497
<i>Grimaldi</i> (Altilia, Grimaldi, Malito) . . . . .	6851	<i>Scigliano</i> (Bianchi, Carpanzano, Colosimi, Panettieri, Pedivigliano, Scigliano) . . . . .	11272
<i>Longobucco</i> (Longobucco) . . . . .	4007	<i>Spezzano Albanese</i> (San Lorenzo del Vallo, Spezzano Albanese, Tarsia, Terranova di Sibari) . . . . .	9980
<i>Lungro</i> (Acquaformosa, Altomonte, Firmo, Lungro) . . . . .	10630	<i>Spezzano Grande</i> (Casole Bruzio, Pedace, Serra Pedace, Spezzano Grande, Spezzano Piccolo, Trenta) . . . . .	12088
<i>Montalto Uffugo</i> (Lattarico, Montalto Uffugo, San Benedetto Ullano, San Vincenzo la Costa) . . . . .	14768	<i>Verbicaro</i> (Grisolia Cipollina, Majerà, Orsomarso, Verbicaro) . . . . .	12716
<i>Morano Calabro</i> (Morano Calabro) . . . . .	6596		
<i>Mormanno</i> (Laino Borgo, Laino Castello, Mormanno, Papisidero) . . . . .	12303		
		TOTALE DELLA PROVINCIA . . . . .	503329

PROVINCIA DI CREMONA.

<i>Casalbuttano ed Uniti</i> (Bordolano, Casalbuttano ed Uniti, Castelverde, Corte de'Cortesi, Olmeneta, Ossolaro, Paderno Cremonese, Pozzaglio ed Uniti, S. Martino in Beliseto, Tredossi) . . . . .	23473	<i>Crema 2°</i> (Bagnolo Cremasco, Camisano, Campagnola Cremasca, Capralba, Casale Cremasco, Casaletto Vaprio, Cascine Gandine, Castel Gabbiano, Cremona, Monte Cremasco, Offanengo, Palazzo Pignano, Pianengo, Pieranica, Quintano, Ricengo, Scannabue, Sergnano, Torlino, Trescore, Vajano Cremasco, Vidolasco) . . . . .	23866
<i>Casalmaggiore</i> (Casalmaggiore, Castelponzone, Gussola, Martignana di Po, S. Martino del Lago, Scandolara Ravara, Solarolo Rainerio, Spineda, Torricella del Pizzo) . . . . .	31780	<i>Cremona 1°</i> (Cremona) . . . . .	36848
<i>Crema 1°</i> (Capergnanica, Casaletto Ceredano, Chieve, Credera, Crema, Izano, Madignano, Montodine, Moscuzzano, Ombriano, Ripalta Arpina, Ripalta Guerrina, Ripalta Nuova, Rubbiano, Salvirola Cremasca, San Bernardino, Santa Maria della Croce, Zappello) . . . . .	36596	<i>Cremona 2°</i> (Cà de' Stefani, Cicognolo, Duemiglia, Gadesco, Malagnino, Pieve Delmona, Pieve San Giacomo, Vescovato) . . . . .	24263
		<i>Pandino</i> (Agnadello, Dovera, Pandino, Rivolta d'Adda, Spino d'Adda, Vailate) . . . . .	19264

TAV. II — POPOLAZIONE DEI MANDAMENTI AMMINISTRATIVI.

Censimento 1901.

Cremona-Cuneo.

MANDAMENTI E COMUNI CHE LI COSTITUISCONO	POPOLAZIONE residente (legale)	MANDAMENTI E COMUNI CHE LI COSTITUISCONO	POPOLAZIONE residente (legale)
<i>Pescarolo ed Uniti</i> (Binanuova, Cà d'Andrea, Cappella de' Picenardi, Gabbioneta, Isola Dovarese, Ostiano, Pescarolo ed Uniti, Pessina Cremonese, Torre de' Picenardi, Volongo) . . . . .	19474	<i>Soncino</i> (Casaletto di Sopra, Cumignano sul Naviglio, Fiesco, Romanengo, Soncino, Ticengo, Trigolo) . . .	16494
<i>Piadena</i> (Calvatone, Casteldidone, Drizzona, Piadena, San Giovanni in Croce, Tornata, Vhò, Voltido) . . .	13019	<i>Soresina</i> (Azzanello, Barzaniga, Cappella Cantone, Cassalmorano, Castelleone, Castelvicosconti, Formigara, Genivolta, Gombito, San Bassano, Soresina). . . . .	33128
<i>Pizzighellone</i> (Acquanegra Cremonese, Annicco, Crotta d'Adda, Grumello con Farfengo Cremonese, Pizzighettone, Sesto ed Uniti, Spinadesco) . . . . .	18836	<i>Sospiro</i> (Bonemerse, Cella Dati, Cingia de' Botti, Derovere, Gerre de'Caprioli, Motta Baluffi, Pieve d'Olmi, San Daniele Ripa Po, Sospiro, Stagno Lombardo) .	20474
<i>Robecco d'Oglio</i> (Carpaneta Dosimo, Corte de' Frati, Grontardo, Persico, Robecco d'Oglio, Scandolara Ripa d'Oglio) . . . . .	11956	TOTALE DELLA PROVINCIA . . .	329471

PROVINCIA DI CUNEO.

<i>Alba</i> (Alba, Barbaresco, Neive, Neviglie, Roddi, Trezzo Tinella) . . . . .	22910	<i>Cortemilia</i> (Bergolo, Bosia, Castelletto Uzzone, Castino, Cortemilia, Cravanzana, Gorrino, Levice, Perletto, Scaletta Uzzone, Torre Bormida, Torre Uzzone) . .	12181
<i>Bagnasco</i> (Bagnasco, Battifollo, Lisio, Nucetto, Perlo, Scagnello, Viola) . . . . .	6886	<i>Costigliole Saluzzo</i> (Costigliole Saluzzo, Rossana) . . .	5138
<i>Barge</i> (Bagnolo Piemonte, Barge) . . . . .	16435	<i>Cuneo</i> (Castelletto Stura, Cervasca, Cuneo, Vignolo) . .	33013
<i>Bene Vagienna</i> (Bene Vagienna, Lequio Tanaro) . . .	8260	<i>Demonte</i> (Demonte, Gajola, Mojola, Valloriate) . . . . .	10794
<i>Borgo San Dalmazzo</i> (Borgo San Dalmazzo, Rittana, Roccasparvera) . . . . .	7264	<i>Diano d'Alba</i> (Benevello, Borgomale, Diano d'Alba, Grinzane, Lequio Berria, Montelupo Albese, Rodello, Serralunga d'Alba) . . . . .	8534
<i>Bossolasco</i> (Albaretto della Torre, Arguello, Bossolasco, Cerretto delle Langhe, Cissone, Feisoglio, Gorzegno, Niella Belbo, S. Benedetto Belbo, Serravalle delle Langhe, Somanò) . . . . .	8373	<i>Dogliani</i> (Belvedere delle Langhe, Bonvicino, Dogliani, Farigliano) . . . . .	10265
<i>Boves</i> (Boves) . . . . .	10137	<i>Dronero</i> (Dronero, Roccabruna, Villar San Costanzo) .	13743
<i>Brà</i> (Brà, Pocapaglia, Santa Vittoria d'Alba) . . . . .	19574	<i>Fossano</i> (Fossano) . . . . .	18175
<i>Busca</i> (Busca, Tarantasca) . . . . .	11109	<i>Frabosa Soprana</i> (Frabosa Soprana, Frabosa Sottana) .	6207
<i>Canale</i> (Canale, Castagnito, Castellinaldo, Montà, Monteu Roero, Santo Stefano Roero) . . . . .	17514	<i>Garessio</i> (Garessio, Priola) . . . . .	10381
<i>Caraglio</i> (Bernezzo, Caraglio) . . . . .	9534	<i>Govone</i> (Govone, Magliano d'Alba, Priocca) . . . . .	8439
<i>Carrù</i> (Carrù, Clavesana, Magliano Alpi, Piozzo) . . .	11315	<i>La Morra</i> (Barolo, La Morra, Novello, Verduno) . . . .	7962
<i>Cavallermaggiore</i> (Cavallerleone, Cavallermaggiore, Cervere, Marene) . . . . .	10759	<i>Limone Piemonte</i> (Limone Piemonte, Vernante) . . . .	7582
<i>Centallo</i> (Centallo) . . . . .	4564	<i>Mondovì</i> (Bastia Mondovì, Monastero di Vasco, Mondovì) . . . . .	22581
<i>Ceva</i> (Ceva, Lesegno, Malpotremo, Mombasiglio, Roascio, Torresina) . . . . .	8410	<i>Monesiglio</i> (Camerana, Gottasecca, Mombarcaro, Monesioglio, Prunetto, Salicetto) . . . . .	8105
<i>Cherasco</i> (Cherasco, Narzole) . . . . .	13503	<i>Monforte d'Alba</i> (Castelletto Monforte, Castiglione Falletto, Monchiero, Monforte d'Alba, Perno, Roddino, Sinio) . . . . .	6535
<i>Chiusa di Pesio</i> (Chiusa di Pesio) . . . . .	6516	<i>Moretta</i> (Cardè, Faule, Moretta, Polonghera, Torre San Giorgio) . . . . .	7303
<i>Corneliano Alba</i> (Baldissero d'Alba, Corneliano Alba, Guarene, Montaldo Roero, Monticello Alba, Piobesi d'Alba, Sommariva Perno, Vezza d'Alba) . . . . .	16251	<i>Morozzo</i> (Margarita, Montanera, Morozzo, Rocca de' Baldi) . . . . .	7233

TAV. II — POPOLAZIONE DEI MANDAMENTI AMMINISTRATIVI.

Cuneo-Ferrara-Firenze.

Censimento 1901.

MANDAMENTI E COMUNI CHE LI COSTITUISCONO	POPOLAZIONE residente (legale)	MANDAMENTI E COMUNI CHE LI COSTITUISCONO	POPOLAZIONE residente (legale)
<i>Murazzano</i> (Castellino Tanaro, Cigliè, Igliano, Marsaglia, Murazzano, Paroldo, Rocca Cigliè) . . . . .	6866	<i>Santo Stefano Belbo</i> (Camo, Castiglione Tinella, Cossano Belbo, Mango, Rocchetta Belbo, Santo Stefano Belbo)	12453
<i>Ormea</i> (Alto, Caprauna, Ormea) . . . . .	6728	<i>Savigliano</i> (Genola, Savigliano) . . . . .	19026
<i>Paesana</i> (Crissolo, Oncino, Ostana, Paesana) . . . . .	12055	<i>Sommariva del Bosco</i> (Ceresole Alba, Sanfrè, Sommariva del Bosco) . . . . .	9782
<i>Pamparato</i> (Monasterolo Casotto, Montaldo di Mondovì, Pamparato, Roburent) . . . . .	7443	<i>Tenda</i> (Briga Marittima, Tenda) . . . . .	4349
<i>Peveragno</i> (Belnetto, Peveragno) . . . . .	9501	<i>Trinità</i> (Salmour, Sant'Albano Stura, Trinità) . . . . .	6325
<i>Prazzo</i> (Acceglio, Canosio, Elva, Marmora, Prazzo, San Michele Prazzo, Ussolo) . . . . .	6543	<i>Valdieri</i> (Andonno, Entraque, Valdieri) . . . . .	6434
<i>Priero</i> (Castelnovo di Ceva, Montezemolo, Priero, Sale delle Langhe) . . . . .	3496	<i>Valgrana</i> (Castelmagno, Montemale di Cuneo, Monterosso Grana, Pradleves, San Pietro di Monerosso, Valgrana) . . . . .	9822
<i>Racconigi</i> (Caramagna Piemonte, Casalgrasso, Racconigi) . . . . .	13394	<i>Venasca</i> (Brossasco, Isasca, Melle, Valmala, Venasca) . . . . .	9969
<i>Revello</i> (Envie, Revello, Rifreddo) . . . . .	9199	<i>Verzuolo</i> (Manta, Piasco, Verzuolo, Villanovetta) . . . . .	9014
<i>Roccamione</i> (Roaschia, Robilante, Roccamione) . . . . .	7192	<i>Vicoforte</i> (Briaglia, Niella Tanaro, San Michele Mondovì, Torre Mondovì, Vicoforte) . . . . .	9617
<i>Saluzzo</i> (Brondello, Castellar, Lagnasco, Pagno, Saluzzo)	20051	<i>Villafalletto</i> (Villafalletto, Vottignasco) . . . . .	4619
<i>Sampeyre</i> (Bellino, Casteldelfino, Frassinò, Pontechianale, Sampeyre) . . . . .	12345	<i>Villanova Mondovì</i> (Pianfei, Roccaforte Mondovì, Villanova Mondovì) . . . . .	9547
<i>San Damiano Macra</i> (Albaretto Valle di Macra, Alma, Cartignano, Celle di Macra, Lottulo, Paglieres, San Damiano Macra, Stroppe) . . . . .	8639	<i>Villanova Solaro</i> (Monasterolo di Savigliano, Murello, Ruffia, Scarnafigi, Villanova Solaro) . . . . .	8071
<i>Sanfront</i> (Gambesca, Martiniana Po, Sanfront) . . . . .	7569	<i>Vinadio</i> (Aisone, Argentera, Berzesio, Pietraporzio, Sambuco, Vinadio) . . . . .	6980
		TOTALE DELLA PROVINCIA . . . . .	670504

PROVINCIA DI FERRARA.

<i>Argenta</i> (Comune di Argenta e Sez. Filo e Casso della Madonna dei Boschi della fraz. Longastrino, del comune di Alfonsine in provincia di Ravenna) . . . . .	21282	<i>Ferrara 1°</i> (Parte del centro e frazioni: S. Giorgio (parte), Pontelagoscuro, Porotto, S. Martino, Vigarano, Ravalle e S. Bartolomeo in Bosco) . . . . .	45655
<i>Bondeno</i> (Bondeno) . . . . .	15682	<i>Ferrara 2°</i> (Parte del centro e frazioni: S. Giorgio (parte), Quacchio, Baura, Francolino, Quartesacca, Marrara e Denore) . . . . .	41020
<i>Cento</i> (Cento, Pieve di Cento) . . . . .	23896	<i>Poggio Renatico</i> (Poggio Renatico, Sant'Agostino) . . . . .	14329
<i>Codigoro</i> (Codigoro, Lago Santo, Massa Fiscaglia, Mesola, Migliarino) . . . . .	33066	<i>Portomaggiore</i> (Ostellato, Portomaggiore) . . . . .	26469
<i>Comacchio</i> (Comacchio) . . . . .	10745		
<i>Copparo</i> (Copparo) . . . . .	39222	TOTALE DELLA PROVINCIA . . . . .	271663

PROVINCIA DI FIRENZE.

<i>Bagno di Romagna</i> (Bagno di Romagna, Sorbano, Verghereto) . . . . .	14962	<i>Dicomano</i> (Dicomano, Londa, San Godenzo) . . . . .	12071
<i>Borgo San Lorenzo</i> (Borgo San Lorenzo, Vicchio) . . . . .	26678	<i>Empoli</i> (Capraia e Limite, Cerreto Guidi, Empoli, Monte Iupo Fiorentino, Vinci) . . . . .	46903
<i>Campi Bisenzio</i> (Calenzano, Campi Bisenzio, Signa) . . . . .	29647		
<i>Castelfiorentino</i> (Castelfiorentino, Certaldo, Montajone) . . . . .	30558	<i>Figline Valdarno</i> (Figline Valdarno, Incisa in Valdarno, Reggello) . . . . .	29157

TAV. II — POPOLAZIONE DEI MANDAMENTI AMMINISTRATIVI.

Censimento 1901.

Firenze-Foggia.

MANDAMENTI E COMUNI CHE LI COSTITUISCONO	Popolazione residente (legale)	MANDAMENTI E COMUNI CHE LI COSTITUISCONO	Popolazione residente (legale)
<i>Firenze 1°</i> (Firenze: Santa Croce) . . . . .	68471	Villa di Baggio, San Moro, Pontenuovo e Bottegone; comuni di Lamporecchio e di Larciano) . . . . .	42371
<i>Firenze 2°</i> (Firenze: San Giovanni e Santa Maria Novella) . . . . .	71261	<i>Pistoia 3°</i> (Marliana, Montale, Serravalle Pistoiese, Tizzana) . . . . .	35031
<i>Firenze 3°</i> (Firenze: Santo Spirito) . . . . .	58676	<i>Pontassieve</i> (Pelago, Pontassieve, Rignano sull'Arno) . .	31579
<i>Firenze 4°</i> (Bagno a Ripoli, Fiesole, Galluzzo) . . . . .	51611	<i>Prato in Toscana 1°</i> (città) . . . . .	18859
<i>Firenzuola</i> (Firenzuola) . . . . .	12069	<i>Prato in Toscana 2°</i> (Cantagallo, Carmignano, Montemurlo, Prato in Toscana campagna, Vernio) . . . . .	59675
<i>Fucecchio</i> (Castelfranco di Sotto, Fucecchio. Santa Croce sull'Arno, Santa Maria in Monte) . . . . .	34204	<i>Rocca San Casciano</i> (Dovadola, Portico e San Benedetto, Rocca San Casciano, Terra del Sole e Castrocaro) .	15962
<i>Galeata</i> (Galeata, Premilcuore, Santa Sofia) . . . . .	13132	<i>San Casciano in Val di Pesa</i> (Barberino di Val d'Elsa, Montespertoli, San Casciano in Val di Pesa, Tavernelle) . . . . .	37998
<i>Greve</i> (Greve) . . . . .	14022	<i>San Marcello Pistoiese</i> (Cutigliano, Piteglio, Sambuca Pistoiese, San Marcello Pistoiese) . . . . .	20750
<i>Lastra a Signa</i> (Casellina e Torri, Lastra a Signa) . .	29885	<i>San Miniato</i> (Montopoli in Valdarno, San Miniato) . .	24432
<i>Marradi</i> (Marradi, Palazzuolo) . . . . .	13670	<i>Scarperia</i> (Barberino di Mugello, San Piero a Sieve, Scarperia, Vaglia) . . . . .	26014
<i>Modigliana</i> (Modigliana, Tredozio) . . . . .	11875	<i>Sesto Fiorentino</i> (Brozzi, Sesto Fiorentino) . . . . .	29942
<i>Pistoia 1°</i> (Pistoia: città e frazioni di Gello, Cireglio. Piteccio, Valdibruna, Pracchia e Porta al Borgo) . .	33259		
<i>Pistoia 2°</i> (Pistoia: Fraz. di Porta San Marco, Porta Carratica e Porta Lucchionise, Pontelungo, Candeglia,			
		TOTALE DELLA PROVINCIA . . . . .	945324

PROVINCIA DI FOGGIA.

<i>Apricena</i> (Apricena, Lesina, Poggio Imperiale) . . . . .	11956	<i>Orta Nova</i> (Orta Nova, Stornarella) . . . . .	12344
<i>Ascoli Satriano</i> (Ascoli Satriano) . . . . .	7992	<i>Rodi Garganico</i> (Ischitella, Rodi Garganico) . . . . .	11043
<i>Biccari</i> (Alberona, Biccari, Roseto Valfortore) . . . . .	14126	<i>San Giovanni Rotondo</i> (San Giovanni Rotondo) . . . . .	9890
<i>Bovino</i> (Bovino, Castelluccio de' Sauri, Panni) . . . . .	13436	<i>San Marco in Lamis</i> (Rignano Garganico, San Marco in Lamis) . . . . .	19655
<i>Cagnano Varano</i> (Cagnano Varano, Carpino) . . . . .	11038	<i>San Nicandro Garganico</i> (San Nicandro Garganico) . .	10830
<i>Candela</i> (Candela) . . . . .	6666	<i>Sant'Agata di Puglia</i> (Sant'Agata di Puglia) . . . . .	6072
<i>Castelnuovo della Daunia</i> (Casalnuovo Monterotaro, Casalvecchio di Puglia, Castelnuovo della Daunia, Pietra Montecorvino) . . . . .	14181	<i>San Severo</i> (San Severo) . . . . .	28550
<i>Celenza Valfortore</i> (Carlantino, Celenza Valfortore, San Marco la Catola) . . . . .	9571	<i>Serracapriola</i> (Chieuti, Isole di Tremiti, Serracapriola) .	9255
<i>Cerignola</i> (Cerignola) . . . . .	32028	<i>Torre Maggiore</i> (San Paolo di Civitate, Torre Maggiore) .	15056
<i>Deliceto</i> (Deliceto) . . . . .	5588	<i>Trinitapoli</i> (Margherita di Savoia, San Ferdinando di Puglia, Trinitapoli) . . . . .	24592
<i>Foggia</i> (Foggia) . . . . .	53134	<i>Troja</i> (Castelluccio Valmaggiore, Celle San Vito, Faeto, Troja) . . . . .	14332
<i>Lucera</i> (Lucera) . . . . .	16962	<i>Vico del Gargano</i> (Peschici, Vico del Gargano) . . . . .	12606
<i>Manfredonia</i> (Manfredonia) . . . . .	11549	<i>Vieste</i> (Vieste) . . . . .	8834
<i>Monte Sant'Angelo</i> (Monte Sant'Angelo) . . . . .	21997	<i>Volturara Appula</i> (Motta Montecorvino, Volturara Appula, Volturino) . . . . .	7842
		TOTALE DELLA PROVINCIA . . . . .	421115

TAV. II — POPOLAZIONE DEI MANDAMENTI AMMINISTRATIVI.

Forlì-Genova.

Censimento 1901.

MANDAMENTI E COMUNI CHE LI COSTITUISCONO	POPOLAZIONE residente (legale)	MANDAMENTI E COMUNI CHE LI COSTITUISCONO	POPOLAZIONE residente (legale)
---	-----------------------------------	---	-----------------------------------

PROVINCIA DI FORLÌ.

<i>Bertinoro</i> (Bertinoro, Forlimpopoli) . . . . .	13581	<i>Mercato Saraceno</i> (Mercato Saraceno, Sarsina) . . . . .	12263
<i>Cesena 1°</i> (Cesena in parte: al nord della via Emilia e comune di Cesenatico) . . . . .	32263	<i>Rimini</i> (Rimini, Verucchio) . . . . .	47557
<i>Cesena 2°</i> (Cesena in parte: al sud della via Emilia e comune di Montiano e di Roversano) . . . . .	21900	<i>Saludecio</i> (Cattolica, Gemmano, Mondaino, Monte Fiorito, Monte Gridolfo, Saludecio, San Giovanni in Marignano) . . . . .	21744
<i>Civitella di Romagna</i> (Civitella di Romagna, Mortano, Predappio) . . . . .	13157	<i>Sant'Arcangelo di Romagna</i> (Poggio Berni, Sant'Arcangelo di Romagna, Scorticata) . . . . .	12768
<i>Coriano</i> (Coriano, Misano in Villa Vittoria, Monte Colombo, Montescudo, Morciano di Romagna, San Clemente) . . . . .	20847	<i>Savignano di Romagna</i> (Gambettola, Gatteo, Longiano, San Mauro di Romagna, Savignano di Romagna) . . . . .	17623
<i>Forlì</i> (Forlì) . . . . .	43321	<i>Sogliano al Rubicone</i> (Borghi, Roncofreddo, Sogliano al Rubicone) . . . . .	14930
<i>Meldola</i> (Fiumana, Meldola, Teodorano) . . . . .	11942	TOTALE DELLA PROVINCIA . . . . .	283996

PROVINCIA DI GENOVA.

<i>Alasio</i> (Alasio, Laigneglia) . . . . .	6360	<i>Genova 4°</i> (Genova: Sestiere della Maddalena) . . . . .	12508
<i>Albenga</i> (Albenga, Arnasco, Borghetto Santo Spirito, Campochiesa, Castelbianco, Castelvecchio di Rocca Barbena, Cenesi, Ceriale, Cisano sul Neva, Erii, Garlanda, Nasino, Onzo, Ortovero, Vendone, Villanova di Albenga, Zuccarello) . . . . .	16900	<i>Genova 5°</i> (Genova: Sestiere di Prè) . . . . .	17253
<i>Andora</i> (Andora, Casanova Lerrone, Stellanello, Testico, Vellego) . . . . .	5648	<i>Genova 6°</i> (Genova: Sestiere di San Teodoro) . . . . .	21772
<i>Borzonasca</i> (Borzonasca, Mezzanego) . . . . .	6971	<i>Genova 7°</i> (Genova: Frazioni di Foce, Marassi, San Fruttuoso, San Martino d'Albaro e San Francesco d'Albaro) . . . . .	58549
<i>Cairo Montenotte</i> (Altare, Bormida, Brovida, Cairo Montenotte, Carcare, Mallare, Pallare) . . . . .	13113	<i>Genova 8°</i> (Genova: Frazione di Staglieno; comuni di Bargagli, Bavari, Molassana, Montoggio e Struppa) . . . . .	21223
<i>Calizzano</i> (Bardineto, Calizzano, Massimino) . . . . .	4534	<i>Godano</i> ( <i>Sesta Godano</i> ) (Brugnato, Carro, Godano, Zignago) . . . . .	8025
<i>Campo Ligure</i> (Campo Ligure, Masone, Rossiglione) . . . . .	11214	<i>Lavagna</i> (Cogorno, Lavagna, Nè) . . . . .	14072
<i>Capraja Isola</i> (Capraja Isola) . . . . .	560	<i>Lerici</i> (Ameiglia, Lerici) . . . . .	12326
<i>Chiavari</i> (Carasco, Chiavari, San Colombano Certenoli, San Ruffino di Levi) . . . . .	20072	<i>Levanto</i> (Bonassola, Borghetto di Vara, Carrodano, Deiva, Framura, Levanto, Monterosso al Mare, Pignone, Vernazza) . . . . .	17269
<i>Cicagna</i> (Cicagna, Coreglia Ligure, Favale di Malvaro, Lorsica, Lumarzo, Moconesi, Neirone, Orero) . . . . .	16752	<i>Loano</i> (Balestrino, Boissano, Loano, Toirano) . . . . .	6510
<i>Dego</i> (Dego, Giusvalla, Piana Crixia, Santa Giulia) . . . . .	5697	<i>Millesimo</i> (Biestro, Cengio, Cosseria, Millesimo, Murialdo, Osiglia, Plodio, Roccavignale, Rocchetta Cengio) . . . . .	9332
<i>Finale Borgo</i> (Calice Ligure, Finale Borgo, Finale Marina, Finale Pia, Orco Feglino, Rialto) . . . . .	11940	<i>Nervi</i> (Apparizione, Bogliasco, Nervi, Quarto al Mare, Quinto al Mare, Sant'Ilario Ligure) . . . . .	21070
<i>Genova 1°</i> (Genova: Sestiere San Vincenzo) . . . . .	39645	<i>Noli</i> (Bergeggi, Noli, Segno, Spotorno, Vezzi Portio) . . . . .	5839
<i>Genova 2°</i> (Genova: Sestiere Portoria) . . . . .	40253	<i>Pietra Ligure</i> (Bardino Nuovo, Bardino Vecchio, Borgio, Giustenice, Magliolo, Pietra Ligure, Ranzi Pietra, Tovo San Giacomo, Verezzi) . . . . .	6809
<i>Genova 3°</i> (Genova: Sestiere del Molo. e Porto) . . . . .	24170	<i>Pontedecimo</i> (Campomorone, Ceranesi, Mignanego, Pontedecimo, San Quirico in Val Polcevera, Serra Riccò) . . . . .	24157



TAV. II — POPOLAZIONE DEI MANDAMENTI AMMINISTRATIVI.

Censimento 1901.

Genova-Girgenti.

MANDAMENTI E COMUNI CHE LI COSTITUISCONO	POPOLAZIONE residente (legale)	MANDAMENTI E COMUNI CHE LI COSTITUISCONO	POPOLAZIONE residente (legale)
<i>Rapallo</i> (Portofino, Rapallo, Santa Margherita Ligure, Zoagli) . . . . .	21654	<i>Savona</i> (Albissola Marina, Albissola Superiore, Ellera, Quiliano, Savona, Vado) . . . . .	51352
<i>Recco</i> (Avegno, Camogli, Canepa, Pieve di Sori, Recco, Sori, Tribogna, Uscio) . . . . .	25956	<i>Sestri Levante</i> (Casarza Ligure, Castiglione Chiavarese, Moneglia, Sestri Levante) . . . . .	19102
<i>Ronco Scrivia</i> (Busalla, Isola del Cantone, Ronco Scrivia) . . . . .	10377	<i>Sestri Ponente</i> (Borzoli, Cornigliano Ligure, San Giovanni Battista, Sestri Ponente) . . . . .	34536
<i>San Pier d'Arena</i> (Bolzaneto, Rivarolo Ligure, San Pier d'Arena, Sant'Olcese). . . . .	60968	<i>Spezia</i> (Beverino, Portovenere, Riccò del Golfo di Spezia, Riomaggiore, Spezia) . . . . .	81206
<i>Santo Stefano d'Aveto</i> (Santo Stefano d'Aveto) . . . . .	6217	<i>Torriglia</i> (Davagna, Montebruno, Propata, Torriglia) . . . . .	10912
<i>Sarzana</i> (Bolano, Castelnuovo di Magra, Ortonovo, Santo Stefano di Magra, Sarzana). . . . .	23591	<i>Varazze</i> (Celle Ligure, Cogoleto, Stella, Varazze) . . . . .	19212
<i>Sassello</i> (Martina Olba, Mioglia, Olba, Pontinvrea, Sassello, Tiglieto) . . . . .	10586	<i>Varese Ligure</i> (Maissana, Varese Ligure) . . . . .	9719
<i>Savignone</i> (Casella, Crocefieschi, Savignone, Val Brevenna) . . . . .	9572	<i>Vezzano Ligure</i> (Arcola, Follo, Vezzano Ligure) . . . . .	17546
		<i>Voltri</i> (Arenzano, Mele, Pegli, Prà, Voltri) . . . . .	37807
		TOTALE DELLA PROVINCIA . . . . .	931156

PROVINCIA DI GIRGENTI.

<i>Aragona</i> (Aragona, Comitini) . . . . .	17283	<i>Menfi</i> (Menfi) . . . . .	10888
<i>Bivona</i> (Alessandria della Rocca, Bivona, Cianciana, Santo Stefano Quisquina) . . . . .	23657	<i>Naro</i> (Castrofilippo, Naro) . . . . .	17110
<i>Burgio</i> (Burgio, Lucca Sicula, Villafranca Sicula) . . . . .	10947	<i>Palma di Montechiaro</i> (Camastra, Palma di Montechiaro) . . . . .	16203
<i>Caltabellotta</i> (Caltabellotta) . . . . .	7462	<i>Racalmuto</i> (Racalmuto) . . . . .	16028
<i>Cammarata</i> (Cammarata, San Giovanni Gemini) . . . . .	10779	<i>Raffadali</i> (Raffadali, Sant'Angelo Muxaro) . . . . .	13257
<i>Campobello di Licata</i> (Campobello di Licata) . . . . .	12095	<i>Ravanusa</i> (Ravanusa) . . . . .	12109
<i>Canicattì</i> (Canicattì) . . . . .	24637	<i>Ribera</i> (Calamonaci, Ribera) . . . . .	13255
<i>Casteltermeni</i> (Casteltermeni, San Biagio Platani) . . . . .	16325	<i>Sambuca Zabut</i> (Sambuca Zabut) . . . . .	10345
<i>Cattolica Eraclea</i> (Cattolica Eraclea, Montallegro) . . . . .	10007	<i>Santa Margherita di Belice</i> (Montevago, Santa Margherita di Belice) . . . . .	11038
<i>Favara</i> (Favara) . . . . .	20403	<i>Sciacca</i> (Sciacca) . . . . .	24645
<i>Girgenti</i> (Girgenti, Porto Empedocle) . . . . .	35931	<i>Siculiana</i> (Realmondo, Siculiana) . . . . .	9960
<i>Grotte</i> (Grotte) . . . . .	11055	TOTALE DELLA PROVINCIA . . . . .	380666
<i>Licata</i> (Lampedusa e Linosa, Licata) . . . . .	25197		

TAV. II. — POPOLAZIONE DEI MANDAMENTI AMMINISTRATIVI.

Grosseto-Lecce.

Censimento 1901.

MANDAMENTI E COMUNI CHE LI COSTITUISCONO	POPOLAZIONE residente (legale)	MANDAMENTI E COMUNI CHE LI COSTITUISCONO	POPOLAZIONE residente (legale)
---	-----------------------------------	---	-----------------------------------

PROVINCIA DI GROSSETO.

<i>Arcidosso</i> (Arcidosso, Castel del Piano, Cinigiano) . . .	21057	<i>Orbetello</i> (Monte Argentario, Orbetello) . . . . .	12843
<i>Giuncarico</i> , frazione del comune di Gavorrano. (Castiglione della Pescaia, Gavorrano) . . . . .	10831	<i>Pitigliano</i> (Pitigliano, Sorano) . . . . .	13649
<i>Grosseto</i> (Grosseto) . . . . .	8843	<i>Roccastrada</i> (Campagnatico, Roccastrada) . . . . .	15840
<i>Isola del Giglio</i> (Isola del Giglio) . . . . .	2350	<i>Santa Fiora</i> (Roccalbegna, Santa Fiora) . . . . .	14469
<i>Manciano</i> (Manciano) . . . . .	5254	<i>Scansano</i> (Magliano in Toscana, Scansano) . . . . .	9521
<i>Massa Marittima</i> (Massa Marittima, Montieri) . . . . .	23138	TOTALE DELLA PROVINCIA . . .	137795

PROVINCIA DI LECCE.

<i>Alessano</i> (Alessano, Corsano, Tiggiano) . . . . .	6256	<i>Monteroni di Lecce</i> (Arnesano, Monteroni di Lecce, San Pietro in Lama) . . . . .	9205
<i>Brindisi</i> (Brindisi) . . . . .	23106	<i>Mottola</i> (Mottola, Palagiano) . . . . .	15905
<i>Campi Salentina</i> (Campi Salentina, Cellino San Marco, San Pietro Vernotico, Squinzano, Torchiarolo) . . . . .	22341	<i>Nardò</i> (Nardò) . . . . .	14208
<i>Carpignano Salentino</i> (Bagnolo del Salento, Cannole, Carpignano Salentino) . . . . .	4785	<i>Novoli</i> (Carmiano, Novoli, Trepuzzi) . . . . .	14706
<i>Casarano</i> (Casarano, Racale, Taviano) . . . . .	16251	<i>Oria</i> (Erchie, Oria, Torre Santa Susanna) . . . . .	16120
<i>Castellaneta</i> (Castellaneta) . . . . .	9678	<i>Ostuni</i> (Ostuni) . . . . .	22811
<i>Ceglie Messapica</i> (Ceglie Messapica) . . . . .	16801	<i>Otranto</i> (Giurdignano, Otranto, Palmariggi, Uggiano la Chiesa) . . . . .	6132
<i>Copertino</i> (Copertino, Leverano) . . . . .	11752	<i>Parabita</i> (Matino, Parabita, Tuglie) . . . . .	13462
<i>Francavilla Fontana</i> (Francavilla Fontana) . . . . .	20510	<i>Poggiardo</i> (Andrano, Diso, Minervino di Lecce, Nociglia, Ortelle, Poggiardo, Spongano, Surano) . . . . .	21839
<i>Gagliano del Capo</i> (Castrignano del Capo, Gagliano del Capo, Morciano di Leuca, Patù) . . . . .	9499	<i>Presicce</i> (Acquarica del Capo, Presicce, Salve) . . . . .	8569
<i>Galatina</i> (Corigliano d'Otranto, Cutrofiano, Galatina, Martignano, Sogliano Cavour, Soleto, Sternatia, Zollino) . . . . .	34133	<i>Ruffano</i> (Ruffano, Specchia, Supersano) . . . . .	9024
<i>Galatone</i> (Aradeo, Galatone, Neviano, Seclì) . . . . .	15639	<i>Salice Salentino</i> (Guagnano, Salice Salentino, San Donaci, San Pancrazio Salentino, Veglie) . . . . .	15600
<i>Gallipoli</i> (Alezio, Gallipoli) . . . . .	18017	<i>San Cesario di Lecce</i> (Cavallino, Lequile, Lizzanello, San Cesario di Lecce, San Donato di Lecce) . . . . .	16078
<i>Ginosa</i> (Ginosa, Laterza) . . . . .	17702	<i>San Giorgio sotto Taranto</i> (Carosino, Faggiano, Leporano, Lizzano, Monteparano, Pulsano, Roccaforzata, San Giorgio sotto Taranto) . . . . .	18396
<i>Grottaglie</i> (Grottaglie, Montejasi, Montemesola) . . . . .	15885	<i>San Vito de' Normanni</i> (Carovigno, San Vito de' Normanni) . . . . .	18245
<i>Lecce</i> (Lecce, Surbo) . . . . .	35255	<i>Sava</i> (Fragagnano, San Marzano di San Giuseppe, Sava) . . . . .	13737
<i>Maglie</i> (Cursi, Giuggianello, Maglie, Muro Leccese, Sanarica, Scorrano) . . . . .	17734	<i>Taranto</i> (Taranto) . . . . .	60331
<i>Manduria</i> (Avetrana, Manduria, Maruggio) . . . . .	17235	<i>Tricase</i> (Miggiano, Montesano Salentino, Tricase) . . . . .	9312
<i>Martano</i> (Calimera, Caprarica di Lecce, Castrignano dei Greci, Martano, Melpignano) . . . . .	13032	<i>Ugento</i> (Alliste, Taurisano, Ugento) . . . . .	10389
<i>Martina Franca</i> (Martina Franca) . . . . .	25287	<i>Vernole</i> (Catri di Lecce, Melendagno, Vernole) . . . . .	9244
<i>Massafra</i> (Massafra) . . . . .	11200	TOTALE DELLA PROVINCIA . . .	705382
<i>Mesagne</i> (Latiano, Mesagne) . . . . .	19668		

TAV. II. — POPOLAZIONE DEI MANDAMENTI AMMINISTRATIVI.

Censimento 1901.

Livorno-Lucca-Macerata.

MANDAMENTI E COMUNI CHE LI COSTITUISCONO	POPOLAZIONE residente (legale)	MANDAMENTI E COMUNI CHE LI COSTITUISCONO	POPOLAZIONE residente (legale)
---	-----------------------------------	---	-----------------------------------

PROVINCIA DI LIVORNO.

<i>Livorno</i> 1° (Livorno: San Marco) . . . . .	36234	<i>Marciana Marina</i> (Campo nell'Elba, Marciana, Marciana Marina) . . . . .	7886
<i>Id.</i> 2° ( <i>Id.</i> :San Leopoldo) . . . . .	36808	<i>Portoferraio</i> (Portoferraio, Porto Longone, Rio dell'Elba, Rio Marina) . . . . .	17157
<i>Id.</i> 3° ( <i>Id.</i> :Porto). . . . .	23486	TOTALE DELLA PROVINCIA . . .	121571

PROVINCIA DI LUCCA.

<i>Barga</i> (Barga, Coreglia Altelminelli) . . . . .	12971	<i>Capannori</i> 2° (con sede in Lucca, frazione di Mabraia, Valgiano, San Pietro a Marcigliano, Sant'Andrea in Caprile, Petrognano, San Gennaro, Marlia, San Colombano, Segramigno, Camigliano, Tofori, Lammari, Gragnano, Lunata e comune di Villa Basilica) . . .	25324
<i>Borgo a Mozzano</i> (Bagni di Lucca, Borgo a Mozzano, Pescaglia) . . . . .	32060	<i>Lucca (città)</i> (Lucca (città)) . . . . .	30446
<i>Buggiano</i> (Buggiano, Massa e Cozzile, Ponte Buggianese) . . . . .	15658	<i>Id. (campagna)</i> (Lucca (campagna)) . . . . .	43019
<i>Camajore</i> (Camajore). . . . .	18548	<i>Monsummano</i> (Monsummano, Montecatini di Val di Nievole) . . . . .	17344
<i>Capannori</i> 1° (con sede in Lucca) (Capannori: fraz di Capannori, San Martino in Colle, Pieve San Paolo, Santa Margherita, Tossignano, Paganico, Porcari, Badia Pozzeveri, Toringo, Verciano, Parezzana, Carraia, Colognora, Guamo, Badia Cantignano, Massa Macinaia, San Leonardo in Treponzio, San Ginese, Coselli, Vorno, Compito San Giusto, Compito Sant'Andrea, Compito Pieve, Compito Colle, Ruota Castelvecchio) . . . . .	31615	<i>Pescia</i> (Altopascio, Montecarlo, Pescia, Uzzano, Vellano)	38575
		<i>Pietrasanta</i> (Pietrasanta) . . . . .	17423
		<i>Seravezza</i> (Seravezza, Stazzema) . . . . .	18038
		<i>Viareggio</i> (Viareggio) . . . . .	28465
		TOTALE DELLA PROVINCIA . . .	329886

PROVINCIA DI MACERATA.

<i>Caldarola</i> (Caldarola, Camporotondo di Fiastrone, Cesapalombo, Serrapetrona) . . . . .	7691	<i>Potenza Picena</i> (Monte Lupone, Potenza Picena). . .	12620
<i>Camerino</i> (Acquacanina, Bolognola, Camerino, Castel Raimondo, Fiastrea, Fiordimonte, Fiuminata, Gagliole, Monte Cavallo, Muccia, Pieve Bovigliana, Pieve Torina, Pioraco, Sefro, Serravalle di Chienti) . . . .	40730	<i>Recanati</i> (Monte Fano, Porto Recanati, Recanati) . . .	24591
<i>Cingoli</i> (Apiro, Cingoli, Ficano) . . . . .	18552	<i>San Ginesio</i> (Loro Piceno, Ripe San Ginesio, San Ginesio, Sant'Angelo in Pontano). . . . .	15471
<i>Civitanova Marche</i> (Civitanova Marche, Montecosaro, Morrovalle). . . . .	21041	<i>San Severino Marche</i> (San Severino Marche) . . . . .	14932
<i>Macerata</i> (Macerata, Montecassiano). . . . .	26870	<i>Sarnano</i> (Gualdo, Monte San Martino, Penna San Giovanni, Sarnano) . . . . .	13166
<i>Matelica</i> (Esanatoglia, Matelica). . . . .	9947	<i>Tolentino</i> (Belforte del Chienti, Colmurano, Tolentino, Urbisaglia) . . . . .	19901
<i>Pausula</i> (Mogliano, Monte San Giusto, Pausula, Petriolo). . . . .	19063	<i>Treja</i> (Appignano, Pollenza, Treja) . . . . .	18320
		<i>Visso</i> (Visso). . . . .	6610
		TOTALE DELLA PROVINCIA . . .	269505

TAV. II — POPOLAZIONE DEI MANDAMENTI AMMINISTRATIVI.

Mantova-Massa-Messina.

Censimento 1901.

MANDAMENTI E COMUNI CHE LI COSTITUISCONO	POPOLAZIONE residente (legale)	MANDAMENTI E COMUNI CHE LI COSTITUISCONO	POPOLAZIONE residente (legale)
---	-----------------------------------	---	-----------------------------------

PROVINCIA DI MANTOVA.

<i>Asola</i> (Asola, Casalmoro, Casaloldo, Castel Goffredo, Ceresara, Piubega) . . . . .	18454	<i>Marcaria</i> (Castellucchio, Gazzoldo degli Ippoliti, Marcaria, Rodigo) . . . . .	18625
<i>Bozzolo</i> (Bozzolo, Gazzuolo, Rivarolo Fuori, San Martino dall'Argine) . . . . .	14779	<i>Ostiglia</i> (Ostiglia, Serravalle a Po, Sustinente, Villimpenta) . . . . .	16065
<i>Canneto sull'Oglio</i> (Acquanegra sul Chiese, Canneto sull'Oglio, Casalromano, Mariana, RedonDESCO) . . . . .	12212	<i>Revere</i> (Borgofranco sul Po, Pieve di Coriano, Quintole, Quistello, Revere, Schivenoglia, Villa Poma)	24483
<i>Castiglione delle Stiviere</i> (Castiglione delle Stiviere, Cavriana, Guidizzolo, Medole, Solferino) . . . . .	15247	<i>Sabbioneta</i> (Commessaggio, Sabbioneta) . . . . .	5686
<i>Gonzaga</i> (Gonzaga, Moglia, Pegognaga, Suzzara) . . . . .	31498	<i>San Benedetto Po</i> (Motteggiana, San Benedetto Po) . . . . .	14339
<i>Mantova 1°</i> (Mantova) . . . . .	30127	<i>Sernide</i> (Carbonara di Po, Felonica, Magnacavallo, Poggio Rusco, Sernide) . . . . .	20034
<i>Mantova 2°</i> (Bagnolo San Vito, Bigarello, Borgoforte, Castelbelforte, Castel d'Ario, Curtatone, Marmirolo, Porto Mantovano, Roncoferraro, Roverbella, San Giorgio di Mantova, Virgilio) . . . . .	54806	<i>Viadana</i> (Dosolo, Pomponesco, Viadana) . . . . .	22093
		<i>Volta Mantovana</i> (Goito, Monzambano, Ponti sul Minicio, Volta Mantovana) . . . . .	14000
		TOTALE DELLA PROVINCIA . . . . .	315448

PROVINCIA DI MASSA CARRARA.

<i>Aulla</i> (Aulla, Licciana) . . . . .	11015	<i>Fosdinovo</i> (Fosdinovo) . . . . .	6465
<i>Bagnone</i> (Bagnone, Filattiera, Villafranca in Lunigiana) . . . . .	15707	<i>Galliciano</i> (Galliciano, Molazzana, Trassilico, Vergemoli)	9854
<i>Calice al Cornoviglio</i> (Calice al Cornoviglio, Rocchetta di Vara) . . . . .	4742	<i>Massa</i> (Massa, Montignoso) . . . . .	29728
<i>Camporgiano</i> (Camporgiano, Careggine, San Romano, Vagli Sotto) . . . . .	8521	<i>Mulazzo</i> (Mulazzo) . . . . .	5734
<i>Carrara</i> (Carrara) . . . . .	41919	<i>Fiazza al Serchio</i> (Giuncugnano, Minucciano, Piazza al Serchio, Sillano) . . . . .	8750
<i>Castelnuovo di Garfagnana</i> (Castelnuovo di Garfagnana, Castiglione di Garfagnana, Fosciandora, Pieve Fosciana, Villa Collemantina) . . . . .	14791	<i>Pontremoli</i> (Pontremoli, Zeri) . . . . .	18813
<i>Fivizzano</i> (Casola in Lunigiana, Fivizzano) . . . . .	20127	<i>Tresana</i> (Podenzana, Tresana) . . . . .	6583
		TOTALE DELLA PROVINCIA . . . . .	202749

PROVINCIA DI MESSINA.

<i>Alì</i> (Alì, Fiumedinisi, Guidomandri, Itala, Mandanici, Nizza Sicilia, Roccalumera, Scaletta Zanglea) . . . . .	23241	<i>Francavilla di Sicilia</i> (Francavilla di Sicilia, Kaggi, Malvagna, Mojo Alcantara, Motta Camastra, Roccella Valdemone) . . . . .	13704
<i>Barcellona Pozzo di Gotto</i> (Barcellona Pozzo di Gotto, Merì) . . . . .	25634	<i>Lipari</i> (Lipari, Salina) . . . . .	20455
<i>Capizzi</i> (Capizzi) . . . . .	4723	<i>Messina 1°</i> (Messina - Arcivescovado) . . . . .	48957
<i>Castroreale</i> (Castroreale) . . . . .	10196	<i>Messina 2°</i> (Messina - Priorato) . . . . .	41113
<i>Cesarò</i> (Cesarò, San Teodoro) . . . . .	6927	<i>Messina 3°</i> (Messina - Gazzi) . . . . .	16600

TAV. II — POPOLAZIONE DEI MANDAMENTI AMMINISTRATIVI.

Censimento 1901.

Messina-Milano.

MANDAMENTI E COMUNI CHE LI COSTITUISCONO	POPOLAZIONE residente (legale)	MANDAMENTI E COMUNI CHE LI COSTITUISCONO	POPOLAZIONE residente (legale)
<i>Messina 4°</i> (Messina - Pace) . . . . .	15985	<i>San Fratello</i> (Sau Fratello) . . . . .	10214
<i>Messina 5°</i> (Messina - Galati e comune di Santo Stefano di Briga) . . . . .	15537	<i>San'Agata di Militello</i> (Alcara li Fusi, Militello di Rosmarino, San Marco d'Alunzio, Sant'Agata di Militello) . . . . .	16147
<i>Messina 6°</i> (Messina - Gesso e comuni di Bauso e Calvaruso) . . . . .	13241	<i>Santa Lucia del Mela</i> (Gualtieri Sicaminò, San Filippo del Mela, Santa Lucia del Mela) . . . . .	16588
<i>Milazzo</i> (Condò, Milazzo, Monforte San Giorgio, San Pier Niceto) . . . . .	27156	<i>San'Angelo di Brolo</i> (Brolo, Ficarra, Piraino, Sant'Angelo di Brolo, Sinagra) . . . . .	19399
<i>Mistretta</i> (Castel di Lucio, Mistretta, Reitano) . . . . .	18283	<i>Santa Teresa di Riva</i> (Antillo, Casalvecchio Siculo, Forza d'Agrò, Limina, Locadi, Rocca Fiorita, Santa Teresa di Riva, Savoca) . . . . .	18292
<i>Monte Albano di Elicona</i> (Basicò, Monte Albano di Elicona) . . . . .	8419	<i>Santo Stefano di Camastra</i> (Caronia, Motta d'Affermo, Pettineo, Santo Stefano di Camastra, Tusa) . . . . .	23085
<i>Naso</i> (Capri Leone, Frazzanò, Mirto, Naso, San Salvatore di Fitalia) . . . . .	19788	<i>Taormina</i> (Castel Mola, Giardini, Graniti, Letojanni Gallodoro, Mongiuffi Melia, Taormina) . . . . .	16498
<i>Novara di Sicilia</i> (Falcone, Furnari, Mazzarrà Sant'Andrea, Novara di Sicilia, Tripi) . . . . .	21344	<i>Tortorici</i> (Castell'Umberto, Floresta, Galati Mamertino, Longi, Tortorici) . . . . .	21008
<i>Patti</i> (Gioiosa Marea, Librizzi, Montagnareale, Oliveri, Patti) . . . . .	24170		
<i>Raccuja</i> (Raccuja, San Pietro sopra Patti, Santa Domenica Vittoria, Ucria) . . . . .	15170		
<i>Rometta</i> (Rocca Valdina, Rometta, Saponara Villafranca, Spadafora San Martino, Valdina, Venetico) . . . . .	19021		
		TOTALE DELLA PROVINCIA . . . . .	550895

PROVINCIA DI MILANO.

<i>Abbiategrosso</i> (Abbiategrosso, Albairate, Bareggio, Casinetta di Lugagnano, Cisliano, Corbetta, Ozero, Robecco sul Naviglio) . . . . .	33562	<i>Cassano d'Adda</i> (Cassano d'Adda, Grezzago, Inzago, Pozzo d'Adda, Pozzuolo Martesana, Trezzano Rosa, Trezzo sull'Adda, Vaprio d'Adda) . . . . .	29830
<i>Binasco</i> (Besate, Binasco, Bubbiano, Calvignasco, Casarile, Gaggiano, Gudo Visconti, La Chiarella, Morimondo, Motta Visconti, Noviglio, Rosate, Vermezzo, Vernate, Zelo Surrigone, Zibido San Giacomo) . . . . .	29910	<i>Codogno</i> (Codogno, Fombio, Guardamiglio, San Fiorano, San Rocco al Porto, Santo Stefano al Corno, Senna Lodigiana, Somaglia) . . . . .	31065
<i>Bollate</i> (Arese, Bollate, Cerchiate, Cesate, Garbagnate Milanese, Mazzo Milanese, Musocco, Novate Milanese, Pero, Senago, Terrazzano, Trenno) . . . . .	30458	<i>Corsico</i> (Assago, Baggio, Buccinasco, Cesano Boscone, Corsico, Cusago, Sottimo Milanese, Trezzano sul Naviglio) . . . . .	15846
<i>Borghetto Lodigiano</i> (Borghetto Lodigiano, Mairago, Massalengo, Ossago, San Colombano al Lambro) . . . . .	18493	<i>Cuggiono</i> (Arconate, Buscate, Busto Garolfo, Castano Primo, Cuggiono, Inveruno, Magnago, Nosate, Robecchetto con Induno, Turbigo) . . . . .	34371
<i>Busto Arsizio</i> (Busto Arsizio, Cairate, Castellanza, Fagnano Olona, Gorla Minore, Legnano, Marnate, Olgiate Olona, Sacconago, Solbiate Olona) . . . . .	63882	<i>Desio</i> (Cusano sul Seveso, Desio, Nova, Paderno Dugnano, Seregno) . . . . .	33539
<i>Carate Brianza</i> (Albate, Besana in Brianza, Brioso, Carate Brianza, Correzzana, Giussano, Renate, Sovico, Triuggio, Veduggio con Colzano, Verano . . . . .	39581	<i>Gallarate</i> (Albizzate, Cajello, Cardano al Campo, Cassano Magnago, Cavaria e Uniti, Crenna, Ferno, Gallarate, Jerago con Besnate, Lonate Pozzolo, Oggiona con Santo Stefano, Samarate) . . . . .	41201
<i>Casale Pusterlengo</i> (Bertonico, Brembio, Camairago, Cantonale, Casale Pusterlengo, Castiglione d'Adda, Livraga, Orio Litta, Ospedaletto Lodigiano, Secugnago, Terranova dei Passerini, Turano, Vittadone, Zorlesco) . . . . .	33099	<i>Gorgonzola</i> (Basiglio, Bellinzago Lombardo, Busnago, Bussero, Cambiagio, Cassina de' Pecchi, Cernusco sul Naviglio, Cornate, Gessate, Gorgonzola, Masate, Pessano, Roncello, Vignate) . . . . .	36626
		<i>Locate Triulzi</i> (Basiglio, Chiaravalle Milanese, Locate Triulzi, Opera, Pieve Emanuele, Rozzano, San Donato Milanese, Vigentino) . . . . .	13979

TAV. II — POPOLAZIONE DEI MANDAMENTI AMMINISTRATIVI.

Milano-Modena.

Censimento 1901.

MANDAMENTI E COMUNI CHE LI COSTITUISCONO	POPOLAZIONE residente (legale)	MANDAMENTI E COMUNI CHE LI COSTITUISCONO	POPOLAZIONE residente (legale)
<i>Lodi</i> 1° (Lodi) . . . . .	26827	<i>Monza</i> 1° (Monza) . . . . .	42124
* <i>Lodi</i> 2° (Abbadia Cerreto, Boffalora d'Adda, Casaleto Lodigiano, Cavenago d'Adda, Cornegliano Laudense, Corte Palasio, Crespiatica, Lodi Vecchio, Salerano sul Lambro, San Martino in Strada, San Zenone al Lambro) . . . . .	17578	<i>Monza</i> 2° (Balsamo, Biassono, Brugherio, Cinisello, Colgno Monzese, Lissone, Macherio, Muggiò, Sesto San Giovanni, Vedano al Lambro, Villa San Fiorano, Vimodrone). . . . .	42849
<i>Magenta</i> (Bernate Ticino, Boffalora sopra Ticino, Magenta, Marcallo con Casone, Mesero, Santo Stefano Ticino, Sedriano, Vittuone). . . . .	22638	<i>Paullo</i> (Casalmajocco, Cervignano, Comazzo, Dresano, Galgagnano, Merlino, Montanaso Lombardo, Mulazzano, Paullo, Sordio, Tribiano, Villavesco, Zelo Buon Persico). . . . .	16854
<i>Maleo</i> (Caselle Landi, Castelnuovo Bocca d'Adda, Cavacurta, Corno Giovine, Corno Vecchio, Maccastorna, Maleo, Meleti) . . . . .	15572	<i>Rhò</i> (Arluno, Casorezzo, Cornaredo, Lucernate, Nerviano, Parabiago, Pogliano, Pregnana Milanese, Rhò, Vanzago) . . . . .	36047
<i>Melegnano</i> (Carpiano, Cerro al Lambro, Colturano, Mediglia, Melegnano, San Giuliano Milanese, Vizzolo Predabissi). . . . .	18781	<i>Sant'Angelo Lodigiano</i> (Caselle Lurani, Cazzimani, Grafignano, Marudo, Pieve Fissiraga, Sant'Angelo Lodigiano, Valera Fratta, Villanuova Sillaro) . . . . .	19968
<i>Melzo</i> (Lambrate, Liscate, Melzo, Mezzate, Pantigliate, Peschiera Borromeo, Pioltello, Rodano, Segrate, Settala, Truccazzano) . . . . .	23988	<i>Saronno</i> (Canegrate, Caronno Milanese, Cerro Maggiore, Cislago, Gerenzano, Lainate, Origgio, Rescaldina, San Giorgio su Legnano, San Vittore Olona, Saronno, Uboldo) . . . . .	41403
<i>Milano</i> 1° (Milano - parte centrale nord della città) . . . . .	38122	<i>Seveso</i> (Bovisio, Ceriano Laghetto, Cesano Maderno, Lentate sul Seveso, Limbiate, Masciago Milanese, Meda, Misinto, Seveso, Varedo) . . . . .	40017
<i>Id.</i> 2° (Milano - parte centrale sud della città). . . . .	32069	<i>Somma Lombarda</i> (Arsago, Casale Litta, Golasecca, Mornago, Sesto Celende, Somma Lombarda, Sumirago, Vergiate, Vizzola Ticino). . . . .	28363
<i>Id.</i> 3° (Milano - Porta Ticinese e Porta Genova). . . . .	24809	<i>Vimercate</i> (Agrate Brianza, Arcore, Bellusco, Bernareggio, Burago di Molgora, Camparada, Caponago, Carugate, Cavenago di Brianza, Concorezzo, Lesmo, Mezzago, Oreno, Ornago, Ruginello, Velate Milanese, Vimercate) . . . . .	51966
<i>Id.</i> 4° (Milano - Porta Magenta e Via Vincenzo Monti) . . . . .	43700		
<i>Id.</i> 5° (Milano - Porta Sempione e Porta Tanaglia) . . . . .	36040		
<i>Id.</i> 6° (Milano - Porta Garibaldi, Porta Nuova e Porta Umberto) . . . . .	55764		
<i>Id.</i> 7° (Milano - Porta Venezia e Porta Monforte) . . . . .	145416		
<i>Id.</i> 8° (Milano - Porte Vittoria, Romana, Vigentina e Lodovica) . . . . .	114134		
<i>Id.</i> 9° (Affori, Bresso, Cormanno, Crescenzago, Gorla Primo, Greco Milanese, Niguarda, Precotto, Turro Milanese). . . . .	29713		
		TOTALE DELLA PROVINCIA . . . . .	1450214

PROVINCIA DI MODENA.

<i>Carpi</i> (Carpi, Soliera) . . . . .	29208	<i>Modena</i> 1° (Modena: città) . . . . .	26847
<i>Concordia sulla Secchia</i> (Concordia sulla Secchia, San Possidonio) . . . . .	18237	<i>Id.</i> 2° (Campogalliano, Modena: campagna; San Cesario sul Panaro) . . . . .	43267
<i>Fanano</i> (Fanano) . . . . .	6782	<i>Montefiorino</i> (Frassinoro, Montefiorino) . . . . .	13802
<i>Finale nell'Emilia</i> (Finale nell'Emilia) . . . . .	12896	<i>Montese</i> (Montese) . . . . .	6368
<i>Formigine</i> (Castelnuovo Rangone, Formigine) . . . . .	11639	<i>Nonantola</i> (Bastiglia, Bomporto, Nonantola, Ravarino) . . . . .	17893
<i>Guiglia</i> (Guiglia) . . . . .	4150	<i>Novi di Modena</i> (Novi di Modena) . . . . .	6896
<i>Lama Mocogno</i> (Lama Mocogno, Polinago) . . . . .	9671	<i>Pavullo nel Frignano</i> (Monfestino in Serra Mazzoni, Pavullo nel Frignano) . . . . .	19013
<i>Mirandola</i> (Cavezzo, Medolla, Mirandola, San Prospero) . . . . .	26457		

TAV. II — POPOLAZIONE DEI MANDAMENTI AMMINISTRATIVI.

Censimento 1901.

Modena-Napoli.

MANDAMENTI E COMUNI CHE LI COSTITUISCONO	POPOLAZIONE residente (legale)	MANDAMENTI E COMUNI CHE LI COSTITUISCONO	POPOLAZIONE residente (legale)
<i>Pievepelago</i> (Fiumalbo, Pievepelago, Riolutato) . . . . .	9492	<i>Sestola</i> (Montecreto, Sestola) . . . . .	5680
<i>San Felice sul Panaro</i> (Camposanto, San Felice sul Panaro) . . . . .	12070	<i>Vignola</i> (Castelvetro di Modena, Marano sul Panaro, Savignano sul Panaro, Spilamberto, Vignola) . . . . .	21981
<i>Sassuolo</i> (Fiorano Modenese, Maranello, Prignano sulla Secchia, Sassuolo) . . . . .	20010	<i>Zocca</i> (Zocca) . . . . .	6239
		TOTALE DELLA PROVINCIA . . . . .	323598

PROVINCIA DI NAPOLI.

<i>Afragola</i> (Afragola) . . . . .	22438	<i>Napoli 6°</i> (Napoli - Stella) . . . . .	45264
<i>Agerola</i> (Agerola) . . . . .	4625	<i>Id. 7°</i> (Napoli - San Carlo all'Arena e frazioni di Miano e Piscinola) . . . . .	48505
<i>Barra</i> (Barra, Ponticelli, San Giorgio a Cremano, San Giovanni a Teduccio) . . . . .	48436	<i>Id. 8°</i> (Napoli - Vicaria) . . . . .	94798
<i>Boscotrecase</i> (Boscotrecase, Boscotrecase, Poggiomarino)	24376	<i>Id. 9°</i> (Napoli - San Lorenzo) . . . . .	20938
<i>Caivano</i> (Caivano, Cardito, Crispano) . . . . .	18873	<i>Id. 10°</i> (Napoli - Mercato) . . . . .	65811
<i>Capri</i> (Anacapri, Capri) . . . . .	6206	<i>Id. 11°</i> (Napoli - Pendino) . . . . .	21142
<i>Casoria</i> (Arzano, Casoria, San Pietro a Patierno, Secondigliano) . . . . .	37878	<i>Id. 12°</i> (Napoli - Porto e sezione mare) . . . . .	22946
<i>Castellammare di Stabia</i> (Castellammare di Stabia) . . . . .	32589	<i>Ottajano</i> (Ottajano, San Giuseppe Vesuviano) . . . . .	22827
<i>Forio</i> (Casamicciola, Forio, Lacco Ameno) . . . . .	12883	<i>Piano di Sorrento</i> (Meta, Piano di Sorrento, Sant'Agnello) . . . . .	18378
<i>Frattamaggiore</i> (Frattamaggiore, Frattaminore, Grumo Nevano) . . . . .	21971	<i>Pomigliano d'Arco</i> (Casalnuovo di Napoli, Licignano di Napoli, Pomigliano d'Arco) . . . . .	18837
<i>Giugliano in Campania</i> (Giugliano in Campania, Qualiano, Villaricca) . . . . .	19887	<i>Portici</i> (Portici, Resina) . . . . .	34391
<i>Gragnano</i> (Casola di Napoli, Gragnano, Lettere, Pimonte) . . . . .	25606	<i>Pozzuoli</i> (Pianura, Pozzuoli, Soccavo) . . . . .	31020
<i>Ischia</i> (Barano d'Ischia, Ischia, Serrara Fontana) . . . . .	14730	<i>Procida</i> (Procida) . . . . .	14440
<i>Marano di Napoli</i> (Chiajano ed Uniti, Marano di Napoli) . . . . .	14898	<i>Sant'Anastasia</i> (Cercola, Pollena Trocchia, San Sebastiano al Vesuvio, Sant'Anastasia) . . . . .	18716
<i>Massalubrense</i> (Massalubrense) . . . . .	8010	<i>Sant'Antimo</i> (Casandrino, Sant'Antimo, Sant'Arpino) . . . . .	14326
<i>Mugnano di Napoli</i> (Calvizzano, Melito di Napoli, Mugnano di Napoli) . . . . .	11800	<i>Somma Vesuviana</i> (Somma Vesuviana) . . . . .	10096
<i>Napoli 1°</i> (Napoli - San Ferdinando) . . . . .	34197	<i>Sorrento</i> (Sorrento) . . . . .	8832
<i>Id. 2°</i> (Napoli - Chiaja e frazioni di Posillipo e Fuorigrotta) . . . . .	69376	<i>Torre Annunziata</i> (Torre Annunziata) . . . . .	28084
<i>Id. 3°</i> (Napoli - San Giuseppe) . . . . .	20315	<i>Torre del Greco</i> (Torre del Greco) . . . . .	35328
<i>Id. 4°</i> (Napoli - Montecalvario) . . . . .	42564	<i>Ventotene</i> (Ventotene) . . . . .	1986
<i>Id. 5°</i> (Napoli - Avvocata e frazione del Vomero) . . . . .	61647	<i>Vico Equense</i> (Vico Equense) . . . . .	11818
		TOTALE DELLA PROVINCIA . . . . .	1141788

TAV. II — POPOLAZIONE DEI MANDAMENTI AMMINISTRATIVI.

Novara.

Censimento 1901.

MANDAMENTI E COMUNI CHE LI COSTITUISCONO	POPOLAZIONE residente (legale)	MANDAMENTI E COMUNI CHE LI COSTITUISCONO	POPOLAZIONE residente (legale)
<b>PROVINCIA DI NOVARA.</b>			
<i>Andorno Cacciorna</i> (Andorno Cacciorna, Callabiana, Campiglia Cervo, Miagliano, Piedicavallo, Quittingo, Sagliano Micca, San Giuseppe di Casto, San Paolo Cervo, Selve Marcone, Tavigliano) . . . . .	16084	<i>Crevacuore</i> (Ailoche, Bornate, Caprile, Crevacuore, Flecchia, Guardabosone, Pianceri, Piane di Serravalle Sesia, Postua, Serravalle Sesia, Sostegno, Vintebbio) . . . . .	12407
<i>Arbore</i> (Albano Verellese, Arbore, Balocco, Buronzo, Cascine San Giacomo, Ghislarengo, Giffenga, Greggio, Oldenico, Roasenda, Villarboit) . . . . .	11978	<i>Crodo</i> (Agaro, Baceno, Cravegna, Crodo, Formazza, Mozzio, Premia, Salecchio, Viceno) . . . . .	4544
<i>Arona</i> (Arona, Colazza, Dagnente, Ghevio, Invorio Inferiore, Invorio Superiore, Meina, Mercurago, Montrigiasco, Oleggio Castello, Paruzzaro, Sovazza) . . . . .	17118	<i>Desana</i> (Asigliano, Costanzana, Desana, Lignana, Ronsecco, Sali Verellese, Tricerro) . . . . .	16335
<i>Bannio</i> (Anzino, Bannio, Calasca, Castiglione d'Ossola, Ceppomorelli, Cimamulera, Macugnaga, Piedimulera, Vanzone con San Carlo) . . . . .	5468	<i>Domodossola</i> (Antronapiana, Beura, Bognanco Dentro, Bognanco Fuori, Caddo, Cardezza, Crevola d'Ossola, Domodossola, Masera, Montecrestese, Monte Ossolano, Montescheno, Pallanzeno, Praglia, Schieranco, Seppiana, Tappia, Trasquera, Trontano, Vagna, Varzo, Viganella, Villa d'Ossola) . . . . .	22516
<i>Biandrate</i> (Biandrate, Casalbeltrame, Recetto, Viculungo) . . . . .	5817	<i>Galliate</i> (Galliate, Romentino) . . . . .	12278
<i>Biella</i> (Biella, Chiavazza, Cossila, Ponderano, Pralungo, Tollegno) . . . . .	32993	<i>Gattinara</i> (Gattinara, Lenta, Lozzolo, Roasio, Villa del Bosco) . . . . .	11063
<i>Bioglio</i> (Bioglio, Pettinengo, Piatto, Ronco Biellese, Ternengo, Vallanzengo, Valle San Nicolao, Zumaglia) . . . . .	11079	<i>Gozzano</i> (Auzate, Bolzano, Bugnate, Gargallo, Gozzano, Pogno, Soriso) . . . . .	7615
<i>Borgomanero</i> (Boca, Borgomanero, Briga, Cureggio, Fontaneto d'Agogna, Gattico, Maggiora, Vergano Novarese) . . . . .	24492	<i>Graglia</i> (Donato, Graglia, Muzzano, Netro, Occhieppo Superiore, Pollone, Sordevolo) . . . . .	14230
<i>Borgosesia</i> (Agnona, Aranco, Borgosesia, Cellio, Doccio, Foresto Sesia, Isolella, Valduggia) . . . . .	13254	<i>Intra</i> (Arizzano, Aurano, Bèe, Cambiasca, Caprezzo, Cargiogo, Esio, Ghiffa, Intra, Intragna, Oggebbio, Premeno, Trobaso, Vignone, Zoverallo) . . . . .	18867
<i>Borgo Ticino</i> (Agrate Conturbia, Bogogno, Borgo Ticino, Castelletto sopra Ticino, Comignago, Divignano, Pombia, Varallo Pombia, Veruno) . . . . .	20882	<i>Lesà</i> (Belgirate, Brisino, Brovello, Calogna, Carpugnino, Chignolo Verbano, Comnago, Corciago, Fosseno, Gignese, Graglia Piana, Lesa, Magognino, Massino, Nebbiuno, Nocco, Pisano, Stresa, Stropino, Tapiigliano, Vezzo) . . . . .	11868
<i>Borgo Vercelli</i> (Borgo Vercelli, Casalvolone, San Nazario Sesia, Villata, Vinzaglio) . . . . .	11189	<i>Livorno Piemonte</i> (Bianzè, Livorno Piemonte, Saluggia) . . . . .	13633
<i>Candelo</i> (Benna, Candelo, Castellengo, Gaglianico, Massazza, Mottalciata, Sandigliano, Verrone, Villanova Biellese) . . . . .	10311	<i>Masserano</i> (Brunsengo, Castelletto Cervo, Castelletto Villa, Curino, Masserano) . . . . .	10681
<i>Cannobio</i> (Cannero, Cannobio, Cavaglio San Donnino, Cursolo, Falmenta, Gurro, Orasso, San Bartolomeo Valmara, Sant'Agata sopra Cannobio, Spocchia, Trafieme, Trarego, Viggiona) . . . . .	11003	<i>Momo</i> (Agnellengo, Alzate con Linduno, Barengo, Caltignaga, Cavaglietto, Cavaglio d'Agogna, Cressa, Momo, Suno, Vaprio d'Agogna) . . . . .	16367
<i>Carpignano Sesia</i> (Briona, Carpignano Sesia, Casaleggio Novarese, Castellazzo Novarese, Fara Novarese, Landiona, Mandello Vitta, Sillavengo, Sizzano) . . . . .	12897	<i>Mongrando</i> (Borriana, Camburzano, Mongrando, Occhieppo Inferiore, Sala Biellese, Torazzo, Zubiena) . . . . .	14053
<i>Cavaglià</i> (Cavaglià, Dorzano, Roppolo, Viverone) . . . . .	6938	<i>Mosso Santa Maria</i> (Camandona, Coggiola, Croce di Mosso, Mosso Santa Maria, Pistolesa, Portula, Pray, Trivero, Valle Inferiore Mosso, Valle Superiore Mosso, Veglio) . . . . .	21182
<i>Cigliano</i> (Borgo d'Alè, Cigliano, Moncrivello) . . . . .	13436	<i>Novara</i> (Cameri, Casalino, Granozzo con Monticello, Novara, San Pietro Mosezzo) . . . . .	57883
<i>Cossato</i> (Casapinta, Cerreto Castello, Cossato, Crosa, Lessona, Mezzana Mortigliengo, Quaregna, Soprana, Strona, Valdengo, Vigliano Biellese) . . . . .	17149	<i>Oleggio</i> (Bellinzago Novarese, Marano Ticino Mezzomerico, Oleggio) . . . . .	16483
<i>Crescentino</i> (Crescentino, Fontanetto da Po, Lamporo) . . . . .	11392		



TAV. II — POPOLAZIONE DEI MANDAMENTI AMMINISTRATIVI.

Censimento 1901.

Novara-Padova.

MANDAMENTI E COMUNI CHE LI COSTITUISCONO	POPOLAZIONE residente (legale)	MANDAMENTI E COMUNI CHE LI COSTITUISCONO	POPOLAZIONE residente (legale)
<i>Omegna</i> (Agrano, Casale Corte Cerro, Cireggio, Crana Gattugno, Crusinallo, Fornero, Forno, Germagno, Loreglia, Luzzogno, Massiola, Omegna, Quarna Sopra, Quarna Sotto, Sambughetto) . . . . .	18578	<i>Santhià</i> (Alice Castello, Carisio, Santhià) . . . . .	9753
<i>Ornavasso</i> (Anzola d'Ossola, Cuzzago, Fomarco, Mergozzo, Migliandone, Ornavasso, Premosello, Rumianca, Vogogna) . . . . .	10983	<i>Scopa</i> (Alagna Valsesia, Balmuccia, Buccioleto, Campertogno, Carcoforo, Mollia, Pila, Piode, Rassa, Rima San Giuseppe, Rimasco, Riva Valdobbia, Rossa, Scopa, Scopello) . . . . .	8042
<i>Orta Novarese</i> (Ameno, Armeno, Arola, Artò, Boletto, Cesara, Coiromonte, Isola San Giulio, Miasino, Nonio, Orta Novarese, Pella, Pettenasco, San Maurizio d'Opaglio) . . . . .	13630	<i>Stroppiana</i> (Caresana, Motta de' Conti, Pertengo, Pezzana, Prarolo, Rive, Stroppiana) . . . . .	17568
<i>Pallanza</i> (Baveno, Bieno, Cavandone, Cossogno, Miazina, Pallanza, Rovegro, Santino, Suna, Unchio) . . . . .	13844	<i>Trecale</i> (Cerano, Sozzago, Trecale) . . . . .	16983
<i>Romagnano Sesia</i> (Ara, Cavalliric, Ghemme, Grignasco, Prato Sesia, Romagnano Sesia) . . . . .	15151	<i>Trino</i> (Palazzolo Vercellese, Trino) . . . . .	15095
<i>Salussola</i> (Cerrione, Magnano, Salussola, Zimone) . . . . .	7911	<i>Varallo</i> (Breja, Camasco, Campello Monti, Cervarolo, Cervatto, Civiasco, Cravagliana, Crevola Sesia, Fobello, Locarno, Morca, Morondo, Parone, Quarona, Rimella, Rocca Pietra, Sabbia, Valmaggia, Varallo, Vocca) . . . . .	15516
<i>San Germano Vercellese</i> (Casanova Elvo, Crova, Formigliana, Olcenengo, Salasco, San Germano Vercellese, Tronzano Vercellese) . . . . .	15036	<i>Vercelli</i> (Caresanablot, Collobiano, Quinto Vercellese, Vercelli) . . . . .	32329
<i>Santa Maria Maggiore e Crana</i> (Albogno, Buttogno, Coimo, Craveggia, Dissimo, Druogno, Finero, Folsogno, Malesco, Olgia, Re, Santa Maria Maggiore e Crana, T. ceno, Vilette, Vocogno e Prestinone, Zornasco) . . . . .	5810	<i>Vespolate</i> (Borgo Lavezzaro, Garbagna Novarese, Nibbiola, Terdobbiato, Tornaco, Vespolate) . . . . .	12411
		TOTALE DELLA PROVINCIA . . . . .	763830

PROVINCIA DI PADOVA.

<i>Campo San Piero</i> (Borgoricco, Campo d'Arsego, Campo San Martino, Campo San Piero, Curtarolo, Loreggia, Massanzago, Piombino Dese, San Giorgio delle Pertiche, Santa Giustina in Colle, Trebaseleghe, Villa del Conte, Villanova di Campo San Piero) . . . . .	48324	Merlara, Montagnana, Saletto, Santa Margherita d'Adige, Urbana) . . . . .	36455
<i>Cittadella</i> (Carmignano di Brenta, Cittadella, Fontaniva, Galliera Veneta, Gazzo, Grantorto, San Giorgio in Bosco, San Martino di Lupari, San Pietro in Gù, Tombolo) . . . . .	41240	<i>Padova 1°</i> (Padova città in parte e frazioni rurali di Bassanello, Volta Barozzo, Terranegra, San Gregorio, San Lazzaro, Arcella (in parte), Volta Brusegana, Mandria, Salboro, Camin, Granze di Camin, Torre e Ponte di Brenta) . . . . .	44661
<i>Conselve</i> (Agnà, Anguillara Veneta, Arre, Bagnoli di Sopra, Candiana, Cartura, Conselve, Terrassa Padovana, Tribano) . . . . .	29410	<i>Padova 2°</i> (Padova città in parte e frazioni rurali di Arcella (in parte), Montà, Chiesanova, Brusegana e Altichiero) . . . . .	36581
<i>Este</i> (Baone, Barbona, Carceri, Cinto Euganeo, Este, Lozzo Atestino, Ospedaletto Euganeo, Piacenza d'Adige, Ponso, Sant'Elena, Sant'Urbano, Vescovana, Vighizzolo d'Este, Villa Estense, Vò) . . . . .	48271	<i>*Padova 3°</i> (Abano Bagni, Albignasego, Cadoneghe, Campodoro, Carrara San Giorgio, Carrara Santo Stefano, Casal Ser Ugo, Cervarese Santa Croce, Limena, Maserà di Padova, Mestrino, Noventa Padovana, Piazzola sul Brenta, Ponte San Nicolò, Rovolon, Rubano, Saccolongo, Saonara, Selvazzano Dentro, Teolo, Torreglia, Veggiano, Vigodarzere, Vigonza, Villafranca Padovana) . . . . .	81612
<i>Monselice</i> (Arquà Petrarca, Battaglia, Boara Pisani, Galzignano, Monselice, Pernumia, Pozzonovo, San Pietro Viminario, Solesino, Stanghella) . . . . .	37097	<i>Piove di Sacco</i> (Arzer Grande, Bovolenta, Brugine, Codevigo, Correzzola, Legnaro, Piove di Sacco, Polverara, Pontelongo, Sant'Angelo di Piove di Sacco) . . . . .	40709
<i>Montagnana</i> (Casale di Scodosia, Castelbaldo, Masi, Megliadino San Fidenzio, Megliadino San Vitale,		TOTALE DELLA PROVINCIA . . . . .	444360

TAV. II — POPOLAZIONE DEI MANDAMENTI AMMINISTRATIVI.

Palermo-Parma.

Censimento 1901.

MANDAMENTI E COMUNI CHE LI COSTITUISCONO	Popolazione residente (legale)	MANDAMENTI E COMUNI CHE LI COSTITUISCONO	Popolazione residente (legale)
---	-----------------------------------	---	-----------------------------------

PROVINCIA DI PALERMO.

<i>Alia</i> (Alia, Roccapalumba, Valledolmo, Vicari) . . . . .	19763	<i>Montemaggiore Belsito</i> (Aliminusa, Caltavuturo, Montemaggiore Belsito, Sclafani) . . . . .	15228
<i>Alimena</i> (Alimena) . . . . .	5580	<i>Palermo 1°</i> (Palermo - Palazzo Reale) . . . . .	36924
<i>Bagheria</i> (Bagheria, Casteldaccia, Ficarazzi, Santa Flavia) . . . . .	30634	<i>Id.</i> 2° (Palermo - Tribunali) . . . . .	30178
<i>Bisacquino</i> (Bisacquino, Campoflorito, Contessa Entellina) . . . . .	15042	<i>Id.</i> 3° (Palermo - Castellammare) . . . . .	36465
<i>Caccamo</i> (Caccamo, Sciarà) . . . . .	14544	<i>Id.</i> 4° (Palermo - Monte di Pietà) . . . . .	37331
<i>Carini</i> (Capaci, Carini, Cinisi, Isola delle Femmine, Terrasini Favarotta, Torretta) . . . . .	36143	<i>Id.</i> 5° (Palermo - Molo, Zisa (sez. di città), Altarello, Uditore, Resuttana, Falde, Tommaso Natale e Pallavicino (sez. di campagna) . . . . .	121016
<i>Castelbuono</i> (Castelbuono, Pollina) . . . . .	13540	<i>Id.</i> 6° (Oreto Cuba (sez. di città), Brancaccio, Villagrazia, Mezzomorreale (sez. di campagna) e comune di Villabate) . . . . .	47897
<i>Castronuovo di Sicilia</i> (Castronuovo di Sicilia) . . . . .	5037	<i>Partinico</i> (Balestrate, Borgetto, Giardinello, Montelepore, Partinico) . . . . .	43481
<i>Cefalù</i> (Campofelice, Cefalù, Lascari) . . . . .	18764	<i>Petralia Soprana</i> (Buompietro, Petralia Soprana) . . . . .	11599
<i>Chiusa Sclafani</i> (Chiusa Sclafani, Giuliana) . . . . .	10452	<i>Petralia Sottana</i> (Petralia Sottana) . . . . .	10392
<i>Ciminna</i> (Baucina, Ciminna, Ventimiglia di Sicilia) . . . . .	15338	<i>Piana dei Greci</i> (Piana dei Greci, San Cipirello, San Giuseppe Jato, Santa Cristina Gela) . . . . .	21024
<i>Collesano</i> (Collesano, Gratteri, Isnello) . . . . .	14639	<i>Polizzi Generosa</i> (Polizzi Generosa) . . . . .	7711
<i>Corleone</i> (Corleone, Roccamena) . . . . .	18511	<i>Prizzi</i> (Palazzo Adriano, Prizzi) . . . . .	15100
<i>Gangi</i> (Gangi, Geraci Siculo) . . . . .	16580	<i>San Mauro Castelverde</i> (San Mauro Castelverde) . . . . .	5891
<i>Lercara Friddi</i> (Lercara Friddi) . . . . .	13562	<i>Termini Imerese</i> (Altavilla Milicia, Cerda, Termini Imerese, Trabia) . . . . .	34701
<i>Marineo</i> (Marineo) . . . . .	10551	<i>Ustica</i> (Ustica) . . . . .	1916
<i>Mezzojuso</i> (Cefalà Diana, Godrano, Mezzojuso, Villafrati) . . . . .	11755		
<i>Misilmeri</i> (Belmonte Mezzagno, Bolognetta, Misilmeri) . . . . .	20231		
<i>Monreale</i> (Monreale, Parco) . . . . .	28281	TOTALE DELLA PROVINCIA . . . . .	796151

PROVINCIA DI PARMA.

<i>Bedonia</i> (Bedonia, Compiano, Tornolo) . . . . .	17198	<i>Corniglio</i> (Corniglio, Monchio, Palanzano) . . . . .	13739
<i>Berceto</i> (Berceto) . . . . .	7670	<i>Fontanellato</i> (Fontanellato, Fonteviso) . . . . .	9608
<i>Borgo San Donnino</i> (Borgo San Donnino, Salsomaggiore) . . . . .	19283	<i>Fornovo di Taro</i> (Fornovo di Taro, Sala Baganza, Solignano, Varsi) . . . . .	13938
<i>Borgotaro</i> (Albareto di Borgotaro, Borgotaro, Valmozola) . . . . .	15807	<i>Langhirano</i> (Felino, Langhirano, Tizzano Val Parma) . . . . .	10259
<i>Busseto</i> (Busseto) . . . . .	8451	<i>Noceto</i> (Medesano, Noceto) . . . . .	12623
<i>Calestano</i> (Calestano, Lesignano di Palmia) . . . . .	7116	<i>Parma 1°</i> (Parma - Nord) . . . . .	22427
<i>Co'orno</i> (Colorno, Mezzani, Torrile) . . . . .	14835	<i>Id.</i> 2° (Parma - Sud) . . . . .	26096

TAV. II — POPOLAZIONE DEI MANDAMENTI AMMINISTRATIVI.

Censimento 1901.

Parma-Pavia.

MANDAMENTI E COMUNI CHE LI COSTITUISCONO	POPOLAZIONE residente (legale)	MANDAMENTI E COMUNI CHE LI COSTITUISCONO	POPOLAZIONE residente (legale)
<i>Pellegrino Parmense</i> (Pellegrino Parmense, Varano de' Melegari) . . . . .	8682	<i>Soragna</i> (Soragna) . . . . .	5620
<i>San Lazzaro Parmense</i> (con sede a Parma) (Cortile San Martino, San Lazzaro Parmense, Sorbolo) . . . . .	17845	<i>Traversetolo</i> (Lessignano de' Bagni, Montechiarugolo, Neviano degli Arduini, Traversetolo) . . . . .	20483
<i>San Pancrazio Parmense</i> (con sede a Parma) (Collecchio, Golese, San Pancrazio Parmense, Vigatto) . . . . .	20327	<i>Zibello</i> (Polesine Parmense, Roccabianca, Zibello) . . . . .	11708
<i>San Secondo Parmense</i> (San Secondo Parmense, Sissa, Trecasali) . . . . .	13924	TOTALE DELLA PROVINCIA . . . . .	303694

PROVINCIA DI PAVIA.

<i>Barbianello</i> (Barbianello, Casanova Lonati, Mezzanino, Pinarolo Po, Verrua Siccomario) . . . . .	7536	<i>Montalto Pavese</i> (Borgoratto Mormorolo, Calvignano, Lirio, Montalto Pavese, Montù Berchielli, Mornico Losanna, Oliva Gessi, Rocca de' Giorgi, Staghiglione) . . . . .	7297
<i>Belgiojoso</i> (Albuzzano, Belgiojoso, Ceranova, Cura Carpignano, Filighera, Fossarmato, Lardirago, Lina-rola, Marzano, Roncaro, Sant'Alessio con Vialone, Valle Salimbene, Vistarino) . . . . .	20396	<i>Montù Beccavia</i> (Bosnasco, Castana, Montescano, Montù Beccaria, San Damiano al Colle, Zenevredo) . . . . .	11156
<i>Bereguardo</i> (Baselica Bologna, Battuda, Bereguardo, Carpignano, Casorate Primo, Giussago, Marcignago, Rognano, Torriano, Trivolzio, Trovo, Turago Bordonone, Vellezzo Bellini) . . . . .	18253	<i>Mortara</i> (Albonese, Castello d'Agogna, Mortara, Parona) . . . . .	12841
<i>Bobbio</i> (Bobbio, Corte Brugnatella, Pregola, Romagnese) . . . . .	10747	<i>Ottonè</i> (Cernignale, Fascia, Fantanigorda, Gorreto, Ottonè, Rondanina, Rovegno, Zerba) . . . . .	13364
<i>Broni</i> (Albaredo Arnaboldi, Broni, Campospinoso, Caneto Pavese, San Cipriano Po) . . . . .	12046	<i>Pavia 1<sup>o</sup></i> (Pavia) . . . . .	33922
<i>Candia Lomellina</i> (Candia Lomellina, Castelnuovo, Cozzo, Langosco, Rosasco, Terrasa) . . . . .	12764	<i>Pavia 2<sup>o</sup></i> (Bascapè, Borgarello, Bornasco, Landriano, Mirabello ed Uniti di Pavia, San Genesio, Sizzano, Torre del Manganò, Torre d'Isola, Torrevecchia Pia, Vidigulfo, Zeccone) . . . . .	21216
<i>Casatisma</i> (Bastida Pancarana, Bottarone, Branduzzo, Bressana, Casatisma, Castelletto Po, Lungavilla, Pancarana, Rea, Robecco Pavese, Verretto) . . . . .	11667	<i>Pieve del Cairo</i> (Gallivola, Gambarana, Mezzana Bigli, Pieve del Cairo, Suardi) . . . . .	11294
<i>Casè Gerola</i> (Bastida dei Dossi, Casè Gerola, Cervesina, Corana, Cornale, Silvano Pietra) . . . . .	9169	<i>Robbio</i> (Ceretto Lomellino, Confienza, Nicorvo, Palestro, Robbio, Sant'Angelo di Lomellina) . . . . .	17150
<i>Casteggio</i> (Casteggio, Codevilla, Corvino San Quirico, Montebello, Torrazza Coste, Torre del Monte) . . . . .	13432	<i>San Giorgio di Lomellina</i> (Cernago, Olevano di Lomellina, Ottobiano, San Giorgio di Lomellina, Valleggio) . . . . .	10899
<i>Cava Manara</i> (Carbonara al Ticino, Cava Manara, Mezzana Rabattonè, San Martino Siccomario, Sommo, Travacò Siccomario, Villanova d'Ardenghi, Zinasco) . . . . .	15689	<i>San Nazzaro de' Burgondi</i> (Alagna, Ferrera Erbo- gnone, Pieve Albignola, San Nazzaro de' Burgondi, Scaldasole) . . . . .	11475
<i>Corteolona</i> (Badia, Chignolo Po, Copiano, Corteolona, Costa dei Nobili, Genzone, Gerenzago, Inverno, Maghero, Miradolo, Monticelli Pavese, Pieve Porto Morone, Santa Cristina e Bissone, San Zenone al Po, Spessa, Torre d'Arese, Torre de' Negri, Villanterio, Zerbo) . . . . .	36293	<i>Santa Giulietta</i> (Cigognola, Pietra de' Giorgi, Redalle, Santa Giulietta, Torricella, Verzate) . . . . .	9122
<i>Gambolò</i> (Borgo San Siro, Gambolò, Tromello) . . . . .	13648	<i>Santa Maria della Versa</i> (Canevino, Donelasco, Golferenzo, Montecalvo Versiggia, Rovescala, Santa Maria della Versa, Volpara) . . . . .	9354
<i>Garlasco</i> (Dorno, Garlasco, Gropello Cairoli, Zerbolò) . . . . .	20084	<i>Sartirana di Lomellina</i> (Breme, Sartirana di Lomellina, Valle Lomellina, Zeme) . . . . .	14412
<i>Godiasco</i> (Cecima, Godiasco, Montesegale, Pizzo Corno, Rocca Susella, San Ponzo Semola, Trebbiano Nizza) . . . . .	5366	<i>Stradella</i> (Arena Po, Port'Albera, Stradella) . . . . .	14501
<i>Gravellona</i> (Cassolo Nuovo, Cilavegna, Gravellona) . . . . .	15312	<i>Varzi</i> (Bagnaria, Cella di Bobbio, Menconico, Sagliano di Crenna, Santa Margherita di Bobbio, Val di Nizza, Varzi) . . . . .	10246
<i>Mede</i> (Castellaro de' Giorgi, Frascarolo, Goido, Lomello, Mede, Semiana, Torre Beretti, Vellezzo Lomellina, Villa Biscossi) . . . . .	16777	<i>Vigevano</i> (Vigevano) . . . . .	23560
		<i>Voghera</i> (Pizzale, Retorbido, Rivanazzano, Voghera) . . . . .	26345
		<i>Zavattarello</i> (Caminata, Fortunago, Ruino, Sant'Albano di Bobbio, Trebecco, Valverde, Zavattarello) . . . . .	6249
		TOTALE DELLA PROVINCIA . . . . .	504382

TAV. II — POPOLAZIONE DEI MANDAMENTI AMMINISTRATIVI.

Perugia-Pesaro.

Censimento 1901.

MANDAMENTI E COMUNI CHE LI COSTITUISCONO	POPOLAZIONE residente (legale)	MANDAMENTI E COMUNI CHE LI COSTITUISCONO	POPOLAZIONE residente (legale)
<b>PROVINCIA DI PERUGIA.</b>			
<i>Amelia</i> (Alviano, Amelia, Attigliano, Giove, Guardea, Lugnano in Teverina, Penna in Teverina) . . . . .	18823	<i>Orvinio</i> (Collalto Sabino, Collegiove, Marcellini, Nespolo, Orvinio, Paganico, Petescia, Poggio Mojano, Pozzaglia, Scandriglia) . . . . .	13614
<i>Assisi</i> (Assisi) . . . . .	17240	<i>Perugia 1°</i> (Perugia - Sud e comuni di Deruta e Marsciano) . . . . .	53903
<i>Bevagna</i> (Bevagna, Gualdo Cattaneo) . . . . .	9798	<i>Id. 2°</i> (Perugia - Nord e comuni di Bastia, Bettona, Corciano, Torgiano, Valfabbrica) . . . . .	46802
<i>Cascia</i> (Cascia, Monteleone di Spoleto, Poggiodomo) . .	8160	<i>Poggio Mirteto</i> (Aspra, Cantalupo in Sabina, Configni, Cottanello, Forano, Montasola, Montopoli in Sabina, Poggio Catino, Poggio Mirteto, Roccantica, Selci, Stimigliano, Torri in Sabina, Vacone) . . . . .	19398
<i>Castiglione del Lago</i> (Castiglione del Lago, Panicale) .	18256	<i>Rieti</i> (Contigliano, Greccio, Labro, Montenero in Sabina, Monte San Giovanni in Sabina, Morro Reatino, Poggio Bustone, Poggio Fidoni, Rieti, Rivodutri) . . . .	32957
<i>Città della Pieve</i> (Città della Pieve, Monteleone d'Orvieto, Paciano, Piegara) . . . . .	17110	<i>Rocca Sinibalda</i> (Ascrea, Belmonte in Sabina, Castel di Tora, Concerviano, Longone Sabino, Monteleone Sabino, Poggio San Lorenzo, Rocca Sinibalda, Torricella in Sabina, Varco Sabino) . . . . .	14156
<i>Città di Castello</i> (Citerna, Città di Castello, San Giustino) . . . . .	35378	<i>Spello</i> (Cannara, Spello) . . . . .	8600
<i>Fara in Sabina</i> (Casaprota, Castelnuovo di Farfa, Fara in Sabina, Frasso Sabino, Mompeo, Poggio Nativo, Salisano, Toffia) . . . . .	10980	<i>Spoleto</i> (Campello sul Clitunno, Castel Ritaldi e San Giovanni, Cerreto di Spoleto, Sant'Anatolia di Narco, Scheggino, Spoleto, Vallo di Nera) . . . . .	33353
<i>Ficulle</i> (Allerona, Fabro, Ficulle, Monte Gabbione, Parrano) . . . . .	10748	<i>Terni</i> (Acquasparta, Arrone, Cesi, Collescipoli, Collestata, Ferentillo, Montecastrilli, Montefranco, Pappigno, Piediluco, Polino, San Gemini, Stroncone, Terni, Torre Orsina) . . . . .	64630
<i>Foligno</i> (Foligno) . . . . .	26277	<i>Todi</i> (Baschi, Collazzone, Fratta Todina, Massa Martana, Montecastello di Vibio, Todi) . . . . .	31746
<i>Gualdo Tadino</i> (Fossato di Vico, Gualdo Tadino, Siggillo) . . . . .	15707	<i>Trevi</i> (Sellano, Trevi) . . . . .	8564
<i>Gubbio</i> (Costacciaro, Gubbio, Scheggia e Pascelupo) . .	33098	<i>Umbertide</i> (Montone, Pietralunga, Umbertide) . . . . .	20295
<i>Magione</i> (Lisciano Niccone, Magione, Passignano, Tuoro)	18269	<b>TOTALE DELLA PROVINCIA . . . . .</b>	<b>675352</b>
<i>Magliano Sabino</i> (Collevecchio, Magliano Sabino, Montebuono, Tarano) . . . . .	8663		
<i>Montefalco</i> (Giano dell'Umbria, Montefalco) . . . . .	7798		
<i>Narni</i> (Calvi dell'Umbria, Narni, Otricoli) . . . . .	17222		
<i>Nocera Umbra</i> (Nocera Umbra, Valtopina) . . . . .	9322		
<i>Norcia</i> (Norcia, Preci) . . . . .	12916		
<i>Orvieto</i> (Castel Giorgio, Castel Viscardo, Orvieto, Porano, San Venanzo, San Vito in Monte) . . . . .	28569		

**PROVINCIA DI PESARO.**

<i>Cagli</i> (Acqualagna, Cagli, Cantiano, Frontone) . . . . .	22241	<i>Mondavio</i> (Barchi, Fratte Rosa, Mondavio, Montemaggiore al Metauro, Monte Porzio, Orciano di Pesaro, Piagge, San Giorgio di Pesaro, Sorbolongo) . . . . .	17655
<i>Fano</i> (Cartoceto, Fano, Saltara, Serrungarina) . . . . .	32416	<i>Mondolfo</i> (Mondolfo, San Costanzo) . . . . .	8951
<i>Fossombrone</i> (Fossombrone, Isola del Piano, Montefelcino, Sant'Ippolito) . . . . .	16940	<i>Pennabilli</i> (Carpegna, Monte Copiolo, Pennabilli, Scavolino) . . . . .	8026
<i>Macerata Feltria</i> (Belforte all'Isauro, Frontino, Lunano, Macerata Feltria, Monte Cerignone, Pian di Meleto, Pietrarubbia, Sassocorvaro) . . . . .	13214	<i>Pergola</i> (Pergola, San Lorenzo in Campo, Serra Sant'Abbondio) . . . . .	14660

TAV. II — POPOLAZIONE DEI MANDAMENTI AMMINISTRATIVI.

Censimento 1901.

Pesaro-Piacenza-Pisa.

MANDAMENTI E COMUNI CHE LI COSTITUISCONO	POPOLAZIONE residente (legale)	MANDAMENTI E COMUNI CHE LI COSTITUISCONO	POPOLAZIONE residente (legale)
<i>Pesaro</i> (Candelara, Fiorenzuola di Focara, Gabicce, Gi- nestreto, Gradara, Monteborocchio, Monteciccardo, Monto l'Abbate, Novilara, Pesaro, Pozzo Alto, San- t'Angelo in Lizzola, Tomba di Pesaro) . . . . .	49990	<i>Sant'Angelo in Vado</i> (Borgo Pace, Mercatello, San- t'Angelo in Vado) . . . . .	8520
<i>San Leo</i> (Majolo, Monte Grimano, Pian di Castello, San eo, Sasso Feltrio) . . . . .	12265	<i>Urbania</i> (Apecchio, Peglio, Piobbico, Urbania) . . . . .	12669
<i>Sant'Agata Feltria</i> (Casteldelci, Sant'Agata Feltria, Ta- lamello) . . . . .	11813	<i>Urbino</i> (Auditore, Colbordolo, Fermignano, Montecalvo in Foglia, Petriano, Tavoleto, Urbino) . . . . .	29720
		TOTALE DELLA PROVINCIA . . . . .	259083

PROVINCIA DI PIACENZA.

<i>Agazzano</i> (Agazzano, Gazzola, Gragnano Trebbiense, Piozzano) . . . . .	12628	<i>Lugagnano Val d'Arda</i> (Lugagnano Val d'Arda, Mor- fasso) . . . . .	10128
<i>Bardi</i> (Bardi, Boccolo de' Tassi) . . . . .	9503	<i>Monticelli d'Ongina</i> (Caorso, Castelvetro Piacentino, Monticelli d'Ongina) . . . . .	16541
<i>Borgonovo Val Tidone</i> (Borgonovo Val Tidone, Ziano)	14762	<i>Piacenza 1°</i> (Piacenza - nord) . . . . .	19103
<i>Bettola</i> (Bettola, Coli, Farini d'Olmo) . . . . .	17695	<i>Id. 2°</i> (Piacenza - sud; Sant'Antonio a Trebbia).	19906
<i>Carpaneto</i> (Carpaneto, Gropparello) . . . . .	11538	<i>Pianello Val Tidone</i> (Nibbiano, Pecorara, Pianello Val Tidone) . . . . .	11894
<i>Castell'Arquato</i> (Castell'Arquato, Vernasca) . . . . .	10992	<i>Ponte dell'Olio</i> (Podenzano, Ponte dell'Olio, Vigolzone)	11838
<i>Castel San Giovanni</i> (Calendasco, Castel San Giovanni, Rottofreno, Sarmato) . . . . .	20255	<i>Pontenure</i> (Mortizza, Pontenure, San Giorgio Piacen- tino, San Lazzaro Alberoni) . . . . .	14983
<i>Cortemaggiore</i> (Besenzone, Cortemaggiore, San Pietro in Cerro, Villanova sull'Arda) . . . . .	12339	<i>Rivergaro</i> (Gossolengo, Rivergaro, Travo) . . . . .	13165
<i>Ferriere</i> (Ferriere) . . . . .	6845	TOTALE DELLA PROVINCIA . . . . .	250491
<i>Fiorenzuola d'Arda</i> (Alseno, Cadeo, Fiorenzuola d'Arda)	16346		

PROVINCIA DI PISA.

<i>Bagni San Giuliano</i> (Bagni San Giuliano, Vecchiano) . .	29382	<i>Pisa 2°</i> (Pisa - campagna; Calci) . . . . .	38812
<i>Campiglia Marittima</i> (Campiglia Marittima, Monteverdi, Sassetta, Suvereto) . . . . .	13920	<i>Piombino</i> (Piombino) . . . . .	7703
<i>Cascina</i> (Cascina) . . . . .	25895	<i>Pomarance</i> (Castelnuovo di Val di Cecina, Pomarance)	13450
<i>Cecina</i> (Casale Marittimo, Castagneto Marittimo, Ce- cina, Guardistallo, Montescudaio) . . . . .	21605	<i>Pontedera</i> (Capannoli, Palaja, Ponsacco, Pontedera) . .	33313
<i>Fauglia</i> (Colle Salvetti, Fauglia) . . . . .	19508	<i>Rosignano Marittimo</i> (Castellina Marittima, Orciano Pisano, Riparbella, Rosignano Marittimo) . . . . .	14732
<i>Lari</i> (Chianni, Lari, Lorenzana, Santa Luce) . . . . .	20743	<i>Vicopisano</i> (Bientina, Buti, Calcinaja, Vicopisano) . . .	20300
<i>Peccioli</i> (Lajatico, Peccioli, Terricciola) . . . . .	15048	<i>Volterra</i> (Montecatini di Val di Cecina, Volterra) . . .	19216
<i>Pisa 1°</i> (Pisa - città) . . . . .	27227	TOTALE DELLA PROVINCIA . . . . .	319854

TAV. II — POPOLAZIONE DEI MANDAMENTI AMMINISTRATIVI.

Porto Maurizio-Potenza.

Censimento 1901.

MANDAMENTI E COMUNI CHE LI COSTITUISCONO	POPOLAZIONE residente (legale)	MANDAMENTI E COMUNI CHE LI COSTITUISCONO	POPOLAZIONE residente (legale)
<b>PROVINCIA DI PORTO MAURIZIO.</b>			
<i>Bordighera</i> (Bordighera, Borghetto San Niccolò, San Biagio della Cima, Sasso di Bordighera, Seborga, Soldano, Vallebona, Vallecrosia) . . . . .	8646	<i>Pieve di Teco</i> (Aquila d'Arroschia, Armo, Borghetto d'Arroschia, Cartari e Calderara, Cenova, Cosio d'Arroschia, Lavina, Mendatica, Moano, Montegrosso Pian Latte, Pieve di Teco, Pornassio, Ranzo, Rezzo, Vessalico) . . . . .	13796
<i>Borgomaro</i> (Arzeno di Oneglia, Aurigo, Borgomaro, Candiasco, Caravonica, Carpasio, Cesio, Conio, Lucinasco, Maro Castello, San Lazzaro Reale, Torria, Ville San Pietro, Ville San Sebastiano) . . . . .	6503	<i>Porto Maurizio</i> (Caramagna Ligure, Civezza, Piani, Poggi, Porto Maurizio, Torrazza) . . . . .	9991
<i>Ceriana</i> (Baiardo, Ceriana) . . . . .	4199	<i>San Remo</i> (Col di Rodi, San Remo) . . . . .	22454
<i>Diano Marina</i> (Cervo, Diano Arentino, Diano Borello, Diano Calderina, Diano Castello, Diano Marina, Diano San Pietro, San Bartolomeo del Cervo, Villa Faraldi) . . . . .	8494	<i>Santo Stefano al Mare</i> (Boscomare, Castellaro, Cippessa, Costarainera, Lingueglietta, Pompejana, Riva Ligure, San Lorenzo al Mare, Santo Stefano al Mare, Terzorio) . . . . .	4962
<i>Dolceacqua</i> (Apricale, Castel Vittorio, Dolceacqua, Isolabona, Perinaldo, Pigna, Rocchetta Nervina) . . . . .	13451	<i>Taggia</i> (Badalucco, Bussana, Taggia) . . . . .	8640
<i>Dolcedo</i> (Dolcedo, Moltedo Superiore, Montegrazie, Pantasina, Pianavia, Pietrabruna, Prelà, Tavole, Valloria Marittima, Vasia, Villa Talla) . . . . .	6835	<i>Trioro</i> (Montalto Ligure, Triora) . . . . .	7001
<i>Oneglia</i> (Bestagno, Borgo Sant'Agata, Castelvechio di Santa Maria Maggiore, Chiusanico, Chiusavecchia, Costa d'Oneglia, Gazzelli, Olivastri, Oneglia, Pontedassio, Sarola, Villa Guardia, Villa Viani) . . . . .	13825	<i>Ventimiglia</i> (Airole, Camproso, Olivetta San Michele, Ventimiglia) . . . . .	15807
		TOTALE DELLA PROVINCIA . . . . .	<b>144604</b>

PROVINCIA DI POTENZA.

<i>Acerenza</i> (Acerenza, Palmira, Pietragalla) . . . . .	14619	<i>Latronico</i> (Carbone, Castelsaraceno, Episcopia, Latronico) . . . . .	8906
<i>Avigliano</i> (Avigliano, Ruoti) . . . . .	21444	<i>Laurenzana</i> (Laurenzana, Pietrapertosa) . . . . .	6577
<i>Barile</i> (Barile, Ripacandida) . . . . .	9524	<i>Lauria</i> (Lauria) . . . . .	10470
<i>Bella</i> (Bella, San Fele) . . . . .	11197	<i>Maratea</i> (Maratea, Trecchina) . . . . .	8447
<i>Brienza</i> (Brienza, Sant'Angelo le Fratte, Sasso di Castalda, Satriano di Lucania) . . . . .	9055	<i>Marsico Nuovo</i> (Marsico Nuovo) . . . . .	6415
<i>Calvello</i> (Abriola, Anzi, Calvello) . . . . .	9048	<i>Matera</i> (Matera) . . . . .	17081
<i>Chiaromonte</i> (Chiaromonte, Fardella, Francavilla sul Sinni, San Severino Lucano, Senise, Teana) . . . . .	14894	<i>Melfi</i> (Melfi, Rapolla) . . . . .	17898
<i>Corleto Perticara</i> (Corleto Perticara, Guardia Perticara) . . . . .	5983	<i>Moliterno</i> (Moliterno, Sarconi) . . . . .	6472
<i>Ferrandina</i> (Craco, Ferrandina, Salandra) . . . . .	12247	<i>Montemurro</i> (Armento, Gallicchio, Missanello, Montemurro, Spinoso) . . . . .	9236
<i>Forenza</i> (Forenza, Maschito) . . . . .	9429	<i>Montescaglioso</i> (Miglionico, Montescaglioso, Pomarico) . . . . .	16618
<i>Genzano</i> (Genzano) . . . . .	8445	<i>Muro Lucano</i> (Castelgrande, Muro Lucano) . . . . .	11274
<i>Irsina</i> (Irsina) . . . . .	7508	<i>Noepoli</i> (Cersosimo, Noepoli, San Costantino Albanese, San Giorgio Lucano, San Paolo Albanese, Terranova di Pollino) . . . . .	9311
<i>Lagonegro</i> (Lagonegro, Nemoli, Rivello) . . . . .	9512		

TAV. II — POPOLAZIONE DEI MANDAMENTI AMMINISTRATIVI.

Censimento 1901.

Potenza-Ravenna-Reggio di Calabria.

MANDAMENTI E COMUNI CHE LI COSTITUISCONO	POPOLAZIONE residente (legale)	MANDAMENTI E COMUNI CHE LI COSTITUISCONO	POPOLAZIONE residente (legale)
<i>Palazzo San Gervasio</i> (Montemilone, Palazzo San Gervasio) . . . . .	9947	<i>San'Arcangelo</i> (Castronuovo di Sant'Andrea, Rocca-nova, Sant'Arcangelo) . . . . .	9663
<i>Pescopagano</i> (Pescopagano, Rapone, Ruvo del Monte) .	8445	<i>Saponara di Grumento</i> (Saponara di Grumento, Tra-mutola) . . . . .	4873
<i>Picerno</i> (Baragiano, Picerno, Tito) . . . . .	9308	<i>Stigliano</i> (Aliano, Cirigliano, Gorgoglione, Stigliano) . .	11624
<i>Pisticci</i> (Bernalda, Mont'Albano Jonico, Pisticci) . . . .	20660	<i>Tolve</i> (Cancellara, San Chirico Nuovo, Tolve, Vaglio di Basilicata) . . . . .	14046
<i>Potenza</i> (Pignola di Basilicata, Potenza) . . . . .	18730	<i>Tricarico</i> (Grassano, Grottole, Tricarico) . . . . .	17725
<i>Rionero in Vulture</i> (Atella, Rionero in Vulture) . . . .	14184	<i>Trivigno</i> (Albano di Lucania, Brindisi di Montagna, Campomaggiore, Castelmezzano, Trivigno) . . . . .	8857
<i>Rotonda</i> (Castelluccio Inferiore, Castelluccio Superiore, Rotonda, Viggianello) . . . . .	13100	<i>Tursi</i> (Colobraro, Tursi) . . . . .	5945
<i>Rotondella</i> (Nova Siri, Rotondella, Valsinni) . . . . .	8098	<i>Venosa</i> (Lavello, Venosa) . . . . .	15925
<i>San Chirico Raparo</i> (Calvera, San Chirico Raparo, San Martino d'Agri) . . . . .	4862	<i>Vietri di Potenza</i> (Balvano, Savoja di Lucania, Vietri di Potenza) . . . . .	7894
<i>San Mauro Forte</i> (Accettura, Garaguso, Oliveto Lu-cano, San Mauro Forte) . . . . .	10075	<i>Viggiano</i> (Marsico Vetere, Viggiano) . . . . .	5982
		TOTALE DELLA PROVINCIA . . .	<b>491558</b>

PROVINCIA DI RAVENNA.

<i>Alfonsine</i> (Alfonsine, meno le frazioni di Filo e Casso della Madonna dei Boschi) . . . . .	9561	<i>Faenza</i> (Faenza) . . . . .	39757
<i>Bagnacavallo</i> (Bagnacavallo) . . . . .	15176	<i>Lugo</i> (Cotignola, Fusignano, Lugo) . . . . .	40251
<i>Brisighella</i> (Brisighella) . . . . .	13815	<i>Massa Lombarda</i> (Conselice, Massa Lombarda, Sant'A-gata sul Santerno) . . . . .	15580
<i>Casola Valsenio</i> (Casola Valsenio) . . . . .	5128	<i>Ravenna</i> 1° (Ravenna - mezzogiorno) . . . . .	33881
<i>Castel Bolognese</i> (Bagnara di Romagna, Castel Bolo-gnese, Riolo, Solarolo) . . . . .	15642	<i>Id.</i> 2° (Id. - settentrione) . . . . .	29483
<i>Cervia</i> (Cervia) . . . . .	7931	<i>Russi</i> (Russi) . . . . .	7643
		TOTALE DELLA PROVINCIA . . .	<b>233848</b>

PROVINCIA DI REGGIO DI CALABRIA.

<i>Ardore</i> (Ardore, Benestare, Bovalino, Careri, Plati) . . .	19519	<i>Cinquefronde</i> (Anoja, Cinquefronde, Galatro, Giffone, Maropati) . . . . .	16042
<i>Bagnara Calabria</i> (Bagnara Calabria) . . . . .	11136	<i>Cittanova</i> (Cittanova) . . . . .	11782
<i>Bianco</i> (Bianco, Caraffa del Bianco, Casignana, Preca-core, San Luca, Sant'Agata di Bianco) . . . . .	10103	<i>Gallina</i> (Cardeto, Cataforio, Gallina, Motta San Gio-vanni, Pellarò) . . . . .	23606
<i>Bova</i> (Africo, Bova, Condofuri, Roccaforte del Greco, Roghudi) . . . . .	12660	<i>Gerace</i> (Antonimina, Canolo, Ciminà, Gerace, Portigliola, Sant'Ilario del Jonio) . . . . .	21273
<i>Calanna</i> (Calanna, Laganadi, Podargoni, Rosali, Sam-batello, Sant'Alessio in Aspromonte, Santo Stefano in Aspromonte, Villa San Giuseppe) . . . . .	12985	<i>Gioiosa Jonica</i> (Gioiosa Jonica, Martone) . . . . .	13184
<i>Caulonia</i> (Caulonia, Placanica, Roccella Jonica) . . . .	17336	<i>Grotteria</i> (Grotteria, San Giovanni di Gerace) . . . . .	7991
		<i>Laureana di Borello</i> (Candidoni, Caridà, Feroletto della Chiesa, Laureana di Borello, Rosarno, San Pier Fedele, Serrata) . . . . .	19197

TAV. II — POPOLAZIONE DEI MANDAMENTI AMMINISTRATIVI.

Reggio di Calabria-Reggio nell'Emilia-Roma.

Censimento 1901.

MANDAMENTI E COMUNI CHE LI COSTITUISCONO	POPOLAZIONE residente (legale)	MANDAMENTI E COMUNI CHE LI COSTITUISCONO	POPOLAZIONE residente (legale)
<i>Mammola</i> (Mammola) . . . . .	8564	<i>Scilla</i> (Scilla) . . . . .	7395
<i>Melito di Porto Salvo</i> (Bagaladi, Melito di Porto Salvo, Montebello Jonico, San Lorenzo) . . . . .	17379	<i>Seminara</i> (Meliuccà, Seminara) . . . . .	7934
<i>Oppido Mamertina</i> (Oppido Mamertina, Santa Cristina di Aspromonte, Scido, Tresilico, Varapodio) . . . . .	16133	<i>Siderno Marina</i> (Agnana Calabria, Siderno Marina) . . . . .	11888
<i>Palmi</i> (Gioia Tauro, Palmi) . . . . .	19110	<i>Sinopoli</i> (Cosoletto, San Procopio, Sinopoli) . . . . .	6375
<i>Polistena</i> (Polistena, Rizziconi, San Giorgio Morgeto) . . . . .	18571	<i>Staiti</i> (Brancaleone, Bruzzano Zeffirio, Ferruzzano, Pallizzi, Staiti) . . . . .	10898
<i>Radicea</i> (Jatrinoli, Molochio, Radicea, Terranova Sappo Minulio) . . . . .	16825	<i>Stilo</i> (Bivongi, Camini, Monasterace, Pazzano, Riace, Stignano Stilo) . . . . .	14606
<i>Reggio di Calabria</i> (Reggio di Calabria) . . . . .	44569	<i>Villa San Giovanni</i> (Campo di Calabria, Cannitello, Catona, Fiumara, Gallico, Salice Calabro, San Roberto, Villa San Giovanni) . . . . .	28470
<i>Sant'Eufemia d'Aspromonte</i> (Delianuova, Sant'Eufemia d'Aspromonte) . . . . .	11673	TOTALE DELLA PROVINCIA . . . . .	437209

PROVINCIA DI REGGIO NELL'EMILIA.

<i>Brescello</i> (Boretto Brescello) . . . . .	8288	<i>Novellara</i> (Campagnola Emilia, Fabbrico, Novellara, Rio Saliceto) . . . . .	18477
<i>Castellarano</i> (Baiso, Castellarano) . . . . .	8541	<i>Poviglio</i> (Poviglio) . . . . .	5537
<i>Castelnovo ne' Monti</i> (Castelnovo ne' Monti, Vetto) . . . . .	10284	<i>Reggio nell'Emilia</i> 1° (Reggio nell'Emilia - città) . . . . .	19681
<i>Castelnovo di Sotto</i> (Cadelbosco di Sopra, Campegine, Castelnovo di Sotto, Gattatico) . . . . .	19761	<i>Reggio nell'Emilia</i> 2° (Reggio nell'Emilia - campagna) . . . . .	39312
<i>Carpineti</i> (Carpineti, Casina) . . . . .	10535	<i>Reggiolo</i> (Reggiolo, Rolo) . . . . .	10039
<i>Collagna</i> (Busana, Collagna, Ligonchio, Ramiseto) . . . . .	9539	<i>Rubiera</i> (Casalgrande, Rubiera) . . . . .	9498
<i>Correggio</i> (Bagnolo in Piano, Correggio, San Martino in Rio) . . . . .	22118	<i>San Polo d'Enza in Caviano</i> (Ciano d'Enza, Quattro Castella, San Polo d'Enza in Caviano, Vezzano sul Crostolo) . . . . .	15463
<i>Guastalla</i> (Gualtieri, Guastalla) . . . . .	17407	<i>Scandiano</i> (Albinea, Scandiano, Viano) . . . . .	16956
<i>Luzzara</i> (Luzzara) . . . . .	9280	<i>Villa Minozzo</i> (Toano, Villa Minozzo) . . . . .	11944
<i>Montecchio Emilia</i> (Bibbiano, Cavriago, Montecchio Emilia, Sant'Illario d'Enza) . . . . .	18425	TOTALE DELLA PROVINCIA . . . . .	281085

PROVINCIA DI ROMA.

<i>Acquapendente</i> (Acquapendente, Grotte di Castro, Onano, Proceno, San Lorenzo Nuovo) . . . . .	16332	<i>Bagnorea</i> (Bagnorea, Castel Cellesi, Castiglione in Teverina, Celleno, Civitella d'Agliano, Graffignano, Lubbriano, Roccalvece, San Michele in Teverina) . . . . .	15758
<i>Alatri</i> (Alatri, Collepardo, Fumone) . . . . .	18778	<i>Bracciano</i> (Anguillara Sabazia, Canale Monterano, Manziana, Oriolo Romano, Trevignano Romano) . . . . .	10896
<i>Albano Laziale</i> (Albano Laziale, Anzio, Ariccia, Castel Gandolfo, Nettuno) . . . . .	22063	<i>Campagnano di Roma</i> (Campagnano di Roma, Formello, Mazzano Romano, Monterosi) . . . . .	6479
<i>Anagni</i> (Acuto, Anagni, Sgurgola) . . . . .	15472	<i>Castelnuovo di Porto</i> (Castelnuovo di Porto, Civitella San Paolo, Piano Romano, Filacciano, Leprignano, Morlupo, Nazzano, Ponzano Romano, Riano, Rignano Flaminio, Sant'Oreste, Scrofanò, Torrita Tiberina) . . . . .	16972
<i>Arsoli</i> (Anticoli Corrado, Arsoli, Cineto Romano, Licenza, Mandela, Percile, Riofreddo, Rocca Giovane, Roviano, Vallinfreda, Vivaro Romano) . . . . .	13244		



TAV. II — POPOLAZIONE DEI MANDAMENTI AMMINISTRATIVI.

Censimento 1901.

Roma.

MANDAMENTI E COMUNI CHE LI COSTITUISCONO	POPOLAZIONE residente (legale)	MANDAMENTI E COMUNI CHE LI COSTITUISCONO	POPOLAZIONE residente (legale)
<i>Ceccano</i> (Arnara, Ceccano, Giuliano di Roma, Patrica, Villa Santo Stefano) . . . . .	19768	<i>Roma 4°</i> (Roma - Rioni Borgo e suburbio, Ponte, Regola)	81175
<i>Ceprano</i> (Ceprano, Falvaterra, Pofi, Strangolagalli) . . . . .	12996	<i>Roma 5°</i> (Roma - Rioni Ripa, Sant'Angelo, Trastevere e suburbio) . . . . .	65358
<i>Civita Castellana</i> (Calcata, Civita Castellana, Corchiano, Fabbrica di Roma, Faleria) . . . . .	11586	<i>Roma 6°</i> (Roma - Rioni Esquilino, Suburbio, Agro Romano) . . . . .	105393
<i>Civitavecchia</i> (Cerveteri, Civitavecchia) . . . . .	17101	<i>Ronciiglione</i> (Caprarola, Carbognano, Ronciiglione) . . . . .	14247
<i>Cori</i> (Cori, Norma, Rocca Massima) . . . . .	11189	<i>San Vito Romano</i> (Bellegra, Capranica Prenestina, Pisoniano, Rocca Santo Stefano, Roiate, San Vito Romano) . . . . .	10958
<i>Corneto Tarquinia</i> (Corneto Tarquinia, Montalto di Castro, Monte Romano) . . . . .	8387	<i>Segni</i> (Carpinetto Romano, Gavignano, Gorga, Montelanico, Segni) . . . . .	16047
<i>Ferentino</i> (Ferentino, Morolo, Supino) . . . . .	20006	<i>Sezze</i> (Bassiano, Sermoneta, Sezze) . . . . .	14236
<i>Frascati</i> (Colonna, Frascati, Grottaferrata, Monte Compatri, Monte Porzio Catone, Rocca di Papa, Rocca Priora) . . . . .	24478	<i>Soriano nel Cimino</i> (Canepina, Soriano nel Cimino, Vallerano, Vignanello) . . . . .	14014
<i>Frosinone</i> (Frosinone, Ripi, Torrice) . . . . .	20461	<i>Subiaco</i> (Affile, Agosta, Arcinazzo Romano, Camerata Nuova, Canterano, Cerreto Laziale, Cervara di Roma, Gerano, Jenne, Marano Equo, Rocca Canterano, Subiaco, Vallepietra) . . . . .	22446
<i>Genazzano</i> (Cave, Genazzano, Olevano Romano) . . . . .	13700	<i>Sutri</i> (Bassano di Sutri, Capranica di Sutri, Sutri, Vejano) . . . . .	10158
<i>Genzano di Roma</i> (Civita Lavinia, Genzano di Roma, Nemi) . . . . .	9934	<i>Terracina</i> (San Felice Circeo, Terracina) . . . . .	12610
<i>Guarcino</i> (Anticoli di Campagna, Filettino, Guarcino, Torre Cajetani, Trevi nel Lazio, Trevigliano, Vico nel Lazio) . . . . .	13460	<i>Tivoli</i> (Casape, Castel Madama, Ciciliano, Monte Celio, Sambuci, San Gregorio da Sassola, San Polo dei Cavalieri, Sant'Angelo Romano, Saracinesco, Tivoli) . . . . .	31678
<i>Marino</i> (Marino) . . . . .	7307	<i>Tolfa</i> (Allumiere, Tolfa) . . . . .	6731
<i>Montefiascone</i> (Bolsena, Capodimonte, Marta, Montefiascone) . . . . .	16605	<i>Toscanella</i> (Arlena di Castro, Canino, Cellere, Tessenano, Toscanella) . . . . .	10446
<i>Monterotondo</i> (Mentana, Monterotondo) . . . . .	6519	<i>Valentano</i> (Farnese, Gradoli, Ischia di Castro, Latera, Piansano, Valentano) . . . . .	15164
<i>Monte San Giovanni Campano</i> (Bauco, Monte San Giovanni Campano) . . . . .	12407	<i>Vallecorsa</i> (Amaseno, Castro dei Volsci, Vallecorsa) . . . . .	11344
<i>Nepi</i> (Castel Sant'Elia, Nepi) . . . . .	4041	<i>Valmontone</i> (Artena, Labico, Valmontone) . . . . .	11747
<i>Orte</i> (Bassanello, Bassano in Teverina, Bomarzo, Gallesse, Orte) . . . . .	13377	<i>Velletri</i> (Cisterna di Roma, Velletri) . . . . .	22052
<i>Palestrina</i> (Castel San Pietro Romano, Galliciano nel Lazio, Palestrina, Poli, Zagarolo) . . . . .	17100	<i>Veroli</i> (Veroli) . . . . .	12655
<i>Paliano</i> (Paliano, Piglio, Serrone) . . . . .	11304	<i>Vetralla</i> (Barbarano Romano, Bieda, San Giovanni di Bieda, Vetralla) . . . . .	12653
<i>Piperno</i> (Maenza, Piperno, Prossedi, Roccagorga, Roccasecca dei Volsci, Sonnino) . . . . .	18774	<i>Viterbo</i> (Bagnaia, Grotte Santo Stefano, San Martino al Cimino, Viterbo, Vitorchiano) . . . . .	29990
<i>Palombara Sabina</i> (Monte Flavio, Monte Libretti, Montorio Romano, Moricone, Nerola, Palombara Sabina) . . . . .	11913		
<i>Roma 1°</i> (Roma - Rioni Monti e Campitelli) . . . . .	57403		
<i>Roma 2°</i> (Roma - Rioni Trevi, Pigna, Sant'Eustachio, Parione) . . . . .	63912		
<i>Roma 3°</i> (Roma - Rioni Campomarzio, Colonna) . . . . .	51702		
		TOTALE DELLA PROVINCIA . . . . .	1142526

TAV. II — POPOLAZIONE DEI MANDAMENTI AMMINISTRATIVI.

Rovigo-Salerno.

Censimento 1901.

MANDAMENTI E COMUNI CHE LI COSTITUISCONO	POPOLAZIONE residente (legale)	MANDAMENTI E COMUNI CHE LI COSTITUISCONO	POPOLAZIONE residente (legale)
---	-----------------------------------	---	-----------------------------------

PROVINCIA DI ROVIGO.

<i>Adria</i> (Adria, Bottrighe, Cà Emo, Papozze, Pettorazza Grimani) . . . . .	28508	<i>Loreo</i> (Contarina, Donada, Loreo, Rosolina) . . . . .	19708
<i>Ariano nel Polesine</i> (Ariano nel Polesine, Corbola, Porto Tolle, Taglio di Po) . . . . .	22959	<i>Massa Superiore</i> (Bergantino, Calto, Castelnuovo Bariano, Ceneselli, Massa Superiore, Melara, Salara) . . . . .	22297
<i>Badia Polesine</i> (Badia Polesine, Bagnolo di Po, Canda, Crocetta, Giacciano con Baruchella, Salvaterra, Trententa, Villa d'Adige) . . . . .	23607	<i>Occhiobello</i> (Canaro, Ficarolo, Fiesso Umbertiano, Frassinello Polesine, Gaiba, Occhiobello, Pincara, Stienta) . . . . .	23414
<i>Crespino</i> (Bosaro, Crespino, Gavello, Guarda Veneta, Polesella, Pontecchio, Villanova Marchesana) . . . . .	18349	<i>Rovigo</i> (Arquà Polesine, Boara Polesine, Borsea, Buso Sarzano, Ceregnano, Concadirame, Costa di Rovigo, Grignano di Polesine, Rovigo, San Martino di Venezze, Sant'Apollinare con Selva, Villadose, Villamarzana) . . . . .	40816
<i>Lendinara</i> (Castel Guglielmo, Fratta Polesine, Lendinara, Lusia, Ramo di Palo, San Bellino, Villanova del Ghebbo) . . . . .	22339	TOTALE DELLA PROVINCIA . . . . .	222057

PROVINCIA DI SALERNO.

<i>Amalfi</i> (Amalfi, Atrani, Conca Marini, Ravello, Scala) . . . . .	13097	<i>Laviano</i> (Castelnuovo di Conza, Colliano, Laviano, Santomenna, Valva) . . . . .	11105
<i>Angri</i> (Angri, Scafati) . . . . .	25242	<i>Majori</i> (Majori, Minori, Tramonti) . . . . .	14487
<i>Baronissi</i> (Baronissi, Pellezzano) . . . . .	14115	<i>Mercato San Severino</i> (Calvanico, Fisciano, Mercato San Severino) . . . . .	19826
<i>Buccino</i> (Buccino, Ricigliano, Romagnano al Monte, San Gregorio Magno) . . . . .	12219	<i>Montecorvino Rovella</i> (Acerno, Montecorvino Pugliano, Montecorvino Rovella, Olevano sul Tusciano) . . . . .	21259
<i>Caggiano</i> (Auletta, Caggiano, Pertosa, Salvitelle) . . . . .	8758	<i>Montesano sulla Marcellana</i> (Casalbuono, Montesano sulla Marcellana) . . . . .	6876
<i>Camerota</i> (Camerota, Licusati, San Giovanni a Piro) . . . . .	7544	<i>Nocera Inferiore</i> (Nocera Inferiore, Nocera Superiore) . . . . .	27745
<i>Campagna</i> (Campagna) . . . . .	8935	<i>Padula</i> (Padula) . . . . .	5114
<i>Capaccio</i> (Albanello, Altavilla Silentina, Capaccio, Giungano, Trentinara) . . . . .	12922	<i>Pagani</i> (Corbara, Pagani, Sant'Egidio del Monte Albino) . . . . .	19503
<i>Castellabate</i> (Castellabate, Ortodonico, Perdifumo, Seramezzana) . . . . .	10679	<i>Pisciotta</i> (Ascea, Centola, Pisciotta, San Mauro la Bruca) . . . . .	10121
<i>Castel San Giorgio</i> (Bracigliano, Castel San Giorgio, Rocca Piemonte, Siano) . . . . .	17029	<i>Polla</i> (Polla, San Pietro al Tanagro, San Rufo, Sant'Arsenio) . . . . .	11781
<i>Cava dei Tirreni</i> (Cava dei Tirreni) . . . . .	23415	<i>Pollica</i> (Casal Velino, Omignano, Pollica, San Mauro Cilento, Sessa Cilento, Stella Cilento) . . . . .	13433
<i>Contursi</i> (Contursi, Oliveto Citra, Palomonte) . . . . .	9061	<i>Positano</i> (Furore, Positano, Prajano) . . . . .	3629
<i>Eboli</i> (Eboli) . . . . .	12423	<i>Postiglione</i> (Controne, Galdo, Petina, Postiglione, Serre, Sicignano) . . . . .	12981
<i>Gioj</i> (Gioj, Magliano Vetere, Monteforte Cilento, Orria, Perito, Salento, Stio) . . . . .	10140	<i>Rocca d'Aspide</i> (Castelcivita, Castel San Lorenzo, Felitto, Rocca d'Aspide) . . . . .	15321
<i>Laurino</i> (Campora, Laurino, Piaggine Soprane, Sacco, Valle dell'Angelo) . . . . .	11454	<i>Sala Consilina</i> (Atena Lucana, Sala Consilina) . . . . .	8597
<i>Laurito</i> (Alfano, Cuccaro Vetere, Futani, Laurito, Montano Antilia, Rofrano) . . . . .	8745	<i>Salerno</i> (Salerno) . . . . .	42315

TAV. II — POPOLAZIONE DEI MANDAMENTI AMMINISTRATIVI.

Censimento 1901.

Salerno-Sassari-Siena.

MANDAMENTI E COMUNI CHE LI COSTITUISCONO	POPOLAZIONE residente (legale)	MANDAMENTI E COMUNI CHE LI COSTITUISCONO	POPOLAZIONE residente (legale)
<i>San Cipriano Picentino</i> (Castiglione dei Genovesi, Giffoni sei Casali, Giffoni Valle Piana, San Cipriano Picentino, San Mango Piemonte) . . . . .	16394	<i>Torre Orsaja</i> (Castel Ruggero, Celle di Bulgheria, Rocca- cagliorosa, Torre Orsaja) . . . . .	7240
<i>Sant'Angelo a Fasanello</i> (Aquara, Bellosguardo, Corleto Monforte, Ottati, Roscigno, Sant'Angelo a Fasanello) . . . . .	11095	<i>Vallo della Lucania</i> (Cannalonga, Castelnuovo Cilento, Ceraso, Mojo della Civitella, Novi Velia, Vallo della Lucania) . . . . .	12097
<i>Sanza</i> (Buonabitacolo, Caselle in Pittari, Morigerati, Sanza) . . . . .	8088	<i>Vietri sul Mare</i> (Cetara, Vietri sul Mare) . . . . .	10826
<i>Sarno</i> (San Marzano sul Sarno, San Valentino Torio, Sarno) . . . . .	27083	<i>Vibonati</i> (Casaletto Spartano, Ispani, Santa Marina, Sapri, Torraca, Tortorella, Vibonati) . . . . .	16000
<i>Tegiano</i> (Monte San Giacomo, Sassano, Tegiano) . . . . .	10975	<b>TOTALE DELLA PROVINCIA . . . . .</b>	<b>585132</b>
<i>Torchiaro</i> (Agropoli, Cicerale, Laureana Cilento, Lustra, Ogliastro Cilento, Prignano Cilento, Rutino, Torchiaro) . . . . .	15463		

PROVINCIA DI SASSARI.

<i>Aggius</i> (Aggius, Bortigiadas) . . . . .	4269	<i>Oschiri</i> (Berchidda, Monti, Oschiri, Tula) . . . . .	8003
<i>Alghero</i> (Alghero, Olmedo) . . . . .	11337	<i>Osilo</i> (Osilo) . . . . .	5629
<i>Benetutti</i> (Anela, Benetutti, Bultei, Nule) . . . . .	6930	<i>Ossi</i> (Muros, Ossi, Tissi, Usini) . . . . .	7056
<i>Bitti</i> (Bitti, Lula, Onani, Orune, Osidda) . . . . .	10581	<i>Ozieri</i> (Nughedu di San Nicolò, Ozieri) . . . . .	11571
<i>Bolotana</i> (Bolotana, Lei, Silanus) . . . . .	6348	<i>Pattada</i> (Alà dei Sardi, Buddusò, Pattada) . . . . .	10366
<i>Bono</i> (Bono, Bottidda, Burgos, Esporlatu, Illorai) . . . . .	8001	<i>Ploaghe</i> (Cargeghe, Codrongianus, Florinas, Ploaghe) . . . . .	8300
<i>Bonorva</i> (Bonorva, Cossoine, Giave, Semestene) . . . . .	11011	<i>Porto Torres</i> (Porto Torres) . . . . .	4225
<i>Calangianus</i> (Calangianus, Luras e frazione San Pantaleo del comune di Nuchis) . . . . .	7220	<i>Pozzomaggiore</i> (Mara, Padria, Pozzomaggiore) . . . . .	7409
<i>Castel Sardo</i> (Bulzi, Castel Sardo, Laerru, Sedini) . . . . .	6733	<i>Sassari</i> 1° (Sassari - levante) . . . . .	14166
<i>Dorgali</i> (Dorgali, Galtelli, Irgoli, Loculi, Onifai, Orosei) . . . . .	9909	<i>Id.</i> 2° (Sassari - ponente) . . . . .	23887
<i>Fonni</i> (Fonni, Lodine, Mamojada) . . . . .	6826	<i>Siniscola</i> (Lodè, Posada, Siniscola, Torpè) . . . . .	8887
<i>Gavoi</i> (Gavoi, Ollolai, Olzai, Ovodda) . . . . .	6650	<i>Sorso</i> (Sennori, Sorso) . . . . .	10029
<i>Ittiri</i> (Ittiri, Putifigari, Uri) . . . . .	8897	<i>Tempio Pausania</i> (Tempio Pausania, escluse le frazioni Santa Maria di Arzachena e Telti) . . . . .	11517
<i>La Maddalena</i> (La Maddalena, Santa Teresa Gallura) . . . . .	10331	<i>Terranova Pausania</i> (Nuchis (meno la frazione San Pantaleo), Terranova Pausania e frazione Arzachena e Telti del comune di Tempio) . . . . .	7779
<i>Mores</i> (Ardara, Ittireddu, Mores) . . . . .	4524	<i>Tiesi</i> (Banari, Bessude, Bonnanaro, Borutta, Cheremule, Siligo, Tiesi, Torralba) . . . . .	12315
<i>Nulvi</i> (Chiaramonti, Martis, Nulvi, Perfugas) . . . . .	8717	<i>Villanova Monte Leone</i> (Monteleone Rocca Doria, Romana, Villanova Monte Leone) . . . . .	6576
<i>Nuoro</i> (Nuoro, Oliena, Orgosolo) . . . . .	14065	<b>TOTALE DELLA PROVINCIA . . . . .</b>	<b>309026</b>
<i>Orani</i> (Oniferi, Orani, Orotelli, Ottana, Sarule) . . . . .	8959		

PROVINCIA DI SIENA.

<i>Asciano</i> (Asciano, Rapolano, San Giovanni d'Asso) . . . . .	15428	<i>Colle di Val d'Elsa</i> (Casola d'Elsa, Colle di Val d'Elsa) . . . . .	14555
<i>Chiusdino</i> (Chiusdino, Monticiano, Radicondoli) . . . . .	11980	<i>Montalcino</i> (Buonconvento, Montalcino, Murlo) . . . . .	15882
<i>Chiusi</i> (Cetona, Chiusi, Sarteano) . . . . .	15622	<i>Montepulciano</i> (Chianciano, Montepulciano) . . . . .	18270

TAV. II. — POPOLAZIONE DEI MANDAMENTI AMMINISTRATIVI.

Siena-Siracusa-Sondrio.

Censimento 1901.

MANDAMENTI E COMUNI CHE LI COSTITUISCONO	POPOLAZIONE residente (legale)	MANDAMENTI E COMUNI CHE LI COSTITUISCONO	POPOLAZIONE residente (legale)
<i>Pienza</i> (Castiglione d'Orcia, Pienza, S. Quirico d'Orcia)	10721	<i>Siena 1<sup>o</sup></i> (Masse di Siena, Siena) . . . . .	37623
<i>Poggibonsi</i> (Poggibonsi, San Gimignano) . . . . .	20422	<i>*Siena 2<sup>o</sup></i> (Castelnuovo Berardenga, Monteriggioni, Monteroni d'Arbia, Sovicille) . . . . .	26028
<i>Radda</i> (Castellina in Chianti, Gajole, Radda) . . . . .	13611	<i>Sinalunga</i> (Sinalunga, Torrita, Trequanda) . . . . .	18014
<i>Radicondoli</i> (Abbadia S. Salvatore, Pian Castagnajo, Radicondoli, San Casciano de' Bagni) . . . . .	15718	TOTALE DELLA PROVINCIA . . .	233874

PROVINCIA DI SIRACUSA.

<i>Augusta</i> (Augusta) . . . . .	16770	<i>Noto</i> (Noto) . . . . .	22284
<i>Avola</i> (Avola) . . . . .	16301	<i>Pachino</i> (Pachino) . . . . .	12473
<i>Buccheri</i> (Buccheri) . . . . .	5221	<i>Palazzolo Acreide</i> (Buscemi, Palazzolo Acreide) . . . . .	17898
<i>Chiaromonte Gulfi</i> (Chiaromonte Gulfi) . . . . .	10548	<i>Ragusa</i> (Ragusa, Ragusa Inferiore) . . . . .	41114
<i>Comiso</i> (Comiso, Santa Croce Camerina) . . . . .	32176	<i>Rosolini</i> (Rosolini) . . . . .	10539
<i>Ferla</i> (Cassaro, Ferla) . . . . .	7642	<i>Scicli</i> (Scicli) . . . . .	16220
<i>Floridia</i> (Canicattini, Floridia, Solarino) . . . . .	25009	<i>Siracusa</i> (Siracusa) . . . . .	31807
<i>Francofonte</i> (Francofonte) . . . . .	10046	<i>Sortino</i> (Sortino) . . . . .	11154
<i>Lentini</i> (Carlentini, Lentini) . . . . .	25704	<i>Spaccaforno</i> (Pozzallo, Spaccaforno) . . . . .	17425
<i>Melilli</i> (Melilli) . . . . .	7523	<i>Vittoria</i> (Biscari, Vittoria) . . . . .	35073
<i>Modica</i> (Modica) . . . . .	49951	TOTALE DELLA PROVINCIA . . .	433795
<i>Monterosso Almo</i> (Giarratana, Monterosso Almo) . . . . .	9918		

PROVINCIA DI SONDRIO.

<i>Bormio</i> (Bormio, Livigno, Valle di Dentro, Valle di Sotto, Valfurva) . . . . .	9012	<i>Ponte in Valtellina</i> (Castello dell'Acqua, Chiuro, Piatteda, Ponte in Valtellina, Tresivio) . . . . .	9723
<i>Chiavenna</i> (Campodoleino, Chiavenna, Gordona, Isolato, Menarola, Mese, Novate Mezzola, Piuro, Prato Comportaccio, Samolaco, San Giacomo e Filippo, Verceja, Villa di Chiavenna) . . . . .	19197	<i>Sondrio</i> (Albosaggia, Berbenno di Valtellina, Cajolo, Caspoggio, Castione Andevenno, Cedrasco, Chiesa, Colorina, Faedo, Fusine, Lanzada, Montagna, Pedonlasco, Postalesio, Sondrio, Spriana, Torre di Santa Maria) . . . . .	29039
<i>Grosotto</i> (Grosio, Grosotto, Mazzo di Valtellina, Sondalo, Tovo di Sant'Agata, Vervio) . . . . .	12210	<i>Tirano</i> (Bianzone, Lovero Valtellino, Sernio, Teglio, Tirano, Villa di Tirano) . . . . .	20355
<i>Morbegno</i> (Albaredo per San Marco, Andale, Ardenno, Bema, Buglio in Monte, Cosio Valtellino, Delebio, Forcola, Gerola Alta, Morbegno, Pedesina, Piantedo, Rasura, Rogolo, Talamona, Tartano, Val Masino) . . . . .	21571	<i>Traona</i> (Campovico, Cercino, Cino, Civo, Dazio, Dubino, Mantello, Mello, Traona) . . . . .	8959
		TOTALE DELLA PROVINCIA . . .	130966

TAV. II. — POPOLAZIONE DEI MANDAMENTI AMMINISTRATIVI.

Censimento 1901.

Teramo-Torino.

MANDAMENTI E COMUNI CHE LI COSTITUISCONO	POPOLAZIONE residente (legale)	MANDAMENTI E COMUNI CHE LI COSTITUISCONO	POPOLAZIONE residente (legale)
<b>PROVINCIA DI TERAMO.</b>			
<i>Ancarano</i> (Ancarano, Controguerra, Sant'Egidio alla Vi- brata, Torano Nuovo) . . . . .	10419	<i>Montorio al Vomano</i> (Cortino, Crognaleto, Montorio al Vomano) . . . . .	14861
<i>Atri</i> (Atri, Castilenti, Cellino Attanasio, Montefino, Mu- tignano, Silvi) . . . . .	27333	<i>Nereto</i> (Colonnella, Corropoli, Nereto, Sant'Omero) . . .	18104
<i>Bisenti</i> (Bacucco, Basciano, Bisenti, Castel Castagna, Castiglione Messer Raimondo, Cermignano, Penna Sant'Andrea) . . . . .	17306	<i>Notaresco</i> (Castellalto, Montepagano, Morro d'Oro, No- taresco) . . . . .	18758
<i>Campiti</i> (Bellante, Campiti) . . . . .	13684	<i>Penne</i> (Farindola, Montebello di Bertona, Penne) . . .	15650
<i>Catignano</i> (Brittoli, Carpineto della Nora, Catignano, Civitaquana, Civitella Casanova, Cugnoli, Nocciano, Vicoli) . . . . .	18726	<i>Pianella</i> (Cepagatti, Pianella, Rosciano, Spoltore) . . .	19448
<i>Città Sant'Angelo</i> (Castellammare Adriatico, Città San- t'Angelo, Elice, Montesilvano) . . . . .	24118	<i>Teramo</i> (Canzano, Teramo, Torricella Sicura) . . . . .	30177
<i>Civitella del Tronto</i> (Civitella del Tronto) . . . . .	9584	<i>Torre de' Passeri</i> (Alanno, Castiglione a Casauria, Cor- vara, Pescosansonesco, Pietranico, Torre de' Pas- seri) . . . . .	15160
<i>Giulianova</i> (Giulianova, Mosciano Sant'Angelo, Torto- reto) . . . . .	20748	<i>Tossicia</i> (Castelli, Castiglione della Valle, Fano Adriano, Isola del Gran Sasso d'Italia, Pietracamela, Tos- sicia) . . . . .	17389
<i>Loreto Aprutino</i> (Collecervino, Loreto Aprutino, Moscufo, Picciano) . . . . .	14232	<i>Valle Castellana</i> (Rocca S. Maria, Valle Castellana) . .	6438
		TOTALE DELLA PROVINCIA . . .	312188

PROVINCIA DI TORINO.

<i>Agliè</i> (Agliè, Bairo, Ozegna, San Martino Canavese, Torre di Bairo, Vialfre) . . . . .	9312	<i>Caluso</i> (Barone, Caluso, Candia Canavese, Mazzè, Mon- talenghe, Orio Canavese) . . . . .	18144
<i>Almese</i> (Almese, Rivera, Rubiana, Villar Dora) . . . .	7857	<i>Carignano</i> (Carignano, La Loggia, Piobesi Torinese, Vinovo) . . . . .	13903
<i>Aosta</i> (Aosta, Aymaville, Cogne, Gressan, Introd, Jo- vençon, Rhême-Nôtre-Dame, Rhême-Saint-Georges, Saint-Pierre, Sarre, Valsavaranche, Villeneuve) . . .	17833	<i>Carmagnola</i> (Carmagnola, Villa Stellone) . . . . .	11369
<i>Avigliana</i> (Avigliana, Buttigliera Alta, Chiusa San Mi- chele, Reano, Sant'Ambrogio di Torino, Trana) . . .	13122	<i>Casalborgone</i> (Casalborgone, Lauriano, Piazza, San Se- bastiano da Po) . . . . .	6787
<i>Azeglio</i> (Albiano d'Ivrea, Azeglio, Caravino, Palazzo Canavese, Piverone, Settimo Rottaro) . . . . .	10641	<i>Caselle Torinese</i> (Borgaro Torinese, Caselle Torinese, Leyni) . . . . .	10787
<i>Barbania</i> (Barbania, Front, Vauda di Front) . . . . .	5582	<i>Castellamonte</i> (Baldissero Canavese, Campo Canavese, Castellamonte, Cintano, Collettero Castelnovo, Mu- riaglio, Sale Castelnovo, Villa Castelnovo) . . . . .	13032
<i>Borgomasino</i> (Borgomasino, Cossano Canavese, Ma- glione, Masino, Tina, Vestignè, Villareggia) . . . . .	8377	<i>Cavour</i> (Bibiana, Campiglione, Cavour, Fenile) . . . . .	11495
<i>Bricherasio</i> (Bricherasio, Garzigliana, Osasco) . . . . .	5112	<i>Ceres</i> (Ala di Stura, Balme, Bonzo, Cantaira, Ceres, Chialamberto, Forno Alpi Graje, Groscavallo, Mez- zenile, Mondrone, Pessinetto) . . . . .	10682
<i>Brusasco</i> (Brozolo, Brusasco, Cavagnolo, Marcorengo, Monteu da Po, Verrua Savoia) . . . . .	8032	<i>Cesana Torinese</i> (Bousson, Cesana Torinese, Champlas- du-Col, Clavières, Desertes, Fenils, Mollières, Sauze di Cesana, Solomiac, Thures) . . . . .	3241
<i>Buriasco</i> (Buriasco, Frossasco, Macello, Piscina, Ro- letto) . . . . .	6899	<i>Châtillon</i> (Antey-Saint-André, Chambave, Chamois, Châ- tillon, Émarèse, La Magdeleine, Pontey, Saint-Denis, Saint-Vincent, Torgnon, Valtournanche, Verrayes) . .	13616

TAV. II. — POPOLAZIONE DEI MANDAMENTI AMMINISTRATIVI.

Torino.

Censimento 1901.

MANDAMENTI E COMUNI CHE LI COSTITUISCONO	POPOLAZIONE residente (legale)	MANDAMENTI E COMUNI CHE LI COSTITUISCONO	POPOLAZIONE residente (legale)
<i>Chieri</i> (Baldissero Torinese, Cambiano, Chieri, Pavarolo, Pecetto, Pino Torinese, Santena) . . . . .	27353	<i>Orbassano</i> (Beinasco, Bruino, Candiolo, Orbassano, Piosasco, Rivalta di Torino, Sangano) . . . . .	12865
<i>hivasso</i> (Brandizzo, Castagneto, Chivasso, Rondissone, Verolengo) . . . . .	21992	<i>Oulx</i> (Bardonecchia, Beaulard, Melezet, Millaires, Oulx, Rochemolles, Salbertrand, Sauze d'Oulx, Savoulx) . . . . .	8157
<i>Ciriè</i> (Ciriè, Grosso, Nole, San Carlo di Ciriè, San Francesco al Campo, San Morizio Canavese, Villanova Canavese). . . . .	20511	<i>Pancalieri</i> (Lombriasco, Osasio, Pancalieri, Virle Piemonte) . . . . .	5918
<i>Condove</i> (Borgone Susa, Chiavrie, Condove, Frassinere, Mocchie) . . . . .	9540	<i>Pavone Canavese</i> (Banchette, Collettero Parella, Loranze, Parella, Pavone Canavese, Quagliuzzo, Salerano Canavese, Samone Canavese, Strambinello) . . . . .	8276
<i>Corio</i> (Corio, Rocca Canavese) . . . . .	9507	<i>Perosa Argentina</i> (Inverso Pinasca, Perosa Argentina, Pinasca, Pomaretto, Villar Perosa) . . . . .	3876
<i>Cumiana</i> (Cantalupa, Cumiana, Tavernette). . . . .	7773	<i>Perrero</i> (Bovile, Chiabrano, Faetto, Maniglia, Massello, Perrero, Praly, Ricalaretto, Salza di Pinerolo, San Martino di Perrero, Traverse) . . . . .	5199
<i>Cuorgnè</i> (Borgiallo, Canischio, Chiesanova, Cuorgnè, Pertusio, Prascorsano, Pratiglione, Priacco, Salassa, Salto, San Colombiano Belmonte, San Ponzo Canavese, Valperga). . . . .	18283	<i>Pianezza</i> (Alpignano, Caselletto, Collegno, Pianezza, Val della Torre) . . . . .	12815
<i>Donnas</i> (Bard, Champorcher, Donnas, Fontainemore, Gressoney-la-Trinité, Gressoney-Saint-Jean, Hône, Issime, Lillianes, Perloz, Pont Bozet, Pont Saint-Martin) . . . . .	13161	<i>Pinerolo</i> (Abbadia Alpina, Pinerolo, Porte, San Pietro Val Lemina) . . . . .	22117
<i>Fenestrelle</i> (Fenestrelle, Meano, Mentovilles, Pragelato, Roure, Usseaux) . . . . .	9794	<i>Potirino</i> (Isolabella, Poirino, Pralormo) . . . . .	8809
<i>Fiano</i> (Cafasse, Fiano, Givoletto, La Cassa, Monasterolo Torinese, Robassomero, Vallo Torinese, Varisella). . . . .	6709	<i>Pont Canavese</i> (Alpette, Campiglia Soana, Frassineto, Ingria, Pont Canavese, Ribordone, Ronco Canavese, Sparone, Valprato). . . . .	18987
<i>Gassino</i> (Bussolino Gassinense, Castiglione Torinese, Gassino, Rivalba, San Mauro Torinese, San Raffaele e Cimena) . . . . .	10664	<i>Quart</i> (Brissogne, Charvensod, Fénis, Nus, Pollein, Quart, Saint-Cristophe, Saint-Marcel) . . . . .	11061
<i>Giaveno</i> (Coazze, Giaveno, Valgioje). . . . .	16495	<i>Riva presso Chieri</i> (Andezeno, Arignano, Mombello di Torino, Moriondo Torinese, Riva presso Chieri). . . . .	6973
<i>Gignod</i> (Allain, Bionaz, Doues, Etroubles, Gignod, Ollomont, Oyace, Roisan, Saint-Oyen, Saint-Rhémy, Valpelline). . . . .	6941	<i>Rivara</i> (Busano, Camagna di Torino, Forno di Rivara, Levone, Rivara) . . . . .	7761
<i>Ivrea</i> (Bollengo, Burolo, Chiaverano, Ivrea, Montalto Dora). . . . .	20354	<i>Rivarolo Canavese</i> (Favria, Feletto, Oglianico, Rivarolo Canavese) . . . . .	13233
<i>Lanzo Torinese</i> (Balangero, Coassolo Torinese, Germano, Lanzo Torinese, Mathi, Monastero di Lanzo, Traves). . . . .	15052	<i>Rivoli</i> (Grugliasco, Rivoli, Rosta, Villarbasse) . . . . .	12578
<i>Lessolo</i> (Bajo, Fiorano Canavese, Lessolo). . . . .	3333	<i>San Benigno</i> (Bosconero, San Benigno) . . . . .	5024
<i>Locana</i> (Ceresole Reale, Locana, Noasca). . . . .	7383	<i>San Giorgio Canavese</i> (Ciconio, Cuceglio, Lusiglié, San Giorgio Canavese, San Giusto Canavese) . . . . .	9738
<i>Luserna San Giovanni</i> (Angrogna, Luserna San Giovanni, Lusernetta, Rorà). . . . .	8540	<i>San Secondo di Pinerolo</i> (Inverso Porte, Pramollo, Prarostino, Roccapiatra, San Germano Chisone, San Secondo di Pinerolo) . . . . .	7311
<i>Moncalieri</i> (Moncalieri, Nichelino, Revigliasco Torinese, Trefarello) . . . . .	15811	<i>Sciolze</i> (Avuglione Vernone, Bardassano, Cinzano, Martintino, Montaldo Torinese, Sciolze). . . . .	4730
<i>Montanaro</i> (Fogliizzo, Montanaro) . . . . .	7979	<i>Settimo Vittone</i> (Andrate, Borgofranco d'Ivrea, Carema, Cesnola, Montestrutto, Nomaglio, Quassolo, Quincinetto, Settimo Vittone, Tavagnasco). . . . .	11417
<i>Morgex</i> (Arvier, Avise, Courmayeur, La-Salle, La-Thuille, Morgex, Pré-Saint-Didier, Saint-Nicolas, Valgrisanche). . . . .	8209	<i>Strambino</i> (Mercenasco, Perosa Canavese, Romano Canavese, Scarmagno, Strambino, Vische) . . . . .	13283
<i>None</i> (Airasca, Castagnole Piemonte, None, Volvera). . . . .	8192	<i>Susa</i> (Chiomonte, Exilles, Ferrera Cenisio, Giaglione, Gravera, Mattie, Meana di Susa, Mompantero, Novalesa, Susa, Venaus) . . . . .	20078

TAV. II. — POPOLAZIONE DEI MANDAMENTI AMMINISTRATIVI.

Censimento 1901.

Torino-Trapani-Treviso.

MANDAMENTI E COMUNI CHE LI COSTITUISCONO	POPOLAZIONE residente (legale)	MANDAMENTI E COMUNI CHE LI COSTITUISCONO	POPOLAZIONE residente (legale)
<i>Torino</i> 1° (Torino - Sezione Dora) . . . . .	25393	<i>Verrès</i> (Arnaz, Ayas, Brusson, Challant-Saint-Anselme, Challant-Saint-Victor, Champ-de-Praz, Issogne, Montjovet, Verrès) . . . . .	12708
<i>Id.</i> 2° (Torino - Sezione Moncenisio) . . . . .	32834	<i>Vico Canavese</i> (Brosso, Drusacco, Meugliano, Novareglia, Trausella, Traversella, Valchiusella, Vico Canavese) . . . . .	5449
<i>Id.</i> 3° (Torino - Sezione Monviso) . . . . .	38547	<i>Vigone</i> (Cercenasco, Scalenghe, Vigone) . . . . .	10080
<i>Id.</i> 4° (Torino - Sezione Po) . . . . .	30441	<i>Villafranca Piemonte</i> (Villafranca Piemonte) . . . . .	7138
<i>Id.</i> 5° (Torino - Sezione Borgo San Salvatore) . . . . .	81237	<i>Vistrorio</i> (Alice Superiore, Gauna, Issiglio, Lugnacco, Pecco, Rueglio, Vidracco, Vistrorio) . . . . .	7026
<i>Id.</i> 6° (Torino - Sezione Borgo Po) . . . . .	46238	<i>Viù</i> (Col San Giovauni, Lemie, Usseglio, Viù) . . . . .	7749
<i>Id.</i> 7° (Torino - Sezione Borgo Dora) . . . . .	75001	<i>Volpiano</i> (Lombardore, Rivarossa, Settimo Torinese, Volpiano) . . . . .	13560
<i>Torre Pellice</i> (Bobbio Pellice, Torre Pellice, Villar Pellice) . . . . .	9286		
<i>Venaria Reale</i> (Druent, San Gillio, Venaria Reale) . . . . .	8601	TOTALE DELLA PROVINCIA . . . . .	1147414

PROVINCIA DI TRAPANI.

<i>Alcamo</i> (Alcamo, Camporeale) . . . . .	57393	<i>Monte San Giuliano</i> (Monte San Giuliano) . . . . .	29824
<i>Calatafimi</i> (Calatafimi, Vita) . . . . .	17540	<i>Paceco</i> (Paceco) . . . . .	7244
<i>Castellammare del Golfo</i> (Castellammare del Golfo) . . . . .	20665	<i>Pantelleria</i> (Pantelleria) . . . . .	8683
<i>Castelvetrano</i> (Campobello di Mazzara, Castelvetrano) . . . . .	33600	<i>Partanna</i> (Partanna) . . . . .	14227
<i>Favignana</i> (Favignana) . . . . .	6377	<i>Salemi</i> (Salemi) . . . . .	17159
<i>Gibellina</i> (Gibellina, Poggioreale, Salaparuta) . . . . .	13500	<i>Santa Ninfa</i> (Santa Ninfa) . . . . .	8041
<i>Marsala</i> (Marsala) . . . . .	57824	<i>Trapani</i> (Trapani) . . . . .	61448
<i>Mazzara del Vallo</i> (Mazzara del Vallo) . . . . .	20044	TOTALE DELLA PROVINCIA . . . . .	373569

PROVINCIA DI TREVISO.

<i>Asolo</i> (Altivole, Asolo, Borso, Castalcucco, Cavaso, Crepano Veneto, Fonte, Maser, Monfumo, Paderno d'Asolo, Possagno, San Zenone degli Ezzelini) . . . . .	37242	<i>Cozzuolo</i> , Saa Giacomo e San Lorenzo del comune di Vittorio) . . . . .	22112
<i>Biadene</i> (Frazione del comune di <i>Montebelluna</i> ) (Arcade, Caerano di San Marco, Cornuda, Montebelluna, Nervesa, Pederobba, Trevignano, Volpago) . . . . .	43272	<i>Conegliano</i> (Codognè, Conegliano, Gajarine, Godega di Sant'Urbano, Mareno di Piave, Orsago, Pieve di Soligo, Refrontolo, San Fior di Sopra, San Pietro di Felleto, Santa Lucia di Piave, San Vendemiano, Susegana, Vazzola) . . . . .	53000
<i>Castelfranco Veneto</i> (Castelfranco Veneto, Castello di Godego, Loria, Resana, Riese, Vedelago) . . . . .	37655	<i>Motta di Livenza</i> (Cessalto, Chiarano, Gorgo al Monticano, Meduna di Livenza, Motta di Livenza) . . . . .	18822
<i>Ceneda</i> , frazione di <i>Vittorio</i> (Colle Umberto, Cordignano, Tarzo e frazioni Ceneda, Formeniga, Carpesica,		<i>Oderzo</i> (Cimadolmo, Fontanelle, Mansuè, Oderzo, Ormelle, Piavon, Ponte di Piave, Portobuffolè, Salgarède, San Polo di Piave) . . . . .	33983

TAV. II. — POPOLAZIONE DEI MANDAMENTI AMMINISTRATIVI.

Treviso-Udine-Venezia.

Censimento 1901.

MANDAMENTI E COMUNI CHE LI COSTITUISCONO	POPOLAZIONE residente (legale)	MANDAMENTI E COMUNI CHE LI COSTITUISCONO	POPOLAZIONE residente (legale)
<i>Serravalle</i> , frazione di <i>Vittorio</i> (Cappella Maggiore, Cison di Valmarino, Follina, Fregona, Revine Lago, Sarmede e frazioni di Serravalle, Longhese e Faldalto del comune di Vittorio) . . . . .	29287	Preganziol, Quinto di Treviso, San Biagio di Collalta, frazioni di Sant'Angelo e Canizzano del comune di Treviso, Villorba, Zenson di Piave, Zero Branco) . . . . .	54642
<i>Treviso 1°</i> (Breda di Piave, Carbonera, Casale sul Sile, Casier, Maserada, Melma, Roncade, Spresiano, Treviso, meno le frazioni Sant'Angelo e Cavizzano) . .	62565	<i>Valdobbiadene</i> (Farra di Soligo, Miane, Moriago, San Pietro di Barbozza, Segusino, Sernaglia, Valdobbiadene, Vidor) . . . . .	27365
<i>Treviso 2°</i> (Istrana, Mogliano Veneto, Monastier di Treviso, Morgano, Paese, Ponzano Veneto, Povegliano,		TOTALE DELLA PROVINCIA . . . . .	416945

PROVINCIA DI UDINE.

<i>Ampezzo</i> (Ampezzo, Enemonzo, Forni di Sopra, Forni di Sotto, Preone, Raveo, Sauris, Socchieve) . . . . .	13347	<i>Sacile</i> (Brugnera, Budoja, Caneva, Polcenigo, Sacile) . .	24582
<i>Aviano</i> (Aviano, Montereale Cellina, San Quirino) . . .	17272	<i>San Daniele del Friuli</i> (Collaredo di Monte Albano, Coseano, Dignano, Fagagna, Majano, Moruzzo, Ragogna, Rive d'Arcano, San Daniele del Friuli, Sant'Odorico, San Vito di Fagagna) . . . . .	38917
<i>Cividale del Friuli</i> (Attimis, Buttrio in Piano, Cividale del Friuli, Corno di Rosazzo, Drenchia, Faedis, Grimacco, Ipllis, Manzano, Moimacco, Povoletto, Premariacco, Prepotto, Remanzacco, Rodda, San Giovanni di Manzano, San Leonardo, San Pietro al Natissone, Savogna, Stregna, Tarçetta, Torreano). . . .	61636	<i>San Vito al Tagliamento</i> (Arzene, Casarsa della Delizia, Chions, Cordovado, Morsano al Tagliamento, Praviddomini, San Martino al Tagliamento, San Vito al Tagliamento, Sesto al Reghena, Valvasone)	35443
<i>Codroipo</i> (Bertiolo, Camino di Codroipo, Codroipo, Rivolto, Sedegliano, Talmassons, Varmo) . . . . .	27311	<i>Spilimbergo</i> (Castelnovo del Friuli, Clauzetto, Forgaria, Meduno, Pinzano al Tagliamento, San Giorgio della Richinvelda, Sequals, Spilimbergo, Tramonti di Sopra, Tramonti di Sotto, Travesio, Vito d'Asio),	41232
<i>Gemona</i> (Artegna, Bordano, Buja, Gemona, Montenars, Osoppo, Trasaghis, Venzone) . . . . .	36269	<i>Tarcento</i> (Cassacco, Ciseriis, Lusevera, Magnano in Riviera, Nimis, Platschis, Segnacco, Tarcento, Treppo Grande, Tricesimo) . . . . .	34294
<i>Latisana</i> (Latisana, Muzzana del Turgnano, Palazzolo dello Stella, Pocenja, Precenico, Rivignano, Ronchis, Teor) . . . . .	21369	<i>Tolmezzo</i> (Amaro, Arta, Cavazzo Carnico, Cercivento, Comeglians, Forni Avoltri, Lauco, Ligosullo, Ovaro, Paluzza, Paularo, Prato Carnico, Ravaschetto, Rigolato, Sutrio, Tolmezzo, Treppo Carnico, Verzegnis, Villa Santina, Zuglio) . . . . .	43813
<i>Maniago</i> (Andreis, Arba, Barcis, Cavasso Nuovo, Cimolais, Claut, Erto e Casso, Fanna, Frisanco, Maniago, Vivaro). . . . .	27918	<i>Udine 1°</i> (Udine) . . . . .	38899
<i>Moggio Udinese</i> (Chiusa Forte, Dogna, Moggio Udinese, Pontebba, Raccolana, Resia, Resiutta) . . . . .	16492	<i>Udine 2°</i> (Campofornido, Feletto Umberto, Lestizza, Martignacco, Meretto di Tomba, Mortegliano, Pagnacco, Pasian di Prato, Pasian Schiavonesco, Pavia di Udine, Pozzuolo del Friuli, Pradamano, Reana del Reiale, Tavagnacco) . . . . .	49472
<i>Palmanova</i> (Bagnaria Arsa, Bicinicco, Carlino, Castions di Strada, Gonars, Marano Lagunare, Palmanova, Porpetto, San Giorgio di Nogaro, Santa Maria la Longa, Trivignano Udinese) . . . . .	28946	TOTALE DELLA PROVINCIA . . . . .	614270
<i>Pordenone</i> (Azzano Decimo, Cordenons, Fiume, Fontanafredda, Pasiano, Porcia, Pordenone, Prata di Pordenone, Roveredo in Piano, Vallenoncello, Zoppola)	59058		

PROVINCIA DI VENEZIA.

<i>Cavarzere</i> (Cavarzere, Cona). . . . .	20523	<i>Mestre</i> (Chirignano, Favaro Veneto, Marcon, Martellago, Mestre, Spinea, Zelarino). . . . .	28722
<i>Chioggia</i> (Chioggia, Pellestrina). . . . .	36983	<i>Mirano</i> (Mirano, Noale, Pianiga, Salzano, Santa Maria di Sala, Scorzè) . . . . .	32978
<i>Dolo</i> (Campagna Lupia, Campolongo Maggiore, Campogara, Dolo, Fiesso d'Artico, Fossò, Mira, Strà, Vignovolo). . . . .	40290		



TAV. II. — POPOLAZIONE DEI MANDAMENTI AMMINISTRATIVI.

Censimento 1901.

Venezia-Verona-Vicenza.

MANDAMENTI E COMUNI CHE LI COSTITUISCONO	Popolazione residente (legale)	MANDAMENTI E COMUNI CHE LI COSTITUISCONO	Popolazione residente (legale)
<i>Portogruaro</i> (Annone Veneto, Caorle, Cinto Caomaggiore, Concordia Sagittaria, Fossalta di Portogruaro, Gruaro, Portogruaro, Pramaggiore, San Michele al Tagliamento, Santo Stino di Livenza, Teglio Veneto) . . . . .	41709	<i>Venezia 1°</i> (Venezia - Sestieri di San Marco e San Polo) . . . . .	31821
<i>San Donà di Piave</i> (Cavazuccherina, Ceggia, Fossalta di Piave, Grisolera, Meolo, Musile, Noventa di Piave, San Donà di Piave, San Michele del Quarto, Torre di Mosto) . . . . .	36637	<i>Venezia 2°</i> (Venezia - Castello, Dorsoduro e isole annesse) . . . . .	62176
		<i>Venezia 3°</i> (Venezia - Cannaregio, Santa Croce, Malamocco e isole annesse) . . . . .	54474
		<i>Venezia 4°</i> (Burano, Murano) . . . . .	13510
		TOTALE DELLA PROVINCIA . . . . .	399823

PROVINCIA DI VERONA.

<i>Bardolino</i> (Bardolino, Castelletto di Brenzone, Castelnuovo di Verona, Garda, Lazise, Malcesine, Peschiera sul Lago di Garda, Torri del Benaco) . . . . .	21147	<i>San Pietro in Cariano</i> (Brenno, Dolcé, Fumane, Marano di Valpolicella, Negarine, Negrar, Pescantina, Prun, San Pietro in Cariano, Sant'Ambrogio di Valpolicella) . . . . .	30389
<i>Caprino Veronese</i> (Affi, Belluno Veronese, Brentino, Caprino Veronese, Castione Veronese, Cavajon Veronese, Costermano, Ferrara di Monte Baldo, Rivoli Veronese, San Zeno di Montagna) . . . . .	15392	<i>Soave</i> (Arcole, Belfiore, Caldiero, Cazzano di Tramigna, Cognola ai Colli, Montecchia di Crosara, Monteforte d'Alpone, Roncà, San Bonifacio, Soave) . . . . .	38849
<i>Cologna Veneta</i> (Albaredo d'Adige, Cologna Veneta, Cucca, Pressana, Roveredo di Guà, Zimella) . . . . .	24240	<i>Tregnago</i> (Badia Calavena, Illasi, Mezzane di Sotto, Roverè di Velo, San Mauro di Saline, Selva di Prognò, Tregnago, Velo Veronese, Vestena Nuova) . . . . .	25092
<i>Grezzana</i> (Bosco Chiesanuova, Cerro Veronese, Erbezzo, Grezzana, Quinto di Valpantena, Santa Maria in Stelle) . . . . .	15298	<i>Verona 1°</i> (Verona) . . . . .	73917
<i>Isola della Scala</i> (Bovolone, Erbè, Isola della Scala, Isola Rizza, Nogara, Oppeano, Palù, Ronco all'Adige, Salizole, Sorgà, Trevenzuolo, Vigasio) . . . . .	39144	<i>Verona 2°</i> (Avesa, Bussolengo, Buttapietra, Cà di David, Castel d'Azzano, Lavagno, Marcellise, Mizzole, Montorio Veronese, Parona all'Adige, Pastrengo, Quinzano Veronese, San Giovanni Lupatoto, San Martino Buonalbergo, San Massimo all'Adige, San Michele Extra, Sona, Zevio) . . . . .	51833
<i>Legnago</i> (Angiari, Bevilacqua, Bonavigo, Boschi Sant'Anna, Castagnaro, Legnago, Minerbe, Roverchiara, Terrazzo, Villa Bartolommea) . . . . .	42488	<i>Villafranca di Verona</i> (Mozzecane, Nogarole di Rocca, Povegliano Veronese, Sommacampagna, Valeggio sul Mincio, Villafranca di Verona) . . . . .	25122
<i>Sanguinetto</i> (Casaleone, Cerea, Concemarise, Correzzo, Gazzo Veronese, Sanguinetto, San Pietro di Morubio) . . . . .	24112	TOTALE DELLA PROVINCIA . . . . .	427018

PROVINCIA DI VICENZA.

<i>Arsiero</i> (Arsiero, Forni, Laghi, Lastebasse, Posina, Velo d'Astico) . . . . .	15088	<i>Barbarano</i> (Albettone, Barbarano, Castegnaro, Grancana, Mossano, Nanto, San Germano de' Berici, Sossano, Villaga, Zovencedo) . . . . .	20584
<i>Arzignano</i> (Altissimo, Arzignano, Chiampo, Crespadoro, Montorso Vicentino, Nogarole Vicentino, San Giovanni Ilarione, San Pietro Mussolino, Zermeghedo) . . . . .	29453	<i>Bassano</i> (Bassano, Cartigliano, Cassola, Mussolente, Pove, Romano d'Ezzelino, Rosà, Rossano Veneto, Tezze, Valrovina) . . . . .	42191
<i>Asiago</i> (Asiago, Enego, Foza, Gallio, Lusiana, Roana, Rotzo) . . . . .	27289	<i>Camisano Vicentino</i> (Camisano Vicentino, Grisignano di Zocco, Grumolo delle Abbadesse, Montegalda, Montegaldelta) . . . . .	13054

TAV. II. — POPOLAZIONE DEI MANDAMENTI AMMINISTRATIVI.

Vicenza.

Censimento 1901.

MANDAMENTI E COMUNI CHE LI COSTITUISCONO	POPOLAZIONE residente (legale)	MANDAMENTI E COMUNI CHE LI COSTITUISCONO	POPOLAZIONE residente (legale)
<i>Lonigo</i> (Agugliaro, Alonte, Campiglia de' Berici, Gambellara, Lonigo, Montebello Vicentino, Noventa Vicentina, Orgiano, Pojana Maggiore, Sarego) . . . .	38966	<i>Valdagno</i> (Brogliano, Castelgomberto, Cornedo, Novale, Recoaro, Trissino, Valdagno). . . . .	34084
<i>Marostica</i> (Breganze, Conco, Crosara, Fara Vicentino, Marostica, Mason Vicentino, Molvena, Nove, Pianezze, Pozzoleone, Salcedo, Sandrigo, Schiavon, Valtonara) . . . . .	40112	<i>Valstagna</i> (Campolongo sul Brenta, Cismon, San Nazario, Solagna, Valstagna) . . . . .	13065
<i>Schio</i> (Magrè, Malo, Monte di Malo, Piovene, Santorso, San Vito di Leguzzano, Schio, Torrebelvicino, Tretto, Valli dei Signori). . . . .	48006	<i>Vicenza 1<sup>o</sup></i> (Vicenza). . . . .	43703
<i>Thiene</i> (Caltrano, Calvene, Cariè, Cogollo, Lugo di Vicenza, Marano Vicentino, Sarcedo, Thiene, Villa-verla, Zanè, Zugliano) . . . . .	34151	<i>Vicenza 2<sup>o</sup></i> (Altavilla Vicentina, Arcugnano, Bolzano Vicentino, Brendola, Bressanvido, Caldogno, Costabissara, Creazzo, Dueville, Gambugliano, Isola di Malo, Longare, Montecchio Maggiore, Montecchio Precalcino, Monticello Conte Otto, Quinto Vicentino, Sovizzo, Torri di Quartesolo). . . . .	53766
		TOTALE DELLA PROVINCIA . . . .	453602



## APPENDICE

---

### VARIAZIONI NELLE CIRCOSCRIZIONI AMMINISTRATIVE DEL REGNO

QUALI RISULTANO

da leggi o regi decreti pubblicati nella *Gazzetta Ufficiale*  
dal 10 febbraio 1901 all'11 ottobre 1902.

---



VARIAZIONI NELLE CIRCOSCRIZIONI AMMINISTRATIVE DEL REGNO QUALI RISULTANO DA LEGGI O DECRETI PUBBLICATI NELLA "GAZZETTA UFFICIALE" DAL 10 FEBBRAIO 1901 AL 31 OTTOBRE 1902.

CIRCOSCRIZIONI amministrative	VARIAZIONI AVVENUTE	DATA della legge del R. decreto di variazione	POPOLAZIONE secondo il censimento del 1901 tenuto conto delle variazioni di ter- ritorio	
			residente	presente

PROVINCIA DI ALESSANDRIA.

CIRCONDARIO DI NOVI LIGURE.

Tagliolo (comune) . . . . .	Assunta la denominazione di Tagliolo Monferrato . . . . .	R. Decreto 6 settembre 1902 n. cccxxi	—	—
-----------------------------	---	---	---	---

PROVINCIA DI AQUILA.

CIRCONDARIO DI SOLMONA.

Solmona (comune, mandamento e circondario).	Assunta la denominazione di Sulmona . . . . .	R. Decreto 7 maggio 1902 n. cxxii	—	—
---	---	---	---	---

PROVINCIA DI CAMPOBASSO.

CIRCONDARIO DI LARINO.

Montemitro (comune) . . . . .	Nuovo comune costituito con la frazione Montemitro Popol. resid. 1006, pres. 937 staccata dal comune di San Felice Slavo	Legge 29 dicembre 1901 n. 536	1006	937
San Felice Slavo (comune) . . . . .	Staccata la frazione Montemitro suddetta, costituitasi in comune autonomo conservando la stessa denominazione	Legge 29 dicembre 1901 n. 536	1664	1653

PROVINCIA DI CASERTA.

CIRCONDARIO DI SORA.

Viticuso (comune) . . . . .	Nuovo comune costituito con la frazione Viticuso Popol. resid. 1268, pres. 934 staccata dal comune di Viticuso ed Acquafondata.	Legge 26 giugno 1902 n. 254	1268	934
Viticuso ed Acquafondata (comune) (ora Acquafondata)	Staccata la frazione Viticuso suddetta, costituitasi in comune autonomo, conservando la denominazione di Viticuso.	Legge 26 giugno 1902 n. 254	1676	1208

PROVINCIA DI CATANZARO.

CIRCONDARIO DI MONTELEONE DI CALABRIA.

Fabrizia (comune) . . . . .	Staccate le sezioni Nardò di Pace . . - Popol. resid. 931, pres. 861 Ragonà . . . . . » 345 » 338 Santo Todaro . . » 236 » 230 costituitesi in comune autonomo con la denominazione di Nardò di Pace.	Legge 22 dicembre 1901 n. 531	4257	4025
Nardò di Pace (comune) . . . . .	Nuovo comune costituito con le sezioni Nardò di Pace Ragonà Santo Todaro suddette, staccate dal comune di Fabrizia.	Legge 22 dicembre 1901 n. 531	1512	1420

CIRCOSCRIZIONI amministrative	VARIAZIONI AVVENUTE	DATA della legge o del R. decreto di variazione	POPOLAZIONE secondo il censimento del 1901 tenuto conto delle variazioni di ter- ritorio	
			residente	presente

P R O V I N C I A   D I   C O S E N Z A .

CIRCONDARIO DI ROSSANO.

<b>Caloveto (comune)</b> . . . . .	Staccata la frazione Crosia Popol. resid. 1027, pres. 1305 costituitasi in comune autonomo conservando la stessa denominazione.	Legge 26 giugno 1902 n. 267	1210	1224
<b>Crosia (comune)</b> . . . . .	Nuovo comune costituito con la frazione Crosia suddetta, staccata dal comune di Caloveto.	Legge 26 giugno 1902 n. 267	1027	1305

P R O V I N C I A   D I   G U N E O .

CIRCONDARIO DI ALBA.

<b>Bossolasco (mandamento)</b> . . .	Staccato il comune di Gorzegno Popol. resid. 1289, pres. 1268 aggregato al mandamento di Cortemilia.	Legge 3 luglio 1902 n. 257	7084	6827
<b>Camo (comune)</b> . . . . .	Aggregata la frazione Dornere Popol. resid. 97, pres. 100 staccata dal comune di Santo Stefano Belbo.	R. Decreto 24 febbraio 1901 n. 106	438	442
<b>Cortemilia (mandamento)</b> . . .	Aggregato il comune di Gorzegno suddetto, staccato dal mandamento di Bossolasco.	Legge 3 luglio 1902 n. 257	13470	13069
<b>Gorzegno (comune)</b> . . . . .	Staccato dal mandamento di Bossolasco ed aggregato a quello di Cortemilia.	Legge 3 luglio 1902 n. 257	1289	1268
<b>Santo Stefano Belbo (comune)</b> .	Staccata la frazione Dornere suddetta, aggregata al co- mune di Camo.	R. Decreto 24 febbraio 1901 n. 106	4503	4489

P R O V I N C I A   D I   F E R R A R A .

CIRCONDARIO DI FERRARA.

<b>Ferrara (comune)</b> . . . . .	Staccata la frazione Vigarano Mainarda Popol. resid. 5374, pres. 5338 costituitasi in comune conservando la stessa denomi- nazione.	R. Decreto 8 dicembre 1901 n. 510	81301	82310
<b>Vigarano Mainarda (comune)</b> .	Nuovo comune costituito con la frazione Vigarano Mai- narda suddetta staccata dal comune di Ferrara.	R. Decreto 8 dicembre 1901 n. 510	5374	5338

CIRCOSCRIZIONI amministrative	VARIAZIONI AVVENUTE	DATA della legge o del R. decreto di variazione	POPOLAZIONE secondo il censimento del 1901 tenuto conto delle variazioni di ter- ritorio	
			residente	presente

P R O V I N C I A   D I   G E N O V A .

C I R C O N D A R I O   D I   G E N O V A .

<b>Crocefieschi</b> (comune) . . . . .	Staccate le frazioni	Legge 13 giugno 1901 n. 253	993	959
	Vobbia. . . . - Popol. resid. 435, pres. 422			
	Noceto. . . . » 275 » 268			
	Arezzo . . . . » 238 » 233			
	Salata . . . . » 254 » 241			
	Vallenzona . . . . » 853 » 818			
Alpi. . . . . » 180 » 178				
	costituitesi in comune autonomo con la denomina- zione di Vobbia.			
<b>Vobbia</b> (comune). . . . .	Nuovo comune costituito con le frazioni	Legge 13 giugno 1901 n. 253	2235	2160
	Vobbia			
	Noceto			
	Arezzo			
	Salata			
	Vallenzona			
	Alpi			
suddette, staccate dal comune di Crocefieschi.				

P R O V I N C I A   D I   M A N T O V A .

<b>Mantova</b> (comune) . . . . .	Aggregata la zona di territorio del Te — ed alcuni ter- reni vallivi:	R. Decreto 25 aprile 1901 n. CCXII.	30194	2920 <sup>9</sup>
	Pop. res. 67, pres. 67 staccati dal comune di Virgilio.			
<b>Virgilio</b> (comune) . . . . .	Staccata la zona di territorio del Te — ed i terreni val- livi suddetti, aggregati al comune di Mantova.	R. Decreto 25 aprile 1901 n. CCXII.	3291	3275

P R O V I N C I A   D I   M I L A N O .

C I R C O N D A R I O   D I   G A L L A R A T E .

<b>Arsago</b> (comune). . . . .	Staccate le frazioni	Legge 29 dicembre 1901 n. 534	1350	1324
	Casorate Sempione - Pop. resid. 2004, pres. 1941			
	Mezzana Superiore » 900 » 807			
	costituitesi in comuni autonomi conservando le loro denominazioni.			
<b>Casorate Sempione</b> (comune) .	Nuovo comune costituito con la frazione Casorate Sem- pione suddetta, staccata dal comune di Arsago.	Legge 29 dicembre 1901 n. 534	2004	1941
<b>Mezzana Superiore</b> (comune) .	Nuovo comune costituito con la frazione Mezzana Supe- riore suddetta, staccata dal comune di Arsago.	Legge 29 dicembre 1901 n. 534	900	807

CIRCOSCRIZIONI amministrative	VARIAZIONI AVVENUTE	DATA della legge o del R. decreto di variazione	POPOLAZIONE secondo il censimento del 1901 tenuto conto delle variazioni di ter- ritorio	
			residente	presente

CIRCONDARIO DI LODI.

<b>Castiraga Vidardo</b> (comune) . . .	Nuovo comune costituito con le frazioni Vidardo . . . . . - Popol. resid. 497, pres. 437 Castiraga. . . . . » 376 » 375 staccate dal comune di Marudo.	Legge 3 luglio 1902 n. 284	873	872
<b>Marudo</b> (comune) . . . . .	Staccate le frazioni Vidardo Castiraga suddette costitutesi in comune autonomo con la deno- minazione di Castiraga Vidardo.	Legge 3 luglio 1902 n. 284	833	823

CIRCONDARIO DI MONZA.

<b>Barlassina</b> (comune) . . . . .	Nuovo comune costituito con la frazione Barlassina Popol. resid. 1396, pres. 1409 staccata dal comune di Seveso.	Legge 7 luglio 1901 n. 309	1396	1409
<b>Seveso</b> (comune) . . . . .	Staccata la frazione Barlassina costituitasi in comune au- tonomo, conservando la stessa denominazione.	Legge 7 luglio 1901 n. 309	4341	4597

P R O V I N C I A D I N O V A R A .

CIRCONDARIO DI NOVARA.

<b>Dormelletto</b> (comune) . . . . .	Nuovo comune costituito con le frazioni Dormello . . . . . - Popol. resid. 253, pres. 255 Dormelletto . . . . . » 698 » 667 staccate dal comune di Mercurago.	Legge 29 dicembre 1901 n. 543	951	922
<b>Mercurago</b> (comune) . . . . .	Staccate le frazioni Dormello Dormelletto suddette costitutesi in comune autonomo con la deno- minazione di Dormelletto.	Legge 29 dicembre 1901 n. 543	1129	1051

P R O V I N C I A D I P A L E R M O .

CIRCONDARIO DI PALERMO.

<b>Baucina</b> (comune) . . . . .	Popolazione resid. 4468, pres. 3902; staccato dal circondario di Termini Imerese ed aggre- gato al circondario di Palermo.	Legge 7 luglio 1901 n. 340	—	—
<b>Ciminna</b> (comune) . . . . .	Popolazione resid. 6265, pres. 5796; staccato dal circondario di Termini Imerese ed aggre- gato al circondario di Palermo.	Legge 7 luglio 1901 n. 340	—	—
<b>Ciminna</b> (mandamento) . . . . .	Popolazione resid. 15,338, pres. 14,294; staccato dal circondario di Termini Imerese ed aggre- gato al circondario di Palermo.	Legge 7 luglio 1901 n. 340	—	—



CIRCOSCRIZIONI amministrative	VARIAZIONI AVVENUTE	DATA della legge o del R. decreto di variazione	POPOLAZIONE secondo il censimento del 1901 tenuto conto delle variazioni di ter- ritorio	
			residente	presente
<b>Palermo (circondario)</b> . . . . .	Aggregati i comuni di Baucina Ciminna Ventimiglia di Sicilia staccati dal circondario di Termini Imerese.	Legge 7 luglio 1901 n. 340	529215	530052
<b>Ventimiglia di Sicilia (comune)</b>	Popolazione resid. 4605, pres. 4596; staccato dal circondario di Termini Imerese ed aggre- gato al circondario di Palermo.	Legge 7 luglio 1901 n. 340	—	—

CIRCONDARIO DI TERMINI IMERESE.

<b>Baucina (comune)</b> . . . . .	Popolazione resid. 4468, pres. 3902; ceduto al circondario di Palermo.	Legge 7 luglio 1901 n. 340	—	—
<b>Ciminna (comune)</b> . . . . .	Popolazione resid. 6265, pres. 5796; ceduto al circondario di Palermo.	Legge 7 luglio 1901 n. 340	—	—
<b>Ciminna (mandamento)</b> . . . . .	Popolazione resid. 15,338, pres. 14,291; ceduto al circondario di Palermo.	Legge 7 luglio 1901 n. 340	—	—
<b>Termini Imerese (circondario)</b> .	Ceduti i comuni di Baucina Ciminna Ventimiglia di Sicilia al circondario di Palermo.	Legge 7 luglio 1901 n. 340	102835	99341
<b>Ventimiglia di Sicilia (comune)</b>	Popolazione resid. 4605, pres. 4596; ceduto al circondario di Palermo.	Legge 7 luglio 1901 n. 340	—	—

P R O V I N C I A   D I   P A V I A .

CIRCONDARIO DI PAVIA.

<b>Belgioioso (mandamento)</b> . . .	Aggregata la frazione Costa Carogliana Popol. resid. 323, pres. 318 staccata dal comune di Travacò Siccomario del man- damiento di Cava Manara.	R. Decreto 2 febbraio 1902 n. 41	20719	20541
<b>Cava Manara (mandamento)</b> . .	Staccata la frazione Costa Carogliana suddetta, aggregata al comune di Valle Salimbene del mandamento di Bel- gioioso.	R. Decreto 2 febbraio 1902 n. 41	15606	15415
<b>Travacò Siccomario (comune)</b> .	Staccata la frazione Costa Carogliana suddetta, aggregata al comune di Valle Salimbene del mandamento di Bel- gioioso.	R. Decreto 2 febbraio 1902 n. 41	1681	1634
<b>Valle Salimbene (comune)</b> . . .	Aggregata la frazione Costa Carogliana suddetta, staccata dal comune di Travacò Siccomario del mandamento di Cava Manara	R. Decreto 2 febbraio 1902 n. 41	1013	994

CIRCOSCRIZIONI amministrative	VARIAZIONI AVVENUTE	DATA della legge o del R. decreto di variazione	POPOLAZIONE secondo il censimento del 1901 tenuto conto delle variazioni di ter- ritorio	
			residente	presente

P R O V I N C I A D I P I S A .

CIRCONDARIO DI PISA.

<b>Crespina</b> (comune) . . . . .	Nuovo comune costituito con le frazioni	Legge	3993	4003
	Crespina . . . . . - Popol. resid. 1862, pres. 1847	25 luglio 1902		
	Tripalle . . . . . » 795 » 789	n. 320		
	Cenaia . . . . . » 1336 » 1367			
	staccate dal comune di Fauglia.			
<b>Fauglia</b> (comune) . . . . .	Staccate le frazioni	Legge	4869	4910
	Crespina	25 luglio 1902		
	Tripalle	n. 320		
	Cenaia			
	suddette, costituitesi in comune autonomo con la denominazione di Crespina.			

P R O V I N C I A D I P O T E N Z A .

CIRCONDARIO DI POTENZA.

<b>Banzi</b> (comune) . . . . .	Nuovo comune costituito con la frazione Banzi	Legge	1649	1717
	Popol. resid. 1649, pres. 1717	27 giugno 1901		
	staccata dal comune di Genzano.	n. 277		
<b>Genzano</b> (comune) . . . . .	Staccata la frazione Banzi suddetta, costituitasi in comune,	Legge	6796	6898
	conservando la stessa denominazione.	27 giugno 1901		
		n. 277		

P R O V I N C I A D I R O M A .

CIRCONDARIO DI ROMA (1).

P R O V I N C I A D I T R E V I S O .

<b>Cornuda</b> (comune) . . . . .	Staccate le frazioni	R. Decreto	2333	2304
	Ciano . . . . . - Popol. resid. 2807, pres. 2723	1 maggio 1902		
	Nogarè . . . . . » 1353 » 1344	n. 146		
	costituitesi in comune autonomo con la denominazione di Crocetta Trevigiana.			
<b>Crocetta Trevigiana</b> (comune).	Nuovo comune costituito con le frazioni Ciano e Nogarè	R. Decreto	4160	4067
	suddette, staccate dal comune di Cornuda.	1 maggio 1902		
		n. 146		
<b>Oderzo</b> (mandamento) . . . . .	Aggregata la frazione Fagarè	R. Decreto	35125	34516
	Popol. resid. 1142, pres. 1134	23 gennaio 1902		
	staccata dal comune di San Biagio di Callalta del mandamento di Treviso II.	n. 38		

(1) Con R. Decreto 23 febbraio 1902, n. XLII, il territorio di Morolo (Popol. resid 5, pres. 40) fu staccato dal comune di Roma (VI mandamento) ed aggregato al comune di Rignano Flaminio (mandamento di Castelnuovo di Porto). Non si è tenuto conto di questo R. Decreto, perchè la sua esecuzione fu sospesa con decisione emessa il 13 giugno 1902 della IV Sezione del Consiglio di Stato.

CIRCOSCRIZIONI amministrative	VARIAZIONI AVVENUTE	DATA della legge o del R. decreto di variazione	POPOLAZIONE secondo il censimento del 1901 tenuto conto delle variazioni di ter- ritorio	
			residente	presente
Oderzo (distretto) . . . . .	Aggregata la frazione Fagarè suddetta, staccata dal comune di San Biagio di Callalta del distretto di Treviso.	R. Decreto 23 gennaio 1902 n. 38	53947	53115
Ponte di Piave (comune) . . .	Aggregata la frazione Fagarè suddetta, staccata dal comune di San Biagio di Callalta del mandamento di Treviso II e del distretto di Treviso.	R. Decreto 23 gennaio 1902 n. 38	5814	5736
San Biagio di Callalta (comune)	Staccata la frazione Fagarè suddetta, aggregata al comune di Ponte di Piave del mandamento e distretto di Oderzo.	R. Decreto 23 gennaio 1902 n. 38	5616	5566
Treviso (distretto) . . . . .	Staccata la frazione Fagarè suddetta, aggregata al comune di Ponte di Piave del distretto di Oderzo.	R. Decreto 23 gennaio 1902 n. 38	116065	116924
Treviso (II mandamento) . . .	Staccata la frazione Fagarè suddetta, aggregata al comune di Ponte di Piave del mandamento di Oderzo.	R. Decreto 23 gennaio 1902 n. 38	—	—

P R O V I N C I A   D I   V E R O N A .

Cucca (comune) . . . . .	Assunta la denominazione di Veronella . . . . .	R. Decreto 23 gennaio 1902 n. XIV	—	—
--------------------------	---	---	---	---

---

*Finito di stampare il 10 novembre 1902.*

---