

MINISTERO DI AGRICOLTURA, INDUSTRIA E COMMERCIO  
DIREZIONE GENERALE DELLA STATISTICA

---

# CENSIMENTO

DELLA

# POPOLAZIONE DEL REGNO D'ITALIA

AL 10 FEBBRAIO 1901

---

## Volume II.

NUMERO DELLE FAMIGLIE E NUMERO DEGLI ABITANTI CLASSIFICATI SECONDO LA QUALITÀ DELLA DIMORA,  
IL LUOGO DI NASCITA, IL SESSO, L'ETÀ,  
LO STATO CIVILE E L'ISTRUZIONE - CIECHI E SORDO-MUTI - STRANIERI - LINGUE PARLATE.



ROMA  
TIPOGRAFIA NAZIONALE DI G. BERTERO E C.  
VIA UMBRIA

—  
1903



# INDICE

---

TAV. I. — Numero delle famiglie e numero degli abitanti classificati secondo la qualità della dimora — Per comuni . . . . .	Pag. 3
Riepilogo per compartimenti . . . . .	" 129
TAV. II. — Numero degli assenti temporaneamente dalle rispettive famiglie, classificati secondo il luogo in cui si trovavano alla data del censimento — Per circondari . . . . .	" 132
TAV. III. — Popolazione presente classificata per sesso, età, stato civile e istruzione:	
A — In ciascun capoluogo di provincia o avente oltre 15,000 abitanti	
1° Classificazione per sesso e anni di nascita . . . . .	" 141
2° Classificazione per stato civile e per istruzione in relazione all'età ed al sesso . . . . .	" 178
B — In ciascun circondario ed in ciascuna provincia	
1° Classificazione per sesso ed anni di nascita . . . . .	" 230
2° Classificazione per stato civile e per istruzione in relazione all'età ed al sesso . . . . .	" 268
C — In ciascun compartimento e nel Regno . . . . .	" 320
Riepilogo per gruppi di età in relazione al sesso, allo stato civile e all'istruzione (Compartimenti e Regno) . . . . .	" 338
TAV. IV. — Numero dei ciechi e dei sordo-muti	
A — Numero dei ciechi e dei sordo-muti presenti alla data del censimento in ciascuna provincia e nel rispettivo comune capoluogo . . . . .	" 344
B — Numero dei ciechi classificati per sesso, età ed istruzione in relazione alla provincia nella quale sono nati . . . . .	" 345
C — Numero dei sordo-muti classificati per sesso, età ed istruzione in relazione alla provincia nella quale sono nati . . . . .	" 349
TAV. V. — Popolazione presente classificata per luogo di nascita	
A — Di ciascun comune capoluogo di provincia o avente più di 30,000 abitanti . . . . .	" 354
B — Di ciascuna provincia, dei compartimenti e del Regno . . . . .	" 360
TAV. VI. — Numero degli stranieri presenti nel Regno alla data del censimento	
A — Stranieri classificati per compartimenti secondo la nazionalità e secondo che avevano dimora abituale oppure occasionale nel luogo dove furono censiti . . . . .	" 370
B — Stranieri classificati per sesso, età, stato civile, religione e professione, in relazione alla loro nazionalità ed alla qualità della dimora nel luogo dove furono censiti . . . . .	" 376
TAV. VII. — Numero delle famiglie di nazionalità italiana che parlano abitualmente una lingua o un dialetto straniero . . . . .	" 384

(Vedi appresso l'errata-corrige).

## ERRATA-CORRIGE.

PAGINA		ERRORE	CORREZIONE
22	Comune di <i>Gianico</i> - Numero degli assenti . . . . .	855	55
72	Comune di <i>Milano</i> - Numero delle famiglie . . . . .	127101	128210
72	Circondario di <i>Milano</i> - Numero delle famiglie. . . . .	161380	162489
73	Provincia di <i>Milano</i> - Numero delle famiglie. . . . .	294935	296044
81	Comune di <i>Sali Vercellesi</i> - Popolazione occasionale . . . . .	175	14
87	Id. di <i>Vistarino</i> - Numero degli assenti . . . . .	1	21
185	Id. di <i>Bologna</i> - Nati 1879-1871 - Sapevano leggere - Totale . . . . .	11015	21015
190	Id. di <i>Bronte</i> - Coniugati di ogni età - Totale . . . . .	4641	7641
193	Id. di <i>Nicastro</i> - Nati 1870 e prima - Maschi e Totale . . . . .	3035-6560	3005-6530
193	Id. di <i>Varese</i> - Nati 1894 e prima - Femmine e Totale. . . . .	7025-14526	8025-15526
195	Id. di <i>Casalmaggiore</i> - Nati 1901-1895 - Maschi e Totale. . . . .	1110-2004	1160-2054
209	Id. di <i>Carpi</i> - Nati 1894 e prima - Sapevano leggere - Totale . . . . .	9253	9153
211	Id. di <i>Castellammare di Stabia</i> - Nati 1870 e prima - Totale . . . . .	13044	14044
211	Id. di <i>Torre Annunziata</i> - Nati 1901-1895 - Totale. . . . .	5643	4643
211	Id. di <i>Novara</i> - Nati 1894 e prima - Maschi, Femmine e Totale . . . . .	20556-18967-39523	20482-19044-39526
213	Id. di <i>Vigevano</i> - Nati 1894 e prima - Sapevano leggere - Femmine . . . . .	9398	8398
225	Id. di <i>Pinerolo</i> - Nati 1894 e prima - Sapevano leggere - Femmine e Totale	7210-14169	7110-14069
227	Id. di <i>Venezia</i> - Nati 1870 e prima - Sapevano leggere - Maschi e Totale . . . . .	26763-51987	26673-51897
231	Circondario di <i>Sulmona</i> - Anno 1888 - Maschi . . . . .	99	999
266	Provincia di <i>Torino</i> - Anno 1805-01 - Maschi . . . . .	—	6
297	Circondario di <i>Gallarate</i> - Nati 1901-1895 - Sapevano leggere - Totale . . . . .	1255	1155
335	Anni 1901, 1900 e 1897 - Numero dei presenti . . . . .	16042-105704-84982	15377-106274-85077
335	Anni 1882-80 - Non sapevano leggere - Femmine . . . . .	63804	63304
345	Provincia di <i>Avellino</i> - Numero dei ciechi - Maschi. . . . .	347	266
355	Comune di <i>Caltanissetta</i> - Numero dei nati in Sicilia - Femmine . . . . .	2715	1715

A pag. 224 e 225 il comune di *Pinerolo* (Provincia di *Torino*) deve essere posto dopo il comune di *Torino*.



TAVOLA I.

---

NUMERO DELLE FAMIGLIE

E NUMERO DEGLI ABITANTI CLASSIFICATI SECONDO LA QUALITÀ DELLA DIMORA

PER COMUNI.



TAVOLA I. — NUMERO DELLE FAMIGLIE E NUMERO DEGLI ABITANTI  
CLASSIFICATI SECONDO LA QUALITÀ DELLA DIMORA, PER COMUNI.

Alessandria.

N° d'ordine	COMUNI	NUMERO delle famiglie	NUMERO DEGLI ABITANTI presenti con dimora		NUMERO degli assenti	N° d'ordine	COMUNI	NUMERO delle famiglie	NUMERO DEGLI ABITANTI presenti con dimora		NUMERO degli assenti
			abituale	occasio- nale					abituale	occasio- nale	

PROVINCIA DI ALESSANDRIA.

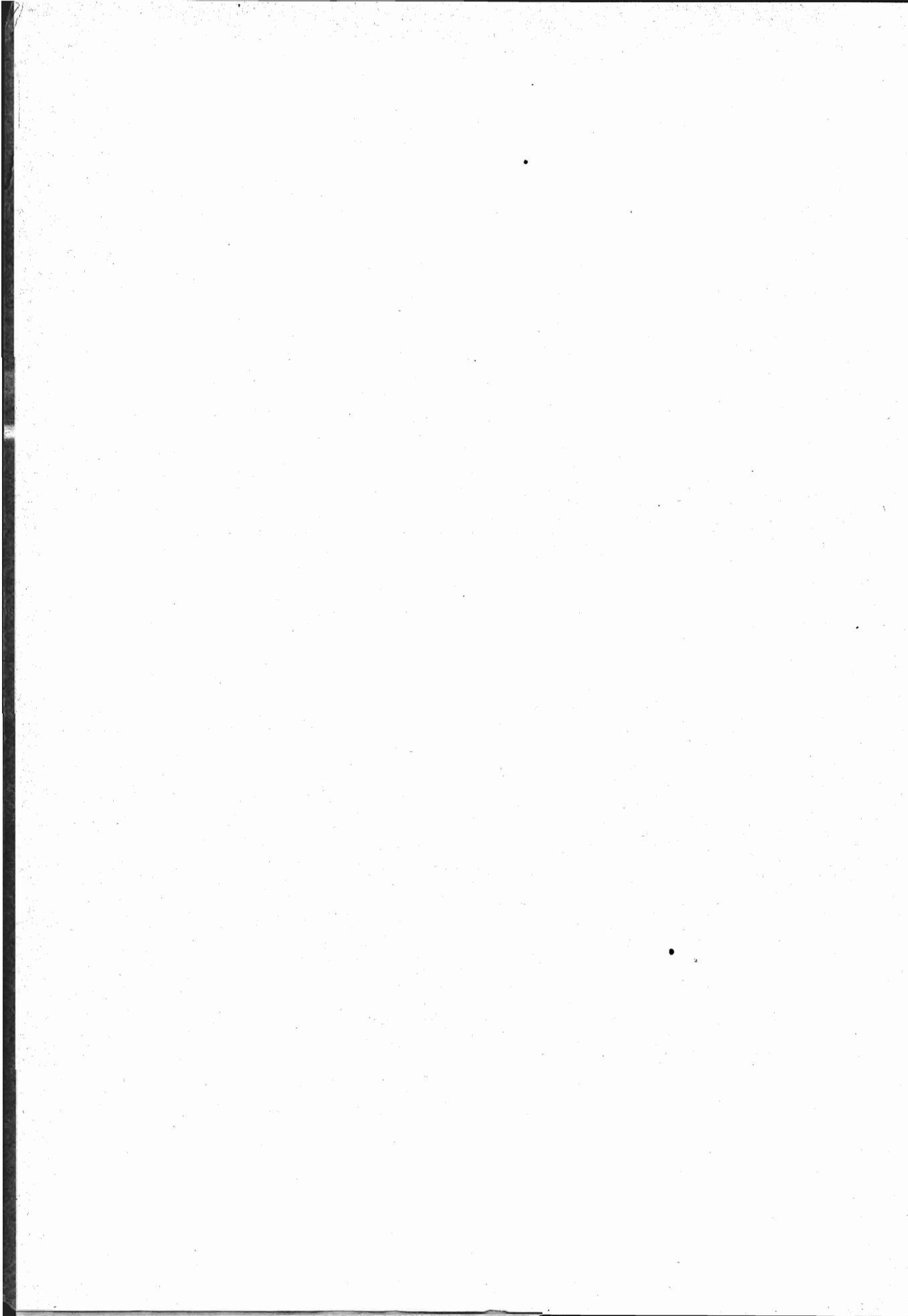
*Circondario di Acqui.*

1. Acqui . . . . .	2959	13172	614	768
2. Alice Bel Colle . . . . .	516	2178	42	39
3. Bergamasco . . . . .	501	2260	23	63
4. Bistagno . . . . .	537	2594	32	51
5. Bruno . . . . .	264	1124	35	22
6. Bubbio . . . . .	347	1766	28	43
7. Calamandrana . . . . .	524	2588	45	52
8. Carentino . . . . .	156	688	14	14
9. Carpeneto . . . . .	440	2147	7	95
10. Cartosio . . . . .	264	1343	20	31
11. Cassinasco . . . . .	288	1443	11	30
12. Cassinelle . . . . .	490	2451	10	141
13. Castel Boglione . . . . .	310	1632	21	20
14. Castelletto d'Erro . . . . .	97	496	10	22
15. Castelletto Molina . . . . .	119	588	4	25
16. Castelnuovo Belbo . . . . .	523	2368	15	25
17. Castelnuovo Bormida . . . . .	431	1896	18	28
18. Castel Rocchero . . . . .	148	867	5	16
19. Cavatore . . . . .	195	1067	36	18
20. Cessole . . . . .	275	1436	15	27
21. Cortiglione . . . . .	271	1212	26	55
22. Cremonino . . . . .	367	2110	24	62
23. Denice . . . . .	115	633	..	1
24. Fontanile . . . . .	319	1484	13	42
25. Grogardo . . . . .	247	1340	3	24
26. Incisa Belbo . . . . .	787	3448	36	63
27. Loazzolo . . . . .	232	1196	31	47
28. Malvicino . . . . .	66	336	1	2
29. Maranzana . . . . .	264	1114	12	48
30. Melazzo . . . . .	460	2357	53	56
31. Merana . . . . .	78	394	3	7
32. Molare . . . . .	534	2637	33	203
33. Mombaldone . . . . .	123	666	3	7
34. Mombaruzzo . . . . .	751	3498	53	87
35. Monastero Bormida . . . . .	362	1704	54	65

36. Montabone . . . . .	175	951	15	34
37. Montalto Bormida . . . . .	338	1560	25	70
38. Montechiaro d'Acqui . . . . .	153	879	6	1
39. Morbello . . . . .	340	1775	23	25
40. Morsasco . . . . .	349	1787	21	93
41. Nizza Monferrato . . . . .	2046	9009	520	196
42. Olmo Gentile . . . . .	77	473	7	23
43. Orsara Bormida . . . . .	292	1441	4	58
44. Pareto . . . . .	405	1963	44	117
45. Ponti . . . . .	278	1300	47	118
46. Ponzone . . . . .	833	4170	71	178
47. Prasco . . . . .	161	920	4	21
48. Quaranti . . . . .	127	525	9	42
49. Ricaldone . . . . .	370	1624	59	112
50. Rivalta Bormida . . . . .	688	2949	53	172
51. Rocca Grimalda . . . . .	738	3643	34	49
52. Roccaverano . . . . .	407	2353	46	29
53. Rocchetta Palafea . . . . .	218	1073	25	13
54. San Giorgio Scarampi . . . . .	85	448	17	29
55. Serole . . . . .	108	680	12	18
56. Sessame . . . . .	187	929	25	38
57. Spigno Monferrato . . . . .	691	3382	66	93
58. Strevi . . . . .	626	2735	51	52
59. Terzo . . . . .	248	1310	..	20
60. Trisobbio . . . . .	394	1847	10	139
61. Vaglio Serra . . . . .	171	773	8	16
62. Vesime . . . . .	335	1694	38	26
63. Visone . . . . .	467	2438	13	101
TOTALE . . . . .	25687	122864	2603	4182

*Circondario di Alessandria.*

1. Alessandria . . . . .	13105	68691	2607	3418
2. Alluvioni Cambiò . . . . .	500	2259	23	128
3. Bassignana . . . . .	866	3695	30	87
4. Borgorato Alessandrino . . . . .	245	1105	45	111

TAVOLA I. — NUMERO DELLE FAMIGLIE E NUMERO DEGLI ABITANTI  
CLASSIFICATI SECONDO LA QUALITÀ DELLA DIMORA, PER COMUNI.

Alessandria.

N° d'ordine	COMUNI	NUMERO delle famiglie	NUMERO DEGLI ABITANTI presenti con dimora		NUMERO degli assenti	N° d'ordine	COMUNI	NUMERO delle famiglie	NUMERO DEGLI ABITANTI presenti con dimora		NUMERO degli assenti
			abituale	occasio- nale					abituale	occasio- nale	
5.	Bosco Marengo . . . . .	972	4235	68	168	5.	Asti . . . . .	8455	37211	834	2010
6.	Casal Cermelli . . . . .	340	1495	1	18	6.	Azzano del Tanaro . . .	160	719	19	47
7.	Cassine . . . . .	1250	5349	156	133	7.	Bagnasco d'Asti . . . . .	81	366	8	4
8.	Castellazzo Bormida . . .	1528	7009	95	171	8.	Baldichieri . . . . .	200	857	3	21
9.	Castelletto Scazzoso . . .	457	1862	6	119	9.	Belveglio . . . . .	230	991	12	132
10.	Castello di Annone . . .	647	2923	31	277	10.	Berzano di San Pietro . .	162	726	10	50
11.	Castelspina . . . . .	197	926	6	66	11.	Buttigliera d'Asti . . . . .	606	2805	40	154
12.	Cerro Tanaro . . . . .	292	1126	..	112	12.	Calosso . . . . .	660	3362	45	22
13.	Felizzano . . . . .	744	2952	48	192	13.	Camerano Casasco . . . . .	254	1175	11	15
14.	Frascaro . . . . .	190	796	5	1	14.	Canelli . . . . .	1652	7193	234	235
15.	Fresonara . . . . .	384	1584	7	207	15.	Cantarana . . . . .	198	1011	3	5
16.	Frugarolo . . . . .	682	3072	23	168	16.	Capriglio . . . . .	172	757	9	39
17.	Gamalero . . . . .	467	1894	20	27	17.	Castagnole Lanze . . . . .	1114	5219	33	192
18.	Lu . . . . .	1097	4989	34	66	18.	Castell'Alfero . . . . .	642	2982	28	71
19.	Masio . . . . .	662	2931	34	129	19.	Castellero . . . . .	85	449	9	9
20.	Montecastello . . . . .	322	1392	15	36	20.	Castelnuovo Calcea . . .	475	2139	22	39
21.	Oviglio . . . . .	689	2734	10	69	21.	Castelnuovo d'Asti . . . . .	802	3567	58	133
22.	Pavone d'Alessandria . . .	95	391	3	8	22.	Castiglione d'Asti . . . . .	179	871	5	2
23.	Pecetto di Valenza . . . . .	496	2163	23	47	23.	Cellarengo . . . . .	134	718	18	16
24.	Pietra Marazzi . . . . .	176	724	9	24	24.	Celle Enomondo . . . . .	212	988	9	19
25.	Predosa . . . . .	355	1595	19	124	25.	Cerreto d'Asti . . . . .	161	753	13	17
26.	Quargnento . . . . .	733	3209	31	29	26.	Chiusano d'Asti . . . . .	150	572	11	15
27.	Quattordio . . . . .	490	2213	7	83	27.	Cinaglio . . . . .	263	1238	12	10
28.	Refrancore . . . . .	583	2886	20	65	28.	Cisterna d'Asti . . . . .	522	2525	2	6
29.	Rivarone . . . . .	250	1133	5	18	29.	Coazzolo d'Asti . . . . .	139	650	10	14
30.	S. Salvatore Monferrato . .	1818	7788	66	170	30.	Cocconato . . . . .	667	2701	49	28
31.	Sezzè . . . . .	723	3179	24	129	31.	Corsione . . . . .	152	644	1	3
32.	Solero . . . . .	919	3567	38	102	32.	Cortandone . . . . .	117	590	4	2
33.	Valenza . . . . .	2686	10681	162	275	33.	Cortanze . . . . .	197	801	8	10
34.	Villabella . . . . .	152	651	8	31	34.	Cortazzone . . . . .	375	1816	32	17
	TOTALE . . . . .	38112	163229	3679	6808	35.	Cossombrato . . . . .	244	1120	30	8
						36.	Costigliole d'Asti . . . . .	1757	8542	100	201
						37.	Dusino . . . . .	203	927	6	21
						38.	Ferrere . . . . .	458	2234	21	121
						39.	Frinco . . . . .	364	1585	23	14
						40.	Isola d'Asti . . . . .	697	3098	34	73
						41.	Maretto . . . . .	156	780	9	4
						42.	Marmorito . . . . .	144	684	12	4
						43.	Moasca . . . . .	175	905	3	2
						44.	Mombercelli . . . . .	840	3830	88	323

*Circondario di Asti.*

1.	Agliano . . . . .	738	3611	51	41
2.	Albugnano . . . . .	223	940	19	7
3.	Antignano . . . . .	409	1828	28	42
4.	Aramengo . . . . .	248	1074	22	1



TAVOLA I. — NUMERO DELLE FAMIGLIE E NUMERO DEGLI ABITANTI  
CLASSIFICATI SECONDO LA QUALITÀ DELLA DIMORA, PER COMUNI.

Alessandria.

N° d'ordine	COMUNI	NUMERO delle famiglie	NUMERO DEGLI ABITANTI presenti con dimora		NUMERO degli assenti	N° d'ordine	COMUNI	NUMERO delle famiglie	NUMERO DEGLI ABITANTI presenti con dimora		NUMERO degli assenti
			abituale	occasio- nale					abituale	occasio- nale	
<i>Circondario di Novi Ligure.</i>											
34.	Moncalvo . . . . .	1050	3831	220	119						
35.	Moncestino . . . . .	185	759	4	..	1.	Albera Ligure . . . . .	200	806	9	204
36.	Montalero . . . . .	131	574	4	4	2.	Arquata Scrivia . . . . .	682	2749	25	92
37.	Montemagno . . . . .	851	3952	81	34	3.	Basaluzzo . . . . .	401	1720	21	72
38.	Montiglio . . . . .	634	2808	52	261	4.	Belforte Monferrato . . . . .	171	884	2	9
39.	Morano sul Po . . . . .	827	3307	19	26	5.	Borghetto di Borbera . . . . .	200	800	40	20
40.	Murisengo . . . . .	574	2457	43	45	6.	Cabella Ligure . . . . .	488	1921	10	155
41.	Occimiano . . . . .	585	2350	30	83	7.	Cantalupo Ligure . . . . .	276	1274	14	67
42.	Odalengo Grande . . . . .	375	1595	28	23	8.	Capriata d'Orba . . . . .	718	3457	25	238
43.	Odalengo Piccolo . . . . .	187	873	3	3	9.	Carrega . . . . .	475	1940	16	460
44.	Olivola . . . . .	97	507	14	7	10.	Carrosio . . . . .	220	894	16	15
45.	Ottiglio . . . . .	552	2571	39	21	11.	Casaleggio Boiro . . . . .	105	590	13	31
46.	Ozzano Monferrato . . . . .	624	2746	16	39	12.	Castel de' Ratti . . . . .	82	432	1	5
47.	Penango . . . . .	439	2112	118	9	13.	Castelletto d'Orba . . . . .	570	2915	16	47
48.	Pomaro Monferrato . . . . .	260	1103	20	20	14.	Fiaccone . . . . .	169	868	8	152
49.	Pontestura . . . . .	626	2668	51	39	15.	Francavilla Bisio . . . . .	149	765	1	7
50.	Ponzano Monferrato . . . . .	155	720	..	..	16.	Gavi . . . . .	1397	6727	122	177
51.	Quarti . . . . .	208	900	..	13	17.	Gronzona . . . . .	199	939	..	11
52.	Rinco . . . . .	63	316	19	23	18.	Lerma . . . . .	352	1756	11	55
53.	Rosignano Monferrato . . . . .	795	3637	16	66	19.	Molo di Borbera . . . . .	71	306	..	3
54.	Rosingo . . . . .	48	188	..	12	20.	Mongiardino Ligure . . . . .	317	1444	7	19
55.	Salabue . . . . .	109	491	6	4	21.	Montaldeo . . . . .	214	1081	..	22
56.	Sala Monferrato . . . . .	304	1452	9	21	22.	Mornese . . . . .	320	1530	20	105
57.	San Giorgio Monferrato . . . . .	373	1609	19	30	23.	Novi Ligure . . . . .	4069	17129	459	739
58.	Scandeluzza . . . . .	118	514	10	12	24.	Ovada . . . . .	1882	9887	59	397
59.	Serralunga di Crea . . . . .	297	1261	29	48	25.	Parodi Ligure . . . . .	1020	4910	20	220
60.	Solonghello . . . . .	218	946	27	18	26.	Pasturana . . . . .	187	776	7	3
61.	Terruggia . . . . .	282	1219	20	16	27.	Pozzolo Formigaro . . . . .	986	3731	41	70
62.	Ticineto . . . . .	432	1808	15	68	28.	Roccaforte Ligure . . . . .	227	997	2	22
63.	Tonco . . . . .	516	2224	22	145	29.	Rocchetta Ligure . . . . .	239	1001	4	56
64.	Treville . . . . .	211	816	10	23	30.	San Cristoforo . . . . .	225	975	12	18
65.	Valmacca . . . . .	539	2344	2	64	31.	Serravalle Scrivia . . . . .	831	3617	79	81
66.	Varengo . . . . .	149	635	3	171	32.	Silvano d'Orba . . . . .	656	3112	17	86
67.	Viarigi . . . . .	696	3147	14	79	33.	Stazzano . . . . .	288	1119	272	22
68.	Vignale . . . . .	841	3820	41	104	34.	Tagliolo . . . . .	474	2528	25	39
69.	Villadeati . . . . .	610	2777	37	152	35.	Tassarolo . . . . .	200	877	5	3
70.	Villamiroglio . . . . .	308	1279	2	6	36.	Torre de' Ratti . . . . .	108	480	..	5
71.	Villanova Monferrato . . . . .	809	3431	..	54	37.	Vignole Borbera . . . . .	383	1843	20	86
	TOTALE . . .	36851	158723	3214	4330	38.	Voltaggio . . . . .	428	2314	9	89
							TOTALE . . .	19979	91094	1408	3882

TAVOLA I. — NUMERO DELLE FAMIGLIE E NUMERO DEGLI ABITANTI CLASSIFICATI SECONDO LA QUALITÀ DELLA DIMORA, PER COMUNI.

Alessandria-Ancona.

N° d'ordine	COMUNI	NUMERO delle famiglie	NUMERO DEGLI ABITANTI presenti con dimora		NUMERO degli assenti	N° d'ordine	COMUNI	Numero delle famiglie	NUMERO DEGLI ABITANTI presenti coa dimora		NUMERO degli assenti
			abituale	occasio- nale					abituale	occasio- nale	
<b>Circondario di Tortona.</b>						28.	Molino de' Torti . . . . .	265	1137	10	24
1.	Alzano . . . . .	149	656	..	34	29.	Momperone . . . . .	98	469	13	3
2.	Avolasca . . . . .	125	566	11	23	30.	Monleale . . . . .	180	880	7	21
3.	Berzano di Tortona . . .	60	282	16	2	31.	Montacuto . . . . .	159	834	..	63
4.	Brignano Curone . . . .	134	634	2	21	32.	Montegiooco . . . . .	68	318	4	5
5.	Carbonara Scrivia . . . .	160	700	15	22	33.	Montemarzino . . . . .	197	897	9	13
6.	Carezzano Inferiore . . .	206	823	6	63	34.	Paderna . . . . .	108	511	10	5
7.	Carezzano Superiore . . .	86	358	1	10	35.	Piovera . . . . .	350	1504	3	37
8.	Casalnocetto . . . . .	354	1637	21	83	36.	Pontecurone . . . . .	778	3346	34	76
9.	Casasco . . . . .	125	511	10	69	37.	Pozzol Groppo . . . . .	109	485	..	4
10.	Cassano Spinola . . . . .	372	1714	23	26	38.	Sale . . . . .	1448	6240	93	376
11.	Castellania . . . . .	94	405	4	14	39.	San Sebastiano Curone .	201	812	..	28
12.	Castellar Guidobono . . .	106	452	1	10	40.	Sant'Agata Fossili . . . .	213	979	11	94
13.	Castelnuovo Scrivia . . .	1733	7182	78	239	41.	Sardigliano . . . . .	82	404	11	4
14.	Cerreto Grue . . . . .	109	546	..	4	42.	Sarezzano . . . . .	337	1448	15	46
15.	Costa Vescovato . . . . .	174	813	5	122	43.	Sorli . . . . .	102	433	5	2
16.	Cuquello . . . . .	68	266	6	13	44.	Spineto . . . . .	168	783	23	40
17.	Dernice . . . . .	188	859	..	122	45.	Tortona . . . . .	3945	16815	637	604
18.	Fabbrica Curone . . . . .	500	2214	1	613	46.	Vargo . . . . .	62	297	6	6
19.	Forotondo . . . . .	86	400	..	18	47.	Viguzzolo . . . . .	609	2485	18	91
20.	Frascata . . . . .	88	379	1	13	48.	Villalvernia . . . . .	290	1240	11	33
21.	Garbagna . . . . .	314	1388	7	189	49.	Villaromagnano . . . . .	200	888	5	19
22.	Gavazzana . . . . .	67	346	6	1	50.	Volpedo . . . . .	395	1806	18	37
23.	Gremiasco . . . . .	195	912	..	1	51.	Volpeglino . . . . .	77	263	109	..
24.	Groppo . . . . .	67	302	..	1	TOTALE . . . . .		16564	72193	1305	3417
25.	Guazzora . . . . .	177	721	13	42	<b>Totale della Provincia . . .</b>		<b>178747</b>	<b>796516</b>	<b>15317</b>	<b>29020</b>
26.	Isola Sant'Antonio . . . .	302	1453	18	27						
27.	Malvino . . . . .	84	370	3	4						

PROVINCIA DI ANCONA.

<b>Circondario unico di Ancona.</b>											
1.	Agugliano . . . . .	564	3053	11	62	7.	Camerata Picena . . . . .	194	1086	4	25
2.	Ancona . . . . .	11502	54612	2223	868	8.	Castellbellino . . . . .	245	1247	18	71
3.	Arcevia . . . . .	1998	10186	153	645	9.	Castelfidardo . . . . .	1316	6767	235	124
4.	Barbara . . . . .	264	1514	4	56	10.	Castelleone di Suasa . . .	354	1956	28	134
5.	Belvedere Ostrense . . . .	454	2626	14	95	11.	Castelplanio . . . . .	611	2930	26	177
6.	Camerano . . . . .	674	3708	21	256	12.	Cerreto d'Esi . . . . .	481	2482	14	80
						13.	Chiaravalle . . . . .	1175	5688	10	71
						14.	Corinaldo . . . . .	1213	6369	37	163

**TAVOLA I. — NUMERO DELLE FAMIGLIE E NUMERO DEGLI ABITANTI  
CLASSIFICATI SECONDO LA QUALITÀ DELLA DIMORA, PER COMUNI.**

**Ancona-Aquila degli Abruzzi.**

N° d'ordine	COMUNI	NUMERO delle famiglie	NUMERO DEGLI ABITANTI presenti con dimora		NUMERO degli assenti	N° d'ordine	COMUNI	NUMERO delle famiglie	NUMERO DEGLI ABITANTI presenti con dimora		NUMERO degli assenti
			abituale	occasio- nale					abituale	occasio- nale	
15.	Cupramontana . . . . .	1140	5438	85	157	35.	Ostra . . . . .	1173	6527	41	150
16.	Fabriano . . . . .	4169	20794	302	2202	36.	Ostra Vetere . . . . .	702	3678	36	123
17.	Falconara Marittima . . . . .	1044	5149	34	62	37.	Paterno d'Ancona . . . . .	221	1304	5	9
18.	Filottrano . . . . .	1532	8530	93	121	38.	Poggio San Marcello . . . . .	284	1420	18	89
19.	Genga . . . . .	833	3766	18	886	39.	Polverigi . . . . .	413	2464	23	70
20.	Jesi . . . . .	4537	22921	237	364	40.	Ripe . . . . .	492	2440	10	38
21.	Loreto . . . . .	1745	7747	98	286	41.	Rosora . . . . .	280	1459	19	60
22.	Majolati . . . . .	425	2424	44	104	42.	San Marcello . . . . .	342	2163	47	40
23.	Mergo . . . . .	183	915	14	46	43.	San Paolo di Jesi . . . . .	222	1100	2	18
24.	Monsano . . . . .	297	1962	10	34	44.	Santa Maria Nuova . . . . .	593	2999	13	61
25.	Montecarotto . . . . .	633	3238	30	111	45.	Sassoferrato . . . . .	2088	9700	106	1535
26.	Montemarciano . . . . .	1015	4838	58	99	46.	Senigallia . . . . .	4552	22732	424	463
27.	Monterado . . . . .	217	1271	10	76	47.	Serra de' Conti . . . . .	433	2417	46	126
28.	Monte Roberto . . . . .	332	1890	16	40	48.	Serra San Quirico . . . . .	830	4411	38	251
29.	Monte San Vito . . . . .	851	4284	43	102	49.	Sirolo . . . . .	625	2643	3	33
30.	Montesicuro . . . . .	263	1320	9	22	50.	Staffolo . . . . .	552	2673	23	84
31.	Morro d'Alba . . . . .	463	2491	10	75	51.	Tomba di Senigallia . . . . .	253	1419	5	19
32.	Numana . . . . .	418	1852	3	266		<b>Totale della Provincia . . . . .</b>	<b>59021</b>	<b>296865</b>	<b>5307</b>	<b>11481</b>
33.	Offagna . . . . .	414	1858	26	26						
34.	Osimo . . . . .	3410	18069	460	406						

**PROVINCIA DI AQUILA DEGLI ABRUZZI  
(ABRUZZO ULTERIORE 2°).**

*Circondario di Aquila degli Abruzzi.*

1.	Acciano . . . . .	477	2085	4	232	16.	Castel del Monte . . . . .	657	2037	5	737
2.	Aquila degli Abruzzi . . . . .	4189	20143	1045	1118	17.	Castel di Jeri . . . . .	345	1459	7	163
3.	Arischia . . . . .	413	1505	4	325	18.	Castelvecchio Subequo . . . . .	475	2016	14	145
4.	Bagno . . . . .	707	3250	..	344	19.	Collepietro . . . . .	397	1714	23	204
5.	Barete . . . . .	350	1455	9	397	20.	Fagnano Alto . . . . .	485	2203	31	177
6.	Barisciano . . . . .	981	4246	30	309	21.	Fontecchio . . . . .	359	1689	7	155
7.	Bussi di Tirino . . . . .	513	2155	290	60	22.	Fossa . . . . .	342	1290	2	127
8.	Cagnano Amiterno . . . . .	662	2656	2	691	23.	Gagliano Aterno . . . . .	438	1796	7	286
9.	Calascio . . . . .	436	1756	5	182	24.	Goriano Sicoli . . . . .	300	1366	13	85
10.	Camarda . . . . .	843	3576	11	357	25.	Lucoli . . . . .	716	2681	..	1018
11.	Campotosto . . . . .	599	2211	2	730	26.	Molina Aterno . . . . .	365	1686	4	138
12.	Capestrano . . . . .	750	3383	54	264	27.	Monte reale . . . . .	1360	5577	32	1441
13.	Capitignano . . . . .	349	1387	6	450	28.	Navelli . . . . .	592	2466	21	193
14.	Caporciano . . . . .	314	1211	9	267	29.	Ocre . . . . .	302	1254	4	294
15.	Carapelle Calvisio . . . . .	480	1850	22	242	30.	Ofena . . . . .	1017	4125	8	264
						31.	Paganica . . . . .	1299	5700	124	321
						32.	Pizzoli . . . . .	1035	3986	33	882



**TAVOLA I. — NUMERO DELLE FAMIGLIE E NUMERO DEGLI ABITANTI  
CLASSIFICATI SECONDO LA QUALITÀ DELLA DIMORA, PER COMUNI.**

**Aquila degli Abruzzi.**

N° d'ordine	COMUNI	NUMERO delle famiglie	NUMERO DEGLI ABITANTI presenti con dimora		NUMERO degli assenti	N° d'ordine	COMUNI	NUMERO delle famiglie	NUMERO DEGLI ABITANTI presenti con dimora		NUMERO degli assenti
			abituale	occasio- nale					abituale	occasio- nale	
33.	Poggio Picenze . . . . .	265	1172	2	119	20.	Magliano de' Marsi. . . . .	938	4146	23	86
34.	Prata d'Ansidonia . . . . .	457	1811	16	359	21.	Massa d'Albe . . . . .	949	4275	9	346
35.	Preturo . . . . .	554	2007	3	556	22.	Morino . . . . .	440	1889	58	200
36.	Rocca di Cambio. . . . .	208	694	2	347	23.	Opi . . . . .	207	689	49	150
37.	Rocca di Mezzo . . . . .	954	2858	29	956	24.	Ortona de' Marsi. . . . .	818	3192	4	577
38.	Rojo Piano . . . . .	378	1412	1	511	25.	Ortucchio . . . . .	519	2318	54	142
39.	San Demetrio ne' Vestini. . . . .	714	2906	31	342	26.	Ovindoli . . . . .	517	1962	..	626
40.	San Pio delle Camere . . . . .	315	1446	23	169	27.	Pereto . . . . .	746	3598	12	84
41.	Sant'Eusanio Forconese . . . . .	275	1227	5	158	28.	Pescasseroli . . . . .	656	2429	9	902
42.	Santo Stefano di Sessanio . . . . .	337	1292	..	197	29.	Pescina . . . . .	2271	9662	96	183
43.	Sassa . . . . .	455	1914	18	305	30.	Sante Marie . . . . .	610	2883	8	378
44.	Scoppito . . . . .	360	1811	14	245	31.	S. Vincenzo Valle Roveto. . . . .	959	3780	..	389
45.	Secinaro . . . . .	412	1477	10	314	32.	Scurcola . . . . .	790	3488	114	172
46.	Tione . . . . .	176	750	3	128	33.	Tagliacozzo . . . . .	1843	8537	70	524
47.	Tornimparte . . . . .	637	2885	22	477	34.	Trasacco . . . . .	638	2952	15	64
48.	Villa Sant'Angelo . . . . .	192	781	6	51	35.	Villa Vallelonga . . . . .	559	1977	2	483
	TOTALE . . . . .	29266	122357	2018	17867		TOTALE . . . . .	27695	119831	1883	9271

**Circondario di Avezzano.**

**Circondario di Cittaducale.**

1.	Ajelli . . . . .	469	2128	7	74
2.	Avezzano . . . . .	1926	9056	386	189
3.	Balsorano . . . . .	752	3276	24	14
4.	Bisegna . . . . .	320	1166	..	360
5.	Canistro . . . . .	263	1212	7	17
6.	Capistrello . . . . .	962	4296	334	97
7.	Cappadocia . . . . .	555	2166	6	719
8.	Carsoli . . . . .	1466	6555	85	233
9.	Castellafiume . . . . .	381	1586	13	198
10.	Celano . . . . .	2093	9711	14	193
11.	Cerchio . . . . .	521	2334	7	161
12.	Civita d'Antino . . . . .	354	1414	368	67
13.	Civitella Roveto . . . . .	622	2512	41	169
14.	Cocullo . . . . .	389	1497	11	133
15.	Collarmele . . . . .	425	1861	3	158
16.	Collelongo . . . . .	506	1888	4	473
17.	Gioia de' Marsi . . . . .	840	3373	22	222
18.	Lecce ne' Marsi . . . . .	420	1740	2	226
19.	Luco ne' Marsi . . . . .	963	4233	25	262

1.	Accumoli . . . . .	519	2424	38	352
2.	Amatrice . . . . .	1604	6939	63	2635
3.	Antrodoco . . . . .	925	4502	5	120
4.	Borbona . . . . .	389	1820	9	417
5.	Borgocollegato . . . . .	1284	6337	38	155
6.	Borgo Velino . . . . .	264	1037	3	303
7.	Cantalice . . . . .	536	2615	22	80
8.	Castel Sant'Angelo . . . . .	432	1959	21	10
9.	Cittaducale . . . . .	933	4292	25	168
10.	Cittareale . . . . .	300	1513	..	293
11.	Fiamignano . . . . .	789	3736	45	406
12.	Leonessa . . . . .	1565	6109	22	2214
13.	Lugnano di Villa Troiana. . . . .	311	1392	5	79
14.	Micigliano . . . . .	178	657	..	257
15.	Pescorocchiano . . . . .	1022	5361	60	168
16.	Petrella Salto . . . . .	999	4391	13	616
17.	Posta . . . . .	501	2312	17	124
	TOTALE . . . . .	12551	57396	391	8402

TAVOLA I. — NUMERO DELLE FAMIGLIE E NUMERO DEGLI ABITANTI  
CLASSIFICATI SECONDO LA QUALITÀ DELLA DIMORA, PER COMUNI.  
Aquila degli Abruzzi-Arezzo.

N° d'ordine	COMUNI	Numero delle famiglie	NUMERO DEGLI ABITANTI presenti con dimora		Numero degli assenti	N° d'ordine	COMUNI	Numero delle famiglie	NUMERO DEGLI ABITANTI presenti con dimora		Numero degli assenti
			abituale	occasio- nale					abituale	occasio- nale	
<i>Circondario di Sulmona.</i>						16. Prezza . . . . .	568	2472	6	214	
1. Alfedena . . . . .		581	2229	11	363	17. Rajano . . . . .	904	3711	15	360	
2. Anversa . . . . .		437	1678	2	256	18. Rivisondoli . . . . .	496	1809	5	424	
3. Ateleta . . . . .		496	2639	17	496	19. Roccasale . . . . .	419	1507	25	188	
4. Barrea . . . . .		429	1603	15	373	20. Rocca Pia . . . . .	319	1093	1	182	
5. Bugnara . . . . .		709	3062	11	88	21. Roccaraso . . . . .	515	2045	8	475	
6. Campo di Giove . . . . .		661	2394	88	366	22. Scanno . . . . .	872	3044	3	722	
7. Castel di Sangro . . . . .		1544	5757	66	620	23. Secontrone . . . . .	396	1216	64	443	
8. Civitella Alfedena . . . . .		196	647	1	324	24. Sulmona . . . . .	4111	17603	385	644	
9. Introdacqua . . . . .		995	3946	25	552	25. Villalago . . . . .	378	1308	..	381	
10. Pacentro . . . . .		980	3935	49	23	26. Villetta Barrea . . . . .	373	1240	15	437	
11. Pentima . . . . .		700	2762	45	40	27. Vittorito . . . . .	445	2074	12	56	
12. Pescocostanzo . . . . .		517	2198	15	174						
13. Pettorano sul Gizio . . . . .		1219	4457	22	704		TOTALE . . . . .	22876	91764	989	9479
14. Popoli . . . . .		1715	7130	59	435		Totale della Provincia . . . . .	92388	391348	5281	45019
15. Pratola Peligna . . . . .		1901	8205	24	109						

PROVINCIA DI AREZZO.

<i>Circondario unico di Arezzo.</i>						21. Lucignano . . . . .	707	3936	44	37	
1. Anghiari . . . . .		1475	8093	64	126	22. Marciano . . . . .	404	2649	24	28	
2. Arezzo . . . . .		8192	43341	975	686	23. Montemignaio . . . . .	287	1141	3	413	
3. Badia Tedalda . . . . .		562	2971	12	531	24. Monterchi . . . . .	589	3240	20	43	
4. Bibbiena . . . . .		1321	7297	133	148	25. Monte San Savino . . . . .	1471	8209	56	199	
5. Bucine . . . . .		1499	8108	96	146	26. Monte S. Maria Tiberina . . . . .	489	3145	43	40	
6. Capolona . . . . .		566	3204	44	62	27. Montevarchi . . . . .	2419	11875	290	285	
7. Caprese . . . . .		473	2532	2	153	28. Ortignano Raggiolo . . . . .	403	2054	24	173	
8. Castel Focognano . . . . .		775	4130	11	93	29. Pergine . . . . .	427	2535	27	33	
9. Castelfranco di Sopra . . . . .		616	3401	46	43	30. Pian di Scò . . . . .	623	3522	48	86	
10. Castel San Niccolò . . . . .		1281	6112	166	985	31. Pieve Santo Stefano . . . . .	983	5354	99	210	
11. Castiglion Fibocchi . . . . .		302	1140	28	25	32. Poppi . . . . .	1414	7768	77	205	
12. Castiglion Fiorentino . . . . .		2391	13112	281	206	33. Pratovecchio . . . . .	1021	5205	54	528	
13. Cavriglia . . . . .		1250	7283	98	140	34. San Giovanni Valdarno . . . . .	1613	8110	216	97	
14. Chitignano . . . . .		329	1616	5	107	35. Sansepolcro . . . . .	1754	8843	133	234	
15. Chiusi in Casentino . . . . .		542	3143	15	239	36. Sestino . . . . .	576	2953	26	187	
16. Civitella in Val di Chiana . . . . .		1157	6578	84	63	37. Stia . . . . .	719	3582	14	332	
17. Cortona . . . . .		5094	29000	343	296	38. Subbiano . . . . .	860	4709	20	42	
18. Fojano della Chiana . . . . .		1471	7570	87	133	39. Talla . . . . .	542	2846	22	86	
19. Laterina . . . . .		420	2462	32	27	40. Terranuova Bracciolini . . . . .	1510	9328	64	62	
20. Loro Ciuffenna . . . . .		1168	5623	126	335		TOTALE . . . . .	45695	267724	3952	7864

TAVOLA I. — NUMERO DELLE FAMIGLIE E NUMERO DEGLI ABITANTI  
CLASSIFICATI SECONDO LA QUALITÀ DELLA DIMORA, PER COMUNI.

Ascoli Piceno.

N° d'ordine	COMUNI	NUMERO DELLE FAMIGLIE		NUMERO DEGLI ABITANTI presenti con dimora	NUMERO degli assenti	N° d'ordine	COMUNI	NUMERO DELLE FAMIGLIE		NUMERO DEGLI ABITANTI presenti con dimora	NUMERO degli assenti
		abituale	occasio- nale					abituale	occasio- nale		
<b>PROVINCIA DI ASCOLI PICENO.</b>											
<i>Circondario di Ascoli Piceno.</i>											
1.	Acquasanta . . . . .	1386	7277	21	295	6.	Falerone . . . . .	940	4553	30	171
2.	Acquaviva Picena . . . . .	449	2855	10	28	7.	Fermo . . . . .	3530	19984	719	558
3.	Amandola . . . . .	1004	5272	23	184	8.	Francavilla d'Ete . . . . .	280	1358	39	199
4.	Appignano del Tronto . . . . .	367	2274	14	29	9.	Grottammare . . . . .	832	3642	75	207
5.	Arquata del Tronto . . . . .	1251	5246	34	1304	10.	Grottazzolina . . . . .	389	2014	11	102
6.	Ascoli Piceno . . . . .	5526	28176	706	432	11.	Lapedona . . . . .	279	1474	7	82
7.	Carassai . . . . .	348	2196	12	95	12.	Magliano di Tenna . . . . .	246	1234	7	64
8.	Castel di Lama . . . . .	448	2327	4	72	13.	Massa Fermana . . . . .	289	1319	11	120
9.	Castignano . . . . .	637	3666	22	98	14.	Massignano . . . . .	391	2022	14	36
10.	Castorano . . . . .	222	1476	5	10	15.	Montappone . . . . .	511	2168	17	259
11.	Colli del Tronto . . . . .	280	1541	7	23	16.	Monte Falcone Appenn. . . . .	451	2395	19	125
12.	Comunanza . . . . .	631	3406	72	54	17.	Montefiore dell'Aso . . . . .	445	2830	13	37
13.	Folignano . . . . .	441	2423	8	29	18.	Monte Giberto . . . . .	304	1476	8	64
14.	Force . . . . .	636	3368	13	132	19.	Monte Giorgio . . . . .	1283	6479	49	308
15.	Maltignano . . . . .	220	1144	1	14	20.	Monte granaro . . . . .	960	5166	40	219
16.	Monsampolo del Tronto . . . . .	489	2743	5	40	21.	Monteleone di Fermo . . . . .	250	1068	7	162
17.	Montalto delle Marche . . . . .	691	3707	68	121	22.	Montelparo . . . . .	307	1572	15	130
18.	Montedinove . . . . .	259	1334	12	67	23.	Monte Rinaldo . . . . .	189	915	3	60
19.	Montefortino . . . . .	577	2678	15	336	24.	Monterubbiano . . . . .	774	4045	35	224
20.	Montegallo . . . . .	518	2600	6	365	25.	Monte San Pietrangeli . . . . .	477	2416	34	182
21.	Montemonaco . . . . .	377	1791	2	219	26.	Monte S. Pietro Morico . . . . .	252	1151	14	88
22.	Monteprandone . . . . .	762	4952	22	31	27.	Monte Urano . . . . .	463	2687	7	42
23.	Offida . . . . .	1036	6207	50	98	28.	Monte Vidon Combatte . . . . .	210	1193	7	50
24.	Palmiano . . . . .	136	765	5	14	29.	Monte Vidon Corrado . . . . .	301	1293	15	51
25.	Rocca del Fluvione . . . . .	661	3591	32	39	30.	Montottone . . . . .	367	1822	21	129
26.	Rotella . . . . .	469	2494	21	67	31.	Ortezzano . . . . .	213	1008	4	39
27.	S. Benedetto del Tronto . . . . .	1877	8739	111	350	32.	Pedaso . . . . .	186	857	12	63
28.	Spinetoli . . . . .	482	2671	14	54	33.	Petritoli . . . . .	667	3212	25	79
29.	Venarotta . . . . .	582	3106	26	74	34.	Ponzano di Fermo . . . . .	336	1705	8	82
	TOTALE . . . . .	22762	120025	1341	4674	35.	Porto San Giorgio . . . . .	1033	4524	20	74
						36.	Rapagnano . . . . .	288	1605	14	18
						37.	Ripatransone . . . . .	1170	7186	106	46
						38.	S. Vittoria in Matenano . . . . .	418	2193	8	131
						39.	Sant'Elpidio a Mare . . . . .	2034	10980	146	116
						40.	Servigliano . . . . .	500	2464	10	269
						41.	Torre San Patrizio . . . . .	221	1273	2	70
							TOTALE . . . . .	23394	122186	1620	4944
							Totale della Provincia . . . . .	46156	242211	2961	9618
<i>Circondario di Fermo.</i>											
1.	Altidona . . . . .	253	1287	12	64						
2.	Belmonte Piceno . . . . .	238	1164	11	51						
3.	Campanilone . . . . .	305	1771	12	21						
4.	Cossignano . . . . .	280	1776	9	22						
5.	Cupramarittima . . . . .	532	2605	4	130						

TAVOLA I. — NUMERO DELLE FAMIGLIE E NUMERO DEGLI ABITANTI CLASSIFICATI SECONDO LA QUALITÀ DELLA DIMORA, PER COMUNI.

**Avellino.**

N° d'ordine	COMUNI	NUMERO delle famiglie	NUMERO DEGLI ABITANTI presenti con dimora		NUMERO degli assenti	N° d'ordine	COMUNI	NUMERO delle famiglie	NUMERO DEGLI ABITANTI presenti con dimora		NUMERO degli assenti
			abituale	occasio- nale					abituale	occasio- nale	

**PROVINCIA DI AVELLINO**  
(PRINCIPATO ULTERIORE).

*Circondario di Ariano di Puglia.*

1. Accadia . . . . .	1260	4361	36	416	9. Capriglia. . . . .	577	1885	..	..
2. Anzano degli Irpini . . .	759	2824	4	60	10. Cervinara . . . . .	1778	6742	88	696
3. Ariano di Puglia. . . . .	4046	17486	164	167	11. Cesinali . . . . .	317	1304	1	105
4. Bonito . . . . .	1025	4058	11	384	12. Chianche. . . . .	130	555	2	54
5. Carife . . . . .	583	2269	33	232	13. Chianchetella . . . . .	104	439	12	55
6. Casalbore . . . . .	544	2024	15	22	14. Chiusano di S. Domenico.	688	2657	3	11
7. Castel Baronia . . . . .	421	1650	10	145	15. Contrada . . . . .	479	1067	14	126
8. Flumeri . . . . .	420	1722	22	17	16. Domicella . . . . .	298	1333	..	..
9. Fontanarosa . . . . .	825	3039	11	22	17. Forino . . . . .	957	3607	27	218
10. Greci . . . . .	888	3202	21	370	18. Grottolella . . . . .	309	1619	4	144
11. Grottaminarda . . . . .	1251	5335	64	48	19. Lapio. . . . .	563	2297	8	16
12. Melito Valle Bonito . . .	512	1981	..	75	20. Lauro . . . . .	741	2024	18	21
13. Mirabella Eclano . . . . .	1652	7023	74	690	21. Manocalzati . . . . .	480	1955	29	171
14. Montaguto . . . . .	536	2054	19	39	22. Marzano di Nola. . . . .	370	1375	..	35
15. Montecalvo Irpino . . . .	1199	3983	51	389	23. Mercogliano . . . . .	722	2962	12	66
16. Monteleone di Puglia . . .	1109	4437	15	20	24. Montefalcione . . . . .	887	4061	..	291
17. Orsara di Puglia. . . . .	1540	6091	23	272	25. Monteforte Irpino . . . . .	945	3865	22	279
18. San Nicola Baronia . . . .	253	1061	6	62	26. Montefredane . . . . .	527	2412	9	163
19. San Sossio. . . . .	563	2406	19	43	27. Montefusco. . . . .	435	1758	58	..
20. S. Arcangelo Trimonte . .	291	1165	..	90	28. Montemiletto . . . . .	945	4295	9	108
21. Savignano di Puglia. . . .	982	3514	24	327	29. Montoro Inferiore . . . . .	1484	5782	22	117
22. Taurasi . . . . .	548	2203	1	48	30. Montoro Superiore. . . . .	1159	4396	7	187
23. Treviso. . . . .	1010	4158	2	20	31. Moschiano . . . . .	337	1210	14	264
24. Vallata. . . . .	943	3574	36	53	32. Mugnano del Cardinale . .	790	2983	220	78
25. Villanova del Battista . .	571	2307	3	53	33. Ospedaletto d'Alpinolo. .	338	1359	2	64
26. Zungoli . . . . .	532	2066	4	87	34. Pago del Vallo di Lauro .	277	1065	12	10
TOTALE . . . . .	24263	96296	668	4154	35. Parolise . . . . .	211	862	10	89
					36. Petruro. . . . .	169	692	4	68
					37. Pietradefusi . . . . .	1161	5422	29	69
					38. Pietrastornina . . . . .	788	3715	19	425
					39. Prata di Principato Ultra.	648	2763	27	256
					40. Pratola Serra . . . . .	667	3086	..	109
					41. Quadrelle . . . . .	235	753	..	115
					42. Quindici . . . . .	708	2899	26	185
					43. Roccabaseerana . . . . .	729	3416	14	39
					44. Rotondi . . . . .	462	1826	..	38
					45. Salza Irpina . . . . .	370	1321	19	202
					46. S. Martino Valle Caudina.	1181	5036	26	119
					47. S. Michele di Serino. . . .	368	1404	34	87

*Circondario di Avellino.*

1. Ajello del Sabato . . . . .	427	1694	7	112
2. Altavilla Irpina . . . . .	1393	5741	67	110
3. Atripalda. . . . .	1353	5621	61	388
4. Avella . . . . .	1061	3564	543	393
5. Avellino . . . . .	4808	22663	1097	939
6. Bajano . . . . .	705	2670	23	110
7. Bellizzi. . . . .	223	838	10	61
8. Candida . . . . .	346	1377	2	5

**TAVOLA I. — NUMERO DELLE FAMIGLIE E NUMERO DEGLI ABITANTI  
CLASSIFICATI SECONDO LA QUALITÀ DELLA DIMORA, PER COMUNI.**

**Avellino-Bari delle Puglie.**

N° d'ordine	COMUNI	NUMERO delle famiglie	NUMERO DEGLI ABITANTI presenti con dimora		NUMERO degli assenti	N° d'ordine	COMUNI	NUMERO delle famiglie	NUMERO DEGLI ABITANTI presenti con dimora		NUMERO degli assenti
			abitale	occasio- nale					abitale	occasio- nale	
48.	San Pietro Indelicato . . .	39	172	5	1	9.	Cassano Irpino . . . . .	366	1502	5	127
49.	San Potito Ultra. . . . .	285	1137	10	162	10.	Castelfranci . . . . .	658	2847	10	46
50.	Sant'Agata di Sotto . . . .	203	948	4	33	11.	Castelvetero di Calore . .	618	2383	6	172
51.	Santa Lucia di Serino . . . .	333	1297	24	104	12.	Conza della Campania . . .	361	1508	55	65
52.	Sant'Angelo a Scala . . . . .	256	1152	..	111	13.	Frigento . . . . .	849	3962	7	268
53.	Santa Paolina . . . . .	438	1825	6	24	14.	Gesualdo . . . . .	1034	4179	19	333
54.	Santo Stefano del Sole . . . .	456	1716	1	288	15.	Guardia Lombardi . . . . .	1085	4273	22	789
55.	Serino . . . . .	1576	5865	29	460	16.	Lacedonia . . . . .	1581	6254	72	288
56.	Sirignano . . . . .	260	823	32	93	17.	Lioni . . . . .	1147	4892	6	120
57.	Solofra . . . . .	1359	5610	60	81	18.	Luogosano . . . . .	313	1302	4	87
58.	Sorbo di Serpico . . . . .	212	822	9	94	19.	Montella . . . . .	1627	6859	56	1433
59.	Sperone . . . . .	314	1157	..	7	20.	Montemarano . . . . .	920	3950	38	62
60.	Summonte . . . . .	351	1500	2	71	21.	Monteverde . . . . .	638	2637	8	65
61.	Taurano . . . . .	344	1243	7	32	22.	Morra Irpino . . . . .	694	2676	21	17
62.	Tavernola S. Felice . . . . .	159	626	3	34	23.	Nusco . . . . .	1095	4774	65	60
63.	Torre le Nocelle . . . . .	416	1831	5	272	24.	Paternopoli . . . . .	710	2813	16	133
64.	Torrioni . . . . .	177	802	16	70	25.	Quaglietta . . . . .	231	1034	1	5
65.	Tufo . . . . .	409	1868	..	279	26.	Rocca San Felice . . . . .	301	1214	4	86
66.	Volturara Irpina . . . . .	1280	4310	6	796	27.	Rocchetta Sant'Antonio . .	1023	3693	53	599
	TOTALE . . . . .	43407	178877	2830	10210	28.	San Mango sul Calore . . .	495	2004	16	125
						29.	Sant'Andrea di Conza . . .	615	2414	154	99
						30.	Sant'Angelo all'Esca . . . .	508	2056	..	382
						31.	Sant'Angelo de' Lombardi	1447	6447	200	681
						32.	Senerchia . . . . .	415	1520	..	300
						33.	Sturno . . . . .	706	2946	27	84
						34.	Teora . . . . .	1029	5170	44	302
						35.	Torella de' Lombardi . . . .	836	3267	23	370
						36.	Villamaina . . . . .	241	966	2	29
							TOTALE . . . . .	29971	122629	1125	9603
							Totale della Provincia . . .	97641	397802	4623	23964

***Circondario di Sant'Angelo de' Lombardi.***

1.	Andretta . . . . .	1032	4308	31	248
2.	Aquilonia . . . . .	731	2988	46	77
3.	Bagnoli Irpino . . . . .	806	3058	13	848
4.	Bisaccia . . . . .	1902	7419	20	535
5.	Cairano . . . . .	352	1462	..	96
6.	Calabritto . . . . .	796	2905	25	275
7.	Calitri . . . . .	1954	7624	27	110
8.	Caposele . . . . .	855	3353	29	287

**PROVINCIA DI BARI DELLE PUGLIE  
(TERRA DI BARI).**

***Circondario di Altamura.***

1.	Alberobello . . . . .	1992	7996	106	87	6.	Gravina in Puglia . . . . .	4592	17477	1208	1149
2.	Altamura . . . . .	5811	22530	199	153	7.	Grumo Appula . . . . .	2808	11990	36	64
3.	Binetto . . . . .	355	1426	6	6	8.	Noci . . . . .	2816	11542	115	355
4.	Cassano delle Murge . . . . .	1448	5956	159	56	9.	Santeramo in Colle . . . . .	3317	13523	139	87
5.	Gioja dal Colle . . . . .	5058	21624	97	227	10.	Toritto . . . . .	1888	7720	64	621
							TOTALE . . . . .	30085	121784	2129	2805

TAVOLA I. — NUMERO DELLE FAMIGLIE E NUMERO DEGLI ABITANTI  
CLASSIFICATI SECONDO LA QUALITÀ DELLA DIMORA, PER COMUNI.

Bari delle Puglie-Belluno.

N° d'ordine	COMUNI	NUMERO delle famiglie	NUMERO DEGLI ABITANTI presenti con dimora		NUMERO degli assenti	N° d'ordine	COMUNI	NUMERO delle famiglie	NUMERO DEGLI ABITANTI presenti con dimora		NUMERO degli assenti
			abituale	occasio- nale					abituale	occasio- nale	
<i>Circondario di Bari delle Puglie.</i>						27.	Rutigliano . . . . .	2303	8983	34	213
1.	Acquaviva delle Fonti . .	2607	10935	59	178	28.	San Michele di Bari . . .	1384	5897	28	65
2.	Bari delle Puglie . . . .	16759	75724	1754	2617	29.	San Nicandro di Bari . .	1889	7559	25	346
3.	Bitetto . . . . .	1541	6545	81	102	30.	Triggiano . . . . .	2496	9683	104	427
4.	Bitonto . . . . .	7538	30435	182	217	31.	Turi . . . . .	1730	7160	99	115
5.	Bitritto . . . . .	1073	4048	..	477	32.	Valenzano . . . . .	1312	4171	21	521
6.	Canneto di Bari . . . . .	973	4022	5	70	TOTALE . . . . .		88276	363797	4054	10945
7.	Capurso . . . . .	1175	4349	29	478	<i>Circondario di Barletta.</i>					
8.	Carbonara di Bari . . . .	1951	7773	11	134	1.	Andria . . . . .	12048	49451	118	516
9.	Casamassima . . . . .	1929	8264	126	225	2.	Barletta . . . . .	9723	41547	475	422
10.	Castellana . . . . .	2821	10998	59	402	3.	Bisceglie . . . . .	6936	30780	105	681
11.	Ceglie del Campo . . . .	884	3071	6	387	4.	Canosa di Puglia . . . .	5749	24038	131	192
12.	Cellammare . . . . .	242	926	10	56	5.	Corato . . . . .	9511	41494	79	245
13.	Cisternino . . . . .	1763	6978	58	312	6.	Minervino Murge . . . .	4231	17181	172	204
14.	Conversano . . . . .	3026	13383	302	290	7.	Molfetta . . . . .	9424	39446	689	1195
15.	Fasano . . . . .	4307	16744	104	268	8.	Ruvo di Puglia . . . . .	5209	23639	137	336
16.	Giovinazzo . . . . .	2415	11161	84	456	9.	Spinazzola . . . . .	2927	11385	35	147
17.	Locorotondo . . . . .	2033	8005	58	284	10.	Terlizzi . . . . .	5748	23209	23	185
18.	Loseto . . . . .	245	869	3	173	11.	Trani . . . . .	7339	31152	648	907
19.	Modugno . . . . .	3117	11787	98	192	TOTALE . . . . .		78845	333322	2612	5030
20.	Mola di Bari . . . . .	3510	13868	94	622	Totale della Provincia . . .		197206	818903	8795	18780
21.	Monopoli . . . . .	5286	22169	376	447						
22.	Montrone . . . . .	868	3528	12	142						
23.	Noicattaro . . . . .	2049	8371	1	463						
24.	Palo del Colle . . . . .	3063	12750	101	38						
25.	Polignano a Mare . . . .	2264	9427	72	142						
26.	Putignano . . . . .	3513	13914	55	83						

PROVINCIA DI BELLUNO.

<i>Distretto di Agordo.</i>											
1.	Agordo . . . . .	713	2844	18	461	8.	Rivamonte . . . . .	486	1794	14	226
2.	Alleghe . . . . .	308	1174	9	341	9.	Rocca Pietore . . . . .	517	2467	19	276
3.	Cencenighe . . . . .	414	1832	12	249	10.	San Tommaso . . . . .	344	1749	12	169
4.	Falcade . . . . .	702	3020	8	159	11.	Taibon . . . . .	452	1993	1	186
5.	Forno di Canale . . . . .	384	1754	16	102	12.	Vallada . . . . .	247	1094	8	152
6.	Gosaldo . . . . .	618	2255	27	901	13.	Voltago . . . . .	259	1060	3	235
7.	La Valle . . . . .	404	1543	2	617	TOTALE . . . . .		5848	24879	151	4974

TAVOLA I. — NUMERO DELLE FAMIGLIE E NUMERO DEGLI ABITANTI  
CLASSIFICATI SECONDO LA QUALITÀ DELLA DIMORA, PER COMUNI.

Belluno.

N° d'ordine	COMUNI	NUMERO delle famiglie	NUMERO DEGLI ABITANTI presenti con dimora		NUMERO degli assenti	N° d'ordine	COMUNI	NUMERO delle famiglie	NUMERO DEGLI ABITANTI presenti con dimora		NUMERO degli assenti
			abituale	occasio- nale					abituale	occasio- nale	
<b>Distretto di Auronzo.</b>											
1.	Auronzo . . . . .	895	3943	132	233	8.	Santa Giustina . . . . .	1236	4719	33	989
2.	Comelico Superiore. . . . .	844	3727	6	366	9.	Seren. . . . .	813	4279	27	382
3.	Danta . . . . .	126	572	12	105	10.	Vas . . . . .	255	1319	5	185
4.	Lorenzago . . . . .	222	1052	3	62	TOTALE . . .		8710	42357	676	4158
5.	Lozzo Cadore . . . . .	397	1799	7	147	<b>Distretto di Fonzaso.</b>					
6.	San Nicolò di Comelico . . . . .	127	542	10	131	1.	Arsiè . . . . .	1321	7335	65	359
7.	San Pietro Cadore . . . . .	425	2385	17	109	2.	Fonzaso . . . . .	1070	5294	82	560
8.	Santo Stefano di Cadore. . . . .	552	2632	23	310	3.	Lamon . . . . .	1366	4633	58	2438
9.	Sappada . . . . .	291	1212	9	111	4.	Sovramonte . . . . .	779	3432	10	234
10.	Vigo . . . . .	451	2154	111	150	TOTALE . . .		4536	20694	215	3591
TOTALE . . .		4330	20068	330	1724	<b>Distretto di Longarone.</b>					
<b>Distretto di Belluno.</b>											
1.	Belluno. . . . .	3340	18207	540	843	1.	Castello Lavazzo . . . . .	422	2064	41	263
2.	Chies d'Alpago. . . . .	313	1702	15	194	2.	Forno di Zoldo . . . . .	867	4107	35	877
3.	Farra d'Alpago . . . . .	421	2249	4	193	3.	Longarone . . . . .	655	3383	93	300
4.	Limana. . . . .	366	2387	15	210	4.	Soverzene . . . . .	42	229	..	2
5.	Mel. . . . .	1347	7074	28	692	5.	Zoldo Alto . . . . .	370	1867	95	458
6.	Pieve d'Alpago . . . . .	400	2072	11	421	TOTALE . . .		2356	11655	264	1900
7.	Ponte nell'Alpi. . . . .	784	4507	27	621	<b>Distretto di Pieve di Cadore.</b>					
8.	Puos d'Alpago . . . . .	311	1782	4	282	1.	Borca . . . . .	206	853	34	490
9.	Sedico . . . . .	774	4293	197	679	2.	Calalzo . . . . .	273	1217	107	229
10.	Sospirolo . . . . .	616	3214	25	547	3.	Cibiana. . . . .	252	1217	8	259
11.	Tambre d'Alpago . . . . .	335	1977	21	306	4.	Domegge . . . . .	534	2289	5	329
12.	Trichiana . . . . .	517	3121	..	176	5.	Ospitale . . . . .	176	813	2	263
TOTALE . . .		9524	52585	887	5164	6.	Perarolo . . . . .	347	1374	9	537
<b>Distretto di Feltre.</b>						7.	Pieve di Cadore . . . . .	769	3304	15	331
1.	Alano di Piave. . . . .	711	3112	102	577	8.	San Vito di Cadore . . . . .	283	1310	16	468
2.	Cesio Maggiore . . . . .	743	4375	114	277	9.	Selva Bellunese . . . . .	217	860	15	92
3.	Feltre . . . . .	2914	14167	327	1070	10.	Valle di Cadore . . . . .	618	2496	7	747
4.	Lentiai. . . . .	557	2889	5	250	11.	Vodo. . . . .	389	1543	10	41
5.	Pedavena . . . . .	614	3275	19	149	12.	Zoppè . . . . .	120	535	..	157
6.	Quero . . . . .	488	2374	26	107	TOTALE . . .		4184	17811	228	3943
7.	San Gregorio nelle Alpi. . . . .	379	1848	18	166	<b>Totale della Provincia . . .</b>		<b>39488</b>	<b>190049</b>	<b>2751</b>	<b>24554</b>

TAVOLA I. — NUMERO DELLE FAMIGLIE E NUMERO DEGLI ABITANTI CLASSIFICATI SECONDO LA QUALITÀ DELLA DIMORA, PER COMUNI.

Benevento.

N° d'ordine	COMUNI	NUMERO delle famiglie	NUMERO DEGLI ABITANTI presenti con dimora		NUMERO degli assenti	N° d'ordine	COMUNI	NUMERO delle famiglie	NUMERO DEGLI ABITANTI presenti con dimora		NUMERO degli assenti
			abituale	occasio- nale					abituale	occasio- nale	

PROVINCIA DI BENEVENTO.

*Circondario di Benevento.*

1. Airola . . . . .	1355	4985	88	80
2. Apice . . . . .	1094	4642	105	328
3. Apollosa . . . . .	452	2027	6	12
4. Arpaize . . . . .	388	1642	12	248
5. Arpaja . . . . .	370	1375	..	20
6. Benevento . . . . .	5326	23834	813	303
7. Bonea . . . . .	459	1573	15	78
8. Bucciano . . . . .	321	1204	6	17
9. Buonalbergo . . . . .	772	2771	14	314
10. Campoli del Mon. Taburno	175	966	18	64
11. Castelpoto . . . . .	428	1749	1	41
12. Cautano . . . . .	318	1304	25	94
13. Ceppaloni . . . . .	920	4236	14	191
14. Foglianise . . . . .	534	2117	29	63
15. Forchia . . . . .	283	1017	..	9
16. Fragneto l'Abate . . . . .	481	2106	1	1
17. Fragneto Monforte . . . . .	525	2213	26	52
18. Mojano . . . . .	831	3137	13	30
19. Montesarchio . . . . .	1732	7155	51	10
20. Paduli . . . . .	919	3861	52	156
21. Pago Veiano . . . . .	538	2648	3	59
22. Pannarano . . . . .	630	2710	29	128
23. Paolisi . . . . .	502	1889	10	114
24. Paupisi . . . . .	696	3136	27	81
25. Pescolamazza . . . . .	668	2674	147	36
26. Pietra Elcina . . . . .	882	3940	2	318
27. San Giorgio la Montagna	680	3379	17	129
28. San Leucio . . . . .	756	3338	11	129
29. San Martino Sannita . . . . .	446	1867	12	108
30. San Nazario e Calvi . . . . .	625	2928	52	143
31. San Nicola Manfredi . . . . .	561	2402	15	35
32. Sant'Angelo a Cupolo . . . . .	751	3102	30	107
33. Tocco Gaudio . . . . .	386	1582	48	17
34. Torrecuso . . . . .	554	2245	67	85
35. Vitulano . . . . .	660	2814	33	60
TOTALE . . . . .	27068	114568	1792	3663

*Circondario di Cerreto Sannita.*

1. Amorosi . . . . .	562	2102	19	201
2. Campolattaro . . . . .	398	1833	85	163
3. Casalduni . . . . .	600	2825	49	268
4. Castelvenere . . . . .	319	1278	11	25
5. Cerreto Sannita . . . . .	1185	5223	115	370
6. Cusano Mutri . . . . .	1063	4321	10	553
7. Durazzano . . . . .	479	1911	..	289
8. Faicchio . . . . .	874	3836	132	287
9. Frasso Telesino . . . . .	975	4082	8	151
10. Guardia Sanframondi . . . . .	1272	5213	18	141
11. Limatola . . . . .	573	2199	3	88
12. Melizzano . . . . .	767	3167	17	265
13. Morcone . . . . .	1772	8079	25	551
14. Pietraraja . . . . .	430	1784	15	277
15. Ponte Landolfo . . . . .	1053	5304	22	646
16. San Lorenzello . . . . .	521	2139	3	164
17. San Lorenzo Maggiore . . . . .	538	2043	18	167
18. San Lupo . . . . .	389	1665	10	127
19. San Salvatore Telesino . . . . .	908	3605	16	92
20. Sant'Agata de' Goti . . . . .	2074	8432	77	93
21. Sassinoro . . . . .	370	1450	9	172
22. Solopaca . . . . .	1361	5448	13	111
TOTALE . . . . .	18483	77939	675	5204

*Circondario di San Bartolommeo in Galdo.*

1. Baselice . . . . .	704	3578	214	103
2. Castelfranco in Miscano . . . . .	1038	3549	42	395
3. Castelpagano . . . . .	614	2711	10	153
4. Castelvetere in Val For. . . . .	931	4178	45	17
5. Cercemaggiore . . . . .	1031	4652	5	325
6. Circello . . . . .	633	2982	12	15
7. Colle Sannita . . . . .	1249	5616	7	321
8. Foiano di Val Fortore . . . . .	517	2102	9	5



TAVOLA I. — NUMERO DELLE FAMIGLIE E NUMERO DEGLI ABITANTI CLASSIFICATI SECONDO LA QUALITÀ DELLA DIMORA, PER COMUNI.

Benevento-Bergamo.

N° d'ordine	COMUNI	NUMERO delle famiglie	NUMERO DEGLI ABITANTI presenti con dimora		NUMERO degli assenti	N° d'ordine	COMUNI	NUMERO delle famiglie	NUMERO DEGLI ABITANTI presenti con dimora		NUMERO degli assenti
			abituale	occasio-nale					abituale	occasio-nale	
9.	Ginestra de' Schiavoni . .	260	975	7	29	15.	San Marco dei Cavoti . .	1236	5234	..	272
10.	Molinara . . . . .	705	2913	18	297	16.	Santa Croce del Sannio .	941	3971	2	418
11.	Montefalcone di Val For.	873	3366	32	530		TOTALE . . .	14344	60979	551	3014
12.	Reino . . . . .	292	1169	..	7		Totale della Provincia . . .	59895	253486	3018	11881
13.	S. Bartolommeo in Galdo	1968	8654	98	97						
14.	San Giorgio la Molara . .	1322	5329	50	30						

PROVINCIA DI BERGAMO.

*Circondario di Bergamo.*

1.	Adrara San Martino . . .	479	2275	17	250	30.	Bracca . . . . .	134	701	7	91
2.	Adrara San Rocco . . .	237	915	14	104	31.	Branzi . . . . .	172	777	18	52
3.	Albano S. Alessandro . .	181	1101	4	13	32.	Brembate di Sopra . . .	224	1377	37	70
4.	Albegno . . . . .	111	682	3	16	33.	Brembate di Sotto . . .	436	2200	20	48
5.	Albino . . . . .	965	4916	106	219	34.	Brembilla . . . . .	556	3238	10	178
6.	Almè . . . . .	180	925	14	34	35.	Brumano . . . . .	59	225	..	21
7.	Almenno S. Bartolommeo	492	2574	11	69	36.	Bruntino . . . . .	96	591	4	16
8.	Almenno S. Salvatore . .	448	2223	35	88	37.	Brusaporto . . . . .	135	862	3	16
9.	Alzano di Sopra . . . . .	136	826	63	5	38.	Calepio . . . . .	100	606	7	4
10.	Alzano Maggiore . . . . .	684	2815	296	127	39.	Calolzio . . . . .	281	1330	29	48
11.	Ambivere . . . . .	154	746	12	23	40.	Calusco d'Adda . . . . .	347	2146	19	60
12.	Averara . . . . .	100	520	10	40	41.	Camerata Cornello . . .	215	931	38	29
13.	Aviatico . . . . .	107	711	..	30	42.	Capizzone . . . . .	151	936	..	13
14.	Azzano San Paolo . . . .	214	1135	8	18	43.	Capriate d'Adda . . . . .	408	2110	44	56
15.	Bagnatica . . . . .	235	1427	28	40	44.	Caprino Bergamasco . . .	332	1607	422	45
16.	Baresi . . . . .	53	230	4	4	45.	Carenno . . . . .	222	1147	15	25
17.	Barzana . . . . .	89	465	5	23	46.	Carobbio . . . . .	170	719	11	34
18.	Bedulita . . . . .	127	735	4	13	47.	Carona . . . . .	117	625	..	..
19.	Berbenno . . . . .	258	1613	8	40	48.	Carvico . . . . .	176	1156	3	6
20.	Bergamo . . . . .	10810	45031	2741	1830	49.	Cassiglio . . . . .	77	331	4	34
21.	Berzo San Fermo . . . . .	164	802	21	45	50.	Cenate di Sopra . . . . .	213	1234	22	36
22.	Bielle . . . . .	41	196	11	36	51.	Cenate di Sotto . . . . .	225	1370	13	49
23.	Bolgare . . . . .	269	1385	9	17	52.	Cepino . . . . .	69	410	1	11
24.	Bonate di Sopra . . . . .	374	2190	8	39	53.	Chignolo d'Isola . . . . .	133	1191	11	27
25.	Bonate di Sotto . . . . .	275	1758	12	14	54.	Chioduno . . . . .	379	2068	11	36
26.	Bondo Petello . . . . .	96	513	21	25	55.	Cisano Bergamasco . . .	393	2364	19	102
27.	Bordogna . . . . .	45	165	..	35	56.	Cianezzo . . . . .	120	827	10	21
28.	Borgo di Terzo . . . . .	148	655	6	20	57.	Colognola del Piano . . .	292	1671	32	26
29.	Bottanuco . . . . .	264	1741	10	51	58.	Corna . . . . .	154	823	..	74
						59.	Cornalba . . . . .	62	314	4	16
						60.	Corte . . . . .	298	1468	13	36

TAVOLA I. — NUMERO DELLE FAMIGLIE E NUMERO DEGLI ABITANTI  
CLASSIFICATI SECONDO LA QUALITÀ DELLA DIMORA, PER COMUNI.

Bergamo.

N° d'ordine	COMUNI	NUMERO delle famiglie	NUMERO DEGLI ABITANTI presenti con dimora		NUMERO degli assenti	N° d'ordine	COMUNI	NUMERO delle famiglie	NUMERO DEGLI ABITANTI presenti con dimora		NUMERO degli assenti
			abituale	occasio- nale					abituale	occasio- nale	
61.	Costa di Mezzate . . . . .	127	854	9	20	101.	Mezzoldo . . . . .	78	389	..	14
62.	Costa di Serina . . . . .	273	1171	19	56	102.	Mojo di Calvi . . . . .	82	339	6	70
63.	Costa di Valle Imagna . . . . .	154	1022	7	109	103.	Molini di Colognola . . . . .	115	567	18	51
64.	Credaro . . . . .	166	868	11	25	104.	Mologno . . . . .	172	880	8	89
65.	Curnasco . . . . .	125	832	5	3	105.	Monte Marengo . . . . .	100	731	2	7
66.	Curno . . . . .	207	1410	41	24	106.	Monticelli Borgogna . . . . .	84	455	5	6
67.	Cusio . . . . .	97	478	..	20	107.	Mozzo . . . . .	101	781	8	21
68.	Desenzano al Serio . . . . .	324	1798	18	45	108.	Nembro . . . . .	881	4663	69	116
69.	Dossena . . . . .	157	855	4	38	109.	Nese . . . . .	320	1619	23	19
70.	Endenna . . . . .	116	671	..	68	110.	Olmo al Brembo . . . . .	122	546	20	114
71.	Entratico . . . . .	150	909	5	46	111.	Oltre il Collè . . . . .	262	1344	49	31
72.	Erve . . . . .	121	740	3	10	112.	Orio al Serio . . . . .	79	553	5	..
73.	Filago . . . . .	129	843	3	1	113.	Ornica . . . . .	65	322	3	17
74.	Fondra . . . . .	70	237	24	4	114.	Ossanesga . . . . .	75	534	..	4
75.	Foppolo . . . . .	23	89	3	13	115.	Paladina . . . . .	186	968	..	3
76.	Foresto Sparso . . . . .	291	1411	22	84	116.	Palazzago . . . . .	390	2036	20	27
77.	Frerola . . . . .	61	313	8	7	117.	Parzanica . . . . .	119	649	1	24
78.	Fuipiano al Brembo . . . . .	129	581	5	144	118.	Pedrengo . . . . .	197	997	8	20
79.	Fuipiano Valle Imagna . . . . .	62	276	..	14	119.	Piazza Brembana . . . . .	149	577	31	49
80.	Gandosso . . . . .	137	688	9	11	120.	Piazzatorre . . . . .	64	349	5	10
81.	Gaverina . . . . .	162	798	2	20	121.	Piazzo Alto . . . . .	85	352	..	24
82.	Gerosa . . . . .	177	734	18	128	122.	Piazzo Basso . . . . .	71	386	3	62
83.	Gorlago . . . . .	371	1815	1	69	123.	Piazzolo . . . . .	47	241	8	22
84.	Gorle . . . . .	63	453	7	2	124.	Ponteranica . . . . .	252	1359	12	21
85.	Grignano . . . . .	73	543	7	5	125.	Ponte San Pietro . . . . .	601	2750	7	127
86.	Grone . . . . .	173	866	28	27	126.	Pontida . . . . .	419	2348	24	74
87.	Grumello del Monte . . . . .	447	2357	73	71	127.	Poscante . . . . .	368	1854	22	113
88.	Grumello del Piano . . . . .	55	356	2	..	128.	Pradalunga . . . . .	366	1956	12	55
89.	Grumello dei Zanchi . . . . .	58	299	..	14	129.	Predore . . . . .	234	1077	27	45
90.	Lallio . . . . .	82	644	6	11	130.	Presezzo . . . . .	182	1157	14	20
91.	Lenna . . . . .	223	975	18	169	131.	Ranica . . . . .	277	1557	31	16
92.	Locate Bergamasco . . . . .	86	762	7	9	132.	Redona . . . . .	271	1552	22	19
93.	Locatello . . . . .	181	1002	..	7	133.	Rigosa . . . . .	83	510	6	18
94.	Lorentino . . . . .	114	614	5	2	134.	Roncobello . . . . .	107	419	3	66
95.	Luzzana . . . . .	79	484	8	14	135.	Roncola . . . . .	83	497	16	39
96.	Madone . . . . .	91	676	18	2	136.	Rosciate . . . . .	166	1229	12	12
97.	Mapello . . . . .	330	2094	15	42	137.	Rossino . . . . .	136	611	13	21
98.	Marne . . . . .	32	274	1	1	138.	Rota Dentro . . . . .	65	282	6	46
99.	Mazzoleni e Falghera . . . . .	173	909	6	52	139.	Rota Fuori . . . . .	192	891	19	89
100.	Medolago . . . . .	300	746	10	31	140.	San Gallo . . . . .	269	1409	32	96



TAVOLA I. — NUMERO DELLE FAMIGLIE E NUMERO DEGLI ABITANTI CLASSIFICATI SECONDO LA QUALITÀ DELLA DIMORA, PER COMUNI.

Bergamo.

N° d'ordine	COMUNI	NUMERO delle famiglie	NUMERO DEGLI ABITANTI presenti con dimora		NUMERO degli assenti	N° d'ordine	COMUNI	NUMERO delle famiglie	NUMERO DEGLI ABITANTI presenti con dimora		NUMERO degli assenti
			abituale	occasio- nale					abituale	occasio- nale	
						<i>Circondario di Treviglio.</i>					
21.	Fiumenero . . . . .	54	260	2	21	1.	Antegnate . . . . .	492	2199	39	101
22.	Fonteno . . . . .	109	566	23	20	2.	Arcene . . . . .	340	1981	13	26
23.	Gandellino . . . . .	330	1429	3	76	3.	Arsago . . . . .	247	1302	27	2
24.	Gandino . . . . .	965	4130	83	333	4.	Barbata . . . . .	143	716	19	25
25.	Gazzaniga . . . . .	762	4029	18	200	5.	Bariano . . . . .	301	1523	15	28
26.	Gorno . . . . .	230	1117	41	74	6.	Boltiere . . . . .	285	1386	21	38
27.	Gromo . . . . .	155	860	...	28	7.	Brignano Gera d'Adda . . . . .	679	3437	39	76
28.	Lefte . . . . .	461	2146	34	74	8.	Calcinate . . . . .	460	2583	40	74
29.	Lizzola . . . . .	110	542	26	97	9.	Calcio . . . . .	722	3470	49	80
30.	Lovere . . . . .	682	3191	153	115	10.	Calvenzano . . . . .	312	1843	17	32
31.	Monasterolo del Castello	134	706	..	44	11.	Canonica d'Adda . . . . .	373	1853	18	5
32.	Oltrepovo . . . . .	168	813	..	22	12.	Caravaggio . . . . .	1902	8585	201	389
33.	Oltressenda Alta . . . . .	57	280	8	82	13.	Casirate d'Adda . . . . .	278	1681	28	31
34.	Oltressenda Bassa . . . . .	243	1315	31	49	14.	Castel Rozzone . . . . .	161	934	8	10
35.	Oneta . . . . .	169	829	101	38	15.	Cavernago . . . . .	85	771	32	10
36.	Onore . . . . .	109	531	20	45	16.	Ciserano . . . . .	275	1436	13	54
37.	Orezzo . . . . .	75	452	...	20	17.	Civate al Piano . . . . .	523	2529	29	89
38.	Parre . . . . .	297	1408	29	66	18.	Cologno al Serio . . . . .	702	3380	50	98
39.	Peja . . . . .	293	1388	5	22	19.	Comun Nuovo . . . . .	155	977	31	42
40.	Pian Gajano . . . . .	157	772	7	16	20.	Cortenuova . . . . .	203	1144	16	26
41.	Pianico . . . . .	88	500	1	10	21.	Covo . . . . .	529	2620	45	77
42.	Piario . . . . .	91	437	6	3	22.	Fara d'Adda . . . . .	614	3486	61	36
43.	Ponte di Nossa . . . . .	325	1736	13	174	23.	Fara Olivana . . . . .	132	757	35	20
44.	Premolo . . . . .	143	684	13	56	24.	Fontanella . . . . .	689	3166	23	56
45.	Ranzanico . . . . .	183	933	13	21	25.	Fornovo di S. Giovanni . . . . .	246	1187	7	23
46.	Riva di Solto . . . . .	124	565	20	27	26.	Ghisalba . . . . .	332	1704	..	9
47.	Rogno . . . . .	214	999	10	59	27.	Grassobbio . . . . .	151	787	14	22
48.	Rovetta . . . . .	232	1514	13	101	28.	Isso . . . . .	56	364	16	2
49.	Schilpario . . . . .	358	1471	10	111	29.	Levate . . . . .	196	1350	18	22
50.	Sellere . . . . .	70	349	2	13	30.	Lurauo . . . . .	157	1004	20	29
51.	Solto . . . . .	193	387	15	77	31.	Mariano al Brembo . . . . .	113	754	4	7
52.	Songavazzo . . . . .	118	568	1	43	32.	Martinengo . . . . .	1023	4999	77	545
53.	Sovere . . . . .	433	2078	47	82	33.	Misano di Gera d'Adda . . . . .	221	1243	15	9
54.	Spinone . . . . .	79	388	7	19	34.	Morengo . . . . .	178	1177	44	12
55.	Valgoglio . . . . .	115	581	..	2	35.	Mornico al Serio . . . . .	341	1793	22	59
56.	Vertova . . . . .	736	3562	35	134	36.	Mozzanica . . . . .	338	1665	38	34
57.	Vilminore . . . . .	254	1190	16	122	37.	Osio Sopra . . . . .	204	1091	10	11
58.	Zorzino . . . . .	57	276	2	20	38.	Osio Sotto . . . . .	435	2126	41	40
	TOTALE . . . . .	14234	69124	1270	3929	39.	Pagazzano . . . . .	165	1069	27	23

TAVOLA I. — NUMERO DELLE FAMIGLIE E NUMERO DEGLI ABITANTI  
CLASSIFICATI SECONDO LA QUALITÀ DELLA DIMORA, PER COMUNI.

Bergamo-Bologna.

N° d'ordine	COMUNI	NUMERO delle famiglie	NUMERO DEGLI ABITANTI presenti con dimora		NUMERO degli assenti	N° d'ordine	COMUNI	NUMERO delle famiglie	NUMERO DEGLI ABITANTI presenti con dimora		NUMERO degli assenti
			abituale	occasio- nale					abituale	occasio- nale	
40.	Palosco . . . . .	415	2076	39	55	49.	Urgnano . . . . .	891	3991	42	189
41.	Pognano . . . . .	95	591	27	34	50.	Verdellino . . . . .	206	1222	2	20
42.	Pontirolo Nuovo . . . . .	400	2119	53	65	51.	Verdello . . . . .	420	2354	27	61
43.	Pumenengo . . . . .	339	1739	14	66	52.	Zanica . . . . .	454	2231	30	49
44.	Romano di Lombardia . . . . .	1168	5455	218	172		TOTALE . . . . .	23092	116763	2443	3526
45.	Sabbio Bergamasco . . . . .	73	476	13	8		Totale della Provincia . . . . .	89242	449392	10202	18157
46.	Spirano . . . . .	487	2287	27	43						
47.	Torre Pallavicina . . . . .	342	1713	28	32						
48.	Treviglio . . . . .	3014	14437	701	460						

PROVINCIA DI BOLOGNA.

*Circondario di Bologna.*

1.	Anzola dell'Emilia . . . . .	685	4146	90	109
2.	Argelato . . . . .	669	4281	58	44
3.	Baricella . . . . .	1132	5869	101	71
4.	Bazzano . . . . .	781	3692	33	110
5.	Bentivoglio . . . . .	697	4276	75	57
6.	Bologna . . . . .	35324	143339	8670	4559
7.	Borgo Panigale . . . . .	1006	5288	73	85
8.	Budrio . . . . .	3292	16828	320	249
9.	Calderara di Reno . . . . .	702	4510	43	41
10.	Casalecchio di Reno . . . . .	712	3655	43	43
11.	Castelfranco dell'Emilia . . . . .	2238	13330	170	154
12.	Castello d'Argile . . . . .	645	3537	41	42
13.	Castello di Serravalle . . . . .	629	3283	35	56
14.	Castel Maggiore . . . . .	858	4982	91	73
15.	Castenaso . . . . .	700	4201	65	61
16.	Crespellano . . . . .	906	5257	47	102
17.	Crevalcore . . . . .	1990	11264	116	144
18.	Galliera . . . . .	876	4832	39	52
19.	Granarolo dell'Emilia . . . . .	803	4603	115	44
20.	Lojano . . . . .	1096	5650	16	99
21.	Malalbergo . . . . .	1026	5515	69	38
22.	Minerbio . . . . .	1408	7222	101	125
23.	Molinella . . . . .	2546	11918	123	163
24.	Monghidoro . . . . .	1070	5363	27	93
25.	Monterenzio . . . . .	668	3707	23	60
26.	Monte San Pietro . . . . .	763	4393	11	35
27.	Monteveglia . . . . .	561	3203	23	64

28.	Monzuno . . . . .	920	5159	45	215
29.	Ozzano dell'Emilia . . . . .	860	5072	13	26
30.	Pianoro . . . . .	1376	7524	122	294
31.	Praduro e Sasso . . . . .	1629	8620	87	99
32.	Sala Bolognese . . . . .	580	3840	33	20
33.	San Giorgio di Piano . . . . .	854	4617	31	24
34.	San Giovanni in Persic. . . . .	3115	15726	167	252
35.	San Lazzaro di Savena . . . . .	1032	5716	63	85
36.	San Pietro in Casale . . . . .	1645	8816	80	95
37.	Sant'Agata Bolognese . . . . .	781	4031	32	84
38.	Savigno . . . . .	1007	5101	37	129
39.	Zola Predosa . . . . .	1056	5953	52	81
	TOTALE . . . . .	78641	378324	11385	8177

*Circondario d'Imola.*

1.	Casal Fiumanese . . . . .	768	4070	35	72
2.	Castel del Rio . . . . .	676	3276	5	56
3.	Castel Guelfo di Bologna . . . . .	553	3084	29	48
4.	Castel S. Pietro dell'Emil. . . . .	2633	13253	221	178
5.	Dozza . . . . .	550	2752	21	37
6.	Fontana Elice . . . . .	516	2509	25	31
7.	Imola . . . . .	6308	32437	773	707
8.	Medicina . . . . .	2523	12450	85	125
9.	Mordano . . . . .	645	3255	34	69
10.	Tossignano . . . . .	640	2895	34	63
	TOTALE . . . . .	15812	79981	1262	1381

TAVOLA I. — NUMERO DELLE FAMIGLIE E NUMERO DEGLI ABITANTI  
CLASSIFICATI SECONDO LA QUALITÀ DELLA DIMORA, PER COMUNI.

Bologna-Brescia.

N° d'ordine	COMUNI	NUMERO delle famiglie	NUMERO DEGLI ABITANTI presenti con dimora		NUMERO degli assenti	N° d'ordine	COMUNI	NUMERO delle famiglie	NUMERO DEGLI ABITANTI presenti con dimora		NUMERO degli assenti
			abituale	occasio- nale					abituale	occasio- nale	
<b>Circondario di Vergato.</b>						8.	Grizzana . . . . .	969	4944	116	222
1.	Bagni della Porretta . . .	841	3561	74	416	9.	Lizzano in Belvedere . .	866	3826	39	1650
2.	Camugnano . . . . .	1029	5322	39	833	10.	Marzabotto . . . . .	872	5127	82	145
3.	Castel d'Ajano . . . . .	845	4048	32	169	11.	Piano del Voglio . . . . .	981	5114	23	309
4.	Castel di Casio . . . . .	700	3590	22	339	12.	Vergato . . . . .	1257	5610	74	241
5.	Castiglione dei Pepoli . . .	1202	5819	26	707	TOTALE . . .		11465	55798	617	5951
6.	Gaggio Montano . . . . .	922	4707	45	210	<b>Totale della Provincia . . .</b>		<b>105918</b>	<b>514103</b>	<b>13264</b>	<b>15509</b>
7.	Granaglione . . . . .	981	4130	45	710						

PROVINCIA DI BRESCIA.

<b>Circondario di Breno.</b>						27.	Loveno Grumello . . . . .	88	355	3	14
1.	Anfurro . . . . .	66	301	7	10	28.	Lozio . . . . .	258	990	14	84
2.	Angolo . . . . .	194	910	98	34	29.	Malegno . . . . .	294	1190	4	141
3.	Artogne . . . . .	403	1780	15	54	30.	Malonno . . . . .	552	2389	39	60
4.	Berzo Demo . . . . .	234	1129	6	36	31.	Mazzunno . . . . .	86	398	1	1
5.	Berzo Inferiore . . . . .	163	740	16	30	32.	Monno . . . . .	200	780	6	19
6.	Bienno . . . . .	469	2031	4	24	33.	Mù . . . . .	220	829	17	35
7.	Borno . . . . .	723	2960	16	177	34.	Niardo . . . . .	218	958	4	29
8.	Braone . . . . .	123	464	15	19	35.	Ono San Pietro . . . . .	134	497	..	100
9.	Breno . . . . .	697	3022	62	173	36.	Ossimo . . . . .	285	1098	1	207
10.	Capo di Ponte . . . . .	424	1812	71	163	37.	Paisco . . . . .	155	603	1	49
11.	Cerveno . . . . .	186	696	8	139	38.	Paspardo . . . . .	181	771	..	119
12.	Ceto . . . . .	155	981	9	185	39.	Piano Camuno . . . . .	361	1721	30	110
13.	Cevo . . . . .	289	1250	6	234	40.	Pisogne . . . . .	952	4394	71	368
14.	Cimbergo . . . . .	226	943	..	61	41.	Pontagna . . . . .	65	254	5	3
15.	Cividate Camuno . . . . .	216	1028	23	55	42.	Ponte di Legno . . . . .	419	1594	8	358
16.	Cortenedolo . . . . .	153	698	8	56	43.	Prestine . . . . .	159	816	..	20
17.	Corteno . . . . .	377	1587	21	144	44.	Santicolo . . . . .	70	323	5	23
18.	Darfo . . . . .	531	2414	209	125	45.	Saviore . . . . .	327	1348	9	224
19.	Edolo . . . . .	434	1728	38	85	46.	Sellero . . . . .	200	831	12	71
20.	Erbanno . . . . .	177	924	125	87	47.	Sonico . . . . .	344	1423	18	70
21.	Esine . . . . .	415	1767	13	206	48.	Temù . . . . .	106	407	8	34
22.	Gianico . . . . .	182	880	7	855	49.	Terzano . . . . .	48	219	4	3
23.	Gorzone . . . . .	129	591	78	..	50.	Veza d'Oglio . . . . .	424	1550	3	216
24.	Grevo . . . . .	236	990	38	117	51.	Villa d'Allegno . . . . .	86	348	9	27
25.	Incudine . . . . .	162	704	9	2	52.	Vione . . . . .	337	1403	12	39
26.	Losine . . . . .	212	816	4	154	TOTALE . . .		14145	60685	1190	4852

TAVOLA I. — NUMERO DELLE FAMIGLIE E NUMERO DEGLI ABITANTI  
CLASSIFICATI SECONDO LA QUALITÀ DELLA DIMORA, PER COMUNI.

Brescia.

N° d'ordine	COMUNI	NUMERO delle famiglie	NUMERO DEGLI ABITANTI presenti con dimora		NUMERO degli assenti	N° d'ordine	COMUNI	NUMERO delle famiglie	NUMERO DEGLI ABITANTI presenti con dimora		NUMERO degli assenti
			abituale	occasio- nale					abituale	occasio- nale	
<i>Circondario di Brescia.</i>						39.	Cossirano . . . . .	206	989	31	14
						40.	Dello . . . . .	281	1394	53	25
1.	Acquafredda . . . . .	215	1075	12	39	41.	Desenzano sul Lago . . . . .	1092	4564	626	133
2.	Azzano Mella . . . . .	240	1207	81	23	42.	Flero . . . . .	256	1306	108	9
3.	Bagnolo Mella . . . . .	881	4239	76	113	43.	Frontignano . . . . .	121	534	20	13
4.	Barbariga . . . . .	287	1381	25	26	44.	Gardone Val Trompia . . . . .	623	2670	69	70
5.	Bedizzole . . . . .	891	4246	124	118	45.	Ghedi . . . . .	1007	4048	104	189
6.	Berlingo . . . . .	230	1115	59	19	46.	Gussago . . . . .	1061	4921	133	138
7.	Borgosatollo . . . . .	422	2144	45	33	47.	Inzino . . . . .	199	896	12	13
8.	Botticino Mattina . . . . .	248	1179	3	19	48.	Irma . . . . .	81	328	11	17
9.	Botticino Sera . . . . .	458	2179	14	15	49.	Iseo . . . . .	666	2972	88	142
10.	Bovegno . . . . .	526	2143	46	188	50.	Isorella . . . . .	385	1728	11	11
11.	Bovezzo . . . . .	203	872	8	21	51.	Lodrino . . . . .	164	719	16	10
12.	Brandico . . . . .	156	842	31	12	52.	Lograto . . . . .	318	1425	46	23
13.	Brescia . . . . .	16695	66278	4336	2932	53.	Lonato . . . . .	1551	7078	97	93
14.	Brione . . . . .	108	508	17	34	54.	Longhena . . . . .	102	496	49	8
15.	Brozzo . . . . .	115	563	5	29	55.	Lumezzane Pieve . . . . .	442	2072	26	58
16.	Caino . . . . .	209	903	8	33	56.	Lumezzane S. Apollonio . . . . .	529	2662	36	58
17.	Cajonvico . . . . .	159	804	43	11	57.	Maclodio . . . . .	126	633	66	7
18.	Calcinato . . . . .	1016	4081	127	81	58.	Magno Sopra Inzino . . . . .	56	347	5	18
19.	Calvagese . . . . .	250	1115	12	26	59.	Mairano . . . . .	361	1691	115	23
20.	Calvisano . . . . .	933	4170	140	163	60.	Marcheno . . . . .	153	719	12	13
21.	Camignone . . . . .	144	688	20	29	61.	Marmentino . . . . .	162	750	1	34
22.	Capriano del Colle . . . . .	308	1681	23	24	62.	Marone . . . . .	270	1594	9	25
23.	Carcina . . . . .	199	849	33	11	63.	Mazzano . . . . .	380	1701	21	19
24.	Carpensedolo . . . . .	1339	5488	174	177	64.	Moniga . . . . .	171	714	12	32
25.	Carzago . . . . .	149	750	2	25	65.	Monticello Brusati . . . . .	270	1150	6	20
26.	Castegnato . . . . .	411	2010	87	12	66.	Montichiari . . . . .	1779	7824	126	103
27.	Castel Mella . . . . .	239	1155	82	4	67.	Montirone . . . . .	218	1076	31	16
28.	Castenedolo . . . . .	888	3800	319	39	68.	Nave . . . . .	660	3172	48	96
29.	Cellatica . . . . .	349	1836	24	105	69.	Nuvolento . . . . .	264	1230	31	55
30.	Ciliverghe . . . . .	192	890	23	12	70.	Nuvolera . . . . .	309	1520	35	34
31.	Cimmo . . . . .	157	766	23	107	71.	Ome . . . . .	357	1584	22	9
32.	Cizzago . . . . .	154	849	13	13	72.	Ospitaletto . . . . .	622	2603	36	71
33.	Collebeato . . . . .	268	1321	12	18	73.	Padenghe . . . . .	294	1286	8	50
34.	Collio . . . . .	514	2339	6	664	74.	Paderno Franciacorta . . . . .	182	903	17	26
35.	Comezzano . . . . .	190	982	10	12	75.	Peschiera Maraglio . . . . .	61	270	1	8
36.	Concesio . . . . .	423	2076	17	37	76.	Pezzaze . . . . .	277	1660	2	53
37.	Corticelle Pieve . . . . .	229	1030	59	14	77.	Pezzero . . . . .	44	226	4	13
38.	Corzano . . . . .	296	1535	29	20	78.	Pilzone . . . . .	92	448	4	12

TAVOLA I. — NUMERO DELLE FAMIGLIE E NUMERO DEGLI ABITANTI  
CLASSIFICATI SECONDO LA QUALITÀ DELLA DIMORA, PER COMUNI.

Brescia.

N° d'ordine	COMUNI	Numero delle famiglie	NUMERO DEGLI ABITANTI presenti con dimora		Numero degli assenti	N° d'ordine	COMUNI	Numero delle famiglie	NUMERO DEGLI ABITANTI presenti con dimora		Numero degli assenti
			abituale	occasionale					abituale	occasionale	
79.	Polaveno . . . . .	181	1126	9	17	6.	Bornato . . . . .	292	1347	14	40
80.	Poncarale . . . . .	260	1483	102	10	7.	Callno . . . . .	161	747	4	..
81.	Pozzolengo . . . . .	547	2333	20	140	8.	Capriolo . . . . .	566	2880	23	62
82.	Provaglio d'Iseo. . . . .	376	1726	22	52	9.	Castelcovati . . . . .	359	1580	37	40
83.	Provezze . . . . .	202	967	19	25	10.	Castrezzato . . . . .	643	2807	139	70
84.	Quinzanello . . . . .	212	1110	39	25	11.	Cazzago San Martino . .	371	1962	12	15
85.	Remedello Sopra . . . . .	370	1682	87	52	12.	Chiari . . . . .	2349	10344	166	105
86.	Remedello Sotto . . . . .	162	876	20	21	13.	Clusane sul Lago . . . . .	199	955	5	17
87.	Rezzato . . . . .	545	2382	109	91	14.	Coccaglio. . . . .	595	2629	64	69
88.	Rivoltella . . . . .	383	1955	35	69	15.	Cologne . . . . .	430	2207	25	32
89.	Rodengo . . . . .	238	1130	64	30	16.	Colombaro . . . . .	164	783	17	23
90.	Roncadelle . . . . .	251	1346	99	14	17.	Cremezzano . . . . .	96	501	22	2
91.	Sajano. . . . .	177	841	23	12	18.	Erbusco . . . . .	747	3785	14	56
92.	Sale Marasino . . . . .	417	1942	25	83	19.	Farfengo. . . . .	150	714	14	13
93.	S. Eufemia della Fonte.	635	2951	69	57	20.	Gerolanuova . . . . .	150	791	47	10
94.	San Vigilio . . . . .	240	1135	18	9	21.	Ludriano. . . . .	178	960	22	10
95.	San Zeno Naviglio . . . . .	205	1011	58	24	22.	Nigoline . . . . .	93	538	13	17
96.	Sarezzo . . . . .	607	2894	26	24	23.	Oriano . . . . .	201	995	9	20
97.	Serle . . . . .	389	1984	20	155	24.	Orzinuovi . . . . .	1540	7375	113	142
98.	Sermione . . . . .	204	940	45	16	25.	Orzivecchi . . . . .	415	1946	114	22
99.	Siviano . . . . .	203	1018	1	1	26.	Padernello . . . . .	214	1130	9	4
100.	Sulzano . . . . .	164	765	15	28	27.	Palazzolo sull'Oglio . . .	1494	6993	29	206
101.	Torbole Casaglio . . . . .	250	1290	133	19	28.	Paratico . . . . .	249	1344	2	24
102.	Travagliato. . . . .	1014	4509	114	99	29.	Passirano . . . . .	396	1816	53	46
103.	Trenzano . . . . .	394	1811	85	28	30.	Pedernaga . . . . .	244	1119	14	27
104.	Vello . . . . .	50	240	19	8	31.	Pompiano . . . . .	227	1087	21	14
105.	Villa Cogozzo. . . . .	373	1732	64	29	32.	Pontoglio. . . . .	485	2342	12	61
106.	Virle Treponti . . . . .	270	1296	71	36	33.	Roccafranca . . . . .	312	1465	52	29
107.	Visano . . . . .	227	1231	30	55	34.	Rovato. . . . .	1961	8387	188	269
108.	Zone. . . . .	165	910	15	36	35.	Rudiano . . . . .	397	1969	62	41
	TOTALE . . . . .	56594	251911	9777	8284	36.	Scarpizzolo. . . . .	91	483	13	8
						37.	Timoline. . . . .	74	447	..	4
						38.	Torbiate . . . . .	109	665	12	28
						39.	Urago d'Oglio . . . . .	408	2007	84	26
						40.	Villachiera. . . . .	269	1432	48	12
							TOTALE . . . . .	18180	86251	1625	1754

*Circondario di Chiari.*

1.	Acqualunga . . . . .	126	722	4	1
2.	Adro . . . . .	666	3095	121	100
3.	Barco . . . . .	95	434	5	7
4.	Borgonato . . . . .	63	463	1	7
5.	Borgo San Giacomo. . . . .	601	2700	16	75





TAVOLA I. — NUMERO DELLE FAMIGLIE E NUMERO DEGLI ABITANTI  
CLASSIFICATI SECONDO LA QUALITÀ DELLA DIMORA, PER COMUNI.

Brescia-Cagliari.

N° d'ordine	COMUNI	Numero delle famiglie	NUMERO DEGLI ABITANTI presenti con dimora		Numero degli assenti	N° d'ordine	COMUNI	Numero delle famiglie	NUMERO DEGLI ABITANTI presenti con dimora		Numero degli assenti
			abituale	occasionale					abituale	occasionale	
16.	Ponteviso . . . . .	1402	6700	115	304	22.	Verolanuova . . . . .	1189	5416	71	129
17.	Porzano . . . . .	148	794	18	7	23.	Verolavechia . . . . .	759	3788	55	67
18.	Pralboino . . . . .	672	3059	15	139		TOTALE . . . . .	12785	60269	819	1460
19.	Quinzano d'Oglio . . . . .	1016	4662	82	134		Totale della Provincia . . . . .	116481	522904	15523	18861
20.	S. Gervasio Bresciano . . . . .	378	1791	16	33						
21.	Seniga . . . . .	453	2292	40	48						

PROVINCIA DI CAGLIARI.

*Circondario di Cagliari.*

1.	Arixi . . . . .	74	232	3	9	29.	Nuraminis . . . . .	521	1753	190	262
2.	Armungia . . . . .	273	1112	98	55	30.	Ortacesus . . . . .	128	524	..	12
3.	Assemini . . . . .	621	2428	2	10	31.	Pabillonis . . . . .	425	1433	2	50
4.	Ballao . . . . .	280	1145	25	36	32.	Pauli Arbarei . . . . .	113	382	34	19
5.	Barrali . . . . .	90	304	12	29	33.	Pimentel . . . . .	144	550	2	16
6.	Barumini . . . . .	311	1098	11	20	34.	Pirri . . . . .	629	2808	18	24
7.	Burcei . . . . .	325	1389	54	112	35.	Pula . . . . .	430	1738	80	43
8.	Cagliari . . . . .	9156	51868	1879	1189	36.	Quarto Sant'Elena . . . . .	1712	8366	93	144
9.	Capoterra . . . . .	410	1757	109	23	37.	Quartuccio . . . . .	543	2295	36	22
10.	Collinas . . . . .	260	900	75	133	38.	Samassi . . . . .	571	2370	20	9
11.	Decimomannu . . . . .	370	1430	16	16	39.	Samatzai . . . . .	299	1154	7	5
12.	Decimoputzu . . . . .	315	1212	41	57	40.	San Basilio . . . . .	263	1106	2	30
13.	Donigala Siurgus . . . . .	197	775	19	20	41.	San Gavino Monreale . . . . .	795	3103	40	144
14.	Donori . . . . .	207	740	20	51	42.	Sanluri . . . . .	1123	4215	170	188
15.	Elmas . . . . .	202	792	22	24	43.	San Nicolò Gerrei . . . . .	289	1188	12	4
16.	Furtei . . . . .	266	1055	5	2	44.	San Pantaleo . . . . .	520	2067	19	11
17.	Gesico . . . . .	207	775	5	27	45.	San Pietro Pula . . . . .	94	342	5	16
18.	Gesturi . . . . .	342	1423	11	8	46.	Santo Sperato . . . . .	462	1846	10	38
19.	Goni . . . . .	96	380	11	4	47.	Sant'Andrea Frius . . . . .	247	850	66	207
20.	Guamaggiore . . . . .	130	507	2	25	48.	San Vito . . . . .	973	4222	36	86
21.	Guasila . . . . .	487	1898	5	10	49.	Sardara . . . . .	560	2792	30	292
22.	Las Plassas . . . . .	102	380	..	17	50.	Sarroch . . . . .	318	1331	21	19
23.	Lunamatrona . . . . .	263	1115	2	33	51.	Segariu . . . . .	170	636	2	25
24.	Mandas . . . . .	528	2636	21	68	52.	Selargius . . . . .	758	3354	16	39
25.	Maracalagonis . . . . .	315	1500	8	19	53.	Selegas . . . . .	227	956	..	13
26.	Monastir . . . . .	324	1241	10	52	54.	Senorbi . . . . .	404	1579	43	40
27.	Monserrato . . . . .	1130	5387	17	45	55.	Serdiana . . . . .	224	838	10	61
28.	Muravera . . . . .	557	2998	80	56	56.	Serramanna . . . . .	851	3644	36	28
						57.	Serrenti . . . . .	618	2368	9	84
						58.	Sestu . . . . .	530	2270	14	19



TAVOLA I. — NUMERO DELLE FAMIGLIE E NUMERO DEGLI ABITANTI CLASSIFICATI SECONDO LA QUALITÀ DELLA DIMORA, PER COMUNI.

**Cagliari.**

N° d'ordine	COMUNI	NUMERO delle famiglie	NUMERO DEGLI ABITANTI presenti con dimora		NUMERO degli assenti	N° d'ordine	COMUNI	NUMERO delle famiglie	NUMERO DEGLI ABITANTI presenti con dimora		NUMERO degli assenti
			abituale	occasio- nale					abituale	occasio- nale	
28.	Orroli . . . . .	500	2167	23	18	15.	Bonarcado . . . . .	351	1269	68	97
29.	Ortueroi . . . . .	466	1901	10	79	16.	Boroneddu . . . . .	58	208	2	12
30.	Osini . . . . .	259	1112	2	23	17.	Borore . . . . .	506	1981	24	174
31.	Perdasdefogu . . . . .	235	934	2	67	18.	Bortigali . . . . .	693	2986	28	164
32.	Sadali . . . . .	224	667	162	85	19.	Bosa . . . . .	1739	6635	161	124
33.	Serri . . . . .	164	641	..	4	20.	Busachi . . . . .	559	2407	33	63
34.	Seui . . . . .	646	2551	42	193	21.	Cabras . . . . .	997	4154	11	10
35.	Seulo . . . . .	229	983	72	85	22.	Cuglieri . . . . .	1132	4897	21	38
36.	Sorgono . . . . .	421	1675	50	92	23.	Curcuris . . . . .	89	313	..	22
37.	Talana . . . . .	137	606	4	5	24.	Domus Novas Canales. .	31	114	2	9
38.	Tertenia . . . . .	462	1808	173	30	25.	Donigala Fenughedu. . .	124	470	..	..
39.	Teti . . . . .	127	542	1	2	26.	Dualchi . . . . .	172	728	2	26
40.	Tiana . . . . .	175	711	3	26	27.	Escovedu. . . . .	60	228	1	5
41.	Tonara . . . . .	620	2647	21	326	28.	Figu . . . . .	41	181	..	2
42.	Tortoli . . . . .	534	2055	146	50	29.	Flussio. . . . .	164	700	17	54
43.	Triei . . . . .	134	563	36	5	30.	Fordongianus . . . . .	341	1245	17	64
44.	Ulassai . . . . .	468	1991	9	88	31.	Genuri . . . . .	106	380	3	3
45.	Ursulei . . . . .	151	420	173	183	32.	Ghilarza . . . . .	748	2830	25	146
46.	Ussassai . . . . .	203	769	11	28	33.	Gonnoscodina . . . . .	139	509	2	2
47.	Villagrande Strisaili . . .	347	1612	42	16	34.	Gonnosnò. . . . .	152	597	3	7
48.	Villanova Tulo . . . . .	248	1021	71	10	35.	Gonnostramatza . . . . .	254	965	..	5
	TOTALE . . . . .	17565	71875	2009	2736	36.	Macomer . . . . .	786	3384	100	104
						37.	Magomadas . . . . .	195	815	3	2
						38.	Marrubiu. . . . .	347	1265	49	71
						39.	Massama. . . . .	105	437	..	10
						40.	Masullas . . . . .	263	923	3	51
						41.	Milis . . . . .	439	1447	41	107
						42.	Modolo . . . . .	101	447	9	3
						43.	Mogorella . . . . .	137	522	9	11
						44.	Mogoro . . . . .	662	2751	12	88
						45.	Montresta . . . . .	215	942	..	2
						46.	Morgongiori . . . . .	278	1040	108	105
						47.	Narbolia . . . . .	352	1293	5	40
						48.	Neoneli. . . . .	211	958	8	57
						49.	Noragugume . . . . .	151	564	26	5
						50.	Norbello . . . . .	188	753	3	42
						51.	Nughedu Santa Vittoria .	165	705	4	3
						52.	Nurachi. . . . .	225	916	3	..
						53.	Nuraxinieddu. . . . .	78	289	..	..
						54.	Nureci . . . . .	149	534	5	20

**Circondario di Oristano.**

1.	Abbassanta. . . . .	374	1340	87	85	41.	Milis . . . . .	439	1447	41	107
2.	Aidomaggiore . . . . .	265	965	34	80	42.	Modolo . . . . .	101	447	9	3
3.	Ales . . . . .	283	1133	117	50	43.	Mogorella . . . . .	137	522	9	11
4.	Allai . . . . .	162	638	17	7	44.	Mogoro . . . . .	662	2751	12	88
5.	Ardauli . . . . .	300	1319	5	95	45.	Montresta . . . . .	215	942	..	2
6.	Assolo . . . . .	162	548	..	60	46.	Morgongiori . . . . .	278	1040	108	105
7.	Asuni. . . . .	159	582	7	47	47.	Narbolia . . . . .	352	1293	5	40
8.	Bannari d'Usellus . . . . .	159	545	..	9	48.	Neoneli. . . . .	211	958	8	57
9.	Baradili . . . . .	31	116	1	4	49.	Noragugume . . . . .	151	564	26	5
10.	Baratili San Pietro . . . . .	184	698	..	32	50.	Norbello . . . . .	188	753	3	42
11.	Baressa . . . . .	188	742	2	26	51.	Nughedu Santa Vittoria .	165	705	4	3
12.	Bauladu . . . . .	210	659	33	62	52.	Nurachi. . . . .	225	916	3	..
13.	Bidoni . . . . .	91	355	1	28	53.	Nuraxinieddu. . . . .	78	289	..	..
14.	Birori. . . . .	110	372	14	47	54.	Nureci . . . . .	149	534	5	20

TAVOLA I. — NUMERO DELLE FAMIGLIE E NUMERO DEGLI ABITANTI  
CLASSIFICATI SECONDO LA QUALITÀ DELLA DIMORA, PER COMUNI.

Cagliari-Caltanissetta.

N° d'ordine	COMUNI	NUMERO delle famiglie	NUMERO DEGLI ABITANTI presenti con dimora		NUMERO degli assenti	N° d'ordine	COMUNI	NUMERO delle famiglie	NUMERO DEGLI ABITANTI presenti con dimora		NUMERO degli assenti
			abituale	occasio- nale					abituale	occasio- nale	
55.	Ollastra Simaxis . . . . .	204	724	2	26	83.	Simaxis . . . . .	201	714	3	30
56.	Ollastra Usellus . . . . .	107	390	2	4	84.	Sindia . . . . .	453	2124	8	10
57.	Oristano . . . . .	1610	6952	247	155	85.	Sini . . . . .	189	667	1	20
58.	Palmas Arborea . . . . .	122	428	4	53	86.	Siris. . . . .	48	180	5	2
59.	Pau . . . . .	117	517	..	1	87.	Soddi . . . . .	71	230	..	..
60.	Paulilatino . . . . .	797	3064	15	104	88.	Solanas . . . . .	78	298	1	10
61.	Pompu . . . . .	47	168	..	20	89.	Solorussa . . . . .	483	1623	14	35
62.	Riola . . . . .	341	1415	2	45	90.	Sorradile . . . . .	237	910	45	170
63.	Ruinias . . . . .	263	1080	10	18	91.	Suni . . . . .	391	1611	11	1
64.	Sagama . . . . .	111	462	..	1	92.	Tadasuni . . . . .	93	357	7	11
65.	Samugheo . . . . .	627	2560	2	21	93.	Terralba . . . . .	983	3770	69	316
66.	San Nicolò d'Arcidano . .	270	996	11	65	94.	Tinnura . . . . .	67	263	23	10
67.	Santa Giusta . . . . .	314	1119	85	91	95.	Tramatza . . . . .	203	739	20	12
68.	Sant'Antonio Ruinas . . .	162	652	1	23	96.	Tresnuraghes . . . . .	442	2024	17	15
69.	Santu Lussurgiu . . . . .	1159	4953	25	94	97.	Turri . . . . .	129	456	1	17
70.	San Vero Congius . . . . .	28	98	..	8	98.	Ula Tirso . . . . .	219	888	..	6
71.	San Vero Milis . . . . .	523	1877	41	111	99.	Uras . . . . .	561	1884	19	121
72.	Scano Montiferro . . . . .	604	2671	15	12	100.	Usellus . . . . .	199	757	4	23
73.	Sedilo . . . . .	634	2751	3	56	101.	Villanova Truscheddu .	120	460	8	37
74.	Seneghe . . . . .	597	2279	8	26	102.	Villa Urbana . . . . .	279	993	6	7
75.	Senis . . . . .	189	734	10	4	103.	Zeddiani . . . . .	195	719	4	1
76.	Sennariolo . . . . .	124	496	..	10	104.	Zeppara . . . . .	72	278	1	4
77.	Setzu . . . . .	67	235	..	5	105.	Zerfaliu . . . . .	142	538	19	41
78.	Siamaggiore . . . . .	172	553	..	41	106.	Zuri . . . . .	49	200	..	8
79.	Siamanna . . . . .	143	479	27	7						
80.	Siapiccia . . . . .	87	332	7	4		TOTALE . . .	31873	125752	1935	4321
81.	Sili . . . . .	166	635	..	19		Totale della Provincia . . .	114149	472753	10795	14014
82.	Simala . . . . .	143	575	6	7						

PROVINCIA DI CALTANISSETTA.

*Circondario di Caltanissetta.*

1.	Acquaviva Platani . . . . .	671	2580	13	9	9.	San Cataldo . . . . .	4823	17924	17	166
2.	Caltanissetta . . . . .	10038	42470	833	553	10.	S. Caterina Villamosa . .	2161	7893	164	210
3.	Campofranco . . . . .	878	3224	22	150	11.	Serradifalco . . . . .	2665	10279	67	37
4.	Della . . . . .	1166	4670	10	35	12.	Sommatino . . . . .	1851	7399	121	118
5.	Marianopoli . . . . .	776	2634	4	131	13.	Sutera . . . . .	1496	5672	13	220
6.	Montedoro . . . . .	1142	4302	6	9	14.	Vallelunga Pratameno . .	1401	5458	11	36
7.	Mussomeli . . . . .	2996	11161	41	41	15.	Villalba . . . . .	897	3338	24	88
8.	Resuttano . . . . .	1293	4810	28	259		TOTALE . . .	34254	133814	1374	2062

TAVOLA I. — NUMERO DELLE FAMIGLIE E NUMERO DEGLI ABITANTI  
CLASSIFICATI SECONDO LA QUALITÀ DELLA DIMORA, PER COMUNI.

Caltanissetta-Campobasso.

N° d'ordine	COMUNI	NUMERO delle famiglie	NUMERO DEGLI ABITANTI presenti con dimora		NUMERO degli assenti	N° d'ordine	COMUNI	NUMERO delle famiglie	NUMERO DEGLI ABITANTI presenti con dimora		NUMERO degli assenti
			abituale	occasio- nale					abituale	occasio- nale	
<b><i>Circondario di Piazza Armerina.</i></b>						<b><i>Circondario di Terranova di Sicilia.</i></b>					
1.	Aidone . . . . .	2369	8342	206	193	1.	Butera . . . . .	1767	6905	29	50
2.	Barrafranca . . . . .	2878	10812	66	256	2.	Mazzerino . . . . .	3911	16312	43	151
3.	Calascibetta . . . . .	2178	9001	21	116	3.	Niscemi . . . . .	3766	14623	66	125
4.	Castrogiovanni . . . . .	6193	25658	168	423	4.	Riesi . . . . .	3756	14879	65	98
5.	Piazza Armerina . . . . .	5960	23808	571	311	5.	Terranova di Sicilia . . . . .	5023	21818	296	201
6.	Pietraperzia . . . . .	3327	12793	33	232		TOTALE . . . . .	18223	74537	499	625
7.	Valguarnera Caropepe . . . . .	3511	13846	139	205		<b>Totale della Provincia . . . . .</b>	<b>81979</b>	<b>324823</b>	<b>3154</b>	<b>4626</b>
8.	Villarosa . . . . .	3036	12212	77	203						
	TOTALE . . . . .	29502	116472	1281	1939						

PROVINCIA DI CAMPOBASSO.

(MOLISE).

<b><i>Circondario di Campobasso.</i></b>						<b><i>Circondario d'Isernia.</i></b>					
1.	Bagnoli del Trigno . . . . .	971	4266	18	513	25.	Petrella Tifernina . . . . .	730	2809	30	203
2.	Baranello . . . . .	833	3949	5	331	26.	Pietracatella . . . . .	895	3266	12	159
3.	Busso . . . . .	514	2242	9	15	27.	Pietracupa . . . . .	305	1171	11	137
4.	Campobasso . . . . .	3276	14098	932	393	28.	Riccìa . . . . .	1877	8142	45	635
5.	Campodipietra . . . . .	523	1973	21	24	29.	Ripalimosano . . . . .	721	2791	17	25
6.	Campolieto . . . . .	498	1988	3	1	30.	Salcito . . . . .	656	2549	14	350
7.	Casalciprano . . . . .	496	1726	4	141	31.	San Biase . . . . .	270	980	11	93
8.	Castellino del Biferno . . . . .	504	1835	9	146	32.	S. Giovanni in Galdo . . . . .	453	1929	6	13
9.	Castropignano . . . . .	859	2736	9	75	33.	S. Giuliano del Sannio . . . . .	525	2091	5	1
10.	Cercepiccola . . . . .	411	1498	1	379	34.	Sant'Angelo Limosano . . . . .	340	1187	26	233
11.	Colle d'Anchise . . . . .	359	1712	..	154	35.	Sant'Elia a Pianisi . . . . .	1232	4793	23	19
12.	Ferrazzano . . . . .	638	2664	42	212	36.	Sepino . . . . .	1218	5267	11	381
13.	Fossalto . . . . .	652	2848	9	301	37.	Spinete . . . . .	415	1696	18	52
14.	Gambatesa . . . . .	768	3076	4	340	38.	Torella del Sannio . . . . .	407	1795	14	109
15.	Gildone . . . . .	630	2734	2	127	39.	Toro . . . . .	703	2353	3	16
16.	Jelsi . . . . .	840	3305	..	36	40.	Trivento . . . . .	1036	4726	123	199
17.	Limosano . . . . .	597	2501	15	22	41.	Tufara . . . . .	537	2005	19	35
18.	Macchia Valfortore . . . . .	442	1677	1	5	42.	Vinchiaturò . . . . .	896	4090	30	20
19.	Matrice . . . . .	498	1793	3	131		TOTALE . . . . .	30388	123136	1594	6887
20.	Mirabello Sannitico . . . . .	646	2539	11	45						
21.	Molise . . . . .	165	570	5	93						
22.	Monacilioni . . . . .	678	2291	21	367						
23.	Montagano . . . . .	890	3445	22	42	1.	Acquaviva d'Isernia . . . . .	177	681	12	81
24.	Oratino . . . . .	484	2030	30	314	2.	Agnone . . . . .	2031	9554	239	635
						3.	Belmonte del Sannio . . . . .	307	1271	8	138

TAVOLA I. — NUMERO DELLE FAMIGLIE E NUMERO DEGLI ABITANTI  
CLASSIFICATI SECONDO LA QUALITÀ DELLA DIMORA, PER COMUNI.

Campobasso.

N° d'ordine	COMUNI	NUMERO delle famiglie	NUMERO DEGLI ABITANTI presenti con dimora		NUMERO degli assenti	N° d'ordine	COMUNI	NUMERO delle famiglie	NUMERO DEGLI ABITANTI presenti con dimora		NUMERO degli assenti
			abituale	occasio- nale					abituale	occasio- nale	
4.	Bojano . . . . .	1456	6251	86	247	44.	Rocchetta a Volturno . .	504	1592	10	632
5.	Caccavone . . . . .	543	2356	11	184	45.	San Massimo . . . . .	383	1335	10	173
6.	Campochiaro . . . . .	525	1914	4	173	46.	San Pietro Avellana . . .	597	2245	20	377
7.	Cantalupo del Sannio . .	634	3137	6	107	47.	San Polo Matese . . . . .	268	901	2	141
8.	Capracotta . . . . .	887	3182	10	1320	48.	Sant'Agapito . . . . .	300	1254	4	130
9.	Carovilli . . . . .	715	2937	10	531	49.	Sant'Angelo del Pesco . .	282	1091	2	169
10.	Carpinone . . . . .	869	2775	134	523	50.	Sant'Angelo in Grotte . .	477	1721	46	427
11.	Castel del Giudice . . . .	360	1231	11	168	51.	Sant'Elena Sannita . . . .	426	1592	7	343
12.	Castellone al Volturno . .	235	801	66	927	52.	S. Vincenzo a Volturno . .	181	614	9	28
13.	Castelpetroso . . . . .	638	2952	9	348	53.	Scapoli . . . . .	364	1281	43	197
14.	Castelpizzuto . . . . .	147	542	3	63	54.	Sessano . . . . .	502	1918	8	542
15.	Castel Verrino . . . . .	173	587	2	162	55.	Sesto Campano . . . . .	423	1851	4	10
16.	Cerro al Volturno . . . . .	617	2219	16	420	56.	Vastogirardi . . . . .	567	2322	14	294
17.	Chiauci . . . . .	257	969	18	197	57.	Venafro . . . . .	1105	4538	196	178
18.	Civitanova del Sannio . .	531	2631	2	502		TOTALE . . . . .	31481	127280	1787	17377
19.	Colli al Volturno . . . . .	341	1367	29	365						
20.	Duronia . . . . .	441	2048	20	242						
21.	Filignano . . . . .	565	2347	15	90						
22.	Forli del Sannio . . . . .	587	2169	24	242						
23.	Fornelli . . . . .	448	1651	6	7						
24.	Frosolone . . . . .	1262	5308	54	589	1.	Acquaviva Collecroce . .	514	2144	35	68
25.	Guardiaregia . . . . .	527	2204	10	386	2.	Bonefro . . . . .	1215	5043	9	213
26.	Isernia . . . . .	2036	9102	220	99	3.	Campomarino . . . . .	381	1650	134	34
27.	Longano . . . . .	318	1373	31	302	4.	Casacalenda . . . . .	1724	6928	47	354
28.	Macchia d'Isernia . . . . .	193	758	38	111	5.	Castelbottaccio . . . . .	479	1823	2	267
29.	Macchiagodena . . . . .	800	3591	17	574	6.	Castelmauro . . . . .	1117	4934	17	145
30.	Miranda . . . . .	416	1659	29	344	7.	Civita Campomarano . .	669	2461	10	354
31.	Montaquila . . . . .	391	1697	32	9	8.	Colletorto . . . . .	953	3833	36	37
32.	Montenero Val Cocchiara.	508	1673	16	416	9.	Guardialfiera . . . . .	529	2075	49	47
33.	Monteroduni . . . . .	567	2435	11	451	10.	Guglionesi . . . . .	1724	7090	174	81
34.	Pesche . . . . .	340	1142	33	173	11.	Larino . . . . .	1675	6844	219	200
35.	Pescolanciano . . . . .	482	1814	51	30	12.	Lucito . . . . .	664	2593	24	241
36.	Pescopennataro . . . . .	270	1074	4	459	13.	Lupara . . . . .	507	1967	8	159
37.	Pettoranello di Molise . .	283	980	..	130	14.	Montecilfone . . . . .	746	3065	15	35
38.	Pietrabbondante . . . . .	576	2538	38	206	15.	Montefalcone del Sannio.	809	3343	18	25
39.	Pizzone . . . . .	375	1386	13	175	16.	Montelongo . . . . .	341	1501	26	31
40.	Pozzilli . . . . .	613	2479	29	209	17.	Montenero di Bisaccia . .	1289	5358	40	136
41.	Rionero Sannitico . . . . .	596	2367	9	200	18.	Montorio nei Frentani . .	640	2645	60	115
42.	Roccamandolfi . . . . .	631	2281	16	995	19.	Morrone del Sannio . . . .	847	3446	7	450
43.	Roccasicura . . . . .	378	1589	20	206	20.	Palata . . . . .	825	3277	27	21
						21.	Portocannone . . . . .	505	2112	35	25

*Circondario di Larino.*

**TAVOLA I. — NUMERO DELLE FAMIGLIE E NUMERO DEGLI ABITANTI  
CLASSIFICATI SECONDO LA QUALITÀ DELLA DIMORA, PER COMUNI.**

**Campobasso-Caserta.**

N° d'ordine	COMUNI	NUMERO delle famiglie	NUMERO DEGLI ABITANTI presenti con dimora		NUMERO degli assenti	N° d'ordine	COMUNI	NUMERO delle famiglie	NUMERO DEGLI ABITANTI presenti con dimora		NUMERO degli assenti
			abituale	occasio- nale					abituale	occasio- nale	
22.	Provvidenti . . . . .	199	712	3	203	31.	Santa Croce di Magliano	1150	4823	29	542
23.	Ripabottoni . . . . .	705	4040	18	351	32.	Tavenna . . . . .	580	2303	17	109
24.	Ripalta sul Trigno . . . . .	656	2442	9	143	33.	Termoli . . . . .	1101	5017	100	107
25.	Roccavivara . . . . .	431	1643	26	8	34.	Ururi . . . . .	838	3779	15	45
26.	Rotello . . . . .	576	2252	27	29		TOTALE . . . . .	26818	111458	1316	4735
27.	San Felice Slavo . . . . .	609	2560	30	110		<b>Totale della Provincia . . . . .</b>	<b>88687</b>	<b>361874</b>	<b>4697</b>	<b>28999</b>
28.	S. GiacomodegliSchiavoni	246	1036	16	6						
29.	San Giuliano di Puglia . . . . .	436	1821	21	30						
30.	San Martino in Pensilis . . . . .	1138	4848	13	14						

**PROVINCIA DI CASERTA.**

(TERRA DI LAVORO).

*Circondario di Caserta.*

1.	Arienzo . . . . .	940	3751	25	21	26.	Galluccio . . . . .	812	3538	183	240
2.	Aversa . . . . .	4927	22948	529	241	27.	Giano Vetusto . . . . .	241	986	..	93
3.	Baja e Latina . . . . .	599	1981	1	461	28.	Grazzanise . . . . .	1073	4591	13	41
4.	Bellona . . . . .	811	3020	7	196	29.	Gricignano di Aversa . . . . .	405	1768	..	5
5.	Cajanello . . . . .	272	1145	14	109	30.	Liberi di Formicola . . . . .	459	1562	29	147
6.	Calvi Risorta . . . . .	922	3203	105	156	31.	Lusciano e Ducenta . . . . .	1195	5164	5	10
7.	Camigliano . . . . .	447	1573	4	196	32.	Macerata di Marciianise . . . . .	1091	4320	9	43
8.	Cancello ed Arnone . . . . .	380	1625	83	39	33.	Maddaloni . . . . .	2215	20271	411	999
9.	Capodrise . . . . .	841	3191	14	8	34.	Marcianise . . . . .	3030	12747	38	144
10.	Capua . . . . .	3121	13554	731	560	35.	Mignano . . . . .	665	2724	163	29
11.	Carinaro . . . . .	415	1767	5	1	36.	Orta di Atella . . . . .	806	3371	..	10
12.	Casagiove . . . . .	1405	5565	39	118	37.	Parete . . . . .	641	2569	6	6
13.	Casal di Principe . . . . .	1221	5332	6	96	38.	Pastorano . . . . .	484	1735	21	181
14.	Casaluce . . . . .	718	2961	12	25	39.	Pietramelara . . . . .	840	3285	38	218
15.	Casapulla . . . . .	740	2965	19	31	40.	Pietravairano . . . . .	669	2745	57	245
16.	Caserta . . . . .	7756	31711	998	1662	41.	Pignataro Maggiore . . . . .	1015	3925	143	261
17.	Castel di Sasso . . . . .	360	1357	25	129	42.	Pontelatone . . . . .	377	1500	34	110
18.	Castel Morrone . . . . .	753	2964	39	186	43.	Portico di Caserta . . . . .	615	2580	9	17
19.	Castel Volturno . . . . .	226	845	151	13	44.	Presenzano . . . . .	369	1169	172	111
20.	Cervino . . . . .	854	2944	164	224	45.	Recale . . . . .	577	2296	10	110
21.	Cesa . . . . .	587	2278	7	32	46.	Riardo . . . . .	468	1624	23	134
22.	Curti . . . . .	738	3146	..	13	47.	Rocca d'Evandro . . . . .	708	3431	19	191
23.	Formicola . . . . .	663	2252	54	29	48.	Roccaromana . . . . .	434	1524	93	520
24.	Frignano Maggiore . . . . .	907	3752	13	9	49.	Rocchetta e Croce . . . . .	217	712	37	113
25.	Frignano Piccolo . . . . .	691	2867	14	51	50.	San Cipriano d'Aversa . . . . .	1186	5277	..	41
						51.	San Felice a Cancello . . . . .	2111	7931	109	181
						52.	San Leucio . . . . .	181	827	6	24



**TAVOLA I. — NUMERO DELLE FAMIGLIE E NUMERO DEGLI ABITANTI  
CLASSIFICATI SECONDO LA QUALITÀ DELLA DIMORA, PER COMUNI.**

**Caserta.**

N° d'ordine	COMUNI	NUMERO DEGLI ABITANTI presenti con dimora		Numero degli assenti	N° d'ordine	COMUNI	NUMERO DEGLI ABITANTI presenti con dimora		Numero degli assenti	
		abituale	occasio- nale				abituale	occasio- nale		
53.	San Marcellino . . . . .	369	1616	..	16	20. Mondragone . . . . .	1414	6015	97	110
54.	San Marco Evangelista . .	415	1581	26	10	21. Monte San Biagio . . . .	537	2615	154	24
55.	San Nicola la Strada . . .	1078	4303	88	38	22. Pastena . . . . .	576	2582	90	237
56.	San Pietro Infine . . . . .	350	1397	56	174	23. Pico . . . . .	649	3247	38	214
57.	San Prisco . . . . .	1097	4353	2	10	24. Ponza . . . . .	856	4478	82	143
58.	S.ta Maria Capua Vetere	4962	21433	392	713	25. Roccamonfina . . . . .	1151	5207	35	364
59.	Santa Maria a Vico . . . .	1746	6453	58	72	26. San Giorgio a Liri . . . .	381	1831	..	87
60.	San Tammaro . . . . .	520	1769	50	19	27. San Giovanni Incarico . .	707	3489	8	144
61.	Sparanise . . . . .	1109	3968	112	107	28. S. Andrea di Valle Fredda	623	2872	20	172
62.	Succivo . . . . .	579	2447	17	18	29. Sant'Apollinare . . . . .	565	2563	..	150
63.	Teano . . . . .	3210	13179	147	326	30. Santi Cosmo e Damiano .	891	3525	40	404
64.	Teverola . . . . .	380	1623	10	13	31. Sessa Aurunca . . . . .	5372	21583	261	494
65.	Trentola . . . . .	688	2775	9	20	32. Sperlonga . . . . .	464	1851	48	82
66.	Vairano Patenora . . . . .	840	3253	78	23	33. Spigno Saturnio . . . . .	413	1915	2	35
67.	Valle di Maddaloni . . . .	504	1926	..	17	34. Tora e Piccilli . . . . .	522	2096	26	394
68.	Vico di Pantauo . . . . .	474	1914	77	2					
69.	Vitulazio . . . . .	658	2278	7	187					
	TOTALE . . . . .	76157	309139	5819	10635	TOTALE . . . . .	36370	157450	2384	7931

**Circondario di Nola.**

**Circondario di Gaeta.**

1.	Ausonia . . . . .	754	3498	16	255
2.	Campodimele . . . . .	190	1013	8	230
3.	Carinola . . . . .	2524	9816	101	114
4.	Castelforte . . . . .	1255	4419	44	322
5.	Castellonorato . . . . .	207	786	17	8
6.	Castelnuovo Parano . . . .	210	1046	9	97
7.	Conca della Campania . . .	653	3084	12	119
8.	Coreno Ausonio . . . . .	524	2144	3	153
9.	Elena . . . . .	2478	10153	216	1016
10.	Esperia . . . . .	1246	5866	18	239
11.	Fondi . . . . .	1962	9612	318	57
12.	Formia . . . . .	1920	8072	36	380
13.	Francolise . . . . .	629	2234	112	28
14.	Gaeta . . . . .	957	5080	448	545
15.	Itri . . . . .	1318	5657	20	140
16.	Lenola . . . . .	586	2996	14	175
17.	Maranola . . . . .	396	2093	33	67
18.	Marzano Appio . . . . .	1059	4187	40	527
19.	Minturno . . . . .	2381	9825	18	405

1.	Acerra . . . . .	4230	16255	188	142
2.	Brusciano . . . . .	964	3949	14	23
3.	Camposano . . . . .	755	2726	11	109
4.	Carbonara di Nola . . . . .	255	1026	1	15
5.	Casamarciano . . . . .	452	1821	3	96
6.	Castello di Cisterna . . . .	392	1578	..	38
7.	Cicciano . . . . .	1198	4311	5	11
8.	Cimitile . . . . .	1027	3796	19	161
9.	Cumignano e Gallo di Nola	365	1368	9	52
10.	Liveri . . . . .	393	1546	14	58
11.	Mariglianella . . . . .	706	2543	6	7
12.	Marigliano . . . . .	3161	12401	90	51
13.	Nola . . . . .	3230	14045	577	466
14.	Palma Campania . . . . .	2204	7715	89	331
15.	Roccarainola . . . . .	1008	3603	7	134
16.	San Gennaro di Palma . . . .	887	3521	34	54
17.	San Paolo Belsito . . . . .	563	2123	14	20
18.	San Vitaliano . . . . .	619	2246	130	91
19.	Saviano . . . . .	1744	6190	17	191
20.	Scisciano . . . . .	596	2393	..	153

TAVOLA I. — NUMERO DELLE FAMIGLIE E NUMERO DEGLI ABITANTI CLASSIFICATI SECONDO LA QUALITÀ DELLA DIMORA, PER COMUNI.

Caserta.

N° d'ordine	COMUNI	NUMERO DEGLI ABITANTI presenti con dimora		NUMERO degli assenti	N° d'ordine	COMUNI	NUMERO DEGLI ABITANTI presenti con dimora		NUMERO degli assenti		
		abituale	occasio- nale				abituale	occasio- nale			
21.	Striano . . . . .	538	2008	7	52	5.	Atina . . . . .	1010	4608	38	58
22.	Tufino . . . . .	582	2191	11	11	6.	Belmonte Castello . . . . .	246	1077	5	..
23.	Visciano . . . . .	523	2088	..	36	7.	Brocco . . . . .	260	1468	6	71
	TOTALE . . . . .	26442	101443	1246	2352	8.	Campoli Appennino . . . . .	344	1550	19	150
						9.	Casalattico . . . . .	364	1459	12	24
						10.	Casalvieri . . . . .	1009	4583	1	425
						11.	Cassino . . . . .	2702	13022	451	375
						12.	Castel Liri . . . . .	388	2159	2	6
						13.	Castrocielo . . . . .	657	3081	1	63
						14.	Cervaro . . . . .	1227	4963	8	367
						15.	Colle San Magno . . . . .	396	1807	6	177
						16.	Fontana Liri . . . . .	644	3083	69	26
						17.	Fontechiari . . . . .	354	1715	2	94
						18.	Isola del Liri . . . . .	1717	8149	53	95
						19.	Pescosolido . . . . .	491	1995	6	270
						20.	Picinisco . . . . .	601	2476	3	87
						21.	Pi-dimonte S. Germano . . . . .	627	2675	7	49
						22.	Pignataro Interamna . . . . .	455	2067	2	181
						23.	Pontecorvo . . . . .	2393	12217	20	275
						24.	Rocca d'Arce . . . . .	738	3764	11	132
						25.	Roccasecca . . . . .	1352	6237	119	294
						26.	S. Biagio Saracinisco . . . . .	292	1222	7	345
						27.	S. Donato Val di Comino . . . . .	1312	5835	26	841
						28.	S. Ambrogio sul Garigl. . . . .	299	1245	9	..
						29.	S. Elia Fiumerapido . . . . .	1046	4522	79	115
						30.	Santo Padre . . . . .	394	2193	..	139
						31.	San Vittore del Lazio . . . . .	547	2140	145	169
						32.	Settefrati . . . . .	586	2298	9	44
						33.	Sora . . . . .	3637	15701	300	321
						34.	Terelle . . . . .	349	1655	6	149
						35.	Vallerotonda . . . . .	787	3293	3	709
						36.	Vicalvi . . . . .	527	2214	3	145
						37.	Villa Latina . . . . .	393	1600	6	35
						38.	Villa Santa Lucia . . . . .	452	1850	70	87
						39.	Viticuso ed Acquafondata . . . . .	583	2134	3	810
						TOTALE . . . . .	34696	157430	1838	9390	
						Totale della Provincia . . . . .	186728	773147	12210	32198	

**Circondario di Piedimonte d'Alife.**

1.	Ailano . . . . .	352	1236	1	65
2.	Alife . . . . .	987	3778	33	38
3.	Alvignano . . . . .	989	3514	11	182
4.	Cajazzo . . . . .	1540	5781	96	62
5.	Capriati a Volturno . . . . .	322	1263	17	105
6.	Castello d'Alife . . . . .	283	1010	1	163
7.	Castello di Campagnano . . . . .	417	1604	..	9
8.	Ciorlano . . . . .	227	776	84	..
9.	Dragoni . . . . .	667	2051	221	184
10.	Fontegreca . . . . .	216	794	9	8
11.	Gallo . . . . .	560	2486	12	117
12.	Gioja Sannitica . . . . .	806	3113	182	405
13.	Letino . . . . .	284	996	1	161
14.	Piana di Cajazzo . . . . .	658	2258	..	156
15.	Piedimonte d'Alife . . . . .	1631	5899	141	71
16.	Prata Sannita . . . . .	650	2664	45	11
17.	Raviscanina . . . . .	305	1062	1	5
18.	Ruviano . . . . .	504	2011	40	2
19.	San Gregorio . . . . .	246	769	3	49
20.	San Potito Sannitico . . . . .	440	1432	4	13
21.	Sant'Angelo d'Alife . . . . .	611	2197	18	61
22.	Valle Agricola . . . . .	278	991	3	23
	TOTALE . . . . .	13063	47685	923	1890

**Circondario di Sora.**

1.	Alvito . . . . .	1142	4779	60	1511
2.	Aquino . . . . .	567	2617	55	129
3.	Arce . . . . .	1483	7536	..	..
4.	Arpino . . . . .	2325	10391	216	622

TAVOLA I. — NUMERO DELLE FAMIGLIE E NUMERO DEGLI ABITANTI CLASSIFICATI SECONDO LA QUALITÀ DELLA DIMORA, PER COMUNI.

Catania.

N° d'ordine	COMUNI	Numero delle famiglie	NUMERO DEGLI ABITANTI presenti con dimora		Numero degli assenti	N° d'ordine	COMUNI	NUMERO delle famiglie	NUMERO DEGLI ABITANTI presenti con dimora		Numero degli assenti
			abituale	occasio- nale					abituale	occasio- nale	

PROVINCIA DI CATANIA.

*Circondario di Acireale.*

1. Aci Bonaccorsi . . . . .	413	1583	8	31
2. Aci Castello . . . . .	863	3411	44	53
3. Aci Catena . . . . .	1517	6498	51	23
4. Acireale . . . . .	7981	24955	423	208
5. Aci Sant'Antonio . . . . .	1504	5919	49	361
6. Calatabiano . . . . .	1210	5011	12	57
7. Castiglione di Sicilia . . . . .	2086	12982	16	26
8. Fiumefreddo di Sicilia . . . . .	741	2900	359	33
9. Giarre . . . . .	5886	25953	47	241
10. Linguaglossa . . . . .	2158	13096	25	91
11. Mascali . . . . .	1702	7195	350	158
12. Piedimonte Etneo . . . . .	1495	6248	27	49
13. Randazzo . . . . .	2918	11361	437	78
14. Riposto . . . . .	2234	9690	35	489
TOTALE . . . . .	32708	146872	1883	1898

6. Catania . . . . .	33780	144725	4570	1779
7. Gravina di Catania . . . . .	494	1722	11	42
8. Maletto . . . . .	945	3743	14	55
9. Mascalucia . . . . .	928	3530	15	39
10. Misterbianco . . . . .	2528	9174	351	29
11. Motta Sant'Anastasia . . . . .	1244	4082	254	161
12. Nicolosi . . . . .	884	3389	38	77
13. Paternò . . . . .	5815	22635	818	222
14. Pedara . . . . .	956	3797	83	156
15. San Giovanni di Galermo . . . . .	349	1162	17	34
16. San Giovanni la Punta . . . . .	662	2689	31	9
17. San Gregorio di Catania . . . . .	477	1734	..	93
18. San Pietro Clarenza . . . . .	286	963	47	13
19. Sant'Agata li Battiati . . . . .	173	679	12	29
20. Santa Maria di Licodia . . . . .	1120	4085	16	25
21. Scordia . . . . .	2505	9072	62	75
22. Trecastagni . . . . .	983	3876	34	41
23. Tremestieri Etneo . . . . .	383	1459	30	16
24. Viagrande . . . . .	1029	3732	5	65
25. Zafferana Etnea . . . . .	1295	5412	17	68
TOTALE . . . . .	72289	300507	7515	3941

*Circondario di Caltagirone.*

1. Caltagirone . . . . .	12110	44222	657	305
2. Grammichele . . . . .	3901	14850	225	167
3. Licodia Eubea . . . . .	2124	6805	228	158
4. Militello in Val di Catania . . . . .	2973	11428	111	78
5. Mineo . . . . .	2520	9793	35	141
6. Mirabella Imbaccari . . . . .	1494	5902	30	107
7. Palagonia . . . . .	1735	6158	103	79
8. Raddusa . . . . .	816	3398	69	46
9. Rammacca . . . . .	2426	8993	1206	86
10. San Cono . . . . .	533	2030	14	16
11. San Michele di Ganzaria . . . . .	1081	4027	16	195
12. Vizzini . . . . .	4178	17736	28	277
TOTALE . . . . .	35891	135342	2722	1655

*Circondario di Nicosia.*

1. Agira . . . . .	4379	17517	221	117
2. Assoro . . . . .	1129	5344	31	981
3. Catenanuova . . . . .	623	2238	70	154
4. Centuripe . . . . .	2877	11000	311	187
5. Cerami . . . . .	1213	4399	10	71
6. Gagliano Castelferrato . . . . .	1392	4973	17	155
7. Leonforte . . . . .	5103	19706	45	1530
8. Nicosia . . . . .	4129	15688	316	123
9. Nissoria . . . . .	932	3386	17	20
10. Regalbuto . . . . .	2976	10859	179	320
11. Sperlinga . . . . .	596	2185	3	18
12. Troina . . . . .	2540	11762	294	650
TOTALE . . . . .	27889	109057	1514	4326
Totale della Provincia . . . . .	168777	691778	13634	11820

*Circondario di Catania.*

1. Adernò . . . . .	4796	25423	436	266
2. Belpasso . . . . .	2553	9342	298	392
3. Biancavilla . . . . .	3384	13336	22	73
4. Bronte . . . . .	4517	20035	331	131
5. Camporotondo Etneo . . . . .	208	661	3	51

TAVOLA I. — NUMERO DELLE FAMIGLIE E NUMERO DEGLI ABITANTI  
CLASSIFICATI SECONDO LA QUALITÀ DELLA DIMORA, PER COMUNI.

Catanzaro.

N° d'ordine	COMUNI	NUMERO delle famiglie	NUMERO DEGLI ABITANTI presenti con dimora		NUMERO degli assenti	N° d'ordine	COMUNI	NUMERO delle famiglie	NUMERO DEGLI ABITANTI presenti con dimora		NUMERO degli assenti
			abituale	occasionale					abituale	occasionale	

PROVINCIA DI CATANZARO.

(CALABRIA ULTERIORE II).

*Circondario di Catanzaro.*

1. Albi . . . . .	546	2074	163	205	36. Santa Caterina del Jonio	778	3057	21	143
2. Amaroni . . . . .	337	1287	41	55	37. S. Andrea Apost. del Jonio	1055	3770	96	241
3. Amato . . . . .	374	1317	9	391	38. San Vito sul Jonio . . . . .	881	2930	11	312
4. Andali . . . . .	418	1621	207	96	39. Satriano . . . . .	683	2676	27	150
5. Argusto . . . . .	226	716	10	96	40. Sellia . . . . .	601	2037	46	30
6. Badolato . . . . .	1219	4492	37	64	41. Sersale . . . . .	933	3397	3	220
7. Belcastro . . . . .	350	1399	10	34	42. Settingiano . . . . .	429	1577	20	147
8. Borgia . . . . .	1200	4297	105	26	43. Simeri e Crichi . . . . .	555	2000	87	193
9. Caraffa di Catanzaro . . . . .	400	1348	12	130	44. Sorbo San Basile . . . . .	326	1103	..	121
10. Cardinale . . . . .	938	3272	16	481	45. Soverato . . . . .	378	1604	57	176
11. Catanzaro . . . . .	7209	30791	1033	1214	46. Soveria Simeri . . . . .	339	1319	45	10
12. Cenadi . . . . .	246	939	9	113	47. Squillace . . . . .	797	3049	171	73
13. Centrache . . . . .	339	1242	6	162	48. Staletti . . . . .	426	1670	7	112
14. Cerva . . . . .	263	920	7	311	49. Taverna . . . . .	546	2202	..	471
15. Chiaravalle Centrale . . . . .	1195	4188	17	277	50. Tiriolo . . . . .	1031	3980	21	287
16. Cropani . . . . .	482	2065	25	289	51. Torre di Ruggero . . . . .	381	2028	20	298
17. Davoli . . . . .	690	3035	110	102	52. Valleflorita . . . . .	384	1546	9	58
18. Fossato Serralta . . . . .	329	1391	..	146	53. Zagarise . . . . .	504	1781	88	3
19. Gagliato . . . . .	291	1208	..	60	TOTALE . . . . .	37426	144812	2859	10305
20. Gasperina . . . . .	828	3644	9	291					
21. Girifalco . . . . .	1397	5138	16	112					
22. Guardavalle . . . . .	1076	4002	53	104	<i>Circondario di Cotrone.</i>				
23. Isca . . . . .	636	2465	9	209	1. Belvedere di Spinello . . . . .	327	1380	126	65
24. Magisano . . . . .	567	1948	83	279	2. Caccuri . . . . .	430	1976	26	321
25. Marcedusa . . . . .	192	798	2	88	3. Casabona . . . . .	685	2668	214	148
26. Marcellinara . . . . .	516	1764	9	279	4. Casino . . . . .	470	1920	..	556
27. Miglierina . . . . .	445	1742	..	566	5. Cerenzia . . . . .	197	869	..	82
28. Montauro . . . . .	480	1854	17	13	6. Cirò . . . . .	1648	6873	385	128
29. Montepaone . . . . .	405	1568	19	177	7. Cotrone . . . . .	2068	9379	231	166
30. Olivadi . . . . .	321	1094	5	140	8. Cotronei . . . . .	549	2077	7	20
31. Palermiti . . . . .	553	1974	1	125	9. Crucoli . . . . .	635	2411	215	36
32. Pentone . . . . .	465	1799	24	187	10. Cutro . . . . .	1152	4904	319	29
33. Petrizzi . . . . .	532	1941	58	222	11. Isola Caporizzuto . . . . .	656	2626	231	..
34. San Floro . . . . .	362	1213	7	164	12. Melissa . . . . .	414	2174	187	145
35. San Sostene . . . . .	569	2240	1	52	13. Mesoraca . . . . .	941	3687	138	33
					14. Pallagorio . . . . .	351	1278	29	131

TAVOLA I. — NUMERO DELLE FAMIGLIE E NUMERO DEGLI ABITANTI CLASSIFICATI SECONDO LA QUALITÀ DELLA DIMORA, PER COMUNI.

Catanzaro.

N° d'ordine	COMUNI	NUMERO delle famiglie	NUMERO DEGLI ABITANTI presenti con dimora		NUMERO degli assenti	N° d'ordine	COMUNI	NUMERO delle famiglie	NUMERO DEGLI ABITANTI presenti con dimora		NUMERO degli assenti
			abituale	occasio- nale					abituale	occasio- nale	
15.	Petilia Policastro . . . . .	1687	6450	24	312	24.	Parghelia . . . . .	1123	3866	9	688
16.	Petronà . . . . .	707	2698	25	207	25.	Piscopio . . . . .	334	1250	12	53
17.	Roccabernarda . . . . .	312	1163	136	27	26.	Pizzo . . . . .	2085	8486	66	686
18.	Rocca di Neto . . . . .	342	1276	96	16	27.	Pizzoni . . . . .	556	1933	..	157
19.	San Mauro Marchesato . . . . .	426	1676	94	54	28.	Ricadi . . . . .	900	3288	3	330
20.	San Nicola dell'Alto . . . . .	830	3413	4	209	29.	Rombiolo . . . . .	1064	3770	..	281
21.	Santa Severina . . . . .	441	1682	277	55	30.	San Calogero . . . . .	807	2964	10	12
22.	Savelli . . . . .	1190	4182	12	462	31.	San Costantino Calabro . . . . .	665	2182	14	221
23.	Scandale . . . . .	353	1426	41	5	32.	San Gregorio d'Ippona . . . . .	487	1639	37	15
24.	Strongoli . . . . .	314	4045	24	77	33.	San Nicola da Crissa . . . . .	721	2661	28	151
25.	Umbriatico . . . . .	296	1244	65	56	34.	Sant'Onofrio . . . . .	890	3395	..	222
26.	Verzino . . . . .	313	1217	44	193	35.	Serra San Bruno . . . . .	1752	6097	32	400
	TOTALE . . . . .	17734	74694	2900	3536	36.	Simbario . . . . .	506	1807	3	263
						37.	Sorianello . . . . .	386	1458	13	7
						38.	Soriano Calabro . . . . .	799	3122	24	50
						39.	Spadola . . . . .	217	707	..	81
						40.	Spilinga . . . . .	778	2989	5	91
						41.	Stefanaconi . . . . .	530	1881	..	22
						42.	Tropea . . . . .	1436	5830	76	434
						43.	Vallelonga . . . . .	621	2059	23	224
						44.	Vazzano . . . . .	382	1359	7	116
						45.	Zambrone . . . . .	419	1506	..	205
						46.	Zungri . . . . .	538	1883	33	162
							TOTALE . . . . .	37993	140697	1548	10148

*Circondario di Monteleone di Calabria.*

1.	Acquaro . . . . .	720	2692	33	19
2.	Arena . . . . .	742	2769	18	123
3.	Briatico . . . . .	1048	3528	54	111
4.	Brognaturò . . . . .	232	714	4	96
5.	Capistrano . . . . .	353	1223	3	128
6.	Cessaniti . . . . .	801	2959	16	214
7.	Dasà . . . . .	462	1821	23	33
8.	Dinami . . . . .	624	2426	69	74
9.	Drapia . . . . .	773	2949	3	382
10.	Fabrizia . . . . .	1694	5438	16	331
11.	Filandari . . . . .	527	1835	12	105
12.	Filogaso . . . . .	201	747	19	39
13.	Francica . . . . .	416	1430	18	109
14.	Gerocarne . . . . .	550	2021	42	41
15.	Jonadi . . . . .	344	1182	5	50
16.	Joppolo . . . . .	890	3006	39	248
17.	Limbadi . . . . .	1187	4407	17	634
18.	Majerato . . . . .	802	2911	23	146
19.	Mileto . . . . .	1571	5689	119	273
20.	Mongiana . . . . .	301	1106	9	96
21.	Monteleone di Calabria . . . . .	2979	12428	569	1053
22.	Monterosso Calabro . . . . .	731	2449	6	168
23.	Nicotera . . . . .	2048	8785	6	804

*Circondario di Nicastro.*

1.	Carlopoli . . . . .	726	2711	42	369
2.	Cicala . . . . .	495	1990	5	223
3.	Conflenti . . . . .	783	3629	12	301
4.	Cortale . . . . .	1132	4169	21	30
5.	Curinga . . . . .	1022	4159	18	190
6.	Decollatura . . . . .	1279	4853	38	746
7.	Falerna . . . . .	803	2791	71	326
8.	Feroletto Antico . . . . .	549	2140	137	254
9.	Filadelfia . . . . .	1535	6495	19	139
10.	Franeavilla Angitola . . . . .	537	2104	28	55
11.	Gimigliano . . . . .	1136	4281	11	495
12.	Gizzeria . . . . .	801	2898	178	23

TAVOLA I. — NUMERO DELLE FAMIGLIE E NUMERO DEGLI ABITANTI  
CLASSIFICATI SECONDO LA QUALITÀ DELLA DIMORA, PER COMUNI.

Catanzaro-Chieti.

N° d'ordine	COMUNI	NUMERO delle famiglie	NUMERO DEGLI ABITANTI presenti con dimora		NUMERO degli assenti	N° d'ordine	COMUNI	NUMERO delle famiglie	NUMERO DEGLI ABITANTI presenti con dimora		NUMERO degli assenti
			abituale	occasio- nale					abituale	occasio- nale	
13.	Jacurso . . . . .	409	1519	..	126	23.	San Mango d'Aquino. . .	517	1986	15	141
14.	Maida . . . . .	1401	4977	26	213	24.	San Pietro a Maida . . .	679	2549	14	192
15.	Martirano . . . . .	572	2579	3	245	25.	San Pietro Apostolo . . .	649	2715	6	358
16.	Motta Santa Lucia. . . .	425	1710	10	15	26.	Serrastretta . . . . .	1302	5308	42	733
17.	Nicastro . . . . .	4067	17043	481	1107	27.	Soveria Mannelli. . . . .	731	2803	11	25
18.	Nocera Terinese . . . . .	961	3346	155	287		TOTALE . . .	26911	107202	1515	7397
19.	Pianopoli . . . . .	412	1517	113	223		Totale della Provincia . . .	120064	467405	8822	31386
20.	Platania . . . . .	736	3056	..	306						
21.	Polia . . . . .	782	2914	12	115						
22.	Sambiasi. . . . .	2470	10960	47	110						

PROVINCIA DI CHIETI.

(ABRUZZO CITERIORE).

*Circondario di Chieti.*

1.	Abbateggio. . . . .	253	1176	1	47
2.	Ari. . . . .	469	2163	3	279
3.	Arielli . . . . .	314	1308	13	103
4.	Bolognano . . . . .	305	1383	18	40
5.	Bucchianico . . . . .	996	5104	3	138
6.	Canosa Sannita . . . . .	346	1604	4	69
7.	Caramanico . . . . .	1247	5387	40	389
8.	Casacanditella. . . . .	398	1661	23	137
9.	Casalincontrada . . . . .	538	2493	5	22
10.	Chieti . . . . .	4871	25645	723	698
11.	Fara Filiorum Petri . . . .	456	2040	8	177
12.	Filetto . . . . .	452	1965	13	248
13.	Francavilla al Mare. . . .	1145	5625	46	58
14.	Giuliano Teatino. . . . .	316	1489	3	21
15.	Guardiagrele. . . . .	1900	9432	61	130
16.	Lettomanoppello . . . . .	633	2542	5	23
17.	Manoppello. . . . .	1101	5081	6	101
18.	Miglianico . . . . .	632	3148	3	123
19.	Musellaro . . . . .	202	803	..	56
20.	Pennapedimonte. . . . .	352	1370	..	124
21.	Pescara . . . . .	1411	6972	71	135
22.	Pretoro. . . . .	448	1901	21	43
23.	Rapino . . . . .	572	2413	..	265
24.	Ripa Teatina. . . . .	701	3419	10	142
25.	Roccacaramanico . . . . .	131	463	2	7

26.	Roccamontepiano . . . . .	537	2637	16	129
27.	Roccamorice . . . . .	459	2147	..	94
28.	Salle . . . . .	422	1579	..	130
29.	San Giovanni Teatino . . .	490	2618	19	13
30.	San Martino sulla Marruccina . .	346	1540	3	82
31.	Sant' Eufemia a Majella . .	345	1353	..	197
32.	S Valentino in Abr. Citer.	997	4310	21	113
33.	Serramonacesca . . . . .	382	1708	5	87
34.	Tocco da Casauria. . . . .	1343	5439	33	436
35.	Tollo . . . . .	644	3246	3	14
36.	Torrevicchia Teatina . . .	489	2248	10	16
37.	Turrivalignani . . . . .	217	984	5	8
38.	Vacri. . . . .	442	1994	16	178
39.	Villamagna. . . . .	527	2319	59	124
40.	Villarielli. . . . .	241	1217	3	50
	TOTALE . . .	28130	132426	1275	5246

*Circondario di Lanciano.*

1.	Altino . . . . .	471	2258	3	4
2.	Borrello . . . . .	387	1413	12	21
3.	Buonanotte . . . . .	153	590	3	133
4.	Casoli . . . . .	1574	7195	72	106
5.	Castelfrentano . . . . .	1095	4647	8	143
6.	Civitaluparella . . . . .	329	1198	4	171
7.	Civitella Messer Raimon.	248	1784	2	203
8.	Colledimacine . . . . .	379	1452	13	205

TAVOLA I. — NUMERO DELLE FAMIGLIE E NUMERO DEGLI ABITANTI CLASSIFICATI SECONDO LA QUALITÀ DELLA DIMORA, PER COMUNI.

Chieti.

N° d'ordine	COMUNI	Numero delle famiglie	NUMERO DEGLI ABITANTI presenti con dimora		Numero degli assenti	N° d'ordine	COMUNI	Numero delle famiglie	NUMERO DEGLI ABITANTI presenti con dimora		Numero degli assenti
			abituale	occasio- nale					abituale	occasio- nale	
9.	Crecchio . . . . .	589	3228	7	36	5.	Carunchio . . . . .	444	1656	17	13
10.	Fallascoso . . . . .	135	550	1	74	6.	Casalanguida . . . . .	690	2726	18	383
11.	Fallo . . . . .	211	848	..	108	7.	Casalbordino . . . . .	1261	5440	23	232
12.	Fara San Martino . . . . .	609	2374	11	108	8.	Castelguidone . . . . .	280	1033	5	6
13.	Fossacesia . . . . .	903	4003	5	81	9.	Castigl. Messer Marino.	849	3581	8	94
14.	Frisa . . . . .	414	1890	13	84	10.	Celenza sul Trigno . . .	378	1600	10	402
15.	Gamberale . . . . .	287	1174	8	251	11.	Colledimezzo . . . . .	346	1366	81	270
16.	Gessopalena . . . . .	756	3256	7	120	12.	Cupello . . . . .	907	3595	13	203
17.	Lama dei Peligni . . . . .	671	2941	36	639	13.	Dogliola . . . . .	241	971	5	12
18.	Lanciano . . . . .	3964	18183	340	133	14.	Fraine . . . . .	360	1421	13	496
19.	Lettopalena . . . . .	244	974	1	177	15.	Fresagrandinaria. . . . .	411	1799	70	95
20.	Montelapiano. . . . .	159	620	10	16	16.	Furci . . . . .	569	2110	7	214
21.	Montenerodomo . . . . .	428	1993	4	218	17.	Gissi . . . . .	1083	4067	16	361
22.	Mozzagrognà. . . . .	497	2032	10	21	18.	Guilmi . . . . .	445	1795	12	1
23.	Orsogna . . . . .	1542	6989	63	109	19.	Lentella . . . . .	209	890	3	28
24.	Ortona . . . . .	3072	14680	294	843	20.	Liscia . . . . .	332	1421	..	11
25.	Palena . . . . .	864	3551	32	589	21.	Montazzoli . . . . .	593	2559	8	27
26.	Palombaro . . . . .	611	2218	18	299	22.	Monteferrante . . . . .	191	767	10	201
27.	Pennadomo. . . . .	258	1060	1	157	23.	Monteodorisio . . . . .	648	2564	22	45
28.	Pizzoferrato . . . . .	367	1614	20	174	24.	Paglieta . . . . .	1078	4797	26	157
29.	Quadri . . . . .	245	973	1	146	25.	Palmoli. . . . .	677	2620	10	489
30.	Rocca S. Giovanni. . . . .	485	2441	..	7	26.	Perano . . . . .	355	1390	4	79
31.	Roccascalegna . . . . .	433	2127	11	141	27.	Pietraferrazzana. . . . .	171	603	8	27
32.	Rojo del Sangro . . . . .	262	956	..	295	28.	Pollutri. . . . .	837	3815	19	151
33.	Rossello . . . . .	419	1303	3	471	29.	Roccaspinalveti . . . . .	531	2556	2	405
34.	Santa Maria Imbaro . . . . .	216	887	4	42	30.	San Buono . . . . .	657	2532	6	28
35.	S. Eusanio del Sangro . . . . .	513	2272	1	186	31.	San Giovanni Lipioni . .	168	775	7	64
36.	San Vito Chietino . . . . .	933	4379	29	249	32.	San Salvo . . . . .	703	2690	97	37
37.	Taranta Peligna . . . . .	367	1383	19	129	33.	Scerni . . . . .	1063	4539	44	30
38.	Torricella Peligna . . . . .	821	3494	84	616	34.	Schiavi di Abruzzo . . .	949	3811	4	283
39.	Treglio . . . . .	191	819	1	30	35.	Torino di Sangro . . . . .	933	4169	14	42
40.	Villa Santa Maria . . . . .	765	2856	23	493	36.	Tornareccio . . . . .	616	2845	5	6
	TOTALE . . . . .	26867	118605	1174	8028	37.	Torrebruna . . . . .	354	1543	39	102
						38.	Tuffillo . . . . .	350	1341	8	196
						39.	Vasto . . . . .	3300	15369	169	173
						40.	Villalfonsina . . . . .	426	1718	..	233
							TOTALE . . . . .	27556	116531	896	6768
							Totale della Provincia . . .	82553	367562	3345	20042

*Circondario di Vasto.*

1.	Archì . . . . .	739	3211	16	22
2.	Atessa . . . . .	2321	10169	54	736
3.	Bomba . . . . .	712	3174	16	253
4.	Carpineto Sinello . . . . .	374	1448	7	161

TAVOLA I. — NUMERO DELLE FAMIGLIE E NUMERO DEGLI ABITANTI CLASSIFICATI SECONDO LA QUALITÀ DELLA DIMORA, PER COMUNI.

Como.

N° d'ordine	COMUNI	Numero delle famiglie	NUMERO DEGLI ABITANTI presenti con dimora		Numero degli assenti	N° d'ordine	COMUNI	NUMERO delle famiglie	NUMERO DEGLI ABITANTI presenti con dimora		Numero degli assenti
			abituale	occasionale					abituale	occasionale	

PROVINCIA DI COMO.

<i>Circondario di Como.</i>										
					37. Camnago Volta . . . . .	66	458	3	3	
					38. Campione . . . . .	103	445	24	18	
1.	Albate . . . . .	338	2059	22	58	39. Cantù . . . . .	1789	10534	194	191
2.	Albese . . . . .	263	1572	19	43	40. Capiago . . . . .	95	1059	17	6
3.	Albiolo . . . . .	209	1089	7	56	41. Carate Lario . . . . .	216	844	6	33
4.	Albogasio . . . . .	109	468	1	8	42. Carbonate . . . . .	111	779	..	2
5.	Alserio . . . . .	141	733	4	12	43. Carcano . . . . .	87	536	6	14
6.	Alzate con Verzago . . . . .	262	1475	20	49	44. Careno . . . . .	46	235	4	4
7.	Anzano del Parco . . . . .	146	1093	5	12	45. Carimate . . . . .	227	1753	13	13
8.	Appiano . . . . .	594	3248	12	138	46. Carlazzo Valsolda . . . . .	265	1063	31	60
9.	Arcellasco . . . . .	207	1018	4	79	47. Carugo . . . . .	219	1483	6	18
10.	Argegno . . . . .	166	685	1	13	48. Casanova di Uggiate . . . . .	83	545	15	34
11.	Arosio . . . . .	164	1203	6	35	49. Casasco d'Intelvi . . . . .	137	578	16	36
12.	Asnago . . . . .	139	759	10	26	50. Casletto . . . . .	85	612	2	7
13.	Bellagio . . . . .	777	3437	99	198	51. Caslino al Piano . . . . .	94	558	6	45
14.	Bellano . . . . .	812	3334	50	338	52. Casnate . . . . .	130	974	22	7
15.	Bene Lario . . . . .	104	370	3	17	53. Cassano Albese . . . . .	57	482	12	3
16.	Beregazzo . . . . .	125	697	5	32	54. Cassina Rizzardi . . . . .	109	859	15	34
17.	Bernate di Como . . . . .	35	349	..	1	55. Castello Valsolda . . . . .	55	203	13	9
18.	Binago . . . . .	407	2074	6	118	56. Castelnuovo Bazente . . . . .	81	427	6	33
19.	Bizzarone . . . . .	126	715	..	19	57. Castiglione d'Intelvi . . . . .	164	639	21	44
20.	Blessagno . . . . .	102	407	7	35	58. Cavallasca . . . . .	92	644	15	16
21.	Blevio . . . . .	240	926	24	60	59. Cavargna . . . . .	126	560	8	32
22.	Breccia . . . . .	137	1128	23	13	60. Caversaccio . . . . .	121	632	2	20
23.	Breglia . . . . .	74	268	..	3	61. Cerano d'Intelvi . . . . .	160	593	14	62
24.	Bregnano . . . . .	392	2361	19	100	62. Cermenate . . . . .	542	2723	52	161
25.	Brenna . . . . .	136	983	3	14	63. Cernobbio . . . . .	330	1287	45	92
26.	Briennio . . . . .	136	526	14	16	64. Cima . . . . .	73	274	..	16
27.	Brunate . . . . .	116	509	2	13	65. Cirimido . . . . .	154	959	19	22
28.	Buccinigo . . . . .	121	757	1	6	66. Civello . . . . .	136	862	4	15
29.	Bugiallo . . . . .	145	560	12	15	67. Civenna . . . . .	88	382	5	33
30.	Buggiolo . . . . .	34	170	..	..	68. Civiglio . . . . .	90	522	3	3
31.	Bulgarograsso . . . . .	176	1145	9	24	69. Claino con Osteno . . . . .	204	798	11	34
32.	Bulgorello . . . . .	103	628	5	15	70. Colico . . . . .	784	3641	26	245
33.	Cabiante . . . . .	276	2038	14	7	71. Colonno . . . . .	126	598	..	17
34.	Cadorago . . . . .	301	1562	24	150	72. Como . . . . .	8823	36301	2504	1873
35.	Cagno . . . . .	214	1219	3	57	73. Consiglio di Rumo . . . . .	221	837	9	7
36.	Camnago Faloppia . . . . .	54	433	9	1	74. Corenno Plinio . . . . .	52	231	17	8



TAVOLA I. — NUMERO DELLE FAMIGLIE E NUMERO DEGLI ABITANTI  
CLASSIFICATI SECONDO LA QUALITÀ DELLA DIMORA, PER COMUNI.

Como,

N° d'ordine	COMUNI	Numero delle famiglie	NUMERO DEGLI ABITANTI presenti con dimora		Numero degli assenti	N° d'ordine	COMUNI	NUMERO delle famiglie	NUMERO DEGLI ABITANTI presenti con dimora		Numero degli assenti
			abituale	occasio- nale					abituale	occasio- nale	
75.	Corrido . . . . .	132	605	1	8	115.	Inverigo. . . . .	183	1562	14	29
76.	Costa Masnaga. . . . .	341	2441	20	72	116.	Laglio. . . . .	173	681	19	26
77.	Cremia . . . . .	221	898	11	205	117.	Laino . . . . .	153	537	21	36
78.	Cremnago . . . . .	95	879	2	6	118.	Lambrugo. . . . .	115	746	10	23
79.	Cressogno. . . . .	20	83	..	..	119.	Lanzo d'Intelvi. . . . .	205	812	4	75
80.	Crevenna. . . . .	94	554	1	10	120.	Lemma . . . . .	76	301	5	8
81.	Croce . . . . .	48	219	3	2	121.	Lenno . . . . .	298	1394	20	67
82.	Cucciago . . . . .	181	1203	3	33	122.	Lezza . . . . .	93	404	4	8
83.	Cusino. . . . .	62	338	..	20	123.	Lezzeno . . . . .	357	1607	9	50
84.	Dasio . . . . .	30	162	..	7	124.	Limido. . . . .	144	1056	2	6
85.	Dervio. . . . .	275	1239	18	92	125.	Limonta. . . . .	96	389	1	13
86.	Dizzasco. . . . .	168	611	11	60	126.	Lipomo . . . . .	56	451	3	..
87.	Domaso . . . . .	309	1098	74	107	127.	Livo. . . . .	180	733	..	105
88.	Dongo . . . . .	454	1740	20	53	128.	Locate Varesino . . . . .	214	1160	14	139
89.	Dorio . . . . .	94	425	19	36	129.	Lomazzo. . . . .	550	2960	10	151
90.	Dosso del Liro . . . . .	148	701	2	14	130.	Loveno sopra Menaggio	128	557	124	6
91.	Drano . . . . .	109	369	2	14	131.	Lucino. . . . .	83	717	11	7
92.	Drezzo. . . . .	84	617	..	11	132.	Luisago. . . . .	83	514	3	18
93.	Erba . . . . .	403	1925	9	91	133.	Lurago d'Erba . . . . .	297	2032	12	144
94.	Esino Inferiore . . . . .	96	349	10	13	134.	Lurago Marinone . . . . .	137	796	8	45
95.	Esino Superiore . . . . .	118	514	6	19	135.	Lurate Abbate . . . . .	760	4293	21	76
96.	Fabbrica Durini. . . . .	62	771	10	8	136.	Maccio . . . . .	264	1700	14	38
97.	Fenegrò. . . . .	252	1460	..	..	137.	Mariano Comense. . . . .	955	5849	27	112
98.	Figino Serenza . . . . .	182	1758	12	25	138.	Maslianico. . . . .	251	1136	13	23
99.	Fino Mornasco . . . . .	342	2461	23	54	139.	Menaggio . . . . .	378	1595	31	80
100.	Gaggino. . . . .	105	810	4	18	140.	Merone . . . . .	62	491	1	5
101.	Garzeno. . . . .	337	1656	..	45	141.	Mezzegra . . . . .	174	817	23	25
102.	Gera. . . . .	155	623	69	23	142.	Minoprio . . . . .	85	577	6	26
103.	Germasino. . . . .	91	319	3	7	143.	Mojana . . . . .	95	635	150	10
104.	Gironico . . . . .	135	918	18	28	144.	Molina. . . . .	81	318	6	12
105.	Gottro. . . . .	87	340	..	13	145.	Moltrasio . . . . .	267	1263	3	65
106.	Grandate . . . . .	119	874	17	7	146.	Monguzzo. . . . .	114	1013	7	5
107.	Grandola . . . . .	275	1220	13	5	147.	Montano Comasco. . . . .	55	602	16	9
108.	Gravedona. . . . .	437	1629	77	183	148.	Montemezzo. . . . .	97	321	2	2
109.	Griante . . . . .	196	775	16	96	149.	Montorfano . . . . .	111	838	9	4
110.	Grona . . . . .	61	216	7	9	150.	Mozzate. . . . .	350	2082	4	41
111.	Guanzate . . . . .	454	2136	21	236	151.	Musso. . . . .	171	722	5	23
112.	Incino . . . . .	424	2068	20	103	152.	Nesso . . . . .	322	1344	17	88
113.	Intimiano . . . . .	54	614	13	6	153.	Nibionno. . . . .	259	1761	12	44
114.	Introzso. . . . .	59	277	..	9	154.	Novedrate. . . . .	120	920	8	20

TAVOLA I. — NUMERO DELLE FAMIGLIE E NUMERO DEGLI ABITANTI  
CLASSIFICATI SECONDO LA QUALITÀ DELLA DIMORA, PER COMUNI.

Como.

N° d'ordine	COMUNI	NUMERO delle famiglie	NUMERO DEGLI ABITANTI presenti con dimora		NUMERO degli assenti	N° d'ordine	COMUNI	NUMERO delle famiglie	NUMERO DEGLI ABITANTI presenti con dimora		NUMERO degli assenti
			abituale	occasio- nale					abituale	occasio- nale	
155.	Olgiate Comasco . . . . .	459	3116	17	40	195.	Senna Comasco . . . . .	67	596	11	4
156.	Oltrona di S. Mamette . . . . .	154	797	9	34	196.	Solbiate . . . . .	155	954	8	38
157.	Orsenigo . . . . .	169	1116	4	28	197.	Solzago . . . . .	63	434	4	2
158.	Ossuccio . . . . .	227	1031	3	49	198.	Sorico . . . . .	115	483	13	69
159.	Palanzo . . . . .	96	388	5	9	199.	Stazzonà . . . . .	141	557	16	13
160.	Parè . . . . .	95	650	5	20	200.	Sueglio . . . . .	125	489	5	15
161.	Parravicino . . . . .	65	519	17	9	201.	Tavernerio . . . . .	152	1100	21	12
162.	Peglio . . . . .	76	300	2	43	202.	Tavordo . . . . .	128	501	1	7
163.	Pellio di Sopra . . . . .	201	761	25	45	203.	Torno . . . . .	183	636	10	39
164.	Perledo . . . . .	245	1059	29	20	204.	Traversa . . . . .	51	206	1	6
165.	Pianello del Lario . . . . .	224	1042	16	96	205.	Tremenico . . . . .	101	545	..	30
166.	Piano Porlezza . . . . .	80	357	1	5	206.	Tremezzo . . . . .	342	1497	77	121
167.	Piazza Santo Stefano . . . . .	246	1176	42	35	207.	Trevano . . . . .	60	540	12	10
168.	Pigra . . . . .	133	568	3	26	208.	Trezzon: . . . . .	71	283	7	1
169.	Plesio . . . . .	201	848	11	34	209.	Turate . . . . .	411	2919	26	85
170.	Pognana . . . . .	165	773	13	52	210.	Uggiate . . . . .	213	1441	9	39
171.	Ponna . . . . .	120	487	12	57	211.	Urio . . . . .	97	383	..	11
172.	Ponte Lambro . . . . .	280	1089	12	34	212.	Varenna . . . . .	270	990	111	293
173.	Ponzate . . . . .	49	321	3	..	213.	Vassena . . . . .	71	320	4	15
174.	Porlezza . . . . .	337	1123	129	79	214.	Veleso . . . . .	154	670	10	34
175.	Puria . . . . .	69	259	4	12	215.	Vendrogno . . . . .	262	1016	111	79
176.	Ramponio . . . . .	131	519	7	50	216.	Veniano . . . . .	114	643	10	46
177.	Rebbio . . . . .	226	1282	..	14	217.	Vercana . . . . .	197	777	7	11
178.	Rezzonico . . . . .	132	654	3	1	218.	Vergosa . . . . .	109	875	..	..
179.	Rodero . . . . .	139	826	6	37	219.	Verna . . . . .	53	198	4	21
180.	Rogeno . . . . .	176	1206	5	6	220.	Vertemate . . . . .	138	1034	8	111
181.	Romanò Brianza . . . . .	150	1025	2	20	221.	Vestreno . . . . .	104	473	5	21
182.	Ronago . . . . .	74	539	6	19	222.	Vill'Albese . . . . .	360	2132	6	27
183.	Rovellasca . . . . .	498	2675	12	165	223.	Villa Romanò . . . . .	63	464	9	5
184.	Rovello . . . . .	346	2236	19	147	224.	Zelbio . . . . .	99	347	22	21
185.	Rovenna . . . . .	256	1254	16	15		TOTALE . . . . .	52228	265934	5970	11449
186.	Sala Comacina . . . . .	163	734	2	49						
187.	S. Bart. Val Cavargna . . . . .	200	984	7	69						
188.	San Fedele . . . . .	239	1044	27	130						
189.	S. Nazzaro Val Cavar. . . . .	163	644	4	62						
190.	San Siro . . . . .	263	1258	4	42						
191.	Sant'Abbondio . . . . .	214	943	27	22	1.	Abbadia sopr'Adda . . . . .	169	758	1	6
192.	Scaria . . . . .	92	336	17	6	2.	Acquate . . . . .	402	1851	2	43
193.	Schignano . . . . .	462	1804	6	203	3.	Airuno . . . . .	119	710	17	24
194.	Seghebbia . . . . .	32	159	2	12	4.	Aizurro . . . . .	32	203	..	1

*Circondario di Lecco.*

TAVOLA I. — NUMERO DELLE FAMIGLIE E NUMERO DEGLI ABITANTI  
CLASSIFICATI SECONDO LA QUALITÀ DELLA DIMORA, PER COMUNI.

Como.

N° d'ordine	COMUNI	NUMERO delle famiglie	NUMERO DEGLI ABITANTI presenti con dimora		NUMERO degli assenti	N° d'ordine	COMUNI	NUMERO delle famiglie	NUMERO DEGLI ABITANTI presenti con dimora		NUMERO degli assenti
			abituale	occasio- nale					abituale	occasio- nale	
5.	Annone di Brianza. . . . .	197	1155	57	24	45.	Cortenova . . . . .	206	831	12	79
6.	Asso . . . . .	516	2081	114	65	46.	Crandola . . . . .	82	354	..	9
7.	Bagaggera . . . . .	55	432	4	22	47.	Cremella . . . . .	118	787	3	15
8.	Bajedo . . . . .	51	225	1	6	48.	Cremeno . . . . .	127	594	15	77
9.	Ballabio Inferiore . . . . .	77	349	2	29	49.	Dolzago . . . . .	119	1015	1	10
10.	Ballabio Superiore . . . . .	122	496	8	34	50.	Dozio . . . . .	13	104	..	3
11.	Barcone . . . . .	65	255	6	68	51.	Ello . . . . .	126	734	33	18
12.	Barni . . . . .	106	393	5	21	52.	Galbiate . . . . .	372	2444	46	30
13.	Bartesate . . . . .	39	327	6	10	53.	Garbagnate Monastero. .	158	1339	9	27
14.	Barzago . . . . .	295	1717	15	28	54.	Garlate . . . . .	140	840	60	5
15.	Barzanò . . . . .	337	2048	37	85	55.	Germanedo . . . . .	163	821	189	12
16.	Barzio . . . . .	201	886	18	194	56.	Imberido . . . . .	98	677	5	12
17.	Biglio . . . . .	15	108	..	4	57.	Imbersago . . . . .	156	1277	39	39
18.	Bindo . . . . .	43	178	3	14	58.	Indovero . . . . .	143	529	10	50
19.	Bosisio . . . . .	403	1887	27	102	59.	Introbio . . . . .	230	833	33	46
20.	Brianzola . . . . .	93	765	10	4	60.	Laorca . . . . .	419	1795	40	46
21.	Brivio . . . . .	408	2170	50	96	61.	Lasnigo . . . . .	116	462	15	22
22.	Bulciago . . . . .	156	1247	7	26	62.	Lecco . . . . .	2495	9865	410	487
23.	Cagliano . . . . .	71	392	7	19	63.	Lierna . . . . .	220	799	53	30
24.	Caglio . . . . .	130	506	7	28	64.	Linzanico . . . . .	131	569	9	19
25.	Calco . . . . .	255	1670	23	116	65.	Lomagna . . . . .	150	1400	10	65
26.	Canzo . . . . .	480	1847	19	138	66.	Lomaniga . . . . .	116	761	11	57
27.	Capiate . . . . .	49	348	2	..	67.	Longone al Segrino . . .	108	486	10	30
28.	Carella con Mariaga. . . . .	111	530	2	29	68.	Maggianico . . . . .	385	2129	15	37
29.	Casargo . . . . .	122	513	8	12	69.	Magreglio . . . . .	72	267	4	29
30.	Casatenuevo . . . . .	561	4719	53	183	70.	Malgrate . . . . .	188	882	39	41
31.	Caslino d'Erba . . . . .	257	1208	15	27	71.	Mandello del Lario . . .	320	1252	12	51
32.	Cassago . . . . .	150	1009	4	32	72.	Margno . . . . .	85	286	6	14
33.	Cassina Valsassina . . . . .	45	312	..	17	73.	Merate . . . . .	580	3091	327	182
34.	Cassina Mariaga . . . . .	137	750	7	16	74.	Missaglia . . . . .	326	1879	77	35
35.	Castello sopra Lecco. . . . .	854	3822	33	61	75.	Moggio . . . . .	71	358	1	31
36.	Castelmarte . . . . .	97	547	9	7	76.	Molteno . . . . .	235	1562	5	51
37.	Cernusco Lombardone . . . . .	192	1827	22	32	77.	Mondonico . . . . .	156	1160	2	5
38.	Cesana di Brianza . . . . .	124	790	3	..	78.	Montevecchia . . . . .	157	1152	23	25
39.	Civate . . . . .	305	1982	7	19	79.	Monticello . . . . .	393	2429	19	73
40.	Cologno . . . . .	84	550	4	10	80.	Morterone . . . . .	30	188	..	2
41.	Concenedo . . . . .	22	108	2	13	81.	Nava . . . . .	113	612	7	12
42.	Consonno . . . . .	30	269	..	..	82.	Novate di Brianza . . . .	64	523	1	21
43.	Contra . . . . .	221	1948	13	85	83.	Oggiono . . . . .	652	3248	19	175
44.	Cortabbio . . . . .	116	493	5	25	84.	Olcio . . . . .	97	429	7	9

TAVOLA I. — NUMERO DELLE FAMIGLIE E NUMERO DEGLI ABITANTI  
CLASSIFICATI SECONDO LA QUALITÀ DELLA DIMORA, PER COMUNI.

Como.

N° d'ordine	COMUNI	NUMERO delle famiglie	NUMERO DEGLI ABITANTI presenti con dimora		NUMERO degli assenti	N° d'ordine	COMUNI	NUMERO delle famiglie	NUMERO DEGLI ABITANTI presenti con dimora		NUMERO degli assenti
			abituale	occasio- nale					abituale	occasio- nale	
85.	Olgiate Molgora . . . . .	178	1261	6	53	125.	Vimogno. . . . .	55	253	3	29
86.	Olginate . . . . .	428	2117	60	92	126.	Visino . . . . .	141	640	3	8
87.	Onno . . . . .	83	397	20	22		TOTALE . . . . .	26362	142024	3024	4952
88.	Oriano di Brianza . . . . .	73	542	6	14						
89.	Osnago . . . . .	299	2466	11	66						
90.	Paderno d'Adda . . . . .	209	1522	14	42						
91.	Pagnona . . . . .	104	507	2	21						
92.	Parlasco . . . . .	35	139	..	8						
93.	Pasturo . . . . .	182	828	11	37	1.	Abbate Guazzone . . . . .	303	1595	30	51
94.	Penzano . . . . .	169	811	4	25	2.	Agra . . . . .	190	774	16	80
95.	Perego . . . . .	119	1045	5	35	3.	Angera . . . . .	563	2649	34	84
96.	Pescate . . . . .	95	472	44	9	4.	Arbizzo . . . . .	74	291	6	14
97.	Pessina Valsassina . . . . .	39	161	1	13	5.	Arcsate . . . . .	379	1614	13	62
98.	Premana . . . . .	256	1054	4	22	6.	Arcumeggia . . . . .	63	288	..	21
99.	Primaluna . . . . .	100	451	2	30	7.	Ardenna . . . . .	25	105	2	27
100.	Proserpio . . . . .	108	509	1	5	8.	Armio . . . . .	120	504	4	13
101.	Pusiano . . . . .	152	716	7	71	9.	Arolo . . . . .	77	362	..	10
102.	Rancio di Lecco . . . . .	478	2154	67	29	10.	Azzate . . . . .	256	1491	6	14
103.	Ravellino . . . . .	86	508	1	9	11.	Azzio . . . . .	117	490	8	13
104.	Rezzago . . . . .	93	430	1	6	12.	Ballarate . . . . .	58	257	7	57
105.	Robbiate . . . . .	205	1540	7	25	13.	Barasso . . . . .	146	791	18	34
106.	Rongio . . . . .	384	1512	24	49	14.	Bardello . . . . .	173	850	8	23
107.	Rovagnate . . . . .	165	972	13	17	15.	Barza . . . . .	35	249	..	11
108.	Sabbioncello . . . . .	184	1296	71	28	16.	Barzola . . . . .	27	191	4	10
109.	Sala al Barro . . . . .	102	586	86	13	17.	Bedero Valcuvia . . . . .	133	460	3	113
110.	S. Giov. alla Castagna . . . . .	462	1981	29	55	18.	Besano . . . . .	231	885	13	55
111.	Santa Maria Hoè . . . . .	134	992	3	25	19.	Besozzo . . . . .	520	2408	68	150
112.	Sartirana Briantea . . . . .	110	1104	17	9	20.	Biandronno . . . . .	290	1622	4	184
113.	Sirone . . . . .	202	1342	26	24	21.	Biegno . . . . .	109	422	..	45
114.	Sirtori . . . . .	150	1026	14	13	22.	Bisuschio . . . . .	334	1298	37	165
115.	Somana . . . . .	78	379	4	4	23.	Bizzozero . . . . .	225	1189	..	14
116.	Sormano . . . . .	221	874	6	15	24.	Bobbiate . . . . .	59	440	1	3
117.	Suello . . . . .	124	751	3	3	25.	Bodio . . . . .	128	708	14	17
118.	Taceno . . . . .	114	391	8	21	26.	Bogno . . . . .	131	725	4	47
119.	Valbrona . . . . .	313	1298	18	30	27.	Bosco Valtravaglia . . . . .	114	518	3	31
120.	Valgrehentino . . . . .	269	1542	28	50	28.	Brescia . . . . .	389	1928	..	173
121.	Valmadrera . . . . .	880	4201	150	42	29.	Bregano . . . . .	58	376	2	24
122.	Verderio . . . . .	219	2319	11	97	30.	Brenno Useria . . . . .	163	694	5	26
123.	Viganò . . . . .	183	962	19	15	31.	Brenta . . . . .	183	712	10	72
124.	Villa Vergano . . . . .	131	776	2	15	32.	Brezzo di Bedero . . . . .	205	764	90	45

*Circondario di Varese.*

TAVOLA I. — NUMERO DELLE FAMIGLIE E NUMERO DEGLI ABITANTI  
CLASSIFICATI SECONDO LA QUALITÀ DELLA DIMORA, PER COMUNI.

Como.

N° d'ordine	COMUNI	NUMERO delle famiglie	NUMERO DEGLI ABITANTI presenti con dimora		NUMERO degli assenti	N° d'ordine	COMUNI	NUMERO delle famiglie	NUMERO DEGLI ABITANTI presenti con dimora		NUMERO degli assenti
			abituale	occasio- nale					abituale	occasio- nale	
33.	Brinzio . . . . .	111	547	4	40	73.	Cuvio . . . . .	265	1156	3	46
34.	Brissago . . . . .	121	568	4	9	74.	Daverio . . . . .	176	1091	8	33
35.	Brunello . . . . .	69	404	..	27	75.	Due Cossani . . . . .	84	338	3	22
36.	Brusimpiano . . . . .	150	520	31	35	76.	Dumenza . . . . .	178	710	96	19
37.	Buguggiate. . . . .	76	554	1	14	77.	Duno . . . . .	62	257	1	17
38.	Cabiaglio. . . . .	114	596	1	27	78.	Fabiasco . . . . .	44	150	..	11
39.	Cadero con Graglio . . .	136	477	4	37	79.	Ferrera di Varese . . .	136	546	82	6
40.	Cadrezzate . . . . .	191	934	13	64	80.	Galliate Lombardo . . .	73	502	4	7
41.	Campagnano Vedasca . .	53	183	4	11	81.	Garabiolo . . . . .	50	192	10	8
42.	Cantello . . . . .	453	2537	17	130	82.	Gavirate. . . . .	587	2620	19	168
43.	Capolago . . . . .	73	538	..	15	83.	Gazzada. . . . .	140	761	2	19
44.	Capronno. . . . .	32	263	3	4	84.	Gemonio. . . . .	248	1113	22	69
45.	Caravate . . . . .	330	1441	20	178	85.	Germignaga. . . . .	538	2486	19	101
46.	Cardana . . . . .	100	573	1	79	86.	Gornate Inferiore. . . .	109	607	10	68
47.	Carnago . . . . .	288	1329	26	120	87.	Gornate Superiore . . .	47	234	8	17
48.	Caronno Corbellaro . . .	13	125	3	12	88.	Grantola . . . . .	131	530	5	21
49.	Caronno Ghiringhello . .	338	1596	32	151	89.	Gurone . . . . .	141	741	8	75
50.	Casalzuigno . . . . .	195	797	..	138	90.	Induno Olona . . . . .	533	2267	76	198
51.	Casciago . . . . .	150	868	5	6	91.	Ispra . . . . .	356	1699	11	131
52.	Cassano Valcuvia . . . .	120	448	1	26	92.	Lavena . . . . .	252	1085	10	147
53.	Castello Valtravaglia . .	201	791	21	29	93.	Laveno . . . . .	513	1926	35	77
54.	Castelseprio . . . . .	92	574	3	10	94.	Leggiuno . . . . .	168	752	17	108
55.	Castiglione Olona . . . .	374	1771	35	142	95.	Lissago . . . . .	69	452	1	17
56.	Castronno . . . . .	173	1006	12	56	96.	Lissanza . . . . .	90	430	9	15
57.	Cavona. . . . .	96	431	2	21	97.	Lomnago . . . . .	35	272	1	2
58.	Cazzago Brabbia . . . . .	153	803	3	23	98.	Lonate Ceppino . . . . .	221	1318	6	66
59.	Cellina . . . . .	110	421	..	80	99.	Lozza . . . . .	65	422	4	15
60.	Cerro Lago Maggiore . .	91	423	4	33	100.	Lozzo . . . . .	78	337	2	11
61.	Cittiglio . . . . .	294	1178	20	152	101.	Luino . . . . .	1472	5734	156	255
62.	Clivio. . . . .	191	973	19	24	102.	Luvinate . . . . .	115	669	5	23
63.	Cocquio . . . . .	418	2089	33	104	103.	Maccagno Inferiore. . .	134	532	10	38
64.	Comabbio. . . . .	140	624	..	71	104.	Maccagno Superiore . .	156	571	41	50
65.	Comerio . . . . .	217	996	13	53	105.	Malgesso . . . . .	129	732	1	61
66.	Cremenaga . . . . .	95	422	5	9	106.	Malnate . . . . .	813	3871	39	257
67.	Crosio della Valle . . . .	45	321	..	3	107.	Marchirolo. . . . .	199	734	16	69
68.	Cuasso al Monte . . . . .	397	1453	29	130	108.	Marzio . . . . .	46	196	7	3
69.	Cugliate . . . . .	217	877	2	11	109.	Masciago Primo. . . . .	60	248	2	10
70.	Cunardo . . . . .	296	1147	29	92	110.	Masnago . . . . .	212	1160	18	23
71.	Curiglia . . . . .	112	475	2	19	111.	Mercallo . . . . .	127	726	5	75
72.	Cuveglia in Valle . . . .	140	575	4	19	112.	Mesenzana . . . . .	148	673	47	55

TAVOLA I. — NUMERO DELLE FAMIGLIE E NUMERO DEGLI ABITANTI CLASSIFICATI SECONDO LA QUALITÀ DELLA DIMORA, PER COMUNI.

Como-Cosenza

N° d'ordine	COMUNI	NUMERO delle famiglie	NUMERO DEGLI ABITANTI presenti con dimora		NUMERO degli assenti	N° d'ordine	COMUNI	NUMERO delle famiglie	NUMERO DEGLI ABITANTI presenti con dimora		NUMERO degli assenti
			abituale	occasio- nale					abituale	occasio- nale	
113.	Mombello Lago Magg. . .	387	1743	36	75	140.	Taino . . . . .	315	1565	25	93
114.	Monate . . . . .	66	366	1	29	141.	Ternate . . . . .	217	1020	4	98
115.	Montegrino . . . . .	252	957	12	86	142.	Torba . . . . .	24	198	..	13
116.	Monte Viasco. . . . .	74	324	3	20	143.	Tradate . . . . .	604	3091	22	151
117.	Monvalle . . . . .	197	946	5	137	144.	Travedona. . . . .	297	1421	5	128
118.	Morazzone . . . . .	312	1528	10	231	145.	Trevisago . . . . .	129	667	4	29
119.	Morosolo . . . . .	158	1085	6	34	146.	Tronzano Lago Magg. .	91	331	10	30
120.	Muceno . . . . .	74	338	2	27	147.	Valganna . . . . .	232	933	57	142
121.	Musadino . . . . .	118	517	6	1	148.	Varano . . . . .	236	1091	7	25
122.	Musignano . . . . .	48	189	2	7	149.	Vararo . . . . .	48	235	2	24
123.	Olginasio . . . . .	100	592	1	25	150.	Varese . . . . .	4121	17010	705	656
124.	Otrona al Lago. . . . .	96	644	..	4	151.	Veccana. . . . .	197	814	3	9
125.	Orino . . . . .	152	599	2	68	152.	Vedano Olona . . . . .	410	2142	70	81
126.	Osmate Lentate. . . . .	116	741	10	68	153.	Veiate. . . . .	320	1611	10	52
127.	Pino Lago Maggiore . .	77	280	14	9	154.	Venegono Inferiore. . .	200	1103	19	98
128.	Porto Ceresio . . . . .	177	749	31	23	155.	Venegono Superiore . .	277	1399	9	93
129.	Porto Valtravaglia . . .	235	924	62	31	156.	Vergobbio. . . . .	107	450	4	33
130.	Rancio Valcuvia . . . .	176	654	11	12	157.	Viconago . . . . .	265	1105	2	72
131.	Ranco. . . . .	100	610	12	14	158.	Viggiù. . . . .	551	2236	44	296
132.	Roggiano Valtravaglia .	83	394	..	23	159.	Voldomino. . . . .	334	1431	35	55
133.	Rovate . . . . .	49	341	1	1	160.	Volterre. . . . .	84	570	..	32
134.	Runo . . . . .	100	367	5	36						
135.	Saltrio. . . . .	210	993	38	40		TOTALE . . .	34833	160250	3012	9695
136.	Sangiano . . . . .	175	736	3	90						
137.	Santa Maria del Monte .	54	253	52	26		Totale della Provincia . . .	113423	568208	12006	26096
138.	Sant'Ambrogio Olona . .	177	847	9	33						
139.	Schianno . . . . .	138	816	6	..						

PROVINCIA DI COSENZA.

(CALABRIA CITERIORE).

<i>Circondario di Castrovillari.</i>					7.	8.	9.	10.	11.	12.	13.	14.
1.	Acquaformosa . . . . .	412	1550	6	12	7.	Cassano al Jonio. . . . .	2140	8216	490	310	
2.	Albidona . . . . .	406	1590	2	175	8.	Castroregio. . . . .	299	1476	5	2	
3.	Alessandria del Carretto.	432	1695	6	178	9.	Castrovillari . . . . .	2240	9082	56	863	
4.	Altomonte . . . . .	983	2876	48	221	10.	Cerchiara di Calabria . .	833	3502	120	105	
5.	Amendolara . . . . .	538	2075	3	219	11.	Civita . . . . .	559	2079	3	770	
6.	Canna . . . . .	324	1359	5	96	12.	Firmo . . . . .	447	1940	10	31	
						13.	Francavilla Marittima . .	476	1810	70	12	
						14.	Frascineto . . . . .	677	2526	..	..	

**TAVOLA I. — NUMERO DELLE FAMIGLIE E NUMERO DEGLI ABITANTI  
CLASSIFICATI SECONDO LA QUALITÀ DELLA DIMORA, PER COMUNI.**

**Cosenza.**

N° d'ordine	COMUNI	NUMERO delle famiglie	NUMERO DEGLI ABITANTI presenti con dimora		NUMERO degli assenti	N° d'ordine	COMUNI	NUMERO delle famiglie	NUMERO DEGLI ABITANTI presenti con dimora		NUMERO degli assenti
			abituale	occasio- nale					abituale	occasio- nale	
15.	Laino Borgo . . . . .	756	2789	25	376	8.	Carpanzano . . . . .	400	1443	51	317
16.	Laino Castello . . . . .	372	1537	..	88	9.	Casole Bruzio . . . . .	291	1044	5	305
17.	Lungro . . . . .	1122	3966	10	34	10.	Castiglione Cosentino . .	361	1399	15	249
18.	Malvito . . . . .	439	1794	34	240	11.	Castrolibero . . . . .	323	1698	15	114
19.	Montegiordano . . . . .	550	2078	52	154	12.	Celico . . . . .	652	2614	13	437
20.	Morano Calabro . . . . .	1860	6214	22	382	13.	Cellara . . . . .	234	816	..	203
21.	Mormanno . . . . .	1223	4596	49	83	14.	Cerisano . . . . .	529	2442	1	606
22.	Mottafollone . . . . .	316	1157	10	71	15.	Cervicati . . . . .	412	1492	21	57
23.	Nocera . . . . .	314	1199	4	87	16.	Cerzeto . . . . .	623	2561	16	52
24.	Oriolo . . . . .	961	3940	12	267	17.	Colosimi . . . . .	460	1612	29	502
25.	Papasidero . . . . .	817	2806	7	33	18.	Cosenza . . . . .	5166	26104	1441	753
26.	Platici . . . . .	458	1740	5	282	19.	Dipignano . . . . .	770	3464	22	291
27.	Rocca Imperiale . . . . .	548	2041	151	20	20.	Domanico . . . . .	343	1407	8	214
28.	Roseto Capo Spulico . .	362	1424	119	19	21.	Fagnano Castello . . . .	1002	4119	13	694
29.	San Basile . . . . .	422	1771	5	252	22.	Figline Vegliaturo . . . .	298	1150	11	231
30.	San Donato di Ninea . .	1054	4055	..	404	23.	Grimaldi . . . . .	822	3009	2	335
31.	San Lorenzo Bellizzi . .	516	2285	..	259	24.	Lappano . . . . .	303	1264	3	198
32.	San Lorenzo del Vallo . .	327	1209	5	13	25.	Lattarico . . . . .	706	2860	2	24
33.	San Sosti . . . . .	755	2872	10	852	26.	Luzzi . . . . .	1191	4929	9	277
34.	S. Caterina Albanese . .	392	1403	72	323	27.	Malito . . . . .	452	1870	..	424
35.	Sant'Agata di Esaro . .	638	2618	7	718	28.	Mangone . . . . .	414	1599	2	326
36.	Saracena . . . . .	855	3133	16	534	29.	Marano Marchesato . . . .	676	2940	22	113
37.	Spezzano Albanese . . .	853	3531	49	41	30.	Marano Principato . . . .	307	1433	23	198
38.	Tarsia . . . . .	527	1927	32	497	31.	Marzi . . . . .	364	1534	92	168
39.	Terranova di Sibari . . .	602	2605	32	157	32.	Mendicino . . . . .	847	3731	27	309
40.	Trebisacce . . . . .	546	1890	26	206	33.	Mongrassano . . . . .	489	2009	1	8
41.	Villapiana . . . . .	338	1243	127	74	34.	Montalto Uffugo . . . . .	1650	6662	76	329
	TOTALE . . . . .	28689	109599	1705	9460	35.	Panettieri . . . . .	214	749	4	196
						36.	Parenti . . . . .	437	1801	8	384
						37.	Paterno Calabro . . . . .	540	2352	..	165
						38.	Pedace . . . . .	480	1872	38	377
						39.	Pedivigliano . . . . .	438	1516	58	16
						40.	Piane Crati . . . . .	239	937	2	209
						41.	Pietrafitta . . . . .	401	1677	2	206
						42.	Rende . . . . .	1416	6703	148	403
						43.	Rogiano Gravina . . . . .	1035	4094	59	200
						44.	Rogliano . . . . .	1198	5172	80	558
						45.	Rose . . . . .	657	2658	21	209
						46.	Rota Greca . . . . .	431	1966	19	99
						47.	Rovito . . . . .	486	2055	8	239

**Circondario di Cosenza.**

1.	Acri . . . . .	2970	12921	23	211
2.	Altilia . . . . .	311	1063	131	150
3.	Aprigliano . . . . .	1102	4331	29	830
4.	Belsito . . . . .	296	1197	11	158
5.	Bianchi . . . . .	335	1328	7	378
6.	Bisignano . . . . .	1122	4914	40	99
7.	Carolei . . . . .	716	3011	2	404

TAVOLA I. — NUMERO DELLE FAMIGLIE E NUMERO DEGLI ABITANTI  
CLASSIFICATI SECONDO LA QUALITÀ DELLA DIMORA, PER COMUNI.

Cosenza.

N° d'ordine	COMUNI	NUMERO delle famiglie	NUMERO DEGLI ABITANTI presenti con dimora		NUMERO degli assenti	N° d'ordine	COMUNI	NUMERO delle famiglie	NUMERO DEGLI ABITANTI presenti con dimora		NUMERO degli assenti
			abituale	occasio- nale					abituale	occasio- nale	
48.	San Benedetto Ullano . .	592	2268	1	269	20.	Orsomarso . . . . .	561	1985	10	229
49.	San Fili . . . . .	1014	3694	27	923	21.	Paola . . . . .	2018	8546	273	879
50.	San Giovanni in Fiore. .	2662	12914	..	374	22.	Sanginetto . . . . .	463	1602	7	3
51.	San Marco Argentano . .	1355	5772	97	672	23.	San Lucido. . . . .	974	3995	3	1602
52.	San Martino di Finita . .	534	2181	3	206	24.	San Pietro in Amantea .	275	1207	..	142
53.	San Pietro in Guarano . .	756	2933	44	444	25.	Santa Domenica Talao. .	671	2167	15	32
54.	Santo Stefano di Rogliano	281	1113	8	256	26.	Scalea . . . . .	846	2793	10	361
55.	San Vincenzo La Costa . .	535	2132	5	224	27.	Serra di Ajello. . . . .	168	616	5	58
56.	Scigliano. . . . .	697	2863	41	352	28.	Terrati . . . . .	77	251	..	22
57.	Serra Pedace . . . . .	361	1419	..	412	29.	Tortora. . . . .	624	1969	11	8
58.	Spezzano Grande. . . . .	603	2280	11	655	30.	Verbicaro . . . . .	1245	4613	11	570
59.	Spezzano Piccolo . . . . .	399	1343	17	454		TOTALE . . . . .	25242	98596	977	10382
60.	Torano Castello . . . . .	669	2686	17	22						
61.	Trenta . . . . .	380	1566	8	361						
62.	Zumpano . . . . .	385	1459	5	122						
	TOTALE . . . . .	46202	190145	2894	18974						

Circondario di Rossano.

1.	Bocchigliero . . . . .	686	3019	..	858
2.	Calopezzati. . . . .	332	1282	116	92
3.	Caloveto . . . . .	573	2032	497	205
4.	Campana . . . . .	595	2475	1	237
5.	Cariati . . . . .	997	3955	129	350
6.	Corigliano Calabro. . . .	3123	13264	56	2115
7.	Cropalati . . . . .	352	1306	149	115
8.	Longobucco . . . . .	835	3753	7	254
9.	Mandatoriccio . . . . .	477	2027	37	166
10.	Paludi . . . . .	424	1721	8	7
11.	Pietrapaola. . . . .	205	1019	228	101
12.	Rossano . . . . .	3153	11170	2385	2184
13.	San Cosmo Albanese . .	185	714	1	109
14.	San Demetrio Corone . .	877	3766	46	1359
15.	San Giorgio Albanese . .	338	1286	8	25
16.	Santa Sofia d' Epiro . . .	468	1923	3	117
17.	Scala Coeli. . . . .	406	1616	9	46
18.	Vaccarizzo Albanese. . .	319	1342	1	163
	TOTALE . . . . .	14345	57670	3681	8503
	Totale della Provincia . . .	114478	456010	9257	47319

Circondario di Paola.

1.	Acquappesa . . . . .	547	1820	146	382
2.	Ajello in Calabria . . . .	787	3295	40	220
3.	Ajeta. . . . .	946	2934	107	233
4.	Amantea . . . . .	1316	5364	17	487
5.	Belmonte Calabro . . . .	1036	4546	43	364
6.	Belvedere Marittimo. . .	1353	5429	7	470
7.	Bonifati . . . . .	1017	3764	25	297
8.	Buonvicino . . . . .	583	2515	7	35
9.	Cetraro . . . . .	1730	6992	3	799
10.	Cleto . . . . .	430	1563	12	134
11.	Diamante. . . . .	635	2583	26	141
12.	Falconara Albanese . . .	484	1979	3	344
13.	Fiumefreddo Bruzio . . .	963	4165	31	316
14.	Fuscaldo . . . . .	2067	8728	28	516
15.	Grisolia Cipollina . . . .	833	2961	19	186
16.	Guardia Piemontese . . .	328	1208	..	136
17.	Lago . . . . .	1052	4122	43	641
18.	Longobardi. . . . .	673	2901	56	196
19.	Majerà . . . . .	507	1983	19	189



TAVOLA I. — NUMERO DELLE FAMIGLIE E NUMERO DEGLI ABITANTI  
CLASSIFICATI SECONDO LA QUALITÀ DELLA DIMORA, PER COMUNI,

Cremona.

N° d'ordine	COMUNI	Numero delle famiglie	NUMERO DEGLI ABITANTI presenti con dimora		Numero degli assenti	N° d'ordine	COMUNI	Numero delle famiglie	NUMERO DEGLI ABITANTI presenti con dimora		Numero degli assenti
			abituale	occasionale					abituale	occasionale	

PROVINCIA DI CREMONA.

*Circondario di Casalmaggiore.*

1. Calvatone . . . . .	421	1783	57	41
2. Casalmaggiore . . . . .	3734	15831	539	573
3. Casteldidone . . . . .	280	1267	29	11
4. Castelpozzone . . . . .	229	1066	14	38
5. Drizzona . . . . .	297	1386	22	54
6. Gussola . . . . .	843	3648	18	362
7. Martignana di Po . . . . .	407	1708	44	186
8. Piadena . . . . .	337	1924	60	158
9. San Giovanni in Croce . . . . .	567	2509	39	183
10. San Martino del Lago . . . . .	269	1278	6	41
11. Scandolara Ravara . . . . .	415	2069	29	100
12. Solarolo Rainerio . . . . .	481	2087	24	68
13. Spineda . . . . .	215	970	6	11
14. Tornata . . . . .	225	1041	13	48
15. Torricella del Pizzo . . . . .	323	1660	10	81
16. Vhò . . . . .	292	1392	58	21
17. Voltido . . . . .	254	1186	26	15
TOTALE . . . . .	9591	42808	994	1991

*Circondario di Crema.*

1. Agnadello . . . . .	442	2021	65	66
2. Bagnolo Cremasco . . . . .	475	2278	54	59
3. Camisano . . . . .	253	1245	29	30
4. Campagnola Cremasca . . . . .	90	513	9	10
5. Capergnanica . . . . .	387	1928	18	19
6. Capralba . . . . .	292	1428	44	18
7. Casale Cremasco . . . . .	108	594	1	7
8. Casaletto Ceredano . . . . .	286	1284	11	16
9. Casaletto di Sopra . . . . .	124	591	13	22
10. Casaletto Vaprio . . . . .	163	892	12	16
11. Cascine Gandine . . . . .	106	590	11	18
12. Castel Gabbiano . . . . .	72	434	11	9
13. Chieve . . . . .	213	1034	13	20
14. Credera . . . . .	305	1584	67	49
15. Crema . . . . .	2323	9205	550	397
16. Cremosano . . . . .	160	864	30	21
17. Cumignano sul Naviglio . . . . .	176	834	25	7
18. Dovera . . . . .	619	2900	78	98
19. Fiesco . . . . .	228	1200	8	25
20. Izzano . . . . .	322	1507	25	39
21. Madignano . . . . .	303	1623	31	21
22. Monte Cremasco . . . . .	122	622	15	9
23. Montodine . . . . .	483	2280	27	99
24. Moscazzano . . . . .	173	978	20	27
25. Offanengo . . . . .	558	2588	59	50
26. Ombriano . . . . .	674	3777	..	7
27. Palazzo Pignano . . . . .	101	479	2	22
28. Pandino . . . . .	733	3649	85	51
29. Pianengo . . . . .	196	1057	17	9
30. Pieranica . . . . .	122	613	5	12
31. Quintano . . . . .	77	388	3	..
32. Ricengo . . . . .	224	1218	33	40
33. Ripalta Arpina . . . . .	230	1154	13	12
34. Ripalta Guerina . . . . .	76	509	7	4
35. Ripalta Nuova . . . . .	353	1732	23	39
36. Rivolta d'Adda . . . . .	1122	4944	220	194
37. Romanengo . . . . .	496	2389	21	67
38. Rubbiano . . . . .	154	725	7	9
39. Salvirolo Cremasca . . . . .	200	991	14	18
40. San Bernardino . . . . .	493	2651	27	36
41. Santa Maria della Croce . . . . .	363	1883	22	34
42. Scannabue . . . . .	187	855	9	28
43. Sergnano . . . . .	342	1795	21	15
44. Soncino . . . . .	1816	7967	96	169
45. Spino d'Adda . . . . .	423	1984	35	51
46. Ticengo . . . . .	120	627	21	21
47. Torlino . . . . .	148	704	20	16
48. Trescore . . . . .	329	1633	18	41

TAVOLA I. — NUMERO DELLE FAMIGLIE E NUMERO DEGLI ABITANTI CLASSIFICATI SECONDO LA QUALITÀ DELLA DIMORA, PER COMUNI.

Cremona.

N° d'ordine	COMUNI	NUMERO delle famiglie	NUMERO DEGLI ABITANTI presenti con dimora		NUMERO degli assenti	N° d'ordine	COMUNI	NUMERO delle famiglie	NUMERO DEGLI ABITANTI presenti con dimora		NUMERO degli assenti
			abituale	occasio- nale					abituale	occasio- nale	
49.	Trigolo . . . . .	531	2511	49	64	30.	Genivolta . . . . .	373	1908	16	18
50.	Vailate . . . . .	710	3207	48	99	31.	Gerre de' Caprioli . . . . .	167	716	11	25
51.	Vajano Cremasco . . . . .	402	2101	47	39	32.	Gombito . . . . .	252	1199	46	34
52.	Vidolasco . . . . .	102	498	6	8	33.	Grontardo . . . . .	445	2184	29	13
53.	Zappello . . . . .	182	897	12	8	34.	Grumello con Farfengo C.	770	3567	30	82
	TOTALE . . . . .	19687	93955	2107	2265	35.	Isola Dovarese . . . . .	506	2001	15	65
						36.	Malagnino . . . . .	271	1614	16	44
						37.	Motta Baluffi . . . . .	448	2120	23	60
						38.	Olmeneta . . . . .	289	1475	21	34
						39.	Ossolario . . . . .	201	962	9	27
						40.	Ostiano . . . . .	877	3741	89	87

Circondario di Cremona.

1.	Acquanegra Cremonese . . . . .	279	1307	41	44	41.	Paderno Cremonese . . . . .	587	2860	52	48
2.	Annicco . . . . .	514	2206	29	64	42.	Persico . . . . .	265	1363	10	29
3.	Azzanello . . . . .	340	1540	19	47	43.	Pescarolo ed Uniti . . . . .	535	2498	15	54
4.	Barzaniga . . . . .	343	1474	41	43	44.	Pessina Cremonese . . . . .	394	2062	29	39
5.	Binanuova . . . . .	138	665	8	26	45.	Pieve Delmona . . . . .	225	1173	35	22
6.	Bonemerse . . . . .	199	1078	20	12	46.	Pieve d'Olmi . . . . .	380	2028	68	95
7.	Bordolano . . . . .	265	1196	26	30	47.	Pieve San Giacomo . . . . .	512	2678	15	81
8.	Cà d'Andrea . . . . .	312	1607	9	36	48.	Pizzighettone . . . . .	902	4137	88	164
9.	Cà de' Stefani . . . . .	288	1573	9	20	49.	Pozzaglio ed Uniti . . . . .	503	2573	17	46
10.	Cappella Cantone . . . . .	247	1312	21	35	50.	Robecco d'Oglio . . . . .	565	2738	22	30
11.	Cappella de' Picenardi . . . . .	315	1582	14	18	51.	San Bassano . . . . .	500	2293	14	29
12.	Carpaneta Dosimo . . . . .	283	1504	9	29	52.	San Daniele Ripa Po . . . . .	493	2546	43	82
13.	Casalbuttano ed Uniti . . . . .	1327	6281	80	263	53.	San Martino in Beliseto . . . . .	177	869	6	31
14.	Casalmorano . . . . .	488	2404	23	32	54.	Scandolara Ripa d'Oglio . . . . .	250	1249	16	25
15.	Castelleone . . . . .	1621	7654	186	167	55.	Sesto ed Uniti . . . . .	333	4093	71	100
16.	Castelverde . . . . .	456	2294	18	34	56.	Soresina . . . . .	2311	10146	219	212
17.	Castelvisconti . . . . .	228	1074	8	25	57.	Sospiro . . . . .	593	3077	44	119
18.	Cella Dati . . . . .	362	1931	28	44	58.	Spinadesco . . . . .	330	1652	12	31
19.	Cicognolo . . . . .	182	965	9	27	59.	Stagno Lombardo . . . . .	563	3062	24	55
20.	Cingia de' Botti . . . . .	377	1938	10	36	60.	Torre de' Picenardi . . . . .	567	2599	29	63
21.	Corte de' Cortesi . . . . .	571	2819	21	57	61.	Tredossi . . . . .	277	1534	21	40
22.	Corte de' Frati . . . . .	488	2688	36	54	62.	Vescovato . . . . .	512	2128	14	155
23.	Cremona . . . . .	10105	35451	2242	1397	63.	Volongo . . . . .	282	1180	13	73
24.	Crotta d'Adda . . . . .	290	1280	23	49		TOTALE . . . . .	40546	183347	4627	5105
25.	Derovere . . . . .	287	1362	25	27		Totale della Provincia . . . . .	69824	320110	7728	9361
26.	Duemiglia . . . . .	2277	12071	445	272						
27.	Formigara . . . . .	316	1419	24	63						
28.	Gabbioneta . . . . .	234	1055	18	23						
29.	Gadesco . . . . .	259	1422	3	18						

TAVOLA I. — NUMERO DELLE FAMIGLIE E NUMERO DEGLI ABITANTI CLASSIFICATI SECONDO LA QUALITÀ DELLA DIMORA, PER COMUNI.

Cuneo.

N° d'ordine	COMUNI	NUMERO delle famiglie	NUMERO DEGLI ABITANTI presenti con dimora		NUMERO degli assenti	N° d'ordine	COMUNI	NUMERO delle famiglie	NUMERO DEGLI ABITANTI presenti con dimora		NUMERO degli assenti
			abituale	occasio- nale					abituale	occasio- nale	

PROVINCIA DI CUNEO.

*Circondario d'Alba.*

1. Alba . . . . .	3143	13083	817	554	37. Lequio Berria . . . . .	218	1063	2	49
2. Albaretto della Torre . .	74	421	5	6	38. Levice . . . . .	220	1124	10	39
3. Arguello . . . . .	53	284	..	4	39. Magliano d'Alba . . . . .	438	1841	28	156
4. Baldissero d'Alba . . . .	275	1250	12	70	40. Mango . . . . .	506	2656	35	34
5. Barbaresco . . . . .	429	2070	20	32	41. Monchiero . . . . .	141	625	12	27
6. Barolo . . . . .	220	1017	67	51	42. Monforte d'Alba . . . . .	639	2928	12	43
7. Benevello . . . . .	98	513	12	10	43. Montà . . . . .	742	3585	17	176
8. Bergolo . . . . .	51	264	..	13	44. Montaldo Roero . . . . .	334	1537	13	63
9. Borgomale . . . . .	116	624	2	10	45. Montelupo Albese . . . . .	144	713	..	..
10. Bosia . . . . .	108	551	11	27	46. Monteu Roero . . . . .	621	2589	15	131
11. Bossolasco . . . . .	239	1154	8	30	47. Monticello Alba . . . . .	446	2115	23	48
12. Brà . . . . .	3545	15377	588	444	48. Neive . . . . .	817	3904	57	74
13. Camo . . . . .	65	337	5	4	49. Neviglie . . . . .	166	847	11	6
14. Canale . . . . .	1239	5044	71	513	50. Niella Belbo . . . . .	156	745	..	87
15. Castagnito . . . . .	263	1253	19	48	51. Novello . . . . .	395	1692	12	40
16. Castelletto Monforte . . .	30	136	1	1	52. Perletto . . . . .	183	824	10	74
17. Castelletto Uzzone . . . .	117	594	11	48	53. Perno . . . . .	58	278	1	..
18. Castellinaldo . . . . .	335	1589	14	109	54. Piobesi d'Alba . . . . .	125	567	12	6
19. Castiglione Falletto . . . .	151	623	8	6	55. Pocapaglia . . . . .	470	2227	47	120
20. Castiglione Tinella . . . .	407	2020	30	36	56. Priocca . . . . .	545	2505	19	217
21. Castino . . . . .	274	1414	3	46	57. Rocchetta Belbo . . . . .	83	491	4	30
22. Ceresole Alba . . . . .	376	1731	31	47	58. Roddi . . . . .	325	1392	12	19
23. Cerretto delle Langhe . . .	131	694	5	1	59. Roddino . . . . .	174	901	3	19
24. Cissone . . . . .	99	511	4	7	60. Rodello . . . . .	135	742	6	10
25. Corneliano Alba . . . . .	515	2210	51	202	61. San Benedetto Belbo . . .	89	448	11	53
26. Cortemilia . . . . .	775	3612	39	178	62. Sanfrè . . . . .	447	1919	9	96
27. Cossano Belbo . . . . .	451	2226	19	19	63. Santa Vittoria d'Alba . .	311	1395	19	11
28. Cravanzana . . . . .	173	828	13	12	64. Santo Stefano Belbo . . .	971	4507	82	93
29. Diano d'Alba . . . . .	575	2830	23	85	65. Santo Stefano Roero . . .	576	2402	22	75
30. Feisoglio . . . . .	148	759	6	48	66. Scaletta Uzzone . . . . .	67	324	5	49
31. Gorrino . . . . .	139	709	15	5	67. Serralunga d'Alba . . . . .	252	1177	9	16
32. Gorzegno . . . . .	266	1250	18	39	68. Serravalle delle Langhe .	148	709	10	11
33. Govone . . . . .	833	3671	41	49	69. Sinio . . . . .	210	926	12	22
34. Grinzane . . . . .	154	684	5	8	70. Somano . . . . .	222	1046	7	66
35. Guarene . . . . .	633	2859	43	126	71. Sommariva del Bosco . . .	1317	5425	25	564
36. La Morra . . . . .	963	4345	44	46	72. Sommariva Perno . . . . .	524	2406	28	89
					73. Torre Bormida . . . . .	132	619	10	26
					74. Torre Uzzone . . . . .	139	739	12	2

TAVOLA I. — NUMERO DELLE FAMIGLIE E NUMERO DEGLI ABITANTI  
CLASSIFICATI SECONDO LA QUALITÀ DELLA DIMORA, PER COMUNI.

Cuneo.

N° d'ordine	COMUNI	NUMERO delle famiglie	NUMERO DEGLI ABITANTI presenti con dimora		NUMERO degli assenti	N° d'ordine	COMUNI	NUMERO delle famiglie	NUMERO DEGLI ABITANTI presenti con dimora		NUMERO degli assenti
			abituale	occasio- nale					abituale	occasio- nale	
75.	Trezzo Tinella . . . . .	179	918	11	11	34.	Montemale di Cuneo . . .	277	1093	14	345
76.	Verduno . . . . .	177	762	13	9	35.	Monterosso Grana . . . .	422	1263	5	659
77.	Veza d'Alba . . . . .	566	2601	23	102	36.	Paglieres . . . . .	80	395	..	50
	TOTALE . . . . .	31871	144811	2730	5697	37.	Peveragno . . . . .	1603	6832	58	1010
						38.	Pietra Porzio . . . . .	127	412	19	108
						39.	Pradleves . . . . .	240	1113	..	..

*Circondario di Cuneo.*

1.	Acceglio . . . . .	381	1527	5	145	41.	Rittana . . . . .	255	1299	14	112
2.	Aisone . . . . .	271	981	9	175	42.	Roaschia . . . . .	248	1016	2	257
3.	Albaretto Valle di Macra .	122	524	..	47	43.	Robilante . . . . .	675	2929	64	243
4.	Alma . . . . .	107	433	3	44	44.	Roccabruna . . . . .	717	2544	44	1089
5.	Andonno . . . . .	131	657	12	127	45.	Roccasparvera . . . . .	243	1072	29	82
6.	Argentera . . . . .	82	297	6	58	46.	Roccavione . . . . .	627	2384	16	363
7.	Beinette . . . . .	367	1622	13	37	47.	Sambuco . . . . .	166	593	9	78
8.	Bernezzo . . . . .	744	3203	11	361	48.	San Damiano Macra . . .	609	2559	95	468
9.	Bersezio . . . . .	127	471	4	86	49.	San Michele Prazzo . . .	229	909	21	261
10.	Borgo San Dalmazzo . . .	1082	4314	109	355	50.	San Pietro di Monterosso	331	1351	8	419
11.	Boves . . . . .	2190	9500	161	637	51.	Stroppa . . . . .	343	1401	15	183
12.	Briga Marittima . . . . .	637	1537	24	533	52.	Tarantasca . . . . .	406	1763	18	48
13.	Busca . . . . .	2157	8968	68	330	53.	Tenda . . . . .	669	1873	401	406
14.	Canosio . . . . .	129	499	10	150	54.	Ussolo . . . . .	95	370	4	96
15.	Caraglio . . . . .	1524	5661	138	309	55.	Valdieri . . . . .	627	2279	12	375
16.	Cartignano . . . . .	181	716	7	135	56.	Valgrana . . . . .	511	1964	3	297
17.	Castelletto Stura . . . . .	333	1475	49	85	57.	Valloriate . . . . .	329	1529	7	373
18.	Castelmagno . . . . .	211	1058	9	257	58.	Vernante . . . . .	715	3434	26	1085
19.	Celle di Macra . . . . .	319	1118	1	213	59.	Vignolo . . . . .	347	1603	8	123
20.	Centallo . . . . .	989	4476	61	88	60.	Villafalletto . . . . .	847	3611	71	182
21.	Cervasca . . . . .	601	2753	19	95	61.	Villar San Costanzo . . .	515	2389	1	42
22.	Chiusa di Pesio . . . . .	1540	5686	42	330	62.	Vinadio . . . . .	789	2955	39	746
23.	Cuneo . . . . .	6231	25623	1442	1256	63.	Vottignasco . . . . .	182	803	23	23
24.	Demonte . . . . .	1470	5099	56	2008		TOTALE . . . . .	42879	174950	3976	21540
25.	Dronero . . . . .	1729	6897	111	812						
26.	Elva . . . . .	227	1085	30	234						
27.	Entraque . . . . .	652	2205	33	791						

*Circondario di Mondovì.*

1.	Alto . . . . .	82	350	3	15
2.	Bagnasco . . . . .	498	2091	31	53
3.	Bastia Mondovì . . . . .	290	1412	..	22
4.	Battifollo . . . . .	147	659	21	53
5.	Belvedere delle Langhe .	133	610	8	25
6.	Bene Vagienna . . . . .	1438	6445	103	193



**TAVOLA I. — NUMERO DELLE FAMIGLIE E NUMERO DEGLI ABITANTI  
CLASSIFICATI SECONDO LA QUALITÀ DELLA DIMORA, PER COMUNI.**

**Cuneo-Ferrara.**

N° d'ordine	COMUNI	NUMERO delle famiglie	NUMERO DEGLI ABITANTI presenti con dimora		NUMERO degli assenti	N° d'ordine	COMUNI	NUMERO delle famiglie	NUMERO DEGLI ABITANTI presenti con dimora		NUMERO degli assenti
			abituale	occasio- nale					abituale	occasio- nale	
12.	Cavallermaggiore . . . . .	1124	4878	48	133	34.	Piasco . . . . .	558	2233	22	69
13.	Cervere . . . . .	497	2222	24	19	35.	Polonghera . . . . .	347	1304	13	19
14.	Costigliole Saluzzo . . . . .	643	2588	20	45	36.	Pontechianale . . . . .	265	1069	10	369
15.	Crissolo . . . . .	245	938	3	204	37.	Racconigi . . . . .	2098	8759	250	318
16.	Envie . . . . .	559	2539	51	602	38.	Revello . . . . .	1041	4927	104	132
17.	Faule . . . . .	138	569	3	20	39.	Rifreddo . . . . .	219	969	19	30
18.	Frassino . . . . .	460	1979	10	335	40.	Rossana . . . . .	513	2303	15	202
19.	Gambasca . . . . .	180	797	5	3	41.	Ruffia . . . . .	120	663	4	7
20.	Genola . . . . .	369	1645	35	41	42.	Saluzzo . . . . .	3493	15694	700	334
21.	Isasca . . . . .	90	434	4	57	43.	Sampeyre . . . . .	1383	5732	31	816
22.	Lagnasco . . . . .	386	1746	19	8	44.	Sanfront . . . . .	1083	4770	41	312
23.	Manta . . . . .	349	1506	29	34	45.	Savigliano . . . . .	3775	16965	356	375
24.	Marene . . . . .	473	2353	27	28	46.	Scarnafigi . . . . .	576	2789	114	112
25.	Martiniana Po . . . . .	342	1524	17	163	47.	Torre San Giorgio . . . . .	145	666	2	12
26.	Melle . . . . .	507	2379	21	72	48.	Valmala . . . . .	133	659	9	146
27.	Monasterolo di Savigliano	316	1434	35	75	49.	Venasca . . . . .	663	2787	33	618
28.	Moretta . . . . .	691	2860	41	57	50.	Verzuolo . . . . .	957	4090	91	118
29.	Murello . . . . .	320	1442	15	18	51.	Villanova Solaro . . . . .	356	1506	9	25
30.	Oncino . . . . .	340	1445	..	254	52.	Villanovetta . . . . .	196	952	4	12
31.	Ostana . . . . .	255	1068	3	18		TOTALE . . . . .	34144	151481	2799	8852
32.	Paesana . . . . .	1586	6998	90	1130		<b>Totale della Provincia . . . . .</b>	<b>144332</b>	<b>625611</b>	<b>12624</b>	<b>44893</b>
33.	Pagno . . . . .	208	906	11	46						

**PROVINCIA DI FERRARA.**

*Circondario di Cento*

1.	Cento . . . . .	4183	18863	255	215
2.	Pieve di Cento . . . . .	1023	4671	40	147
3.	Poggio Renatico . . . . .	989	6294	29	51
4.	Sant'Agostino . . . . .	1470	7884	47	97
	TOTALE . . . . .	7665	37712	371	513

*Circondario di Comacchio.*

1.	Codigoro . . . . .	1585	9704	161	40
2.	Comacchio . . . . .	2272	10436	441	309
3.	Lago Santo . . . . .	532	2605	27	28
4.	Massa Fiscaglia . . . . .	880	4734	44	18

5.	Mesola . . . . .	1476	8808	18	82
6.	Migliarino . . . . .	1225	6973	47	74
	TOTALE . . . . .	7970	43260	738	551

*Circondario di Ferrara.*

1.	Argenta . . . . .	3920	20252	292	222
2.	Bondeno . . . . .	2852	15513	187	169
3.	Copparo . . . . .	6752	38913	354	309
4.	Ferrara . . . . .	17653	85447	2201	1228
5.	Ostellato . . . . .	1088	6272	102	56
6.	Portomaggiore . . . . .	3461	19979	183	162
	TOTALE . . . . .	35726	186376	3319	2146
	<b>Totale della Provincia . . . . .</b>	<b>51361</b>	<b>267348</b>	<b>4428</b>	<b>3210</b>

**TAVOLA I. — NUMERO DELLE FAMIGLIE E NUMERO DEGLI ABITANTI  
CLASSIFICATI SECONDO LA QUALITÀ DELLA DIMORA, PER COMUNI.**

**Firenze.**

N° d'ordine	COMUNI	NUMERO delle famiglie	NUMERO DEGLI ABITANTI presenti con dimora		NUMERO degli assenti	N° d'ordine	COMUNI	NUMERO delle famiglie	NUMERO DEGLI ABITANTI presenti con dimora		NUMERO degli assenti
			abituale	occasio- nale					abituale	occasio- nale	

**PROVINCIA DI FIRENZE.**

*Circondario di Firenze.*

1. Bagno a Ripoli . . . . .	2903	15751	329	185
2. Barberino di Mugello . .	1867	11258	121	216
3. Barberino di Val d'Elsa .	894	5408	90	71
4. Borgo San Lorenzo . . .	2501	14231	176	553
5. Brozzi . . . . .	2457	11160	74	172
6. Calenzano . . . . .	1125	7085	232	134
7. Campi Bisenzio . . . . .	2583	13586	162	243
8. Cantagallo . . . . .	892	4734	94	457
9. Carmignano . . . . .	2417	12129	198	242
10. Casellina e Torri . . . .	3205	17863	232	188
11. Dicomano . . . . .	891	5312	32	69
12. Fiesole . . . . .	3450	16552	624	261
13. Figline Valdarno . . . .	2015	11223	153	255
14. Firenze . . . . .	47089	192453	13133	5955
15. Firenzuola . . . . .	2172	11340	163	729
16. Galluzzo . . . . .	3583	18563	207	296
17. Greve . . . . .	2470	13844	233	178
18. Incisa in Valdarno . . . .	830	4358	55	115
19. Lastra a Signa . . . . .	2492	11584	74	245
20. Londa . . . . .	449	2670	45	153
21. Marradi . . . . .	1741	9180	112	322
22. Montemurlo . . . . .	519	3262	59	32
23. Montespertoli . . . . .	1882	11338	90	54
24. Palazzuolo . . . . .	723	4052	44	116
25. Pelago . . . . .	2116	11852	185	179
26. Pontassieve . . . . .	2223	13212	193	257
27. Prato in Toscana . . . . .	10231	50492	961	772
28. Reggello . . . . .	2149	13019	148	187
29. Rignano sull'Arno . . . .	998	6013	93	66
30. S. Casciano in Val di Pesa	2524	14663	163	213
31. San Godenzo . . . . .	680	3528	49	339
32. San Piero a Sieve . . . .	589	3446	37	115
33. Scarperia . . . . .	1186	7059	60	120
34. Sesto Fiorentino . . . . .	3744	18360	234	250
35. Signa . . . . .	1680	8370	126	229
36. Tavernelle . . . . .	1113	6180	47	71

37. Vaglia . . . . .	595	3736	101	64
38. Vernio . . . . .	1030	5643	26	771
39. Vicchio . . . . .	1892	11554	63	340
TOTALE . . . . .	123900	606068	19221	15217

*Circondario di Pistoja.*

1. Cutigliano . . . . .	604	3002	25	559
2. Lamporecchio . . . . .	1038	5553	50	103
3. Larciano . . . . .	857	4871	87	191
4. Marliana . . . . .	901	4190	26	815
5. Montale . . . . .	1879	9989	99	361
6. Pistoja . . . . .	12952	61037	1569	4375
7. Piteglio . . . . .	754	3434	38	826
8. Sambuca Pistoiese . . . .	1349	5081	47	1388
9. San Marcello Pistoiese . .	1236	5520	83	940
10. Serravalle Pistoiese . . .	1286	7144	245	168
11. Tizzana . . . . .	2153	12148	146	216
TOTALE . . . . .	25009	121969	2415	9942

*Circondario di Rocca San Casciano.*

1. Bagno di Romagna . . . .	1698	9303	96	298
2. Dovadola . . . . .	714	3367	18	96
3. Galeata . . . . .	932	4843	15	100
4. Modigliana . . . . .	1627	8006	168	180
5. Portico e San Benedetto .	614	3019	57	96
6. Premilcuore . . . . .	679	3837	14	93
7. Rocca San Casciano . . . .	871	4685	50	92
8. Santa Sofia . . . . .	794	4119	36	140
9. Sorbano . . . . .	301	1717	3	18
10. Terra del Sole e Castroc . .	982	4445	50	162
11. Tredozio . . . . .	677	3629	9	60
12. Verghereto . . . . .	609	3353	9	273
TOTALE . . . . .	10498	54323	525	1668

**TAVOLA I. — NUMERO DELLE FAMIGLIE E NUMERO DEGLI ABITANTI  
CLASSIFICATI SECONDO LA QUALITÀ DELLA DIMORA, PER COMUNI.**

**Firenze-Foggia.**

N° d'ordine	COMUNI	NUMERO delle famiglie	NUMERO DEGLI ABITANTI presenti con dimora		NUMERO degli assenti	N° d'ordine	COMUNI	NUMERO delle famiglie	NUMERO DEGLI ABITANTI presenti con dimora		NUMERO degli assenti
			abituale	occasio- nale					abituale	occasio- nale	
<b><i>Circondario di San Miniato.</i></b>						10.	Montopoli in Valdarno. . .	826	4073	94	117
1.	Capraja e Limite . . . . .	658	3513	34	47	11.	San Miniato . . . . .	3648	19782	260	460
2.	Castelfiorentino . . . . .	2100	10408	92	121	12.	Santa Croce sull'Arno . .	1627	7699	132	517
3.	Castelfranco di Sotto . .	1041	5153	65	184	13.	Santa Maria in Monte . .	1428	7599	78	471
4.	Cerreto Guidi . . . . .	1328	7432	60	91	14.	Vinci . . . . .	1468	8604	97	160
5.	Certaldo . . . . .	1544	9039	81	90		TOTALE . . . . .	25409	132530	2003	3667
6.	Empoli . . . . .	4066	19983	416	313		<b>Totale della Provincia . . .</b>	<b>184816</b>	<b>914890</b>	<b>24164</b>	<b>30434</b>
7.	Fucecchio . . . . .	2637	11859	280	722						
8.	Montajone . . . . .	1785	10720	197	280						
9.	Montelupo Fiorentino . .	1253	6661	117	91						

**PROVINCIA DI FOGGIA.**

(CAPITANATA).

***Circondario di Bovino.***

1.	Ascoli Satriano . . . . .	2183	7879	671	53
2.	Bovino . . . . .	1975	7537	76	236
3.	Candela . . . . .	1663	6491	158	175
4.	Castelluccio de' Sauri . .	286	1188	170	14
5.	Castelluccio Valmaggiore	715	2917	11	46
6.	Celle San Vito . . . . .	280	962	40	79
7.	Deliceto . . . . .	1432	5107	154	481
8.	Faeto . . . . .	1010	3646	13	8
9.	Panni . . . . .	1227	4414	21	47
10.	Sant'Agata di Puglia . . .	1499	6034	33	38
11.	Troja . . . . .	1840	6485	387	189
	TOTALE . . . . .	14110	52660	1734	1366

9.	Motta Montecorvino . . .	484	1819	1	50
10.	Orta Nova . . . . .	2052	8807	471	151
11.	Roseto Valfortore . . . . .	1280	4974	10	454
12.	S. Ferdinando di Puglia .	1820	8180	186	65
13.	Stornarella . . . . .	862	3332	249	54
14.	Trinitapoli . . . . .	2473	10209	214	134
15.	Vieste . . . . .	2018	8801	203	83
16.	Volturnara Appula . . . .	591	2438	..	211
17.	Volturno . . . . .	881	3211	20	113
	TOTALE . . . . .	47079	199520	6253	3938

***Circondario di San Severo.***

***Circondario di Foggia.***

1.	Alberona . . . . .	854	3213	2	823
2.	Bicari . . . . .	1118	4504	36	158
3.	Cerignola . . . . .	7889	31824	2371	204
4.	Foggia . . . . .	10780	52801	350	333
5.	Lucera . . . . .	3935	16632	883	330
6.	Manfredonia . . . . .	2926	11078	1110	471
7.	Margherita di Savoia . .	1327	5962	12	42
8.	Monte Sant'Angelo . . . .	5789	21735	135	262

1.	Apricena . . . . .	1963	7092	551	67
2.	Cagnano Varano . . . . .	1168	4486	29	48
3.	Carlantino . . . . .	397	1671	5	180
4.	Carpino . . . . .	1599	6416	38	88
5.	Casalnuovo Monterotaro .	1071	4544	51	66
6.	Casalvecchio di Puglia . .	586	2350	30	60
7.	Castelnuovo della Daunia	859	3313	118	91
8.	Celenza Valfortore . . . .	843	3229	27	262
9.	Chienti . . . . .	504	1924	176	39
10.	Ischitella . . . . .	1206	5048	23	33
11.	Lesina . . . . .	635	2408	273	27
12.	Peschici . . . . .	805	3300	21	64



TAVOLA I. — NUMERO DELLE FAMIGLIE E NUMERO DEGLI ABITANTI CLASSIFICATI SECONDO LA QUALITÀ DELLA DIMORA, PER COMUNI.

Foggia-Forlì.

N° d'ordine	COMUNI	NUMERO delle famiglie	NUMERO DEGLI ABITANTI presenti con dimora		NUMERO degli assenti	N° d'ordine	COMUNI	NUMERO delle famiglie	NUMERO DEGLI ABITANTI presenti con dimora		NUMERO degli assenti
			abituale	occasio- nale					abituale	occasio- nale	
13.	Pietra Montecorvino . . .	923	3526	15	231	22.	San Severo . . . . .	6658	28195	1845	355
14.	Poggio Imperiale . . . . .	567	2274	127	88	23.	Serracapriola . . . . .	1455	6402	197	73
15.	Rignano Garganico . . . . .	544	2105	95	19	24.	Torre Maggiore . . . . .	2500	10981	73	143
16.	Rodi Garganico . . . . .	1342	5874	76	88	25.	Vico del Gargano . . . . .	2274	9029	92	213
17.	San Giovanni Rotondo . . .	2432	9769	362	130	—	Isole di Tremiti (1) . . . .	70	786	59	31
18.	San Marco in Lamis . . . .	4472	17210	99	321		TOTALE . . . . .	39911	160196	5087	3435
19.	San Marco la Catola . . . .	1190	4205	22	24		<b>Totale della Provincia . . .</b>	<b>101100</b>	<b>412376</b>	<b>13074</b>	<b>8739</b>
20.	San Nicandro Garganico . .	2811	10187	482	643						
21.	San Paolo di Civitate . . .	947	3881	201	51						

PROVINCIA DI FORLÌ.

*Circondario di Cesena.*

1.	Borghi . . . . .	504	2707	10	22
2.	Cesena . . . . .	8561	41516	724	993
3.	Cesenatico . . . . .	1410	7424	55	236
4.	Gambettola . . . . .	435	2082	20	31
5.	Gatteo . . . . .	728	3489	7	149
6.	Longiano . . . . .	742	4002	49	95
7.	Mercato Saraceno . . . . .	1660	8039	17	368
8.	Montiano . . . . .	380	1885	4	80
9.	Roncofreddo . . . . .	906	4688	12	97
10.	Roversano . . . . .	390	2034	54	85
11.	San Mauro di Romagna . . .	480	2824	11	42
12.	Sarsina . . . . .	749	3761	45	97
13.	Savignano di Romagna . . .	972	4850	24	64
14.	Sogliano al Rubicone . . .	1421	7251	82	165
	TOTALE . . . . .	19338	96555	1114	2524

*Circondario di Forlì.*

1.	Bertinoro . . . . .	1486	7681	108	105
2.	Civitella di Romagna . . . .	1255	6446	43	40
3.	Fiumana . . . . .	236	1302	7	32
4.	Forlì . . . . .	9261	42727	931	594
5.	Forlimpopoli . . . . .	1251	5645	129	150
6.	Meldola . . . . .	1592	6815	89	212
7.	Mortano . . . . .	424	2411	16	29

8.	Predappio . . . . .	810	4179	29	52
9.	Teodorano . . . . .	630	3538	16	43
	TOTALE . . . . .	16945	80744	1418	1257

*Circondario di Rimini.*

1.	Cattolica . . . . .	710	3516	15	103
2.	Coriano . . . . .	1168	6315	90	259
3.	Gemmano . . . . .	524	2476	15	55
4.	Misano in Villa Vittoria . . .	578	3307	40	147
5.	Mondaino . . . . .	393	2052	18	73
6.	Monte Colombo . . . . .	443	2338	26	99
7.	Monte Fiorito . . . . .	658	3266	50	89
8.	Monte Gridolfo . . . . .	213	1069	..	31
9.	Montescudo . . . . .	600	2990	26	83
10.	Morciano di Romagna . . . .	475	2080	33	122
11.	Poggio Berni . . . . .	321	1703	29	68
12.	Rimini . . . . .	8495	42370	833	1225
13.	Saludecio . . . . .	909	4569	30	298
14.	San Clemente . . . . .	575	2991	24	116
15.	S. Giovanni in Marignano . . .	777	3967	23	180
16.	S. Arcangelo di Romagna . . .	1881	9425	64	230
17.	Scorticata . . . . .	232	1290	13	52
18.	Verucchio . . . . .	730	3010	29	52
	TOTALE . . . . .	19682	99634	1358	3182
	<b>Totale della Provincia . . .</b>	<b>55965</b>	<b>276933</b>	<b>3890</b>	<b>7063</b>

(1) Colonia penale non eretta a comune, nè dipendente da alcun comune.

TAVOLA I. — NUMERO DELLE FAMIGLIE E NUMERO DEGLI ABITANTI CLASSIFICATI SECONDO LA QUALITÀ DELLA DIMORA, PER COMUNI.

Genova.

N° d'ordine	COMUNI	NUMERO delle famiglie	NUMERO DEGLI ABITANTI presenti con dimora		NUMERO degli assenti	N° d'ordine	COMUNI	NUMERO delle famiglie	NUMERO DEGLI ABITANTI presenti con dimora		NUMERO degli assenti
			abituale	occasio- nale					abituale	occasio- nale	

PROVINCIA DI GENOVA.

*Circondario di Albenga.*

1. Alassio . . . . .	1494	4976	654	271
2. Albenga . . . . .	1427	6058	190	173
3. Andora . . . . .	480	1650	80	103
4. Arnasco . . . . .	130	515	27	29
5. Balestrino . . . . .	206	845	10	8
6. Bardineto . . . . .	251	975	35	20
7. Bardino Nuovo . . . . .	112	512	2	5
8. Bardino Vecchio . . . . .	78	367	6	5
9. Boissano . . . . .	92	336	4	1
10. Borghetto Santo Spirito .	181	679	14	12
11. Borgo . . . . .	118	363	61	34
12. Calice Ligure . . . . .	346	1527	6	23
13. Calizzano . . . . .	743	2873	131	212
14. Campochiesa . . . . .	151	668	20	20
15. Casanova Lerrone . . . . .	318	1135	69	41
16. Castelbianco . . . . .	193	661	2	..
17. Castelvecchi di Rocca Barb.	151	627	5	9
18. Cenesi . . . . .	52	154	..	..
19. Ceriale . . . . .	353	1224	30	29
20. Cisano sul Neva . . . . .	111	356	34	7
21. Erli . . . . .	170	657	6	47
22. Finale Borgo . . . . .	680	3320	66	125
23. Finale Marina . . . . .	650	2736	143	275
24. Finale Pia . . . . .	419	1762	48	57
25. Garlenda . . . . .	168	632	23	41
26. Giustenice . . . . .	192	852	2	18
27. Laignueglia . . . . .	274	983	20	130
28. Loano . . . . .	1051	3951	52	288
29. Magliolo . . . . .	196	1102	7	2
30. Massimino . . . . .	97	420	1	34
31. Nasino . . . . .	161	682	18	13
32. Onzo . . . . .	106	397	8	16
33. Orco Feglino . . . . .	220	960	16	117
31. Ortovero . . . . .	207	747	31	41
35. Pietra Ligure . . . . .	513	1924	8	394

36. Ranzi Pietra . . . . .	66	264	10	37
37. Rialto . . . . .	187	905	5	123
38. Stellanello . . . . .	429	1570	54	36
39. Testico . . . . .	82	335	40	9
40. Toirano . . . . .	308	1055	23	26
41. Tovo San Giacomo . . . . .	142	535	18	4
42. Vellego . . . . .	195	693	11	26
43. Vendone . . . . .	141	586	12	32
44. Verezzi . . . . .	73	353	5	38
45. Villanova d'Albenga . . . . .	286	1026	12	21
46. Zuccarello . . . . .	204	709	107	32
TOTALE . . . . .	14204	55657	2129	3044

*Circondario di Chiavari.*

1. Borzonasca . . . . .	906	4231	39	364
2. Carasco . . . . .	375	1691	26	29
3. Casarza Ligure . . . . .	447	2103	29	36
4. Castiglione Chiavarese . . . . .	501	2473	39	23
5. Chiavari . . . . .	2871	12024	476	665
6. Cicagna . . . . .	525	2368	42	131
7. Cogorno . . . . .	683	3256	20	..
8. Coreglia Ligure . . . . .	188	757	5	183
9. Favale di Malvaro . . . . .	337	1454	24	55
10. Lavagna . . . . .	1546	6858	209	147
11. Lorsica . . . . .	381	1640	20	45
12. Lumarzo . . . . .	587	2906	52	210
13. Maissana . . . . .	518	2511	21	54
14. Mezzanego . . . . .	452	2025	6	351
15. Moconesi . . . . .	465	2163	47	74
16. Moneglia . . . . .	486	2398	25	31
17. Nè . . . . .	756	3794	212	17
18. Neirone . . . . .	634	2770	61	316
19. Orero . . . . .	290	1258	16	422
20. Portofino . . . . .	249	884	28	67
21. Rapallo . . . . .	2571	10055	710	288

TAVOLA I. — NUMERO DELLE FAMIGLIE E NUMERO DEGLI ABITANTI CLASSIFICATI SECONDO LA QUALITÀ DELLA DIMORA, PER COMUNI.

Genova.

N° d'ordine	COMUNI	NUMERO delle famiglie	NUMERO DEGLI ABITANTI presenti con dimora		NUMERO degli assenti	N° d'ordine	COMUNI	NUMERO delle famiglie	NUMERO DEGLI ABITANTI presenti con dimora		NUMERO degli assenti
			abituale	occasio- nale					abituale	occasio- nale	
22.	San Colombano Certenoli	858	3701	..	491	30.	Pieve di Sori . . . . .	423	1650	90	93
23.	San Ruffino di Levi . . .	301	1447	12	24	31.	Pontedecimo . . . . .	1039	4612	79	122
24.	Santa Margherita Ligure	1783	6957	212	96	32.	Prà . . . . .	1439	6458	138	139
25.	Santo Stefano d'Aveto. .	1083	5072	19	1145	33.	Propata . . . . .	187	747	2	338
26.	Sestri Levante . . . . .	2856	11756	283	282	34.	Quarto al Mare . . . . .	848	4835	150	77
27.	Varese Ligure . . . . .	1427	7098	72	56	35.	Quinto al Mare . . . . .	678	2762	106	275
28.	Zoagli . . . . .	838	3073	28	234	36.	Recco . . . . .	1173	4584	88	617
	TOTALE . . .	24914	108723	2733	5836	37.	Rivarolo Ligure . . . . .	3447	16226	376	206
						38.	Ronco Scrivia . . . . .	826	3644	122	233
						39.	Rossiglione . . . . .	654	3449	25	138
						40.	San Giovanni Battista. .	537	2569	33	39
						41.	San Pier d'Arena . . . .	7878	33438	1447	646
						42.	S. Quirico Val Polcevera	749	3509	35	39
						43.	Sant'Ilario Ligure. . . .	352	1586	162	24
						44.	Sant'Olcese. . . . .	802	4239	27	92
						45.	Savignone . . . . .	462	2213	23	330
						46.	Serra Riccò . . . . .	875	4492	40	95
						47.	Sestri Ponente. . . . .	4479	16857	330	368
						48.	Sori . . . . .	515	1795	32	132
						49.	Struppa . . . . .	760	3587	24	22
						50.	Torriglia . . . . .	1161	4938	80	577
						51.	Tribogna . . . . .	230	1189	19	296
						52.	Uscio . . . . .	570	2773	76	46
						53.	Val Brevenna . . . . .	643	2673	17	217
						54.	Voltri . . . . .	2976	14562	157	291
							TOTALE . . .	104288	465588	29461	17214

*Circondario di Genova.*

1.	Apparizione . . . . .	648	3002	18	12
2.	Arenzano . . . . .	742	3905	82	52
3.	Avegno. . . . .	461	1983	79	67
4.	Bargagli . . . . .	730	3406	133	49
5.	Bavari . . . . .	694	3377	52	38
6.	Bogliasco. . . . .	526	1945	44	235
7.	Bolzaneto . . . . .	1333	6055	185	66
8.	Borzoli . . . . .	1158	5475	140	89
9.	Busalla. . . . .	785	3378	45	78
10.	Camogli . . . . .	2110	7356	197	1498
11.	Campo Ligure . . . . .	796	3920	14	173
12.	Campomorone . . . . .	1121	5480	165	24
13.	Canepa. . . . .	408	1841	56	36
14.	Capraja Isola . . . . .	105	529	18	31
15.	Casella. . . . .	195	890	2	21
16.	Ceranesi . . . . .	619	3240	1	27
17.	Cornigliano Ligure. . . .	1936	9036	420	103
18.	Crocefieschi . . . . .	690	3101	18	127
19.	Davagna . . . . .	615	3146	131	15
20.	Genova. . . . .	47667	212150	22560	7357
21.	Isola del Cantone . . . .	675	2871	22	173
22.	Masone. . . . .	600	3227	36	307
23.	Mele . . . . .	584	3109	43	65
24.	Mignanego . . . . .	576	2480	34	37
25.	Molassana . . . . .	403	2051	21	7
26.	Montebruno . . . . .	229	1022	4	129
27.	Montoggio . . . . .	703	3400	32	229
28.	Nervi. . . . .	1428	5838	928	479
29.	Pegli. . . . .	2048	8988	303	238

41.	San Pier d'Arena . . . .	7878	33438	1447	646
42.	S. Quirico Val Polcevera	749	3509	35	39
43.	Sant'Ilario Ligure. . . .	352	1586	162	24
44.	Sant'Olcese. . . . .	802	4239	27	92
45.	Savignone . . . . .	462	2213	23	330
46.	Serra Riccò . . . . .	875	4492	40	95
47.	Sestri Ponente. . . . .	4479	16857	330	368
48.	Sori . . . . .	515	1795	32	132
49.	Struppa . . . . .	760	3587	24	22
50.	Torriglia . . . . .	1161	4938	80	577
51.	Tribogna . . . . .	230	1189	19	296
52.	Uscio . . . . .	570	2773	76	46
53.	Val Brevenna . . . . .	643	2673	17	217
54.	Voltri . . . . .	2976	14562	157	291
	TOTALE . . .	104288	465588	29461	17214

*Circondario di Savona.*

1.	Albissola Marina. . . . .	499	1971	90	56
2.	Albissola Superiore . . .	581	2604	54	31
3.	Altare . . . . .	576	2271	49	163
4.	Bergeggi. . . . .	156	538	65	55
5.	Biestro . . . . .	113	561	3	1
6.	Bormida . . . . .	199	988	..	21
7.	Brovida. . . . .	84	490	11	4
8.	Cairo Montenotte . . . .	1117	5244	73	146
9.	Carcare . . . . .	316	1416	115	48
10.	Celle Ligure. . . . .	541	2446	38	96

TAVOLA I. — NUMERO DELLE FAMIGLIE E NUMERO DEGLI ABITANTI CLASSIFICATI SECONDO LA QUALITÀ DELLA DIMORA, PER COMUNI.

Genova-Girgenti.

N° d'ordine	COMUNI	NUMERO delle famiglie	NUMERO DEGLI ABITANTI presenti con dimora		NUMERO degli assenti	N° d'ordine	COMUNI	NUMERO delle famiglie	NUMERO DEGLI ABITANTI presenti con dimora		NUMERO degli assenti
			abituale	occasio- nale					abituale	occasio- nale	
11.	Cengio . . . . .	228	974	23	35	<b>Circondario di Spezia.</b>					
12.	Cogoleto . . . . .	616	3056	31	80	(LEVANTE).					
13.	Cosseria . . . . .	185	1123	10	16	1.	Ameglia . . . . .	683	2837	48	163
14.	Dego . . . . .	465	2251	37	218	2.	Arcola . . . . .	1889	8542	473	117
15.	Ellera . . . . .	181	855	16	19	3.	Beverino . . . . .	472	2585	29	445
16.	Giusvalla . . . . .	204	1035	31	41	4.	Bolano . . . . .	421	2101	45	35
17.	Mallare . . . . .	318	1628	7	60	5.	Bonassola . . . . .	300	1337	27	152
18.	Martina Olba . . . . .	438	1558	22	403	6.	Borghetto di Vara . . . . .	354	1582	2	541
19.	Millesimo . . . . .	355	1473	32	57	7.	Brugnato . . . . .	179	938	32	78
20.	Mioglia . . . . .	224	1114	13	18	8.	Carro . . . . .	305	1509	35	46
21.	Murialdo . . . . .	390	1881	24	162	9.	Carrodano . . . . .	256	1141	4	29
22.	Noli . . . . .	480	1952	21	33	10.	Castelnuovo di Magra . . . . .	794	3769	61	56
23.	Olba . . . . .	108	434	4	67	11.	Deiva . . . . .	262	1142	7	41
24.	Osiglia . . . . .	232	1125	15	12	12.	Follo . . . . .	642	3191	31	207
25.	Pallare . . . . .	127	629	2	5	13.	Framura . . . . .	255	1141	10	52
26.	Piana Crixia . . . . .	271	1290	21	21	14.	Lerici . . . . .	2270	8697	329	629
27.	Plodio . . . . .	66	368	3	4	15.	Levanto . . . . .	985	4776	41	98
28.	Pontinvrea . . . . .	196	906	68	19	16.	Monterosso al Mare . . . . .	454	1886	16	166
29.	Quiliano . . . . .	916	4442	65	27	17.	Ortonovo . . . . .	663	3026	16	48
30.	Roccevignale . . . . .	262	1142	1	47	18.	Pignone . . . . .	213	1054	..	26
31.	Rocchetta Cengio . . . . .	67	351	12	20	19.	Portovenere . . . . .	1111	5396	289	358
32.	Santa Giulia . . . . .	160	840	..	1	20.	Riccò del Golfo di Spezia . . . . .	571	2684	30	12
33.	Sassello . . . . .	943	4256	23	411	21.	Riomaggiore . . . . .	695	3317	14	146
34.	Savona . . . . .	7799	37324	1031	1324	22.	S. Stefano di Magra . . . . .	581	2669	24	37
35.	Segno . . . . .	193	840	10	161	23.	Sarzana . . . . .	2493	11684	457	166
36.	Spotorno . . . . .	323	1264	57	50	24.	Sesta Godano . . . . .	733	3808	48	87
37.	Stella . . . . .	773	3599	87	120	25.	Spezia . . . . .	13148	63741	1871	2522
38.	Tiglieto . . . . .	261	1133	26	267	26.	Vernazza . . . . .	433	1987	1	118
39.	Vado . . . . .	572	2666	117	33	27.	Vezzano Ligure . . . . .	1070	5305	33	184
40.	Varazze . . . . .	2143	9423	336	392	28.	Zignago . . . . .	267	1472	23	87
41.	Vezi Portio . . . . .	194	920	19	26	TOTALE . . . . .		32499	153317	3996	6646
TOTALE . . . . .		23872	110361	2662	4770	Totale della Provincia . . . . .		199777	893646	40981	37510

PROVINCIA DI GIRGENTI.

<b>Circondario di Bivona.</b>											
1.	Alessandria della Rocca . . . . .	1549	5371	36	43	4.	Calamonaci . . . . .	359	1360	..	3
2.	Bivona . . . . .	1204	4837	70	13	5.	Cammarata . . . . .	1828	6294	201	247
3.	Burgio . . . . .	1466	5372	102	320	6.	Caste'termini . . . . .	3238	12903	35	119
						7.	Cianciana . . . . .	1842	7251	16	55
						8.	Lucca Sicula . . . . .	718	2628	18	22

TAVOLA I. — NUMERO DELLE FAMIGLIE E NUMERO DEGLI ABITANTI  
CLASSIFICATI SECONDO LA QUALITÀ DELLA DIMORA, PER COMUNI.

Girgenti-Grosseto.

N° d'ordine	COMUNI	NUMERO delle famiglie	NUMERO DEGLI ABITANTI presenti con dimora		NUMERO degli assenti	N° d'ordine	COMUNI	NUMERO delle famiglie	NUMERO DEGLI ABITANTI presenti con dimora		NUMERO degli assenti
			abituale	occasio- nale					abituale	occasio- nale	
9.	Ribera . . . . .	2614	10871	65	1021	15.	Palma di Montechiaro . .	3338	14271	59	113
10.	San Biagio Platani . . .	839	3273	31	30	16.	Porto Empedocle. . . . .	2491	10836	693	223
11.	San Giovanni Gemini . . .	1009	4110	55	128	17.	Racalmuto . . . . .	4000	15882	56	146
12.	S. Stefano Quisquina . .	1662	5811	33	276	18.	Raffadali . . . . .	2800	11137	17	169
13.	Villafranca Sicula . . . .	747	2502	20	103	19.	Ravauusa . . . . .	2808	11215	29	894
	TOTALE . . . . .	19075	72583	682	2380	20.	Realmonite . . . . .	660	2808	14	68
						21.	Sant'Angelo Muxaro . . .	461	1922	21	29
						22.	Siculiana . . . . .	1665	6782	28	302
							TOTALE . . . . .	57810	237247	2758	4078

*Circondario di Girgenti.*

1.	Aragona . . . . .	3576	14020	195	106
2.	Camastra. . . . .	471	1791	1	28
3.	Campobello di Licata . .	2459	11743	28	352
4.	Canicatti . . . . .	6150	24461	103	226
5.	Castrofilippo . . . . .	1045	4142	11	61
6.	Cattolica Eraclea . . . .	2139	8025	42	67
7.	Comitini . . . . .	771	3129	42	28
8.	Favara . . . . .	5077	20320	78	83
9.	Girgenti . . . . .	5821	24297	727	575
10.	Grotte . . . . .	2671	10947	92	108
11.	Lampedusa e Linosa . . .	426	2154	122	50
12.	Licata . . . . .	5086	22677	254	316
13.	Montallegro . . . . .	519	1889	79	26
14.	Naro . . . . .	3376	12799	67	108

*Circondario di Sciacca.*

1.	Caltabellotta . . . . .	1906	7205	9	257
2.	Menfi . . . . .	2662	10221	60	667
3.	Montevago . . . . .	793	2966	17	114
4.	Sambuca Zabut . . . . .	2616	9855	29	490
5.	S. Margherita di Belice . .	2262	7902	14	56
6.	Sciacca . . . . .	4580	20011	79	4634
	TOTALE . . . . .	14819	58160	208	6218
	Totale della Provincia . . .	91704	367990	3648	12676

PROVINCIA DI GROSSETO.

*Circondario unico di Grosseto.*

1.	Arcidosso . . . . .	1635	7844	65	335
2.	Campagnatico . . . . .	1246	5826	760	129
3.	Castel del Piano . . . . .	1459	7294	87	229
4.	Castiglione della Pescaja.	900	3569	858	74
5.	Cinigiano . . . . .	988	5292	241	63
6.	Gavorrano . . . . .	1486	7042	963	146
7.	Grosseto . . . . .	1717	8661	938	182
8.	Isola del Giglio . . . . .	507	2023	39	327
9.	Magliano in Toscana . . .	568	2709	421	54
10.	Manciano . . . . .	1253	5115	916	139
11.	Massa Marittima . . . . .	3473	17055	1407	464
12.	Monte Argentario . . . . .	1634	7212	315	296
13.	Montieri . . . . .	1030	5469	109	150
14.	Orbetello . . . . .	1297	5219	2155	116
15.	Pitigliano . . . . .	1144	5153	30	88
16.	Roccalbegna . . . . .	1159	5720	192	169
17.	Roccastrada . . . . .	2012	9456	812	429
18.	Santa Fiora . . . . .	1672	8262	27	318
19.	Scansano . . . . .	1357	6546	601	212
20.	Sorano . . . . .	1610	8261	58	147
	Totale della Provincia . . .	28145	133728	10994	4067

TAVOLA I. — NUMERO DELLE FAMIGLIE E NUMERO DEGLI ABITANTI  
CLASSIFICATI SECONDO LA QUALITÀ DELLA DIMORA, PER COMUNI.

Lecce.

N° d'ordine	COMUNI	NUMERO delle famiglie	NUMERO DEGLI ABITANTI presenti con dimora		NUMERO degli assenti	N° d'ordine	COMUNI	NUMERO delle famiglie	NUMERO DEGLI ABITANTI presenti con dimora		NUMERO degli assenti
			abituale	occasio- nale					abituale	occasio- nale	

PROVINCIA DI LECCE.

(TERRA D'OTRANTO).

*Circondario di Brindisi.*

1. Brindisi . . . . .	5232	22739	2578	367	14. Gallipoli . . . . .	2975	13322	230	137
2. Carovigno . . . . .	1666	6303	67	62	15. Giuggianello . . . . .	181	777	12	23
3. Ceglie Messapica . . . . .	4307	16714	153	87	16. Maglie . . . . .	1828	8487	148	177
4. Erchie . . . . .	800	3082	72	68	17. Matino . . . . .	1253	4922	..	23
5. Francavilla Fontana . . . . .	4882	20142	280	368	18. Miggiano . . . . .	380	1437	7	21
6. Guagnano . . . . .	697	3150	..	15	19. Minervino di Lecce . . . . .	962	3907	27	85
7. Latiano . . . . .	2018	7458	36	49	20. Montesano Salentino . . . . .	271	1070	7	18
8. Mesagne . . . . .	2882	12068	37	93	21. Morciano di Leuca . . . . .	514	2059	..	47
9. Oria . . . . .	2212	8577	154	261	22. Muro Leccese . . . . .	886	2952	..	109
10. Ostuni . . . . .	5452	22718	279	93	23. Nardò . . . . .	3333	14083	304	125
11. Salice Salentino . . . . .	775	3606	..	41	24. Neviano . . . . .	705	2923	15	..
12. San Donaci . . . . .	481	2125	5	12	25. Nociglia . . . . .	1003	3816	50	73
13. San Pancrazio Salentino . . . . .	696	3132	49	78	26. Ortelle . . . . .	670	2424	11	78
14. San Vito de' Normanni . . . . .	2740	11749	219	131	27. Parabita . . . . .	1087	4409	10	63
15. Torre Santa Susanna . . . . .	1040	4034	16	98	28. Patù . . . . .	306	1129	2	47
16. Veglie . . . . .	808	3413	8	28	29. Poggiardo . . . . .	797	3232	15	48
TOTALE . . . . .	36688	151010	3953	1851	30. Presicce . . . . .	952	3724	16	85
					31. Racale . . . . .	747	3241	28	50
					32. Ruffano . . . . .	1125	4294	43	32
					33. Salve . . . . .	579	2456	35	62
					34. Sanarica . . . . .	251	985	1	23
					35. Scorrano . . . . .	627	2550	32	33
					36. Secli . . . . .	225	928	13	22
					37. Specchia . . . . .	791	2902	66	48
					38. Spongano . . . . .	585	1781	22	25
					39. Supersano . . . . .	458	1685	14	63
					40. Surano . . . . .	266	982	6	15
					41. Taurisano . . . . .	882	3395	..	4
					42. Taviano . . . . .	943	3678	9	16
					43. Tiggiano . . . . .	256	941	2	10
					44. Tricase . . . . .	1672	6667	110	99
					45. Tuglie . . . . .	929	4026	6	19
					46. Ugento . . . . .	1065	4212	72	23
					TOTALE . . . . .	41346	167665	1694	2534

*Circondario di Gallipoli.*

1. Acquarica del Capo . . . . .	595	2242	38	..
2. Alessano . . . . .	930	3524	54	77
3. Alezio . . . . .	1115	4506	54	52
4. Alliste . . . . .	661	2728	6	27
5. Andrano . . . . .	552	2332	1	20
6. Aradeo . . . . .	799	3497	42	11
7. Casarano . . . . .	2165	9190	79	76
8. Castrignano del Capo . . . . .	851	3451	8	149
9. Corsano . . . . .	409	1592	9	112
10. Cursi . . . . .	410	1591	7	27
11. Diso . . . . .	739	2916	11	105
12. Gagliano del Capo . . . . .	618	2535	3	82
13. Galatone . . . . .	1998	8165	69	93

TAVOLA I. — NUMERO DELLE FAMIGLIE E NUMERO DEGLI ABITANTI CLASSIFICATI SECONDO LA QUALITÀ DELLA DIMORA, PER COMUNI.

Lecce.

N° d'ordine	COMUNI	NUMERO delle famiglie	NUMERO DEGLI ABITANTI presenti con dimora		NUMERO degli assenti	N° d'ordine	COMUNI	NUMERO delle famiglie	NUMERO DEGLI ABITANTI presenti con dimora		NUMERO degli assenti
			abituale	occasio- nale					abituale	occasio- nale	
<i>Circondario di Lecce.</i>						39.	Torchiarolo . . . . .	411	1607	33	28
						40.	Trepuzzi . . . . .	1208	5274	18	41
1.	Arnesano . . . . .	496	2182	4	1	41.	Uggiano la Chiesa. . . . .	671	2581	9	44
2.	Bagnolo del Salento . . . . .	369	1438	..	22	42.	Vernole . . . . .	1137	4264	33	58
3.	Calimera . . . . .	936	3579	11	23	43.	Zollino . . . . .	312	1256	2	21
4.	Campi Salentina . . . . .	1530	6723	53	51		TOTALE . . . . .	40729	174308	2582	2655
5.	Cannole . . . . .	310	1168	1	14	<i>Circondario di Taranto.</i>					
6.	Caprarica di Lecce . . . . .	337	1516	..	13	1.	Avetrana . . . . .	507	1996	4	4
7.	Carmiano . . . . .	768	3348	47	16	2.	Carosino . . . . .	509	2152	..	6
8.	Carpignano Salentino . . . . .	508	2120	3	23	3.	Castellaneta . . . . .	2354	9594	602	84
9.	Castri di Lecce . . . . .	382	1479	4	38	4.	Faggiano . . . . .	350	1289	..	12
10.	Castrignano de' Greci . . . . .	447	1848	2	34	5.	Fragagnano . . . . .	876	3311	10	37
11.	Cavallino . . . . .	425	1807	25	34	6.	Ginosa . . . . .	2457	9803	132	39
12.	Cellino San Marco . . . . .	506	2274	21	43	7.	Grottaglie . . . . .	2779	11247	27	158
13.	Copertino . . . . .	1811	7507	17	141	8.	Laterza . . . . .	1822	7820	17	40
14.	Corigliano d'Otranto . . . . .	918	3514	..	22	9.	Leporano . . . . .	400	1551	9	..
15.	Cutrofiano . . . . .	1606	6972	23	33	10.	Lizzano . . . . .	971	4065	14	51
16.	Galatina . . . . .	3115	13939	132	147	11.	Manduria . . . . .	3060	12970	143	220
17.	Giurdignano . . . . .	179	676	5	6	12.	Martina Franca . . . . .	5885	24871	136	416
18.	Lecce . . . . .	6405	31309	1378	720	13.	Maruggio . . . . .	490	2002	83	46
19.	Lequile . . . . .	599	2699	23	11	14.	Massafra . . . . .	2899	10922	104	278
20.	Leverano . . . . .	1031	4013	70	91	15.	Montejasi . . . . .	552	2065	43	3
21.	Lizzanello . . . . .	873	3440	3	55	16.	Montemesola . . . . .	607	2352	22	60
22.	Martano . . . . .	1170	4824	2	26	17.	Monteparano . . . . .	369	1293	4	112
23.	Martignano . . . . .	262	1015	2	36	18.	Mottola . . . . .	2349	9231	48	67
24.	Melendugno . . . . .	824	3353	44	52	19.	Palagiano . . . . .	1600	6551	103	56
25.	Melpignano . . . . .	291	1146	4	23	20.	Pulsano . . . . .	344	3423	24	60
26.	Monteroni di Lecce . . . . .	1138	4589	8	9	21.	Roccaforzata . . . . .	259	723	261	311
27.	Novoli . . . . .	1318	5947	8	80	22.	S. Giorgio sotto Taranto. . . . .	845	3378	10	30
28.	Otranto . . . . .	528	2263	138	32	23.	S. Marzano di S. Giuseppe . . . . .	659	2643	20	193
29.	Palmariggi . . . . .	218	827	6	3	24.	Sava . . . . .	1769	7434	83	69
30.	San Cesario di Lecce . . . . .	1271	5059	57	82	25.	Taranto . . . . .	12862	59647	1086	684
31.	San Donato di Lecce . . . . .	760	2786	50	135		TOTALE . . . . .	48074	202323	2985	3036
32.	San Pietro in Lama . . . . .	602	2400	2	24		Totale della Provincia . . . . .	166837	695306	11214	10076
33.	San Pietro Vernotico . . . . .	1082	4877	224	56						
34.	Sogliano Cavour . . . . .	463	1996	6	30						
35.	Soletto . . . . .	772	3284	3	65						
36.	Squinzano . . . . .	1552	6583	90	99						
37.	Sternatia . . . . .	437	1702	5	101						
38.	Surbo . . . . .	751	3154	16	72						

TAVOLA I. — NUMERO DELLE FAMIGLIE E NUMERO DEGLI ABITANTI CLASSIFICATI SECONDO LA QUALITÀ DELLA DIMORA, PER COMUNI. Livorno-Lucca-Macerata.

N° d'ordine	COMUNI	NUMERO delle famiglie	NUMERO DEGLI ABITANTI presenti con dimora		NUMERO degli assenti	N° d'ordine	COMUNI	NUMERO delle famiglie	NUMERO DEGLI ABITANTI presenti con dimora		NUMERO degli assenti
			abituale	occasio- nale					abituale	occasio- nale	

PROVINCIA DI LIVORNO.

<i>Circondario di Livorno.</i>											
1.	Livorno . . . . .	18648	93862	4459	2666	4.	Portoferraio . . . . .	1381	5866	839	121
						5.	Porto Longone . . . . .	1027	4514	247	73
						6.	Rio dell'Elba . . . . .	632	2414	73	48
						7.	Rio Marina . . . . .	1071	3617	155	504
						TOTALE . . . . .		5871	24058	1498	985
						<b>Totale della Provincia . . . . .</b>		<b>24519</b>	<b>117920</b>	<b>5957</b>	<b>3651</b>

<i>Circondario di Portoferraio.</i> (ISOLA D'ELBA).					
1.	Campo nell'Elba . . . . .	731	3539	105	84
2.	Marciana . . . . .	567	2402	45	34
3.	Marciana Marina . . . . .	462	1706	31	121

PROVINCIA DI LUCCA.

<i>Circondario unico di Lucca.</i>											
1.	Altopascio . . . . .	1190	5878	83	487	13.	Montecarlo . . . . .	785	4411	88	67
2.	Bagni di Lucca . . . . .	2764	12011	139	1674	14.	Montecatini in Val di Niev.	1629	8505	243	358
3.	Barga . . . . .	1664	8081	147	19	15.	Pescaglia . . . . .	1525	7405	68	901
4.	Borgo a Mozzano . . . . .	1884	8401	103	1668	16.	Pescia . . . . .	3692	17075	442	730
5.	Buggiano . . . . .	977	5009	109	143	17.	Pietrasanta . . . . .	3759	17145	299	278
6.	Camajore . . . . .	4333	18273	412	275	18.	Ponte Buggianese . . . . .	1287	6819	52	441
7.	Capannori . . . . .	9676	47495	722	6673	19.	Serravezza . . . . .	2365	10348	135	182
8.	Coreglia Antelminelli . . . . .	1082	4724	61	147	20.	Stazzema . . . . .	1554	7268	48	240
9.	Lucca . . . . .	14730	72153	2818	1312	21.	Uzzano . . . . .	1241	5882	74	523
10.	Massa e Cozzile . . . . .	607	3169	91	77	22.	Vellano . . . . .	715	3253	43	269
11.	Massarosa . . . . .	2308	10836	333	389	23.	Viareggio . . . . .	4070	16989	177	251
12.	Monsummano . . . . .	1567	8299	228	182	24.	Villa Basilica . . . . .	759	3100	74	171
						<b>Totale della Provincia . . . . .</b>		<b>66223</b>	<b>312529</b>	<b>6994</b>	<b>17457</b>

PROVINCIA DI MACERATA.

<i>Circondario di Camerino.</i>											
1.	Acquacana . . . . .	144	490	2	76	11.	Gagliole . . . . .	284	1314	20	104
2.	Bolognola . . . . .	84	336	1	60	12.	Monte Cavallo . . . . .	160	762	7	129
3.	Caldarola . . . . .	644	3011	52	92	13.	Muccia . . . . .	351	1605	9	86
4.	Camerino . . . . .	2421	11938	604	145	14.	Pieve Bovigliana . . . . .	447	2175	10	84
5.	Camporoton. di Fiastrone . . . . .	202	1001	45	25	15.	Pieve Torina . . . . .	809	3603	39	349
6.	Castel Raimondo . . . . .	741	3705	50	135	16.	Pioraco . . . . .	407	1984	22	50
7.	Cessapalombo . . . . .	290	1398	..	81	17.	Sefro . . . . .	238	1108	8	188
8.	Fiastra . . . . .	504	2130	11	271	18.	Serrapetrona . . . . .	378	1914	6	169
9.	Fiordimonte . . . . .	201	887	7	172	19.	Serravalle di Chienti . . . . .	697	3027	24	393
10.	Fiuminata . . . . .	612	2948	10	471	20.	Visso . . . . .	1335	5189	37	1121
						TOTALE . . . . .		10952	50530	964	4501



TAVOLA I. — NUMERO DELLE FAMIGLIE E NUMERO DEGLI ABITANTI  
CLASSIFICATI SECONDO LA QUALITÀ DELLA DIMORA, PER COMUNI.

Macerata-Mantova.

N° d'ordine	COMUNI	NUMERO DELLE FAMIGLIE		NUMERO DEGLI ABITANTI presenti con dimora	NUMERO degli assenti	N° d'ordine	COMUNI	NUMERO DELLE FAMIGLIE		NUMERO DEGLI ABITANTI presenti con dimora	NUMERO degli assenti
		abituale	occasio- nale					abituale	occasio- nale		
<b>Circondario di Macerata.</b>											
1.	Apiro . . . . .	665	3294	23	107	20.	Morrovalle . . . . .	1250	6278	18	90
2.	Appignano . . . . .	528	2678	27	49	21.	Pausula . . . . .	1718	8795	105	153
3.	Belforte del Chienti . . .	371	1760	16	149	22.	Penna San Giovanni . . .	655	3085	15	303
4.	Cingoli . . . . .	2648	13170	187	477	23.	Petriolo . . . . .	480	2370	6	97
5.	Civitanova Marche . . . .	2158	11032	63	166	24.	Pollenza . . . . .	1165	5379	88	103
6.	Colmurano . . . . .	348	1721	6	118	25.	Porto Recanati . . . . .	920	4046	5	222
7.	Esanatoglia . . . . .	478	2408	14	123	26.	Potenza Picena . . . . .	1465	7460	85	577
8.	Ficano . . . . .	307	1394	11	110	27.	Recanati . . . . .	2983	15372	214	1017
9.	Gualdo . . . . .	397	1970	8	219	28.	Ripe San Ginesio . . . . .	273	1311	16	9
10.	Loro Piceno . . . . .	724	3684	50	323	29.	San Ginesio . . . . .	1392	6813	90	437
11.	Macerata . . . . .	5283	21953	831	520	30.	San Severino Marche . . .	3062	14169	216	763
12.	Matelica . . . . .	1438	7147	119	269	31.	S. Angelo in Pontano . . .	588	2766	26	123
13.	Mogliano . . . . .	982	4456	57	76	32.	Sarnano . . . . .	1119	4770	10	1025
14.	Montecassiano . . . . .	902	4339	103	58	33.	Tolentino . . . . .	2429	12834	38	363
15.	Montecosaro . . . . .	688	3418	32	57	34.	Treja . . . . .	1900	9614	126	497
16.	Monte Fano . . . . .	742	3854	45	80	35.	Urbisaglia . . . . .	550	2716	21	240
17.	Monte Lupone . . . . .	826	4269	46	314		TOTALE . . . . .	42387	205176	2759	9298
18.	Monte San Giusto . . . . .	609	3094	26	22		Totale della Provincia . . .	53339	255706	3723	13799
19.	Monte San Martino . . . .	344	1757	16	37						

PROVINCIA DI MANTOVA.

**Distretto di Asola.**

1.	Asola . . . . .	1397	6530	105	147
2.	Casalmoro . . . . .	257	1192	7	23
3.	Casaloldo . . . . .	331	1470	20	24
4.	Castel Goffredo . . . . .	1073	4664	86	113
5.	Ceresara . . . . .	424	2351	35	13
6.	Piubega . . . . .	384	1855	16	72
	TOTALE . . . . .	3866	18062	269	392

**Distretto di Bozzolo.**

1.	Bozzolo . . . . .	1034	3996	108	266
2.	Gazzoldo degli Ippoliti . .	325	1466	6	15
3.	Gazuolo . . . . .	807	3651	30	116
4.	Marcaria . . . . .	1748	8575	92	185

5.	Rivarolo Fuori . . . . .	846	3539	47	158
6.	Rodigo . . . . .	689	3533	93	58
7.	San Martino dall'Argine	701	2819	25	184
	TOTALE . . . . .	6150	27629	401	982

**Distretto di Canneto sull'Oglio.**

1.	Acquanegra sul Chiese . .	949	3994	77	148
2.	Canneto sull'Oglio . . . .	910	3824	144	121
3.	Casalromano . . . . .	271	1225	29	50
4.	Mariana . . . . .	174	783	18	5
5.	Redondesco . . . . .	466	1987	44	75
	TOTALE . . . . .	2770	11813	312	399

TAVOLA I. — NUMERO DELLE FAMIGLIE E NUMERO DEGLI ABITANTI CLASSIFICATI SECONDO LA QUALITÀ DELLA DIMORA, PER COMUNI.

Mantova.

N° d'ordine	COMUNI	NUMERO DELLE FAMIGLIE		NUMERO DEGLI ABITANTI presenti con dimora	NUMERO degli assenti	N° d'ordine	COMUNI	NUMERO DELLE FAMIGLIE		NUMERO DEGLI ABITANTI presenti con dimora	NUMERO degli assenti
		abituale	occasionale					abituale	occasionale		
<b>Distretto di Castiglione delle Stiviere.</b>											
1.	Castiglione delle Stiviere	1367	5749	218	191	3.	Sustinente . . . . .	613	3429	21	84
2.	Cavriana . . . . .	599	2640	67	56	4.	Villimpenta . . . . .	556	2905	43	46
3.	Guidizzolo . . . . .	577	2614	28	109	TOTALE . . .		3161	15751	212	314
4.	Medole . . . . .	587	2515	41	23	<b>Distretto di Revere.</b>					
5.	Solferino . . . . .	310	1324	14	26	1.	Borgofranco sul Po . . .	458	2251	7	17
TOTALE . . .		3440	14842	368	405	2.	Pieve di Coriano . . . .	247	1278	11	23
<b>Distretto di Gonzaga.</b>						3.	Quingentole . . . . .	493	2415	31	86
1.	Gonzaga . . . . .	1502	7934	107	110	4.	Quistello . . . . .	1966	11113	101	115
2.	Moglia . . . . .	1030	5509	40	112	5.	Revere . . . . .	760	3517	44	42
3.	Motteggiana . . . . .	582	3413	7	18	6.	Schivenoglia . . . . .	321	1697	15	27
4.	Pegognaga . . . . .	1091	6229	66	102	7.	Villa Poma . . . . .	354	1878	24	24
5.	San Benedetto Po . . . .	1982	10692	98	216	TOTALE . . .		4599	24149	233	334
6.	Suzzara . . . . .	2122	11280	90	222	<b>Distretto di Sermide.</b>					
TOTALE . . .		8309	45057	408	780	1.	Carbonara di Po . . . . .	412	2261	26	36
<b>Distretto di Mantova.</b>						2.	Felonica . . . . .	550	2838	3	26
1.	Bagnolo San Vito . . . .	983	5631	15	59	3.	Magnacavallo . . . . .	380	2249	11	16
2.	Bigarello . . . . .	347	1882	50	55	4.	Poggio Rusco . . . . .	968	5428	83	104
3.	Borgoforte . . . . .	877	4393	76	211	5.	Sermide . . . . .	1261	6991	69	85
4.	Castelbelforte . . . . .	528	2668	16	54	TOTALE . . .		3571	19767	192	267
5.	Castel d'Ario . . . . .	611	2928	27	46	<b>Distretto di Viadana.</b>					
6.	Castellucchio . . . . .	923	4732	64	61	1.	Commessaggio . . . . .	348	1655	18	15
7.	Curtatone . . . . .	1338	7193	78	173	2.	Dosolo . . . . .	839	3320	29	114
8.	Mantova . . . . .	7348	27878	1264	2249	3.	Pomponesco . . . . .	462	2032	12	45
9.	Marmirolo . . . . .	961	4519	134	46	4.	Sabbioneta . . . . .	1549	6799	60	217
10.	Porto Mantovano . . . .	905	4416	150	89	5.	Viadana . . . . .	3396	15628	207	454
11.	Roncoferraro . . . . .	1478	7767	55	231	TOTALE . . .		6594	29934	326	845
12.	Roverbella . . . . .	976	4895	50	103	<b>Distretto di Volta Mantovana.</b>					
13.	San Giorgio di Mantova	746	3991	60	98	1.	Goito . . . . .	1085	5655	39	57
14.	Virgilio . . . . .	603	3300	42	58	2.	Monzambano . . . . .	680	2803	41	58
TOTALE . . .		18624	86193	2081	3533	3.	Ponti sul Mincio . . . .	282	1253	30	37
<b>Distretto di Ostiglia.</b>						4.	Volta Mantovana . . . .	961	4087	35	50
1.	Ostiglia . . . . .	1564	7069	114	162	TOTALE . . .		3008	13798	145	202
2.	Serravalle a Po . . . . .	428	2348	31	22	<b>Totale della Provincia . . .</b>					
								64092	306995	4947	8463

TAVOLA I. — NUMERO DELLE FAMIGLIE E NUMERO DEGLI ABITANTI  
CLASSIFICATI SECONDO LA QUALITÀ DELLA DIMORA, PER COMUNI.

Massa e Carrara-Messina.

N° d'ordine	COMUNI	NUMERO delle famiglie	NUMERO DEGLI ABITANTI presenti con dimora		NUMERO degli assenti	N° d'ordine	COMUNI	NUMERO delle famiglie	NUMERO DEGLI ABITANTI presenti con dimora		NUMERO degli assenti
			abitabile	occasio- nale					abitabile	occasio- nale	

PROVINCIA DI MASSA E CARRARA.

*Circondario di Castelnuovo di Garfagnana.*

1. Camporgiano . . . . .	489	2556	61	285
2. Careggine . . . . .	317	1336	67	171
3. Castelnuovo di Garfagn. .	976	4542	203	656
4. Castiglione di Garfagnan.	629	3333	27	26
5. Fosciandora . . . . .	264	1389	8	113
6. Galliciano . . . . .	691	3301	34	113
7. Giuncugnano . . . . .	214	1020	4	142
8. Minucciano . . . . .	530	2638	50	133
9. Molazzana . . . . .	408	1984	15	230
10. Piazza al Serchio . . . .	409	2089	37	304
11. Pieve Fosciana . . . . .	520	2578	24	13
12. San Romano . . . . .	386	1745	20	257
13. Sillano . . . . .	431	1495	15	884
14. Trassilico . . . . .	448	1890	6	123
15. Vagli Sotto . . . . .	428	1748	14	423
16. Vergemoli . . . . .	423	1580	9	633
17. Villa Collemantina . . . .	439	1968	24	173
TOTALE . . . . .	8002	37237	618	4679

*Circondario di Massa e Carrara.*

1. Aulla . . . . .	1369	6381	96	122
2. Calice al Cornoviglio . .	558	3074	34	157

3. Carrara . . . . .	9549	41193	904	726
4. Casola in Lunigiana. . .	605	2931	62	296
5. Fivizzano . . . . .	3214	16026	295	874
6. Fosdinovo . . . . .	1348	6340	107	125
7. Licciana . . . . .	872	4285	30	227
8. Massa . . . . .	5426	25870	543	248
9. Montignoso . . . . .	780	3598	..	12
10. Podenzana . . . . .	359	1867	40	78
11. Rocchetta di Vara . . . .	254	1434	31	77
12. Tresana . . . . .	308	4297	27	341
TOTALE . . . . .	25142	117296	2169	3283

*Circondario di Pontremoli*

1. Bagnone . . . . .	1230	6216	64	651
2. Filattiera . . . . .	750	4130	30	152
3. Mulazzo . . . . .	1095	5486	63	248
4. Pontremoli . . . . .	3012	13949	245	621
5. Villafranca in Lunigiana	834	4094	17	464
6. Zeri . . . . .	712	3976	41	267
TOTALE . . . . .	7633	37851	460	2403
Totale della Provincia . . .	40777	192384	3247	10365

PROVINCIA DI MESSINA.

*Circondario di Castoreale.*

1. Antillo . . . . .	362	1645	4	9
2. Barcellona Pozzo di Gotto	5730	23449	44	684
3. Basicò . . . . .	489	1637	5	133
4. Casalvecchio Siculo . . .	712	3372	10	41
5. Castel Mola . . . . .	400	1413	4	8
6. Castoreale . . . . .	2467	10034	270	162
7. Falcone . . . . .	494	2085	9	34
8. Forza d'Agrò . . . . .	653	2564	23	42
9. Francavilla di Sicilia . .	1378	5366	139	69
10. Furnari . . . . .	768	3252	18	83
11. Giardini . . . . .	849	3609	173	55
12. Graniti . . . . .	620	2519	..	..
13. Kaggi . . . . .	249	939	1	34
14. Letojanni Gallodoro . . .	637	2500	12	41
15. Limina . . . . .	513	2282	9	48
16. Locadi . . . . .	101	425	5	25



**TAVOLA I. — NUMERO DELLE FAMIGLIE E NUMERO DEGLI ABITANTI  
CLASSIFICATI SECONDO LA QUALITÀ DELLA DIMORA, PER COMUNI.**

Messina-Milano.

N° d'ordine	COMUNI	NUMERO delle famiglie	NUMERO DEGLI ABITANTI presenti con dimora		NUMERO degli assenti	N° d'ordine	COMUNI	NUMERO delle famiglie	NUMERO DEGLI ABITANTI presenti con dimora		NUMERO degli assenti
			abituale	occasio- nale					abituale	occasio- nale	
13.	Mirto . . . . .	513	2039	10	51	23.	Santa Domenica Vittoria.	490	1952	..	95
14.	Montagnareale . . . . .	649	2597	25	15	24.	Sant'Agata di Militello. .	1864	7523	101	121
15.	Naso . . . . .	2829	11808	80	237	25.	Sant'Angelo di Brolo . .	1402	6206	8	123
16.	Oliveri . . . . .	338	1432	38	42	26.	Sinagra . . . . .	990	3884	..	79
17.	Patti . . . . .	2597	10804	278	191	27.	Tortorici . . . . .	2581	10160	20	648
18.	Piraino . . . . .	985	4190	2	124	28.	Ucria. . . . .	984	3972	38	84
19.	Raccuja . . . . .	799	3172	11	82		TOTALE . . .	27842	111681	1012	4001
20.	San Marco d'Alunzio. . .	758	3121	10	47		Totale della Provincia . . .	130856	533860	9949	17035
21.	San Pietro sopra Patti .	1357	5746	57	67						
22.	San Salvatore di Fitalia.	765	3083	9	128						

**PROVINCIA DI MILANO.**

*Circondario di Abbiategrasso.*

1.	Abbiategrasso . . . . .	2584	11840	326	430
2.	Albairate . . . . .	495	2557	66	115
3.	Arconate . . . . .	455	3154	3	95
4.	Bareggio . . . . .	470	3594	64	149
5.	Bernate Ticino. . . . .	280	1781	26	82
6.	Besate . . . . .	396	1664	18	59
7.	Binasco . . . . .	488	1955	53	58
8.	Boffalora sopra Ticino. .	371	1946	11	25
9.	Bubbiano. . . . .	127	593	16	31
10.	Buscate . . . . .	433	2252	3	123
11.	Busto Garolfo . . . . .	673	4524	28	90
12.	Calvignasco . . . . .	108	492	16	27
13.	Casarile . . . . .	188	972	21	35
14.	Cassinetta di Lugagnano.	188	1159	34	23
15.	Castano Primo . . . . .	1006	4866	100	272
16.	Cislano . . . . .	361	2086	93	54
17.	Corbetta . . . . .	916	6353	199	44
18.	Cuggiono. . . . .	1128	4741	61	892
19.	Gaggiano. . . . .	761	3679	87	166
20.	Gudo Visconti . . . . .	133	628	17	8
21.	Inveruno. . . . .	542	3648	20	81
22.	Lacchiarella. . . . .	899	4130	88	78
23.	Magenta. . . . .	1583	7675	299	337
24.	Magnago . . . . .	738	4555	20	199
25.	Marcallo con Casone . .	371	2405	19	98

26.	Mesero . . . . .	212	1519	23	50
27.	Morimondo . . . . .	327	1753	13	40
28.	Motta Visconti. . . . .	649	3455	27	24
29.	Nosate . . . . .	70	544	11	56
30.	Noviglio . . . . .	229	1339	5	10
31.	Ozero. . . . .	265	1190	32	31
32.	Robecchetto con Induno.	288	1955	45	80
33.	Robecco sul Naviglio . .	633	3891	102	46
34.	Rosate . . . . .	581	2906	101	159
35.	Santo Stefano Ticino . .	194	1442	38	26
36.	Sedriano . . . . .	491	3011	47	76
37.	Turbigo . . . . .	431	2207	13	34
38.	Vermezzo . . . . .	158	768	13	9
39.	Vernate . . . . .	375	2087	29	22
40.	Vittuone . . . . .	289	2123	47	42
41.	Zelo Surrigone. . . . .	98	518	22	8
42.	Zibido San Giacomo . . .	393	2148	146	89
	TOTALE . . .	21377	116108	2405	4373

*Circondario di Gallarate.*

1.	Albizzate. . . . .	361	2136	41	84
2.	Arluno . . . . .	584	3604	147	57
3.	Arsago . . . . .	715	4051	21	203
4.	Busto Arsizio . . . . .	3954	19512	161	493

TAVOLA I. — NUMERO DELLE FAMIGLIE E NUMERO DEGLI ABITANTI CLASSIFICATI SECONDO LA QUALITÀ DELLA DIMORA, PER COMUNI.

Milano.

N° d'ordine	COMUNI	NUMERO delle famiglie	NUMERO DEGLI ABITANTI presenti con dimora		NUMERO degli assenti	N° d'ordine	COMUNI	NUMERO delle famiglie	NUMERO DEGLI ABITANTI presenti con dimora		NUMERO degli assenti
			abituale	occasio- nale					abituale	occasio- nale	
5.	Cairate. . . . .	525	2912	36	61	45.	Saronno . . . . .	1884	9368	166	165
6.	Cajello. . . . .	117	759	7	10	46.	Sesto Calende . . . . .	767	3725	94	341
7.	Canegrate . . . . .	372	2494	17	20	47.	Solbiate Olona . . . . .	271	1657	17	87
8.	Cardano al Campo . . . . .	500	2855	29	11	48.	Somma Lombarda . . . . .	1207	5569	75	261
9.	Caronno Milanese . . . . .	530	3486	107	94	49.	Sumirago . . . . .	431	2545	29	116
10.	Casale Litta . . . . .	416	2597	18	152	50.	Uboldo . . . . .	438	2571	37	71
11.	Casorezzo . . . . .	437	2780	30	105	51.	Vanzago . . . . .	302	2056	14	13
12.	Cassano Magnago . . . . .	1119	4360	22	21	52.	Vergiate . . . . .	808	3785	32	633
13.	Castellanza. . . . .	753	4147	52	86	53.	Vizzola Ticino . . . . .	78	446	27	23
14.	Cavaria e Uniti . . . . .	145	855	19	23		TOTALE . . . . .	36764	203640	3048	7256
15.	Cerro Maggiore . . . . .	568	3776	35	87						
16.	Cislago. . . . .	402	2533	26	78						
17.	Cornaredo . . . . .	535	4250	81	80						
18.	Crenna . . . . .	469	2645	8	32						
19.	Fagnano Olona . . . . .	649	3837	37	45						
20.	Ferno . . . . .	426	2041	10	189	1.	Abbadia Cerreto . . . . .	104	538	22	15
21.	Gallarate. . . . .	2599	11596	406	356	2.	Bertonico. . . . .	378	2079	34	55
22.	Gerenzano . . . . .	386	2677	14	23	3.	Boffalora d'Adda . . . . .	175	882	46	8
23.	Golasecca. . . . .	382	1571	20	305	4.	Borghetto Lodigiano . . . . .	1123	5564	73	290
24.	Gorla Minore. . . . .	711	4386	389	199	5.	Brembio . . . . .	635	3102	32	124
25.	Jerago con Besnate . . . . .	418	2413	21	176	6.	Camairago . . . . .	242	1364	13	33
26.	Lainate. . . . .	714	5000	76	229	7.	Cantonale . . . . .	22	129	2	8
27.	Legnano . . . . .	3420	17150	273	1135	8.	Casaletto Lodigiano . . . . .	202	1125	22	8
28.	Lonate Pozzolo . . . . .	922	4820	36	127	9.	Casalmajocco . . . . .	178	898	63	38
29.	Lucernate . . . . .	79	800	7	12	10.	Casale Pusterlengo . . . . .	1507	6216	100	112
30.	Marnate . . . . .	238	1472	22	23	11.	Caselle Landi . . . . .	526	2598	27	90
31.	Mornago . . . . .	299	1959	22	81	12.	Caselle Lurani. . . . .	229	1148	43	44
32.	Nerviano . . . . .	868	5957	14	89	13.	Castelnuovo Bocca d'Adda . . . . .	587	2438	46	155
33.	Oggiona con S. Stefano . . . . .	143	789	8	15	14.	Castiglione d'Adda. . . . .	903	3902	66	126
34.	Olgiate Olona . . . . .	401	2371	17	23	15.	Cavacurta . . . . .	291	1359	16	46
35.	Origgio. . . . .	249	1922	15	41	16.	Cavenago d'Adda . . . . .	515	2387	32	36
36.	Parabiago . . . . .	1065	6596	77	97	17.	Cazzimani . . . . .	231	1265	22	28
37.	Pogliano . . . . .	275	1720	40	66	18.	Cervignano. . . . .	194	843	80	61
38.	Pregnana Milanese . . . . .	203	1564	23	64	19.	Codogno . . . . .	2544	11051	543	874
39.	Rescaldina . . . . .	433	2630	1	89	20.	Comazzo . . . . .	237	1154	56	42
40.	Rhò . . . . .	1000	5930	124	207	21.	Cornegliano Laudense . . . . .	187	1007	42	34
41.	Sacconago . . . . .	726	4265	8	21	22.	Corno Giovine . . . . .	422	1784	8	90
42.	Samarate. . . . .	858	4720	17	168	23.	Corno Vecchio . . . . .	144	802	15	32
43.	S. Giorgio su Legnano . . . . .	320	2193	9	45	24.	Corte Palasio . . . . .	358	1789	41	80
44.	San Vittorio Olona. . . . .	292	1737	14	24	25.	Crespiatica. . . . .	266	1381	11	21
						26.	Dresano . . . . .	97	478	33	27

*Circondario di Lodi.*

**TAVOLA I. — NUMERO DELLE FAMIGLIE E NUMERO DEGLI ABITANTI  
CLASSIFICATI SECONDO LA QUALITÀ DELLA DIMORA, PER COMUNI.**

**Milano.**

N° d'ordine	COMUNI	NUMERO delle famiglie	NUMERO DEGLI ABITANTI presenti con dimora		NUMERO degli assenti	N° d'ordine	COMUNI	NUMERO delle famiglie	NUMERO DEGLI ABITANTI presenti con dimora		NUMERO degli assenti
			abituale	occasio- nale					abituale	occasio- nale	
27.	Fombio . . . . .	448	2177	5	41	67.	Zelo Buon Persico . . . . .	487	2184	69	97
28.	Galgagnano . . . . .	85	507	37	23	68.	Zorlesco . . . . .	401	2017	61	112
29.	Graffignano . . . . .	452	2188	27	62	TOTALE . . . . .					
30.	Guardamiglio . . . . .	527	2492	19	97			37263	172541	5156	6915
31.	Livraga . . . . .	661	3259	50	206						
32.	Lodi . . . . .	6534	25559	2252	1268						
33.	Lodi Vecchio . . . . .	668	3171	90	161						

*Circondario di Milano.*

34.	Maccastorna . . . . .	81	468	1	2	1.	Affori . . . . .	1572	8203	55	103
35.	Mairago . . . . .	396	1869	21	109	2.	Arese . . . . .	295	2190	5	7
36.	Maleo . . . . .	930	4227	33	256	3.	Assago . . . . .	199	1011	51	43
37.	Marudo . . . . .	331	1677	18	29	4.	Baggio . . . . .	650	3942	35	52
38.	Massalengo . . . . .	293	1556	..	50	5.	Basiano . . . . .	137	1210	13	23
39.	Meleti . . . . .	244	1187	..	38	6.	Basiglio . . . . .	109	593	45	23
40.	Merlino . . . . .	179	950	6	14	7.	Bellinzago Lombardo . . . . .	235	1480	37	29
41.	Montanaso Lombardo . . . . .	194	1001	21	58	8.	Bollate . . . . .	791	5623	32	77
42.	Mulazzano . . . . .	599	2889	25	151	9.	Bresso . . . . .	302	2011	18	28
43.	Orio Litta . . . . .	423	1876	25	49	10.	Buccinasco . . . . .	347	1747	150	65
44.	Ospedaletto Lodigiano . . . . .	392	1947	8	62	11.	Busnago . . . . .	213	1827	18	106
45.	Ossago . . . . .	331	1763	15	48	12.	Bussero . . . . .	233	1966	22	29
46.	Paullo . . . . .	458	2147	23	72	13.	Cambiago . . . . .	324	2627	31	97
47.	Pieve Fissiraga . . . . .	237	1482	19	31	14.	Carpiano . . . . .	323	1813	61	26
48.	Salerano sul Lambro . . . . .	266	1154	26	41	15.	Cassano d'Adda . . . . .	1536	8558	224	205
49.	S. Colombano al Lambro . . . . .	1588	7145	88	99	16.	Cassina de' Pecchi . . . . .	293	1451	54	37
50.	San Fiorano . . . . .	329	1559	7	56	17.	Cerchiate . . . . .	39	261	1	3
51.	San Martino in Strada . . . . .	505	2551	95	92	18.	Cernusco sul Naviglio . . . . .	641	6252	515	101
52.	San Rocco al Porto . . . . .	663	3197	32	30	19.	Cerro al Lambro . . . . .	222	1215	54	25
53.	Sant'Angelo Lodigiano . . . . .	1854	8640	131	240	20.	Cesano Boscone . . . . .	177	1048	45	27
54.	Santo Stefano al Corno . . . . .	525	2275	19	77	21.	Cesate . . . . .	225	1723	26	71
55.	San Zenone al Lambro . . . . .	220	1040	56	54	22.	Chiaravalle Milanese . . . . .	600	2864	96	26
56.	Secugnago . . . . .	336	1595	37	96	23.	Colturano . . . . .	189	872	41	33
57.	Senna Lodigiana . . . . .	717	3632	33	157	24.	Cormanno . . . . .	316	2180	24	55
58.	Somaglia . . . . .	642	3201	82	149	25.	Cornate . . . . .	627	4584	42	279
59.	Sordio . . . . .	67	366	23	20	26.	Corsico . . . . .	432	2054	35	23
60.	Terranuova dei Passerini . . . . .	294	1689	21	25	27.	Crescenzago . . . . .	549	2869	22	12
61.	Tribiano . . . . .	143	752	28	25	28.	Cusago . . . . .	197	1224	42	24
62.	Turano . . . . .	412	2210	48	65	29.	Garbagnate Milanese . . . . .	330	2623	26	164
63.	Valera Fratta . . . . .	189	962	21	31	30.	Gessate . . . . .	337	2666	8	252
64.	Villanuova Sillaro . . . . .	385	2106	29	35	31.	Gorgonzola . . . . .	923	4797	98	337
65.	Villavesco . . . . .	366	1971	55	86	32.	Gorla Primo . . . . .	310	1341	29	48
66.	Vittadone . . . . .	114	620	12	21	33.	Greco Milanese . . . . .	1685	7416	122	197

TAVOLA I. — NUMERO DELLE FAMIGLIE E NUMERO DEGLI ABITANTI  
CLASSIFICATI SECONDO LA QUALITÀ DELLA DIMORA, PER COMUNI.

Milano.

N° d'ordine	COMUNI	NUMERO delle famiglie	NUMERO DEGLI ABITANTI presenti con dimora		NUMERO degli assenti	N° d'ordine	COMUNI	NUMERO delle famiglie	NUMERO DEGLI ABITANTI presenti con dimora		NUMERO degli assenti
			abituale	occasio- nale					abituale	occasio- nale	
34.	Grezzago . . . . .	87	629	9	4	74.	Turro Milanese . . . . .	89	550	10	5
35.	Inzago . . . . .	782	4442	143	389	75.	Vaprio d'Adda . . . . .	734	4091	45	107
36.	Lambrate. . . . .	548	2712	58	83	76.	Vigentino . . . . .	645	3164	144	80
37.	Liscate. . . . .	248	1164	13	31	77.	Vignate . . . . .	273	1321	18	27
38.	Locate Triulzi . . . . .	475	2324	108	66	78.	Vizzolo Predabissi. . . . .	119	628	49	16
39.	Masate . . . . .	139	1310	14	42		TOTALE . . . . .	161380	662192	27867	27115
40.	Mazzo Milanese . . . . .	128	1103	..	6						
41.	Mediglia . . . . .	528	2815	140	82						
42.	Melegnano . . . . .	1608	6411	255	371						
43.	Melzo . . . . .	1029	4123	118	303						
44.	Mezzate . . . . .	297	1560	115	25						
45.	Milano . . . . .	127101	468472	22988	21612						
46.	Musocco . . . . .	892	5683	15	27	1.	Agrate Brianza . . . . .	454	4449	55	57
47.	Niguarda . . . . .	592	3075	31	34	2.	Albate . . . . .	318	2714	43	20
48.	Novate Milanese . . . . .	338	2326	56	45	3.	Arcore . . . . .	451	3085	41	45
49.	Opera . . . . .	200	1017	46	30	4.	Balsamo . . . . .	327	2419	1	12
50.	Pantigliate . . . . .	157	734	17	21	5.	Bellusco . . . . .	303	2227	41	149
51.	Pero . . . . .	81	517	3	2	6.	Bernareggio . . . . .	1025	8758	94	387
52.	Peschiera Borromeo . . . . .	240	1267	65	21	7.	Besana in Brianza . . . . .	1293	8134	143	206
53.	Pessano . . . . .	289	2663	35	39	8.	Biassono . . . . .	395	2885	23	54
54.	Pieve Emanuele . . . . .	217	1140	53	27	9.	Bovisio . . . . .	252	1850	26	16
55.	Pioltello . . . . .	696	3190	40	25	10.	Briosco . . . . .	473	3033	33	70
56.	Pozzo d'Adda . . . . .	211	1587	14	60	11.	Brugherio . . . . .	683	5096	108	40
57.	Pozzuolo Martesana . . . . .	637	3130	75	77	12.	Burago di Molgora . . . . .	150	1299	22	32
58.	Precotto . . . . .	296	1566	8	20	13.	Camparada . . . . .	94	749	2	5
59.	Rodano . . . . .	235	1277	6	4	14.	Caponago . . . . .	188	2016	26	14
60.	Roncello . . . . .	120	1039	2	35	15.	Carate Brianza . . . . .	1038	6722	72	113
61.	Rozzano . . . . .	335	1651	50	35	16.	Carugate . . . . .	405	2774	31	43
62.	San Donato Milanese . . . . .	180	899	119	40	17.	Cavenago di Brianza . . . . .	213	1928	2	16
63.	San Giuliano Milanese . . . . .	859	4406	360	68	18.	Ceriano Laghetto . . . . .	576	4817	14	83
64.	Segrate . . . . .	339	2015	64	36	19.	Cesano Maderno . . . . .	830	5589	32	36
65.	Senago . . . . .	444	3055	27	108	20.	Cinisello . . . . .	564	3469	39	111
66.	Settala . . . . .	403	2035	59	83	21.	Cologno Monzese . . . . .	373	3074	21	9
67.	Settimo Milanese . . . . .	422	3199	96	38	22.	Concorezzo . . . . .	567	4157	75	46
68.	Terrazzano . . . . .	77	767	..	13	23.	Correzzana . . . . .	70	642	7	3
69.	Trenno . . . . .	640	4027	149	37	24.	Cusano sul Seveso . . . . .	365	1892	6	31
70.	Trezzano Rosa . . . . .	194	1142	16	62	25.	Desio . . . . .	1697	9804	100	378
71.	Trezzano sul Naviglio . . . . .	251	1325	9	24	26.	Giussano . . . . .	832	5989	72	85
72.	Trezzo sull'Adda . . . . .	901	5246	43	98	27.	Lentate sul Seveso . . . . .	759	5013	51	70
73.	Truccazzano . . . . .	596	3101	105	128	28.	Lesmo . . . . .	386	2560	116	47
						29.	Limbate . . . . .	500	4341	9	61
						30.	Lissone . . . . .	1215	7788	21	48

*Circondario di Monza.*



TAVOLA I. — NUMERO DELLE FAMIGLIE E NUMERO DEGLI ABITANTI CLASSIFICATI SECONDO LA QUALITÀ DELLA DIMORA, PER COMUNI.

Milano-Modena.

N° d'ordine	COMUNI	NUMERO delle famiglie	NUMERO DEGLI ABITANTI presenti con dimora		NUMERO degli assenti	N° d'ordine	COMUNI	NUMERO delle famiglie	NUMERO DEGLI ABITANTI presenti con dimora		NUMERO degli assenti
			abituale	occasio- nale					abituale	occasio- nale	
31.	Macherio . . . . .	315	2169	29	47	47.	Sovico . . . . .	270	2258	33	46
32.	Masciago Milanese . . .	153	1109	6	9	48.	Triuggio . . . . .	444	4038	14	18
33.	Meda . . . . .	882	5297	67	113	49.	Varedo . . . . .	311	2447	29	56
34.	Mezzago . . . . .	213	1791	28	68	50.	Vedano al Lambro. . . .	270	1916	6	61
35.	Misinto . . . . .	414	2855	5	18	51.	Veduggio con Colzano . .	211	1483	10	33
36.	Monza . . . . .	9109	40857	1742	1267	52.	Velate Milanese . . . . .	408	3980	45	117
37.	Muggiò . . . . .	346	2866	2	51	53.	Verano . . . . .	330	2414	23	33
38.	Nova . . . . .	325	2898	10	66	54.	Villa San Fiorano . . . .	347	2142	21	42
39.	Oreno . . . . .	286	2171	14	58	55.	Vimercate . . . . .	920	5911	324	114
40.	Ornago . . . . .	187	1624	13	71	56.	Vimodrone . . . . .	264	1583	4	15
41.	Paderno Dugnano . . . .	914	6155	73	265						
42.	Renate . . . . .	247	1452	17	72		TOTALE . . . . .	38151	244623	4599	5453
43.	Ruginello . . . . .	108	892	6	26						
44.	Seregno . . . . .	2124	11805	177	245		Totale della Provincia . . .	294935	1399104	43075	51110
45.	Sesto San Giovanni . . .	1041	6854	152	98						
46.	Seveso . . . . .	915	5583	423	151						

PROVINCIA DI MODENA.

*Circondario di Mirandola.*

1.	Camposanto . . . . .	619	3260	30	32
2.	Cavezzo . . . . .	1015	4863	70	153
3.	Concordia sulla Secchia	1992	9667	86	201
4.	Finale nell' Emilia . . . .	2486	12664	134	232
5.	Medolla . . . . .	737	3977	53	58
6.	Mirandola . . . . .	2749	13500	231	221
7.	San Felice sul Panaro . .	1799	8691	80	87
8.	San Possidonio . . . . .	689	3269	45	100
9.	San Prospero . . . . .	599	3618	30	67
	TOTALE . . . . .	12715	63509	759	1151

*Circondario di Modena.*

1.	Bastiglia . . . . .	338	1656	5	49
2.	Bomporto . . . . .	829	4546	73	107
3.	Campogalliano . . . . .	781	4533	23	68
4.	Carpi . . . . .	4584	22576	356	300

5.	Castelnuovo Rangone . .	644	3372	44	48
6.	Castelvetro di Modena . .	1185	6167	33	66
7.	Fiorano Modenese . . . .	665	3487	23	42
8.	Formigine . . . . .	1523	8131	72	83
9.	Maranello . . . . .	843	4119	25	85
10.	Marano sul Panaro . . . .	639	3096	14	55
11.	Modena . . . . .	13578	62094	2749	918
12.	Nonantola . . . . .	1217	6475	108	40
13.	Novi di Modena . . . . .	1322	6806	53	90
14.	Prignano sulla Secchia . .	849	4405	77	132
15.	Ravarino . . . . .	1001	4934	49	86
16.	San Cesario sul Panaro . .	471	2473	21	28
17.	Sassuolo . . . . .	1588	7571	138	169
18.	Savignano sul Panaro . .	578	3044	14	38
19.	Soliera . . . . .	1070	6288	55	44
20.	Spilamberto . . . . .	910	4582	33	77
21.	Vignola . . . . .	972	4774	74	82
	TOTALE . . . . .	35587	175129	4044	2612

TAVOLA I. — NUMERO DELLE FAMIGLIE E NUMERO DEGLI ABITANTI  
CLASSIFICATI SECONDO LA QUALITÀ DELLA DIMORA, PER COMUNI.

Modena-Napoli.

N° d'ordine	COMUNI	NUMERO delle famiglie	NUMERO DEGLI ABITANTI presenti con dimora		NUMERO degli assenti	N° d'ordine	COMUNI	NUMERO delle famiglie	NUMERO DEGLI ABITANTI presenti con dimora		NUMERO degli assenti
			abituale	occasionale					abituale	occasionale	
<i>Circondario di Pavullo nel Frignano.</i>						10.	Pavullo nel Frignano . .	2354	11539	121	495
1.	Fanano . . . . .	1313	5025	29	1757	11.	Pievepelago . . . . .	753	3249	27	986
2.	Fiumalbo . . . . .	696	2437	90	712	12.	Polinago . . . . .	818	4068	88	345
3.	Frassinoro . . . . .	1041	4246	66	1007	13.	Riolunato . . . . .	349	1560	19	548
4.	Guiglia . . . . .	907	3995	61	155	14.	Sestola . . . . .	713	3097	48	570
5.	Lama Mocogno . . . . .	917	4472	35	786	15.	Zocca . . . . .	1321	6099	58	140
6.	Monfestino in Serra Mazzoni . .	1419	6657	71	322	TOTALE . . .		15899	71464	899	9733
7.	Montecreto . . . . .	384	1728	20	285	<b>Totale della Provincia . . .</b>		<b>64201</b>	<b>310102</b>	<b>5702</b>	<b>13496</b>
8.	Montefiorino . . . . .	1602	7107	129	1442						
9.	Montese . . . . .	1318	6185	37	183						

PROVINCIA DI NAPOLI.

<i>Circondario di Casoria.</i>					<i>Circondario di Castellammare di Stabia.</i>						
1.	Afragola . . . . .	5094	22226	193	212	1.	Agerola . . . . .	976	4455	16	170
2.	Arzano . . . . .	1801	7355	53	88	2.	Anacapri . . . . .	556	2068	42	248
3.	Caivano . . . . .	3286	12142	122	119	3.	Boscoreale . . . . .	2554	9264	76	88
4.	Calvizzano . . . . .	584	2240	17	42	4.	Boscotrecase . . . . .	2773	10224	30	137
5.	Cardito . . . . .	1267	5098	62	..	5.	Capri . . . . .	904	3779	335	111
6.	Casalnuovo di Napoli . .	1402	5775	7	18	6.	Casola di Napoli . . . . .	663	2389	8	50
7.	Casandrino . . . . .	757	2936	3	73	7.	Castellammare di Stabia	7578	32298	543	291
8.	Casoria . . . . .	2937	12643	262	82	8.	Gragnano . . . . .	3354	13819	280	136
9.	Crispano . . . . .	373	1514	2	..	9.	Lettere . . . . .	1840	7320	34	34
10.	Frattamaggiore . . . . .	3139	13097	73	226	10.	Massalubrense . . . . .	1862	7737	45	273
11.	Frattaminore . . . . .	759	3149	2	18	11.	Meta . . . . .	1509	5345	60	453
12.	Giugliano in Campania . .	3644	14217	146	271	12.	Ottajano . . . . .	3231	12488	100	276
13.	Grumo Nevano . . . . .	1422	5306	99	175	13.	Piano di Sorrento . . . . .	1736	7213	70	616
14.	Licignano di Napoli . . .	490	2111	1	1	14.	Pimonte . . . . .	442	1813	64	45
15.	Melito di Napoli . . . . .	967	4233	5	27	15.	Poggiomarino . . . . .	1303	4633	28	30
16.	Mugnano di Napoli . . . .	1218	5139	44	119	16.	San Giuseppe Vesuviano	2579	9833	39	230
17.	Pomigliano d'Arco . . . .	2595	10744	41	188	17.	Sant'Agnello . . . . .	1131	4619	34	132
18.	Qualiano . . . . .	516	1992	29	14	18.	Sorrento . . . . .	1889	8639	294	193
19.	San Pietro a Patierno . .	1119	4847	31	47	19.	Torre Annunziata . . . .	6498	27780	363	304
20.	Sant'Antimo . . . . .	2176	8764	..	111	20.	Vico Equense . . . . .	2783	11222	63	596
21.	Sant'Arpino . . . . .	607	2401	11	41	TOTALE . . .		46161	186938	2524	4413
22.	Secondigliano . . . . .	2991	12457	174	359	<i>Circondario di Napoli.</i>					
23.	Villaricca . . . . .	828	3361	75	32	1.	Barra . . . . .	2974	11909	66	64
TOTALE . . .		39972	163747	1452	2263	2.	Cercola . . . . .	1006	4129	59	24
						3.	Napoli . . . . .	112898	540485	23055	7018

**TAVOLA I. — NUMERO DELLE FAMIGLIE E NUMERO DEGLI ABITANTI  
CLASSIFICATI SECONDO LA QUALITÀ DELLA DIMORA, PER COMUNI.**

**Napoli-Novara.**

N° d'ordine	COMUNI	Numero delle famiglie	NUMERO DEGLI ABITANTI presenti con dimora		Numero degli assenti	N° d'ordine	COMUNI	Numero delle famiglie	NUMERO DEGLI ABITANTI presenti con dimora		Numero degli assenti
			abituale	occasio- nale					abituale	occasio- nale	
4.	Pollena Trocchia. . . . .	659	2771	17	10	3.	Chiajano ed Uniti. . . . .	1084	4622	14	24
5.	Ponticelli. . . . .	2267	9563	26	31	4.	Forio. . . . .	1550	6631	25	566
6.	Portici. . . . .	3220	14045	493	194	5.	Ischia. . . . .	1642	6811	399	201
7.	Resina. . . . .	4870	19661	105	491	6.	Lacco Ameno. . . . .	505	1862	23	93
8.	San Giorgio a Cremano. . . . .	1326	5962	96	16	7.	Marano di Napoli. . . . .	2343	10245	72	7
9.	San Giovanni a Teduccio. . . . .	4635	20670	127	221	8.	Pianura. . . . .	1274	5001	41	42
10.	S. Sebastiano al Vesuvio. . . . .	686	3022	19	18	9.	Pozzuoli. . . . .	4631	22406	501	432
11.	Sant'Anastasia. . . . .	2009	8621	100	121	10.	Procida. . . . .	3329	13851	113	589
12.	Somma Vesuviana. . . . .	2430	10014	96	82	11.	Serrara Fontana. . . . .	481	2266	35	60
13.	Torre del Greco. . . . .	8738	32942	357	2386	12.	Soccavo. . . . .	717	3132	15	7
	TOTALE. . . . .	147768	683794	24616	10676	13.	Ventotene. . . . .	261	1858	1	123
							TOTALE. . . . .	19866	87459	1304	2498
							Totale della Provincia. . . . .	253767	1121938	29896	19850
<b>Circondario di Pozzuoli.</b>											
1.	Barano d'Ischia. . . . .	1119	5219	28	173						
2.	Casamicciola. . . . .	930	3555	37	176						

**PROVINCIA DI NOVARA.**

<b>Circondario di Biella.</b>											
1.	Ailloche. . . . .	166	639	4	19	20.	Cerreto Castello. . . . .	47	296	4	..
2.	Andorno Cacciorna. . . . .	816	3062	60	282	21.	Cerrione. . . . .	381	1897	20	72
3.	Benna. . . . .	161	741	7	14	22.	Chiavazza. . . . .	850	3406	54	164
4.	Biella. . . . .	4845	18446	1068	321	23.	Coggiola. . . . .	729	3102	33	475
5.	Bioglio. . . . .	460	1724	28	247	24.	Cossato. . . . .	1009	4557	129	205
6.	Bornate. . . . .	116	488	2	9	25.	Cossila. . . . .	725	3230	38	425
7.	Borriana. . . . .	196	947	41	55	26.	Crevaquore. . . . .	326	1190	18	57
8.	Brusnengo. . . . .	496	2189	25	295	27.	Croce di Mosso. . . . .	482	2075	10	228
9.	Callabiana. . . . .	152	617	4	35	28.	Crosa. . . . .	108	469	..	28
10.	Camandona. . . . .	390	1479	3	1041	29.	Curino. . . . .	556	2319	21	197
11.	Camburzano. . . . .	224	933	17	35	30.	Donato. . . . .	409	1621	32	135
12.	Campiglia Cervo. . . . .	294	872	9	468	31.	Dorzano. . . . .	142	556	4	56
13.	Candelo. . . . .	734	2866	37	189	32.	Flecchia. . . . .	183	894	3	41
14.	Caprile. . . . .	144	532	..	23	33.	Gaglianico. . . . .	242	1049	14	10
15.	Casapinta. . . . .	199	816	4	46	34.	Graglia. . . . .	731	2572	46	446
16.	Castellengo. . . . .	83	493	..	9	35.	Guardabosone. . . . .	206	790	2	86
17.	Castelletto Cervo. . . . .	218	958	4	36	36.	Lessona. . . . .	384	1893	..	125
18.	Castelletto Villa. . . . .	100	367	1	19	37.	Magnano. . . . .	466	1968	3	66
19.	Cavaglia. . . . .	758	3034	18	113	38.	Massazza. . . . .	102	513	15	12
						39.	Masserano. . . . .	850	3875	18	426
						40.	Mezzana Mortigliengo. . . . .	311	1614	11	154

TAVOLA I. — NUMERO DELLE FAMIGLIE E NUMERO DEGLI ABITANTI  
CLASSIFICATI SECONDO LA QUALITÀ DELLA DIMORA, PER COMUNI.

Novara.

N° d'ordine	COMUNI	Numero delle famiglie	NUMERO DEGLI ABITANTI presenti con dimora		Numero degli assenti	N° d'ordine	COMUNI	NUMERO delle famiglie	NUMERO DEGLI ABITANTI presenti con dimora		Numero degli assenti
			abituale	occasio- nale					abituale	occasio- nale	
41.	Miagliano . . . . .	325	1301	59	27	81.	Trivero. . . . .	935	4318	11	415
42.	Mongrando . . . . .	1003	4007	103	267	82.	Valdengo. . . . .	232	964	24	110
43.	Mosso Santa Maria . . . . .	361	1574	50	244	83.	Vallanzengo . . . . .	82	377	6	58
44.	Mottalciata. . . . .	349	1785	..	64	84.	Valle Inferiore Mosso . . . . .	237	985	13	156
45.	Muzzano . . . . .	197	701	23	48	85.	Valle San Nicolao . . . . .	358	1588	3	293
46.	Netro. . . . .	502	2232	23	102	86.	Valle Superiore Mosso . . . . .	123	554	23	158
47.	Occhieppo Inferiore . . . . .	605	2652	55	132	87.	Veglio . . . . .	255	958	2	361
48.	Occhieppo Superiore. . . . .	441	1746	69	104	88.	Verrone . . . . .	77	407	7	10
49.	Pettinengo . . . . .	642	2401	124	651	89.	Vigliano Biellese. . . . .	491	2200	23	62
50.	Pianceri . . . . .	210	805	10	10	90.	Villanova Biellese . . . . .	68	341	35	1
51.	Piane di Serravalle Sesia . . . . .	138	513	14	18	91.	Vintebbio. . . . .	116	542	5	3
52.	Piatto . . . . .	151	629	8	87	92.	Viverone . . . . .	494	1899	11	124
53.	Piedicavallo . . . . .	643	1940	95	468	93.	Zimone . . . . .	272	1059	..	14
54.	Pistolesa . . . . .	85	383	8	34	94.	Zubiena . . . . .	595	2260	29	189
55.	Pollone. . . . .	490	2118	12	52	95.	Zumaglia. . . . .	208	835	9	14
56.	Ponderano . . . . .	495	1964	26	50	TOTALE . . . . .		39036	160828	3227	13890
57.	Portula. . . . .	408	1875	5	212	<i>Circondario di Domodossola.</i>					
58.	Postua . . . . .	271	1071	30	15	(OSSOLA).					
59.	Pralungo. . . . .	629	2811	23	133	1.	Agaro . . . . .	21	97	..	7
60.	Pray . . . . .	120	505	6	20	2.	Albogno . . . . .	27	93	3	20
61.	Quaregna. . . . .	62	344	6	9	3.	Antronapiana . . . . .	164	548	9	39
62.	Quittengo . . . . .	261	792	35	235	4.	Anzino. . . . .	52	191	..	14
63.	Ronco Biellese. . . . .	348	1601	19	114	5.	Eaceno . . . . .	255	1051	9	228
64.	Roppolo . . . . .	296	1096	19	60	6.	Bannio . . . . .	229	784	5	38
65.	Sagliano Micca . . . . .	663	2467	78	249	7.	Beura . . . . .	144	706	..	34
66.	Sala Biellese. . . . .	330	1602	14	27	8.	Bognanco Dentro . . . . .	169	560	27	33
67.	Salussola. . . . .	628	2709	43	126	9.	Bognanco Fuori . . . . .	93	327	2	41
68.	Sandigliano . . . . .	307	1391	32	116	10.	Buttogno. . . . .	78	296	6	40
69.	San Giuseppe di Casto. . . . .	125	405	5	14	11.	Caddo . . . . .	50	162	118	4
70.	San Paolo Cervo. . . . .	188	664	63	172	12.	Calasca . . . . .	233	813	3	20
71.	Selve Marcone. . . . .	67	257	7	38	13.	Cardezza . . . . .	173	830	2	..
72.	Serravalle Sesia . . . . .	840	3269	38	103	14.	Castiglione d'Ossola. . . . .	166	504	10	10
73.	Soprana . . . . .	231	1225	5	79	15.	Cepptomorelli. . . . .	149	536	6	19
74.	Sordevolo . . . . .	621	2256	15	97	16.	Cimamulera . . . . .	97	345	4	6
75.	Sostegno . . . . .	310	1165	19	75	17.	Coimo . . . . .	69	264	8	4
76.	Strona . . . . .	352	1751	62	202	18.	Craveggia . . . . .	206	728	21	35
77.	Tavigliano. . . . .	328	1564	..	155	19.	Cravegna. . . . .	104	489	..	..
78.	Ternengo. . . . .	110	452	5	8	20.	Crevola d'Ossola. . . . .	309	1249	63	23
79.	Tollegno . . . . .	322	1422	6	71						
80.	Torazzo . . . . .	185	877	..	70						

TAVOLA I. — NUMERO DELLE FAMIGLIE E NUMERO DEGLI ABITANTI  
CLASSIFICATI SECONDO LA QUALITÀ DELLA DIMORA, PER COMUNI.

Novara.

N° d'ordine	COMUNI	NUMERO delle famiglie	NUMERO DEGLI ABITANTI presenti con dimora		NUMERO degli assenti	N° d'ordine	COMUNI	NUMERO delle famiglie	NUMERO DEGLI ABITANTI presenti con dimora		NUMERO degli assenti
			abituale	occasio- nale					abituale	occasio- nale	
21.	Crodo . . . . .	193	766	..	2	<i>Circondario di Novara.</i>					
22.	Dissimo . . . . .	50	206	1	13						
23.	Domodossola . . . . .	1110	4347	669	282	1.	Agnellengo . . . . .	49	240	14	4
24.	Druogno . . . . .	147	482	8	21	2.	Agrate Conturbia . . . . .	273	1811	3	98
25.	Finero . . . . .	65	268	2	21	3.	Alzate con Linduno . . . . .	125	583	6	5
26.	Folsogno . . . . .	43	143	1	20	4.	Ameno . . . . .	482	2139	6	124
27.	Formazza . . . . .	137	496	8	19	5.	Ara . . . . .	89	349	3	7
28.	Macugnaga . . . . .	179	721	11	77	6.	Armeno . . . . .	442	1870	12	111
29.	Malesco . . . . .	168	576	4	18	7.	Arola . . . . .	168	672	..	12
30.	Masera . . . . .	240	1044	22	16	8.	Arona . . . . .	1149	4313	387	265
31.	Montecrestese . . . . .	234	1119	19	7	9.	Artò . . . . .	94	360	4	70
32.	Monte Ossolano . . . . .	67	234	1	37	10.	Auzate . . . . .	79	335	16	59
33.	Montescheno . . . . .	205	839	6	13	11.	Barengo . . . . .	315	1493	21	45
34.	Mozzio . . . . .	74	259	8	9	12.	Bellinzago Novarese . . . . .	978	4896	68	130
35.	Olgia . . . . .	55	202	16	17	13.	Biandrate . . . . .	357	1513	15	17
36.	Pallanzeno . . . . .	120	568	8	12	14.	Boca . . . . .	354	1577	13	6
37.	Piedimulera . . . . .	134	576	11	7	15.	Bogogno . . . . .	270	1913	6	33
38.	Preglia . . . . .	115	419	47	16	16.	Boletto . . . . .	109	436	4	99
39.	Premia . . . . .	222	895	4	3	17.	Bolzano . . . . .	151	801	..	51
40.	Re . . . . .	47	177	1	17	18.	Borgo Lavezzaro . . . . .	750	3077	37	273
41.	Salecchio . . . . .	17	79	..	11	19.	Borgomanero . . . . .	1863	9577	213	554
42.	S. Maria Maggiore e Crana	191	689	7	34	20.	Borgo Ticino . . . . .	557	2413	24	288
43.	Schieranco . . . . .	111	315	3	22	21.	Borgo Vercelli . . . . .	742	3234	32	46
44.	Seppiana . . . . .	68	280	8	18	22.	Briga . . . . .	230	1220	2	63
45.	Tappia . . . . .	38	220	3	1	23.	Briona . . . . .	305	1332	24	15
46.	Toceno . . . . .	128	471	4	64	24.	Bugnate . . . . .	57	227	3	29
47.	Trasquera . . . . .	514	663	2243	2	25.	Caltignaga . . . . .	434	1925	24	82
48.	Trontano . . . . .	241	1200	12	5	26.	Cameri . . . . .	1171	5197	107	235
49.	Vagna . . . . .	173	704	1	8	27.	Carpignano Sesia . . . . .	618	2477	7	164
50.	Vanzone con San Carlo . . . . .	213	773	5	34	28.	Casalbeltrame . . . . .	275	1289	20	52
51.	Varzo . . . . .	1065	3414	1120	120	29.	Casaleggio Novarese . . . . .	200	917	..	14
52.	Viceno . . . . .	32	120	..	13	30.	Casalino . . . . .	804	3950	43	101
53.	Viganella . . . . .	128	419	7	19	31.	Casalvolone . . . . .	459	2122	31	43
54.	Villa d'Ossola . . . . .	367	1577	76	20	32.	Castellazzo Novarese . . . . .	124	650	4	8
55.	Villette . . . . .	93	339	..	53	33.	Castelletto sopra Ticino . . . . .	1011	4105	31	635
56.	Vocogno e Prestinone . . . . .	81	287	3	45	34.	Cavaglietto . . . . .	179	836	..	13
57.	Zornasco . . . . .	53	153	..	14	35.	Cavaglio d'Agogna . . . . .	396	1886	4	31
	TOTALE . . . . .	9961	36613	4635	1725	36.	Cavallirio . . . . .	270	1317	1	15
						37.	Cerano . . . . .	1350	6175	73	229
						38.	Cesara . . . . .	216	889	9	14



TAVOLA I. — NUMERO DELLE FAMIGLIE E NUMERO DEGLI ABITANTI  
CLASSIFICATI SECONDO LA QUALITÀ DELLA DIMORA, PER COMUNI.

Novara.

N° d'ordine	COMUNI	NUMERO delle famiglie	NUMERO DEGLI ABITANTI presenti con dimora		NUMERO degli assenti	N° d'ordine	COMUNI	NUMERO delle famiglie	NUMERO DEGLI ABITANTI presenti con dimora		NUMERO degli assenti
			abituale	occasio- nale					abituale	occasio- nale	
9.	Brisino . . . . .	74	331	1	21	49.	Mergozzo . . . . .	514	2047	17	156
10.	Brovello . . . . .	113	440	1	40	50.	Miazzina . . . . .	120	408	4	..
11.	Calogna . . . . .	59	266	..	6	51.	Migiandone . . . . .	156	645	..	157
12.	Cambiasca . . . . .	201	818	24	7	52.	Nebbiuno . . . . .	136	588	20	88
13.	Cannero . . . . .	275	1131	46	24	53.	Nocco . . . . .	49	210	1	14
14.	Cannobio . . . . .	689	2970	53	156	54.	Oggebbio . . . . .	243	989	8	23
15.	Caprezzo . . . . .	97	392	4	30	55.	Omegna . . . . .	1046	4786	58	135
16.	Cargiagio . . . . .	182	735	9	51	56.	Orasso . . . . .	69	263	..	50
17.	Carpugnino . . . . .	47	199	2	44	57.	Ornavasso . . . . .	418	1658	54	204
18.	Casale Corte Cerro . . . . .	1136	5193	69	446	58.	Pallanza . . . . .	1181	5003	234	244
19.	Cavaglio San Donnino . . . . .	144	524	4	50	59.	Pisano . . . . .	132	566	10	7
20.	Cavandone . . . . .	54	197	1	6	60.	Premeno . . . . .	86	375	..	37
21.	Chignolo Verbano . . . . .	338	1156	57	184	61.	Premosello . . . . .	359	1668	6	75
22.	Cireggio . . . . .	91	429	5	9	62.	Quarna Sopra . . . . .	150	665	4	35
23.	Comnago . . . . .	50	212	..	35	63.	Quarna Sotto . . . . .	204	972	12	22
24.	Corciago . . . . .	71	281	4	2	64.	Rovegro . . . . .	146	742	9	36
25.	Cossogno . . . . .	390	1785	9	158	65.	Rumianca . . . . .	274	1029	3	50
26.	Crana Gattugno . . . . .	37	177	7	1	66.	Sambughetto . . . . .	61	366	2	80
27.	Crusinallo . . . . .	561	2399	54	104	67.	S. Bartolomeo Valmara . . . . .	128	474	5	22
28.	Cursolo . . . . .	88	394	..	27	68.	S. Agata sopra Cannobio . . . . .	156	607	27	22
29.	Cuzzago . . . . .	132	449	..	2	69.	Santino . . . . .	99	396	2	14
30.	Esio . . . . .	44	180	6	43	70.	Spocchia . . . . .	77	259	1	29
31.	Falmenta . . . . .	382	1251	8	310	71.	Stresa . . . . .	362	1371	120	106
32.	Fomarco . . . . .	172	692	8	..	72.	Stroppino . . . . .	31	129	3	14
33.	Fornero . . . . .	88	332	6	23	73.	Suna . . . . .	416	1514	22	92
34.	Forno . . . . .	78	244	4	10	74.	Tapigliano . . . . .	65	272	5	31
35.	Fosseno . . . . .	74	322	3	15	75.	Trafume . . . . .	135	475	4	45
36.	Germagno . . . . .	45	169	5	3	76.	Trarego . . . . .	151	508	1	134
37.	Ghiffa . . . . .	219	879	28	11	77.	Trobaso . . . . .	398	1658	34	49
38.	Gignese . . . . .	95	293	10	42	78.	Unchio . . . . .	60	270	9	22
39.	Graglia Piana . . . . .	40	138	1	28	79.	Vezzo . . . . .	60	208	14	16
40.	Gurro . . . . .	242	877	3	111	80.	Viggiona . . . . .	87	248	2	42
41.	Intra . . . . .	1782	6604	298	320	81.	Vignone . . . . .	130	568	..	..
42.	Intragna . . . . .	275	911	..	177	82.	Vogogna . . . . .	373	1595	2	45
43.	Lesà . . . . .	484	1990	46	76	83.	Zoverallo . . . . .	173	732	5	11
44.	Loreglia . . . . .	105	416	6	8						
45.	Luzzogno . . . . .	147	543	5	12						
46.	Magognino . . . . .	81	289	..	38						
47.	Massino . . . . .	265	1139	..	32						
48.	Massiola . . . . .	98	309	9	39						
							TOTALE . . .	19668	79905	1659	5238

TAVOLA I. — NUMERO DELLE FAMIGLIE E NUMERO DEGLI ABITANTI CLASSIFICATI SECONDO LA QUALITÀ DELLA DIMORA, PER COMUNI.

Novara.

N° d'ordine	COMUNI	NUMERO delle famiglie	NUMERO DEGLI ABITANTI presenti con dimora		NUMERO degli assenti	N° d'ordine	COMUNI	Numero delle famiglie	NUMERO DEGLI ABITANTI presenti con dimora		NUMERO degli assenti	
			abituale	occasio- nale					abituale	occasio- nale		
<b>Circondario di Varallo.</b>												
(VALSESIA).												
1.	Agnona . . . . .	166	515	22	121	39.	Scopello . . . . .	189	648	7	67	
2.	Alagna Valsesia . . . . .	193	619	14	13	40.	Valduggia . . . . .	747	2720	60	302	
3.	Aranco . . . . .	224	837	206	17	41.	Valmaggia . . . . .	59	244	8	13	
4.	Balmuccia . . . . .	106	285	2	69	42.	Varallo . . . . .	1118	4021	197	244	
5.	Boccioleto . . . . .	238	857	21	82	43.	Vocca . . . . .	108	316	7	105	
6.	Borgosesia . . . . .	1396	5001	88	264		TOTALE . . . . .	9549	33387	1052	3425	
7.	Breja . . . . .	170	619	3	109	<b>Circondario di Vercelli.</b>						
8.	Camasco . . . . .	83	333	..	10	1.	Albano Vercellese . . . . .	239	936	23	27	
9.	Campello Monti . . . . .	22	73	10	..	2.	Alice Castello . . . . .	519	2212	22	51	
10.	Campertogno . . . . .	209	660	15	47	3.	Arboro . . . . .	437	1768	29	94	
11.	Carcoforo . . . . .	43	121	3	18	4.	Asigliano . . . . .	919	3915	24	99	
12.	Cellio . . . . .	596	2113	24	223	5.	Balocco . . . . .	261	1233	12	26	
13.	Cervarolo . . . . .	214	756	1	79	6.	Bianzé . . . . .	829	3678	77	68	
14.	Cervatto . . . . .	49	184	4	2	7.	Borgo d'Ale . . . . .	970	4055	44	215	
15.	Civiasco . . . . .	144	452	1	17	8.	Buronzò . . . . .	404	1775	14	75	
16.	Cravagliana . . . . .	412	1632	4	270	9.	Caresana . . . . .	832	3707	13	76	
17.	Crevola Sesia . . . . .	75	262	1	29	10.	Caresanablot . . . . .	117	641	14	4	
18.	Doccio . . . . .	96	352	10	48	11.	Carisio . . . . .	392	1770	17	21	
19.	Fobello . . . . .	223	793	10	41	12.	Casanova Elvo . . . . .	210	1027	26	16	
20.	Foresto Sesia . . . . .	132	420	3	94	13.	Cascine San Giacomo . . . . .	229	871	..	89	
21.	Isolella . . . . .	48	201	1	26	14.	Cigliano . . . . .	1352	6054	30	357	
22.	Locarno . . . . .	52	210	..	19	15.	Collobiano . . . . .	90	457	17	18	
23.	Mollia . . . . .	129	410	10	51	16.	Costanzana . . . . .	546	2700	..	30	
24.	Morca . . . . .	70	281	3	30	17.	Crescentino . . . . .	1661	6588	125	254	
25.	Morondo . . . . .	79	250	10	50	18.	Crova . . . . .	367	1552	35	56	
26.	Parone . . . . .	68	237	4	27	19.	Desana . . . . .	543	2238	23	49	
27.	Pila . . . . .	100	319	..	29	20.	Fontanetto da Po . . . . .	666	2870	13	138	
28.	Piode . . . . .	117	401	17	41	21.	Formigliana . . . . .	177	761	2	5	
29.	Quarona . . . . .	373	1177	190	83	22.	Gattinara . . . . .	1366	5459	82	132	
30.	Rassa . . . . .	111	387	14	243	23.	Ghislarengo . . . . .	245	960	16	26	
31.	Rima S. Giuseppe . . . . .	85	241	5	38	24.	Giffenga . . . . .	33	172	..	5	
32.	Rimasco . . . . .	111	373	3	46	25.	Greggio . . . . .	173	733	4	40	
33.	Rimella . . . . .	259	958	8	49	26.	Lamporo . . . . .	363	1507	22	35	
34.	Riva Valdobbia . . . . .	197	650	19	69	27.	Lenta . . . . .	315	1245	11	41	
35.	Rocca Pietra . . . . .	216	725	33	124	28.	Lignana . . . . .	327	1683	13	13	
36.	Rossa . . . . .	152	453	..	84	29.	Livorno Piemonte . . . . .	1383	5637	84	120	
37.	Sabbia . . . . .	168	631	10	61	30.	Lozzolo . . . . .	177	836	12	12	
38.	Scopa . . . . .	208	550	4	71							



**TAVOLA I. — NUMERO DELLE FAMIGLIE E NUMERO DEGLI ABITANTI  
CLASSIFICATI SECONDO LA QUALITÀ DELLA DIMORA, PER COMUNI.**

**Novara-Padova.**

N° d'ordine	COMUNI	NUMERO delle famiglie	NUMERO DEGLI ABITANTI presenti con dimora		NUMERO degli assenti	N° d'ordine	COMUNI	NUMERO delle famiglie	NUMERO DEGLI ABITANTI presenti con dimora		NUMERO degli assenti
			abituale	occasionale					abituale	occasionale	
31.	Moncrivello . . . . .	587	2634	133	121	46.	Saluggia . . . . .	989	4050	175	85
32.	Motta de' Conti . . . . .	458	2060	2	52	47.	San Germano Vercellese	1108	4357	7	100
33.	Olcenengo . . . . .	404	1802	5	4	48.	Santhià . . . . .	1341	5525	106	174
34.	Oldenico . . . . .	163	784	5	8	49.	Stroppiana . . . . .	664	3140	20	122
35.	Palazzolo Vercellese . . .	646	2902	18	55	50.	Tricerro . . . . .	522	2258	4	57
36.	Pertengo . . . . .	323	1360	4	119	51.	Trino . . . . .	2717	11834	179	304
37.	Pezzana . . . . .	757	3688	20	22	52.	Tronzano Vercellese . . .	1064	4433	77	99
38.	Prarolo . . . . .	355	1705	10	15	53.	Vercelli . . . . .	7422	29805	1349	665
39.	Quinto Vercellese . . . . .	158	719	17	20	54.	Villa del Bosco . . . . .	154	683	1	33
40.	Rive . . . . .	312	1436	5	65	55.	Villarboit . . . . .	261	1252	51	20
41.	Roasenda . . . . .	234	1062	18	22		TOTALE . . . . .	38207	163103	3105	4520
42.	Roasio . . . . .	586	2555	18	67		Totale della Provincia . . . .	171338	724153	18962	39677
43.	Ronsecco . . . . .	503	2316	42	74						
44.	Salasco . . . . .	168	816	21	8						
45.	Sali Vercellese . . . . .	169	887	175	16						

**PROVINCIA DI PADOVA.**

**Distretto di Campo San Piero.**

1.	Borgoricco . . . . .	581	3973	26	47
2.	Campo d'Arsego . . . . .	678	4902	29	45
3.	Campo San Martino . . . . .	477	3165	7	35
4.	Campo San Pietro . . . . .	560	4298	87	49
5.	Curtarolo . . . . .	417	3016	17	10
6.	Loreggia . . . . .	428	3271	21	47
7.	Massanzago . . . . .	265	2098	29	47
8.	Plombino Dese . . . . .	755	4870	50	139
9.	S. Giorgio delle Pertiche	594	4153	15	6
10.	Santa Giustina in Colle . .	505	3528	10	70
11.	Trebaseleghe . . . . .	763	5042	29	50
12.	Villa del Conte . . . . .	387	2867	25	18
13.	Villanova di Campo S. Piero . .	337	2533	23	45
	TOTALE . . . . .	6747	47716	368	608

**Distretto di Cittadella.**

1.	Carmignano di Brenta . . .	387	2209	28	9
2.	Cittadella . . . . .	1553	9526	160	159
3.	Fontaniva . . . . .	621	3860	30	51

4.	Galliera Veneta . . . . .	530	3159	48	141
5.	Gazzo . . . . .	400	2482	17	24
6.	Grantorto . . . . .	347	2182	15	9
7.	San Giorgio in Bosco . . .	601	4405	28	27
8.	San Martino di Lupari . . .	1085	6544	54	156
9.	San Pietro in Gù . . . . .	393	2482	20	28
10.	Tombolo . . . . .	498	3451	9	36
	TOTALE . . . . .	6420	40600	409	640

**Distretto di Conselve.**

1.	Agna . . . . .	611	3375	2	4
2.	Anguillara Veneta . . . . .	792	4113	24	5
3.	Arre . . . . .	320	1892	10	21
4.	Bagnoli di Sopra . . . . .	607	3615	54	37
5.	Candiana . . . . .	419	2436	43	21
6.	Cartura . . . . .	493	2807	13	43
7.	Conselve . . . . .	1076	5319	61	39
8.	Terrassa Padovana . . . . .	275	1684	18	13
9.	Tribano . . . . .	799	3929	30	57
	TOTALE . . . . .	5392	29170	255	240

TAVOLA I. — NUMERO DELLE FAMIGLIE E NUMERO DEGLI ABITANTI CLASSIFICATI SECONDO LA QUALITÀ DELLA DIMORA, PER COMUNI.

Padova.

N° d'ordine	COMUNI	NUMERO delle famiglie	NUMERO DEGLI ABITANTI presenti con dimora		NUMERO degli assenti	N° d'ordine	COMUNI	NUMERO delle famiglie	NUMERO DEGLI ABITANTI presenti con dimora		NUMERO degli assenti
			abituale	occasio- nale					abituale	occasio- nale	
<b>Distretto di Este.</b>											
1.	Baone . . . . .	570	3207	25	45	5.	Megliadino San Vitale. .	515	2700	24	77
2.	Barbona . . . . .	242	1429	2	13	6.	Merlara . . . . .	515	3048	22	25
3.	Carceri. . . . .	310	1915	37	159	7.	Montagnana . . . . .	2015	10092	272	231
4.	Cinto Euganeo. . . . .	418	2509	7	43	8.	Saletto . . . . .	603	3199	9	80
5.	Este . . . . .	2119	10482	480	297	9.	Santa Margherita d'Adige	497	2576	13	53
6.	Lozzo Atestino. . . . .	583	3221	44	119	10.	Urbana . . . . .	350	2052	39	68
7.	Ospedaletto Euganeo . .	678	3814	28	48		TOTALE . . .	6688	35525	495	930
8.	Piacenza d'Adige . . . .	503	2617	3	127	<b>Distretto di Padova.</b>					
9.	Ponso . . . . .	392	2077	10	32	1.	Abano Bagni. . . . .	712	4485	71	56
10.	Sant' Elena. . . . .	296	1497	3	11	2.	Albignasego . . . . .	665	4298	51	10
11.	Sant' Urbano . . . . .	571	3397	27	27	3.	Cadoneghe . . . . .	395	3032	18	12
12.	Vescovana . . . . .	663	3765	17	55	4.	Campodoro . . . . .	297	1942	25	33
13.	Vighizzolo d'Este . . . .	247	1413	8	10	5.	Carrara San Giorgio. . .	622	2578	23	30
14.	Villa Estense . . . . .	496	2482	21	49	6.	Carrara Santo Stefano. .	268	1501	25	32
15.	Vò . . . . .	593	3306	20	72	7.	Casal Ser Ugo . . . . .	362	2230	39	25
	TOTALE . . .	8711	47164	732	1107	8.	Cervarese Santa Croce .	449	2891	10	129
<b>Distretto di Monselice.</b>											
1.	Arquà Petrarca . . . . .	271	1569	4	21	9.	Limena . . . . .	321	2338	25	46
2.	Battaglia . . . . .	876	4433	23	93	10.	Maserà di Padova . . . .	477	3003	35	31
3.	Boara Pisani. . . . .	453	2346	26	26	11.	Mestrino . . . . .	476	3237	43	39
4.	Galzignano . . . . .	486	2924	8	10	12.	Noventa Padovana. . . .	361	1972	10	42
5.	Monselice . . . . .	2331	11331	148	210	13.	Padova . . . . .	15900	77583	4698	3659
6.	Pernumia. . . . .	496	2891	28	57	14.	Piazzola sul Brenta . . .	1007	6962	76	62
7.	Pozzonovo . . . . .	472	2756	13	38	15.	Ponte San Nicolò . . . .	410	2660	27	14
8.	San Pietro Viminario . .	310	1907	9	24	16.	Rovolon . . . . .	589	3373	14	50
9.	Solesino . . . . .	573	2949	21	24	17.	Rubano. . . . .	298	2384	5	31
10.	Stanghella . . . . .	614	3414	18	44	18.	Saccolongo . . . . .	333	2349	10	33
	TOTALE . . .	6882	36550	298	547	19.	Saonara . . . . .	537	3207	24	42
<b>Distretto di Montagnana.</b>											
1.	Casale di Scodosia. . . .	725	3938	51	131	20.	Selvazzano Dentro. . . .	387	3020	45	33
2.	Castelbaldo . . . . .	485	2617	10	93	21.	Teolo. . . . .	735	4756	51	47
3.	Masi . . . . .	440	2358	22	97	22.	Torreglia . . . . .	403	2567	6	7
4.	Megliadino San Fidenzio	543	2945	33	75	23.	Veggiano. . . . .	296	2170	15	16
						24.	Vigodarzere . . . . .	475	3898	14	11
						25.	Vigonza . . . . .	839	6359	98	253
						26.	Villafranca Padovana . .	438	3292	15	24
							TOTALE . . .	28002	158087	5476	4767

TAVOLA I. — NUMERO DELLE FAMIGLIE E NUMERO DEGLI ABITANTI CLASSIFICATI SECONDO LA QUALITÀ DELLA DIMORA, PER COMUNI.

Padova-Palermo.

N° d'ordine	COMUNI	NUMERO delle famiglie	NUMERO DEGLI ABITANTI presenti con dimora		NUMERO degli assenti	N° d'ordine	COMUNI	NUMERO delle famiglie	NUMERO DEGLI ABITANTI presenti con dimora		NUMERO degli assenti
			abituale	occasio- nale					abituale	occasio- nale	
<b>Distretto di Piove di Sacco.</b>						7. Piove di Sacco. . . . .	1815	9756	131	265	
1. Arzer Grande . . . . .	522	2870	10	42	8. Polverara . . . . .	276	1864	12	27		
2. Bovolenta . . . . .	559	3113	5	37	9. Pontelongo. . . . .	432	2158	31	72		
3. Brugine . . . . .	809	3919	16	59	10. S. Angelo di Piove di Sacco	570	3471	30	16		
4. Codevigo . . . . .	678	3677	21	62	TOTALE . . . . .	7140	40045	337	664		
5. Correzzola . . . . .	803	4974	37	55	<b>Totale della Provincia . . . . .</b>	<b>75982</b>	<b>434857</b>	<b>8370</b>	<b>9503</b>		
6. Legnaro . . . . .	676	4243	44	29							

PROVINCIA DI PALERMO.

<b>Circondario di Cefalù.</b>					<b>Circondario di Palermo.</b>				
1. Alimena . . . . .	1399	5228	8	352	7. Palazzo Adriano . . . . .	1380	5051	184	146
2. Buompietro. . . . .	867	3285	8	34	8. Prizzi . . . . .	2717	9929	32	274
3. Campofelice . . . . .	534	2215	3	331	9. Roccamena. . . . .	553	2144	15	17
4. Castelbuono . . . . .	2543	10633	101	128	TOTALE . . . . .	15415	55429	739	3976
5. Cefalù . . . . .	2916	12972	301	1516					
6. Collesano. . . . .	1647	6844	66	175	1. Bagheria. . . . .	4090	18049	169	280
7. Gangi . . . . .	2765	11305	71	246	2. Balestrate . . . . .	1064	5058	17	95
8. Geraci Siculo . . . . .	1072	5015	6	14	3. Belmonte Mezzagno . . . . .	1162	4881	7	50
9. Gratteri . . . . .	755	2731	61	499	4. Bolognetta . . . . .	536	2008	4	45
10. Isnello . . . . .	1054	3490	7	900	5. Borgetto . . . . .	1929	7693	68	166
11. Lascari. . . . .	381	1510	17	190	6. Capaci . . . . .	720	3256	33	131
12. Petralia Soprana. . . . .	2069	7654	37	626	7. Carini . . . . .	3366	13742	189	145
13. Petralia Sottana . . . . .	2719	9912	271	480	8. Casteldaccia . . . . .	839	3754	20	151
14. Polizzi Generosa. . . . .	1815	7498	22	213	9. Cefalà Diana. . . . .	281	1160	10	27
15. Pollina. . . . .	705	2743	13	36	10. Cinisi. . . . .	1464	5993	9	93
16. S. Mauro Castelverde. . . . .	1363	5728	41	163	11. Ficarazzi. . . . .	806	3618	25	43
TOTALE . . . . .	24607	98763	1033	5933	12. Giardin-illo. . . . .	242	1063	25	6
					13. Godrano . . . . .	283	1093	41	11
					14. Isola delle Femmine. . . . .	309	992	49	10
					15. Marineo . . . . .	2231	9892	69	659
					16. Mezzojuso . . . . .	1618	6147	88	72
					17. Misilmeri. . . . .	2945	12740	79	507
					18. Monreale. . . . .	5080	23347	431	209
					19. Montelepre. . . . .	1382	5591	127	141
					20. Palermo . . . . .	66286	301574	8120	4142
					21. Parco . . . . .	1218	4718	7	7

**Circondario di Corleone.**

1. Bisacquino . . . . .	2506	8867	209	1463
2. Campoforito . . . . .	532	2030	70	36
3. Chiusa Sclafani . . . . .	2065	6860	31	245
4. Contessa Entellina . . . . .	717	2616	63	30
5. Corleone . . . . .	4020	14675	128	1675
6. Giuliana . . . . .	925	3257	7	90

TAVOLA I. — NUMERO DELLE FAMIGLIE E NUMERO DEGLI ABITANTI  
CLASSIFICATI SECONDO LA QUALITÀ DELLA DIMORA, PER COMUNI.

Palermo-Parma.

N° d'ordine	COMUNI	NUMERO delle famiglie	NUMERO DEGLI ABITANTI presenti con dimora		NUMERO degli assenti	N° d'ordine	COMUNI	NUMERO delle famiglie	NUMERO DEGLI ABITANTI presenti con dimora		NUMERO degli assenti
			abituale	occasio- nale					abituale	occasio- nale	
22.	Partinico . . . . .	5926	23574	155	94	5.	Caccamo . . . . .	2732	11218	56	1106
23.	Piana dei Greci . . . . .	2125	8189	96	281	6.	Caltavuturo . . . . .	1652	5696	57	67
24.	San Cipirello . . . . .	921	4112	19	73	7.	Castrobuono di Sicilia . .	1362	4845	319	192
25.	San Giuseppe Jato . . . . .	1638	7135	66	100	8.	Cerda . . . . .	1229	4737	185	171
26.	Santa Cristina Gela . . . . .	298	1130	2	4	9.	Ciminna . . . . .	1531	5777	19	488
27.	Santa Flavia . . . . .	1073	4722	20	67	10.	Lercara Friddi . . . . .	3437	13349	65	213
28.	Terrasini Favarotta . . . . .	1582	7218	40	563	11.	Montemaggiore Belsito . .	1744	6425	13	616
29.	Torretta . . . . .	995	3964	18	36	12.	Roccapalumba . . . . .	942	3440	39	73
30.	Ustica . . . . .	431	1890	102	26	13.	Sciarra . . . . .	563	2220	13	..
31.	Villabate . . . . .	932	4079	114	16	14.	Sclafani . . . . .	293	1013	11	19
32.	Villafрати . . . . .	813	3117	40	128	15.	Termini Imerese . . . . .	4784	18477	173	2156
	TOTALE . . . . .	114585	505499	10259	8578	16.	Trabia . . . . .	1481	5550	51	42
						17.	Valledolmo . . . . .	1370	5569	230	8
						18.	Ventimiglia di Sicilia . .	1273	4562	34	43
						19.	Vicari . . . . .	1277	4582	27	46
							TOTALE . . . . .	29549	112277	1358	5896
							Totale della Provincia . . .	184156	771968	13389	24183

*Circondario di Termini Imerese.*

1.	Alia . . . . .	1595	6001	29	44
2.	Aliminusa . . . . .	374	1383	6	9
3.	Altavilla Milicia . . . . .	936	3544	18	24
4.	Baucina . . . . .	974	3889	13	579

PROVINCIA DI PARMA.

*Circondario di Borgo San Donnino.*

1.	Borgo San Donnino . . . . .	2389	11757	322	262
2.	Busseto . . . . .	1641	8263	131	188
3.	Fontanellato . . . . .	1233	5996	98	146
4.	Fontevivo . . . . .	748	3366	90	100
5.	Medesano . . . . .	1012	4999	40	114
6.	Noceto . . . . .	1549	7344	102	171
7.	Pellegrino Parmense . . . . .	1115	5508	37	511
8.	Polesine Parmense . . . . .	633	2750	15	157
9.	Rocccbianca . . . . .	1195	5039	67	203
10.	Salsomaggiore . . . . .	1532	7130	108	134
11.	S. Secondo Parmense . . . . .	1075	5343	130	157
12.	Sissa . . . . .	1083	4935	48	146
13.	Soragna . . . . .	1111	5480	111	140
14.	Trecasali . . . . .	716	3245	22	98

15.	Varano de' Melegari . . . . .	503	2622	5	41
16.	Zibello . . . . .	778	3479	55	80
	TOTALE . . . . .	18313	87256	1381	2648

*Circondario di Borgotaro.*

1.	Albareto di Borgotaro . . . . .	706	3813	40	126
2.	Bedonia . . . . .	1797	8048	45	1605
3.	Berceto . . . . .	1379	6711	117	959
4.	Borgotaro . . . . .	1736	8788	87	448
5.	Compiano . . . . .	541	2122	23	994
6.	Tornolo . . . . .	732	3411	29	1018
7.	Valmozzola . . . . .	493	2499	34	133
	TOTALE . . . . .	7384	35392	375	5283

**TAVOLA I. — NUMERO DELLE FAMIGLIE E NUMERO DEGLI ABITANTI  
CLASSIFICATI SECONDO LA QUALITÀ DELLA DIMORA, PER COMUNI.**

**Parma-Pavia.**

N° d'ordine	COMUNI	NUMERO delle famiglie	NUMERO DEGLI ABITANTI presenti con dimora		NUMERO degli assenti	N° d'ordine	COMUNI	NUMERO delle famiglie	NUMERO DEGLI ABITANTI presenti con dimora		NUMERO degli assenti
			abituale	occasio- nale					abituale	occasio- nale	
<b>Circondario di Parma.</b>						16. Palanzano . . . . .	525	2841	47	261	
1. Calestano . . . . .	614	3143	11	188	17. Parma . . . . .	11994	46268	3072	2255		
2. Collecchio . . . . .	1090	5675	92	107	18. Sala Baganza . . . . .	732	3567	70	58		
3. Colorno . . . . .	1474	6964	146	262	19. San Lazzaro Parmense . . . . .	1537	8739	209	163		
4. Corniglio . . . . .	1224	6026	57	1131	20. San Pancrazio Parmense . . . . .	924	5078	62	102		
5. Cortile S. Martino . . . . .	922	4955	71	69	21. Solignano . . . . .	493	2590	39	261		
6. Felino . . . . .	756	4034	40	71	22. Sorbolo . . . . .	746	3821	67	88		
7. Fornovo di Taro . . . . .	685	3376	24	95	23. Tizzano Val Parma . . . . .	868	4479	61	520		
8. Golese . . . . .	791	4036	39	48	24. Torrile . . . . .	655	3395	39	36		
9. Langhirano . . . . .	1426	6936	39	219	25. Traversetolo . . . . .	967	4419	83	57		
10. Lesignano de' Bagni . . . . .	746	3659	19	220	26. Varsi . . . . .	778	3604	43	437		
11. Lesignano di Palmia . . . . .	665	3555	12	230	27. Vigatto . . . . .	941	5209	58	72		
12. Mezzani . . . . .	924	4065	68	113	TOTALE . . . . .	35320	165117	4638	7998		
13. Monchio . . . . .	601	2932	31	548	Totale della Provincia . . . . .	61017	287765	6394	15929		
14. Montechiarugolo . . . . .	857	4614	64	85							
15. Neviano degli Arduini . . . . .	1385	7127	75	302							

**PROVINCIA DI PAVIA.**

<b>Circondario di Bobbio.</b>						19. Sant'Albano di Bobbio . . . . .	117	524	11	11
1. Bagnaria . . . . .	153	734	4	13	20. S. Margherita di Bobbio . . . . .	135	718	6	42	
2. Bobbio . . . . .	998	4724	124	152	21. Trebecco . . . . .	85	335	6	23	
3. Caminata . . . . .	146	566	5	7	22. Val di Nizza . . . . .	233	1065	11	89	
4. Cella di Bobbio . . . . .	381	1903	11	270	23. Valverde . . . . .	188	826	4	14	
5. Cerignale . . . . .	199	1079	24	74	24. Varzi . . . . .	762	3586	9	131	
6. Corte Brugnatella . . . . .	186	991	29	44	25. Zavattarello . . . . .	388	1811	5	26	
7. Fascia . . . . .	140	568	3	100	26. Zerba . . . . .	226	1008	1	445	
8. Fontanigorda . . . . .	293	1254	17	588	TOTALE . . . . .	7858	36862	382	3744	
9. Fortunago . . . . .	208	890	43	7						
10. Gorreto . . . . .	222	987	2	277						
11. Menconico . . . . .	241	1196	3	131						
12. Ottone . . . . .	783	3709	25	630						
13. Pregola . . . . .	495	2436	..	234						
14. Romagnese . . . . .	450	2074	13	92						
15. Rondanina . . . . .	119	470	4	142						
16. Rovegno . . . . .	395	1907	20	126						
17. Ruino . . . . .	245	1136	2	73						
18. Sagliano di Crenna . . . . .	70	365	..	3						

**Circondario di Mortara.**

(LOMELLINA).

1. Albonese . . . . .	264	1110	7	27
2. Borgo S. Siro . . . . .	269	1261	8	43
3. Breme . . . . .	684	2920	10	27
4. Candia Lomellina . . . . .	711	3005	23	173
5. Cassolo Nuovo . . . . .	1505	7065	160	179



TAVOLA I. — NUMERO DELLE FAMIGLIE E NUMERO DEGLI ABITANTI  
CLASSIFICATI SECONDO LA QUALITÀ DELLA DIMORA, PER COMUNI.

Pavia.

N° d'ordine	COMUNI	NUMERO delle famiglie	NUMERO DEGLI ABITANTI presenti con dimora		NUMERO degli assenti	N° d'ordine	COMUNI	NUMERO delle famiglie	NUMERO DEGLI ABITANTI presenti con dimora		NUMERO degli assenti
			abituale	occasio- nale					abituale	occasio- nale	
30.	Linarolo . . . . .	477	2256	34	59	70.	Zerbo . . . . .	191	865	7	33
31.	Magherno . . . . .	358	1843	10	19	71.	Zinasco . . . . .	854	3975	37	109
32.	Marcignago . . . . .	360	1894	36	33	TOTALE . . .		34104	153219	4439	4325
33.	Marzano . . . . .	250	1284	33	21						
34.	Mezzana Rabattono . . .	175	805	6	9						
35.	Mirabello ed Uniti di Pavia . .	368	1777	51	24						
36.	Miradolo . . . . .	737	3607	44	135						
37.	Monticelli Pavese . . . .	353	1717	36	54	<i>Circondario di Voghera.</i>					
38.	Pavia . . . . .	9174	32989	2458	933	1.	Albaredo Arnaboldi . . .	90	546	18	13
39.	Pieve Albignola . . . . .	368	1746	9	17	2.	Arena Po . . . . .	786	3521	61	125
40.	Pieve Porto Morone . . .	834	3968	33	90	3.	Barbianello . . . . .	250	1295	17	25
41.	Rognano . . . . .	125	736	24	16	4.	Bastida dei Dossi . . . .	85	392	1	12
42.	Roncaro . . . . .	115	625	14	7	5.	Bastida Pancarana . . .	318	1497	9	19
43.	San Genesio . . . . .	274	1386	22	19	6.	Borgoratto Mormorolo . .	193	858	7	3
44.	San Martino Siccomario	333	1590	73	39	7.	Bosnasco . . . . .	204	994	23	36
45.	San Nazzaro de' Burgondi	1103	4545	41	110	8.	Bottarone . . . . .	138	729	5	21
46.	Santa Cristina e Bissone	600	3064	41	133	9.	Branduzzo . . . . .	165	862	19	2
47.	Sant'Alessio con Vialone	114	703	38	18	10.	Bressana . . . . .	442	2036	21	115
48.	San Zenone al Po . . . .	346	1757	4	43	11.	Broni . . . . .	1493	6546	96	218
49.	Scaldasole . . . . .	251	1180	21	91	12.	Calvignano . . . . .	71	394	9	7
50.	Siziano . . . . .	351	1792	21	33	13.	Campospinoso . . . . .	151	792	..	9
51.	Sommo . . . . .	384	1834	41	60	14.	Canevino . . . . .	66	347	1	14
52.	Spessa . . . . .	157	835	13	27	15.	Canneto Pavese . . . . .	630	2943	31	71
53.	Torre d'Arese . . . . .	116	569	11	13	16.	Casanova Lonati . . . . .	119	598	1	23
54.	Torre del Mangano . . .	342	1705	35	46	17.	Casatisma . . . . .	273	1385	25	40
55.	Torre de' Negri . . . . .	99	489	7	9	18.	Casi Gerola . . . . .	505	2219	5	77
56.	Torre d'Isola . . . . .	266	1463	22	54	19.	Castana . . . . .	356	1689	17	208
57.	Torrevecchia Pia . . . .	420	2080	21	30	20.	Casteggio . . . . .	1037	4485	80	120
58.	Torriano . . . . .	197	998	8	35	21.	Castelletto Po . . . . .	118	561	..	13
59.	Travacò Siccomario . . .	405	1942	10	62	22.	Cecima . . . . .	126	571	4	2
60.	Trivulzio . . . . .	231	1134	12	41	23.	Cervesina . . . . .	511	2108	12	54
61.	Trovo . . . . .	194	1026	11	15	24.	Cigognola . . . . .	381	2064	14	29
62.	Turago Bordone . . . . .	102	561	26	6	25.	Codevilla . . . . .	489	2080	15	43
63.	Valle Salimbene . . . . .	116	674	2	16	26.	Corana . . . . .	372	1726	11	41
64.	Vellezzo Bellini . . . . .	296	1487	24	44	27.	Cornale . . . . .	284	1239	6	10
65.	Vidigulfo . . . . .	536	2627	56	73	28.	Corvino San Quirico . . .	343	1664	18	23
66.	Villanova d'Ardenghi . .	189	855	..	14	29.	Donelasco . . . . .	118	583	3	8
67.	Villanterio . . . . .	663	3234	47	82	30.	Godiasco . . . . .	453	1965	21	4
68.	Vistarino . . . . .	233	1248	8	1	31.	Golferenzo . . . . .	127	638	1	9
69.	Zeccone . . . . .	179	892	33	7	32.	Lirio . . . . .	116	513	4	7

TAVOLA I. — NUMERO DELLE FAMIGLIE E NUMERO DEGLI ABITANTI CLASSIFICATI SECONDO LA QUALITÀ DELLA DIMORA, PER COMUNI.

Pavia-Perugia.

N° d'ordine	COMUNI	Numero delle famiglie	NUMERO DEGLI ABITANTI presenti con dimora		Numero degli assenti	N° d'ordine	COMUNI	Numero delle famiglie	NUMERO DEGLI ABITANTI presenti con dimora		Numero degli assenti
			abituale	occasionale					abituale	occasionale	
33.	Lungavilla . . . . .	360	1451	13	17	56.	Rocca Susella . . . . .	129	563	4	..
34.	Mezzanino . . . . .	379	1791	17	48	57.	Rovescala . . . . .	521	2509	18	40
35.	Montalto Pavese . . . . .	312	1267	55	31	58.	San Cipriano Po . . . . .	208	903	25	5
36.	Montebello . . . . .	439	2109	10	67	59.	San Damiano al Colle . . . . .	495	2174	46	126
37.	Montecalvo Versiggia . . . . .	334	1667	18	24	60.	San Ponso Semola . . . . .	58	275	3	7
38.	Montescano . . . . .	183	843	17	87	61.	Santa Giulietta . . . . .	463	2334	35	38
39.	Montesegale . . . . .	259	1100	3	7	62.	Santa Maria della Versa . . . . .	603	2933	28	42
40.	Montù Beccaria . . . . .	956	4203	51	106	63.	Silvano Pietra . . . . .	292	1273	14	18
41.	Montù Berchielli . . . . .	55	274	17	22	64.	Staghiglione . . . . .	324	1446	17	13
42.	Mornico Losanna . . . . .	302	1502	35	48	65.	Stradella . . . . .	2114	8790	189	273
43.	Oliva Gessi . . . . .	96	502	8	2	66.	Torrazza Coste . . . . .	485	2065	36	25
44.	Pancarana . . . . .	154	659	5	9	67.	Torre del Monte . . . . .	160	747	2	4
45.	Pietra de' Giorgi . . . . .	448	2206	17	30	68.	Torricella Verzate . . . . .	207	969	4	15
46.	Pinarolo Po . . . . .	305	1462	16	30	69.	Trebbiano Nizza . . . . .	72	301	7	6
47.	Pizzale . . . . .	248	1150	22	8	70.	Verretto . . . . .	113	477	2	28
48.	Pizzo Corno . . . . .	129	553	14	12	71.	Verrua Siccomario . . . . .	448	2227	21	37
49.	Port'Albera . . . . .	356	1776	12	16	72.	Voghera . . . . .	4744	19896	765	546
50.	Rea . . . . .	188	810	9	41	73.	Volpara . . . . .	117	522	7	18
51.	Redavalle . . . . .	284	1402	4	35	74.	Zenevredo . . . . .	121	678	9	12
52.	Retorbido . . . . .	402	1963	1	54		TOTALE . . . . .	29626	134048	2186	3443
53.	Rivanazzano . . . . .	708	3158	33	70		Totale della Provincia . . . . .	108700	487234	9735	17148
54.	Robecco Pavese . . . . .	196	873	12	22						
55.	Rocca de' Giorgi . . . . .	52	405	10	3						

PROVINCIA DI PERUGIA

(UMBRIA).

*Circondario di Foligno.*

1.	Assisi . . . . .	3325	16955	423	285
2.	Cannara . . . . .	560	3018	23	22
3.	Foligno . . . . .	5308	25438	673	839
4.	Fossato di Vico . . . . .	469	2528	52	290
5.	Gualdo Tadino . . . . .	1895	9922	133	834
6.	Nocera Umbra . . . . .	1417	7534	11	314
7.	Sigillo . . . . .	375	1879	23	254
8.	Spello . . . . .	1150	5529	42	31
9.	Valtopina . . . . .	276	1406	5	68
	TOTALE . . . . .	14805	74209	1385	2937

*Circondario di Orvieto.*

1.	Allerona . . . . .	307	1927	15	10
2.	Castel Giorgio . . . . .	362	2114	19	13
3.	Castel Viscardo . . . . .	461	2422	47	18
4.	Città della Pieve . . . . .	1471	8337	79	44
5.	Fabro . . . . .	383	2284	10	19
6.	Ficulle . . . . .	522	2885	43	29
7.	Monte Gabbione . . . . .	313	2311	25	21
8.	Monteleone d'Orvieto . . . . .	405	2322	14	40
9.	Orvieto . . . . .	3261	17863	680	345
10.	Paciano . . . . .	253	1454	6	13
11.	Parrano . . . . .	197	1250	28	12
12.	Piegara . . . . .	844	4817	19	83



TAVOLA I. — NUMERO DELLE FAMIGLIE E NUMERO DEGLI ABITANTI  
CLASSIFICATI SECONDO LA QUALITÀ DELLA DIMORA, PER COMUNI.

Perugia.

N° d'ordine	COMUNI	Numero delle famiglie	NUMERO DEGLI ABITANTI presenti con dimora		NUMERO degli assenti	N° d'ordine	COMUNI	NUMERO delle famiglie	NUMERO DEGLI ABITANTI presenti con dimora		NUMERO degli assenti
			abituale	occasio- nale					abituale	occasio- nale	
13.	Porano . . . . .	240	1246	16	16	<i>Circondario di Rieti.</i>					
14.	San Venanzo. . . . .	364	2530	29	22						
15.	San Vito in Monte. . . . .	260	1960	4	20						
	TOTALE . . . . .	9643	55722	1034	705						
<i>Circondario di Perugia.</i>						1.	Ascrea . . . . .	221	1067	44	63
1.	Baschi . . . . .	1161	6185	37	125	2.	Aspra . . . . .	375	1642	14	38
2.	Bastia . . . . .	792	4377	49	96	3.	Belmonte in Sabina . . . . .	286	1151	9	90
3.	Bettona. . . . .	572	3393	17	52	4.	Cantalupo in Sabina . . . . .	229	1080	9	5
4.	Castiglione del Lago. . . . .	2337	13305	67	91	5.	Casaprota . . . . .	256	1203	14	30
5.	Citerna . . . . .	475	2616	34	90	6.	Castel di Tora. . . . .	361	1644	11	31
6.	Città di Castello . . . . .	4793	26025	414	860	7.	Castelnuovo di Farfa . . . . .	255	1133	18	37
7.	Collazzone . . . . .	597	3161	33	40	8.	Collalto Sabino. . . . .	311	1285	4	316
8.	Corciano . . . . .	831	5305	5	191	9.	Collegiove . . . . .	118	500	..	76
9.	Costacciaro. . . . .	462	2280	14	573	10.	Collevecchio . . . . .	398	1922	29	29
10.	Deruta . . . . .	1046	5865	41	63	11.	Concerviano . . . . .	231	1176	22	37
11.	Frattra Todina . . . . .	278	1598	3	14	12.	Configni . . . . .	212	1008	18	48
12.	Gubbio . . . . .	4033	26073	247	645	13.	Contigliano. . . . .	738	3567	47	86
13.	Lisciano Niccone. . . . .	280	2060	6	1	14.	Cottanello . . . . .	279	1248	19	95
14.	Magione . . . . .	1370	8535	10	53	15.	Fara in Sabina. . . . .	721	3618	190	44
15.	Marsciano . . . . .	2130	13702	40	47	16.	Forano. . . . .	320	1462	45	3
16.	Massa Martana . . . . .	969	4821	32	65	17.	Frasso Sabino . . . . .	139	511	106	192
17.	Montecastello di Vibio. . . . .	422	2197	44	12	18.	Greccio. . . . .	443	1822	59	..
18.	Montone . . . . .	407	2570	54	42	19.	Labro . . . . .	365	1634	15	90
19.	Panicale . . . . .	901	4787	41	70	20.	Longone Sabino . . . . .	336	1683	13	80
20.	Passignano. . . . .	626	4012	19	51	21.	Magliano Sabino. . . . .	732	3694	6	29
21.	Perugia . . . . .	11432	59778	1607	1044	22.	Marcetelli . . . . .	165	712	3	36
22.	Pietralunga . . . . .	718	4635	24	41	23.	Mompeo . . . . .	171	728	52	16
23.	San Giustino. . . . .	1027	5312	86	475	24.	Montasola . . . . .	148	699	11	21
24.	Scheggia e Pascelupo. . . . .	585	2898	14	626	25.	Montebuono . . . . .	327	1542	20	9
25.	Todi . . . . .	3046	16252	309	276	26.	Monteleone Sabino. . . . .	374	1586	7	66
26.	Torgiano . . . . .	636	3894	12	38	27.	Montenero in Sabina . . . . .	128	640	22	2
27.	Tuoro . . . . .	574	3527	19	30	28.	Monte S. Giovanni in Sabina . . . . .	249	1234	25	67
28.	Umbertide . . . . .	2120	12734	183	273	29.	Montopoli in Sabina . . . . .	393	1743	167	25
29.	Valfabbrica. . . . .	454	2301	17	59	30.	Morro Reatino. . . . .	154	646	22	81
	TOTALE . . . . .	45124	254698	3478	6049	31.	Nespolo. . . . .	162	712	2	32
						32.	Orvinio. . . . .	361	1536	3	151
						33.	Paganico. . . . .	170	807	1	11
						34.	Petescia . . . . .	229	1093	17	11
						35.	Poggio Bustone . . . . .	360	1654	1	98
						36.	Poggio Catino . . . . .	256	1169	27	27
						37.	Poggio Fidoni. . . . .	377	1840	12	44
						38.	Poggio Mirteto. . . . .	706	3282	57	112

TAVOLA I. — NUMERO DELLE FAMIGLIE E NUMERO DEGLI ABITANTI  
CLASSIFICATI SECONDO LA QUALITÀ DELLA DIMORA, PER COMUNI.

Perugia.

N° d'ordine	COMUNI	Numero delle famiglie	NUMERO DEGLI ABITANTI presenti con dimora		Numero degli assenti	N° d'ordine	COMUNI	Numero delle famiglie	NUMERO DEGLI ABITANTI presenti con dimora		Numero degli assenti
			abituale	occasionale					abituale	occasionale	
39.	Poggio Mojano . . . . .	431	2080	15	52	17.	Trevi . . . . .	1203	5585	154	113
40.	Poggio Nativo . . . . .	281	1314	23	14	18.	Vallo di Nera . . . . .	196	913	14	97
41.	Poggio San Lorenzo . . . . .	143	623	21	13	TOTALE . . .					
42.	Pozzaglia . . . . .	313	1448	14	154			16298	75583	1953	5006
43.	Rieti . . . . .	3541	17509	468	207	<i>Circondario di Terni.</i>					
44.	Rivodutri . . . . .	304	1538	13	25	1.	Acquasparta . . . . .	738	3869	34	119
45.	Roccantica . . . . .	209	902	24	41	2.	Alviano . . . . .	236	1216	4	2
46.	Rocca Sinibalda . . . . .	463	1941	17	226	3.	Amelia . . . . .	1899	10341	248	93
47.	Salisano . . . . .	152	646	55	5	4.	Arrone . . . . .	495	2169	37	40
48.	Scandriglia . . . . .	478	2471	29	176	5.	Attigliano . . . . .	211	994	16	50
49.	Selci . . . . .	252	1183	10	10	6.	Calvi dell'Umbria . . . . .	522	2394	38	79
50.	Stimigliano . . . . .	200	949	38	26	7.	Cesi . . . . .	622	2890	37	152
51.	Tarano . . . . .	302	1427	54	11	8.	Collescipoli . . . . .	604	2905	24	1
52.	Toffia . . . . .	334	1455	23	34	9.	Collestatte . . . . .	246	1061	30	18
53.	Torricella in Sabina . . . . .	390	1767	9	85	10.	Ferentillo . . . . .	601	2659	55	220
54.	Torri in Sabina . . . . .	446	2022	65	62	11.	Giove . . . . .	320	1511	11	10
55.	Vacone . . . . .	107	492	10	4	12.	Guarda . . . . .	314	1769	15	44
56.	Varco Sabino . . . . .	174	824	6	..	13.	Lugnano in Teverina . . . . .	366	1900	7	15
TOTALE . . .		20716	96389	2035	3379	14.	Monte Castrilli . . . . .	1083	5931	56	81

*Circondario di Spoleto.*

1.	Bevagna . . . . .	1133	5854	29	52
2.	Campello sul Clitunno . . . . .	375	1553	64	108
3.	Cascia . . . . .	969	4373	45	420
4.	Castel Ritardi e S. Giovanni . . . . .	374	1861	10	15
5.	Cerreto di Spoleto . . . . .	419	1929	40	261
6.	Giano dell'Umbria . . . . .	394	1964	50	108
7.	Gualdo Cattaneo . . . . .	761	3868	31	24
8.	Montefalco . . . . .	1154	5621	88	105
9.	Monteleone di Spoleto . . . . .	401	1619	14	398
10.	Norcia . . . . .	2044	8567	155	1017
11.	Poggiodomo . . . . .	263	920	30	430
12.	Preci . . . . .	700	2894	48	438
13.	Sant'Anatolia di Narco . . . . .	217	1003	25	75
14.	Scheggino . . . . .	187	845	25	45
15.	Sellano . . . . .	567	2662	31	194
16.	Spoleto . . . . .	4941	23542	1100	1106

15.	Montefranco . . . . .	301	1174	20	36
16.	Narni . . . . .	2384	12493	232	280
17.	Otricoli . . . . .	409	1966	1	10
18.	Papigno . . . . .	639	2961	197	44
19.	Penna in Teverina . . . . .	207	870	1	8
20.	Piediluco . . . . .	262	1129	10	18
21.	Polino . . . . .	93	395	5	51
22.	San Gemini . . . . .	428	2221	11	39
23.	Stroncone . . . . .	819	3696	68	98
24.	Terni . . . . .	6414	29875	766	377
25.	Torre Orsina . . . . .	94	399	13	2
TOTALE . . .		20307	98788	1936	1887
<b>Totale della Provincia . . .</b>		<b>126893</b>	<b>655369</b>	<b>11821</b>	<b>19963</b>

TAVOLA I. — NUMERO DELLE FAMIGLIE E NUMERO DEGLI ABITANTI CLASSIFICATI SECONDO LA QUALITÀ DELLA DIMORA, PER COMUNI.

Pesaro e Urbino.

N° d'ordine	COMUNI	NUMERO delle famiglie	NUMERO DEGLI ABITANTI presenti con dimora		NUMERO degli assenti	N° d'ordine	COMUNI	NUMERO delle famiglie	NUMERO DEGLI ABITANTI presenti con dimora		NUMERO degli assenti
			abituale	occasio- nale					abituale	occasio- nale	

PROVINCIA DI PESARO E URBINO.

*Circondario di Pesaro.*

*Circondario d'Urbino.*

1. Barchi . . . . .	329	1862	7	31	1. Acqualagna . . . . .	635	3316	66	169
2. Candelara . . . . .	399	2125	33	39	2. Apecchio . . . . .	615	3749	51	140
3. Cartoceto . . . . .	652	3123	21	75	3. Auditore . . . . .	353	1915	13	47
4. Fano . . . . .	4832	24314	534	416	4. Belforte all'Isauro . . . . .	128	677	9	13
5. Fiorenzuola di Focara . . . . .	318	1625	14	20	5. Borgo Pace . . . . .	331	1736	15	59
6. Fratte Rosa . . . . .	419	1871	19	65	6. Cagli . . . . .	2293	11820	107	713
7. Gabicce . . . . .	178	1033	4	7	7. Cantiano . . . . .	732	3537	26	515
8. Ginestreto . . . . .	304	1755	21	21	8. Carpegna . . . . .	332	1455	28	171
9. Gradara . . . . .	411	2373	20	19	9. Castel delci . . . . .	224	1197	8	102
10. Mondavio . . . . .	643	3332	36	94	10. Colbordolo . . . . .	553	3001	15	89
11. Mondolfo . . . . .	898	4234	31	75	11. Fermignano . . . . .	549	2963	23	123
12. Montebarcio . . . . .	610	3121	23	35	12. Fossombrone . . . . .	2398	10309	119	538
13. Monteciccardo . . . . .	336	1817	11	22	13. Frontino . . . . .	104	544	..	12
14. Monte l'Abbate . . . . .	444	2422	7	36	14. Frontone . . . . .	394	1908	29	266
15. Montemagg. al Metauro . . . . .	315	1598	6	29	15. Isola del Piano . . . . .	217	1206	8	23
16. Monte Porzio . . . . .	452	2583	2	118	16. Lunano . . . . .	180	870	11	27
17. Novilara . . . . .	324	1632	8	23	17. Macerata Feltria . . . . .	537	2728	56	91
18. Orciano di Pesaro . . . . .	557	2670	24	79	18. Majolo . . . . .	281	1451	3	71
19. Pergola . . . . .	1971	9177	101	262	19. Mercatello . . . . .	479	2453	25	69
20. Pesaro . . . . .	5239	24363	740	460	20. Montecalvo in Foglia . . . . .	130	1033	..	7
21. Piagge . . . . .	186	941	3	30	21. Monte Cerignone . . . . .	261	1378	25	115
22. Pozzo Alto . . . . .	201	1233	11	13	22. Monte Copiolo . . . . .	300	1686	5	105
23. Saltara . . . . .	410	1945	7	22	23. Montefelcino . . . . .	553	3058	34	70
24. San Costanzo . . . . .	848	4557	30	85	24. Monte Grimano . . . . .	521	2721	23	145
25. San Giorgio di Pesaro . . . . .	313	1600	4	85	25. Peglio . . . . .	165	1030	12	13
26. San Lorenzo in Campo . . . . .	634	3307	9	53	26. Pennabilli . . . . .	692	3124	128	252
27. Sant'Angelo in Lizzola . . . . .	446	2164	32	51	27. Petriano . . . . .	183	997	20	19
28. Serra Sant'Abbondio . . . . .	337	1656	4	205	28. Pian di Castello . . . . .	160	845	..	58
29. Serrungarina . . . . .	450	2456	8	65	29. Pian di Meleto . . . . .	424	2063	26	94
30. Sorbolongo . . . . .	134	666	..	1	30. Pietrarubbia . . . . .	145	751	5	62
31. Tomba di Pesaro . . . . .	542	3520	38	61	31. Piobbico . . . . .	383	1866	26	156
TOTALE . . . . .	24132	121075	1808	2597	32. San Leo . . . . .	930	4873	80	248
					33. Sant'Agata Feltria . . . . .	1037	4804	24	98
					34. Sant'Angelo in Vado . . . . .	818	3996	95	207
					35. Sant'Ippolito . . . . .	368	1654	16	82

TAVOLA I. — NUMERO DELLE FAMIGLIE E NUMERO DEGLI ABITANTI  
CLASSIFICATI SECONDO LA QUALITÀ DELLA DIMORA, PER COMUNI.

Pesaro e Urbino-Piacenza.

N° d'ordine	COMUNI	NUMERO delle famiglie	NUMERO DEGLI ABITANTI presenti con dimora		NUMERO degli assenti	N° d'ordine	COMUNI	NUMERO delle famiglie	NUMERO DEGLI ABITANTI presenti con dimora		NUMERO degli assenti
			abituale	occasio- nale					abituale	occasio- nale	
36.	Sassocervaro . . . . .	658	3715	52	74	41.	Urbania . . . . .	1086	5587	88	128
37.	Sasso Feltrio . . . . .	337	1744	5	109	42.	Urbino . . . . .	3427	17947	360	297
38.	Scavolino . . . . .	247	1137	3	96	TOTALE . . . . .		25566	129408	1691	6003
39.	Talamello . . . . .	1149	5318	39	291	<b>Totale della Provincia . . . . .</b>		<b>40698</b>	<b>250483</b>	<b>3499</b>	<b>8600</b>
40.	Tavoletto . . . . .	257	1246	8	36						

PROVINCIA DI PIACENZA.

*Circondario di Fiorenzuola d'Arda.*

1.	Alseno . . . . .	1091	5026	107	134	9.	Farini d'Olmo . . . . .	1108	5012	21	857
2.	Bardi . . . . .	1497	6398	90	1213	10.	Ferriere . . . . .	1216	6042	52	803
3.	Besenzone . . . . .	426	2076	56	50	11.	Gazzola . . . . .	665	2984	39	42
4.	Boccolo de' Tassi . . . . .	494	1827	32	65	12.	Gossolengo . . . . .	489	2585	39	34
5.	Cadeo . . . . .	772	3246	52	148	13.	Gragnano Trebbiense . . . . .	769	3568	45	51
6.	Carpaneto . . . . .	1248	6320	36	51	14.	Monticelli d'Ongina . . . . .	1602	6871	153	261
7.	Castell'Arquato . . . . .	1156	5499	61	70	15.	Mortizza . . . . .	655	3178	26	41
8.	Cortemaggiore . . . . .	1013	4647	59	123	16.	Nibbiano . . . . .	1019	4656	61	112
9.	Fiorenzuola d'Arda . . . . .	1675	7564	136	228	17.	Pecorara . . . . .	611	2942	24	91
10.	Gropparello . . . . .	1012	5034	41	133	18.	Piacenza . . . . .	8504	33653	2411	1994
11.	Lugagnano Val d'Arda . . . . .	1139	5437	68	92	19.	Pianello Val Tidone . . . . .	907	4040	27	53
12.	Morfasso . . . . .	850	4002	73	597	20.	Piozzano . . . . .	510	2564	8	12
13.	San Pietro in Cerro . . . . .	458	2210	45	41	21.	Podenzano . . . . .	654	3713	24	87
14.	Vernasca . . . . .	1113	5395	20	28	22.	Ponte dell'Olio . . . . .	954	4399	110	122
15.	Villanova sull'Arda . . . . .	697	3154	67	65	23.	Pontenure . . . . .	732	3471	20	58
TOTALE . . . . .		14611	67835	943	3041	24.	Rivergaro . . . . .	1018	4803	63	193
						25.	Rottofreno . . . . .	829	4100	15	21
						26.	San Giorgio Piacentino . . . . .	979	4867	54	88
						27.	San Lazzaro Alberoni . . . . .	646	3249	101	31
						28.	Sant'Antonio a Trebbia . . . . .	665	3333	100	29
						29.	Sarmato . . . . .	676	3015	23	108
						30.	Travo . . . . .	1125	5426	52	124
						31.	Vigolzone . . . . .	703	3477	35	40
						32.	Ziano . . . . .	1363	6523	52	137
						TOTALE . . . . .		37773	172269	4979	7346
						<b>Totale della Provincia . . . . .</b>		<b>52384</b>	<b>240104</b>	<b>5022</b>	<b>10387</b>

*Circondario di Piacenza.*

1.	Agazzano . . . . .	677	3318	17	89
2.	Bettola . . . . .	1504	7461	23	572
3.	Borgonovo Val Tidone . . . . .	1711	7784	100	318
4.	Calendasco . . . . .	759	3534	4	33
5.	Caorso . . . . .	994	4505	67	114
6.	Castel San Giovanni . . . . .	2071	9231	191	213
7.	Castelvetro Piacentino . . . . .	964	4677	94	113
8.	Coli . . . . .	734	3288	28	505

TAVOLA I. — NUMERO DELLE FAMIGLIE E NUMERO DEGLI ABITANTI  
CLASSIFICATI SECONDO LA QUALITÀ DELLA DIMORA, PER COMUNI.

Pisa-Porto Maurizio.

N° d'ordine	COMUNI	NUMERO delle famiglie	NUMERO DEGLI ABITANTI presenti con dimora		Numero degli assenti	N° d'ordine	COMUNI	NUMERO delle famiglie	NUMERO DEGLI ABITANTI presenti con dimora		NUMERO degli assenti
			abituale	occasio- nale					abituale	occasio- nale	

PROVINCIA DI PISA.

*Circondario di Pisa.*

1. Bagni San Giuliano . . .	3913	20491	296	408
2. Bientina . . . . .	725	3646	46	45
3. Buti . . . . .	1160	5465	81	105
4. Calci . . . . .	1223	5673	181	111
5. Calcinaia . . . . .	709	3370	29	314
6. Capannoli . . . . .	692	3761	49	115
7. Cascina . . . . .	4762	25298	206	597
8. Castellina Marittima . .	496	2392	68	128
9. Chianni . . . . .	665	3549	34	68
10. Colle Salvetti . . . . .	1786	10393	149	253
11. Fauglia . . . . .	1514	8750	163	112
12. Lajatico . . . . .	490	2313	19	44
13. Lari . . . . .	2341	12280	152	386
14. Lorenzana . . . . .	282	1607	28	18
15. Orciano Pisano . . . . .	181	901	9	23
16. Palaja . . . . .	2064	11135	169	328
17. Peccioli . . . . .	1321	7676	74	185
18. Pisa . . . . .	12655	58762	2559	1493
19. Ponsacco . . . . .	888	4972	16	71
20. Pontedera . . . . .	2481	12737	307	194
21. Riparbella . . . . .	578	2949	31	26
22. Rosignano Marittimo . .	1570	8222	209	91
23. Santa Luce . . . . .	496	2795	18	40

24. Terricciola . . . . .	802	4769	53	61
25. Vecchiano . . . . .	1374	7356	94	127
26. Vicopisano . . . . .	1625	7094	207	261
TOTALE . . . . .	46793	238356	5247	5604

*Circondario di Volterra.*

1. Campiglia Marittima . . .	1572	7206	617	134
2. Casale Marittimo . . . .	320	1532	29	92
3. Castagneto Marittimo . .	1268	6289	475	132
4. Castelnuovo di Val di Cecina . .	999	5297	72	199
5. Cecina . . . . .	1771	9514	81	190
6. Guardistallo . . . . .	389	1890	25	39
7. Montecatini di Val di Cecina . .	946	4798	147	211
8. Montescudajo . . . . .	375	1897	34	30
9. Monteverdi . . . . .	349	1738	64	57
10. Piombino . . . . .	1520	7578	731	125
11. Pomarance . . . . .	1350	7763	111	191
12. Sassetta . . . . .	277	1359	38	70
13. Suvereto . . . . .	673	3230	228	76
14. Volterra . . . . .	2555	14015	418	192
TOTALE . . . . .	14364	74156	3070	1758
Totale della Provincia . . . .	61157	312512	8317	7342

PROVINCIA DI PORTO MAURIZIO.

*Circondario di Porto Maurizio.*

1. Aquila d'Arroscia . . . .	270	887	12	142
2. Armo . . . . .	78	327	..	30
3. Arzeno di Oneglia . . . .	68	251	11	29
4. Aurigo . . . . .	194	872	7	23
5. Bestagno . . . . .	87	295	9	12
6. Borghetto d'Arroscia . .	270	1012	15	143
7. Borgomaro . . . . .	210	733	30	23
8. Borgo Sant'Agata . . . .	145	441	16	36
9. Candiasco . . . . .	60	199	11	3
10. Caramagna Ligure . . . .	167	612	14	41

11. Caravonica . . . . .	83	264	5	27
12. Carpasio . . . . .	184	747	1	75
13. Cartari e Calderara . . .	124	477	13	31
14. Castelvecchio di S. Maria Nagg. .	195	713	64	28
15. Cenova . . . . .	81	292	5	9
16. Cervo . . . . .	247	732	36	117
17. Cesio . . . . .	86	341	11	29
18. Chiusanico . . . . .	108	431	24	49
19. Chiusavecchia . . . . .	91	337	37	47
20. Civezza . . . . .	195	649	17	37
21. Conio . . . . .	135	482	4	96
22. Cosio d'Arroscia . . . . .	237	989	57	42



**TAVOLA I. — NUMERO DELLE FAMIGLIE E NUMERO DEGLI ABITANTI  
CLASSIFICATI SECONDO LA QUALITÀ DELLA DIMORA, PER COMUNI.**

**Porto Maurizio-Potenza.**

N° d'ordine	COMUNI	NUMERO delle famiglie	NUMERO DEGLI ABITANTI presenti con dimora		NUMERO degli assenti	N° d'ordine	COMUNI	NUMERO delle famiglie	NUMERO DEGLI ABITANTI presenti con dimora		NUMERO degli assenti
			abituale	occasio- nale					abituale	occasio- nale	
30.	Sasso di Bordighera . . .	46	183	1	4	36.	Vallebona . . . . .	215	745	28	29
31.	Seborga . . . . .	82	282	5	13	37.	Vallecrosia. . . . .	313	1185	194	23
32.	Soldano . . . . .	164	545	16	8	38.	Ventimiglia . . . . .	2959	10978	522	490
33.	Taggia . . . . .	1273	4883	66	174	TOTALE . . .		21741	79438	5390	5722
34.	Terzorio . . . . .	74	220	5	79	<b>Totale della Provincia . . .</b>		<b>36894</b>	<b>134627</b>	<b>8219</b>	<b>9077</b>
35.	Triora . . . . .	1326	5017	114	743						

**PROVINCIA DI POTENZA.**

(BASILICATA).

*Circondario di Lagonegro.*

1.	Calvera . . . . .	268	965	2	37
2.	Carbone . . . . .	438	1662	7	20
3.	Castelluccio Inferiore . .	610	2258	40	32
4.	Castelluccio Superiore . .	673	2464	..	15
5.	Castelsaraceno . . . . .	559	1690	7	780
6.	Castri di Sant'Andrea. . .	663	2742	11	38
7.	Cersosimo . . . . .	234	910	1	6
8.	Chiaromonte . . . . .	662	2540	7	53
9.	Colobraro . . . . .	542	2134	104	27
10.	Episcopia . . . . .	365	1601	30	9
11.	Fardella . . . . .	264	1057	3	3
12.	Francavilla sul Sinni . .	702	2865	32	64
13.	Lagonegro . . . . .	1182	4212	98	92
14.	Latronico . . . . .	784	2925	24	219
15.	Lauria . . . . .	2578	10079	20	391
16.	Maratea . . . . .	1744	5572	55	31
17.	Moliterno . . . . .	1410	5220	26	188
18.	Nemoli . . . . .	284	1051	7	47
19.	Noepoli . . . . .	402	1648	18	17
20.	Nova Siri . . . . .	600	2147	51	38
21.	Rivello . . . . .	1132	4047	6	63
22.	Roccanova . . . . .	601	2158	53	27
23.	Rotonda . . . . .	1022	3871	45	20
24.	Rotondella . . . . .	932	4036	97	157
25.	San Chirico Raparo . . .	673	2560	28	25
26.	San Costantino Albanese	378	1438	40	8
27.	San Giorgio Lucano . . .	484	1964	51	33
28.	San Martino d'Agri . . .	336	1250	1	25
29.	San Paolo Albanese . . .	230	832	2	4

30.	San Severino Lucano . . .	735	2698	5	43
31.	Sant'Arcangelo . . . . .	1268	4642	19	61
32.	Sarconi . . . . .	289	1040	4	24
33.	Senise . . . . .	1215	4655	140	42
34.	Teana . . . . .	221	825	10	49
35.	Terranova di Pollino . .	580	2157	3	294
36.	Trecchina . . . . .	859	2827	50	17
37.	Tursi . . . . .	985	3724	73	60
38.	Valsinni . . . . .	409	1703	28	17
39.	Viggiannello . . . . .	1162	4407	10	33
TOTALE . . .		28435	106576	1210	3109

*Circondario di Matera.*

1.	Accettura . . . . .	1064	4025	71	153
2.	Aliano . . . . .	434	1531	8	6
3.	Bernalda . . . . .	1926	6698	78	423
4.	Cirigliano . . . . .	382	1447	7	63
5.	Craco . . . . .	462	1667	254	29
6.	Ferrandina . . . . .	1949	7229	172	122
7.	Garaguso . . . . .	503	1803	160	36
8.	Gorgoglione . . . . .	414	1630	4	13
9.	Grassano . . . . .	1789	6380	54	94
10.	Grottole . . . . .	871	3231	15	15
11.	Irsina . . . . .	1820	7444	132	64
12.	Matera . . . . .	4303	16879	358	202
13.	Miglionico . . . . .	1137	4074	25	101
14.	Mont'Albano Jonico . . .	1599	5128	1247	139
15.	Montescaglioso . . . . .	1915	6863	464	437
16.	Oliveto Lucano . . . . .	289	879	135	7
17.	Pisticci . . . . .	2312	8138	209	134

TAVOLA I. — NUMERO DELLE FAMIGLIE E NUMERO DEGLI ABITANTI CLASSIFICATI SECONDO LA QUALITÀ DELLA DIMORA, PER COMUNI.

Potenza.

N° d'ordine	COMUNI	NUMERO delle famiglie	NUMERO DEGLI ABITANTI presenti con dimora		NUMERO degli assenti	N° d'ordine	COMUNI	NUMERO delle famiglie	NUMERO DEGLI ABITANTI presenti con dimora		NUMERO degli assenti
			abituale	occasionale					abituale	occasionale	
18.	Pomarico . . . . .	1408	5061	40	82	9.	Brienza . . . . .	982	3713	61	13
19.	Salandra . . . . .	850	3117	21	83	10.	Brindisi di Montagn . .	524	1710	209	44
20.	San Mauro Forte . . . .	903	3122	48	50	11.	Calvello . . . . .	975	3347	30	98
21.	Stigliano . . . . .	1084	6868	46	66	12.	Campomaggiore . . . . .	319	1159	2	26
22.	Tricarico . . . . .	1956	7942	84	63	13.	Cancellara . . . . .	712	3001	5	14
	TOTALE . . . . .	29970	111156	3632	2382	14.	Castelmezzano . . . . .	422	1722	..	2
						15.	Corleto Perticara . . . .	1239	4492	28	54
						16.	Galicchio . . . . .	312	1120	..	25
						17.	Genzano . . . . .	2128	8209	406	236
						18.	Guardia Perticara . . . .	363	1425	20	12
						19.	Laurenzana . . . . .	1228	4050	92	254
						20.	Marsico Nuovo . . . . .	1575	6272	49	143
						21.	Marsico Vetere . . . . .	419	1611	2	20
						22.	Missanello . . . . .	249	833	12	18
						23.	Montemurro . . . . .	798	2948	42	67
						24.	Palmira . . . . .	981	3756	52	25
						25.	Picerno . . . . .	932	3770	23	58
						26.	Pietragalla . . . . .	1697	6136	88	111
						27.	Pietrapertosa . . . . .	568	2253	8	20
						28.	Pignola di Basilicata . . .	651	2499	3	68
						29.	Potenza . . . . .	3728	15769	417	394
						30.	Ruoti . . . . .	670	2959	11	4
						31.	San Chirico Nuovo . . . .	632	2121	2	7
						32.	Sant'Angelo le Fratte . . .	322	1444	7	11
						33.	Saponara di Grumento . .	608	2039	22	19
						34.	Sasso di Castalda . . . . .	397	1402	10	32
						35.	Satriano di Lucania . . . .	609	2391	20	44
						36.	Savoja di Lucania . . . . .	355	1176	2	..
						37.	Spinoso . . . . .	530	2072	11	26
						38.	Tito . . . . .	865	3607	14	14
						39.	Tolve . . . . .	1322	4877	8	83
						40.	Tramutola . . . . .	752	2773	169	42
						41.	Trivigno . . . . .	400	1761	18	19
						42.	Vaglio di Basilicata . . . .	912	3604	22	39
						43.	Vietri di Potenza . . . . .	829	3424	19	43
						44.	Viggiano . . . . .	1126	4249	40	102
							TOTALE . . . . .	39995	157762	2284	2750
							Totale della Provincia . . .	124872	481860	8845	9698

*Circondario di Melfi.*

*Circondario di Potenza.*



TAVOLA I. — NUMERO DELLE FAMIGLIE E NUMERO DEGLI ABITANTI  
CLASSIFICATI SECONDO LA QUALITÀ DELLA DIMORA, PER COMUNI.

Ravenna-Reggio di Calabria.

N° d'ordine	COMUNI	NUMERO delle famiglie	NUMERO DEGLI ABITANTI presenti con dimora		NUMERO degli assenti	N° d'ordine	COMUNI	NUMERO delle famiglie	NUMERO DEGLI ABITANTI presenti con dimora		NUMERO degli assenti
			abituale	occasio- nale					abituale	occasio- nale	

PROVINCIA DI RAVENNA.

*Circondario di Faenza.*

1. Bagnara di Romagna . . .	434	1987	26	48
2. Brisighella . . . . .	2631	13556	161	259
3. Casola Valsenio . . . . .	967	5046	42	82
4. Castel Bolognese . . . . .	1178	5603	47	138
5. Faenza . . . . .	8344	38918	1452	839
6. Riolo . . . . .	860	4263	50	106
7. Solarolo . . . . .	592	3430	41	58
TOTALE . . . . .	15006	72812	1819	1530

*Circondario di Lugo.*

1. Bagnacavallo . . . . .	3143	14970	134	206
2. Conselice . . . . .	1667	7604	46	114
3. Cotignola . . . . .	1443	6872	53	97
4. Fusignano . . . . .	1277	5898	40	140

5. Lugo . . . . .	5769	26890	525	354
6. Massa Lombarda . . . . .	1291	5834	79	76
7. Sant'Agata sul Santerno	371	1932	20	20
TOTALE . . . . .	14961	70000	897	1007

*Circondario di Ravenna.*

1. Alfonsine . . . . .	2011	10273	36	96
2. Cervia . . . . .	1803	7827	115	104
3. Ravenna . . . . .	14465	62566	1465	798
4. Russi . . . . .	1811	7488	187	155
TOTALE . . . . .	20090	88154	1803	1153
Totale della Provincia . . .	50057	230966	4519	3690

PROVINCIA DI REGGIO DI CALABRIA.

(CALABRIA ULTERIORE 1<sup>a</sup>).

*Circondario di Gerace.*

1. Agnana Calabra . . . . .	275	1086	..	27	13. Careri . . . . .	419	1529	24	62
2. Antonimina . . . . .	523	2146	3	90	14. Casignana . . . . .	361	1433	11	7
3. Ardore . . . . .	1568	6049	28	29	15. Caulonia . . . . .	2441	9124	62	28
4. Benestare . . . . .	594	2168	11	93	16. Ciminà . . . . .	587	2171	13	72
5. Bianco . . . . .	717	3208	38	126	17. Ferruzzano . . . . .	485	1961	6	43
6. Bivongi . . . . .	814	3114	20	4	18. Gerace . . . . .	2583	10321	274	251
7. Bovalino . . . . .	1065	4449	23	81	19. Gioiosa Jonica . . . . .	2641	10155	92	1045
8. Brancaleone . . . . .	546	2195	183	55	20. Grotteria . . . . .	1691	6354	5	31
9. Bruzzano Zeffirio . . . . .	425	1638	18	81	21. Mammola . . . . .	2105	8436	16	128
10. Camini . . . . .	289	1085	21	84	22. Martone . . . . .	526	1841	11	143
11. Canolo . . . . .	507	1985	21	17	23. Monasterace . . . . .	309	1204	13	79
12. Caraffa del Bianco . . . . .	379	1511	35	22	24. Palizzi . . . . .	840	3299	28	28
					25. Pazzano . . . . .	407	1647	8	78
					26. Placanica . . . . .	519	1836	9	10

TAVOLA I. — NUMERO DELLE FAMIGLIE E NUMERO DEGLI ABITANTI  
CLASSIFICATI SECONDO LA QUALITÀ DELLA DIMORA, PER COMUNI.

Reggio di Calabria.

N° d'ordine	COMUNI	NUMERO delle famiglie	NUMERO DEGLI ABITANTI presenti con dimora		Numero degli assenti	N° d'ordine	COMUNI	NUMERO delle famiglie	NUMERO DEGLI ABITANTI presenti con dimora		Numero degli assenti
			abituale	occasio- nale					abituale	occasio- nale	
27.	Plati . . . . .	1216	4666	40	393	23.	San Giorgio Morgeto . . .	1172	4501	5	144
28.	Portigliola . . . . .	649	1745	7	91	24.	San Pier Fedele . . . . .	133	470	30	19
29.	Precacore . . . . .	183	712	41	2	25.	San Procopio . . . . .	251	1003	..	1
30.	Riace . . . . .	494	1908	17	201	26.	S. Cristina d'Aspromonte	514	2094	47	165
31.	Roccella Jonica . . . . .	1602	5752	25	586	27.	S. Eufemia d'Aspromonte	1618	6105	78	180
32.	San Giovanni di Gerace . .	434	1547	14	59	28.	Scido . . . . .	367	1536	49	84
33.	San Luca . . . . .	568	2013	70	16	29.	Seminara . . . . .	1410	5366	101	56
34.	Sant'Agata di Bianco . .	249	1055	8	3	30.	Serrata . . . . .	312	1194	63	5
35.	Sant'Ilario del Jonio . .	578	2290	2	94	31.	Sinopoli . . . . .	817	3358	3	196
36.	Siderno Marina . . . . .	2569	10251	161	524	32.	Terranova Sappo Minulio	398	1419	133	42
37.	Staiti . . . . .	394	1563	63	35	33.	Tresilico . . . . .	432	1487	255	45
38.	Stignano . . . . .	519	1878	4	147	34.	Varapodio . . . . .	788	3079	31	85
39.	Stilo . . . . .	816	3134	..	43		Totale . . . . .	36193	139602	3333	4040
	TOTALE . . . . .	33887	130459	1425	4908						

Circondario di Reggio di Calabria.

Circondario di Palmi.					Circondario di Reggio di Calabria.						
1.	Aneja . . . . .	641	2354	59	53	1.	Africo . . . . .	398	1598	50	178
2.	Candidoni . . . . .	146	545	1	3	2.	Bagaladi . . . . .	412	1798	77	41
3.	Caridà . . . . .	355	1317	11	8	3.	Bagnara Calabria . . . . .	2636	10121	16	1015
4.	Cinquefronde . . . . .	1479	5513	6	394	4.	Bova . . . . .	1075	4548	114	40
5.	Cittanova . . . . .	3158	11371	342	411	5.	Calanna . . . . .	556	2272	14	60
6.	Cosoleto . . . . .	438	1671	50	146	6.	Campo di Calabria . . . .	678	2626	142	113
7.	Delianuova . . . . .	1276	5017	92	371	7.	Cannitello . . . . .	835	3056	76	268
8.	Feroleto della Chiesa . .	336	1248	30	8	8.	Cardeto . . . . .	518	2288	44	17
9.	Galatro . . . . .	649	2395	27	88	9.	Cataforio . . . . .	626	2376	..	13
10.	Giffone . . . . .	915	3040	13	102	10.	Catona . . . . .	1039	4185	27	240
11.	Gioja Tauro . . . . .	1376	5673	532	91	11.	Condofuri . . . . .	806	3432	18	204
12.	Jatrinoli . . . . .	1331	5073	179	38	12.	Fiumara . . . . .	549	1985	12	141
13.	Laureana di Borello . .	1887	6930	83	218	13.	Gallico . . . . .	1304	5186	24	488
14.	Maropati . . . . .	577	2080	..	23	14.	Gallina . . . . .	1766	7949	30	119
15.	Melicuccà . . . . .	652	2457	18	55	15.	Laganadi . . . . .	232	947	21	124
16.	Molochio . . . . .	905	3392	44	46	16.	Melito di Porto Salvo . .	1209	5265	12	74
17.	Oppido Mamertina . . . .	1931	7472	214	86	17.	Montebello Jonico . . . .	1054	4800	21	147
18.	Palmi . . . . .	3093	12987	310	259	18.	Motta San Giovanni . . .	1092	4941	4	114
19.	Polistena . . . . .	2583	9995	41	117	19.	Pellaro . . . . .	1298	5507	81	277
20.	Radicena . . . . .	1727	6689	188	125	20.	Podargoni . . . . .	272	1098	..	48
21.	Riziconi . . . . .	855	3809	163	5	21.	Reggio di Calabria . . . .	10074	43352	1063	1217
22.	Rosarno . . . . .	1671	6962	135	270	22.	Roccaforte del Greco . .	295	1275	58	117
						23.	Roghudi . . . . .	254	1232	..	36

**TAVOLA I. — NUMERO DELLE FAMIGLIE E NUMERO DEGLI ABITANTI  
CLASSIFICATI SECONDO LA QUALITÀ DELLA DIMORA, PER COMUNI.**

**Reggio di Calabria-Reggio nell'Emilia.**

N° d'ordine	COMUNI	NUMERO delle famiglie	NUMERO DEGLI ABITANTI presenti con dimora		NUMERO degli assenti	N° d'ordine	COMUNI	NUMERO delle famiglie	NUMERO DEGLI ABITANTI presenti con dimora		NUMERO degli assenti
			abituale	occasio- nale					abituale	occasio- nale	
24.	Rosali . . . . .	439	1831	3	90	31.	Scilla . . . . .	1924	7136	46	259
25.	Salice Calabro . . . . .	192	774	5	21	32.	Villa San Giovanni . . .	1599	6562	85	440
26.	Sambatello . . . . .	331	1249	2	61	33.	Villa San Giuseppe . . .	381	1636	..	39
27.	San Lorenzo . . . . .	1148	5077	20	177		<b>TOTALE . . .</b>	36397	151690	2205	6510
28.	San Roberto . . . . .	578	2325	51	60		<b>Totale della Provincia . . .</b>	106477	421751	6963	15458
29.	S. Alessio d'Aspromonte .	212	851	5	99						
30.	S. Stefano in Aspromonte	615	2412	84	168						

**PROVINCIA DI REGGIO NELL'EMILIA.**

*Circondario di Guastalla.*

1.	Boretto . . . . .	811	3780	27	28	11.	Castellarano . . . . .	737	4035	23	32
2.	Brescello . . . . .	1003	4379	91	101	12.	Castelnovo di Sotto . . .	1110	5547	71	127
3.	Campagnola Emilia . . .	633	3947	57	69	13.	Castelnovo ne' Monti . . .	1386	6573	72	421
4.	Fabbrico . . . . .	700	3782	9	71	14.	Cavriago . . . . .	789	3663	58	205
5.	Gualtieri . . . . .	1325	6091	54	225	15.	Ciano d'Enza . . . . .	840	3923	47	146
6.	Guastalla . . . . .	2323	10851	237	237	16.	Collagna . . . . .	353	1779	24	506
7.	Luzzara . . . . .	1837	9169	84	111	17.	Correggio . . . . .	2584	14232	205	213
8.	Novellara . . . . .	1358	7716	65	170	18.	Gattatico . . . . .	726	4300	52	59
9.	Poviglio . . . . .	987	5458	33	79	19.	Ligonchio . . . . .	339	1614	25	478
10.	Reggiolo . . . . .	1335	7087	43	62	20.	Montecchio Emilia . . . .	1029	4783	91	116
11.	Rio Saliceto . . . . .	424	2667	54	55	21.	Quattro Castella . . . . .	1038	5202	42	112
12.	Rolo . . . . .	502	2867	10	23	22.	Ramiseto . . . . .	521	2369	44	768
	<b>TOTALE . . .</b>	13288	67797	769	1231	23.	Reggio nell'Emilia . . . .	11003	56963	1527	2030
						24.	Rubiera . . . . .	802	4274	14	128
						25.	San Martino in Rio . . . .	674	3661	45	104
						26.	S. Polo d'Enza in Caviano	700	3176	54	79
						27.	Sant'Ilario d'Enza . . . .	1044	3874	129	95
						28.	Scandiano . . . . .	1740	9383	108	198
						29.	Toano . . . . .	795	4072	35	381
						30.	Vetto . . . . .	535	3055	19	235
						31.	Vezzano sul Crostolo . . .	569	2762	57	63
						32.	Viano . . . . .	567	2984	18	142
						33.	Villa Minozzo . . . . .	1385	6260	42	1231
							<b>TOTALE . . .</b>	39271	202499	3430	9558
							<b>Totale della Provincia . . .</b>	52559	270296	4199	10789

*Circondario di Reggio nell'Emilia.*

1.	Albinea . . . . .	685	4165	40	84
2.	Bagnolo in Piano . . . .	636	3823	34	82
3.	Baiso . . . . .	746	4341	51	133
4.	Bibbiano . . . . .	1052	5456	46	233
5.	Busana . . . . .	347	1894	13	131
6.	Cadelbosco di Sopra . . .	1050	5789	47	171
7.	Campegine . . . . .	644	3593	24	175
8.	Carpineti . . . . .	1034	5488	306	323
9.	Casalgrande . . . . .	816	5056	31	40
10.	Casina . . . . .	895	4407	36	317

TAVOLA I. — NUMERO DELLE FAMIGLIE E NUMERO DEGLI ABITANTI CLASSIFICATI SECONDO LA QUALITÀ DELLA DIMORA, PER COMUNI.

Roma.

N° d'ordine	COMUNI	NUMERO delle famiglie	NUMERO DEGLI ABITANTI presenti con dimora		NUMERO degli assenti	N° d'ordine	COMUNI	NUMERO delle famiglie	NUMERO DEGLI ABITANTI presenti con dimora		NUMERO degli assenti
			abituale	occasio- nale					abituale	occasio- nale	

PROVINCIA DI ROMA.

*Circondario di Civitavecchia.*

1.	Allumiere . . . . .	640	2749	353	26
2.	Cerveteri . . . . .	410	1241	1096	31
3.	Civitavecchia . . . . .	3094	15557	2032	272
4.	Corneto Tarquinia . . . . .	1415	5729	1490	120
5.	Montalto di Castro . . . . .	370	1121	1056	22
6.	Monte Romano . . . . .	345	1332	298	60
7.	Tolfa . . . . .	900	3915	428	41
	TOTALE . . . . .	7174	31647	6753	572

*Circondario di Frosinone.*

1.	Acuto . . . . .	469	2218	17	50
2.	Alatri . . . . .	3091	14998	324	452
3.	Amaseno . . . . .	555	2121	723	23
4.	Anagni . . . . .	1966	9517	542	95
5.	Anticoli di Campagna . . . . .	552	2399	51	358
6.	Arnara . . . . .	395	2159	17	30
7.	Bauco . . . . .	817	4930	46	34
8.	Castro dei Volsci . . . . .	903	4831	203	240
9.	Ceccano . . . . .	1833	9898	44	98
10.	Ceprano . . . . .	1150	6121	64	80
11.	Colleparado . . . . .	301	1233	2	117
12.	Falvaterra . . . . .	259	1261	12	46
13.	Ferentino . . . . .	2656	12219	179	60
14.	Filettino . . . . .	616	1226	4	1246
15.	Frosinone . . . . .	2389	10894	297	135
16.	Fumone . . . . .	394	1917	8	61
17.	Giuliano di Roma . . . . .	558	2657	11	35
18.	Guarcino . . . . .	631	2970	27	76
19.	Maenza . . . . .	478	2201	41	19
20.	Monte San Giovanni Campano . . . . .	1332	7117	9	326
21.	Morolo . . . . .	702	3336	18	127
22.	Paliano . . . . .	1171	5636	145	169
23.	Patrica . . . . .	696	3151	80	31
24.	Piglio . . . . .	650	3234	29	23

25.	Piperno . . . . .	1543	6653	296	83
26.	Pofi . . . . .	728	3766	9	34
27.	Prossedi . . . . .	462	2236	12	9
28.	Ripi . . . . .	894	5148	6	85
29.	Roccagorga . . . . .	470	2248	23	25
30.	Roccasecca dei Volsci . . . . .	195	772	130	10
31.	Serrone . . . . .	446	2161	6	31
32.	Sgurgola . . . . .	839	3513	51	79
33.	Sonnino . . . . .	913	4457	33	61
34.	Strangolagalli . . . . .	287	1568	13	120
35.	Supino . . . . .	859	4604	9	260
36.	Torre Cajetani . . . . .	133	622	1	42
37.	Torrice . . . . .	676	4119	17	80
38.	Trevi nel Lazio . . . . .	346	1574	5	224
39.	Trivigliano . . . . .	185	915	12	73
40.	Vallecorsa . . . . .	810	3747	3	382
41.	Veroli . . . . .	2347	12110	567	545
42.	Vico nel Lazio . . . . .	354	1459	12	216
43.	Villa Santo Stefano . . . . .	345	1694	37	15
	TOTALE . . . . .	37414	181120	4148	6305

*Circondario di Roma.*

1.	Afile . . . . .	351	1771	4	30
2.	Agosta . . . . .	263	1450	19	14
3.	Albano Laziale . . . . .	1660	7953	503	85
4.	Anguillara Sabazia . . . . .	359	1482	281	58
5.	Anticoli Corrado . . . . .	347	1454	18	408
6.	Anzio . . . . .	713	3374	157	75
7.	Arcinazzo Romano . . . . .	264	1253	12	147
8.	Ariccia . . . . .	847	3474	471	50
9.	Arsoli . . . . .	435	1706	20	343
10.	Bellegra . . . . .	396	2229	48	35
11.	Bracciano . . . . .	814	3491	493	69
12.	Camerata Nuova . . . . .	116	464	74	..
13.	Campagnano di Roma . . . . .	855	3802	319	54
14.	Canale Monterano . . . . .	342	1465	187	60

TAVOLA I. — NUMERO DELLE FAMIGLIE E NUMERO DEGLI ABITANTI CLASSIFICATI SECONDO LA QUALITÀ DELLA DIMORA, PER COMUNI.

Roma.

N° d'ordine	COMUNI	NUMERO delle famiglie	NUMERO DEGLI ABITANTI presenti con dimora		NUMERO degli assenti	N° d'ordine	COMUNI	NUMERO delle famiglie	NUMERO DEGLI ABITANTI presenti con dimora		NUMERO degli assenti
			abituale	occasio- nale					abituale	occasio- nale	
15.	Canterano . . . . .	145	583	24	154	55.	Montorio Romano . . . . .	343	1560	..	..
16.	Capranica Prenestina . . . . .	491	1289	4	119	56.	Moricone . . . . .	293	1462	126	24
17.	Casape . . . . .	184	877	..	29	57.	Morlupo . . . . .	454	2157	1	105
18.	Castel Gandolfo . . . . .	459	1957	359	23	58.	Nazzano . . . . .	244	1015	118	31
19.	Castel Madama . . . . .	695	3324	45	47	59.	Nemi . . . . .	246	1104	14	19
20.	Castelnuovo di Porto . . . . .	327	1498	78	47	60.	Nerola . . . . .	268	1336	77	43
21.	Castel S. Pietro Romano . . . . .	161	642	2	7	61.	Nettuno . . . . .	959	4996	504	76
22.	Cave . . . . .	1116	4707	71	80	62.	Olevano Romano . . . . .	909	4635	30	118
23.	Cerreto Laziale . . . . .	213	870	30	180	63.	Oriolo Romano . . . . .	332	1462	9	84
24.	Cervara di Roma . . . . .	327	1181	2	360	64.	Palestrina . . . . .	1499	6983	24	91
25.	Ciciliano . . . . .	332	1564	16	16	65.	Palombara Sabina . . . . .	1027	4481	186	36
26.	Cineto Romano . . . . .	216	989	..	..	66.	Percile . . . . .	220	1092	10	110
27.	Civita Lavinia . . . . .	361	1411	559	24	67.	Pisoniano . . . . .	282	1483	8	16
28.	Civitella San Paolo . . . . .	319	1429	95	13	68.	Poli . . . . .	533	2191	60	155
29.	Colonna . . . . .	202	988	49	25	69.	Ponzano Romano . . . . .	235	1016	97	6
30.	Fiano Romano . . . . .	331	1339	290	24	70.	Riano . . . . .	209	696	252	45
31.	Filacciano . . . . .	168	645	21	32	71.	Rignano Flaminio . . . . .	281	1158	116	57
32.	Formello . . . . .	184	887	64	15	72.	Riofreddo . . . . .	219	1059	35	6
33.	Frascati . . . . .	1889	8383	1532	70	73.	Rocca Canterano . . . . .	205	827	19	189
34.	Galliciano nel Lazio . . . . .	396	1338	287	165	74.	Rocca di Papa . . . . .	906	3976	130	47
35.	Genazzano . . . . .	928	4040	81	120	75.	Rocca Giovane . . . . .	92	487	14	17
36.	Genzano di Roma . . . . .	1714	7319	236	57	76.	Rocca Priora . . . . .	535	2369	248	89
37.	Gerano . . . . .	353	1512	11	30	77.	Rocca Santo Stefano . . . . .	216	1007	32	91
38.	Grottaferrata . . . . .	454	2214	431	19	78.	Rojate . . . . .	205	845	18	137
39.	Jenne . . . . .	266	994	..	320	79.	Roma . . . . .	88280	416524	46259	8419
40.	Leprignano . . . . .	373	1497	168	23	80.	Roviano . . . . .	201	1056	6	13
41.	Licenza . . . . .	311	1431	23	112	81.	Sambuci . . . . .	161	863	10	164
42.	Mandela . . . . .	163	755	21	47	82.	San Gregorio da Sassola . . . . .	355	1813	33	45
43.	Manziana . . . . .	384	1650	95	50	83.	San Polo dei Cavalieri . . . . .	656	2984	16	62
44.	Marano Equo . . . . .	214	1106	20	63	84.	Sant'Angelo Romano . . . . .	265	1177	123	24
45.	Marino . . . . .	1571	7248	929	59	85.	Sant'Oreste . . . . .	483	2157	80	13
46.	Mazzano Romano . . . . .	212	926	65	7	86.	San Vito Romano . . . . .	713	3413	27	293
47.	Mentana . . . . .	474	1958	413	9	87.	Saracinesco . . . . .	114	422	..	233
48.	Monte Celio . . . . .	718	3119	76	48	88.	Scrofano . . . . .	273	1250	55	22
49.	Monte Compatri . . . . .	992	4248	535	69	89.	Subiaco . . . . .	1537	7831	174	172
50.	Monte Flavio . . . . .	219	787	3	170	90.	Tivoli . . . . .	2723	12793	603	88
51.	Monte Libretti . . . . .	373	2009	133	5	91.	Torrita Tiberina . . . . .	178	675	107	22
52.	Monte Porzio Catone . . . . .	462	1967	292	14	92.	Trevignano Romano . . . . .	220	999	47	26
53.	Monterosi . . . . .	176	773	12	15	92.	Vallepiana . . . . .	200	847	9	93
54.	Monte Rotondo . . . . .	1152	4422	1013	130	94.	Vallinfreda . . . . .	216	806	18	349

TAVOLA I. — NUMERO DELLE FAMIGLIE E NUMERO DEGLI ABITANTI CLASSIFICATI SECONDO LA QUALITÀ DELLA DIMORA, PER COMUNI.

Roma.

N° d'ordine	COMUNI	Numero delle famiglie	NUMERO DEGLI ABITANTI presenti con dimora		Numero degli assenti	N° d'ordine	COMUNI	Numero delle famiglie	NUMERO DEGLI ABITANTI presenti con dimora		Numero degli assenti
			abituale	occasionale					abituale	occasionale	
95.	Vicovaro . . . . .	403	1960	30	26	9.	Bieda . . . . .	535	2251	21	81
96.	Vivaro Romano . . . . .	191	902	..	99	10.	Bolsena . . . . .	662	3267	19	21
97.	Zagarolo . . . . .	1254	5411	566	117	11.	Bomarzo . . . . .	676	2831	12	20
	TOTALE . . . . .	137010	634533	61155	16097	12.	Calcata . . . . .	169	824	14	27
						13.	Canepina . . . . .	595	2559	15	45
						14.	Canino . . . . .	590	2456	556	53
						15.	Capodimonte . . . . .	406	1894	5	30
						16.	Capranica di Sutri . . . . .	797	3304	93	31
						17.	Caprarola . . . . .	1303	5474	64	117
						18.	Carbognano . . . . .	505	2004	5	30
						19.	Castel Cellesi . . . . .	143	559	2	..
						20.	Castel Sant'Elia . . . . .	263	1054	17	14
						21.	Castiglione in Teverina . . . . .	419	2099	23	29
						22.	Celleno . . . . .	363	1650	62	38
						23.	Cellere . . . . .	438	1938	36	72
						24.	Civita Castellana . . . . .	1104	5153	112	63
						25.	Civitella d'Agliano . . . . .	368	1943	12	89
						26.	Corchiano . . . . .	363	1623	25	8
						27.	Fabbrica di Roma . . . . .	611	2496	34	31
						28.	Faleria . . . . .	335	1336	62	25
						29.	Farnese . . . . .	732	3136	52	91
						30.	Gallese . . . . .	411	1926	48	50
						31.	Gradoli . . . . .	483	2022	121	26
						32.	Graffignano . . . . .	235	944	4	77
						33.	Grotte di Castro . . . . .	817	3711	10	61
						34.	Grotte Santo Stefano . . . . .	386	1651	1	2
						35.	Ischia di Castro . . . . .	579	2638	117	66
						36.	Latera . . . . .	362	1649	13	5
						37.	Lubriano . . . . .	253	1310	18	6
						38.	Marta . . . . .	412	2001	5	21
						39.	Montefiascone . . . . .	1860	9257	124	114
						40.	Nepi . . . . .	630	2932	104	41
						41.	Onano . . . . .	670	2910	11	40
						42.	Orte . . . . .	1004	4975	79	49
						43.	Piansano . . . . .	504	2063	33	112
						44.	Proceno . . . . .	301	1667	7	13
						45.	Roccalvecce . . . . .	347	1701	58	73
						46.	Ronciglione . . . . .	1488	6491	167	131
						47.	San Giovanni di Bieda . . . . .	214	981	2	69
						48.	San Lorenzo Nuovo . . . . .	355	1678	29	21

*Circondario di Velletri.*

1.	Artena . . . . .	1127	4983	33	70
2.	Bassiano . . . . .	474	2250	19	8
3.	Carpineto Romano . . . . .	979	4104	78	732
4.	Cisterna di Roma . . . . .	976	3171	2158	147
5.	Cori . . . . .	1584	7038	325	80
6.	Gavignano . . . . .	346	1461	30	42
7.	Gorga . . . . .	209	815	5	64
8.	Labico . . . . .	443	1745	20	36
9.	Montelanico . . . . .	439	1860	17	27
10.	Norma . . . . .	599	2515	72	44
11.	Rocca Massima . . . . .	320	1485	29	27
12.	San Felice Circeo . . . . .	417	1564	449	51
13.	Segni . . . . .	1591	6881	113	61
14.	Sermoneta . . . . .	366	1138	989	13
15.	Sezze . . . . .	2553	10788	665	39
16.	Terracina . . . . .	2519	10810	500	185
17.	Valmontone . . . . .	1122	4873	112	40
18.	Velletri . . . . .	3947	18612	962	122
	TOTALE . . . . .	20016	86093	6576	1788

*Circondario di Viterbo.*

1.	Acquapendente . . . . .	1174	6150	282	81
2.	Arlena di Castro . . . . .	121	505	38	4
3.	Bagnaja . . . . .	716	2866	28	114
4.	Bagnorea . . . . .	796	4142	57	58
5.	Barbarano Romano . . . . .	299	1208	20	43
6.	Bassanello . . . . .	416	1933	6	37
7.	Bassano di Sutri . . . . .	547	2473	73	39
8.	Bassano in Teverina . . . . .	398	1556	20	..

9.	Bieda . . . . .	535	2251	21	81
10.	Bolsena . . . . .	662	3267	19	21
11.	Bomarzo . . . . .	676	2831	12	20
12.	Calcata . . . . .	169	824	14	27
13.	Canepina . . . . .	595	2559	15	45
14.	Canino . . . . .	590	2456	556	53
15.	Capodimonte . . . . .	406	1894	5	30
16.	Capranica di Sutri . . . . .	797	3304	93	31
17.	Caprarola . . . . .	1303	5474	64	117
18.	Carbognano . . . . .	505	2004	5	30
19.	Castel Cellesi . . . . .	143	559	2	..
20.	Castel Sant'Elia . . . . .	263	1054	17	14
21.	Castiglione in Teverina . . . . .	419	2099	23	29
22.	Celleno . . . . .	363	1650	62	38
23.	Cellere . . . . .	438	1938	36	72
24.	Civita Castellana . . . . .	1104	5153	112	63
25.	Civitella d'Agliano . . . . .	368	1943	12	89
26.	Corchiano . . . . .	363	1623	25	8
27.	Fabbrica di Roma . . . . .	611	2496	34	31
28.	Faleria . . . . .	335	1336	62	25
29.	Farnese . . . . .	732	3136	52	91
30.	Gallese . . . . .	411	1926	48	50
31.	Gradoli . . . . .	483	2022	121	26
32.	Graffignano . . . . .	235	944	4	77
33.	Grotte di Castro . . . . .	817	3711	10	61
34.	Grotte Santo Stefano . . . . .	386	1651	1	2
35.	Ischia di Castro . . . . .	579	2638	117	66
36.	Latera . . . . .	362	1649	13	5
37.	Lubriano . . . . .	253	1310	18	6
38.	Marta . . . . .	412	2001	5	21
39.	Montefiascone . . . . .	1860	9257	124	114
40.	Nepi . . . . .	630	2932	104	41
41.	Onano . . . . .	670	2910	11	40
42.	Orte . . . . .	1004	4975	79	49
43.	Piansano . . . . .	504	2063	33	112
44.	Proceno . . . . .	301	1667	7	13
45.	Roccalvecce . . . . .	347	1701	58	73
46.	Ronciglione . . . . .	1488	6491	167	131
47.	San Giovanni di Bieda . . . . .	214	981	2	69
48.	San Lorenzo Nuovo . . . . .	355	1678	29	21

TAVOLA I. — NUMERO DELLE FAMIGLIE E NUMERO DEGLI ABITANTI  
CLASSIFICATI SECONDO LA QUALITÀ DELLA DIMORA, PER COMUNI.

Roma-Rovigo.

N° d'ordine	COMUNI	NUMERO delle famiglie	NUMERO DEGLI ABITANTI presenti con dimora		NUMERO degli assenti	N° d'ordine	COMUNI	NUMERO delle famiglie	NUMERO DEGLI ABITANTI presenti con dimora		NUMERO degli assenti
			abituale	occasio- nale					abituale	occasio- nale	
49.	San Martino al Cimino . . .	422	1699	12	162	58.	Vetralla . . . . .	2007	7909	109	111
50.	San Michele in Teverina . . .	164	723	3	17	59.	Vignanello . . . . .	928	4024	17	37
51.	Soriano nel Cimino . . . . .	1194	5443	47	167	60.	Viterbo . . . . .	4509	20647	645	611
52.	Sutri . . . . .	581	2661	134	40	61.	Vitorchiano . . . . .	505	2210	15	28
53.	Tessennano . . . . .	192	579	..	..		TOTALE . . . . .	40122	180741	4143	3630
54.	Toscanella . . . . .	988	4786	281	53		Totale della Provincia . . . . .	241736	1114134	82775	28392
55.	Valentano . . . . .	717	3289	90	67						
56.	Vallerano . . . . .	392	1711	27	28						
57.	Vejano . . . . .	368	1569	47	41						

PROVINCIA DI ROVIGO.

*Distretto di Adria.*

1.	Adria . . . . .	2954	15415	263	296
2.	Bottrighe . . . . .	1078	5566	112	135
3.	Cà Emo . . . . .	305	1880	28	17
4.	Contarina . . . . .	1201	6888	49	130
5.	Donada . . . . .	869	4663	30	128
6.	Loreo . . . . .	968	5211	84	37
7.	Papozze . . . . .	611	2905	5	100
8.	Pettorazza Grimani . . . . .	318	2232	25	22
9.	Rosolina . . . . .	450	2633	21	18
	TOTALE . . . . .	8754	47393	617	883

*Distretto di Ariano nel Polesine.*

1.	Ariano nel Polesine . . . . .	1377	6667	114	86
2.	Corbola . . . . .	613	3302	10	72
3.	Porto Tolle . . . . .	1092	7353	181	65
4.	Taglio di Po . . . . .	847	5389	24	25
	TOTALE . . . . .	3929	22711	329	248

*Distretto di Badia Polesine.*

1.	Badia Polesine . . . . .	1293	6287	106	164
2.	Bagnolo di Po . . . . .	366	2152	17	16

3.	Canda . . . . .	273	1728	7	22
4.	Crocetta . . . . .	328	1788	14	10
5.	Giacciano con Baruchella . . . . .	736	4114	16	22
6.	Salvaterra . . . . .	175	889	11	26
7.	Trecenta . . . . .	814	4530	38	35
8.	Villa d'Adige . . . . .	342	1790	12	34
	TOTALE . . . . .	4327	23278	221	329

*Distretto di Lendinara.*

1.	Castel Guglielmo . . . . .	522	2953	13	79
2.	Fratte Polesine . . . . .	570	2975	8	25
3.	Lendinara . . . . .	1380	7274	144	95
4.	Lusia . . . . .	491	2747	10	21
5.	Ramo di Palo . . . . .	505	2708	10	16
6.	San Bellino . . . . .	263	1636	19	17
7.	Villanova del Ghebbo . . . . .	332	1771	28	22
	TOTALE . . . . .	4063	22064	232	275

*Distretto di Massa Superiore.*

1.	Bergantino . . . . .	576	3186	18	40
2.	Calto . . . . .	306	1712	12	21
3.	Castelnuovo Bariano . . . . .	838	4942	46	84
4.	Ceneselli . . . . .	549	3174	39	29

TAVOLA I. — NUMERO DELLE FAMIGLIE E NUMERO DEGLI ABITANTI  
CLASSIFICATI SECONDO LA QUALITÀ DELLA DIMORA, PER COMUNI.

Rovigo-Salerno.

N° d'ordine	COMUNI	NUMERO delle famiglie	NUMERO DEGLI ABITANTI presenti con dimora		NUMERO degli assenti	N° d'ordine	COMUNI	NUMERO delle famiglie	NUMERO DEGLI ABITANTI presenti con dimora		NUMERO degli assenti
			abituale	occasionale					abituale	occasionale	
5.	Massa Superiore . . . . .	703	3692	46	72	5.	Polesella . . . . .	713	3437	51	70
6.	Melara . . . . .	647	3212	13	76	6.	Pontecchio . . . . .	300	1722	14	28
7.	Salara . . . . .	350	2016	2	11	7.	Villanova Marchesana . . . . .	394	2032	9	20
	TOTALE . . . . .	3969	21964	176	333		TOTALE . . . . .	3490	18155	142	194

*Distretto di Occhiobello.*

1.	Canaro . . . . .	582	3134	27	43
2.	Ficarolo . . . . .	640	3407	20	69
3.	Fiesso Umbertiano . . . . .	734	3984	23	23
4.	Frassinelle Polesine . . . . .	302	1586	26	7
5.	Gaiba . . . . .	287	1520	22	5
6.	Occhiobello . . . . .	839	4514	74	26
7.	Pincara . . . . .	350	1908	..	4
8.	Stienta . . . . .	490	3156	18	28
	TOTALE . . . . .	4224	23209	210	205

*Distretto di Polesella.*

1.	Bosaro . . . . .	330	1820	6	9
2.	Crespino . . . . .	880	4538	39	33
3.	Gavello . . . . .	519	2637	18	29
4.	Guarda Veneta . . . . .	354	19.9	5	5

*Distretto di Rovigo*

1.	Arquà Polesine . . . . .	560	2850	36	32
2.	Boara Polesine . . . . .	618	3263	15	23
3.	Borsea . . . . .	229	1367	25	12
4.	Buso Sarzano . . . . .	346	1854	3	15
5.	Ceregnano . . . . .	469	2452	20	25
6.	Concadirame . . . . .	257	1431	14	4
7.	Costa di Rovigo . . . . .	603	2667	26	27
8.	Grignano di Polesine . . . . .	499	2633	3	9
9.	Rovigo . . . . .	2327	10469	705	266
10.	San Martino di Venezze . . . . .	624	3790	3	7
11.	Sant'Apollinare con Selva . . . . .	471	2416	27	54
12.	Villadose . . . . .	654	3436	24	31
13.	Villamarzana . . . . .	307	1653	11	20
	TOTALE . . . . .	7964	40291	912	525
	<b>Totale della Provincia . . . . .</b>	<b>40720</b>	<b>219065</b>	<b>2839</b>	<b>2982</b>

PROVINCIA DI SALERNO.

(PRINCIPATO CITERIORE).

*Circondario di Campagna.*

1.	Albanella . . . . .	726	3007	8	162	10.	Castel San Lorenzo . . . . .	864	3696	15	423
2.	Altavilla Silentina . . . . .	765	3026	18	71	11.	Colliano . . . . .	843	3479	4	37
3.	Aquara . . . . .	650	2637	26	213	12.	Controne . . . . .	372	1301	12	81
4.	Bellosguardo . . . . .	315	1546	6	241	13.	Contursi . . . . .	706	2750	1	123
5.	Buccino . . . . .	1509	5667	51	256	14.	Corleto Monforte . . . . .	398	1503	11	43
6.	Campagna . . . . .	2149	8827	100	108	15.	Eboli . . . . .	3090	12089	318	334
7.	Capaccio . . . . .	1013	4191	51	270	16.	Felitto . . . . .	423	1801	19	53
8.	Castelcivita . . . . .	685	2715	22	133	17.	Galdo . . . . .	330	1214	31	154
9.	Castelnuovo di Conza . . . . .	468	1650	7	255	18.	Giungano . . . . .	212	774	50	2
						19.	Laviano . . . . .	909	2245	40	41
						20.	Oliveto Citra . . . . .	871	3393	14	26



TAVOLA I. — NUMERO DELLE FAMIGLIE E NUMERO DEGLI ABITANTI CLASSIFICATI SECONDO LA QUALITÀ DELLA DIMORA, PER COMUNI.

Salerno.

N° d'ordine	COMUNI	NUMERO delle famiglie	NUMERO DEGLI ABITANTI presenti con dimora		NUMERO degli assenti	N° d'ordine	COMUNI	NUMERO delle famiglie	NUMERO DEGLI ABITANTI presenti con dimora		NUMERO degli assenti
			abituale	occasio-nale					abituale	occasio-nale	
21.	Ottati . . . . .	364	1392	53	193	21.	Sanza . . . . .	558	2350	31	83
22.	Palomonte . . . . .	584	2633	2	131	22.	Sapri . . . . .	655	2450	25	1155
23.	Petina . . . . .	391	1498	10	149	23.	Sassano . . . . .	1032	3763	7	5
24.	Postiglione . . . . .	622	2535	69	164	24.	Teggiano . . . . .	1254	5076	6	19
25.	Ricigliano . . . . .	410	1654	19	15	25.	Torraca . . . . .	410	1291	25	302
26.	Rocca d'Aspide . . . . .	1403	6464	22	31	26.	Tortorella . . . . .	310	1121	11	197
27.	Romagnano al Monte . . . . .	191	716	3	49	27.	Vibonati . . . . .	736	2680	32	1236
28.	Roscigno . . . . .	262	1159	1	219		TOTALE . . . . .	18406	70212	852	5977
29.	San Gregorio Magno . . . . .	1034	3836	29	26						
30.	Sant'Angelo a Fasanella . . . . .	443	1614	13	335						
31.	Santomenna . . . . .	368	1371	7	172						
32.	Serre . . . . .	806	2858	36	49						
33.	Sicignano . . . . .	711	2755	76	273						
34.	Trentinara . . . . .	321	1407	..	12						
35.	Valva . . . . .	487	1813	22	42						
	TOTALE . . . . .	25445	101221	1166	4841						

*Circondario di Salerno.*

1.	Acerno . . . . .	625	2279	42	268
2.	Amalfi . . . . .	1624	6499	182	809
3.	Angri . . . . .	2962	11164	55	117
4.	Atrani . . . . .	489	1658	13	412
5.	Baronissi . . . . .	1782	7433	145	348
6.	Bracigliano . . . . .	748	3147	56	218
7.	Calvanico . . . . .	374	1389	4	14
8.	Castel San Giorgio . . . . .	1211	5200	38	135
9.	Castiglione dei Genovesi . . . . .	241	1024	19	20
10.	Cava dei Tirreni . . . . .	5331	22913	768	502
11.	Cetara . . . . .	637	2073	2	314
12.	Conca Marini . . . . .	231	729	8	3
13.	Corbara . . . . .	368	1350	3	142
14.	Fisciano . . . . .	1826	7296	135	91
15.	Furore . . . . .	137	612	8	..
16.	Giffoni Sei Casali . . . . .	926	3971	18	63
17.	Giffoni Valle Piana . . . . .	1542	5949	87	416
18.	Majori . . . . .	1291	5283	25	96
19.	Mercato San Severino . . . . .	2374	10866	26	170
20.	Minori . . . . .	865	3506	27	350
21.	Montecorvino Pugliano . . . . .	1839	7554	187	311
22.	Montecorvino Rovella . . . . .	1891	7593	63	171
23.	Nocera Inferiore . . . . .	4498	19376	420	688
24.	Nocera Superiore . . . . .	1829	7634	50	47
25.	Olevano sul Tusciano . . . . .	805	2843	78	210
26.	Pagani . . . . .	3725	14488	119	36
27.	Pellezzano . . . . .	1467	6205	62	79
28.	Positano . . . . .	519	1838	9	1

*Circondario di Sala Consilina.*

1.	Atena Lucana . . . . .	626	2202	4	14
2.	Auletta . . . . .	653	2605	92	41
3.	Buonabitacolo . . . . .	563	2152	36	155
4.	Caggiano . . . . .	721	3069	12	491
5.	Casalbuono . . . . .	517	1762	13	368
6.	Casaletto Spartano . . . . .	677	2470	13	737
7.	Caselle in Pittari . . . . .	395	1689	10	22
8.	Ispani . . . . .	255	984	37	25
9.	Monte San Giacomo . . . . .	552	2002	2	110
10.	Montesano sulla Marcell. . . . .	1388	4720	126	26
11.	Morigerati . . . . .	312	1177	78	455
12.	Padula . . . . .	1382	5026	24	88
13.	Pertosa . . . . .	194	749	13	33
14.	Polla . . . . .	1140	4510	58	56
15.	Sala Consilina . . . . .	1515	6340	47	41
16.	Salvitelle . . . . .	381	1551	1	219
17.	San Pietro al Tanagro . . . . .	444	1810	..	13
18.	San Rufo . . . . .	543	2063	2	8
19.	Santa Marina . . . . .	379	1296	117	6
20.	Sant'Arsenio . . . . .	814	3304	30	17

TAVOLA I. — NUMERO DELLE FAMIGLIE E NUMERO DEGLI ABITANTI CLASSIFICATI SECONDO LA QUALITÀ DELLA DIMORA, PER COMUNI.

Salerno.

N° d'ordine	COMUNI	Numero delle famiglie	NUMERO DEGLI ABITANTI presenti con dimora		Numero degli assenti	N° d'ordine	COMUNI	Numero delle famiglie	NUMERO DEGLI ABITANTI presenti con dimora		Numero degli assenti
			abituale	occasionale					abituale	occasionale	
29.	Prajano . . . . .	298	1150	5	28	20.	Laurito . . . . .	351	1342	3	198
30.	Ravello . . . . .	462	1847	25	4	21.	Licusati . . . . .	351	1284	80	27
31.	Rocca Piemonte . . . . .	1094	4264	7	110	22.	Lustra . . . . .	258	1190	56	10
32.	Salerno . . . . .	9012	41115	1612	1200	23.	Magliano Vetere . . . . .	269	1126	107	65
33.	San Cipriano Picentino . . . . .	871	3751	16	79	24.	Mojo della Civitella . . . . .	292	1450	..	12
34.	San Mango Piemonte . . . . .	258	1087	38	34	25.	Montano Antilia . . . . .	529	2202	37	238
35.	San Marzano sul Sarno . . . . .	904	3391	6	88	26.	Monteforte Cilento . . . . .	173	803	..	75
36.	Sant'Egidio del Monte Albino . . . . .	926	3403	28	84	27.	Novi Velia . . . . .	251	942	1	393
37.	San Valentino Torio . . . . .	1150	4046	13	366	28.	Ogliastro Cilento . . . . .	549	2121	10	449
38.	Sarno . . . . .	4928	18363	112	829	29.	Omignano . . . . .	205	816	61	10
39.	Scafati . . . . .	3581	13693	84	268	30.	Orria . . . . .	262	1646	..	105
40.	Scala . . . . .	298	1132	..	4	31.	Ortodonico . . . . .	533	2540	11	350
41.	Siano . . . . .	934	3545	6	410	32.	Perdifumo . . . . .	473	2150	61	154
42.	Tramonti . . . . .	1242	5209	37	43	33.	Perito . . . . .	266	1464	7	167
43.	Vietri sul Mare . . . . .	1984	8284	46	155	34.	Piaggine Soprane . . . . .	729	3169	7	636
	TOTALE . . . . .	70602	286202	4684	9763	35.	Pisciotta . . . . .	886	3342	10	15
						36.	Pollica . . . . .	715	3285	14	337
						37.	Prignano Cilento . . . . .	332	1471	29	38
						38.	Rocccagloriosa . . . . .	544	1935	15	196
						39.	Rofrano . . . . .	450	1988	37	36
						40.	Rutino . . . . .	327	1445	12	163

*Circondario di Vallo della Lucania.*

1.	Agropoli . . . . .	646	2999	2	229	41.	Sacco . . . . .	399	2016	20	107
2.	Alfano . . . . .	155	628	..	287	42.	Salento . . . . .	244	1070	30	80
3.	Ascea . . . . .	565	2237	23	178	43.	San Giovanni a Piro . . . . .	815	2839	18	79
4.	Camerota . . . . .	823	3284	33	31	44.	San Mauro Cilento . . . . .	276	1174	16	19
5.	Campora . . . . .	238	1180	9	173	45.	San Mauro la Bruca . . . . .	272	990	6	27
6.	Cannalunga . . . . .	224	955	2	8	46.	Serramezzana . . . . .	151	636	1	73
7.	Casal Velino . . . . .	576	2183	19	299	47.	Sessa Cilento . . . . .	638	2990	6	308
8.	Castellabate . . . . .	1076	4716	60	60	48.	Stella Cilento . . . . .	380	1712	..	300
9.	Castelnuovo Cilento . . . . .	222	799	4	25	49.	Stio . . . . .	323	1454	16	124
10.	Castel Ruggero . . . . .	151	589	16	217	50.	Torchiaro . . . . .	297	1334	23	24
11.	Celle di Bulgheria . . . . .	417	1610	105	504	51.	Torre Orsaja . . . . .	420	1973	5	216
12.	Centola . . . . .	721	3021	60	311	52.	Valle dell'Angelo . . . . .	239	1059	4	93
13.	Ceraso . . . . .	597	2260	26	161	53.	Vallo della Lucania . . . . .	1170	4994	74	98
14.	Cicerale . . . . .	471	2015	21	24		TOTALE . . . . .	23157	98639	1352	8277
15.	Cuccaro Vetere . . . . .	176	720	..	90		Totale della Provincia . . . . .	137610	556274	8054	28858
16.	Futani . . . . .	264	1610	9	6						
17.	Gioj . . . . .	367	1854	45	104						
18.	Laureana Cilento . . . . .	404	1798	23	123						
19.	Laurino . . . . .	695	2796	118	225						

TAVOLA I. — NUMERO DELLE FAMIGLIE E NUMERO DEGLI ABITANTI  
CLASSIFICATI SECONDO LA QUALITÀ DELLA DIMORA, PER COMUNI.

Sassari.

N° d'ordine	COMUNI	NUMERO delle famiglie	NUMERO DEGLI ABITANTI presenti con dimora		NUMERO degli assenti	N° d'ordine	COMUNI	NUMERO delle famiglie	NUMERO DEGLI ABITANTI presenti con dimora		NUMERO degli assenti
			abituale	occasio- nale					abituale	occasio- nale	

PROVINCIA DI SASSARI.

*Circondario di Alghero.*

1. Alghero . . . . .	2247	10600	179	141
2. Banari . . . . .	320	1456	5	47
3. Bessude . . . . .	190	756	5	7
4. Bonnanaro . . . . .	393	1732	13	68
5. Bonorva . . . . .	1581	6683	48	28
6. Borutta . . . . .	163	681	2	8
7. Cheremule . . . . .	200	803	11	14
8. Cossoine . . . . .	411	1726	7	..
9. Giave. . . . .	464	1871	8	24
10. Mara . . . . .	224	974	6	2
11. Monteleone Rocca Doria	105	403	14	17
12. Olmedo . . . . .	125	570	27	26
13. Padria . . . . .	512	2088	10	8
14. Pozzomaggiore . . . . .	1010	4260	33	77
15. Romana . . . . .	225	861	20	40
16. Semestene . . . . .	167	677	5	2
17. Siligo . . . . .	343	1492	22	62
18. Tiesi . . . . .	837	3706	9	63
19. Torralba . . . . .	352	1413	11	7
20. Villanova Monteleone . .	1147	4970	15	285
TOTALE . . . . .	11016	47722	450	926

12. Lula . . . . .	369	1771	31	25
13. Mamojada . . . . .	524	2245	8	37
14. Nuoro . . . . .	1557	6955	317	96
15. Oliena . . . . .	866	4130	34	39
16. Ollolai . . . . .	297	1180	172	320
17. Olzai . . . . .	334	1356	40	16
18. Onani . . . . .	66	468	19	47
19. Onifai . . . . .	116	490	18	27
20. Oniferi . . . . .	191	778	14	94
21. Orani . . . . .	589	2782	29	46
22. Orgosolo . . . . .	560	2578	147	267
23. Orosei . . . . .	501	2049	72	30
24. Orotelli . . . . .	484	2270	4	25
25. Orune . . . . .	632	3146	35	2
26. Osidda . . . . .	102	504	4	5
27. Ottana . . . . .	261	1040	5	45
28. Ovodda . . . . .	308	1275	9	48
29. Posada . . . . .	564	2499	51	8
30. Sarule . . . . .	365	1863	3	16
31. Silanus . . . . .	488	2297	47	26
32. Siniscola . . . . .	863	3656	39	20
33. Torpè . . . . .	285	1146	38	34
TOTALE . . . . .	15385	69545	1595	2680

*Circondario di Nuoro.*

1. Bitti . . . . .	810	4439	127	174
2. Bolotana . . . . .	802	3422	124	114
3. Dorgali . . . . .	1104	5176	24	44
4. Fonni . . . . .	940	3705	25	618
5. Galtelli . . . . .	244	839	126	68
6. Gavoi . . . . .	415	2168	6	287
7. Irgoli . . . . .	188	867	2	17
8. Lei . . . . .	113	484	13	5
9. Loculi . . . . .	68	284	7	18
10. Lodè . . . . .	347	1520	4	4
11. Lodine . . . . .	35	163	1	8

*Circondario di Ozieri.*

1. Alà dei Sardi . . . . .	378	1526	70	154
2. Anela . . . . .	194	915	49	47
3. Ardara . . . . .	127	508	8	29
4. Benetutti . . . . .	581	2496	10	40
5. Berchidda . . . . .	449	2082	18	43
6. Bono . . . . .	829	3735	14	17
7. Bottidda . . . . .	216	1011	13	37
8. Buddusò . . . . .	810	3761	30	121
9. Bultei . . . . .	348	1730	8	19
10. Burgos . . . . .	289	1315	15	32
11. Esporlatu . . . . .	116	410	24	31

TAVOLA I. — NUMERO DELLE FAMIGLIE E NUMERO DEGLI ABITANTI  
CLASSIFICATI SECONDO LA QUALITÀ DELLA DIMORA, PER COMUNI.

Sassari-Siena.

N° d'ordine	COMUNI	NUMERO delle famiglie	NUMERO DEGLI ABITANTI presenti con dimora		NUMERO degli assenti	N° d'ordine	COMUNI	NUMERO delle famiglie	NUMERO DEGLI ABITANTI presenti con dimora		NUMERO degli assenti
			abituale	occasio- nale					abituale	occasio- nale	
12.	Illorai . . . . .	318	1336	4	17	15.	Ploaghe . . . . .	884	3976	28	33
13.	Ittireddu . . . . .	206	847	8	19	16.	Porto Torres . . . . .	880	4135	298	90
14.	Monti . . . . .	340	1561	45	20	17.	Putifigari . . . . .	159	618	30	36
15.	Mores . . . . .	669	3053	25	65	18.	Sassari . . . . .	8408	37005	1263	1018
16.	Nughedu di San Nicolò . . . . .	477	2003	3	13	19.	Sedini . . . . .	599	2648	10	20
17.	Nule . . . . .	321	1675	4	8	20.	Sennori . . . . .	788	3152	18	55
18.	Oschiri . . . . .	679	2339	168	65	21.	Sorso . . . . .	1663	6646	117	176
19.	Ozieri . . . . .	2062	9381	200	174	22.	Tissi . . . . .	301	1138	9	64
20.	Pattada . . . . .	1015	4724	13	80	23.	Uri . . . . .	300	1262	3	2
21.	Tula . . . . .	291	1364	10	29	24.	Usini . . . . .	526	2331	9	8
	TOTALE . . . . .	10715	48335	739	1060		TOTALE . . . . .	22290	95521	2156	2118

*Circondario di Sassari.*

1.	Bulzi . . . . .	178	649	3	2
2.	Cargeghe . . . . .	148	621	8	5
3.	Castel Sardo . . . . .	583	2303	63	33
4.	Chiaromonti . . . . .	576	2303	43	15
5.	Codrongianus . . . . .	272	1127	13	24
6.	Florinas . . . . .	556	2361	9	153
7.	Itiri . . . . .	1570	6950	35	29
8.	Laerru . . . . .	233	1028	55	45
9.	Martis . . . . .	268	1048	3	8
10.	Muros . . . . .	98	394	15	5
11.	Nulvi . . . . .	317	3609	14	67
12.	Osilo . . . . .	1380	5179	41	150
13.	Ossi . . . . .	752	3033	26	33
14.	Perfugas . . . . .	391	1650	33	17

*Circondario di Tempio Pausania.*

1.	Aggius . . . . .	744	3113	20	20
2.	Bortigiadas . . . . .	264	1133	23	3
3.	Calangianus . . . . .	808	3735	124	80
4.	La Maddalena . . . . .	1493	7395	966	633
5.	Luras . . . . .	550	2451	46	58
6.	Nuchis . . . . .	278	1249	64	22
7.	Santa Teresa Gallura . . . . .	519	2220	49	81
8.	Tempio Pausania . . . . .	2933	14307	720	266
9.	Terranova Pausania . . . . .	1016	4269	259	79
	TOTALE . . . . .	8660	39872	2271	1247
	<b>Totale della Provincia . . . . .</b>	<b>68066</b>	<b>300995</b>	<b>7211</b>	<b>8031</b>

PROVINCIA DI SIENA.

*Circondario di Montepulciano.*

1.	Abbadia San Salvatore . . . . .	932	4164	36	101
2.	Castiglione d'Orcia . . . . .	906	4797	24	117
3.	Cetona . . . . .	893	4535	31	37
4.	Chianciano . . . . .	514	2853	17	33
5.	Chiusi . . . . .	1024	5926	85	48
6.	Montepulciano . . . . .	2808	15024	375	360
7.	Pian Castagnajo . . . . .	825	4363	16	69
8.	Pienza . . . . .	621	3793	71	43

9.	Radicofani . . . . .	571	3005	38	22
10.	San Casciano de'Bagni . . . . .	685	3938	37	56
11.	San Quirico d'Orcia . . . . .	381	1925	15	46
12.	Sarteano . . . . .	940	4907	52	169
13.	Sinalunga . . . . .	1820	9435	85	299
14.	Torrita . . . . .	883	5210	56	69
15.	Trequanda . . . . .	564	2951	13	50
	TOTALE . . . . .	14397	76826	951	1519

TAVOLA I. — NUMERO DELLE FAMIGLIE E NUMERO DEGLI ABITANTI  
CLASSIFICATI SECONDO LA QUALITÀ DELLA DIMORA, PER COMUNI.

Siena-Siracusa.

N° d'ordine	COMUNI	NUMERO delle famiglie	NUMERO DEGLI ABITANTI presenti con dimora		NUMERO degli assenti	N° d'ordine	COMUNI	NUMERO delle famiglie	NUMERO DEGLI ABITANTI presenti con dimora		NUMERO degli assenti
			abituale	occasio- nale					abituale	occasio- nale	
<i>Circondario di Siena.</i>						13.	Monticiano . . . . .	610	3081	49	166
1.	Asciano . . . . .	1203	7556	62	123	14.	Murlo . . . . .	626	3038	102	69
2.	Buonconvento . . . . .	650	3883	21	54	15.	Poggibonsi . . . . .	1854	10169	67	187
3.	Casole d'Elsa . . . . .	771	4623	30	53	16.	Radda . . . . .	531	3373	29	51
4.	Castellina in Chianti . . . . .	709	4688	53	56	17.	Radicondoli . . . . .	774	3752	73	59
5.	Castelnuovo Berardenga . . . . .	1428	8808	160	117	18.	Rapolano . . . . .	812	4779	46	130
6.	Chiusdino . . . . .	840	4711	172	211	19.	San Gimignano . . . . .	1654	9669	179	397
7.	Colle di Val d'Elsa . . . . .	1812	9601	218	278	20.	San Giovanni d'Asso . . . . .	495	2760	51	71
8.	Gajole . . . . .	896	5407	61	36	21.	Siena . . . . .	6305	26492	1863	814
9.	Masse di Siena . . . . .	1732	10192	118	125	22.	Sovicille . . . . .	1311	8157	188	125
10.	Montalcino . . . . .	1645	8659	283	179	TOTALE . . . . .		27966	152126	3927	3403
11.	Monteriggioni . . . . .	579	4217	49	56	<b>Totale della Provincia . . . . .</b>		<b>42363</b>	<b>228952</b>	<b>4878</b>	<b>4922</b>
12.	Monteroni d'Arbia . . . . .	644	4511	50	37						

PROVINCIA DI SIRACUSA.

<i>Circondario di Modica.</i>						5.	Ferla . . . . .	1361	5315	43	63
1.	Biscari . . . . .	1034	3843	407	11	6.	Noto . . . . .	5080	22106	458	178
2.	Chiaromonte Gulfi . . . . .	2366	9571	889	977	7.	Pachino . . . . .	2707	12237	139	236
3.	Comiso . . . . .	5454	21867	6	3970	8.	Palazzolo Acreide . . . . .	3524	14813	27	293
4.	Giarratana . . . . .	904	3618	50	110	9.	Rosolini . . . . .	2528	10434	28	105
5.	Modica . . . . .	9980	48725	237	1226	TOTALE . . . . .		21651	91230	878	1128
6.	Monterosso Almo . . . . .	1589	6052	19	138						
7.	Pozzallo . . . . .	1359	6178	85	415	<i>Circondario di Siracusa.</i>					
8.	Ragusa . . . . .	6427	31841	81	612	1.	Augusta . . . . .	3133	16231	171	539
9.	Ragusa Inferiore . . . . .	1938	8462	88	199	2.	Canicattini . . . . .	2211	8748	108	123
10.	Santa Croce Camerina . . . . .	1419	6214	13	125	3.	Carlentini . . . . .	2154	8558	103	46
11.	Scicli . . . . .	4045	16136	141	84	4.	Floridia . . . . .	2909	11977	90	183
12.	Spaccaforno . . . . .	2569	10739	23	93	5.	Francofonte . . . . .	2644	9950	400	96
13.	Vittoria . . . . .	7890	32031	120	188	6.	Lentini . . . . .	4001	16970	164	130
TOTALE . . . . .		47274	205277	2164	8148	7.	Melilli . . . . .	1841	7358	72	165
						8.	Siracusa . . . . .	7059	31141	839	666
<i>Circondario di Noto.</i>						9.	Solarino . . . . .	917	3944	9	29
1.	Avola . . . . .	3655	16170	94	131	10.	Sortino . . . . .	2852	11060	15	94
2.	Buccheri . . . . .	1432	5191	13	30	TOTALE . . . . .		29721	125937	2021	2076
3.	Buscemi . . . . .	755	2724	51	68	<b>Totale della Provincia . . . . .</b>		<b>98646</b>	<b>422444</b>	<b>5063</b>	<b>11352</b>
4.	Cassaro . . . . .	609	2240	25	21						

TAVOLA I. — NUMERO DELLE FAMIGLIE E NUMERO DEGLI ABITANTI CLASSIFICATI SECONDO LA QUALITÀ DELLA DIMORA, PER COMUNI.

Sondrio.

N° d'ordine	COMUNI	NUMERO DELLE FAMIGLIE		NUMERO DEGLI ABITANTI presenti con dimora	NUMERO degli assenti	N° d'ordine	COMUNI	NUMERO DELLE FAMIGLIE		NUMERO DEGLI ABITANTI presenti con dimora	NUMERO degli assenti
		abituale	occasionale					abituale	occasionale		
<b>PROVINCIA DI SONDRIO.</b>											
<i>Circondario unico di Sondrio.</i>											
1.	Albaredo per S. Marco. . .	90	474	..	61	36.	Lanzada . . . . .	236	998	3	137
2.	Albosaggia . . . . .	477	2493	7	130	37.	Livigno . . . . .	225	961	10	64
3.	Andalo . . . . .	97	424	1	11	33.	Lovero Valtellino. . . . .	225	993	4	168
4.	Ardenno . . . . .	518	2159	187	184	39.	Mantello . . . . .	82	411	6	32
5.	Bema . . . . .	72	393	3	24	40.	Mazzo di Valtellina . . .	289	1270	8	26
6.	Berbenno di Valtellina. .	597	3152	25	152	41.	Mello . . . . .	271	1380	5	187
7.	Bianzone . . . . .	330	1574	16	189	42.	Menarola . . . . .	85	347	..	7
8.	Bormio . . . . .	431	1794	20	159	43.	Mese . . . . .	131	494	62	21
9.	Buglio in Monte . . . . .	251	1300	13	12	44.	Montagna. . . . .	434	2473	12	159
10.	Cajolo . . . . .	239	1209	14	121	45.	Morbegno. . . . .	858	3803	330	145
11.	Campodolcino. . . . .	366	1380	14	132	46.	Novate Mezzola. . . . .	250	1072	58	48
12.	Campovico . . . . .	144	632	270	34	47.	Pedesina . . . . .	31	127	..	136
13.	Caspoggio . . . . .	153	676	1	128	48.	Pendolasco . . . . .	177	791	3	69
14.	Castello dell'Acqua . . .	237	1202	2	42	49.	Piantedo . . . . .	144	690	20	35
15.	Castione Andevenno. . .	279	1576	6	242	50.	Piateda. . . . .	287	1750	31	103
16.	Cedrasco. . . . .	72	412	5	45	51.	Piuro . . . . .	374	1804	10	110
17.	Cercino. . . . .	136	697	6	45	52.	Ponte in Valtellina. . . .	607	3188	25	28
18.	Chiavenna . . . . .	1133	4399	389	333	53.	Postalesio . . . . .	138	695	1	131
19.	Chiesa . . . . .	362	1585	3	129	54.	Prata Comportaccio . . .	311	1142	153	133
20.	Chiuro . . . . .	328	1622	59	70	55.	Rasura . . . . .	67	311	2	93
21.	Cino . . . . .	136	609	10	12	56.	Rogolo . . . . .	102	422	1	13
22.	Civo . . . . .	470	2031	20	195	57.	Samolaco . . . . .	397	1702	56	218
23.	Colorina . . . . .	230	1251	29	7	58.	San Giacomo e Filippo. .	367	1322	2	399
24.	Cosio Valtellino . . . . .	586	2226	590	29	59.	Sernio . . . . .	176	698	5	101
25.	Dazio . . . . .	127	512	55	10	60.	Sondalo . . . . .	704	3036	24	141
26.	Delebio. . . . .	422	1777	11	57	61.	Sondrio . . . . .	1620	7360	811	347
27.	Dubino . . . . .	167	896	2	4	62.	Spriana. . . . .	158	814	3	11
28.	Faedo . . . . .	97	486	2	28	63.	Talamona. . . . .	568	2480	266	243
29.	Forcola. . . . .	175	942	40	23	64.	Tartano. . . . .	240	1103	10	307
30.	Fusine . . . . .	174	831	71	62	65.	Teglio. . . . .	1241	6357	219	79
31.	Gerola Alta . . . . .	120	450	7	214	66.	Tirano . . . . .	1234	5716	97	857
32.	Gordona . . . . .	338	1377	36	147	67.	Torre di Santa Maria . .	273	1138	30	101
33.	Grosio . . . . .	704	3733	40	140	68.	Tovo di Sant'Agata . . .	94	455	2	15
34.	Grosotto . . . . .	516	2181	18	210	69.	Traona . . . . .	240	1116	3	156
35.	Isolato . . . . .	137	312	61	93	70.	Tresivio . . . . .	324	1525	14	193
						71.	Valfurva . . . . .	338	1427	4	151
						72.	Valle di Dentro. . . . .	283	1713	20	183

TAVOLA I. — NUMERO DELLE FAMIGLIE E NUMERO DEGLI ABITANTI CLASSIFICATI SECONDO LA QUALITÀ DELLA DIMORA, PER COMUNI.

Sondrio-Teramo.

N° d'ordine	COMUNI	NUMERO delle famiglie	NUMERO DEGLI ABITANTI presenti con dimora		NUMERO degli assenti	N° d'ordine	COMUNI	NUMERO delle famiglie	NUMERO DEGLI ABITANTI presenti con dimora		NUMERO degli assenti
			abituale	occasio- nale					abituale	occasio- nale	
73.	Valle di Sotto . . . . .	494	2196	6	364	77.	Villa di Chiavenna . . . . .	253	1270	13	42
74.	Val Masino . . . . .	150	664	..	239	78.	Villa di Tirano . . . . .	666	3376	20	247
75.	Verceja . . . . .	186	856	37	37	<b>Totale della Provincia . . .</b>					
76.	Vervio . . . . .	176	933	..	70			<b>26267</b>	<b>121146</b>	<b>4419</b>	<b>9820</b>

PROVINCIA DI TERAMO

(ABRUZZO ULTERIORE 1°).

*Circondario di Penne.*

1.	Alanno . . . . .	857	4238	74	56
2.	Bacucco . . . . .	393	1957	44	92
3.	Basciano . . . . .	415	2086	1	19
4.	Bisenti . . . . .	732	3489	8	93
5.	Brittoli . . . . .	283	1380	2	52
6.	Carpineto della Nora . . .	293	1384	2	48
7.	Castel Castagna . . . . .	259	1235	12	75
8.	Castellammare Adriatico.	1888	8797	49	129
9.	Castiglione a Casauria . .	542	2551	10	141
10.	Castiglione Messer Raimondo . .	735	3548	17	41
11.	Catignano . . . . .	634	2895	21	83
12.	Cepagatti . . . . .	833	3936	9	60
13.	Cermignano . . . . .	634	3189	21	38
14.	Città Sant'Angelo . . . . .	1479	8152	106	52
15.	Civitaquana . . . . .	523	2 07	9	72
16.	Civitella Casanova . . . . .	1150	5105	33	152
17.	Collecervino . . . . .	715	3666	7	30
18.	Corvara . . . . .	332	1451	13	114
19.	Cugnoli . . . . .	439	2095	5	72
20.	Elice . . . . .	434	2033	12	23
21.	Farindola . . . . .	823	3619	2	53
22.	Loreto Aprutino . . . . .	1252	6698	12	70
23.	Montebello di Bertona . . .	321	1647	3	5
24.	Montesilvano . . . . .	908	4904	20	58
25.	Moscufo . . . . .	440	2361	9	47
26.	Nocciano . . . . .	393	2039	19	13
27.	Penna Sant'Andrea . . . . .	282	1424	3	20
28.	Penne . . . . .	1921	10219	175	107
29.	Pescosansonesco . . . . .	421	1814	11	69
30.	Pianella . . . . .	1399	7065	29	20

31.	Picciano . . . . .	320	1328	10	82
32.	Pietranico . . . . .	316	1427	9	30
33.	Rosciano . . . . .	670	3076	6	46
34.	Spoltore . . . . .	1038	5160	22	85
35.	Torre de' Passeri . . . . .	704	3163	35	106
36.	Vicoli . . . . .	230	1013	..	16
<b>TOTALE . . . . .</b>		<b>25008</b>	<b>122421</b>	<b>820</b>	<b>2269</b>

*Circondario di Teramo.*

1.	Ancarano . . . . .	339	1809	7	11
2.	Atri . . . . .	2306	13359	89	210
3.	Bellante . . . . .	567	3402	15	60
4.	Campoli . . . . .	1867	9939	99	283
5.	Canzano . . . . .	394	2195	27	77
6.	Castellalto . . . . .	622	3371	2	4
7.	Castelli . . . . .	706	3588	6	131
8.	Castiglione della Valle . .	589	2898	13	119
9.	Castilenti . . . . .	381	1958	12	71
10.	Cellino Attanasio . . . . .	633	3747	25	22
11.	Civitella del Tronto . . . .	1784	9303	35	281
12.	Colonnella . . . . .	1017	5816	8	47
13.	Controguerra . . . . .	578	3211	23	36
14.	Corropoli . . . . .	805	4275	28	36
15.	Cortino . . . . .	417	2151	1	356
16.	Crognaleto . . . . .	867	3512	13	1084
17.	Fano Adriano . . . . .	331	1275	10	328
18.	Giulianova . . . . .	1393	7360	98	117
19.	Isola del Gran Sasso d'Italia . .	983	4857	24	152
20.	Montefino . . . . .	389	1762	3	23
21.	Montepagano . . . . .	1318	7401	49	46

TAVOLA I. — NUMERO DELLE FAMIGLIE E NUMERO DEGLI ABITANTI CLASSIFICATI SECONDO LA QUALITÀ DELLA DIMORA, PER COMUNI.

Teramo-Torino.

N° d'ordine	COMUNI	Numero delle famiglie	NUMERO DEGLI ABITANTI presenti con dimora		Numero degli assenti	N° d'ordine	COMUNI	Numero delle famiglie	NUMERO DEGLI ABITANTI presenti con dimora		Numero degli assenti
			abituale	occasionale					abituale	occasionale	
22.	Montorio al Vomano . . .	1472	7675	59	86	33.	Teramo . . . . .	4717	23706	857	385
23.	Morro d'Oro . . . . .	468	2852	4	15	31.	Torano Nuovo . . . . .	394	2008	10	31
24.	Mosciano Sant'Angelo . .	1407	8251	30	50	35.	Torricella Sicura . . . . .	664	3793	27	21
25.	Mutignano . . . . .	370	1933	5	63	36.	Tortoreto . . . . .	861	4931	2	36
26.	Nereto . . . . .	684	3337	16	70	37.	Tossicia . . . . .	498	2374	4	52
27.	Notaresco . . . . .	935	5016	1	53	38.	Valle Castellana . . . . .	808	4488	19	301
28.	Pietracamela . . . . .	333	1519	9	96		TOTALE . . . . .	34333	182468	1735	5030
29.	Rocca Santa Maria . . .	245	1566	19	83		Totale della Provincia . . .	59341	304889	2555	7299
30.	Sant'Egidio alla Vibrata .	566	3240	22	73						
31.	Sant'Omero . . . . .	778	4425	47	48						
32.	Silvi . . . . .	744	4112	17	73						

PROVINCIA DI TORINO.

*Circondario di Aosta.*

1.	Allain . . . . .	145	685	10	9	25.	Émarèse . . . . .	96	452	17	39
2.	Antey-Saint-André . . . .	237	976	28	98	26.	Étroubles . . . . .	171	817	14	28
3.	Aosta . . . . .	2017	7370	505	184	27.	Fénis . . . . .	337	1573	15	168
4.	Arnaz . . . . .	363	1612	41	107	28.	Fontainemore . . . . .	297	1243	..	18
5.	Arvier . . . . .	204	832	6	13	29.	Gignod . . . . .	271	1243	22	226
6.	Avise . . . . .	138	508	4	24	30.	Gressan . . . . .	243	959	35	47
7.	Ayas . . . . .	372	1421	108	262	31.	Gressoney-la-Trinité . . .	44	145	13	22
8.	Aymaville . . . . .	374	1543	15	37	32.	Gressoney-Saint-Jean . .	207	714	73	235
9.	Bard . . . . .	94	326	99	8	33.	Hôme . . . . .	229	989	5	14
10.	Bionaz . . . . .	54	291	36	22	34.	Introd . . . . .	229	855	4	95
11.	Brissogne . . . . .	163	736	4	67	35.	Issime . . . . .	336	1469	17	148
12.	Brusson . . . . .	435	1774	14	152	36.	Issogne . . . . .	225	974	12	30
13.	Challant-Saint-Anselme .	267	1282	11	35	37.	Jovençon . . . . .	100	451	4	12
14.	Challant-Saint-Victor . .	234	1153	..	76	38.	La Magdeleine . . . . .	61	235	4	50
15.	Chambave . . . . .	280	934	49	60	39.	La-Salle . . . . .	492	1925	38	88
16.	Chamois . . . . .	69	271	6	47	40.	La-Thuille . . . . .	186	684	51	24
17.	Champ-de-Praz . . . . .	152	729	22	46	41.	Lilliannes . . . . .	230	866	18	48
18.	Champorcher . . . . .	263	1036	..	72	42.	Montjovet . . . . .	369	1719	81	59
19.	Charvensod . . . . .	133	610	26	26	43.	Morgex . . . . .	277	1036	27	75
20.	Châtillon . . . . .	710	2645	134	416	44.	Nus . . . . .	516	2107	28	144
21.	Cogne . . . . .	361	1476	6	13	45.	Ollomont . . . . .	72	278	3	16
22.	Courmayeur . . . . .	376	1128	9	26	46.	Oyace . . . . .	83	306	28	30
23.	Donnas . . . . .	525	2189	56	76	47.	Perloz . . . . .	319	1381	13	139
24.	Doues . . . . .	165	697	34	18	48.	Pollein . . . . .	110	496	7	..
						49.	Pont Bozet . . . . .	159	636	5	61
						50.	Pontey . . . . .	117	475	3	17



TAVOLA I. — NUMERO DELLE FAMIGLIE E NUMERO DEGLI ABITANTI  
CLASSIFICATI SECONDO LA QUALITÀ DELLA DIMORA, PER COMUNI.

Torino.

N° d'ordine	COMUNI	NUMERO delle famiglie	NUMERO DEGLI ABITANTI presenti con dimora		NUMERO degli assenti	N° d'ordine	COMUNI	NUMERO delle famiglie	NUMERO DEGLI ABITANTI presenti con dimora		NUMERO degli assenti
			abituale	occasio- nale					abituale	occasio- nale	
51.	Pont-Saint Martin . . . . .	362	1241	98	55	13.	Borgiallo . . . . .	268	1056	11	30
52.	Prè-Saint-Didier . . . . .	194	688	5	16	14.	Borgofranco d'Ivrea . . . . .	510	1809	26	71
53.	Quart. . . . .	510	2245	60	240	15.	Borgomasino . . . . .	565	2102	4	37
54.	Rhône-Nôtre-Dame . . . . .	52	209	3	17	16.	Brosso . . . . .	212	771	1	188
55.	Rhône-Saint-Georges . . . . .	139	556	1	92	17.	Burolo . . . . .	216	931	31	111
56.	Roisan . . . . .	169	489	73	37	18.	Caluso . . . . .	1554	6650	114	1080
57.	Saint-Cristophe . . . . .	288	1100	54	100	19.	Campiglia Soana . . . . .	48	161	4	48
58.	Saint-Denis . . . . .	140	562	54	24	20.	Campo Canavese . . . . .	185	657	24	24
59.	Saint-Marcel . . . . .	316	1336	61	113	21.	Candia Canavese . . . . .	548	2199	15	260
60.	Saint-Nicolas . . . . .	134	579	14	26	22.	Canischio . . . . .	277	1040	24	61
61.	Saint-Oyen . . . . .	57	269	10	10	23.	Caravino . . . . .	596	2338	23	93
62.	Saint-Pierre . . . . .	354	1287	50	23	24.	Carema . . . . .	526	2065	121	42
63.	Saint-Rhémy . . . . .	172	813	4	36	25.	Castellamonte . . . . .	1542	6036	154	262
64.	Saint-Vincent . . . . .	522	2184	84	220	26.	Ceresole Reale . . . . .	81	264	6	8
65.	Sarre . . . . .	328	1215	35	42	27.	Cesnola . . . . .	90	387	11	3
66.	Torgnon . . . . .	250	1051	8	34	28.	Chiaverano . . . . .	897	3569	16	90
67.	Valgrisanche . . . . .	95	474	8	63	29.	Chiesanova . . . . .	183	652	17	191
68.	Valpelline . . . . .	144	601	7	20	30.	Ciconio . . . . .	126	555	4	11
69.	Valsavaranche . . . . .	146	560	34	20	31.	Cintano . . . . .	140	486	66	126
70.	Valtournanche . . . . .	290	1211	6	119	32.	Colleretto Castelnuovo . . . . .	280	1042	66	192
71.	Verrayes . . . . .	344	1406	87	60	33.	Colleretto Parella . . . . .	180	735	3	100
72.	Verrés . . . . .	328	1202	47	75	34.	Cossano Canavese . . . . .	247	1011	9	22
73.	Villeneuve . . . . .	184	730	34	40	35.	Cuceglio . . . . .	267	1052	8	283
	TOTALE . . . . .	19437	78320	2597	5209	36.	Cuornè . . . . .	1238	4960	353	137
						37.	Drusacco . . . . .	251	845	80	145
						38.	Fiorano Canavese . . . . .	264	857	31	17
						39.	Frassineto . . . . .	439	1830	5	366
						40.	Gauna . . . . .	51	200	1	32
						41.	Ingria . . . . .	299	1119	2	161
						42.	Issiglio . . . . .	200	686	17	1
						43.	Ivrea . . . . .	2568	10614	914	1082
						44.	Lesso . . . . .	488	1744	33	252
						45.	Locana . . . . .	1335	5042	17	938
						46.	Loranzè . . . . .	170	736	..	52
						47.	Lugnacco . . . . .	182	695	12	27
						48.	Lusigliè . . . . .	197	865	18	23
						49.	Maglione . . . . .	272	1120	8	98
						50.	Masino . . . . .	91	353	1	..
						51.	Mazzè . . . . .	912	4295	42	119
						52.	Mercenasco . . . . .	499	1904	27	348

*Circondario di Ivrea.*

1.	Agliè . . . . .	826	3118	107	310	41.	Ingria . . . . .	299	1119	2	161
2.	Albiano d'Ivrea . . . . .	505	2082	10	318	42.	Issiglio . . . . .	200	686	17	1
3.	Alice Superiore . . . . .	234	754	30	168	43.	Ivrea . . . . .	2568	10614	914	1082
4.	Alpette . . . . .	205	866	2	35	44.	Lesso . . . . .	488	1744	33	252
5.	Andrate . . . . .	259	1110	1	20	45.	Locana . . . . .	1335	5042	17	938
6.	Azeglio . . . . .	550	2151	42	16	46.	Loranzè . . . . .	170	736	..	52
7.	Bairo . . . . .	287	1126	5	16	47.	Lugnacco . . . . .	182	695	12	27
8.	Bajo . . . . .	129	433	8	30	48.	Lusigliè . . . . .	197	865	18	23
9.	Baldissero Canavese . . . . .	158	577	6	109	49.	Maglione . . . . .	272	1120	8	98
10.	Banchette . . . . .	125	522	2	54	50.	Masino . . . . .	91	353	1	..
11.	Barone . . . . .	202	830	10	150	51.	Mazzè . . . . .	912	4295	42	119
12.	Bollengo . . . . .	523	2456	3	262	52.	Mercenasco . . . . .	499	1904	27	348



TAVOLA I. — NUMERO DELLE FAMIGLIE E NUMERO DEGLI ABITANTI  
CLASSIFICATI SECONDO LA QUALITÀ DELLA DIMORA, PER COMUNI.

Torino.

N° d'ordine	COMUNI	Numero delle famiglie	NUMERO DEGLI ABITANTI presenti con dimora		Numero degli assenti	N° d'ordine	COMUNI	Numero delle famiglie	NUMERO DEGLI ABITANTI presenti con dimora		Numero degli assenti
			abituale	occasio- nale					abituale	occasio- nale	
16.	Faetto . . . . .	170	686	13	100	56.	Scalenghe . . . . .	578	2759	46	69
17.	Fenestrelle . . . . .	300	1282	77	146	57.	Tavernette . . . . .	61	333	10	5
18.	Fenile . . . . .	70	433	5	5	58.	Torre Pellice . . . . .	1434	5560	146	338
19.	Frossasco . . . . .	354	1439	23	41	59.	Traverse . . . . .	40	166	5	15
20.	Garzigliana . . . . .	176	703	23	86	60.	Usseaux . . . . .	258	917	..	286
21.	Inverso Pinasca . . . . .	170	746	22	75	61.	Vigone . . . . .	1296	5515	78	86
22.	Inverso Porte . . . . .	131	610	7	21	62.	Villafranca Piemonte. . .	1684	7035	74	103
23.	Lombriasco . . . . .	238	922	122	104	63.	Villar Pellice . . . . .	425	1725	6	163
24.	Luserna San Giovanni . .	1165	4567	197	161	64.	Villar Perosa . . . . .	245	1289	12	103
25.	Lusernetta . . . . .	158	785	16	4	65.	Virle Piemonte . . . . .	298	1347	90	15
26.	Macello . . . . .	374	1737	7	86	66.	Volvera . . . . .	403	1961	162	43
27.	Maniglia . . . . .	62	264	6	34		TOTALE . . . . .	29721	126815	3540	6915
28.	Massello . . . . .	150	556	6	21	<i>Circondario di Susa.</i>					
29.	Meano . . . . .	123	542	19	21	1.	Almese . . . . .	332	1381	5	53
30.	Mentoulles . . . . .	219	859	18	79	2.	Avigliana . . . . .	1012	4515	114	165
31.	None . . . . .	559	2383	59	58	3.	Bardonecchia . . . . .	339	1581	24	73
32.	Osasco . . . . .	172	677	25	44	4.	Beaulard . . . . .	164	835	6	51
33.	Osasio . . . . .	249	1045	14	16	5.	Borgone Susa . . . . .	368	1651	40	87
34.	Pancalieri . . . . .	569	2424	21	45	6.	Bousson . . . . .	61	229	2	11
35.	Perosa Argentina . . . . .	532	2323	81	154	7.	Bruzolo . . . . .	345	1580	8	145
36.	Perrero . . . . .	146	616	14	60	8.	Bussoleno . . . . .	1068	4565	80	240
37.	Pinasca . . . . .	675	2989	67	480	9.	Buttiglieria Alta . . . . .	494	2306	58	35
38.	Pinerolo . . . . .	4259	17303	947	736	10.	Cesana Torinese . . . . .	197	995	37	210
39.	Piscina . . . . .	285	1205	128	..	11.	Champlas-du-Col . . . . .	72	272	2	18
40.	Pomaretto . . . . .	191	675	40	42	12.	Chianoc . . . . .	442	2069	25	87
41.	Porte . . . . .	195	800	9	24	13.	Chiavrie . . . . .	463	2132	36	64
42.	Pragelato . . . . .	421	1657	55	253	14.	Chiomonte . . . . .	418	1735	14	58
43.	Praly . . . . .	232	1055	12	100	15.	Chiusa San Michele . . .	259	1151	17	15
44.	Pramollo . . . . .	292	1387	27	85	16.	Clavières . . . . .	12	49	3	13
45.	Prarostino . . . . .	331	1354	45	61	17.	Coazze . . . . .	825	3753	101	164
46.	Riclarretto . . . . .	123	504	11	56	18.	Condove . . . . .	314	1165	14	101
47.	Roccapiatto . . . . .	51	219	13	28	19.	Désertes . . . . .	38	152	1	10
48.	Roletto . . . . .	203	919	20	13	20.	Exilles . . . . .	389	1710	12	195
49.	Rorà . . . . .	165	665	2	10	21.	Fenils . . . . .	57	234	8	35
50.	Roure . . . . .	626	2722	9	1030	22.	Ferrera Cenisio . . . . .	81	578	17	72
51.	Salza di Pinerolo . . . . .	89	330	17	89	23.	Foresto di Susa . . . . .	206	813	15	65
52.	San Germano Chisone . .	354	1403	38	43	24.	Frassinere . . . . .	320	1710	1	19
53.	San Martino di Perrero . .	39	150	4	25						
54.	San Pietro Val Lemina . .	245	1373	54	58						
55.	San Secondo di Pinerolo .	495	2036	30	61						

TAVOLA I. — NUMERO DELLE FAMIGLIE E NUMERO DEGLI ABITANTI CLASSIFICATI SECONDO LA QUALITÀ DELLA DIMORA, PER COMUNI.

Torino.

N° d'ordine	COMUNI	NUMERO delle famiglie	NUMERO DEGLI ABITANTI presenti con dimora		NUMERO degli assenti	N° d'ordine	COMUNI	NUMERO delle famiglie	NUMERO DEGLI ABITANTI presenti con dimora		NUMERO degli assenti
			abituale	occasio- nale					abituale	occasio- nale	
25.	Giaglione . . . . .	336	1454	11	23	4.	Arignano . . . . .	218	1022	7	4
26.	Giaveno . . . . .	2405	10347	448	1271	5.	Avuglione Vernone . . .	138	681	6	3
27.	Gravere . . . . .	293	1227	5	13	6.	Balangero . . . . .	524	2126	33	138
28.	Mattie . . . . .	418	2074	8	345	7.	Baldissero Torinese . . .	448	1949	19	21
29.	Meana di Susa . . . . .	362	1741	..	211	8.	Balme . . . . .	81	274	10	2
30.	Melezet . . . . .	109	504	19	70	9.	Barbania . . . . .	401	1813	66	61
31.	Millaures . . . . .	82	376	9	45	10.	Bardassano . . . . .	144	706	8	2
32.	Mocchie . . . . .	423	2606	11	5	11.	Beinasco . . . . .	293	1267	36	29
33.	Mollières . . . . .	31	128	2	8	12.	Bonzo . . . . .	104	368	12	93
34.	Mompantero . . . . .	327	1411	7	13	13.	Borgaro Torinese . . . .	265	1275	79	11
35.	Novalesa . . . . .	253	980	7	58	14.	Bosconero . . . . .	433	1834	28	123
36.	Oulx . . . . .	398	1740	52	171	15.	Brandizzo . . . . .	471	2089	32	33
37.	Reano . . . . .	255	928	6	108	16.	Brozolo . . . . .	220	854	21	30
38.	Rivera . . . . .	379	1606	31	6	17.	Bruino . . . . .	158	692	34	9
39.	Rochemolles . . . . .	88	385	2	14	18.	Brusasco . . . . .	318	1153	7	132
40.	Rubiana . . . . .	686	2870	35	285	19.	Busano . . . . .	238	950	15	64
41.	Salbertrand . . . . .	273	1138	23	34	20.	Bussolino Gassinese . . .	92	419	5	6
42.	San Didero . . . . .	123	524	24	8	21.	Cafasse . . . . .	215	1067	36	60
43.	San Giorio . . . . .	472	2027	27	100	22.	Camagna di Torino . . . .	73	302	5	41
44.	Sant'Ambrogio di Torino .	504	2054	4	38	23.	Cambiano . . . . .	618	2472	31	34
45.	Sant'Antonino di Susa . .	474	1844	49	185	24.	Candiolo . . . . .	278	1307	23	61
46.	Sauze di Cesana . . . . .	96	361	1	32	25.	Cantoira . . . . .	278	1133	2	22
47.	Sauze d'Oulx . . . . .	129	519	6	136	26.	Carignano . . . . .	1700	6972	157	132
48.	Savoulx . . . . .	101	452	2	33	27.	Carmagnola . . . . .	3090	11239	499	482
49.	Solomiac . . . . .	53	230	2	46	28.	Casalborgone . . . . .	514	2196	39	39
50.	Susa . . . . .	1190	4607	350	416	29.	Caselle Torinese . . . . .	1202	4898	149	217
51.	Thures . . . . .	46	205	..	3	30.	Casellette . . . . .	181	719	9	24
52.	Trana . . . . .	387	1745	18	62	31.	Castagneto . . . . .	313	1335	15	5
53.	Valgioje . . . . .	187	941	7	19	32.	Castiglione Torinese . . .	251	1602	33	99
54.	Vayes . . . . .	258	1118	21	26	33.	Cavagnolo . . . . .	354	1428	16	107
55.	Venaus . . . . .	260	1142	10	15	34.	Ceres . . . . .	543	2153	71	50
56.	Villar Dora . . . . .	380	1662	12	24	35.	Chialamberto . . . . .	348	1410	19	100
57.	Villar Focchiardo . . . . .	662	2458	51	132	36.	Chieri . . . . .	3244	13563	749	240
	TOTALE . . . . .	20716	90565	1900	5941	37.	Chivasso . . . . .	2210	9609	304	195
						38.	Cinzano . . . . .	139	678	9	17
						39.	Ciriè . . . . .	1778	7536	122	243
						40.	Coassolo Torinese . . . . .	722	3364	27	589
						41.	Collegno . . . . .	834	4465	150	126
						42.	Col San Giovanni . . . . .	268	1080	21	129
						43.	Corio . . . . .	1217	5817	20	772

*Circondario di Torino.*

1.	Ala di Stura . . . . .	197	672	21	3
2.	Alpignano . . . . .	628	2767	22	41
3.	Andezeno . . . . .	308	1280	8	15

TAVOLA I. — NUMERO DELLE FAMIGLIE E NUMERO DEGLI ABITANTI  
CLASSIFICATI SECONDO LA QUALITÀ DELLA DIMORA, PER COMUNI.

Torino.

N° d'ordine	COMUNI	NUMERO delle famiglie	NUMERO DEGLI ABITANTI presenti con dimora		NUMERO degli assenti	N° d'ordine	COMUNI	NUMERO delle famiglie	NUMERO DEGLI ABITANTI presenti con dimora		NUMERO degli assenti
			abituale	occasio- nale					abituale	occasio- nale	
44.	Druent . . . . .	555	2204	103	137	84.	Pavarolo . . . . .	141	621	8	20
45.	Favria . . . . .	672	2802	65	26	85.	Pecetto . . . . .	519	2323	23	57
46.	Feletto . . . . .	465	1853	1	157	86.	Pescinetto . . . . .	129	490	11	30
47.	Fiano . . . . .	221	1010	19	37	87.	Pianezza . . . . .	559	2370	104	64
48.	Fogliizzo . . . . .	717	3094	38	123	88.	Piazzo . . . . .	217	807	9	13
49.	Forno Alpi Graje . . . . .	29	102	2	46	89.	Pino Torinese . . . . .	531	2383	27	18
50.	Forno di Rivara . . . . .	722	3263	21	206	90.	Piobesi Torinese . . . . .	495	2287	12	22
51.	Front . . . . .	383	1682	2	249	91.	Piossasco . . . . .	863	3925	56	77
52.	Gassino . . . . .	732	2778	46	165	92.	Poirino . . . . .	1334	6451	65	100
53.	Germagnano . . . . .	206	887	..	20	93.	Pralormo . . . . .	362	1618	26	18
54.	Givoletto . . . . .	155	745	1	13	94.	Revigliasco Torinese . . . . .	159	786	13	14
55.	Groscavallo . . . . .	85	287	11	98	95.	Riva presso Chieri . . . . .	595	2959	126	40
56.	Grosso . . . . .	184	814	3	42	96.	Rivalba . . . . .	197	1011	20	15
57.	Grugliasco . . . . .	769	3156	347	45	97.	Rivalta di Torino . . . . .	407	1997	47	96
58.	Isolabella . . . . .	131	610	8	12	98.	Rivara . . . . .	379	1592	62	297
59.	La Cassa . . . . .	143	678	12	36	99.	Rivarolo Canavese . . . . .	1610	6886	83	432
60.	La Loggia . . . . .	264	1359	17	9	100.	Rivarossa . . . . .	272	1222	20	151
61.	Lanzo Torinese . . . . .	701	2962	264	42	101.	Rivoli . . . . .	1660	6963	287	259
62.	Lauriano . . . . .	277	1099	6	31	102.	Robassomero . . . . .	146	705	37	14
63.	Lemie . . . . .	395	1538	20	121	103.	Rocca Canavese . . . . .	63	2886	66	32
64.	Levone . . . . .	265	1055	2	51	104.	Rondissone . . . . .	432	1910	21	55
65.	Leyni . . . . .	852	4206	63	180	105.	Rosta . . . . .	189	923	9	15
66.	Lombardore . . . . .	270	1212	6	49	106.	San Benigno . . . . .	696	2793	169	274
67.	Marcorengo . . . . .	101	462	12	31	107.	San Carlo di Ciriè . . . . .	318	1736	51	26
68.	Marentino . . . . .	167	682	2	6	108.	S. Francesco al Campo . . . . .	590	2795	40	46
69.	Mathi . . . . .	484	2083	66	76	109.	Sangano . . . . .	131	534	56	16
70.	Mezzenile . . . . .	716	3094	34	127	110.	San Gillio . . . . .	190	811	9	59
71.	Mombello di Torino . . . . .	136	582	14	24	111.	San Mauro Torinese . . . . .	656	2946	34	53
72.	Monastero di Lanzo . . . . .	375	1657	11	192	112.	San Morizio Canavese . . . . .	865	3811	78	128
73.	Monasterolo Torinese . . . . .	148	877	4	21	113.	San Raffaele e Cìmena . . . . .	323	1569	31	1
74.	Moncalieri . . . . .	2681	11238	323	229	114.	San Sebastiano da Po . . . . .	561	2454	44	148
75.	Mondrone . . . . .	39	126	12	2	115.	Santena . . . . .	683	3616	46	36
76.	Montaldo Torinese . . . . .	179	772	20	14	116.	Sciolze . . . . .	255	1155	19	14
77.	Montanaro . . . . .	1110	4649	71	113	117.	Settimo Torinese . . . . .	1109	4685	138	213
78.	Monteu da Po . . . . .	258	926	17	22	118.	Torino . . . . .	90133	320120	15536	9571
79.	Moriondo Torinese . . . . .	221	1031	8	16	119.	Traves . . . . .	207	894	11	22
80.	Nichelino . . . . .	407	1758	22	74	120.	Trofarello . . . . .	365	1691	15	21
81.	Nole . . . . .	712	2338	235	34	121.	Usseglio . . . . .	277	1045	1	75
82.	Oglianico . . . . .	231	977	11	100	122.	Val della Torre . . . . .	433	2189	8	50
83.	Orbassano . . . . .	643	2766	33	89	123.	Vallo Torinese . . . . .	137	654	16	24

TAVOLA I. — NUMERO DELLE FAMIGLIE E NUMERO DEGLI ABITANTI  
CLASSIFICATI SECONDO LA QUALITÀ DELLA DIMORA, PER COMUNI.

Torino-Trapani-Treviso.

N° d'ordine	COMUNI	NUMERO delle famiglie	NUMERO DEGLI ABITANTI presenti con dimora		NUMERO degli assenti	N° d'ordine	COMUNI	NUMERO delle famiglie	NUMERO DEGLI ABITANTI presenti con dimora		NUMERO degli assenti
			abituale	occasio- nale					abituale	occasio- nale	
124.	Varisella . . . . .	160	744	10	24	131.	Villa Stellone . . . . .	657	2444	27	204
125.	Vauda di Front. . . . .	353	1667	25	110	132.	Vinovo . . . . .	709	3061	7	61
126.	Venaria Reale . . . . .	1199	5309	96	81	133.	Viù . . . . .	771	3345	26	416
127.	Verolengo . . . . .	1467	6493	80	268	134.	Volpiano . . . . .	1192	5710	57	318
128.	Verrua Savoja . . . . .	692	2867	20	20		TOTALE . . . . .	161330	628314	22839	21795
129.	Villanova Canavese . . . . .	121	458	119	4		Totale della Provincia . . . . .	273001	1089786	34432	57628
130.	Villarbasse . . . . .	295	1213	1	4						

PROVINCIA DI TRAPANI.

*Circondario di Alcamo.*

1.	Alcamo . . . . .	9312	51680	149	138
2.	Calatafimi . . . . .	2952	11202	224	172
3.	Camporeale. . . . .	1302	5444	73	151
4.	Castellammare del Golfo	4387	19951	6	714
5.	Gibellina . . . . .	1843	6229	33	37
6.	Poggioreale. . . . .	778	3206	14	12
7.	Salaparuta . . . . .	880	3132	36	881
8.	Vita . . . . .	1415	6053	23	83
	TOTALE . . . . .	22869	106907	558	2191

4.	Partanna . . . . .	3700	14022	37	205
5.	Salemi . . . . .	4126	16987	17	172
6.	Santa Ninfa. . . . .	1964	7746	28	295
	TOTALE . . . . .	22359	92093	424	978

*Circondario di Trapani.*

1.	Favignana . . . . .	1223	6271	143	106
2.	Marsala . . . . .	12326	56889	678	935
3.	Monte San Giuliano . . . . .	6414	28647	292	1177
4.	Paceco . . . . .	1646	7088	38	156
5.	Pantelleria . . . . .	1990	8533	86	150
6.	Trapani . . . . .	12477	58389	1063	3059
	TOTALE . . . . .	36076	165817	2300	5583
	Totale della Provincia . . . . .	81304	364817	3282	8752

*Circondario di Mazzara del Vallo.*

1.	Campobello di Mazzara . . . . .	2080	9070	31	20
2.	Castelvetrano. . . . .	5942	24350	99	160
3.	Mazzara del Vallo . . . . .	4547	19918	212	126

PROVINCIA DI TREVISO.

*Distretto di Asolo.*

1.	Altivole . . . . .	555	3508	16	37
2.	Asolo . . . . .	927	5739	108	93
3.	Borso . . . . .	626	3576	18	127
4.	Castelcuoco . . . . .	247	1525	11	101
5.	Cavaso . . . . .	579	3172	81	338
6.	Crespano Veneto . . . . .	545	2901	131	102
7.	Fonte . . . . .	439	2722	48	167

8.	Maser . . . . .	486	3394	16	8
9.	Monfumo . . . . .	188	1353	13	24
10.	Paderno d'Asolo . . . . .	426	2309	16	155
11.	Possagno . . . . .	374	2069	126	38
12.	S. Zenone degli Ezzelini	503	3649	15	135
	TOTALE . . . . .	5895	35922	599	1320

TAVOLA I. — NUMERO DELLE FAMIGLIE E NUMERO DEGLI ABITANTI CLASSIFICATI SECONDO LA QUALITÀ DELLA DIMORA, PER COMUNI.

Treviso.

N° d'ordine	COMUNI	NUMERO delle famiglie	NUMERO DEGLI ABITANTI presenti con dimora		NUMERO degli assenti	N° d'ordine	COMUNI	NUMERO delle famiglie	NUMERO DEGLI ABITANTI presenti con dimora		NUMERO degli assenti
			abituale	occasio-nale					abituale	occasio-nale	
<b>Distretto di Castelfranco Veneto.</b>						<b>Distretto di Oderzo.</b>					
1.	Castelfranco Veneto . . .	1866	12161	390	279	1.	Cessalto . . . . .	522	3966	62	107
2.	Castello di Godego . . .	481	3447	15	131	2.	Chiarano . . . . .	442	3152	35	71
3.	Loria . . . . .	652	4463	28	73	3.	Cimadolmo . . . . .	335	2023	10	97
4.	Resana . . . . .	592	4230	12	28	4.	Fontanelle . . . . .	431	4081	32	54
5.	Riese . . . . .	691	4832	19	40	5.	Gorgo al Monticano . . .	447	3375	4	31
6.	Vedelago . . . . .	1102	7844	131	127	6.	Mansuè . . . . .	410	3345	10	49
	TOTALE . . .	5384	36977	595	678	7.	Meduna di Livenza . . .	272	2065	13	32
						8.	Motta di Livenza . . . .	858	5838	89	185
						9.	Oderzo . . . . .	1048	6841	166	285
						10.	Ormelle . . . . .	451	2918	12	165
						11.	Piavon . . . . .	209	1506	1	11
						12.	Ponte di Piave . . . . .	684	4561	41	111
						13.	Portobuffolè . . . . .	127	675	22	40
						14.	Salgareda . . . . .	496	4028	16	77
						15.	San Polo di Piave . . . .	440	3071	23	45
							TOTALE . . .	7172	51445	536	1360
<b>Distretto di Conegliano.</b>						<b>Distretto di Treviso.</b>					
1.	Codognè . . . . .	494	3406	14	71	1.	Breda di Piave . . . . .	610	3977	42	50
2.	Conegliano . . . . .	1596	9317	479	935	2.	Carbonera . . . . .	456	3258	13	60
3.	Gajarin . . . . .	578	4159	39	66	3.	Casale sul Sile . . . . .	582	4075	8	115
4.	Godega di Sant'Urbano .	423	3187	8	46	4.	Casier . . . . .	327	2197	31	25
5.	Mareno di Piave . . . . .	518	3721	11	105	5.	Istrana . . . . .	510	3608	39	57
6.	Orsago . . . . .	266	1581	22	46	6.	Maserada . . . . .	410	2778	35	70
7.	Pieve di Soligo . . . . .	628	3578	44	175	7.	Melma . . . . .	484	3200	58	114
8.	Refrontolo . . . . .	298	1903	14	12	8.	Mogliano Veneto . . . . .	1029	7592	458	51
9.	San Fior di Sopra . . . .	473	3189	7	140	9.	Monastier di Treviso . .	356	2890	19	86
10.	San Pietro di Feletto . .	436	2810	5	42	10.	Morgano . . . . .	329	2282	12	53
11.	Santa Lucia di Piave . .	360	2519	12	43	11.	Paese . . . . .	901	6708	43	78
12.	San Vendemiano . . . . .	456	3024	16	44	12.	Ponzano Veneto . . . . .	330	2503	48	115
13.	Susegana . . . . .	559	4528	24	74	13.	Povegliano . . . . .	312	2073	9	21
14.	Vazzola . . . . .	638	4216	28	63	14.	Preganziol . . . . .	450	3280	50	86
	TOTALE . . .	7723	51138	723	1862	15.	Quinto di Treviso . . . .	429	3187	21	10
						16.	Roncade . . . . .	1019	6948	59	140
						17.	San Biagio di Callalta . .	973	6678	22	80
						18.	Spresiano . . . . .	772	4581	35	118
						19.	Treviso . . . . .	6298	31675	2312	1118
<b>Distretto di Montebelluna.</b>											
1.	Arcade . . . . .	581	4057	76	144						
2.	Caerano di San Marco . .	368	2392	7	95						
3.	Cornuda . . . . .	1050	6324	47	169						
4.	Montebelluna . . . . .	1609	9951	102	333						
5.	Nervesa . . . . .	711	4204	42	196						
6.	Pederobba . . . . .	842	4967	38	129						
7.	Trevignano . . . . .	523	4043	54	38						
8.	Volpago . . . . .	892	6077	39	153						
	TOTALE . . .	6581	42015	405	1257						

TAVOLA I. — NUMERO DELLE FAMIGLIE E NUMERO DEGLI ABITANTI CLASSIFICATI SECONDO LA QUALITÀ DELLA DIMORA, PER COMUNI.

Treviso-Udine.

N° d'ordine	COMUNI	NUMERO delle famiglie	NUMERO DEGLI ABITANTI presenti con dimora		NUMERO degli assenti	N° d'ordine	COMUNI	NUMERO delle famiglie	NUMERO DEGLI ABITANTI presenti con dimora		NUMERO degli assenti						
			abituale	occasio- nale					abituale	occasio- nale							
20.	Villorba . . . . .	716	4826	141	120	<b>Distretto di Vittorio.</b>											
21.	Zenson di Piave . . . . .	251	1695	19	58												
22.	Zero Branco . . . . .	691	4541	32	30												
	TOTALE . . . . .	18235	114552	3506	2655												
<b>Distretto di Valdobbiadene.</b>						<b>Distretto di Vittorio.</b>											
1.	Farra di Soligo . . . . .	835	5152	57	129							1.	Cappella Maggiore . . . . .	319	2091	30	25
2.	Miane . . . . .	707	3803	9	175							2.	Cison di Valmarino . . . . .	633	3583	3	67
3.	Moriago . . . . .	347	2039	6	59							3.	Colle Umberto . . . . .	376	2586	7	195
4.	San Pietro di Barbozza . . . . .	584	2795	25	120							4.	Cordignano . . . . .	641	4483	27	55
5.	Segusino . . . . .	383	1869	7	92							5.	Follina . . . . .	544	3075	12	80
6.	Sernaglia . . . . .	421	3027	14	46							6.	Fregona . . . . .	521	3278	19	115
7.	Valdobbiadene . . . . .	1279	5386	247	716							7.	Revine Lago . . . . .	485	2596	38	237
8.	Vidor . . . . .	340	1912	12	45							8.	Sarmede . . . . .	443	2820	16	129
	TOTALE . . . . .	4896	25983	377	1382							9.	Tarzo . . . . .	602	3832	29	39
												10.	Vittorio . . . . .	3300	18284	685	829
							TOTALE . . . . .	7864	46628	866	1771						
							<b>Totale della Provincia . . . . .</b>	<b>63750</b>	<b>404660</b>	<b>7607</b>	<b>12285</b>						

PROVINCIA DI UDINE.

<b>Distretto di Ampezzo.</b>						<b>Distretto di Codroipo.</b>					
1.	Ampezzo . . . . .	464	2361	28	185	5.	Faedis . . . . .	782	4350	16	91
2.	Enemonzo . . . . .	396	1792	15	332	6.	Ippis . . . . .	147	1017	10	24
3.	Forni di Sopra . . . . .	445	2027	8	153	7.	Manzano . . . . .	516	3351	19	48
4.	Forni di Sotto . . . . .	409	1711	5	105	8.	Moimacco . . . . .	197	1235	4	18
5.	Preone . . . . .	135	672	7	132	9.	Povoletto . . . . .	658	3937	13	68
6.	Raveo . . . . .	130	654	15	66	10.	Premariacco . . . . .	439	2745	43	20
7.	Sauris . . . . .	127	789	4	55	11.	Prepotto . . . . .	355	2193	12	54
8.	Socchieve . . . . .	437	2153	36	160	12.	Remanzacco . . . . .	541	3204	50	54
	TOTALE . . . . .	2543	12159	118	1188	13.	San Giovanni di Manzano	420	2668	16	40
						14.	Torreano . . . . .	558	3073	23	78
							TOTALE . . . . .	7638	44299	446	764
<b>Distretto di Cividale del Friuli.</b>						<b>Distretto di Codroipo.</b>					
1.	Attimis . . . . .	644	3640	18	50	1.	Bertiolo . . . . .	583	2863	9	242
2.	Buttrio in Piano . . . . .	336	2218	1	22	2.	Camino di Codroipo . . . . .	275	1885	18	26
3.	Cividale del Friuli . . . . .	1762	8857	204	184	3.	Codroipo . . . . .	1031	5823	27	169
4.	Corno di Rosazzo . . . . .	233	1611	17	13	4.	Rivolto . . . . .	511	3599	18	42



**TAVOLA I. — NUMERO DELLE FAMIGLIE E NUMERO DEGLI ABITANTI  
CLASSIFICATI SECONDO LA QUALITÀ DELLA DIMORA, PER COMUNI.**

**Udine.**

N° d'ordine	COMUNI	NUMERO delle famiglie	NUMERO DEGLI ABITANTI presenti con dimora		NUMERO degli assenti	N° d'ordine	COMUNI	NUMERO delle famiglie	NUMERO DEGLI ABITANTI presenti con dimora		NUMERO degli assenti
			abituale	occasio- nale					abituale	occasio- nale	
5.	Sedegliano . . . . .	843	4721	31	164	9.	Frisanco . . . . .	564	2430	39	643
6.	Talmassons . . . . .	650	3777	12	224	10.	Maniago . . . . .	966	5462	72	606
7.	Varmo . . . . .	573	3687	55	89	11.	Vivaro . . . . .	389	1765	4	855
	<b>TOTALE . . . . .</b>	<b>4466</b>	<b>26353</b>	<b>170</b>	<b>956</b>		<b>TOTALE . . . . .</b>	<b>4630</b>	<b>23287</b>	<b>277</b>	<b>4631</b>

**Distretto di Gemona.**

1.	Artegna . . . . .	635	3610	65	196
2.	Bordano . . . . .	210	1223	..	5
3.	Buja . . . . .	1370	8599	13	182
4.	Gemona . . . . .	1433	8862	119	205
5.	Montenars . . . . .	395	2135	9	31
6.	Osoppo . . . . .	496	2719	31	169
7.	Trasaghis . . . . .	789	4073	25	274
8.	Venezzone . . . . .	819	4051	40	135
	<b>TOTALE . . . . .</b>	<b>6167</b>	<b>35072</b>	<b>302</b>	<b>1197</b>

**Distretto di Moggio Udinese.**

1.	Chiusa Forte . . . . .	280	1255	7	52
2.	Dogna . . . . .	296	1286	4	134
3.	Moggio Udinese . . . . .	842	4037	113	460
4.	Pontebba . . . . .	493	2435	104	259
5.	Raccolana . . . . .	311	1568	8	105
6.	Resia . . . . .	1041	2743	41	1209
7.	Resiutta . . . . .	197	857	7	92
	<b>TOTALE . . . . .</b>	<b>3460</b>	<b>14181</b>	<b>284</b>	<b>2311</b>

**Distretto di Latisana.**

1.	Latisana . . . . .	1064	5320	117	152
2.	Muzzana del Turgnano . . . . .	276	1391	8	32
3.	Palazzolo dello Stella . . . . .	316	1817	1	16
4.	Pocenia . . . . .	339	2289	10	54
5.	Preckenico . . . . .	260	1419	3	87
6.	Rivignano . . . . .	546	3570	14	341
7.	Ronchis . . . . .	348	2039	12	25
8.	Teor . . . . .	490	2752	22	65
	<b>TOTALE . . . . .</b>	<b>3639</b>	<b>20597</b>	<b>187</b>	<b>772</b>

**Distretto di Palmanova.**

1.	Bagnaria Arsa . . . . .	405	2770	6	60
2.	Bicinicco . . . . .	245	1526	8	60
3.	Carlino . . . . .	161	939	..	18
4.	Castions di Strada . . . . .	475	2702	30	154
5.	Gonars . . . . .	615	3513	13	134
6.	Marano Lagunare . . . . .	269	1297	35	22
7.	Palmanova . . . . .	816	4130	104	181
8.	Porpetto . . . . .	304	1884	2	18
9.	San Giorgio di Nogaro . . . . .	783	4506	62	136
10.	Santa Maria la Longa . . . . .	327	2458	15	32
11.	Trivignano Udinese . . . . .	359	2378	30	28
	<b>TOTALE . . . . .</b>	<b>4759</b>	<b>28103</b>	<b>305</b>	<b>843</b>

**Distretto di Maniago.**

1.	Andreis . . . . .	250	1293	2	232
2.	Arba . . . . .	326	1609	7	133
3.	Barcis . . . . .	321	1378	40	377
4.	Cavasso Nuovo . . . . .	490	2525	70	656
5.	Cimolais . . . . .	180	882	6	110
6.	Clàut . . . . .	338	1831	24	292
7.	Erto e Casso . . . . .	323	1741	4	283
8.	Fanna . . . . .	483	2371	9	444

**Distretto di Pordenone.**

1.	Aviano . . . . .	1402	8433	34	796
2.	Azzano Decimo . . . . .	934	6800	28	176
3.	Cordenons . . . . .	1058	6812	2	236
4.	Fiume . . . . .	611	4722	9	85
5.	Fontanafredda . . . . .	701	4793	9	425
6.	Montebelluna . . . . .	844	4485	52	342
7.	Pasiano . . . . .	796	6023	13	103

TAVOLA I. — NUMERO DELLE FAMIGLIE E NUMERO DEGLI ABITANTI CLASSIFICATI SECONDO LA QUALITÀ DELLA DIMORA, PER COMUNI.

Udine.

N° d'ordine	COMUNI	NUMERO delle famiglie	NUMERO DEGLI ABITANTI presenti con dimora		NUMERO degli assenti	N° d'ordine	COMUNI	NUMERO delle famiglie	NUMERO DEGLI ABITANTI presenti con dimora		NUMERO degli assenti
			abituale	occasio- nale					abituale	occasio- nale	
8.	Porcia . . . . .	625	4375	21	39	4.	San Leonardo . . . . .	447	2511	6	128
9.	Pordenone . . . . .	2220	12091	391	318	5.	San Pietro al Natisone . . . . .	586	3221	13	92
10.	Prata di Pordenone . . . . .	511	3656	47	82	6.	Savogna . . . . .	296	1936	3	142
11.	Roveredo in Piano . . . . .	271	1498	6	258	7.	Stregna . . . . .	294	1750	6	55
12.	San Quirino . . . . .	498	2826	16	390	8.	Tarcetta . . . . .	327	2034	4	96
13.	Valle Noncello . . . . .	162	1221	3	12		TOTALE . . . . .	2680	15662	37	911
14.	Zoppola . . . . .	750	5113	42	120						
	TOTALE . . . . .	11383	72948	673	3382						

*Distretto di Sacile.*

1.	Brugnera . . . . .	421	3413	11	64
2.	Budoja . . . . .	530	3159	24	472
3.	Caneva . . . . .	849	5699	12	122
4.	Polcenigo . . . . .	948	4952	46	659
5.	Sacile . . . . .	875	5899	94	143
	TOTALE . . . . .	3623	23122	187	1460

*Distretto di San Daniele del Friuli.*

1.	Colloredo di Monte Albano	282	2446	8	28
2.	Coseano . . . . .	433	2519	14	134
3.	Dignano . . . . .	461	2524	33	46
4.	Fagagna . . . . .	745	4981	21	91
5.	Majano . . . . .	999	6724	..	82
6.	Moruzzo . . . . .	304	1990	29	11
7.	Ragogna . . . . .	793	4510	3	150
8.	Rive d'Arcano . . . . .	393	2641	3	30
9.	San Daniele del Friuli . . . . .	1126	6368	254	154
10.	Sant'Odorico . . . . .	317	1703	6	69
11.	San Vito di Fagagna . . . . .	223	1673	2	43
	TOTALE . . . . .	6076	38079	373	838

*Distretto di San Pietro al Natisone.*

1.	Drenchia . . . . .	217	1239	..	150
2.	Grimacco . . . . .	261	1440	4	130
3.	Rodda . . . . .	252	1531	1	118

*Distretto di San Vito al Tagliamento.*

1.	Arzene . . . . .	243	1485	15	131
2.	Casarsa della Delizia . . . . .	596	4185	29	94
3.	Chions . . . . .	398	3117	14	42
4.	Cordovado . . . . .	303	1881	4	22
5.	Morsano al Tagliamento . . . . .	488	3120	23	51
6.	Pravidomini . . . . .	293	2068	16	104
7.	S. Martino al Tagliamento . . . . .	281	1730	7	144
8.	S. Vito al Tagliamento . . . . .	1618	9563	154	597
9.	Sesto al Reghena . . . . .	630	4818	7	113
10.	Valvasone . . . . .	329	2073	4	105
	TOTALE . . . . .	5179	34040	273	1403

*Distretto di Spilimbergo.*

1.	Castelnuovo del Friuli . . . . .	603	3214	5	158
2.	Clauzetto . . . . .	457	2409	9	148
3.	Forgaria . . . . .	624	3282	61	192
4.	Meduno . . . . .	705	3638	61	558
5.	Pinzano al Tagliamento . . . . .	548	2905	..	50
6.	S. Giorgi della Richinvelda . . . . .	656	4207	28	113
7.	Seqals . . . . .	604	2893	9	495
8.	Spilimbergo . . . . .	1062	6286	78	419
9.	Tramonti di Sopra . . . . .	326	1964	1	234
10.	Tramonti di Sotto . . . . .	480	2546	13	305
11.	Travesio . . . . .	349	1653	14	99
12.	Vito d'Asio . . . . .	641	3336	38	128
	TOTALE . . . . .	7055	38333	317	2899

**TAVOLA I. — NUMERO DELLE FAMIGLIE E NUMERO DEGLI ABITANTI  
CLASSIFICATI SECONDO LA QUALITÀ DELLA DIMORA, PER COMUNI.**

Udine-Venezia.

N° d'ordine	COMUNI	NUMERO delle famiglie	NUMERO DEGLI ABITANTI presenti con dimora		NUMERO degli assenti	N° d'ordine	COMUNI	NUMERO delle famiglie	NUMERO DEGLI ABITANTI presenti con dimora		NUMERO degli assenti
			abituale	occasio- nale					abituale	occasio- nale	
<b>Distretto di Tarcento.</b>						15. Sutrio . . . . .	290	1512	9	66	
1. Cassacco . . . . .		422	2707	8	63	16. Tolmezzo . . . . .	1053	5062	104	265	
2. Ciseriis . . . . .		602	3650	23	57	17. Treppo Carnico . . . . .	327	1344	30	97	
3. Lusevera . . . . .		483	2617	18	23	18. Verzegnis . . . . .	358	1722	29	120	
4. Magnano in Riviera . . . . .		386	2475	14	98	19. Villa Santina . . . . .	258	1147	39	73	
5. Nimis . . . . .		920	5073	56	138	20. Zuglio . . . . .	275	1189	20	96	
6. Platischis . . . . .		565	3157	9	98						
7. Segnacco . . . . .		319	1861	9	43	TOTALE . . . . .	8388	41286	655	2527	
8. Tarcento . . . . .		881	4734	66	133	<b>Distretto di Udine.</b>					
9. Treppo Grande . . . . .		381	2484	19	29	1. Campoformido . . . . .	467	2709	13	35	
10. Tricesimo . . . . .		766	4662	11	187	2. Feletto Umberto . . . . .	517	2652	44	84	
		TOTALE . . . . .	5725	33420	233	874	3. Lestizza . . . . .	785	4782	5	157
<b>Distretto di Tolmezzo.</b>						4. Martignacco . . . . .	659	4178	30	98	
1. Amaro . . . . .		219	1224	1	42	5. Meretto di Tomba . . . . .	579	3434	9	75	
2. Arta . . . . .		544	2905	28	124	6. Mortegliano . . . . .	761	4449	36	145	
3. Cavazzo Carnico . . . . .		360	1696	10	41	7. Pagnacco . . . . .	340	2315	7	35	
4. Cercivento . . . . .		245	1097	13	101	8. Pasian di Prato . . . . .	462	2786	5	24	
5. Comeglians . . . . .		367	1756	30	116	9. Pasian Schiavonesco . . . . .	875	4932	37	66	
6. Forni Avoltri . . . . .		237	1366	11	21	10. Pavia di Udine . . . . .	655	4506	15	44	
7. Lauco . . . . .		585	2638	21	246	11. Pozzuolo del Friuli . . . . .	634	4158	114	61	
8. Ligosullo . . . . .		121	462	2	106	12. Pradamano . . . . .	265	1703	16	10	
9. Ovaro . . . . .		620	3200	126	268	13. Reana del Roiale . . . . .	680	4061	23	72	
10. Paluzza . . . . .		720	3768	109	222	14. Tavagnacco . . . . .	279	1854	17	47	
11. Paularo . . . . .		509	2739	21	200	15. Udine . . . . .	7989	36027	1915	872	
12. Prato Carnico . . . . .		565	2897	13	193						
13. Ravascletto . . . . .		315	1340	4	81	TOTALE . . . . .	15947	84546	2286	1825	
14. Rigolato . . . . .		420	2222	15	49	<b>Totale della Provincia . . . . .</b>	<b>103358</b>	<b>585489</b>	<b>7103</b>	<b>28781</b>	

**PROVINCIA DI VENEZIA.**

**Distretto di Chioggia.**

1. Cavarzere . . . . .	3006	16261	123	127
2. Chioggia . . . . .	6464	30096	467	1122
3. Cona . . . . .	702	4098	10	37
4. Pellestrina . . . . .	1394	5459	72	306
TOTALE . . . . .	11566	55914	672	1592

**Distretto di Dolo.**

1. Campagna Lupia . . . . .	335	1940	51	49
2. Campolongo Maggiore . . . . .	760	4822	.	41
3. Camponogara . . . . .	591	3883	44	25
4. Dolo . . . . .	1187	6729	142	145
5. Fiesso d'Artico . . . . .	364	2078	15	63
6. Fossò . . . . .	333	2274	6	35



TAVOLA I. — NUMERO DELLE FAMIGLIE E NUMERO DEGLI ABITANTI CLASSIFICATI SECONDO LA QUALITÀ DELLA DIMORA, PER COMUNI.

Verona.

N° d'ordine	COMUNI	NUMERO delle famiglie	NUMERO DEGLI ABITANTI presenti con dimora		NUMERO degli assenti	N° d'ordine	COMUNI	NUMERO delle famiglie	NUMERO DEGLI ABITANTI presenti con dimora		NUMERO degli assenti
			abituale	occasio- nale					abituale	occasio- nale	

PROVINCIA DI VERONA.

*Distretto di Bardolino.*

1. Bardolino . . . . .	585	2980	33	99
2. Castelletto di Brenzone . . . . .	491	2094	10	335
3. Castelnuovo di Verona . . . . .	800	3903	107	188
4. Garda . . . . .	364	1803	14	22
5. Lazise . . . . .	678	3502	32	11
6. Malcesine . . . . .	529	2160	29	260
7. Peschiera sul Lago di Garda . . . . .	469	2254	97	128
8. Torri del Benaco . . . . .	292	1369	36	39
TOTALE . . . . .	4208	20065	358	1082

*Distretto di Caprino Veronese.*

1. Affi . . . . .	178	926	8	44
2. Belluno Veronese . . . . .	114	602	5	5
3. Brentino . . . . .	134	640	12	25
4. Caprino Veronese . . . . .	1314	6292	86	423
5. Castione Veronese . . . . .	177	984	9	30
6. Cavajon Veronese . . . . .	322	1527	29	96
7. Costermano . . . . .	181	970	12	24
8. Ferrara di Monte Baldo . . . . .	115	524	27	133
9. Rivoli Veronese . . . . .	265	1308	66	32
10. San Zeno di Montagna . . . . .	157	773	5	34
TOTALE . . . . .	2957	14546	259	846

*Distretto di Cologna Veneta.*

1. Albaredo d'Adige . . . . .	822	4272	44	79
2. Cologna Veneta . . . . .	1628	8259	59	181
3. Cucca . . . . .	650	3583	5	63
4. Pressana . . . . .	530	2738	40	80
5. Roveredo di Guà . . . . .	284	1617	..	12
6. Zimella . . . . .	608	3290	25	66
TOTALE . . . . .	4522	23759	173	481

*Distretto di Isola della Scala.*

1. Bovolone . . . . .	821	4382	36	55
2. Erbé . . . . .	372	1759	28	44
3. Isola della Scala . . . . .	1165	6041	36	78
4. Isola Rizza . . . . .	391	2124	19	38
5. Nogara . . . . .	819	4816	32	40
6. Oppeano . . . . .	632	3284	20	16
7. Palù . . . . .	131	679	13	11
8. Ronco all'Adige . . . . .	810	4427	41	69
9. Salizole . . . . .	511	3003	38	31
10. Sorgà . . . . .	533	3064	22	53
11. Trevenzuolo . . . . .	481	2504	29	37
12. Vigasio . . . . .	503	2546	43	43
TOTALE . . . . .	7169	38629	357	515

*Distretto di Legnago.*

1. Angiari . . . . .	393	1924	16	8
2. Bevilacqua . . . . .	287	1695	15	50
3. Bonavigo . . . . .	351	2031	2	8
4. Boschi Sant'Anna . . . . .	241	1339	16	21
5. Castagnaro . . . . .	899	5204	7	27
6. Legnago . . . . .	2795	14170	359	365
7. Minerbe . . . . .	688	3570	22	48
8. Roverchiara . . . . .	580	3101	26	49
9. Terrazzo . . . . .	514	2806	16	41
10. Villa Bartolomea . . . . .	1078	5973	43	58
TOTALE . . . . .	7826	41813	522	675

*Distretto di San Bonifacio.*

1. Arcole . . . . .	598	3180	41	59
2. Bellfore . . . . .	293	1527	6	25
3. Caldiero . . . . .	485	2510	62	90
4. Cazzano di Tramigna . . . . .	391	2104	44	38

TAVOLA I. — NUMERO DELLE FAMIGLIE E NUMERO DEGLI ABITANTI CLASSIFICATI SECONDO LA QUALITÀ DELLA DIMORA, PER COMUNI.

Verona.

N° d'ordine	COMUNI	NUMERO delle famiglie	NUMERO DEGLI ABITANTI presenti con dimora		NUMERO degli assenti	N° d'ordine	COMUNI	NUMERO delle famiglie	NUMERO DEGLI ABITANTI presenti con dimora		NUMERO degli assenti
			abituale	occasio- nale					abituale	occasio- nale	
5.	Colognola ai Colli . . . . .	818	4377	76	83	4.	Roverè di Velo . . . . .	480	2722	34	45
6.	Montecchia di Crosara . . . . .	577	3233	12	50	5.	San Mauro di Saline. . . . .	239	1330	6	46
7.	Monteforte d'Alpone . . . . .	1030	5641	148	161	6.	Selva di Progno . . . . .	493	2606	24	185
8.	Roncà . . . . .	649	3071	30	61	7.	Tregnago . . . . .	704	3604	15	121
9.	San Bonifacio . . . . .	1227	6436	142	143	8.	Velo Veronese . . . . .	271	1587	1	45
10.	Soave . . . . .	969	5304	39	151	9.	Vestena Nuova . . . . .	628	3558	22	122
	TOTALE . . . . .	7937	37988	600	861		TOTALE . . . . .	4477	24206	191	886

*Distretto di Sanguinetto.*

1.	Casaleone . . . . .	647	3973	37	20
2.	Cerea . . . . .	1448	7669	45	113
3.	Concamarise . . . . .	178	1009	4	32
4.	Correzzo . . . . .	521	3015	17	12
5.	Gazzo Veronese . . . . .	458	2837	9	21
6.	Sanguinetto . . . . .	519	2646	17	375
7.	San Pietro di Morubio . . . . .	430	2253	27	37
	TOTALE . . . . .	4200	23502	156	610

*Distretto di Verona.*

1.	Avesa . . . . .	455	2462	10	47
2.	Bosco Chiesanova . . . . .	702	3809	20	109
3.	Bussolengo . . . . .	681	3344	115	216
4.	Buttapietra . . . . .	271	1439	11	32
5.	Cà di David . . . . .	377	1929	38	82
6.	Castel d'Azzano . . . . .	195	1179	31	31
7.	Cerro Veronese . . . . .	178	929	10	55
8.	Erbezzo . . . . .	248	1209	11	44
9.	Grezzana . . . . .	1004	5172	58	221
10.	Lavagno . . . . .	483	2410	75	70
11.	Marcellise . . . . .	297	1574	82	1
12.	Mizzole . . . . .	360	2031	33	17
13.	Montorio Veronese . . . . .	597	3165	7	22
14.	Parona all'Adige . . . . .	384	2125	8	61
15.	Pastrengo . . . . .	292	1413	20	55
16.	Quinto di Valpantena . . . . .	401	2103	55	60
17.	Quinzano Veronese . . . . .	417	2211	16	87
18.	San Giovanni Lupatoto . . . . .	877	4513	28	153
19.	S. Martino Buonalbergo . . . . .	415	1977	31	26
20.	San Massimo all'Adige . . . . .	567	3276	73	75
21.	San Michele Extra . . . . .	1040	5282	99	131
22.	Santa Maria in Stelle . . . . .	261	1555	9	27
23.	Sona . . . . .	742	3843	98	152
24.	Verona . . . . .	15643	70818	3453	3099
25.	Zevio . . . . .	1331	6321	80	81
	TOTALE . . . . .	28248	136089	4471	4954

*Distretto di San Pietro in Cariano.*

1.	Breonio . . . . .	557	3368	29	76
2.	Dolcè . . . . .	545	2368	99	96
3.	Fumane . . . . .	549	2788	21	55
4.	Marano di Valpolicella . . . . .	448	2443	4	43
5.	Negarine . . . . .	273	1495	27	59
6.	Negrar . . . . .	616	3393	29	80
7.	Pescantina . . . . .	760	3437	14	98
8.	Prun . . . . .	602	3181	19	58
9.	San Pietro in Cariano . . . . .	524	2739	27	57
10.	S. Ambrogio di Valpolicella . . . . .	878	4325	63	230
	TOTALE . . . . .	5752	29537	332	852

*Distretto di Tregnago.*

1.	Badia Calavena . . . . .	522	2987	30	187
2.	Illasi . . . . .	720	3768	43	83
3.	Mezzane di Sotto . . . . .	420	2044	16	52

**TAVOLA I. — NUMERO DELLE FAMIGLIE E NUMERO DEGLI ABITANTI  
CLASSIFICATI SECONDO LA QUALITÀ DELLA DIMORA, PER COMUNI.**

**Verona-Vicenza.**

N° d'ordine	COMUNI	NUMERO delle famiglie	NUMERO DEGLI ABITANTI presenti con dimora		NUMERO degli assenti	N° d'ordine	COMUNI	NUMERO delle famiglie	NUMERO DEGLI ABITANTI presenti con dimora		NUMERO degli assenti
			abituale	occasio- nale					abituale	occasio- nale	
<b>Distretto di Villafranca di Verona.</b>						5.	Valeggio sul Mincio . . .	1208	5687	102	122
1.	Mozzecane . . . . .	384	1921	60	41	6.	Villafranca di Verona . .	1876	9328	133	307
2.	Nogarole di Rocca . . .	318	1532	31	50	TOTALE . . .		4869	24490	394	632
3.	Povegliano Veronese . .	444	2487	36	27	<b>Totale della Provincia . . .</b>		<b>81265</b>	<b>414624</b>	<b>7813</b>	<b>12394</b>
4.	Sommacampagna . . . . .	639	3535	32	85						

**PROVINCIA DI VICENZA.**

**Distretto di Arzignano.**

1.	Altissimo . . . . .	405	2269	5	18
2.	Arzignano . . . . .	1904	10208	104	218
3.	Chiampo . . . . .	775	4455	89	117
4.	Crespadoro . . . . .	442	2577	9	65
5.	Montorso Vicentino . . .	375	2104	31	79
6.	Nogarole Vicentino . . .	201	1264	3	9
7.	San Giovanni Ilarione . .	815	4478	62	90
8.	San Pietro Mussolino . .	155	851	1	18
9.	Zermeghedo . . . . .	110	631	9	2
TOTALE . . .		5182	28837	313	616

4.	Grancona . . . . .	369	1989	50	29
5.	Mossano . . . . .	326	1811	1	19
6.	Nanto . . . . .	319	1904	3	20
7.	S. Germano de' Berici . .	304	1722	11	16
8.	Sossano . . . . .	560	3122	34	78
9.	Villaga . . . . .	449	2446	8	38
10.	Zovencedo . . . . .	167	885	12	23
TOTALE . . .		3656	20240	200	344

**Distretto di Asiago.**

1.	Asiago . . . . .	1179	6080	48	309
2.	Enego . . . . .	587	3728	9	162
3.	Foza . . . . .	214	1494	6	136
4.	Gallio . . . . .	406	2204	21	160
5.	Lusiana . . . . .	966	5018	24	327
6.	Roana . . . . .	969	4984	6	39
7.	Rotzo . . . . .	510	2565	22	283
TOTALE . . .		4831	25873	136	1416

**Distretto di Bassano.**

1.	Bassano . . . . .	2721	14793	650	304
2.	Campolongo sul Brenta . .	217	955	15	49
3.	Cartigliano . . . . .	375	1884	8	66
4.	Cassola . . . . .	298	2183	38	53
5.	Cismon . . . . .	500	2578	113	76
6.	Mussolente . . . . .	460	2782	21	61
7.	Pove . . . . .	326	1658	13	156
8.	Romano d'Ezzelino . . . .	410	3136	37	67
9.	Rosà . . . . .	858	5656	59	179
10.	Rossano Veneto . . . . .	609	3595	13	64
11.	San Nazario . . . . .	588	2752	20	291
12.	Solagna . . . . .	566	1988	31	78
13.	Tezze . . . . .	674	4207	27	48
14.	Valrovina . . . . .	237	1271	7	28
15.	Valstagna . . . . .	723	4176	33	122
TOTALE . . .		9562	53614	1088	1642

**Distretto di Barbarano.**

1.	Albettone . . . . .	371	2145	11	25
2.	Barbarano . . . . .	477	2435	64	77
3.	Castegnero . . . . .	314	1751	6	19

**TAVOLA I. — NUMERO DELLE FAMIGLIE E NUMERO DEGLI ABITANTI CLASSIFICATI SECONDO LA QUALITÀ DELLA DIMORA, PER COMUNI.**

Vicenza.

N° d'ordine	COMUNI	NUMERO delle famiglie	NUMERO DEGLI ABITANTI presenti con dimora		NUMERO degli assenti	N° d'ordine	COMUNI	NUMERO delle famiglie	NUMERO DEGLI ABITANTI presenti con dimora		NUMERO degli assenti
			abituale	occasio-nale					abituale	occasio-nale	
<b>Distretto di Lonigo.</b>											
1.	Agugliaro . . . . .	243	1338	27	25	7.	Monte di Malo . . . . .	560	3090	170	79
2.	Alonte . . . . .	166	1026	2	35	8.	Piovene . . . . .	692	3740	23	201
3.	Campiglia de' Berici . . . . .	318	1667	15	13	9.	Posina . . . . .	646	2961	14	575
4.	Gambellara . . . . .	618	3226	19	92	10.	Santorso . . . . .	544	3027	16	67
5.	Lonigo . . . . .	1916	10223	180	167	11.	S. Vito di Leguzzano . . . . .	348	1792	10	48
6.	Montebello Vicentino . . . . .	906	4530	33	139	12.	Schio . . . . .	2699	13236	258	288
7.	Noventa Vicentina . . . . .	1036	5750	78	68	13.	Torrebelvicino . . . . .	787	4304	117	114
8.	Orgiano . . . . .	713	3835	22	168	14.	Tretto . . . . .	509	2917	20	69
9.	Pojana Maggiore . . . . .	618	3483	34	55	15.	Valli dei Signori . . . . .	1002	5620	31	136
10.	Sarego . . . . .	548	3085	43	41	16.	Velo d'Astico . . . . .	480	2690	..	127
	TOTALE . . . . .	7082	38163	453	803		TOTALE . . . . .	11417	60638	857	2546
<b>Distretto di Marostica.</b>											
1.	Breganze . . . . .	734	4260	26	109	1.	Caltrano . . . . .	494	2417	25	129
2.	Conco . . . . .	831	4508	9	206	2.	Calvene . . . . .	294	1497	8	38
3.	Crosara . . . . .	512	2858	20	72	3.	Carré . . . . .	607	3642	35	131
4.	Fara Vicentino . . . . .	608	3612	10	36	4.	Cogollo . . . . .	508	2923	13	97
5.	Marostica . . . . .	859	4470	111	78	5.	Lugo di Vicenza . . . . .	479	2723	16	93
6.	Mason Vicentino . . . . .	472	2557	101	67	6.	Marano Vicentino . . . . .	481	2925	26	35
7.	Molvena . . . . .	440	2337	35	117	7.	Sarcedo . . . . .	378	2364	21	58
8.	Nove . . . . .	432	2201	30	133	8.	Thiene . . . . .	1397	7309	335	155
9.	Pianezze . . . . .	167	904	28	26	9.	Villaverla . . . . .	430	2497	6	26
10.	Pozzoleone . . . . .	252	1687	13	23	10.	Zané . . . . .	299	1729	..	57
11.	Salcedo . . . . .	228	1449	11	38	11.	Zugliano . . . . .	555	3242	13	64
12.	Sandrigo . . . . .	708	3970	47	101		TOTALE . . . . .	5922	33268	498	883
13.	Schiavon . . . . .	272	1635	14	39						
14.	Vallonara . . . . .	465	2506	4	108						
	TOTALE . . . . .	6980	38954	459	1158						
<b>Distretto di Schio.</b>											
1.	Arsiero . . . . .	911	4802	19	258						
2.	Forni . . . . .	355	1871	5	170						
3.	Laghi . . . . .	143	796	..	102						
4.	Lastebasse . . . . .	152	639	3	97						
5.	Magrè . . . . .	520	3194	73	51						
6.	Malo . . . . .	1069	5959	98	164						
<b>Distretto di Valdagno.</b>											
						1.	Brogliano . . . . .	320	1904	8	23
						2.	Castelgomberto . . . . .	564	3238	14	98
						3.	Cornedo . . . . .	867	4770	36	127
						4.	Novale . . . . .	471	3031	8	85
						5.	Recoaro . . . . .	1196	6324	23	267
						6.	Trissino . . . . .	746	4374	46	41
						7.	Valdagno . . . . .	1738	9625	119	177
							TOTALE . . . . .	5902	33266	254	818







TAVOLA II.

---

NUMERO DEGLI ASSENTI TEMPORANEAMENTE DALLE RISPETTIVE FAMIGLIE  
CLASSIFICATI SECONDO IL LUOGO IN CUI SI TROVAVANO  
ALLA DATA DEL CENSIMENTO.

TAVOLA II. — NUMERO DEGLI ASSENTI TEMPORANEAMENTE DALLE RISPETTIVE FAMIGLIE CLASSIFICATI SECONDO IL LUOGO IN CUI SI TROVAVANO ALLA DATA DEL CENSIMENTO,

CIRCONDARI (O DISTRETTI) E PROVINCE	NUMERO DEGLI ASSENTI				CIRCONDARI (O DISTRETTI) E PROVINCE	NUMERO DEGLI ASSENTI			
	Totale	dei quali si trovavano alla data del censimento				Totale	dei quali si trovavano alla data del censimento		
		presso altra famiglia n. e l. o stesso comune	in altro comune del Regno	all' estero			presso altra famiglia n. e l. o stesso comune	in altro comune del Regno	all' estero
Acqui . . . . .	4182	338	2758	1086	Agordo . . . . .	4074	21	1684	2369
Alessandria . . . . .	6808	980	4227	1601	Auronzo . . . . .	1724	33	353	1333
Asti . . . . .	6401	760	4372	1269	Belluno . . . . .	5164	160	1535	3469
Casale Monferrato . . . . .	4330	391	2959	930	Feltre . . . . .	4158	307	1237	2614
Novi Ligure . . . . .	3882	188	3104	590	Fonzaso . . . . .	3591	88	2084	1419
Tortona . . . . .	3417	210	2269	638	Longarone . . . . .	1900	36	1061	803
<b>Alessandria . . . . .</b>	<b>29020</b>	<b>2867</b>	<b>19639</b>	<b>6464</b>	Pieve di Cadore . . . . .	3943	8	913	3022
<b>Ancona . . . . .</b>	<b>11481</b>	<b>1224</b>	<b>8213</b>	<b>2044</b>	<b>Belluno . . . . .</b>	<b>24554</b>	<b>653</b>	<b>8867</b>	<b>15034</b>
Aquila degli Abruzzi . . . . .	17867	314	12192	5361	Benevento . . . . .	3663	142	1667	1854
Avezzano . . . . .	9271	121	6175	2675	Cerreto Sannita . . . . .	5204	115	920	4169
Cittaducale . . . . .	8402	102	8115	185	San Bartolommeo in Galdo . . . . .	3014	33	656	2325
Solmona . . . . .	9479	92	4934	4403	<b>Benevento . . . . .</b>	<b>11881</b>	<b>290</b>	<b>3243</b>	<b>8348</b>
<b>Aquila degli Abruzzi . . . . .</b>	<b>45019</b>	<b>629</b>	<b>31766</b>	<b>12624</b>	Bergamo . . . . .	10702	790	6152	3460
<b>Arezzo . . . . .</b>	<b>7864</b>	<b>1091</b>	<b>6477</b>	<b>296</b>	Clusone . . . . .	3929	177	2676	1076
Ascoli Piceno . . . . .	4674	288	3271	1115	Treviglio . . . . .	3526	380	2503	643
Fermo . . . . .	4944	407	3037	1500	<b>Bergamo . . . . .</b>	<b>18157</b>	<b>1347</b>	<b>11631</b>	<b>5179</b>
<b>Ascoli Piceno . . . . .</b>	<b>9618</b>	<b>695</b>	<b>6508</b>	<b>2615</b>	Bologna . . . . .	8177	2064	5138	975
Ariano di Puglia . . . . .	4151	267	1220	2664	Imola . . . . .	1381	444	811	126
Avellino . . . . .	10210	359	3506	6345	Vergato . . . . .	5951	160	3815	1976
Sant'Angelo de'Lombardi . . . . .	9603	141	2875	6587	<b>Bologna . . . . .</b>	<b>15509</b>	<b>2668</b>	<b>9764</b>	<b>3977</b>
<b>Avellino . . . . .</b>	<b>23964</b>	<b>767</b>	<b>7601</b>	<b>15596</b>	Breno . . . . .	4852	82	2332	2438
Altamura . . . . .	2805	1105	1062	638	Brescia . . . . .	8284	1254	5990	1040
Bari delle Puglie . . . . .	10945	1072	8688	1185	Chiari . . . . .	1754	232	1258	264
Barletta . . . . .	5030	649	3178	1203	Salò . . . . .	2511	152	1698	661
<b>Bari delle Puglie . . . . .</b>	<b>18780</b>	<b>2826</b>	<b>12928</b>	<b>3026</b>	Verolanuova . . . . .	1460	205	1043	212
					<b>Brescia . . . . .</b>	<b>18861</b>	<b>1925</b>	<b>12321</b>	<b>4615</b>
					Cagliari . . . . .	4775	1034	3343	348
					Iglesias . . . . .	2182	565	1478	139
					Lanusei . . . . .	2736	342	2374	20
					Oristano . . . . .	4321	288	3775	258
					<b>Cagliari . . . . .</b>	<b>14014</b>	<b>2279</b>	<b>10970</b>	<b>765</b>

TAVOLA II. — NUMERO DEGLI ASSENTI TEMPORANEAMENTE DALLE RISPETTIVE FAMIGLIE CLASSIFICATI SECONDO IL LUOGO IN CUI SI TROVAVANO ALLA DATA DEL CENSIMENTO.

CIRCONDARI (O DISTRETTI) E PROVINCE	NUMERO DEGLI ASSENTI				CIRCONDARI (O DISTRETTI) E PROVINCE	NUMERO DEGLI ASSENTI			
	Totale	dei quali si trovavano alla data del censimento				Totale	dei quali si trovavano alla data del censimento		
		presso altra famiglia nello stesso comune	in altro comune del Regno	all'estero			presso altra famiglia nello stesso comune	in altro comune del Regno	all'estero
Caltanissetta . . . . .	2062	346	1352	364	Como . . . . .	11449	572	6587	4230
Piazza Armerina . . . . .	1939	428	1424	87	Lecco . . . . .	4952	169	4149	634
Terranova di Sicilia . . . . .	625	138	452	35	Varese . . . . .	9695	238	4571	4886
<b>Caltanissetta . . . . .</b>	<b>4626</b>	<b>912</b>	<b>3228</b>	<b>486</b>	<b>Como . . . . .</b>	<b>26096</b>	<b>979</b>	<b>15307</b>	<b>9810</b>
Campobasso . . . . .	6837	94	2267	4526	Castrovillari . . . . .	9460	113	1187	8160
Isernia . . . . .	17377	152	3676	13549	Cosenza . . . . .	18974	293	5338	13343
Larino . . . . .	4735	72	1308	3355	Paola . . . . .	10382	51	1264	9067
<b>Campobasso . . . . .</b>	<b>28999</b>	<b>318</b>	<b>7251</b>	<b>21430</b>	Rossano . . . . .	8503	2080	1392	5031
Caserta . . . . .	10635	812	4172	5651	<b>Cosenza . . . . .</b>	<b>47319</b>	<b>2537</b>	<b>9181</b>	<b>35601</b>
Gaeta . . . . .	7931	466	2322	5143	Casalmaggiore . . . . .	1991	236	1034	721
Nola . . . . .	2352	206	983	1163	Crema . . . . .	2265	241	1943	81
Piedimonte d'Alife . . . . .	1890	41	555	1294	Cremona . . . . .	5105	727	3912	466
Sora . . . . .	9390	204	4018	5168	<b>Cremona . . . . .</b>	<b>9361</b>	<b>1204</b>	<b>6889</b>	<b>1268</b>
<b>Caserta . . . . .</b>	<b>32198</b>	<b>1729</b>	<b>12050</b>	<b>18419</b>	Alba . . . . .	5697	419	4405	873
Acireale . . . . .	1898	309	1338	251	Cuneo . . . . .	21540	803	5391	15346
Caltagirone . . . . .	1655	363	1233	54	Mondovì . . . . .	8804	541	4430	3833
Catania . . . . .	3941	721	2955	265	Saluzzo . . . . .	8852	552	2663	5634
Nicosia . . . . .	4326	295	2435	1596	<b>Cuneo . . . . .</b>	<b>44893</b>	<b>2315</b>	<b>16892</b>	<b>25686</b>
<b>Catania . . . . .</b>	<b>11820</b>	<b>1693</b>	<b>7961</b>	<b>2166</b>	Cento . . . . .	513	71	371	71
Catanzaro . . . . .	10305	377	3193	6735	Comacchio . . . . .	551	205	323	23
Cotrone . . . . .	3536	95	929	2512	Ferrara . . . . .	2146	763	1309	74
Monteleone di Calabria . . . . .	10148	241	2172	7735	<b>Ferrara . . . . .</b>	<b>3210</b>	<b>1039</b>	<b>2003</b>	<b>168</b>
Nicastro . . . . .	7397	157	1469	5771	Firenze . . . . .	15217	3136	10154	1927
<b>Catanzaro . . . . .</b>	<b>31386</b>	<b>870</b>	<b>7763</b>	<b>22753</b>	Pistoja . . . . .	9942	654	7099	2189
Chieti . . . . .	5246	187	1817	3242	Rocca San Casciano . . . . .	1608	215	991	402
Lanciano . . . . .	8028	93	2627	5308	San Miniato . . . . .	3667	553	2010	1104
Vasto . . . . .	6768	102	1579	5087	<b>Firenze . . . . .</b>	<b>30434</b>	<b>4558</b>	<b>20254</b>	<b>5622</b>
<b>Chieti . . . . .</b>	<b>20042</b>	<b>382</b>	<b>6023</b>	<b>13637</b>					

TAVOLA II. — NUMERO DEGLI ASSENTI TEMPORANEAMENTE DALLE RISPETTIVE FAMIGLIE CLASSIFICATI SECONDO IL LUOGO IN CUI SI TROVAVANO ALLA DATA DEL CENSIMENTO.

CIRCONDARI ( O DISTRETTI ) E PROVINCE	NUMERO DEGLI ASSENTI				CIRCONDARI ( O DISTRETTI ) E PROVINCE	NUMERO DEGLI ASSENTI			
	Totale	dei quali si trovavano alla data del censimento				Totale	dei quali si trovavano alla data del censimento		
		presso altra famiglia nello stesso comune	in altro comune del Regno	all'estero			presso altra famiglia nello stesso comune	in altro comune del Regno	all'estero
Bovino . . . . .	1366	201	675	490	Camerino . . . . .	4501	128	4226	147
Foggia . . . . .	3938	640	1819	1479	Macerata . . . . .	9298	1151	4830	3317
San Severo . . . . .	3435	319	2142	974	<b>Macerata . . . . .</b>	<b>13799</b>	<b>1279</b>	<b>9056</b>	<b>3464</b>
<b>Foggia . . . . .</b>	<b>8739</b>	<b>1160</b>	<b>4636</b>	<b>2943</b>	Asola . . . . .	392	101	267	24
Cesena . . . . .	2524	511	1061	952	Bozzolo . . . . .	982	97	636	249
Forli . . . . .	1257	361	767	129	Canneto sull'Oglio . . . . .	399	43	295	61
Rimini . . . . .	3282	407	2459	416	Castiglione delle Stiviere . . . . .	405	68	311	26
<b>Forli . . . . .</b>	<b>7063</b>	<b>1279</b>	<b>4287</b>	<b>1497</b>	Gonzaga . . . . .	780	125	529	126
Albenga . . . . .	3014	196	1185	1663	Mantova . . . . .	3533	554	2469	510
Chiavari . . . . .	5836	287	2194	3355	Ostiglia . . . . .	314	56	187	71
Genova . . . . .	17214	2126	9489	5299	Revere . . . . .	334	61	221	52
Savona . . . . .	4770	292	2742	1736	Sermide . . . . .	267	31	186	50
Spezia . . . . .	6646	816	3687	2143	Viadana . . . . .	845	132	404	309
<b>Genova . . . . .</b>	<b>37510</b>	<b>4017</b>	<b>19297</b>	<b>14196</b>	Volta Mantovana . . . . .	202	50	118	34
Bivona . . . . .	2380	164	1164	1052	<b>Mantova . . . . .</b>	<b>8453</b>	<b>1318</b>	<b>5623</b>	<b>1512</b>
Girgenti . . . . .	4078	394	2801	883	Castelnuovo di Garfagnana . . . . .	4679	109	1976	2594
Sciacca . . . . .	6218	14	616	5588	Massa e Carrara . . . . .	3283	392	1790	1101
<b>Girgenti . . . . .</b>	<b>12676</b>	<b>572</b>	<b>4581</b>	<b>7523</b>	Pontremoli . . . . .	2403	89	935	1379
<b>Grosseto . . . . .</b>	<b>4067</b>	<b>797</b>	<b>3091</b>	<b>179</b>	<b>Massa e Carrara . . . . .</b>	<b>10365</b>	<b>590</b>	<b>4701</b>	<b>5074</b>
Brindisi . . . . .	1851	335	1446	70	Castroreale . . . . .	3108	214	1974	920
Gallipoli . . . . .	2531	371	2131	29	Messina . . . . .	7449	1108	5029	1312
Lecce . . . . .	2655	430	2213	12	Mistretta . . . . .	2477	174	1393	910
Taranto . . . . .	3036	878	2106	52	Patti . . . . .	4001	139	3472	390
<b>Lecce . . . . .</b>	<b>10076</b>	<b>2014</b>	<b>7899</b>	<b>163</b>	<b>Messina . . . . .</b>	<b>17035</b>	<b>1635</b>	<b>11868</b>	<b>3532</b>
Livorno . . . . .	2666	633	1651	382	Abbiategrosso . . . . .	4373	208	2542	1623
Portoferraio . . . . .	985	43	732	210	Gallarate . . . . .	7256	314	4750	2192
<b>Livorno . . . . .</b>	<b>3651</b>	<b>676</b>	<b>2383</b>	<b>592</b>	Lodi . . . . .	6915	862	5683	370
Lucca . . . . .	17457	1197	4468	11792	Milano . . . . .	27113	5310	19245	2558
					Monza . . . . .	5453	620	4431	399
					<b>Milano . . . . .</b>	<b>51110</b>	<b>7314</b>	<b>36654</b>	<b>7142</b>

TAVOLA II. — NUMERO DEGLI ASSENTI TEMPORANEAMENTE DALLE RISPETTIVE FAMIGLIE CLASSIFICATI SECONDO IL LUOGO IN CUI SI TROVAVANO ALLA DATA DEL CENSIMENTO.

CIRCONDARI (O DISTRETTI) E PROVINCE	NUMERO DEGLI ASSENTI				CIRCONDARI (O DISTRETTI) E PROVINCE	NUMERO DEGLI ASSENTI			
	Totale	dei quali si trovavano alla data del censimento				Totale	dei quali si trovavano alla data del censimento		
		presso altra famiglia nello stesso comune	in altro comune del Regno	all'estero			presso altra famiglia nello stesso comune	in altro comune del Regno	all'estero
Mirandola . . . . .	1151	168	669	314	Borgo San Donnino . . . . .	2648	386	1391	871
Modena . . . . .	2612	576	1614	422	Borgotaro . . . . .	5283	153	1255	3375
Pavullo nel Frignano . . . . .	9733	344	5629	3760	Parma . . . . .	7998	871	4361	2766
<b>Modena . . . . .</b>	<b>13496</b>	<b>1088</b>	<b>7912</b>	<b>4496</b>	<b>Parma . . . . .</b>	<b>15929</b>	<b>1410</b>	<b>7007</b>	<b>7512</b>
Casoria . . . . .	2263	208	1787	268	Bobbio . . . . .	3744	93	2501	1150
Castellammare di Stabia . . . . .	4113	209	1981	2223	Mortara . . . . .	5636	406	3140	2090
Napoli . . . . .	10676	3142	5570	1964	Pavia . . . . .	4325	315	3713	297
Pozzuoli . . . . .	2498	157	1239	1102	Voghera . . . . .	3443	304	2681	458
<b>Napoli . . . . .</b>	<b>19850</b>	<b>3716</b>	<b>10577</b>	<b>5557</b>	<b>Pavia . . . . .</b>	<b>17148</b>	<b>1118</b>	<b>12035</b>	<b>3995</b>
Biella . . . . .	13890	361	5928	7601	Foligno . . . . .	2937	339	1580	1018
Domodossola . . . . .	1725	61	904	760	Orvieto . . . . .	705	153	548	4
Novara . . . . .	10879	841	5456	4582	Perugia . . . . .	6049	1126	3438	1485
Pallanza . . . . .	5233	139	3082	2017	Rieti . . . . .	3379	224	2957	198
Varallo . . . . .	3425	72	1613	1740	Spoletto . . . . .	5006	663	4250	93
Vercelli . . . . .	4520	489	2681	1347	Terni . . . . .	1887	320	1501	66
<b>Novara . . . . .</b>	<b>39677</b>	<b>1963</b>	<b>19667</b>	<b>18047</b>	<b>Perugia . . . . .</b>	<b>19963</b>	<b>2825</b>	<b>14274</b>	<b>2864</b>
Campo San Piero . . . . .	608	53	475	75	Pesaro . . . . .	2597	385	1623	589
Cittadella . . . . .	640	90	406	144	Urbino . . . . .	6003	597	4419	987
Conselve . . . . .	240	29	190	21	<b>Pesaro e Urbino . . . . .</b>	<b>8600</b>	<b>982</b>	<b>6042</b>	<b>1576</b>
Este . . . . .	1107	101	444	532	Fiorenzuola d'Arda . . . . .	3041	254	1039	1748
Monselice . . . . .	547	41	383	123	Piacenza . . . . .	7346	815	5656	875
Montagnana . . . . .	930	95	336	499	<b>Piacenza . . . . .</b>	<b>10387</b>	<b>1069</b>	<b>6695</b>	<b>2623</b>
Padova . . . . .	4767	1249	3218	300	Pisa . . . . .	5604	619	3610	1375
Piove di Sacco . . . . .	664	70	432	162	Volterra . . . . .	1738	244	1148	46
<b>Padova . . . . .</b>	<b>9503</b>	<b>1733</b>	<b>5884</b>	<b>1886</b>	<b>Pisa . . . . .</b>	<b>7342</b>	<b>863</b>	<b>5058</b>	<b>1421</b>
Cefalù . . . . .	5933	210	2109	3614	Porto Maurizio . . . . .	4255	86	2113	2056
Corleone . . . . .	3976	74	592	3310	San Remo . . . . .	5722	213	2608	2901
Palermo . . . . .	8378	1566	4690	2222	<b>Porto Maurizio . . . . .</b>	<b>9977</b>	<b>299</b>	<b>4721</b>	<b>4957</b>
Termini Imerese . . . . .	5896	91	1249	4556					
<b>Palermo . . . . .</b>	<b>24183</b>	<b>1941</b>	<b>8640</b>	<b>13602</b>					

TAVOLA II. — NUMERO DEGLI ASSENTI TEMPORANEAMENTE DALLE RISPETTIVE FAMIGLIE CLASSIFICATI SECONDO IL LUOGO IN CUI SI TROVAVANO ALLA DATA DEL CENSIMENTO.

CIRCONDARI ( O DISTRETTI ) E PROVINCE	NUMERO DEGLI ASSENTI				CIRCONDARI ( O DISTRETTI ) E PROVINCE	NUMERO DEGLI ASSENTI			
	Totale	dei quali si trovavano alla data del censimento				Totale	dei quali si trovavano alla data del censimento		
		presso altra fa- miglia n e l l o stesso comune	in altro comune del R. gno	all'estero			presso altra fa- miglia n e l l o stesso comune	in altro comune del Regno	all'estero
Lagonegro . . . . .	3109	106	2818	185	Campagna . . . . .	4841	206	1209	3426
Matera . . . . .	2382	393	1917	69	Sala Consilina . . . . .	5977	32	777	5168
Melfi . . . . .	1457	91	1278	88	Salerno . . . . .	9763	696	5111	3956
Potenza . . . . .	2750	418	2152	180	Vallo della Lucania . . . . .	8277	95	1877	6305
<b>Potenza . . . . .</b>	<b>9698</b>	<b>1011</b>	<b>8165</b>	<b>522</b>	<b>Salerno . . . . .</b>	<b>28858</b>	<b>1029</b>	<b>8974</b>	<b>18855</b>
Faenza . . . . .	1530	264	1137	129	Alghero . . . . .	926	120	784	22
Lugo . . . . .	1007	244	680	83	Nuoro . . . . .	2680	410	2227	13
Ravenna . . . . .	1153	416	675	62	Ozieri . . . . .	1060	120	904	36
<b>Ravenna . . . . .</b>	<b>3690</b>	<b>924</b>	<b>2492</b>	<b>274</b>	Sassari . . . . .	2118	369	1593	156
Gerace . . . . .	4908	190	1617	3101	Tempio Pausania . . . . .	1247	546	660	41
Palmi . . . . .	4040	240	2733	1067	<b>Sassari . . . . .</b>	<b>8031</b>	<b>1595</b>	<b>6168</b>	<b>268</b>
Reggio di Calabria . . . . .	6510	484	2976	3050	Montepulciano . . . . .	1519	289	1197	33
<b>Reggio di Calabria . . . . .</b>	<b>15458</b>	<b>914</b>	<b>7326</b>	<b>7218</b>	Siena . . . . .	3403	653	2679	71
Guastalla . . . . .	1231	218	603	410	<b>Siena . . . . .</b>	<b>4922</b>	<b>942</b>	<b>3876</b>	<b>104</b>
Reggio nell'Emilia . . . . .	5558	1000	6619	1939	Modica . . . . .	8148	952	4100	3096
<b>Reggio nell'Emilia . . . . .</b>	<b>10789</b>	<b>1218</b>	<b>7222</b>	<b>2349</b>	Noto . . . . .	1128	120	877	131
Civitavecchia . . . . .	572	133	435	4	Siracusa . . . . .	2076	251	1570	255
Frosinone . . . . .	6305	324	5330	651	<b>Siracusa . . . . .</b>	<b>11352</b>	<b>1325</b>	<b>6547</b>	<b>3482</b>
Roma . . . . .	16097	3556	11844	697	<b>Sondrio . . . . .</b>	<b>9820</b>	<b>374</b>	<b>4030</b>	<b>5416</b>
Velletri . . . . .	1788	214	1563	11	Penne . . . . .	2269	144	1630	495
Viterbo . . . . .	3630	434	3069	127	Teramo . . . . .	5030	353	4441	236
<b>Roma . . . . .</b>	<b>28392</b>	<b>4661</b>	<b>22241</b>	<b>1490</b>	<b>Teramo . . . . .</b>	<b>7299</b>	<b>497</b>	<b>6071</b>	<b>731</b>
Adria . . . . .	833	114	721	48	Aosta . . . . .	5209	315	2521	2373
Ariano nel Polesine . . . . .	248	27	215	6	Ivrea . . . . .	17768	327	6793	10648
Badia Polesine . . . . .	329	21	259	49	Pinerolo . . . . .	6915	651	2526	3738
Lendinara . . . . .	275	24	178	73	Susa . . . . .	5941	165	2092	3684
Massa Superiore . . . . .	333	18	214	101	Torino . . . . .	21795	3566	12331	5898
Occhiobello . . . . .	205	23	166	16	<b>Torino . . . . .</b>	<b>57628</b>	<b>5024</b>	<b>26265</b>	<b>26541</b>
Polesella . . . . .	194	17	159	18					
Rovigo . . . . .	525	116	390	19					
<b>Rovigo . . . . .</b>	<b>2992</b>	<b>360</b>	<b>2302</b>	<b>330</b>					



TAVOLA II. — NUMERO DEGLI ASSENTI TEMPORANEAMENTE DALLE RISPETTIVE FAMIGLIE CLASSIFICATI SECONDO IL LUOGO IN CUI SI TROVAVANO ALLA DATA DEL CENSIMENTO.

CIRCONDARI (O DISTRETTI) E PROVINCE	NUMERO DEGLI ASSENTI				CIRCONDARI (O DISTRETTI) E PROVINCE	NUMERO DEGLI ASSENTI			
	Totale	dei quali si trovavano alla data del censimento				Totale	dei quali si trovavano alla data del censimento.		
		presso altra famiglia nello stesso comune	in altro comune del Regno	all'estero			presso altra famiglia nello stesso comune	in altro comune del Regno	all'estero
Alcamo . . . . .	2191	81	801	1309	Chioggia . . . . .	1592	110	854	598
Mazzara del Vallo . . . . .	978	98	522	358	Dolo . . . . .	689	55	509	105
Trapani . . . . .	5583	835	2020	2723	Mestre . . . . .	503	63	390	50
<b>Trapani . . . . .</b>	<b>8752</b>	<b>1014</b>	<b>3343</b>	<b>4395</b>	Mirano . . . . .	398	47	301	50
Asolo . . . . .	1320	47	599	674	Portogruaro . . . . .	606	73	394	139
Castelfranco Veneto . . . . .	678	103	394	178	San Donà di Piave . . . . .	609	65	459	85
Conegliano . . . . .	1862	72	1425	365	Venezia . . . . .	4900	1617	2464	819
Montebelluna . . . . .	1257	103	586	568	<b>Venezia . . . . .</b>	<b>9277</b>	<b>2060</b>	<b>5371</b>	<b>1846</b>
Oderzo . . . . .	1360	99	892	369	Bardolino . . . . .	1082	35	528	519
Treviso . . . . .	2655	590	1617	418	Caprino Veronese . . . . .	846	72	478	296
Valdobbiadene . . . . .	1382	119	798	465	Cologna Veneta . . . . .	481	22	283	176
Vittorio . . . . .	1771	217	730	824	Isola della Scala . . . . .	515	56	431	28
<b>Treviso . . . . .</b>	<b>12285</b>	<b>1333</b>	<b>7071</b>	<b>3861</b>	Leonago . . . . .	675	113	428	134
Ampezzo . . . . .	1188	47	397	744	San Bonifacio . . . . .	861	51	447	363
Cividale del Friuli . . . . .	764	75	421	268	Sanguinetto . . . . .	610	36	326	248
Codroipo . . . . .	956	28	577	351	San Pietro in Cariano . . . . .	852	53	304	430
Gemona . . . . .	1197	21	383	790	Tregnago . . . . .	886	68	443	375
Latisana . . . . .	772	48	296	428	Verona . . . . .	4954	1030	2876	1018
Maniago . . . . .	4631	31	1049	3551	Villafranca di Verona . . . . .	632	95	414	123
Moggio Udinese . . . . .	2311	53	528	1730	<b>Verona . . . . .</b>	<b>12394</b>	<b>1666</b>	<b>7018</b>	<b>3710</b>
Palmanova . . . . .	843	53	558	232	Arzignano . . . . .	616	66	285	265
Pordenone . . . . .	3332	74	1208	2100	Asiago . . . . .	1416	48	561	304
Sacile . . . . .	1460	41	612	807	Barbarano . . . . .	314	28	202	114
San Daniele del Friuli . . . . .	838	50	401	387	Bassano . . . . .	1642	131	785	726
San Pietro ai Natisone . . . . .	911	17	230	364	Lonigo . . . . .	803	57	492	254
San Vito al Tagliamento . . . . .	1403	77	619	707	Marostica . . . . .	1158	76	610	472
Spilimbergo . . . . .	2899	74	774	2051	Schio . . . . .	2546	145	751	1650
Tarcento . . . . .	874	17	289	563	Thiene . . . . .	883	67	407	409
Tolmezzo . . . . .	2527	121	787	1619	Valdagno . . . . .	818	12	493	308
Udine . . . . .	1825	263	958	604	Vicenza . . . . .	2385	502	1532	351
<b>Udine . . . . .</b>	<b>28781</b>	<b>1090</b>	<b>10090</b>	<b>17601</b>	<b>Vicenza . . . . .</b>	<b>12611</b>	<b>1132</b>	<b>6126</b>	<b>5353</b>

TAVOLA II. — NUMERO DEGLI ASSENTI TEMPORANEAMENTE DALLE RISPETTIVE FAMIGLIE CLASSIFICATI SECONDO IL LUOGO IN CUI SI TROVAVANO ALLA DATA DEL CENSIMENTO.

Riepilogo per compartimenti.

COMPARTIMENTI	NUMERO DEGLI ASSENTI				COMPARTIMENTI	NUMERO DEGLI ASSENTI			
	Totale	dei quali si trovavano alla data del censimento				Totale	dei quali si trovavano alla data del censimento		
		nello stesso comune	in altro comune del Regno	all'estero			nello stesso comune	in altro comune del Regno	all'estero
PIEMONTE . . . . .	171218	12169	82511	76538	ABRUZZI E MOLISE . . . . .	101359	1826	51111	48422
LIGURIA . . . . .	47487	4316	24018	19153	CAMPANIA . . . . .	116751	7531	42445	66775
LOMBARDIA . . . . .	159006	15579	104490	38937	PUGLIE . . . . .	37595	6000	25463	6132
VENETO . . . . .	112397	10047	52729	49621	BASILICATA . . . . .	9698	1011	8165	522
EMILIA . . . . .	80073	10695	47382	21996	CALABRIE . . . . .	94163	4321	24270	65572
TOSCANA . . . . .	86102	10714	50308	25080	SICILIA . . . . .	90444	9090	46168	35186
MARCHE . . . . .	43498	4180	29619	9699	SARDEGNA . . . . .	22045	3874	17138	1033
UMBRIA . . . . .	19963	2825	14274	2864					
ROMA . . . . .	28392	4661	22241	1490	<b>REGNO . . . . .</b>	<b>1220191</b>	<b>108839</b>	<b>642332</b>	<b>469020</b>

## TAVOLA III.

---

### POPOLAZIONE PRESENTE

CLASSIFICATA PER SESSO, ETÀ, STATO CIVILE E ISTRUZIONE

**A** — In ciascun comune capoluogo di provincia o avente oltre 15,000 abitanti:

1° *Classificazione per sesso e anni di nascita.*

2° *Classificazione per stato civile e istruzione.*

**B** — In ciascun circondario ed in ciascuna provincia:

1° *Classificazione per sesso e anni di nascita.*

2° *Classificazione per stato civile e istruzione.*

**C** — In ciascun compartimento e nel Regno.

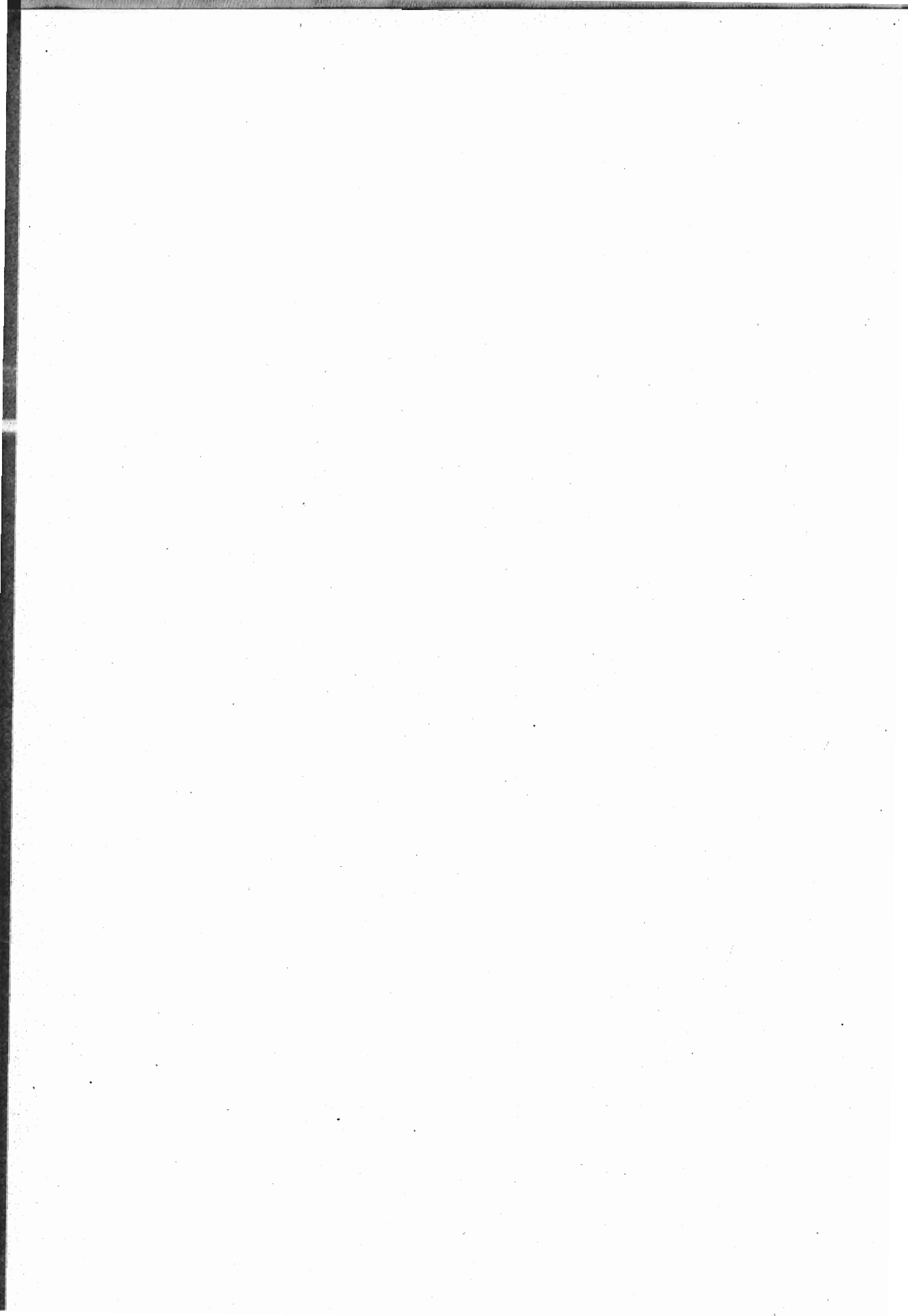

TAV. III. — POPOLAZIONE PRESENTE CLASSIFICATA PER SESSO, ETÀ, STATO CIVILE E ISTRUZIONE.

**A — Nei comuni capoluoghi di provincia o aventi oltre 15,000 abitanti.**

**1° Classificazione per sesso e anni di nascita.**

ANNI DI NASCITA	PROVINCIA DI ALESSANDRIA										PROVINCIA DI ANCONA			
	Comune di Alessandria		Comune di Asti		Comune di Casale Monferrato		Comune di Novi Ligure		Comune di Tortona		Comune di Ancona		Comune di Fabriano	
	M.	F.	M.	F.	M.	F.	M.	F.	M.	F.	M.	F.	M.	F.
I gen.-9 febb. 1901	100	91	41	40	38	33	22	20	21	20	94	86	30	41
Anno 1900 . . . .	843	833	453	436	359	344	214	220	252	203	656	654	283	249
» 1899 . . . . .	791	744	421	403	357	326	203	158	196	202	651	590	275	270
» 1898 . . . . .	778	779	398	420	311	347	178	160	195	210	673	586	288	246
» 1897 . . . . .	743	758	439	450	363	356	196	191	200	191	623	596	272	284
» 1896 . . . . .	769	769	415	399	329	303	177	169	198	213	597	572	258	260
» 1895 . . . . .	696	718	395	352	338	309	177	182	201	189	596	532	253	233
» 1894 . . . . .	795	747	400	398	312	328	190	206	186	186	596	556	239	277
» 1893 . . . . .	705	748	365	384	314	314	191	178	204	168	547	609	282	296
» 1892 . . . . .	737	693	364	364	301	313	157	155	187	196	526	532	211	239
» 1891 . . . . .	671	699	383	405	289	319	198	203	191	187	543	539	246	255
» 1890 . . . . .	692	711	440	390	352	332	195	208	183	191	613	608	222	241
» 1889 . . . . .	814	807	412	403	317	326	210	183	228	186	588	561	269	260
» 1888 . . . . .	823	822	427	451	369	348	189	209	202	182	580	609	231	202
» 1887 . . . . .	809	780	496	420	363	341	207	194	199	198	569	602	226	235
» 1886 . . . . .	699	771	452	389	284	349	188	185	197	171	496	541	207	210
Anni 1885-83 . .	2076	2290	1159	1227	967	946	657	551	517	488	1660	1581	587	637
» 1882-80 . . .	1938	1942	1120	1125	862	862	603	507	521	482	1454	1387	411	581
» 1879-76 . . .	4020	2330	1830	1235	1562	1042	622	624	915	547	2933	1692	409	683
» 1875-71 . . .	2306	2145	1362	1417	995	1037	578	641	573	577	1996	2018	520	637
» 1870-66 . . .	2156	2350	1145	1214	948	1103	525	627	552	526	1990	1990	524	743
» 1865-61 . . .	2250	2184	1084	1135	937	1052	541	565	512	522	1843	1778	530	669
» 1860-56 . . .	2129	2095	1029	1129	833	928	540	511	446	490	1623	1594	493	646
» 1855-51 . . .	1817	1818	941	973	841	833	471	446	445	430	1381	1410	414	537
» 1850-46 . . .	1568	1599	808	849	706	806	387	521	385	396	1287	1433	435	556
» 1845-41 . . .	1401	1433	694	739	668	678	323	311	358	324	1233	1228	400	494
» 1840-36 . . .	1185	1217	590	650	551	573	251	261	296	289	1001	1117	383	430
» 1835-31 . . .	833	797	475	489	416	443	198	171	219	195	711	797	359	348
» 1830-26 . . .	597	599	289	315	232	256	115	136	156	149	470	527	284	229
» 1825-21 . . .	336	310	158	132	176	179	74	57	68	77	259	330	162	124
» 1820-16 . . .	99	114	55	66	53	50	19	27	22	25	110	135	50	45
» 1815-11 . . .	23	37	9	7	17	17	4	6	2	6	30	49	15	7
» 1810-06 . . .	1	5	2	4	..	3	..	1	1	2	4	9	1	1
» 1805-01 . . .	1	3	..	1	1	1	..	1	..	..	2	2	..	1
» 1800 e anter.	..	..	..	..	..	..	..	..	..	..	..	..	..	..
Anno ignoto. . .	..	..	..	..	..	..	3	..	..	..	..	..	17	74
TOTALE . . . .	36251	35047	19134	18911	15941	15852	8803	8785	9031	8421	28935	27900	9836	11260
	71298		38045		31793		17588		17452		56835		21096	

TAV. III. — POPOLAZIONE PRESENTE CLASSIFICATA PER SESSO, ETÀ, STATO CIVILE E ISTRUZIONE.

A — Nei comuni capoluoghi di provincia o aventi oltre 15,000 abitanti.

1° Classificazione per sesso e anni di nascita.

ANNI DI NASCITA	PROVINCIA DI ANCONA						PROVINCIA DI AQUILA DEGLI ABRUZZI				PROVINCIA DI AREZZO			
	Comune di Jesi		Comune di Osimo		Comune di Senigallia		Comune di Aquila degli Abruzzi		Comune di Sulmona		Comune di Arezzo		Comune di Cortona	
	M.	F.	M.	F.	M.	F.	M.	F.	M.	F.	M.	F.	M.	F.
1 gen.-9 febb. 1901	40	40	33	26	39	19	44	34	36	34	73	73	38	51
Anno 1900 . . . .	282	250	243	240	296	277	236	244	257	245	524	540	371	385
> 1899 . . . .	302	308	229	255	266	221	225	210	210	221	500	536	351	332
> 1898 . . . .	244	254	232	207	278	222	214	203	222	203	442	505	306	321
> 1897 . . . .	284	297	236	235	243	257	209	192	199	189	440	485	319	306
> 1896 . . . .	240	259	202	198	247	232	208	210	183	180	480	502	362	330
> 1895 . . . .	253	242	208	182	247	213	201	184	180	177	400	431	274	258
> 1894 . . . .	241	259	247	193	248	257	209	215	183	174	410	612	329	273
> 1893 . . . .	284	260	237	229	212	238	200	226	174	165	425	520	344	303
> 1892 . . . .	267	222	192	222	246	208	195	190	176	162	426	483	318	280
> 1891 . . . .	227	237	210	201	230	183	186	214	201	165	408	466	281	240
> 1890 . . . .	247	221	207	206	230	225	238	193	205	175	417	467	322	276
> 1889 . . . .	284	274	249	215	237	219	226	203	180	172	480	543	326	341
> 1888 . . . .	245	241	211	194	248	237	226	238	199	184	426	451	335	302
> 1887 . . . .	270	200	203	185	214	226	244	226	214	172	465	462	333	314
> 1886 . . . .	247	240	215	216	256	224	214	190	167	156	401	493	320	315
Anni 1885-83 . .	701	715	583	547	681	687	749	671	465	455	1181	1305	957	869
> 1882-80 . .	582	601	430	478	789	568	786	623	454	383	1099	1158	782	814
> 1879-76 . .	598	705	455	577	841	670	1060	735	755	532	1349	1372	859	838
> 1875-71 . .	725	769	526	618	726	692	634	788	688	577	1420	1419	1007	830
> 1870-66 . .	727	826	502	575	724	715	611	711	606	617	1391	1425	933	813
> 1865-61 . .	621	718	483	586	657	702	567	635	621	606	1341	1363	878	837
> 1860-56 . .	650	715	435	542	629	675	561	653	586	576	1318	1265	854	763
> 1855-51 . .	539	554	463	508	536	582	563	576	482	501	1243	1160	873	737
> 1850-46 . .	570	621	444	489	601	645	508	515	471	502	1162	1194	773	731
> 1845-41 . .	507	510	376	413	503	585	421	413	394	381	991	907	671	603
> 1840-36 . .	431	475	377	364	436	526	326	367	305	284	950	869	604	567
> 1835-31 . .	316	372	287	272	366	419	245	290	171	216	679	643	552	414
> 1830-26 . .	222	231	177	150	227	255	166	188	140	187	527	485	367	291
> 1825-21 . .	146	161	90	12	176	148	112	111	77	87	296	238	191	181
> 1820-16 . .	56	54	30	31	74	78	40	68	20	28	116	133	96	64
> 1815-11 . .	14	11	4	8	12	19	11	17	8	12	19	37	16	17
> 1810-06 . .	3	1	1	2	5	3	5	6	2	2	8	10	1	4
> 1805-01 . .	1	..	..	..	1	..	..	1	1	1	4	2	..	..
> 1800 o anter.	..	..	..	..	..	..	..	..	..	..	..	1	..	..
Anno ignoto. . .	29	..	2	1	..	..	..	..	..	..	..	..	..	..
TOTALE . . . .	11365	11843	9047	9482	11726	11430	10648	10540	9267	8721	21811	22505	15343	14000
	23208		18529		23156		21188		17988		44316		29343	

TAV. III. — POPOLAZIONE PRESENTE CLASSIFICATA PER SESSO, ETÀ, STATO CIVILE E ISTRUZIONE.

A — Nei comuni capoluoghi di provincia o aventi oltre 15,000 abitanti.

1° Classificazione per sesso e anni di nascita.

ANNI DI NASCITA	PROVINCIA DI ASCOLI PICENO				PROVINCIA DI AVELLINO				PROVINCIA DI BARI DELLE PUGLIE					
	Comune di Ascoli Piceno		Comune di Fermo		Comune di Ariano di Puglia		Comune di Avellino		Comune di Altamura		Comune di Andria		Comune di Bari delle Puglie	
	M.	F.	M.	F.	M.	F.	M.	F.	M.	F.	M.	F.	M.	F.
1 gen.-9 febb. 1901	45	34	43	37	52	37	63	59	53	36	135	97	252	248
Anno 1900 . . . .	362	370	280	244	305	288	340	323	413	403	962	842	1324	1330
> 1899 . . . .	335	306	291	242	285	283	322	282	354	307	800	707	1153	1163
> 1898 . . . .	301	306	233	219	228	236	318	269	282	278	787	756	1079	1071
> 1897 . . . .	307	316	254	213	231	216	304	277	252	221	646	623	956	916
> 1896 . . . .	296	312	232	227	189	248	336	261	249	249	501	511	927	936
> 1895 . . . .	328	264	231	211	215	197	291	259	253	233	548	496	932	951
> 1894 . . . .	330	301	222	204	203	237	281	243	249	210	609	523	827	888
> 1893 . . . .	330	312	236	200	189	193	298	260	215	216	535	494	814	801
> 1892 . . . .	302	286	249	217	200	176	260	262	216	198	595	515	814	851
> 1891 . . . .	308	306	181	187	182	181	252	248	205	219	594	585	766	852
> 1890 . . . .	335	285	213	214	210	227	281	225	198	208	593	495	830	847
> 1889 . . . .	338	300	209	196	192	187	268	304	187	204	480	428	843	865
> 1888 . . . .	346	267	216	192	210	182	286	309	253	251	447	525	857	888
> 1887 . . . .	338	287	244	209	201	181	257	249	267	214	477	510	857	827
> 1886 . . . .	326	267	220	214	211	205	285	250	209	186	489	469	854	787
Anni 1885-83 . .	996	847	699	552	537	593	799	737	655	584	1391	1253	2162	2298
> 1882-80 . .	759	703	600	521	428	496	620	645	596	603	1324	1336	2056	2176
> 1879-76 . .	1099	843	593	627	421	538	730	775	705	715	1497	1564	2818	2482
> 1875-71 . .	800	875	613	661	487	633	664	717	771	792	1756	1752	2698	3003
> 1870-66 . .	910	909	566	623	485	551	625	721	746	788	1597	1690	2486	2668
> 1865-61 . .	858	893	532	644	445	481	663	710	709	714	1647	1536	2295	2340
> 1860-56 . .	823	827	548	567	477	506	603	715	758	715	1652	1700	2106	2131
> 1855-51 . .	703	760	426	513	455	457	583	564	598	600	1354	1262	1769	1841
> 1850-46 . .	693	702	519	568	451	432	543	593	508	510	1045	1036	1507	1745
> 1845-41 . .	567	644	437	515	322	320	428	414	447	502	846	821	1398	1326
> 1840-36 . .	504	527	440	497	276	286	379	403	380	427	703	742	999	1121
> 1835-31 . .	411	450	324	350	170	176	299	329	296	312	498	523	638	779
> 1830-26 . .	368	332	270	247	118	188	229	237	169	215	280	356	520	606
> 1825-21 . .	246	189	147	159	99	72	116	104	109	152	209	214	334	329
> 1820-16 . .	73	77	66	62	54	56	52	49	45	55	66	93	167	207
> 1815-11 . .	15	21	12	11	10	14	13	16	13	15	18	21	36	78
> 1810-06 . .	3	5	4	2	..	3	4	5	3	3	3	1	17	21
> 1805-01 . .	1	2	..	..	..	1	4	..	..	1	..	2	1	7
> 1800 e anter.	..	1	..	..	..	..	..	2	..	..	1	..	..	2
Anno ignoto. . .	..	..	..	..	5	..	..	..	..	..	..	..	..	..
TOTALE . . . .	14756	14126	10355	10348	8573	9077	11861	11879	11393	11336	25085	24484	38092	39386
	28882		20703		17650		23760		22729		49569		77478	

TAV. III. — POPOLAZIONE PRESENTE CLASSIFICATA PER SESSO, ETÀ, STATO CIVILE E ISTRUZIONE.

A — Nei comuni capoluoghi di provincia o aventi oltre 15,000 abitanti.

1° Classificazione per sesso e anni di nascita.

ANNI DI NASCITA	PROVINCIA DI BARI DELLE PUGLIE													
	Comune di Barletta		Comune di Bisceglie		Comune di Bitonto		Comune di Canosa di Puglia		Comune di Corato		Comune di Fasano		Comune di Gioia dal Colle	
	M.	F.	M.	F.	M.	F.	M.	F.	M.	F.	M.	F.	M.	F.
1 gen -9 febb. 1901	162	124	117	100	85	75	98	93	192	157	27	19	43	37
Anno 1900 . . . .	778	770	555	530	606	542	418	472	856	732	209	235	352	345
» 1899 . . . . .	669	632	488	420	416	415	313	337	654	610	173	190	331	300
» 1898 . . . . .	631	602	477	458	438	386	332	403	634	595	181	190	286	275
» 1897 . . . . .	563	537	432	405	353	343	307	322	620	587	174	183	264	271
» 1896 . . . . .	527	510	361	339	345	342	206	278	486	491	185	171	247	254
» 1895 . . . . .	518	500	405	307	344	339	229	269	446	404	195	160	265	229
» 1894 . . . . .	511	507	395	357	331	279	245	238	452	408	140	148	231	224
» 1893 . . . . .	461	503	399	352	310	299	246	307	475	454	155	167	282	280
» 1892 . . . . .	417	444	337	376	276	292	277	294	446	460	168	176	271	255
» 1891 . . . . .	477	418	330	335	268	304	296	258	419	446	142	142	278	263
» 1890 . . . . .	495	451	310	307	301	263	254	251	642	569	174	168	258	245
» 1889 . . . . .	486	508	316	330	313	280	193	237	375	386	160	149	262	240
» 1888 . . . . .	493	484	353	364	323	314	298	286	442	393	172	174	235	238
» 1887 . . . . .	511	485	310	334	354	318	305	289	452	452	161	139	213	220
» 1886 . . . . .	471	520	322	333	296	280	279	266	521	464	165	152	199	206
Anni 1885-83 . .	1165	1269	836	826	893	918	772	725	1231	1264	455	473	631	629
» 1882-80 . . .	1088	1198	838	849	678	744	637	739	1229	1182	448	423	528	533
» 1879-76 . . .	1302	1336	863	973	962	925	724	755	1143	1276	400	448	511	576
» 1875-71 . . .	1499	1581	921	1050	1071	1125	962	871	1390	1307	487	540	641	666
» 1870-66 . . .	1357	1231	899	943	986	911	776	755	1436	1402	578	554	696	587
» 1865-61 . . .	1270	1261	886	910	1080	1114	794	727	1241	1219	506	538	610	583
» 1860-56 . . .	1238	1178	791	900	871	831	728	746	1270	1167	515	556	669	660
» 1855-51 . . .	1027	1016	894	723	962	900	607	568	999	981	450	511	596	581
» 1850-46 . . .	837	899	643	686	556	637	446	497	986	932	429	500	487	522
» 1845-41 . . .	730	772	570	629	776	715	404	435	717	642	439	442	461	474
» 1840-36 . . .	496	518	533	524	431	467	279	364	586	604	327	388	371	379
» 1835-31 . . .	335	359	307	337	350	346	214	218	336	315	240	249	291	302
» 1830-26 . . .	220	235	221	249	211	215	124	156	253	245	201	197	192	210
» 1825-21 . . .	113	133	129	166	177	171	62	80	129	104	96	110	128	142
» 1820-16 . . .	68	65	57	59	53	61	19	48	109	75	63	92	57	63
» 1815-11 . . .	20	20	17	15	13	15	9	13	22	6	13	18	13	16
» 1810-06 . . .	8	7	1	8	4	4	..	4	6	5	5	12	3	1
» 1805-01 . . .	..	1	..	..	..	..	..	..	4	4	1	..	..	..
» 1800 e anter.	..	..	..	..	..	1	..	..	1	..	..	..	..	..
Anno ignoto. . .	..	1	..	..	..	..	..	..	..	..	..	..	..	10
TOTALE . . . .	20946	21076	15341	15544	15426	15191	11878	12291	21230	20343	8234	8614	10905	10816
	42022		30885		30617		24169		41573		16848		21721	



TAV. III. — POPOLAZIONE PRESENTE CLASSIFICATA PER SESSO, ETÀ, STATO CIVILE E ISTRUZIONE.

A — Nei comuni capoluoghi di provincia o aventi oltre 15,000 abitanti.

1° Classificazione per sesso e anni di nascita.

ANNI DI NASCITA	PROVINCIA DI BARI DELLE PUGLIE													
	Comune di Gravina in Puglia		Comune di Minervino Murge		Comune di Molfetta		Comune di Monopoli		Comune di Ruvo di Puglia		Comune di Terlizzi		Comune di Trani	
	M.	F.	M.	F.	M.	F.	M.	F.	M.	F.	M.	F.	M.	F.
1 gen.-9 febb. 1901	50	43	43	31	137	109	66	49	112	100	94	63	128	95
Anno 1900 . . . .	359	314	316	278	773	704	332	346	457	473	434	415	567	547
» 1899 . . . .	301	269	237	220	597	560	319	289	415	393	372	312	515	476
» 1898 . . . .	252	246	222	189	583	554	294	255	364	360	303	346	441	472
» 1897 . . . .	206	216	183	174	561	535	265	271	281	303	299	258	403	454
» 1896 . . . .	213	215	215	217	544	489	260	276	300	262	241	239	396	358
» 1895 . . . .	197	206	180	175	510	463	254	259	258	266	233	252	405	341
» 1894 . . . .	152	142	171	175	507	432	261	224	305	285	212	234	367	393
» 1893 . . . .	178	145	205	216	478	446	261	278	291	291	193	206	375	326
» 1892 . . . .	185	194	221	200	465	417	243	239	286	264	215	211	328	308
» 1891 . . . .	161	185	193	167	381	434	221	215	260	270	234	210	356	294
» 1890 . . . .	159	166	244	212	494	500	247	222	295	295	188	190	362	350
» 1889 . . . .	200	194	145	180	441	413	245	300	310	261	188	175	337	356
» 1888 . . . .	219	198	192	184	477	487	246	231	311	291	237	218	393	358
» 1887 . . . .	198	194	183	185	436	427	238	200	211	224	218	203	321	314
» 1886 . . . .	199	157	176	175	371	396	219	192	306	303	198	204	320	348
Anni 1885-83 . .	583	553	524	533	1119	1186	644	707	695	729	601	596	916	956
» 1882-80 . .	501	497	479	510	943	1059	504	633	566	575	507	495	739	925
» 1879-76 . .	671	665	620	562	1102	1274	562	612	603	729	543	654	846	948
» 1875-71 . .	770	685	630	613	1350	1395	620	711	870	814	897	863	1006	1105
» 1870-66 . .	531	565	611	529	1337	1355	671	715	764	745	847	820	928	1042
» 1865-61 . .	588	614	487	555	1111	1132	596	652	742	647	718	661	949	978
» 1860-56 . .	573	546	511	545	1122	1139	561	664	713	676	792	692	871	1017
» 1855-51 . .	471	563	363	429	914	967	532	557	554	536	631	622	790	819
» 1850-46 . .	371	391	403	453	884	919	534	544	529	474	577	509	618	735
» 1845-41 . .	370	420	204	258	718	713	437	564	406	364	600	518	579	601
» 1840-36 . .	230	260	251	372	600	670	414	456	312	300	509	476	412	540
» 1835-31 . .	160	248	114	183	393	400	285	376	226	196	360	284	253	343
» 1830-26 . .	100	154	103	168	260	312	363	260	152	148	216	204	232	281
» 1825-21 . .	63	93	49	85	155	195	75	155	92	66	143	131	141	150
» 1820-16 . .	43	43	25	45	89	112	106	101	45	33	74	54	83	116
» 1815-11 . .	21	16	5	11	25	38	20	31	21	11	15	10	21	36
» 1810-06 . .	4	4	2	4	6	13	6	7	5	2	7	4	5	10
» 1805-01 . .	..	4	..	3	1	1	1	2	..	3	1	1	2	3
» 1800 e anter.	..	1	..	..	..	..	..	..	..	..	..	..	..	..
Anno ignoto. . .	..	..	..	..	..	..	..	..	..	..	..	..	..	..
TOTALE . . . .	9279	9406	8517	8836	19884	20251	10952	11593	12087	11689	11897	11335	15405	16395
	18685		17353		40135 -		22545		23776		23232		31800	

TAV. III. — POPOLAZIONE PRESENTE CLASSIFICATA PER SESSO, ETÀ, STATO CIVILE E ISTRUZIONE.

**A — Nei comuni capoluoghi di provincia o aventi oltre 15,000 abitanti.**

1° Classificazione per sesso e anni di nascita.

ANNI DI NASCITA	PROVINCIA DI BELLUNO		PROVINCIA DI BENEVENTO		PROVINCIA DI BERGAMO				PROVINCIA DI BOLOGNA					
	Comune di Belluno		Comune di Benevento		Comune di Bergamo		Comune di Treviglio		Comune di Bologna		Comune di Budrio		Comune di Imola	
	M.	F.	M.	F.	M.	F.	M.	F.	M.	F.	M.	F.	M.	F.
1 gen.-9 febb. 1901	28	30	41	52	92	79	39	30	219	169	23	21	55	55
Anno 1900 . . . .	271	298	327	343	516	429	263	261	1309	1265	226	198	378	375
» 1899 . . . .	241	264	297	328	445	433	170	135	1133	1238	180	191	345	346
» 1898 . . . .	274	249	323	292	450	465	194	194	1154	1180	204	191	345	361
» 1897 . . . .	254	256	284	294	441	474	179	186	1268	1183	202	201	350	357
» 1896 . . . .	224	246	271	306	418	447	212	187	1222	1189	218	189	338	340
» 1895 . . . .	244	219	278	277	465	423	179	163	1228	1255	184	173	345	391
» 1894 . . . .	229	221	270	260	409	404	202	161	1273	1263	212	188	367	375
» 1893 . . . .	231	227	299	248	443	416	148	147	1286	1341	190	202	343	355
» 1892 . . . .	209	202	269	284	410	397	166	171	1262	1232	202	205	334	337
» 1891 . . . .	213	200	272	258	461	450	200	170	1249	1176	180	191	319	317
» 1890 . . . .	176	189	304	269	440	461	192	179	1242	1276	171	205	340	351
» 1889 . . . .	214	204	266	235	466	469	187	168	1278	1252	194	167	312	308
» 1888 . . . .	213	219	285	254	515	468	199	189	1395	1364	167	181	306	310
» 1887 . . . .	213	198	288	256	486	532	222	196	1373	1355	179	154	293	299
» 1886 . . . .	190	211	286	235	496	485	182	173	1447	1465	170	191	289	294
Anni 1885-83 . .	457	528	858	768	1477	1416	506	439	3916	4389	482	470	990	896
» 1882-80 . .	415	486	759	666	1439	1386	408	436	4004	4239	408	391	748	814
» 1879-76 . .	683	596	790	749	2217	1741	488	510	6628	5419	458	494	1058	923
» 1875-71 . .	633	697	782	813	1573	1843	524	525	5041	6009	578	569	1119	1099
» 1870-66 . .	523	608	676	754	1554	1749	480	525	4965	5990	557	554	1192	1156
» 1865-61 . .	520	602	667	699	1410	1672	417	395	5204	5860	531	543	1290	1083
» 1860-56 . .	468	480	733	714	1441	1525	385	369	4780	4989	545	497	1083	996
» 1855-51 . .	433	419	688	620	1240	1474	346	352	4116	4647	461	397	994	813
» 1850-46 . .	361	406	700	587	1111	1354	338	322	3950	4681	474	410	926	821
» 1845-41 . .	368	405	472	439	1018	1134	320	286	3576	3973	391	334	781	756
» 1840-36 . .	282	358	419	382	801	1022	248	272	2876	2346	331	320	662	638
» 1835-31 . .	287	254	241	297	522	617	172	139	2141	2554	261	231	480	455
» 1830-26 . .	157	157	193	225	342	428	90	88	1464	1769	213	181	304	317
» 1825-21 . .	83	115	108	136	144	185	31	38	833	1186	106	131	208	169
» 1820-16 . .	44	42	55	66	57	79	17	19	294	406	43	28	83	81
» 1815-11 . .	10	8	12	17	..	13	4	4	57	129	2	6	13	21
» 1810-06 . .	1	4	2	6	..	2	..	1	5	26	1	..	6	3
» 1805-01 . .	..	..	1	2	..	..	..	..	..	5	..	..	1	1
» 1800 e anter.	..	..	..	..	..	..	..	..	..	..	..	..	..	..
Anno ignoto. . .	..	..	..	..	..	..	..	..	..	1	..	..	..	..
TOTALE . . . .	9149	9598	12516	12131	23299	24473	7708	7430	73188	78821	8744	8404	16997	16213
	18747		24647		47772		15138		152009		17148		33210	

TAV. III. — POPOLAZIONE PRESENTE CLASSIFICATA PER SESSO, ETÀ, STATO CIVILE E ISTRUZIONE.

**A — Nei comuni capoluoghi di provincia o aventi oltre 15,000 abitanti.**

1° Classificazione per sesso e anni di nascita.

ANNI DI NASCITA	PROVINCIA DI BOLOGNA		PROVINCIA DI BRESCIA		PROVINCIA DI CAGLIARI				PROVINCIA DI CALTANISSETTA					
	Comune di San Giovanni in Persiceto		Comune di Brescia		Comune di Cagliari		Comune di Iglesias		Comune di Caltanissetta		Comune di Castrogiovanni		Comune di Mazzerano	
	M.	F.	M.	F.	M.	F.	M.	F.	M.	F.	M.	F.	M.	F.
1 gen.-9 febb. 1901	24	16	115	82	112	110	41	39	100	83	58	55	43	44
Anno 1900 . . . .	215	200	607	591	693	614	322	280	645	579	420	402	260	269
» 1899 . . . .	174	212	624	640	539	593	307	262	557	479	323	318	216	207
» 1898 . . . .	188	183	624	674	530	560	229	215	510	449	321	269	180	206
» 1897 . . . .	195	197	698	610	547	532	284	225	444	442	288	290	183	170
» 1896 . . . .	184	176	606	635	551	529	229	216	413	410	301	276	158	165
» 1895 . . . .	179	170	607	595	542	525	231	199	368	389	297	245	162	158
» 1894 . . . .	193	185	642	585	562	536	196	180	379	406	278	244	156	155
» 1893 . . . .	227	190	633	582	525	499	253	174	440	401	268	261	169	151
» 1892 . . . .	168	138	620	573	460	513	193	187	435	421	275	222	159	155
» 1891 . . . .	181	172	629	631	464	463	151	172	359	329	248	229	142	143
» 1890 . . . .	199	181	618	570	542	524	219	203	416	417	288	282	155	135
» 1889 . . . .	174	190	691	602	487	542	162	208	501	373	276	207	193	145
» 1888 . . . .	222	216	645	657	476	560	185	168	512	357	335	241	167	165
» 1887 . . . .	158	165	656	656	460	570	183	192	540	378	320	278	199	164
» 1886 . . . .	166	159	643	627	500	549	201	165	544	403	356	240	220	182
Anni 1885-83 . .	434	492	1916	1910	1579	1752	759	558	1798	1231	910	771	560	444
» 1882-80 . .	380	358	2132	1823	1503	1766	810	597	1508	1104	803	741	445	431
» 1879-76 . .	430	452	2652	2485	2477	2200	1149	729	1845	1391	935	811	630	572
» 1875-71 . .	550	497	2458	2909	2291	2237	1410	845	1919	1336	1158	924	752	598
» 1870-66 . .	471	423	2395	2710	2018	1801	997	639	1530	1177	915	753	623	494
» 1865-61 . .	471	534	2349	2576	1913	1676	904	576	1649	1270	935	730	573	501
» 1860-56 . .	450	441	2022	2268	1652	1478	716	512	1553	1193	914	736	510	481
» 1855-51 . .	400	393	1895	2080	1386	1273	611	398	1403	1124	793	608	481	394
» 1850-46 . .	420	388	1709	1989	1179	1210	477	381	1120	891	642	539	355	371
» 1845-41 . .	350	333	1620	1814	975	1001	314	229	908	753	466	441	299	297
» 1840-36 . .	307	253	1322	1558	698	768	213	211	723	560	302	350	209	239
» 1835-31 . .	237	212	921	973	517	608	134	95	434	402	217	197	137	173
» 1830-26 . .	157	138	539	663	372	421	81	88	250	240	141	141	92	111
» 1825-21 . .	101	90	295	362	195	239	22	32	148	140	70	75	60	55
» 1820-16 . .	27	45	99	120	88	130	12	25	61	76	31	45	28	31
» 1815-11 . .	3	5	21	32	36	51	2	4	13	21	15	16	7	14
» 1810-06 . .	..	..	3	6	7	12	..	4	6	6	3	6	3	5
» 1805-01 . .	..	..	..	..	1	6	..	1	2	2	2	1	..	..
» 1800 e anter.	..	..	..	..	..	..	..	..	..	1	..	..	..	1
Anno ignoto. . .	4	..	..	..	17	..	..	..	..	3	..	3	..	..
TOTALE . . . .	8039	7854	35026	35588	26894	26853	12002	9009	24033	19270	13879	11947	8526	7829
	15893		70614		53747		21011		43303		25826		16355	

TAV. III. — POPOLAZIONE PRESENTE CLASSIFICATA PER SESSO, ETÀ, STATO CIVILE E ISTRUZIONE.

A — Nei comuni capoluoghi di provincia o aventi oltre 15,000 abitanti.

1° Classificazione per sesso e anni di nascita.

ANNI DI NASCITA	PROVINCIA DI CALTANISSETTA						PROVINCIA DI CAMPOBASSO		PROVINCIA DI CASERTA					
	Comune di Piazza Armerina		Comune di San Cataldo		Comune di Terranova di Sicilia		Comune di Campobasso		Comune di Acerra		Comune di Aversa		Comune di Caserta	
	M.	F.	M.	F.	M.	F.	M.	F.	M.	F.	M.	F.	M.	F.
1 gen.-9 febb. 1901	70	67	56	47	58	41	37	26	49	37	50	61	61	76
Anno 1900 . . . .	352	343	318	269	439	355	240	218	291	286	329	291	389	378
» 1899 . . . . .	359	342	281	252	376	311	210	182	269	258	274	254	327	333
» 1898 . . . . .	297	262	219	249	307	307	204	185	231	211	266	236	360	351
» 1897 . . . . .	264	216	248	201	343	270	181	154	222	212	249	259	347	338
» 1896 . . . . .	293	263	183	194	366	255	156	170	187	177	258	238	346	339
» 1895 . . . . .	237	230	175	160	305	243	166	150	198	183	221	224	329	325
» 1894 . . . . .	210	214	184	212	284	218	165	167	185	167	227	234	331	300
» 1893 . . . . .	225	231	182	192	266	245	183	174	183	159	212	219	324	328
» 1892 . . . . .	232	213	204	182	288	251	145	132	173	161	218	226	332	316
» 1891 . . . . .	190	159	133	148	295	221	169	154	157	150	212	220	280	307
» 1890 . . . . .	241	230	186	182	307	255	149	134	157	136	238	263	386	372
» 1889 . . . . .	243	185	183	142	233	192	181	146	149	123	230	226	338	310
» 1888 . . . . .	284	220	180	145	273	228	168	152	159	123	266	240	331	316
» 1887 . . . . .	322	233	187	150	296	213	199	148	153	173	232	240	345	309
» 1886 . . . . .	298	197	150	164	276	226	137	135	133	126	303	226	285	317
Anni 1885-83 . .	974	659	583	603	678	670	426	435	399	335	705	682	934	874
» 1882-80 . . .	788	579	536	467	588	582	385	387	421	436	914	558	1232	828
» 1879-76 . . .	1009	765	610	615	914	766	413	435	459	555	1061	634	2097	1083
» 1875-71 . . .	1013	819	724	608	947	891	465	531	653	693	781	700	962	1112
» 1870-66 . . .	826	732	531	528	763	708	362	429	598	551	794	722	826	901
» 1865-61 . . .	872	708	507	526	672	615	436	443	525	501	667	619	891	814
» 1860-56 . . .	893	745	542	552	629	605	499	485	444	479	673	708	820	872
» 1855-51 . . .	721	581	454	471	459	447	423	440	433	408	616	598	749	922
» 1850-46 . . .	531	567	433	474	405	446	400	401	424	387	639	672	753	992
» 1845-41 . . .	456	392	341	378	295	324	383	308	365	384	448	412	720	839
» 1840-36 . . .	465	416	308	321	210	281	280	242	309	281	439	493	576	643
» 1835-31 . . .	246	281	178	170	105	150	199	215	189	189	207	237	428	461
» 1830-26 . . .	162	162	128	114	87	117	124	132	128	144	218	301	303	346
» 1825-21 . . .	72	66	63	60	45	54	58	73	51	67	84	129	191	202
» 1820-16 . . .	71	9	32	43	23	31	31	37	17	35	47	82	75	80
» 1815-11 . . .	12	5	1	4	6	9	9	14	6	3	13	19	18	27
» 1810-06 . . .	6	..	4	3	5	4	..	1	..	1	2	9	3	3
» 1805-01 . . .	3	..	..	1	1	1	..	1	..	..	..	2	..	3
» 1800 e anter.	..	..	..	..	3	..	..	..	..	..	..	..	..	..
Anno ignoto. . .	..	..	..	..	..	..	..	..	..	..	..	..	..	..
TOTALE . . . .	13287	11092	9114	8827	11582	10532	7583	7447	8317	8126	12243	11234	16689	16020
	24379		17941		22114		15030		16443		23477		32709	

TAV. III. — POPOLAZIONE PRESENTE CLASSIFICATA PER SESSO, ETÀ, STATO CIVILE E ISTRUZIONE.

A — Nei comuni capoluoghi di provincia o aventi oltre 15,000 abitanti.

1° Classificazione per sesso e anni di nascita.

ANNI DI NASCITA	PROVINCIA DI CASERTA								PROVINCIA DI CATANIA					
	Comune di Maddaloni		Comune di Santa Maria Capua Vetere		Comune di Sessa Aurunca		Comune di Sora		Comune di Acireale		Comune di Adernò		Comune di Agira	
	M.	F.	M.	F.	M.	F.	M.	F.	M.	F.	M.	F.	M.	F.
1 gen.-9 febb. 1901	42	42	45	57	40	49	30	25	92	80	117	105	51	44
Anno 1900 . . . .	325	290	262	275	392	339	271	271	585	545	554	496	335	307
» 1899 . . . .	268	251	247	232	281	234	230	231	454	419	394	383	273	259
» 1898 . . . .	283	241	234	225	269	241	191	182	437	388	381	346	243	219
» 1897 . . . .	260	233	238	217	291	260	187	212	446	442	415	340	229	200
» 1896 . . . .	244	197	223	218	264	238	206	196	492	429	474	388	227	219
» 1895 . . . .	227	218	225	188	248	232	197	161	433	394	361	341	191	218
» 1894 . . . .	198	231	225	218	288	273	204	174	407	400	330	320	181	198
» 1893 . . . .	251	203	209	208	236	260	222	193	399	390	345	318	189	160
» 1892 . . . .	195	191	215	189	290	272	178	193	400	343	352	298	207	182
» 1891 . . . .	173	184	223	190	257	241	174	164	337	361	324	296	147	159
» 1890 . . . .	287	251	244	246	257	218	189	170	473	466	347	340	227	213
» 1889 . . . .	220	211	208	209	240	235	187	171	400	375	271	292	156	154
» 1888 . . . .	257	217	198	223	236	226	201	196	465	389	269	271	170	148
» 1887 . . . .	242	215	231	201	263	220	168	165	459	401	265	237	182	173
» 1886 . . . .	208	175	234	209	241	203	150	135	437	397	254	254	221	172
Anni 1885-83 . .	560	562	697	604	617	623	475	435	1112	1115	846	746	550	576
» 1882-80 . .	893	588	890	592	475	536	341	410	845	919	711	669	527	522
» 1879-76 . .	717	627	1191	685	522	613	470	520	1033	1099	848	839	603	578
» 1875-71 . .	666	696	748	777	636	880	539	510	1131	1216	1037	927	737	651
» 1870-66 . .	615	646	610	631	617	773	522	502	975	1062	897	913	554	510
» 1865-61 . .	506	501	586	605	579	687	435	495	1102	1167	789	645	560	486
» 1860-56 . .	568	323	639	719	570	645	427	425	979	957	671	700	514	460
» 1855-51 . .	496	535	549	555	526	548	347	364	889	973	455	519	452	417
» 1850-46 . .	534	630	556	546	555	575	373	396	724	819	459	498	461	410
» 1845-41 . .	410	386	423	422	433	510	289	349	592	623	403	381	300	279
» 1840-36 . .	364	399	348	420	416	448	271	310	528	605	312	374	267	268
» 1835-31 . .	206	201	231	236	266	281	195	213	324	408	153	196	134	173
» 1830-26 . .	184	207	176	218	154	212	134	156	263	319	118	137	118	131
» 1825-21 . .	77	106	109	108	67	85	76	88	184	187	64	64	65	54
» 1820-16 . .	43	66	60	87	30	45	43	35	116	105	30	50	39	46
» 1815-11 . .	10	17	6	12	10	17	13	15	37	33	7	11	12	11
» 1810-06 . .	4	7	2	6	1	6	1	3	11	12	..	1	5	12
» 1805-01 . .	..	2	2	2	1	1	..	..	3	8	1	..	1	1
» 1800 e anter.	..	..	..	1	..	..	..	..	..	..	..	..	..	..
Anno ignoto. . .	..	..	..	..	..	..	..	..	..	..	..	..	..	..
TOTALE . . . .	10533	10149	11294	10531	10598	11246	7936	8065	17567	17851	13254	12605	9128	8610
	20682		21825		21844		10001		35418		25859		17738	

TAV. III. — POPOLAZIONE PRESENTE CLASSIFICATA PER SESSO, ETÀ, STATO CIVILE E ISTRUZIONE.

A — Nei comuni capoluoghi di provincia o aventi oltre 15,000 abitanti.

1° Classificazione per sesso e anni di nascita.

ANNI DI NASCITA	PROVINCIA DI CATANIA													
	Comune di Bronte		Comune di Caltagirone		Comune di Catania		Comune di Giarre		Comune di Grammichele		Comune di Leonforte		Comune di Nicosia	
	M.	F.	M.	F.	M.	F.	M.	F.	M.	F.	M.	F.	M.	F.
1 gen.-9 febb. 1901	65	60	100	83	312	300	72	59	36	39	53	42	21	19
Anno 1900 . . . .	346	283	504	481	1996	1947	371	367	250	252	320	287	206	198
» 1899 . . . . .	281	252	428	410	1849	1674	364	314	208	222	260	199	177	181
» 1898 . . . . .	262	250	429	402	1706	1630	321	319	154	167	194	174	175	175
» 1897 . . . . .	253	221	415	400	1663	1606	383	327	151	146	199	252	223	184
» 1896 . . . . .	303	237	446	378	1679	1623	356	305	200	180	203	226	229	174
» 1895 . . . . .	253	204	381	371	1668	1575	316	323	149	158	217	142	211	180
» 1894 . . . . .	208	193	364	390	1557	1479	312	306	161	159	202	194	197	153
» 1893 . . . . .	222	184	365	368	1501	1440	280	309	161	180	200	184	166	185
» 1892 . . . . .	221	212	410	409	1549	1483	292	248	203	186	195	191	184	145
» 1891 . . . . .	187	195	415	380	1412	1369	294	270	131	142	201	196	171	110
» 1890 . . . . .	277	264	435	374	1751	1700	336	318	157	143	234	206	208	180
» 1889 . . . . .	223	217	461	406	1614	1529	332	307	135	127	221	189	140	147
» 1888 . . . . .	238	207	411	410	1607	1537	349	320	162	108	189	162	178	163
» 1887 . . . . .	256	193	543	458	1741	1576	329	309	146	141	212	158	164	145
» 1886 . . . . .	239	185	490	471	1607	1596	325	301	199	180	219	193	196	174
Anni 1885-83 . .	619	570	1498	1340	4858	4570	785	819	553	470	606	681	489	464
» 1882-80 . . .	534	575	1228	1169	4463	4369	666	646	459	413	529	604	473	441
» 1879-76 . . .	811	752	1520	1394	5360	5239	755	828	537	514	715	724	555	466
» 1875-71 . . .	896	727	1975	1693	5829	5693	817	777	537	588	815	809	485	516
» 1870-66 . . .	632	597	1631	1361	4915	4954	799	755	458	434	627	572	395	510
» 1865-61 . . .	583	585	1610	1457	4705	4738	829	848	436	392	581	585	410	484
» 1860-56 . . .	653	604	1737	1561	4499	4532	740	722	518	473	654	680	467	519
» 1855-51 . . .	576	507	1426	1323	3913	3862	644	650	400	365	594	540	438	447
» 1850-46 . . .	546	491	1139	1167	3741	3735	564	591	319	378	504	506	436	497
» 1845-41 . . .	359	342	926	929	2451	2402	440	425	245	254	330	335	312	295
» 1840-36 . . .	260	268	728	723	2061	2308	371	389	196	279	290	314	318	345
» 1835-31 . . .	124	133	498	539	1230	1366	275	264	97	138	169	220	164	171
» 1830-26 . . .	98	115	349	382	976	1062	195	209	116	133	134	162	146	150
» 1825-21 . . .	36	45	203	229	593	589	140	107	44	58	247	47	73	58
» 1820-16 . . .	27	32	110	130	315	419	68	85	37	63	43	6	69	74
» 1815-11 . . .	5	8	42	43	83	103	12	25	6	10	6	3	9	12
» 1810-06 . . .	1	3	8	12	23	16	4	9	..	2	1	..	3	4
» 1805-01 . . .	..	..	2	6	3	9	3	7	..	..	..	1	..	..
» 1800 e anter.	..	..	..	..	..	..	..	..	..	..	..	..	..	..
Anno ignoto . .	..	..	..	..	..	..	..	..	..	..	..	..	..	..
TOTALE . . . .	10650	9716	23227	21652	75235	74060	13139	12861	7581	7494	9967	9784	8038	7966
	20366		44879		149295		26000		15075		19751		16004	

TAV. III. — POPOLAZIONE PRESENTE CLASSIFICATA PER SESSO, ETÀ, STATO CIVILE E ISTRUZIONE.

**A — Nei comuni capoluoghi di provincia o aventi oltre 15,000 abitanti.**

1° Classificazione per sesso e anni di nascita.

ANNI DI NASCITA	PROVINCIA DI CATANIA				PROVINCIA DI CATANZARO				PROVINCIA DI CHIETI					
	Comune di Paternò		Comune di Vizzini		Comune di Catanzaro		Comune di Nicastro		Comune di Chieti		Comune di Lanciano		Comune di Vasto	
	M.	F.	M.	F.	M.	F.	M.	F.	M.	F.	M.	F.	M.	F.
1 gen.-9 febb. 1901	65	59	38	32	79	66	50	51	39	49	33	36	36	31
Anno 1900 . . . .	403	367	266	227	403	368	306	294	213	305	303	254	282	274
» 1899 . . . .	311	261	243	200	361	371	274	254	281	283	255	249	231	238
» 1898 . . . .	280	252	262	215	435	318	250	235	256	243	218	230	191	197
» 1897 . . . .	269	240	228	184	355	314	228	222	270	269	229	220	252	202
» 1896 . . . .	290	295	214	184	361	352	237	230	263	260	220	184	202	212
» 1895 . . . .	309	271	219	175	353	381	261	223	250	257	229	192	172	188
» 1894 . . . .	273	229	152	162	372	292	230	224	295	271	212	192	200	184
» 1893 . . . .	258	231	213	207	336	324	205	213	281	257	220	196	181	193
» 1892 . . . .	263	225	231	202	322	304	219	187	282	266	204	190	187	171
» 1891 . . . .	231	214	185	164	308	276	181	195	210	256	190	197	167	150
» 1890 . . . .	273	270	221	228	365	304	207	205	295	265	223	202	193	189
» 1889 . . . .	211	191	219	170	329	266	189	198	290	288	184	151	204	202
» 1888 . . . .	248	214	209	169	328	298	191	177	319	265	218	174	192	173
» 1887 . . . .	293	227	261	222	310	250	198	171	332	299	225	160	163	192
» 1886 . . . .	268	247	234	189	322	269	195	194	297	256	181	154	159	163
Anni 1885-83 . .	737	643	595	587	924	894	528	505	894	773	499	532	405	463
» 1882-80 . .	583	575	560	505	884	840	453	462	792	746	453	458	348	386
» 1879-76 . .	812	743	707	651	1268	1067	623	591	1290	799	517	558	428	521
» 1875-71 . .	1077	813	742	651	1160	1214	478	660	738	881	503	593	428	517
» 1870-66 . .	770	740	525	507	1030	1140	495	583	755	828	536	606	438	470
» 1865-61 . .	817	667	522	472	1002	973	440	504	688	739	516	619	422	506
» 1860-56 . .	750	705	573	539	957	1020	363	478	718	846	506	558	410	458
» 1855-51 . .	595	572	445	492	842	775	357	416	639	640	435	460	371	368
» 1850-46 . .	509	532	401	358	803	887	376	418	593	660	431	451	315	345
» 1845-41 . .	386	464	292	277	632	599	313	324	564	571	413	441	244	288
» 1840-36 . .	323	433	210	239	487	519	221	309	484	534	360	369	235	271
» 1835-31 . .	207	252	111	132	374	369	171	200	371	381	266	293	172	212
» 1830-26 . .	141	181	98	97	284	275	110	127	287	273	153	199	127	138
» 1825-21 . .	72	114	31	43	128	118	84	73	177	184	135	121	75	102
» 1820-16 . .	49	62	24	31	68	76	54	52	80	77	64	49	27	33
» 1815-11 . .	12	18	7	5	15	27	12	25	17	15	12	14	13	13
» 1810-06 . .	..	8	1	5	3	4	6	11	2	5	5	3	2	1
» 1805-01 . .	3	1	1	3	1	4	2	5	2	1	..	2	..	1
» 1800 e anter.	1	..	..	..	..	..	1	..	1	1	..	..	..	1
Anno ignoto . .	9	..	..	..	9	..	..	..	..	..	..	..	..	..
TOTALE . . .	12104	11349	9240	8524	16210	15614	8508	9016	13295	13073	9208	9315	7480	8058
	23453		17764		31824		17524		26368		18523		15538	

TAV. III. — POPOLAZIONE PRESENTE CLASSIFICATA PER SESSO, ETÀ, STATO CIVILE E ISTRUZIONE.

A — Nei comuni capoluoghi di provincia o aventi oltre 15,000 abitanti.

1° Classificazione per sesso e anni di nascita.

ANNI DI NASCITA	PROVINCIA DI COMO				PROVINCIA DI COSENZA		PROVINCIA DI CREMONA				PROVINCIA DI CUNEO			
	Comune di Como		Comune di Varese		Comune di Cosenza		Comune di Casalmaggiore		Comune di Cremona		Comune di Bra		Comune di Cuneo	
	M.	F.	M.	F.	M.	F.	M.	F.	M.	F.	M.	F.	M.	F.
1 gen.-9 febb. 1901	35	28	19	21	51	47	15	15	47	53	28	27	38	32
Anno 1900 . . . .	262	309	200	174	321	334	210	198	325	301	177	163	284	278
» 1899 . . . .	268	264	175	197	281	261	189	170	329	330	179	184	260	253
» 1898 . . . .	287	315	178	171	287	261	199	176	300	332	192	186	269	267
» 1897 . . . .	311	314	188	175	273	243	188	189	315	296	164	187	278	298
» 1896 . . . .	300	293	192	165	281	235	195	180	327	296	184	184	271	268
» 1895 . . . .	276	281	168	171	264	215	164	166	280	291	145	158	222	246
» 1894 . . . .	294	298	184	183	264	252	177	171	298	296	161	194	255	260
» 1893 . . . .	309	334	187	187	259	215	173	166	275	302	156	172	255	260
» 1892 . . . .	308	330	165	180	238	203	136	185	312	324	154	159	244	231
» 1891 . . . .	339	359	188	188	203	179	180	168	315	307	156	162	260	275
» 1890 . . . .	376	372	198	186	272	241	151	172	309	320	177	159	281	269
» 1889 . . . .	387	384	215	188	253	205	182	141	369	331	194	170	274	281
» 1888 . . . .	399	456	220	193	271	229	162	134	352	333	198	188	297	267
» 1887 . . . .	414	488	200	194	243	214	199	156	393	328	193	148	293	264
» 1886 . . . .	445	476	223	185	236	208	148	151	396	359	173	178	307	276
Anni 1885-83 . .	1254	1413	583	573	748	591	455	466	1010	1096	459	487	826	840
» 1882-80 . . .	1239	1314	474	597	579	530	322	353	1053	986	413	398	898	749
» 1879-76 . . .	1416	1643	565	642	696	714	501	514	1774	1263	995	538	1909	918
» 1875-71 . . .	1559	1648	613	660	673	788	565	521	1190	1463	461	542	870	1046
» 1870-66 . . .	1252	1463	604	650	610	723	514	579	1167	1422	453	479	793	976
» 1865-61 . . .	1198	1360	500	568	553	638	510	534	1175	1370	423	476	759	832
» 1860-56 . . .	1107	1309	479	514	579	720	423	453	1065	1232	442	442	699	738
» 1855-51 . . .	1117	1205	435	475	460	524	432	407	933	1080	421	432	675	668
» 1850-45 . . .	949	1133	377	455	467	627	428	435	947	1156	348	393	607	639
» 1845-41 . . .	806	877	358	380	389	422	409	352	884	985	357	342	552	529
» 1840-36 . . .	606	739	295	360	423	420	369	322	789	995	250	302	462	482
» 1835-31 . . .	410	493	202	217	212	221	294	250	609	698	197	178	281	311
» 1830-26 . . .	256	336	135	147	171	196	219	194	419	482	117	131	235	229
» 1825-21 . . .	145	157	62	71	94	69	112	117	190	269	74	93	113	119
» 1820-16 . . .	54	71	29	26	53	60	42	48	76	117	32	25	37	36
» 1815-11 . . .	10	14	9	5	11	14	12	11	16	39	7	7	15	12
» 1810-06 . . .	..	3	1	..	7	10	1	2	2	3	..	1	3	4
» 1805-01 . . .	..	..	..	1	3	1	..	1	3	3	..	..	..	..
» 1800 e anter.	..	..	..	..	..	..	..	..	..	..	..	..	..	..
Anno ignoto. . .	..	..	..	..	..	..	..	..	..	..	..	..	..	..
TOTALE . . . .	18418	20477	8616	9099	10725	10820	8276	8097	18244	19449	8080	7885	13912	13153
	38895		17715		21545		16373		37693		15965		27065	



TAV. III. — POPOLAZIONE PRESENTE CLASSIFICATA PER SESSO, ETÀ, STATO CIVILE E ISTRUZIONE.

A — Nei comuni capoluoghi di provincia o aventi oltre 15,000 abitanti.

1° Classificazione per sesso e anni di nascita.

ANNI DI NASCITA	PROVINCIA DI CUNEO								PROVINCIA DI FERRARA					
	Comune di Fossano		Comune di Mondovì		Comune di Saluzzo		Comune di Savigliano		Comune di Argenta		Comune di Bondeno		Comune di Centò	
	M.	F.	M.	F.	M.	F.	M.	F.	M.	F.	M.	F.	M.	F.
1 gen.-9 febb. 1901	28	31	31	22	23	20	23	24	40	28	23	18	27	21
Anno 1900 . . . .	236	250	203	195	133	170	197	205	265	283	240	260	263	253
» 1899 . . . .	237	198	195	176	170	168	191	201	271	231	251	221	229	262
» 1898 . . . .	201	192	213	196	150	166	196	200	256	241	216	205	231	203
» 1897 . . . .	207	205	173	165	139	151	157	190	270	296	257	245	244	246
» 1896 . . . .	184	203	194	198	177	154	172	20	275	259	205	224	253	209
» 1895 . . . .	179	186	204	189	158	138	160	171	255	252	204	174	202	208
» 1894 . . . .	173	178	190	196	135	148	173	172	254	268	207	163	234	214
» 1893 . . . .	196	168	184	192	147	133	169	174	261	279	195	205	221	218
» 1892 . . . .	184	154	181	166	146	145	168	149	255	244	251	167	236	223
» 1891 . . . .	186	176	191	192	132	160	183	158	231	249	183	191	166	214
» 1890 . . . .	202	176	186	218	155	128	176	178	221	212	195	175	212	207
» 1889 . . . .	213	180	247	203	150	133	161	155	243	240	197	147	193	213
» 1888 . . . .	222	197	225	219	169	173	161	168	224	218	186	170	205	187
» 1887 . . . .	164	166	194	210	160	179	174	161	215	201	171	151	181	213
» 1886 . . . .	206	169	215	187	163	173	168	161	207	191	161	177	213	191
Anni 1885-83 . .	528	528	597	642	503	501	481	475	613	644	478	454	477	546
» 1882-80 . .	513	529	672	581	565	537	652	468	473	455	327	357	363	450
» 1879-76 . .	1032	579	1004	633	916	625	1073	559	559	620	395	403	499	596
» 1875-71 . .	712	619	586	679	636	629	675	614	703	676	483	488	588	628
» 1870-66 . .	595	563	554	583	577	531	529	565	711	687	502	503	541	584
» 1865-61 . .	542	496	493	562	520	485	529	475	633	653	564	526	553	553
» 1860-56 . .	474	456	490	518	449	459	454	473	635	582	424	421	491	537
» 1855-51 . .	449	372	491	484	382	396	409	373	488	436	348	309	474	465
» 1850-46 . .	395	427	472	502	370	387	409	364	451	475	373	344	499	529
» 1845-41 . .	378	377	425	419	303	344	333	356	448	312	283	285	488	459
» 1840-36 . .	315	324	391	321	279	282	314	340	375	360	262	266	462	407
» 1835-31 . .	286	236	263	248	212	200	253	250	236	251	196	208	268	302
» 1830-26 . .	173	129	215	157	141	135	172	163	153	149	115	138	176	204
» 1825-21 . .	83	80	93	118	85	100	30	89	85	83	65	80	113	127
» 1820-16 . .	25	22	41	25	31	26	23	30	20	35	29	28	53	55
» 1815-11 . .	7	5	15	12	2	8	8	6	5	12	6	4	10	21
» 1810-06 . .	1	2	2	3	1	1	..	1	..	2	..	1	..	2
» 1805-01 . .	..	..	..	..	..	..	..	..	1	..	..	..	..	..
» 1800 e anter.	..	..	..	..	..	..	..	..	..	..	..	..	..	..
Anno ignoto. . .	..	1	..	..	..	..	..	..	..	..	..	..	..	..
TOTALE . . .	9556	8577	9844	9411	8359	8035	9023	8288	10390	10154	7992	7708	9368	9750
	18133		19255		16394		17321		20544		15700		19118	

TAV. III. — POPOLAZIONE PRESENTE CLASSIFICATA PER SESSO, ETÀ, STATO CIVILE E ISTRUZIONE.

A — Nei comuni capoluoghi di provincia o aventi oltre 15,000 abitanti.

1° Classificazione per sesso e anni di nascita.

ANNI DI NASCITA	PROVINCIA DI FERRARA						PROVINCIA DI FIRENZE							
	Comune di Copparo		Comune di Ferrara		Comune di Portomaggiore		Comune di Bagno a Ripoli		Comune di Casellina e Torri		Comune di Empoli		Comune di Fiesole	
	M.	F.	M.	F.	M.	F.	M.	F.	M.	F.	M.	F.	M.	F.
1 gen.-9 febb. 1901	81	56	144	144	25	25	24	23	28	36	25	30	24	23
Anno 1900 . . . .	714	643	1231	1150	334	292	212	191	256	259	238	221	186	214
» 1899 . . . . .	651	573	1163	1117	292	274	174	184	220	190	241	237	174	147
» 1898 . . . . .	564	517	1051	930	249	227	171	174	214	220	193	216	171	163
» 1897 . . . . .	593	561	1076	1003	251	275	189	159	222	198	220	190	201	179
» 1896 . . . . .	588	585	1036	1004	294	270	153	181	194	173	198	209	177	164
» 1895 . . . . .	509	465	959	938	266	242	166	167	191	211	201	184	172	162
» 1894 . . . . .	465	486	967	919	242	255	178	176	194	212	200	228	180	190
» 1893 . . . . .	426	411	947	903	237	252	148	166	212	207	203	213	179	160
» 1892 . . . . .	429	398	923	936	270	272	141	182	219	191	217	177	190	195
» 1891 . . . . .	428	427	765	845	230	245	176	165	188	169	186	169	173	179
» 1890 . . . . .	437	438	890	839	206	229	167	163	205	214	222	203	188	167
» 1889 . . . . .	457	408	781	778	202	182	173	176	188	206	240	132	183	183
» 1888 . . . . .	401	290	789	820	228	231	137	164	199	176	211	169	194	167
» 1887 . . . . .	444	391	826	816	220	208	172	190	196	183	231	112	221	199
» 1886 . . . . .	400	371	798	813	188	193	159	145	177	162	183	92	170	173
Anni 1885-83 . .	1193	1216	2538	2522	649	574	449	490	559	486	609	720	545	507
» 1882-80 . . .	850	881	2214	2105	444	486	417	487	486	436	546	780	478	434
» 1879-76 . . .	1164	1227	2768	2826	595	624	402	525	530	585	634	705	529	518
» 1875-71 . . .	1544	1365	3039	3140	718	654	674	607	737	660	741	786	630	606
» 1870-66 . . .	1139	1083	2802	2856	606	592	602	529	570	586	674	686	607	595
» 1865-61 . . .	1353	1186	2862	2360	681	603	550	523	615	532	649	623	587	584
» 1860-56 . . .	1127	934	2351	2606	608	549	439	395	515	431	567	538	496	451
» 1855-51 . . .	1040	929	2070	2117	490	456	435	391	440	412	544	533	425	401
» 1850-46 . . .	858	755	2116	2191	479	402	429	360	511	395	600	542	473	420
» 1845-41 . . .	838	769	2070	2146	429	418	337	340	416	312	475	408	397	336
» 1840-36 . . .	656	589	1701	1700	363	332	305	250	322	302	395	353	321	279
» 1835-31 . . .	448	484	1239	1230	230	249	262	184	278	236	296	266	234	240
» 1830-26 . . .	243	267	685	797	126	136	159	122	206	147	214	182	211	153
» 1825-21 . . .	152	131	432	559	61	111	97	65	104	63	139	97	99	77
» 1820-16 . . .	44	49	173	234	32	42	34	26	38	34	37	43	37	32
» 1815-11 . . .	12	15	35	83	9	10	9	10	6	4	16	11	5	7
» 1810-06 . . .	4	2	13	9	2	3	2	5	4	1	1	2	3	5
» 1805-01 . . .	..	..	2	..	..	..	..	..	..	1	1	..	1	..
» 1800 e anter.	..	..	..	..	..	..	..	..	..	..	..	..	..	..
Anno ignoto. . .	..	..	..	..	..	..	..	..	..	..	..	..	..	..
TOTALE . . . .	20260	19007	43659	43989	10249	9913	8165	7915	9440	8660	10347	10057	8861	8315
	39267		87648		20162		16080		18100		20404		17176	

TAV. III. — POPOLAZIONE PRESENTE CLASSIFICATA PER SESSO, ETÀ, STATO CIVILE E ISTRUZIONE.

A — Nei comuni capoluoghi di provincia o aventi oltre 15,000 abitanti.

1° Classificazione per sesso e anni di nascita.

ANNI DI NASCITA	PROVINCIA DI FIRENZE												PROVINCIA DI FOGGIA	
	Comune di Firenze		Comune di Galluzzo		Comune di Pistoja		Comune di Prato in Toscana		Comune di San Miniato		Comune di Sesto Fiorentino		Comune di Cerignola	
	M.	F.	M.	F.	M.	F.	M.	F.	M.	F.	M.	F.	M.	F.
1 gen.-9 febb. 1901	237	209	30	21	81	85	70	72	29	23	26	22	92	76
Anno 1900 . . . .	1555	1471	239	217	885	857	651	679	300	288	207	218	642	594
» 1899 . . . .	1655	1553	221	230	772	745	593	640	257	283	221	234	538	517
» 1898 . . . .	1616	1607	232	205	742	669	563	589	239	229	197	188	514	500
» 1897 . . . .	1619	1602	205	234	747	686	573	558	290	233	201	197	431	449
» 1896 . . . .	1512	1615	221	187	766	759	595	546	276	244	226	213	352	351
» 1895 . . . .	1639	1634	185	197	748	724	511	512	225	221	221	176	365	358
» 1894 . . . .	1585	1599	203	256	746	712	603	543	204	232	216	197	364	407
» 1893 . . . .	1592	1588	195	185	729	695	520	507	244	211	191	197	353	318
» 1892 . . . .	1658	1624	198	223	727	683	546	507	261	242	205	210	376	344
» 1891 . . . .	1627	1637	184	181	701	705	512	483	189	187	215	205	335	321
» 1890 . . . .	1651	1630	182	219	705	710	514	534	223	238	199	176	230	251
» 1889 . . . .	1593	1668	154	212	706	756	586	552	227	204	211	213	335	298
» 1888 . . . .	1785	1799	167	194	697	697	590	563	210	176	204	202	389	325
» 1887 . . . .	1722	1782	140	207	633	701	563	524	200	220	176	205	395	302
» 1886 . . . .	1681	1661	134	171	645	683	514	512	200	176	171	175	339	269
Anni 1885-83 . .	4912	5737	687	546	1635	1949	1596	1543	580	601	511	496	1098	887
» 1882-80 . .	5420	6075	518	526	1452	1629	1337	1440	557	535	469	498	1105	837
» 1879-76 . .	8648	8095	557	591	1778	2153	1489	1725	524	626	520	625	1194	1048
» 1875-71 . .	7500	9228	717	646	1918	2180	1853	1875	654	647	723	698	1540	1184
» 1870-66 . .	6906	8492	662	639	1792	2076	1663	1676	660	597	706	654	1290	963
» 1865-61 . .	6958	7902	634	631	1814	2045	1739	1648	637	584	638	612	1263	1043
» 1860-56 . .	6075	7111	471	465	1523	1677	1459	1423	502	449	511	518	1149	996
» 1855-51 . .	5557	6564	436	451	1420	1535	1288	1213	484	408	459	487	928	802
» 1850-46 . .	5565	6431	453	446	1458	1595	1273	1186	504	493	493	414	759	736
» 1845-41 . .	4823	5262	441	310	1297	1274	1096	962	440	386	382	364	620	627
» 1840-36 . .	3937	4326	336	317	1101	1128	912	845	429	373	381	304	417	506
» 1835-31 . .	2979	3471	233	279	882	814	757	647	322	256	255	213	268	389
» 1830-26 . .	2021	2444	208	153	729	650	578	560	281	199	192	163	142	211
» 1825-21 . .	1113	1338	104	72	398	354	305	274	123	97	85	91	63	134
» 1820-16 . .	419	558	49	25	141	147	102	98	44	35	33	21	28	53
» 1815-11 . .	115	156	11	10	26	24	23	19	13	10	6	5	9	9
» 1810-06 . .	17	19	1	4	6	5	5	4	3	2	..	1	1	4
» 1805-01 . .	2	6	1	1	..	4	..	..	..	3	..	1	..	2
» 1800 e anter.	2	1	..	..	..	..	..	..	..	..	..	..	..	..
Anno ignoto. . .	..	..	2	18	..	..	..	..	..	..	..	..	..	..
TOTALE . . . .	97696	107893	9471	9299	30450	32156	25989	25464	10331	9711	9391	9203	18074	16121
	205589		18770		62606		51453		20042		18594		34195	

TAV. III. — POPOLAZIONE PRESENTE CLASSIFICATA PER SESSO, ETÀ, STATO CIVILE E ISTRUZIONE.

A — Nei comuni capoluoghi di provincia o aventi oltre 15,000 abitanti.

1° Classificazione per sesso e anni di nascita.

ANNI DI NASCITA	PROVINCIA DI FOGGIA										PROVINCIA DI FORLÌ			
	Comune di Foggia		Comune di Lucera		Comune di Monte Sant'Angelo		Comune di San Marco in Lamis		Comune di San Severo		Comune di Cesena		Comune di Forlì	
	M.	F.	M.	F.	M.	F.	M.	F.	M.	F.	M.	F.	M.	F.
1 gen.-9 febb. 1901	161	156	40	30	60	54	47	47	99	79	97	64	52	69
Anno 1900 . . . .	852	743	280	275	459	474	341	369	567	587	538	555	430	421
» 1899 . . . . .	657	585	236	243	304	344	274	282	450	437	485	489	451	412
» 1898 . . . . .	634	581	202	218	272	303	258	196	410	413	402	468	422	395
» 1897 . . . . .	653	513	185	222	271	297	226	227	352	362	503	482	447	402
» 1896 . . . . .	592	514	197	161	277	248	166	175	361	328	532	495	426	419
» 1895 . . . . .	592	577	192	197	279	303	187	206	319	331	481	455	437	402
» 1894 . . . . .	511	483	195	200	236	233	285	203	334	313	464	444	426	425
» 1893 . . . . .	540	482	204	183	223	211	144	162	316	283	470	456	445	439
» 1892 . . . . .	474	445	186	156	240	198	154	141	336	285	458	476	477	450
» 1891 . . . . .	519	489	171	178	208	209	174	186	276	286	444	407	392	410
» 1890 . . . . .	557	499	170	167	186	188	167	176	341	267	471	483	444	425
» 1889 . . . . .	526	458	194	165	198	226	161	205	331	311	422	452	461	400
» 1888 . . . . .	590	495	236	182	225	240	194	206	369	335	461	469	454	445
» 1887 . . . . .	586	500	243	189	172	219	192	178	336	264	408	480	426	449
» 1886 . . . . .	518	470	199	141	194	196	173	142	291	251	420	437	460	440
Anni 1885-83 . .	1644	1465	614	431	588	567	455	444	953	772	1380	1412	1204	1283
» 1882-80 . . .	1583	1376	561	412	525	560	435	505	873	750	1039	1184	1173	1207
» 1879-76 . . .	2215	1639	664	512	521	637	480	615	1103	943	1474	1371	1695	1432
» 1875-71 . . .	2165	2118	680	571	713	722	692	615	1371	1008	1357	1403	1371	1407
» 1870-66 . . .	2043	1726	554	506	679	682	510	546	1090	859	1231	1393	1439	1482
» 1865-61 . . .	1917	1649	556	505	488	668	519	524	998	877	1294	1293	1437	1485
» 1860-56 . . .	1815	1624	559	500	968	703	508	547	1051	893	1174	1164	1423	1333
» 1855-51 . . .	1479	1314	490	488	634	622	434	446	738	650	1123	1067	1217	1139
» 1850-46 . . .	1202	1263	387	377	467	454	380	427	726	717	1156	1047	1217	1159
» 1845-41 . . .	954	950	374	339	456	477	303	387	470	501	885	862	1023	919
» 1840-36 . . .	719	974	248	322	352	400	203	315	372	484	774	654	837	771
» 1835-31 . . .	409	532	154	208	269	277	143	221	183	301	503	493	628	599
» 1830-26 . . .	299	426	106	145	180	178	97	130	161	234	335	322	468	393
» 1825-21 . . .	161	251	61	104	104	119	57	86	58	121	199	182	279	278
» 1820-16 . . .	83	110	25	45	43	48	14	34	28	86	63	74	127	112
» 1815-11 . . .	20	34	3	10	8	13	3	7	7	25	15	26	23	33
» 1810-06 . . .	13	18	2	3	2	1	1	2	2	8	5	3	7	12
» 1805-01 . . .	1	3	..	2	..	1	..	..	1	..	1	1	..	1
» 1800 e anter.	..	..	..	..	..	..	..	..	..	1	..	..	..	..
Anno ignoto . . .	..	..	..	..	..	..	..	..	..	..	..	..	..	11
TOTALE . . . .	27689	25462	9168	8347	10801	11069	8357	8952	15673	14367	21162	21078	22218	21490
	53151		17515		21870		17309		30040		42240		43708	

TAV. III. — POPOLAZIONE PRESENTE CLASSIFICATA PER SESSO, ETÀ, STATO CIVILE E ISTRUZIONE.

**A — Nei comuni capoluoghi di provincia o aventi oltre 15,000 abitanti.**

1° Classificazione per sesso e anni di nascita.

ANNI DI NASCITA	PROVINCIA DI FORLÌ		PROVINCIA DI GENOVA													
	Comune di Rimini		Comune di Genova		Comune di Rivarolo Ligure		Comune di S. Pier d'Arena		Comune di Savona		Comune di Sestri Ponente		Comune di Spezia			
			M.	F.	M.	F.	M.	F.	M.	F.	M.	F.	M.	F.	M.	F.
	M.	F.	M.	F.	M.	F.	M.	F.	M.	F.	M.	F.	M.	F.	M.	F.
1 gen.-9 febb. 1901	66	77	303	302	28	32	63	56	76	66	38	25	117	88		
Anno 1900 . . . .	618	594	2108	1916	248	230	438	403	466	451	236	238	854	827		
» 1899 . . . .	515	511	1959	1943	203	198	360	336	414	422	199	204	831	757		
» 1898 . . . .	507	483	1996	1919	195	181	355	342	409	360	210	183	770	752		
» 1897 . . . .	528	513	1981	1890	206	196	374	373	411	381	221	160	774	756		
» 1896 . . . .	462	481	1890	1963	193	197	333	351	397	399	197	193	727	717		
» 1895 . . . .	472	505	1925	1760	192	179	358	332	352	385	182	182	680	692		
» 1894 . . . .	542	535	1877	1817	161	199	332	391	371	360	160	165	729	703		
» 1893 . . . .	544	465	1819	1877	191	180	303	336	387	376	183	174	705	706		
» 1892 . . . .	442	485	1825	1858	204	188	341	365	365	400	152	149	714	700		
» 1891 . . . .	442	424	1862	1749	165	182	318	374	403	373	164	177	639	668		
» 1890 . . . .	498	462	1896	1880	185	158	355	368	393	412	159	177	652	673		
» 1889 . . . .	405	505	1918	1945	180	212	367	368	407	423	157	144	703	611		
» 1888 . . . .	425	451	1996	2002	183	174	371	373	378	425	145	130	646	624		
» 1887 . . . .	430	418	1911	1991	151	170	367	377	437	388	148	152	507	532		
» 1886 . . . .	376	407	1922	1953	155	162	345	356	332	362	157	158	550	519		
Anni 1885-83 . .	1268	1312	6743	6454	467	486	1039	934	1163	1153	458	464	1714	1604		
» 1882-80 . . .	994	1161	7194	6676	432	464	957	920	1040	1147	425	462	2233	1538		
» 1879-76 . . .	1553	1389	10999	9316	551	591	1174	1160	1683	1398	539	650	6159	2034		
» 1875-71 . . .	1324	1461	11144	10549	722	695	1546	1443	1610	1538	827	774	2703	2435		
» 1870-66 . . .	1264	1349	10262	9728	734	645	1601	1332	1505	1461	839	725	2733	2422		
» 1865-61 . . .	1349	1322	9519	8768	567	560	1481	1222	1311	1175	709	584	2613	1973		
» 1860-56 . . .	1180	1179	7643	7717	535	454	1275	947	1127	1114	447	453	1889	1600		
» 1855-51 . . .	1098	1170	6745	6471	432	357	1013	823	959	943	422	415	1500	1248		
» 1850-46 . . .	1105	1169	5454	5752	347	305	821	740	836	800	382	333	1315	1125		
» 1845-41 . . .	915	861	4529	4924	276	261	663	538	718	674	316	300	1065	895		
» 1840-36 . . .	784	773	3538	3931	190	194	452	437	537	521	240	253	793	751		
» 1835-31 . . .	636	536	2546	2966	144	123	329	319	377	391	166	173	493	537		
» 1830-26 . . .	373	342	1785	2010	98	101	192	193	279	326	120	115	324	344		
» 1825-21 . . .	234	208	999	1164	58	42	94	108	167	177	56	62	195	194		
» 1820-16 . . .	76	73	358	536	22	14	35	53	81	87	18	20	77	84		
» 1815-11 . . .	15	21	93	174	4	5	6	18	24	29	7	10	16	21		
» 1810-06 . . .	4	6	19	34	1	1	1	3	5	8	3	1	3	5		
» 1805-01 . . .	1	..	..	15	..	..	..	1	..	1	..	..	..	1		
» 1800 e anter.	..	..	..	2	..	..	..	3	..	..	..	..	..	..		
Anno ignoto. . .	..	..	..	..	..	..	..	1	..	4	..	..	..	..		
TOTALE . . . .	21445	21758	118758	115652	8458	8144	18139	16746	19420	18935	8782	8405	36473	29139		
	43203		234710		16602		34885		38355		17187		65612			

TAV. III. — POPOLAZIONE PRESENTE CLASSIFICATA PER SESSO, ETÀ, STATO CIVILE E ISTRUZIONE.

A — Nei comuni capoluoghi di provincia o aventi oltre 15,000 abitanti.

1° Classificazione per sesso e anni di nascita.

ANNI DI NASCITA	PROVINCIA DI GIRGENTI												PROVINCIA DI GROSSETO	
	Comune di Canicatti		Comune di Favara		Comune di Girgenti		Comune di Licata		Comune di Racalmuto		Comune di Sciacca		Comune di Grosseto	
	M.	F.	M.	F.	M.	F.	M.	F.	M.	F.	M.	F.	M.	F.
1 gen.-9 febb. 1901	82	61	57	67	69	53	68	57	48	36	65	54	14	11
Anno 1900 . . . .	398	366	382	385	349	350	393	368	258	250	337	272	96	104
» 1899 . . . . .	353	334	309	230	330	293	329	270	227	230	280	258	105	88
» 1898 . . . . .	330	305	309	300	279	273	281	254	223	210	280	234	112	102
» 1897 . . . . .	277	276	273	235	295	260	318	309	164	180	294	236	81	95
» 1896 . . . . .	298	265	267	242	292	267	283	278	158	160	264	252	87	96
» 1895 . . . . .	293	252	272	192	296	285	311	297	154	160	295	235	78	81
» 1894 . . . . .	302	237	279	221	279	232	287	300	183	171	255	215	89	86
» 1893 . . . . .	250	266	275	256	253	266	265	278	217	174	239	220	103	83
» 1892 . . . . .	271	264	236	206	252	248	252	266	191	162	236	231	94	74
» 1891 . . . . .	252	262	172	199	243	255	263	223	152	141	196	178	75	62
» 1890 . . . . .	275	248	231	195	233	259	268	238	161	135	280	290	96	88
» 1889 . . . . .	266	205	208	187	268	233	267	213	162	153	227	208	84	93
» 1888 . . . . .	280	245	157	191	285	266	239	229	152	152	230	214	90	85
» 1887 . . . . .	275	244	209	196	300	251	246	213	152	171	201	211	118	99
» 1886 . . . . .	238	254	243	230	319	271	280	256	156	160	235	192	122	85
Anni 1885-83 . .	784	717	650	571	893	771	752	733	467	541	625	606	320	322
» 1882-80 . . .	623	679	530	510	762	637	684	653	449	456	582	513	328	272
» 1879-76 . . .	869	835	732	683	1090	821	737	747	512	504	672	549	433	269
» 1875-71 . . .	893	844	909	713	957	929	1037	880	584	571	694	646	526	281
» 1870-66 . . .	701	769	577	550	862	775	808	731	570	501	590	657	523	324
» 1865-61 . . .	783	739	670	656	771	748	732	619	541	487	527	563	475	279
» 1860-56 . . .	777	669	573	523	753	714	663	595	513	486	605	683	414	242
» 1855-51 . . .	657	604	542	526	682	625	599	517	468	435	490	429	334	181
» 1850-46 . . .	551	620	445	433	597	598	422	461	392	360	486	465	301	160
» 1845-41 . . .	504	436	342	390	456	407	331	374	290	234	280	260	229	119
» 1840-36 . . .	387	380	309	267	350	362	274	270	258	222	357	364	116	84
» 1835-31 . . .	241	256	170	203	183	234	163	178	138	139	192	170	81	61
» 1830-26 . . .	162	187	109	123	147	173	96	120	92	97	165	200	37	34
» 1825-21 . . .	99	104	50	68	74	81	60	96	64	62	55	77	25	14
» 1820-16 . . .	55	62	34	35	45	46	34	52	44	33	62	77	1	4
» 1815-11 . . .	15	13	6	13	8	9	9	14	10	9	10	14	1	1
» 1810-06 . . .	10	9	2	1	4	2	2	5	..	3	1	4	1	..
» 1805-01 . . .	..	1	1	1	..	1	..	4	..	1	1	3	..	1
» 1800 e anter.	..	..	..	..	..	1	..	..	..	2	1	..	..	..
Anno ignoto. . .	..	..	..	10	..	..	..	..	..	..	..	..	..	..
TOTALE . . . .	12556	12008	10530	9868	13018	12006	11803	11128	8150	7788	10315	9775	5619	3980
	24564		20398		25024		22931		15938		20090		9599	

TAV. III. — POPOLAZIONE PRESENTE CLASSIFICATA PER SESSO, ETÀ, STATO CIVILE E ISTRUZIONE.

A — Nei comuni capoluoghi di provincia o aventi oltre 15,000 abitanti.

1° Classificazione per sesso e anni di nascita.

ANNI DI NASCITA	PROVINCIA DI GROSSETO		PROVINCIA DI LECCE											
	Comune di Massa Marittima		Comune di Brindisi		Comune di Ceglie Messapica		Comune di Francavilla Fontana		Comune di Lecce		Comune di Martina Franca		Comune di Ostuni	
	M.	F.	M.	F.	M.	F.	M.	F.	M.	F.	M.	F.	M.	F.
1 gen.-9 febb. 1901	32	43	61	52	33	29	32	33	52	43	61	43	48	43
Anno 1900 . . . .	302	259	397	382	242	226	324	295	416	421	401	364	346	319
» 1899 . . . .	269	247	343	304	218	203	304	274	354	338	353	344	312	298
» 1898 . . . .	232	210	287	271	203	184	245	263	361	369	310	310	306	266
» 1897 . . . .	206	203	253	261	161	180	273	235	316	311	300	278	262	262
» 1896 . . . .	196	203	265	269	207	182	223	213	332	302	287	261	277	263
» 1895 . . . .	183	197	279	231	204	166	192	218	327	342	271	277	270	299
» 1894 . . . .	182	209	244	236	185	180	230	249	333	301	263	279	255	225
» 1893 . . . .	193	195	263	222	170	183	247	130	332	322	272	234	243	230
» 1892 . . . .	202	195	245	236	210	196	215	197	340	343	277	281	272	268
» 1891 . . . .	206	188	250	225	153	138	204	180	333	351	264	251	215	171
» 1890 . . . .	179	205	300	219	195	198	192	200	392	361	299	234	279	264
» 1889 . . . .	253	175	287	218	171	176	197	181	410	365	253	253	243	236
» 1888 . . . .	192	175	257	216	227	172	210	192	366	425	321	307	257	246
» 1887 . . . .	222	205	233	203	184	163	229	131	353	409	278	268	202	197
» 1886 . . . .	229	183	265	202	168	152	187	150	312	371	252	253	208	195
Anni 1885-83 . .	614	578	818	622	473	485	553	484	1098	1066	737	795	764	665
» 1882-80 . .	589	461	768	559	369	451	480	481	887	956	606	693	602	649
» 1879-76 . .	665	600	1133	789	489	530	623	669	1395	1022	673	739	616	681
» 1875-71 . .	823	564	1148	838	549	519	737	733	1188	1155	803	787	689	683
» 1870-66 . .	810	553	1086	759	540	553	664	669	1034	994	687	711	762	758
» 1865-61 . .	701	526	1151	747	551	518	642	625	985	980	711	716	691	666
» 1860-56 . .	602	405	987	613	507	513	547	537	909	960	714	705	690	729
» 1855-51 . .	513	388	851	577	489	501	594	583	807	793	654	653	602	625
» 1850-46 . .	491	351	641	463	441	441	419	502	688	762	567	603	539	565
» 1845-41 . .	355	253	539	384	367	373	417	465	602	647	520	513	485	468
» 1840-36 . .	255	236	409	349	251	267	374	391	464	561	376	446	410	446
» 1835-31 . .	182	178	245	264	198	177	232	343	354	437	344	340	248	281
» 1830-26 . .	106	114	144	163	139	165	153	167	239	345	259	276	233	212
» 1825-21 . .	75	50	57	91	93	113	132	129	160	203	191	191	114	103
» 1820-16 . .	25	22	27	53	49	53	57	67	79	125	110	106	76	84
» 1815-11 . .	2	5	8	15	9	14	13	20	30	31	21	34	26	29
» 1810-06 . .	1	1	1	5	1	4	2	4	3	14	11	9	11	12
» 1805-01 . .	..	..	..	..	..	1	..	1	1	..	..	2	..	..
» 1800 e anter.	..	..	..	..	..	..	..	..	..	..	..	..	..	..
Anno ignoto. . .	..	..	..	..	..	..	..	..	..	..	..	..	..	..
TOTALE . . . .	10087	8375	14249	11068	8456	8411	10293	10129	16257	16430	12446	12561	11554	11443
	18462		25317		16867		20422		32687		25007		22997	

TAV. III. — POPOLAZIONE PRESENTE CLASSIFICATA PER SESSO, ETÀ, STATO CIVILE E ISTRUZIONE.

A — Nei comuni capoluoghi di provincia o aventi oltre 15,000 abitanti.

1° Classificazione per sesso e anni di nascita.

ANNI DI NASCITA	PROVINCIA DI LECCE		PROVINCIA DI LIVORNO		PROVINCIA DI LUCCA									
	Comune di Taranto		Comune di Livorno		Comune di Camajore		Comune di Capannori		Comune di Lucca		Comune di Pescia		Comune di Pietrasanta	
	M.	F.	M.	F.	M.	F.	M.	F.	M.	F.	M.	F.	M.	F.
1 gen.-9 febb. 1901	183	123	134	147	35	34	82	71	123	95	24	36	33	29
Anno 1900 . . . .	1078	968	932	1026	301	264	728	663	864	830	273	266	282	280
» 1899 . . . .	973	847	959	927	274	228	691	631	860	789	236	197	233	187
» 1898 . . . .	880	911	898	967	251	224	620	609	857	773	213	181	232	207
» 1897 . . . .	814	789	896	887	241	238	601	584	769	773	228	206	228	175
» 1896 . . . .	727	759	831	786	240	241	634	649	805	761	224	205	210	245
» 1895 . . . .	767	745	876	870	215	212	601	594	794	724	183	216	214	211
» 1894 . . . .	718	689	834	872	229	218	620	565	775	747	210	167	210	216
» 1893 . . . .	669	675	903	841	227	238	617	575	797	715	205	191	224	209
» 1892 . . . .	633	652	839	877	227	212	572	570	779	736	185	191	206	184
» 1891 . . . .	596	629	894	829	195	194	638	566	812	728	197	183	217	188
» 1890 . . . .	690	662	926	840	193	209	570	565	781	721	190	184	184	193
» 1889 . . . .	653	558	902	855	197	191	589	557	773	752	199	188	222	189
» 1888 . . . .	700	671	876	863	202	212	591	581	809	781	199	181	223	213
» 1887 . . . .	642	581	795	808	163	177	554	517	759	788	196	175	170	184
» 1886 . . . .	545	592	856	771	167	175	494	497	743	750	179	170	160	176
Anni 1885-83 . .	1312	1634	2522	2754	519	560	1320	1552	2124	2391	512	512	498	482
» 1882-80 . .	1876	1568	2612	2871	403	463	900	1289	1908	2215	411	453	431	483
» 1879-76 . .	3097	1825	3721	3319	453	550	904	1497	2225	2731	494	549	483	615
» 1875-71 . .	2456	2258	3312	3734	426	578	1037	1502	1849	2671	535	528	510	589
» 1870-66 . .	2297	1955	3286	3625	472	631	1024	1441	1794	2613	403	523	519	553
» 1865-61 . .	2036	1783	3375	3593	493	629	971	1470	1822	2474	477	513	516	474
» 1860-56 . .	1803	1488	2962	3331	426	509	934	1344	1659	2342	389	489	441	467
» 1855-51 . .	1584	1265	2742	2865	415	494	935	1230	1707	2111	386	441	432	436
» 1850-46 . .	1186	1145	2687	2840	411	444	1017	1291	1625	2114	443	430	360	407
» 1845-41 . .	960	992	2175	2355	363	414	1088	1143	1565	1826	390	393	349	336
» 1840-36 . .	635	663	1847	2069	373	374	965	1024	1413	1656	366	353	278	273
» 1835-31 . .	399	501	1454	1659	208	325	879	866	1261	1317	333	271	204	254
» 1830-26 . .	321	343	1005	1147	260	251	691	668	997	1662	229	210	164	182
» 1825-21 . .	205	214	557	640	150	121	458	425	632	649	151	108	126	117
» 1820-16 . .	96	120	215	269	49	55	162	165	239	273	63	54	46	43
» 1815-11 . .	32	31	51	59	18	9	34	29	62	55	12	12	12	13
» 1810-06 . .	6	13	5	12	4	2	9	4	13	6	..	3	3	4
» 1805-01 . .	2	6	..	2	1	3	..	..	1	4	..	..	..	..
» 1800 e anter.	..	4	2	..	1	1	..	..	2	..	..	..	..	..
Anno ignoto. . .	..	..	..	..	..	..	..	..	..	..	..	..	..	..
TOTALE . . .	32071	28662	48011	50310	9005	9680	22480	25737	34998	39973	8735	8782	8620	8824
	60733		98321		18685		48217		74971		17517		17444	



TAV. III. — POPOLAZIONE PRESENTE CLASSIFICATA PER SESSO, ETÀ, STATO CIVILE E ISTRUZIONE.

A — Nei comuni capoluoghi di provincia o aventi oltre 15,000 abitanti

1° Classificazione per sesso e anni di nascita.

ANNI DI NASCITA	PROVINCIA DI LUCCA		PROVINCIA DI MACERATA				PROVINCIA DI MANTOVA				PROVINCIA DI MASSA E CARRARA			
	Comune di Viareggio		Comune di Macerata		Comune di Recanati		Comune di Mantova		Comune di Viadana		Comune di Carrara		Comune di Fivizzano	
	M.	F.	M.	F.	M.	F.	M.	F.	M.	F.	M.	F.	M.	F.
1 gen.-9 febb. 1901	35	41	36	34	28	23	41	41	23	26	81	101	32	33
Anno 1900 . . . .	285	280	241	237	200	202	233	257	257	258	760	718	301	263
» 1899 . . . . .	266	227	240	209	206	182	224	221	233	232	589	619	237	255
» 1898 . . . . .	247	241	254	244	189	188	212	211	226	217	575	538	207	227
» 1897 . . . . .	242	232	243	233	203	189	240	233	225	197	573	559	247	230
» 1896 . . . . .	226	214	214	244	175	136	248	228	197	191	547	550	218	207
» 1895 . . . . .	215	233	224	244	166	156	206	225	168	171	549	554	220	216
» 1894 . . . . .	206	206	216	225	190	157	253	225	175	156	557	533	228	204
» 1893 . . . . .	243	232	251	258	173	161	230	231	171	181	533	533	198	193
» 1892 . . . . .	201	195	244	209	186	164	239	255	170	162	529	497	221	179
» 1891 . . . . .	187	203	221	222	155	152	251	284	169	175	470	450	231	191
» 1890 . . . . .	196	218	243	224	163	138	252	222	142	160	493	524	199	174
» 1889 . . . . .	171	183	265	226	172	168	252	259	140	163	496	486	202	206
» 1888 . . . . .	157	184	278	241	178	168	289	299	154	139	456	460	218	202
» 1887 . . . . .	163	184	276	242	184	163	291	283	130	146	421	477	183	158
» 1886 . . . . .	152	180	273	199	155	161	283	244	132	136	412	415	175	157
Anni 1885-83 . .	455	548	755	646	502	467	713	800	435	459	1259	1212	414	497
» 1882-80 . . .	366	522	628	576	360	451	751	769	396	438	1099	1128	343	373
» 1879-76 . . .	440	584	655	693	374	527	1814	930	431	524	1428	1385	379	487
» 1875-71 . . .	467	637	610	679	410	493	850	1017	600	546	1468	1486	432	547
» 1870-66 . . .	410	624	618	780	450	487	922	1076	508	479	1421	1351	463	494
» 1865-61 . . .	402	544	673	818	362	472	889	1011	455	441	1331	1207	402	463
» 1860-56 . . .	366	530	631	725	346	500	813	896	336	352	1078	1035	388	434
» 1855-51 . . .	323	431	580	688	346	400	717	848	373	352	979	761	362	326
» 1850-46 . . .	336	461	571	632	362	466	699	846	385	425	985	867	353	332
» 1845-41 . . .	263	315	475	551	392	383	710	785	378	346	806	624	277	309
» 1840-36 . . .	264	310	414	464	301	327	661	768	364	314	636	567	296	263
» 1835-31 . . .	229	241	364	363	242	265	482	522	247	227	453	426	295	271
» 1830-26 . . .	166	181	249	284	162	170	311	413	161	155	286	280	213	156
» 1825-21 . . .	96	98	134	154	93	104	193	265	95	106	160	160	141	86
» 1820-16 . . .	28	47	64	58	39	48	57	91	43	29	63	77	49	37
» 1815-11 . . .	9	13	14	21	7	10	16	24	6	10	16	16	8	6
» 1810-06 . . .	..	9	3	4	1	2	3	10	2	..	6	5	2	4
» 1805-01 . . .	1	..	..	..	..	1	..	..	..	..	1	..	..	..
» 1800 e anter.	..	..	..	..	..	..	..	..	..	..	..	..	1	..
Anno ignoto. . .	..	..	..	..	..	..	..	..	..	..	..	..	6	..
TOTALE . . . .	7813	9353	11157	11627	7472	8114	14350	14792	7922	7913	21516	20581	8141	8180
	17166		22784		15586		29142		15835		42097		16321	

TAV. III. — POPOLAZIONE PRESENTE CLASSIFICATA PER SESSO, ETÀ, STATO CIVILE E ISTRUZIONE.

A — Nei comuni capoluoghi di provincia o aventi oltre 15,000 abitanti.

1° Classificazione per sesso e anni di nascita.

ANNI DI NASCITA	PROVINCIA DI MASSA E CARR.		PROVINCIA DI MESSINA								PROVINCIA DI MILANO			
	Comune di Massa		Comune di Barcellona Pozzo di Gotto		Comune di Lipari		Comune di Messina		Comune di Milazzo		Comune di Busto Arsizio		Comune di Legnano	
	M.	F.	M.	F.	M.	F.	M.	F.	M.	F.	M.	F.	M.	F.
1 gen.-9 febb. 1901	57	51	70	62	29	28	339	313	37	34	39	45	47	50
Anno 1900 . . . .	477	509	306	298	182	168	2116	2113	235	225	289	295	310	276
» 1899 . . . .	409	367	286	264	195	191	2116	1799	267	219	249	259	289	256
» 1898 . . . .	366	371	268	244	205	150	1811	1737	203	208	272	280	275	273
» 1897 . . . .	368	324	336	263	175	209	1699	1745	216	206	247	260	255	252
» 1896 . . . .	353	348	310	257	191	157	1759	1719	215	199	252	253	239	236
» 1895 . . . .	311	306	264	267	206	186	1658	1651	216	203	232	209	224	205
» 1894 . . . .	348	341	240	260	185	201	1770	1556	197	179	205	239	219	251
» 1893 . . . .	340	344	260	210	183	161	1619	1470	184	206	192	226	205	193
» 1892 . . . .	286	303	270	272	178	187	1550	1511	196	187	191	219	202	209
» 1891 . . . .	282	319	200	202	190	169	1540	1486	214	194	231	224	210	195
» 1890 . . . .	294	346	283	277	198	159	1541	1597	215	179	215	230	218	200
» 1889 . . . .	315	321	257	223	167	170	1535	1545	175	170	204	230	192	194
» 1888 . . . .	296	302	244	216	159	176	1494	1504	189	182	225	206	180	182
» 1887 . . . .	250	288	225	221	162	157	1589	1650	215	166	199	212	200	211
» 1886 . . . .	256	255	265	211	153	124	1529	1573	177	190	220	232	174	215
Anni 1885-83 . .	791	782	590	641	403	443	4216	4117	498	468	605	722	515	625
» 1882-80 . . .	615	738	501	645	406	400	4090	4029	401	429	610	663	503	576
» 1879-76 . . .	840	843	695	757	464	481	5830	4910	490	493	707	816	622	729
» 1875-71 . . .	907	858	791	816	539	439	5120	5790	484	554	699	713	648	686
» 1880-66 . . .	840	876	715	799	554	433	4565	5277	471	522	582	616	526	527
» 1865-61 . . .	824	761	700	765	551	458	4304	4677	491	506	598	521	451	474
» 1860-56 . . .	679	618	680	714	425	444	4183	4478	423	508	479	562	410	457
» 1855-51 . . .	569	550	570	530	396	372	3768	3954	430	387	411	425	359	374
» 1850-46 . . .	581	582	551	642	320	314	3449	3709	326	331	400	453	298	342
» 1845-41 . . .	487	403	431	511	284	276	2710	2790	299	270	336	363	270	297
» 1840-36 . . .	381	381	449	505	256	258	2273	2425	218	244	291	309	183	183
» 1835-31 . . .	311	294	268	280	202	203	1569	1708	195	209	199	182	133	137
» 1830-26 . . .	210	179	210	261	130	138	1173	1127	137	164	117	101	88	73
» 1825-21 . . .	135	128	139	136	107	62	816	742	110	99	69	60	32	31
» 1820-16 . . .	40	59	94	119	44	45	467	439	50	69	28	19	8	12
» 1815-11 . . .	16	12	24	28	16	12	145	164	16	17	5	10	4	3
» 1810-06 . . .	3	9	7	12	8	3	47	53	8	4	2	1	..	..
» 1805-01 . . .	..	4	1	5	1	2	11	14	..	..	2	1	..	..
» 1800 e anter.	1	..	..	..	..	..	..	5	..	..	..	..	..	..
Anno ignoto . .	..	..	..	..	..	..	..	..	..	3	..	..	..	..
TOTALE . . . .	13238	13175	11500	11993	7864	7426	74431	75347	8198	8224	9512	10161	8494	8929
	26413		23493		15290		149778		16422		19673		17423	

TAV. III. — POPOLAZIONE PRESENTE CLASSIFICATA PER SESSO, ETÀ, STATO CIVILE E ISTRUZIONE.

**A — Nei comuni capoluoghi di provincia o aventi oltre 15,000 abitanti.**

1° Classificazione per sesso e anni di nascita.

ANNI DI NASCITA	PROVINCIA DI MILANO						PROVINCIA DI MODENA				PROVINCIA DI NAPOLI			
	Comune di Lodi		Comune di Milano		Comune di Monza		Comune di Carpi		Comune di Modena		Comune di Afragola		Comune di Castellammare di Stabia	
	M.	F.	M.	F.	M.	F.	M.	F.	M.	F.	M.	F.	M.	F.
1 gen.-9 febb. 1901	31	33	512	501	54	63	27	45	103	79	62	52	84	68
Anno 1900 . . . .	287	306	3612	3537	470	455	335	316	806	695	417	315	523	511
» 1899 . . . .	285	285	3843	3948	475	499	324	302	771	616	239	239	418	398
» 1898 . . . .	254	259	4165	4286	473	475	280	240	707	617	287	266	416	395
» 1897 . . . .	292	275	4203	4144	513	505	272	300	675	656	273	253	420	424
» 1896 . . . .	253	303	4339	4242	543	480	283	277	621	573	268	268	386	376
» 1895 . . . .	297	281	4138	4043	513	480	244	274	562	598	298	252	381	351
» 1894 . . . .	264	245	4128	4045	434	455	278	258	626	551	281	255	346	362
» 1893 . . . .	285	268	4101	4073	430	422	286	279	698	615	260	258	395	380
» 1892 . . . .	261	299	3936	3996	444	453	223	235	641	631	250	246	372	359
» 1891 . . . .	307	298	4129	4034	494	488	221	229	625	606	251	259	336	331
» 1890 . . . .	319	303	4177	4320	474	526	228	206	610	592	247	250	341	346
» 1889 . . . .	339	308	4214	4414	470	472	218	230	671	615	244	236	368	350
» 1888 . . . .	356	282	4574	4539	512	535	258	246	676	646	236	233	385	319
» 1887 . . . .	362	341	4442	4381	501	518	229	204	620	628	233	222	330	323
» 1886 . . . .	320	279	4785	4464	468	505	211	218	622	594	246	225	269	264
Anni 1885-83 . .	881	836	14512	13993	1426	1405	643	659	1916	1921	684	650	930	920
» 1882-80 . .	899	748	15533	14774	1353	1375	534	593	1882	1798	569	593	778	895
» 1879-76 . .	1108	822	22442	20053	1569	1606	647	709	2299	2123	629	683	824	983
» 1875-71 . .	864	905	21496	21749	1457	1530	698	821	2417	2163	708	709	982	1158
» 1870-65 . .	799	601	19612	20057	1330	1439	324	783	1968	2207	725	746	1057	1088
» 1865-61 . .	789	776	17994	17868	1259	1253	795	765	2011	2169	620	597	942	974
» 1860-56 . .	718	806	15723	16204	1195	1213	697	623	1821	1961	633	645	982	979
» 1855-51 . .	729	727	13963	14135	1140	1079	614	534	1686	1851	516	524	826	851
» 1850-46 . .	638	796	11336	13236	866	1056	604	504	1648	1748	533	547	797	902
» 1845-41 . .	606	679	10109	11160	824	801	512	432	1468	1448	457	466	732	710
» 1840-36 . .	539	581	7564	8921	563	680	429	365	1238	1245	299	467	591	611
» 1835-31 . .	378	433	4997	6024	391	380	339	304	962	1026	241	267	421	346
» 1830-26 . .	261	310	3028	3361	233	251	225	202	599	695	187	250	327	308
» 1825-21 . .	133	144	1378	1916	108	114	102	98	419	437	98	102	188	181
» 1820-16 . .	44	62	439	733	39	45	41	34	119	160	50	58	69	93
» 1815-11 . .	6	14	114	172	5	8	8	9	41	40	14	15	28	29
» 1810-06 . .	1	1	3	34	2	..	..	3	6	5	3	9	2	10
» 1805-01 . .	..	..	..	7	..	..	1	..	..	..	1	3	..	..
» 1800 e anter.	..	..	..	..	..	..	..	..	..	..	..	..	..	..
Anno ignoto. . .	..	..	..	..	..	..	..	..	..	..	..	..	..	..
TOTALE . . .	13905	13906	243546	247914	21033	21566	11630	11302	32534	32309	11209	11210	16246	16595
	27811		491460		42599		22932		64843		22419		32841	

TAV. III. — POPOLAZIONE PRESENTE CLASSIFICATA PER SESSO, ETÀ, STATO CIVILE E ISTRUZIONE

A — Nei comuni capoluoghi di provincia o aventi oltre 15,000 abitanti.

1° Classificazione per sesso e anni di nascita.

ANNI DI NASCITA	PROVINCIA DI NAPOLI												PROVINCIA DI NOVARA	
	Comune di Napoli		Comune di Pozzuoli		Comune di Resina		Comune di San Giovanni a Teduccio		Comune di Torre Annunziata		Comune di Torre del Greco		Comune di Biella	
	M.	F.	M.	F.	M.	F.	M.	F.	M.	F.	M.	F.	M.	F.
1 gen.-9 febb. 1901	1189	1113	69	56	56	37	51	53	74	82	86	75	27	35
Anno 1900 . . . .	6533	6434	352	358	351	316	303	331	441	427	573	519	170	196
» 1899 . . . . .	5960	5893	325	238	312	274	266	307	410	400	464	469	203	167
» 1898 . . . . .	5692	5663	339	293	300	263	303	272	381	363	506	472	174	185
» 1897 . . . . .	5479	5413	320	287	256	258	235	283	367	349	441	415	194	183
» 1896 . . . . .	5389	5341	297	233	276	252	309	268	390	338	424	405	189	170
» 1895 . . . . .	5045	5020	256	247	253	229	249	242	328	285	396	362	159	165
» 1894 . . . . .	5081	5060	285	264	264	237	264	257	361	233	399	361	164	186
» 1893 . . . . .	4996	4977	275	269	264	214	227	257	323	303	407	382	195	199
» 1892 . . . . .	4893	4890	271	273	216	221	252	245	310	288	379	374	216	189
» 1891 . . . . .	5368	5169	249	252	204	199	204	229	308	298	407	376	213	202
» 1890 . . . . .	5304	5205	279	294	264	257	268	259	351	302	402	415	234	222
» 1889 . . . . .	5216	5138	290	253	197	199	204	243	254	276	389	352	232	223
» 1888 . . . . .	5281	5282	245	227	229	223	226	211	356	332	355	376	226	203
» 1887 . . . . .	5200	5210	269	229	220	215	230	232	329	290	327	351	233	221
» 1886 . . . . .	5260	5166	269	213	208	196	217	228	308	303	328	335	230	214
Anni 1885-83 . . .	14922	15491	619	601	530	596	611	646	871	891	882	1041	645	669
» 1882-80 . . . .	14966	14791	627	553	441	543	491	540	767	802	789	965	514	611
» 1879-76 . . . .	21605	18798	971	707	477	626	563	670	910	984	804	1121	551	756
» 1875-71 . . . .	20379	22607	933	716	652	703	754	769	986	990	1040	1273	652	840
» 1870-66 . . . .	18624	20737	862	672	622	629	692	672	901	841	950	1104	620	806
» 1865-61 . . . .	17722	19158	834	585	546	556	639	654	841	827	893	998	570	763
» 1860-56 . . . .	17152	19084	692	598	536	556	627	602	771	768	814	927	555	595
» 1855-51 . . . .	14646	16940	610	448	393	440	504	487	676	639	712	747	490	548
» 1850-46 . . . .	14116	15601	484	466	485	499	510	530	681	653	700	798	450	486
» 1845-41 . . . .	12150	12775	431	362	363	334	350	325	545	487	632	624	339	353
» 1840-36 . . . .	9972	11391	302	294	333	320	282	262	384	404	497	609	299	346
» 1835-31 . . . .	6467	8208	211	191	221	194	184	167	242	272	385	386	221	236
» 1830-26 . . . .	4947	5954	171	163	171	166	143	141	176	186	319	320	148	153
» 1825-21 . . . .	2807	3405	105	108	112	103	61	44	129	131	186	177	73	71
» 1820-16 . . . .	1377	1984	45	78	72	50	35	42	55	62	112	110	33	34
» 1815-11 . . . .	366	533	15	16	10	12	6	11	19	22	21	20	7	7
» 1810-06 . . . .	118	178	..	4	2	6	..	1	2	3	7	9	2	3
» 1805-01 . . . .	19	56	1	..	1	1	..	2	..	2	3	2	..	..
» 1800 e anter.	5	7	..	..	..	..	..	..	..	..	..	..	..	..
Anno ignoto . . .	204	418	..	..	..	..	..	..	..	..	..	..	1	2
TOTALE . . . . .	274450	289090	12306	10601	9837	9929	10310	10487	14250	13893	16029	17270	9230	10284
	563540		22907		19766		20797		28143		33299		19514	

TAV. III. — POPOLAZIONE PRESENTE CLASSIFICATA PER SESSO, ETÀ, STATO CIVILE E ISTRUZIONE.

**A — Nei comuni capoluoghi di provincia o aventi oltre 15,000 abitanti.**

1° Classificazione per sesso e anni di nascita.

ANNI DI NASCITA	PROVINCIA DI NOVARA				PROVINCIA DI PADOVA		PROVINCIA DI PALERMO							
	Comune di Novara		Comune di Vercelli		Comune di Padova		Comune di Bagheria		Comune di Monreale		Comune di Palermo		Comune di Partinico	
	M.	F.	M.	F.	M.	F.	M.	F.	M.	F.	M.	F.	M.	F.
1 gen-9 febb. 1901	75	69	52	41	103	116	59	61	39	49	765	671	78	50
Anno 1900 . . . .	538	498	331	311	942	919	301	308	354	326	4447	4022	395	309
» 1899 . . . .	457	454	282	271	952	898	280	262	283	256	3901	3663	301	267
» 1898 . . . .	502	479	287	293	930	798	230	231	283	264	3862	3518	271	258
» 1897 . . . .	425	454	310	259	910	858	255	261	286	275	3830	3514	299	261
» 1896 . . . .	463	468	238	295	819	846	236	266	338	299	3838	3524	308	251
» 1895 . . . .	446	389	297	272	764	853	241	234	246	265	3574	3259	257	225
» 1894 . . . .	415	429	264	253	788	825	209	204	244	237	3488	3026	235	200
» 1893 . . . .	455	396	276	247	826	795	239	216	266	234	3420	3198	275	239
» 1892 . . . .	449	394	286	232	739	639	227	207	271	269	3307	3069	297	236
» 1891 . . . .	456	433	303	277	771	698	211	186	270	249	3069	2977	245	241
» 1890 . . . .	447	418	338	306	765	732	241	232	301	298	3611	3457	310	271
» 1889 . . . .	488	441	338	285	785	721	163	173	258	249	3260	3005	200	204
» 1888 . . . .	525	498	339	327	779	799	211	237	322	242	3170	3070	229	211
» 1887 . . . .	494	440	338	353	792	847	213	207	301	221	3381	3204	244	220
» 1886 . . . .	443	413	327	298	730	740	220	202	327	211	3081	3065	278	241
Anni 1885-83 . .	1200	1254	906	963	2471	2313	559	554	924	645	9313	9531	716	674
» 1882-80 . .	1430	1081	1103	958	2591	2164	533	488	677	603	9103	9049	633	611
» 1879-76 . .	2970	1567	1718	1152	3705	2856	658	596	840	747	12421	10731	801	739
» 1875-71 . .	1606	1814	1010	1110	2993	3178	659	604	896	780	11106	12078	896	837
» 1870-66 . .	1600	1688	919	1143	2647	2933	546	554	633	703	10633	10741	809	720
» 1865-61 . .	1450	1437	915	1110	2424	2755	497	465	752	667	9794	9749	709	656
» 1860-56 . .	1340	1357	828	920	2157	2363	510	452	663	626	9033	9310	732	682
» 1855-51 . .	1109	1045	809	849	1902	2045	433	355	647	560	7402	7725	710	627
» 1850-46 . .	953	1064	683	755	1765	2096	399	363	523	580	6757	7513	636	636
» 1845-41 . .	817	907	590	671	1674	1952	298	277	479	390	5166	5328	498	486
» 1840-36 . .	697	743	517	520	1412	1807	268	289	335	382	4424	4668	373	436
» 1835-31 . .	541	581	379	423	1052	1204	151	135	219	242	2301	2704	191	236
» 1830-26 . .	335	397	282	328	773	913	134	156	175	204	1872	2308	165	199
» 1825-21 . .	189	188	176	212	516	602	77	62	105	147	1027	1389	92	111
» 1820-16 . .	53	64	59	67	173	233	52	47	106	103	651	1001	63	93
» 1815-11 . .	8	9	8	23	43	71	7	11	13	21	170	300	17	16
» 1810-06 . .	4	6	4	4	4	15	2	2	1	3	35	74	10	7
» 1805-01 . .	..	..	..	..	..	..	..	2	2	2	10	22	..	5
» 1800 e anter.	..	..	..	..	..	..	..	..	..	..	1	3	..	1
Anno ignoto. . .	3	..	1	..	..	..	..	..	..	..	..	..	..	..
TOTALE . . .	23393	21855	15566	15588	40697	41584	9319	8899	12429	11349	155223	154471	12273	11456
	45248		31154		82281		18218		23778		309694		23729	

TAV. III. — POPOLAZIONE PRESENTE CLASSIFICATA PER SESSO, ETÀ, STATO CIVILE E ISTRUZIONE.

A — Nei comuni capoluoghi di provincia o aventi oltre 15,000 abitanti.

1° Classificazione per sesso e anni di nascita.

ANNI DI NASCITA	PROVINCIA DI PALERMO		PROVINCIA DI PARMA		PROVINCIA DI PAVIA						PROVINCIA DI PERUGIA			
	Comune di Termini Ime- rese		Comune di Parma		Comune di Pavia		Comune di Vigevano		Comune di Voghera		Comune di Assisi		Comune di Città di Castello	
	M.	F.	M.	F.	M.	F.	M.	F.	M.	F.	M.	F.	M.	F.
1 gen.-9 febb. 1901	30	35	60	57	49	41	29	28	21	22	34	26	24	26
Anno 1900 . . . .	225	203	419	412	334	298	209	253	209	193	259	219	352	355
» 1899 . . . .	239	190	427	423	304	309	218	249	204	213	222	209	319	334
» 1898 . . . .	234	216	403	441	290	317	207	208	199	202	202	202	276	289
» 1897 . . . .	238	178	389	422	307	237	228	214	229	203	221	208	303	288
» 1896 . . . .	235	192	385	412	298	256	229	245	210	190	198	212	308	298
» 1895 . . . .	180	220	383	441	274	314	224	201	176	185	197	201	256	279
» 1894 . . . .	205	197	411	430	297	298	219	237	206	225	178	176	282	258
» 1893 . . . .	225	220	395	384	321	287	238	195	186	206	202	174	319	273
» 1892 . . . .	220	207	411	386	289	269	201	216	183	193	202	171	314	277
» 1891 . . . .	199	186	416	379	328	303	225	255	204	205	205	200	282	278
» 1890 . . . .	257	241	431	419	327	329	195	236	187	185	184	171	239	252
» 1889 . . . .	200	196	434	415	341	322	290	276	202	227	212	173	311	284
» 1888 . . . .	208	201	482	412	372	333	273	252	203	223	192	171	277	245
» 1887 . . . .	206	200	420	456	388	344	278	252	206	216	209	174	288	305
» 1886 . . . .	191	202	450	489	363	376	267	251	202	198	201	178	280	287
Anni 1885-83 . .	503	628	1369	1394	1128	1097	759	807	556	647	588	476	829	762
» 1882-80 . .	394	457	1512	1364	1241	963	911	792	724	567	376	433	687	640
» 1879-76 . .	485	531	3298	1696	2120	1244	1086	874	998	705	434	532	732	730
» 1875-71 . .	440	582	1573	1745	1231	1240	806	922	630	780	566	515	820	797
» 1870-66 . .	407	561	1488	1765	1042	1213	663	778	641	666	535	515	820	777
» 1865-61 . .	418	562	1503	1652	1039	1162	660	710	600	644	555	537	800	805
» 1860-56 . .	480	631	1363	1475	983	1061	626	680	609	582	482	489	867	836
» 1855-51 . .	416	574	1210	1420	924	967	604	618	508	579	429	408	750	669
» 1850-46 . .	528	567	1109	1366	797	998	543	597	483	569	419	401	716	648
» 1845-41 . .	415	430	1027	1188	815	894	473	563	431	496	392	390	585	566
» 1840-36 . .	345	415	932	1104	695	742	395	407	436	408	292	291	502	504
» 1835-31 . .	259	240	740	892	476	559	309	352	299	274	310	234	450	369
» 1830-26 . .	187	219	572	683	313	367	231	210	195	179	212	220	322	227
» 1825-21 . .	128	141	279	418	177	245	134	124	116	106	152	80	179	128
» 1820-16 . .	106	102	114	221	55	67	49	60	46	50	63	44	73	48
» 1815-11 . .	22	37	20	47	9	14	7	18	5	10	12	8	16	15
» 1810-06 . .	6	14	3	12	..	4	..	6	1	1	1	4	4	7
» 1805-01 . .	1	2	1	1	..	..	1	..	1	1	..	..	1	..
» 1800 e anter.	..	2	..	..	..	..	..	..	..	..	..	..	..	..
Anno ignoto . .	..	..	..	..	..	..	..	..	..	..	..	..	..	..
TOTALE . . .	8871	9779	24459	24881	17927	17520	11793	12116	10306	10355	8936	8442	13583	12856
	18650		49340		35447		23909		20661		17378		26439	

TAV. III. — POPOLAZIONE PRESENTE CLASSIFICATA PER SESSO, ETÀ, STATO CIVILE E ISTRUZIONE.

A — Nei comuni capoluoghi di provincia o aventi oltre 15,000 abitanti.

1° Classificazione per sesso e anni di nascita.

ANNI DI NASCITA	PROVINCIA DI PERUGIA													
	Comune di Foligno		Comune di Gubbio		Comune di Orvieto		Comune di Perugia		Comune di Rieti		Comune di Spoleto		Comune di Terni	
	M.	F.	M.	F.	M.	F.	M.	F.	M.	F.	M.	F.	M.	F.
1 gen.-9 febb. 1901	33	46	45	41	24	19	106	75	24	25	39	42	64	46
Anno 1900 . . . .	334	330	385	379	211	230	728	679	243	219	270	260	381	376
» 1899 . . . . .	308	309	332	354	204	198	723	637	217	196	273	240	369	353
» 1898 . . . . .	290	293	319	295	211	199	634	609	212	174	248	259	351	336
» 1897 . . . . .	281	273	375	341	211	215	717	678	207	182	273	217	347	330
» 1896 . . . . .	281	259	321	336	201	224	654	591	204	185	244	203	341	326
» 1895 . . . . .	294	316	255	322	220	186	599	592	154	181	251	217	332	324
» 1894 . . . . .	299	290	313	340	211	201	653	599	193	173	247	240	357	329
» 1893 . . . . .	283	272	336	322	187	222	668	565	192	185	253	237	353	297
» 1892 . . . . .	277	269	291	281	189	213	531	599	223	142	207	222	323	270
» 1891 . . . . .	243	217	272	271	163	190	558	521	203	164	235	236	339	344
» 1890 . . . . .	274	290	272	279	231	209	605	547	220	232	266	249	369	325
» 1889 . . . . .	248	252	271	273	189	167	661	494	222	192	239	214	320	390
» 1888 . . . . .	286	253	233	277	201	179	612	471	200	167	241	216	344	287
» 1887 . . . . .	243	235	246	233	201	218	611	463	215	164	272	245	298	304
» 1886 . . . . .	222	224	204	263	191	194	538	456	201	159	248	216	285	266
Anni 1885-83 . .	762	725	939	729	631	592	1808	1906	618	534	665	693	808	881
» 1882-80 . . .	677	637	781	652	511	482	1578	1995	531	523	615	583	735	758
» 1879-76 . . .	971	821	730	742	596	561	2416	1801	530	562	1097	718	1029	940
» 1875-71 . . .	862	863	534	873	675	565	2116	2092	610	540	891	731	1044	1071
» 1870-66 . . .	886	804	825	842	603	554	2080	2136	561	556	893	809	1152	1150
» 1865-61 . . .	313	799	772	773	583	512	2018	1997	543	496	882	740	1233	1012
» 1860-56 . . .	773	769	740	693	566	490	1844	1815	436	466	797	679	1103	940
» 1855-51 . . .	676	680	620	603	503	439	1659	1614	549	458	740	622	879	757
» 1850-46 . . .	653	652	617	615	562	474	1550	1437	499	433	697	605	755	638
» 1845-41 . . .	600	525	546	542	415	397	1329	1295	393	412	561	479	560	556
» 1840-36 . . .	469	408	482	428	335	246	1145	1118	299	302	434	409	440	381
» 1835-31 . . .	449	384	340	361	253	201	962	843	251	246	403	349	344	356
» 1830-26 . . .	284	236	301	259	187	161	703	603	195	181	354	274	261	243
» 1825-21 . . .	231	131	177	125	111	94	431	333	117	92	132	166	172	162
» 1820-16 . . .	82	61	83	43	49	40	184	139	48	42	79	70	60	59
» 1815-11 . . .	22	12	9	10	9	11	45	35	11	14	16	18	18	22
» 1810-06 . . .	2	6	3	1	4	3	8	6	3	1	7	2	2	6
» 1805-01 . . .	2	..	2	1	1	..	4	1	..	..	5	3	..	..
» 1800 e anter.	..	..	..	..	..	..	..	..	..	..	..	..	..	..
Anno ignoto. . .	..	..	..	..	..	..	..	..	..	..	..	..	..	..
TOTALE . . . .	13420	12691	13361	12959	9654	8889	31633	29752	9374	8603	13174	11463	15801	14840
	26111		26320		18543		61385		17977		24642		30641	

TAV. III. — POPOLAZIONE PRESENTE CLASSIFICATA PER SESSO, ETÀ, STATO CIVILE E ISTRUZIONE.

A — Nei comuni capoluoghi di provincia o aventi oltre 15,000 abitanti.

1° Classificazione per sesso e anni di nascita.

ANNI DI NASCITA	PROVINCIA DI PERUGIA		PROVINCIA DI PESARO E URBINO				PROVINCIA DI PIACENZA		PROVINCIA DI PISA					
	Comune di Todi		Comune di Fano		Comune di Pesaro		Comune di Urbino		Comune di Piacenza		Comune di Bagni San Giuliano		Comune di Cascina	
	M.	F.	M.	F.	M.	F.	M.	F.	M.	F.	M.	F.	M.	F.
1 gen.-9 febb. 1901	28	26	64	29	37	50	39	34	34	42	29	32	43	42
Anno 1900 . . . .	232	214	327	285	261	256	246	228	377	316	309	304	339	363
> 1899 . . . .	224	183	312	298	263	247	244	233	321	335	256	258	308	296
> 1898 . . . .	202	186	285	274	259	225	221	225	321	319	257	249	297	306
> 1897 . . . .	192	185	297	288	247	258	198	204	281	320	233	237	264	254
> 1896 . . . .	183	193	305	244	224	215	223	180	315	282	241	236	289	275
> 1895 . . . .	208	178	256	302	214	217	216	201	300	295	221	239	310	287
> 1894 . . . .	182	197	303	239	229	245	226	208	321	303	257	228	339	302
> 1893 . . . .	198	182	265	256	250	228	200	183	271	296	247	225	267	256
> 1892 . . . .	166	154	231	229	253	218	181	178	304	322	220	207	279	271
> 1891 . . . .	192	167	230	222	251	208	161	143	281	312	205	196	273	286
> 1890 . . . .	147	170	252	247	231	219	217	191	296	316	202	239	282	257
> 1889 . . . .	190	163	301	229	234	248	219	191	336	303	222	216	277	249
> 1888 . . . .	188	156	252	244	236	223	222	175	313	366	221	207	259	227
> 1887 . . . .	182	153	239	231	254	226	206	171	320	382	202	208	264	264
> 1886 . . . .	187	135	278	245	251	234	225	174	312	365	228	222	216	236
Anni 1885-83 . .	497	458	733	699	735	699	608	517	966	1128	608	597	694	732
> 1882-80 . .	425	439	697	666	801	672	573	474	1135	915	527	575	685	750
> 1879-76 . .	430	436	1047	822	1072	850	524	526	2801	1192	608	696	797	889
> 1875-71 . .	625	528	829	777	774	828	643	606	1082	1358	674	744	902	892
> 1870-66 . .	571	510	726	773	839	780	590	563	1047	1172	608	626	786	829
> 1865-61 . .	491	469	639	700	729	821	602	557	1003	1162	623	598	784	709
> 1860-56 . .	456	422	617	683	787	732	570	494	948	1051	518	517	651	638
> 1855-51 . .	457	366	660	614	655	688	454	430	885	992	526	505	629	638
> 1850-46 . .	470	409	614	666	708	722	454	458	767	927	550	557	668	660
> 1845-41 . .	375	350	571	551	599	576	382	306	715	837	475	422	545	447
> 1840-36 . .	288	270	447	460	515	522	315	319	767	866	453	372	480	424
> 1835-31 . .	254	236	361	344	354	374	262	251	478	616	331	256	381	332
> 1830-26 . .	217	160	255	226	271	282	205	159	403	463	216	197	290	240
> 1825-21 . .	159	107	167	151	159	152	131	105	208	346	112	104	183	154
> 1820-16 . .	63	31	51	53	71	79	19	33	88	81	58	44	71	59
> 1815-11 . .	24	15	8	12	12	28	5	9	27	16	12	12	18	12
> 1810-06 . .	4	1	7	3	2	3	..	..	1	5	3	4	2	5
> 1805-01 . .	..	..	..	..	..	1	..	..	..	1	..	1	1	..
> 1800 e anter.	..	..	..	..	..	..	..	..	..	..	..	..	..	..
Anno ignoto. . .	..	..	..	..	..	..	..	..	..	..	..	..	..	..
TOTALE . . . .	8712	7849	12786	12062	12777	12326	9581	8726	18027	18037	10457	10330	12873	12631
	16561		24848		25103		18307		36064		20787		25504	



TAV. III. — POPOLAZIONE PRESENTE CLASSIFICATA PER SESSO, ETÀ, STATO CIVILE E ISTRUZIONE.

A — Nei comuni capoluoghi di provincia o aventi oltre 15,000 abitanti.

1° Classificazione per sesso e anni di nascita.

ANNI DI NASCITA	PROVINCIA DI PISA		PROVINCIA DI PORTO MAURIZIO				PROVINCIA DI POTENZA						PROVINCIA DI RAVENNA	
	Comune di Pisa		Comune di Porto Maurizio		Comune di San Remo		Comune di Avigliano		Comune di Matera		Comune di Potenza		Comune di Bagnacavallo	
	M.	F.	M.	F.	M.	F.	M.	F.	M.	F.	M.	F.	M.	F.
1 gen.-9 febb. 1901	88	81	10	12	27	32	36	34	25	35	47	38	14	21
Anno 1900 . . . .	692	631	89	76	176	177	347	338	341	270	262	255	176	182
» 1899 . . . . .	635	586	71	65	185	176	308	269	235	230	252	230	155	139
» 1898 . . . . .	611	570	64	61	183	186	235	232	205	201	225	223	175	155
» 1897 . . . . .	584	543	63	63	189	165	265	242	210	230	226	191	163	161
» 1896 . . . . .	586	560	65	60	168	187	262	197	176	205	228	175	155	138
» 1895 . . . . .	555	585	70	58	194	157	212	221	207	173	159	178	174	141
» 1894 . . . . .	579	544	48	73	163	167	234	217	156	163	202	179	184	178
» 1893 . . . . .	588	562	73	74	193	177	192	205	174	173	181	170	174	163
» 1892 . . . . .	555	518	68	71	167	165	243	220	180	151	184	150	131	148
» 1891 . . . . .	516	536	77	67	183	173	217	197	187	173	126	139	142	145
» 1890 . . . . .	560	568	70	68	177	175	182	206	160	171	204	206	155	128
» 1889 . . . . .	624	575	84	70	177	209	217	217	215	208	139	149	139	147
» 1888 . . . . .	587	578	58	50	178	175	222	182	166	161	200	182	143	150
» 1887 . . . . .	551	606	68	61	191	187	210	168	181	143	157	136	151	151
» 1886 . . . . .	543	562	54	66	172	174	143	139	155	162	178	172	138	125
Anni 1885-83 . . .	1729	1808	146	213	562	701	547	540	500	494	461	460	422	404
» 1882-80 . . . .	1904	1825	129	193	589	666	426	460	393	430	401	395	350	318
» 1879-76 . . . .	2526	2194	372	278	1053	803	516	655	505	519	798	491	399	472
» 1875-71 . . . .	2091	2389	211	305	795	876	575	615	634	619	498	549	491	535
» 1870-66 . . . .	1941	2271	215	300	796	855	490	530	557	526	517	524	574	508
» 1865-61 . . . .	1974	2183	204	269	710	794	435	531	477	507	391	409	528	524
» 1860-56 . . . .	1638	1927	173	214	597	738	530	635	509	571	467	513	531	447
» 1855-51 . . . .	1529	1621	183	214	590	662	456	454	477	458	377	369	420	349
» 1850-46 . . . .	1553	1715	135	198	508	585	452	427	385	413	440	436	440	423
» 1845-41 . . . .	1289	1353	145	165	456	519	291	341	360	419	294	275	381	334
» 1840-36 . . . .	1116	1207	121	156	392	403	256	271	258	350	275	267	231	267
» 1835-31 . . . .	865	875	117	118	261	296	232	243	170	277	149	151	231	223
» 1830-26 . . . .	591	605	65	101	165	213	117	136	101	155	145	127	161	165
» 1825-21 . . . .	309	374	69	48	99	123	96	53	63	109	73	62	110	78
» 1820-16 . . . .	176	152	23	15	45	56	32	37	19	45	52	41	44	30
» 1815-11 . . . .	45	48	7	7	17	19	8	7	1	16	15	11	7	7
» 1810-06 . . . .	4	15	..	..	2	5	2	3	..	2	4	2	..	3
» 1805-01 . . . .	1	2	..	..	1	..	..	..	..	..	..	1	..	1
» 1800 e anter.	..	..	..	..	..	..	..	..	..	..	..	3	..	..
Anno ignoto. . .	3	6	..	..	78	..	..	..	16	80	..	..	..	..
TOTALE . . . . .	30138	31183	3352	3789	10439	11001	9036	9277	8398	8839	8327	7859	7739	7365
	61321		7141		21440		18313		17237		16186		15104	

TAV. III. — POPOLAZIONE PRESENTE CLASSIFICATA PER SESSO, ETÀ, STATO CIVILE E ISTRUZIONE.

A — Nei comuni capoluoghi di provincia o aventi oltre 15,000 abitanti.

1° Classificazione per sesso e anni di nascita.

ANNI DI NASCITA	PROVINCIA DI RAVENNA						PROVINCIA DI REGGIO CALAB.		PROVINCIA DI RAGG. NELL'EM.		PROVINCIA DI ROMA			
	Comune di Faenza		Comune di Lugo		Comune di Ravenna		Comune di Reggio di Calabria		Comune di Reggio nell'Emilia		Comune di Alatri		Comune di Civitavecchia	
	M.	F.	M.	F.	M.	F.	M.	F.	M.	F.	M.	F.	M.	F.
1 gen.-9 febb. 1901	44	39	34	39	89	76	101	79	95	91	29	27	30	25
Anno 1900 . . . .	399	278	311	232	688	577	660	606	765	763	239	230	172	203
» 1899 . . . .	352	319	269	277	524	540	582	504	740	733	172	175	192	184
» 1898 . . . .	338	344	282	275	592	516	536	515	685	633	194	217	176	180
» 1897 . . . .	354	368	309	290	558	566	523	497	667	623	191	193	158	173
» 1896 . . . .	344	302	298	303	586	579	517	507	714	606	164	199	175	143
» 1895 . . . .	341	353	288	297	618	517	505	500	615	620	177	176	142	143
» 1894 . . . .	352	323	293	292	581	597	477	460	624	634	202	202	180	146
» 1893 . . . .	392	340	289	308	632	603	450	458	662	597	174	184	168	154
» 1892 . . . .	332	356	280	283	574	593	418	408	557	549	182	171	146	136
» 1891 . . . .	330	352	271	227	610	559	405	435	592	627	165	144	184	132
» 1890 . . . .	380	290	250	281	552	492	525	506	644	604	160	179	195	129
» 1889 . . . .	412	374	278	264	569	535	506	406	633	567	178	182	155	163
» 1888 . . . .	413	352	282	299	575	562	561	497	615	546	169	165	162	179
» 1887 . . . .	426	331	264	295	611	571	490	465	628	579	163	188	186	142
» 1886 . . . .	424	376	255	265	619	573	471	518	587	579	182	162	180	129
Anni 1885-83 . .	1232	1006	747	792	1857	1846	1283	1295	1749	1774	488	430	527	376
» 1882-80 . .	1276	984	624	673	1745	1627	1103	1132	1608	1554	359	341	566	351
» 1879-76 . .	1544	1122	899	900	2346	2034	1770	1448	2182	1758	429	430	1208	447
» 1875-71 . .	1377	1322	981	956	2259	2191	1538	1697	1872	1945	432	486	869	531
» 1870-66 . .	1400	1357	937	955	2135	2025	1188	1450	1858	2002	485	509	857	476
» 1865-61 . .	1474	1432	922	881	2316	2188	1260	1354	1886	1886	433	461	918	458
» 1860-56 . .	1343	1235	833	785	2027	1956	1238	1270	1633	1755	403	394	845	358
» 1855-51 . .	1174	1114	769	730	1885	1713	1161	1196	1518	1548	401	387	693	306
» 18 0-46 . .	1186	1105	767	706	1967	1743	1129	1119	1362	1365	365	385	619	299
» 1845-41 . .	994	1054	630	610	1759	1573	868	921	1220	1256	313	309	431	232
» 1840-36 . .	803	829	546	468	1241	1226	775	735	1040	1020	257	313	333	190
» 1835-31 . .	627	644	348	375	970	990	457	463	836	760	213	230	203	159
» 1830-26 . .	435	454	233	263	651	658	332	380	493	506	134	165	113	92
» 1825-21 . .	287	291	165	170	295	385	204	209	285	325	66	105	54	56
» 1820-16 . .	123	116	54	77	155	166	116	123	108	144	21	32	19	25
» 1815-11 . .	42	41	14	12	26	55	37	41	28	30	3	7	6	8
» 1810-06 . .	9	12	3	3	7	17	11	15	5	4	1	..	..	1
» 1805-01 . .	6	5	..	1	1	2	6	3	..	1	..	..	..	..
» 1800 e anter.	..	..	..	1	..	..	..	..	..	..	..	..	..	..
Anno ignoto. . .	..	..	..	..	..	..	..	..	..	..	..	..	3	..
TOTALE . . .	21020	19350	13780	13635	33180	30851	22203	22212	29506	28984	7544	7778	10863	6726
	40370		27415		64031		44415		58490		15322		17589	

TAV. III. — POPOLAZIONE PRESENTE CLASSIFICATA PER SESSO, ETÀ, STATO CIVILE E ISTRUZIONE.

**A — Nei comuni capoluoghi di provincia o aventi oltre 15,000 abitanti.**

1° Classificazione per sesso e anni di nascita.

ANNI DI NASCITA	PROVINCIA DI ROMA						PROVINCIA DI ROVIGO				PROVINCIA DI SALERNO			
	Comune di Roma		Comune di Velletri		Comune di Viterbo		Comune di Adria		Comune di Rovigo		Comune di Cava dei Tirreni		Comune di Nocera Inferiore	
	M.	F.	M.	F.	M.	F.	M.	F.	M.	F.	M.	F.	M.	F.
1 gen.-9 febb. 1901	704	629	43	36	28	38	22	23	8	14	42	43	56	53
Anno 1900 . . . .	4673	4737	307	299	963	228	245	246	128	126	389	312	286	256
» 1899 . . . . .	4367	4323	265	257	224	218	265	228	129	134	285	296	189	171
» 1898 . . . . .	4108	4069	274	224	190	221	215	202	134	95	337	280	167	149
» 1897 . . . . .	4352	4048	290	254	207	216	207	203	117	117	289	271	223	190
» 1896 . . . . .	4119	4011	263	248	195	198	195	206	105	106	275	251	220	193
» 1895 . . . . .	3869	3862	229	220	225	228	203	193	107	107	246	259	173	189
» 1894 . . . . .	4052	3890	202	234	201	231	202	205	114	96	277	232	182	165
» 1893 . . . . .	4219	4021	245	255	233	219	185	178	104	111	263	262	212	166
» 1892 . . . . .	4184	3792	214	241	175	197	177	148	100	89	263	270	192	198
» 1891 . . . . .	3995	3980	235	214	209	189	157	165	93	90	238	211	170	148
» 1890 . . . . .	4225	4027	280	223	221	187	169	156	114	96	268	242	256	231
» 1889 . . . . .	4188	4018	216	234	228	212	160	155	125	109	325	262	193	165
» 1888 . . . . .	4394	4000	226	193	235	209	149	161	116	105	235	251	260	229
» 1887 . . . . .	4169	3864	241	214	239	229	160	154	96	95	303	222	276	192
» 1886 . . . . .	4129	3599	209	187	203	219	135	143	94	96	261	229	219	184
Anni 1885-83 . . .	12793	12045	644	533	638	646	409	405	322	342	776	342	668	529
» 1882-80 . . . .	13897	11993	511	463	656	558	326	346	264	300	575	635	557	521
» 1879-76 . . . .	21420	15311	562	569	866	588	441	548	463	377	745	746	1019	578
» 1875-71 . . . .	18377	18430	671	625	686	635	519	585	387	415	671	728	649	630
» 1870-66 . . . .	17996	18178	760	606	776	639	452	483	346	387	639	650	614	624
» 1865-61 . . . .	18746	17171	679	620	716	640	444	477	323	363	581	675	546	606
» 1860-56 . . . .	17597	15221	553	476	701	681	431	399	258	305	616	681	601	573
» 1855-51 . . . .	14514	12827	554	434	645	565	378	397	262	264	555	592	486	556
» 1850-46 . . . .	13024	12116	410	411	540	597	340	344	267	320	585	621	672	550
» 1845-41 . . . .	10324	8839	341	338	445	465	339	386	238	279	445	500	420	407
» 1840-36 . . . .	7353	7346	301	280	340	397	252	321	241	285	474	530	432	425
» 1835-31 . . . .	4874	5144	205	229	295	277	239	221	186	182	325	294	199	180
» 1830-26 . . . .	3693	3770	123	167	154	200	132	161	100	145	298	301	158	170
» 1825-21 . . . .	1643	2024	78	92	128	122	77	92	58	87	144	163	72	92
» 1820-16 . . . .	663	905	28	25	44	55	35	57	33	37	80	96	55	44
» 1815-11 . . . .	161	233	3	5	12	12	10	9	12	10	28	22	11	12
» 1810-06 . . . .	36	75	..	1	3	3	..	7	2	5	9	5	6	5
» 1805-01 . . . .	6	14	..	..	1	1	..	..	..	..	..	5	2	1
» 1800 e anter.	5	2	..	..	..	..	..	..	..	..	..	..	..	..
Anno ignoto . . .	..	..	..	..	..	..	..	4	22	17	..	..	..	..
TOTALE . . . . .	240269	222514	10167	9407	10922	10370	7670	8008	5468	5706	11827	11784	10414	9382
	462783		19574		21292		15678		11174		23681		19796	

TAV. III. — POPOLAZIONE PRESENTE CLASSIFICATA PER SESSO, ETÀ, STATO CIVILE E ISTRUZIONE.

A — Nei comuni capoluoghi di provincia o aventi oltre 15,000 abitanti.

1° Classificazione per sesso e anni di nascita.

ANNI DI NASCITA	PROVINCIA DI SALERNO				PROVINCIA DI SASSARI				PROVINCIA DI SIENA				PROVINCIA DI SIRACUSA	
	Comune di Salerno		Comune di Sarno		Comune di Sassari		Comune di Tempio Paus.		Comune di Montepulciano		Comune di Siena		Comune di Augusta	
	M.	F.	M.	F.	M.	F.	M.	F.	M.	F.	M.	F.	M.	F.
1 gen.-9 febb. 1901	108	96	43	35	65	76	38	39	20	17	20	40	42	39
Anno 1900 . . . .	581	599	310	264	558	570	253	221	197	179	203	180	224	181
» 1899 . . . .	515	518	207	211	494	507	168	177	191	168	196	182	215	178
» 1898 . . . .	487	478	247	207	430	394	186	178	164	153	214	207	224	148
» 1897 . . . .	463	424	224	203	441	391	173	166	161	158	224	209	201	185
» 1896 . . . .	510	481	205	203	416	437	205	201	185	177	180	201	207	196
» 1895 . . . .	470	463	188	179	406	373	166	173	144	145	226	196	250	200
» 1894 . . . .	421	461	182	176	396	370	187	188	150	162	217	239	152	133
» 1893 . . . .	476	419	195	176	361	394	174	173	184	175	245	206	154	151
» 1892 . . . .	467	409	227	177	368	352	156	131	175	161	194	222	149	149
» 1891 . . . .	444	406	169	155	357	329	141	149	163	157	207	224	173	152
» 1890 . . . .	490	460	232	236	319	359	190	199	162	179	229	214	222	176
» 1889 . . . .	487	406	190	157	371	328	191	168	188	179	241	225	172	134
» 1888 . . . .	614	445	215	219	386	371	183	157	166	168	219	272	156	139
» 1887 . . . .	516	429	214	165	394	369	172	162	190	181	226	247	199	177
» 1886 . . . .	479	429	189	179	428	383	198	155	176	179	237	253	173	166
Anni 1885-83 . .	1433	1239	498	532	1220	1212	491	472	481	493	689	810	489	371
» 1882-80 . . .	1182	1133	476	550	1127	1200	464	472	410	438	641	753	514	368
» 1879-76 . . .	1823	1431	500	585	1463	1461	705	535	422	491	1018	1032	2281	447
» 1875-71 . . .	1406	1486	445	578	1402	1537	639	524	450	443	901	1129	758	459
» 1870-66 . . .	1350	1331	523	638	1271	1274	568	436	461	442	941	1102	573	414
» 1865-61 . . .	1159	1308	434	502	1176	1222	516	358	522	497	989	1149	493	334
» 1860-56 . . .	1219	1163	576	621	1124	1024	489	291	476	425	876	934	409	387
» 1855-51 . . .	1024	992	434	474	899	976	334	275	454	420	888	967	315	272
» 1850-46 . . .	1005	1073	566	599	747	861	330	259	394	356	833	1031	337	304
» 1845-41 . . .	848	833	374	361	733	735	263	207	334	306	716	779	243	200
» 1840-36 . . .	658	711	414	443	614	697	215	178	271	259	605	676	177	213
» 1835-31 . . .	455	444	149	176	443	489	145	137	237	209	478	522	110	101
» 1830-26 . . .	373	435	203	262	292	308	72	83	169	161	332	393	103	129
» 1825-21 . . .	205	223	80	94	152	180	34	43	76	74	169	212	48	53
» 1820-16 . . .	102	137	77	92	86	81	17	28	35	28	60	95	25	40
» 1815-11 . . .	28	39	10	12	24	28	5	14	8	1	14	22	8	5
» 1810-06 . . .	8	12	5	8	6	8	1	4	2	..	2	2	2	1
» 1805-01 . . .	1	6	2	3	2	1	2	1	..	..	..	..	..	..
» 1800 e anter.	1	..	..	..	..	..	2	..	..	..	..	..	..	..
Anno ignoto. . .	..	..	..	..	..	..	..	..	..	..	13	7	..	..
TOTALE . . . .	21808	20919	9003	9472	18971	19297	8073	6954	7818	7581	13423	14932	9798	6604
	42727		18475		38263		15027		15399		28355		16402	

TAV. III. — POPOLAZIONE PRESENTE CLASSIFICATA PER SESSO, ETÀ, STATO CIVILE E ISTRUZIONE.

**A — Nei comuni capoluoghi di provincia o aventi oltre 15,000 abitanti.**

1° Classificazione per sesso e anni di nascita.

ANNI DI NASCITA	PROVINCIA DI SIRACUSA													
	Comune di Avola		Comune di Comiso		Comune di Lentini		Comune di Modica		Comune di Noto		Comune di Ragusa		Comune di Scicli	
	M.	F.	M.	F.	M.	F.	M.	F.	M.	F.	M.	F.	M.	F.
1 gen.-9 febb. 1901	36	27	43	40	49	29	194	160	46	51	84	93	45	59
Anno 1900 . . . .	240	231	255	293	254	247	730	648	338	283	492	465	297	264
> 1899 . . . .	219	194	222	183	267	242	649	586	270	240	401	367	251	255
> 1898 . . . .	216	159	291	223	246	222	680	591	260	249	403	395	242	215
> 1897 . . . .	204	197	267	208	219	203	682	602	274	252	372	342	226	210
> 1896 . . . .	251	203	234	198	227	239	602	571	290	261	366	358	230	213
> 1895 . . . .	213	187	267	236	232	211	699	636	273	254	369	338	240	198
> 1894 . . . .	191	198	207	204	219	178	568	549	291	230	349	296	180	174
> 1893 . . . .	197	155	241	198	203	169	621	506	267	262	348	332	223	178
> 1892 . . . .	206	176	230	223	249	210	613	564	271	267	427	393	232	187
> 1891 . . . .	211	198	237	228	216	170	571	552	250	241	331	310	216	174
> 1890 . . . .	181	176	299	373	264	205	571	577	312	239	406	379	171	173
> 1889 . . . .	168	166	172	166	188	182	533	536	239	217	339	295	171	163
> 1888 . . . .	192	185	237	165	212	236	667	581	281	232	386	384	202	174
> 1887 . . . .	221	164	272	251	239	220	688	606	317	250	372	364	201	229
> 1886 . . . .	224	198	250	248	253	220	547	549	288	250	420	400	170	173
Anni 1885-83 . . .	537	515	747	801	625	585	1545	1537	803	712	1038	1129	512	507
> 1882-80 . . .	431	425	625	591	496	486	1131	1398	654	527	933	964	389	407
> 1879-76 . . .	423	514	730	730	627	558	1597	1676	878	666	1116	1146	492	569
> 1875-71 . . .	520	548	819	858	678	575	1635	1665	822	715	1088	1094	582	557
> 1870-66 . . .	495	471	760	752	561	506	1434	1522	750	680	995	1090	477	488
> 1865-61 . . .	493	532	651	645	585	480	1523	1529	768	643	983	971	494	482
> 1860-56 . . .	551	492	728	738	504	462	1331	1458	679	635	1006	947	451	424
> 1855-51 . . .	458	415	522	518	386	344	1107	1276	628	582	714	734	410	433
> 1850-46 . . .	312	359	517	584	357	310	853	976	491	539	760	718	297	318
> 1845-41 . . .	274	306	367	377	215	204	817	846	403	396	507	451	266	304
> 1840-36 . . .	197	264	322	373	174	207	602	744	304	314	379	477	219	266
> 1835-31 . . .	103	165	147	186	99	93	391	455	166	196	232	194	97	125
> 1830-26 . . .	84	147	125	177	78	79	304	364	125	147	249	268	82	91
> 1825-21 . . .	59	74	47	63	31	49	191	207	67	84	92	83	50	70
> 1820-16 . . .	25	46	48	63	17	32	136	129	32	43	72	72	28	27
> 1815-11 . . .	13	16	11	12	8	1	44	27	11	15	11	20	4	16
> 1810-06 . . .	1	7	3	7	..	..	14	11	2	7	4	2	2	4
> 1805-01 . . .	..	3	1	2	..	2	2	3	..	2	2	..	1	..
> 1800 e anter.	..	..	..	..	..	..	..	..	..	..	..	..	..	..
Anno ignoto. . .	..	..	..	..	..	..	..	..	..	..	..	..	..	..
TOTALE . . . .	8146	8118	10954	10919	8978	8156	24325	24637	11853	10711	16051	15871	8150	8127
	16264		21873		17134		48962		22564		31922		16277	

TAV. III. — POPOLAZIONE PRESENTE CLASSIFICATA PER SESSO, ETÀ, STATO CIVILE E ISTRUZIONE.

A — Nei comuni capoluoghi di provincia o aventi oltre 15,000 abitanti.

1° Classificazione per sesso e anni di nascita.

ANNI DI NASCITA	PROVINCIA DI SIRACUSA				PROVINCIA DI SONDRIO		PROVINCIA DI TERAMO		PROVINCIA DI TORINO				PROVINCIA DI TRAPANI	
	Comune di Siracusa		Comune di Vittoria		Comune di Sondrio		Comune di Teramo		Comune di Pinerolo		Comune di Torino		Comune di Alcamo	
	M.	F.	M.	F.	M.	F.	M.	F.	M.	F.	M.	F.	M.	F.
1 gen.-9 febb. 1901	78	75	59	54	12	11	40	47	19	26	366	345	196	232
Anno 1900 . . . .	431	422	459	438	75	78	285	272	154	158	2400	2325	829	795
» 1899 . . . . .	390	356	463	426	86	84	281	263	123	166	2456	2407	887	769
» 1898 . . . . .	400	347	440	373	88	90	291	265	152	164	2637	2598	734	758
» 1897 . . . . .	400	365	424	362	79	84	273	216	167	160	2584	2589	888	779
» 1896 . . . . .	386	377	416	387	91	65	227	256	179	150	2654	2625	673	745
» 1895 . . . . .	388	423	338	352	80	73	236	223	125	153	2538	2601	972	754
» 1894 . . . . .	383	381	371	296	66	65	252	238	144	155	2587	2638	590	721
» 1893 . . . . .	385	367	349	308	81	73	263	234	147	145	2564	2627	705	700
» 1892 . . . . .	382	357	433	398	75	76	230	211	147	149	2632	2631	542	691
» 1891 . . . . .	331	323	386	392	99	70	250	213	153	144	2983	2824	843	582
» 1890 . . . . .	409	393	395	386	69	76	255	230	174	174	2953	2946	684	612
» 1889 . . . . .	347	336	335	325	80	77	285	200	174	214	2892	3082	838	618
» 1888 . . . . .	365	378	360	343	114	93	279	235	176	207	2999	3203	476	584
» 1887 . . . . .	363	376	420	347	108	101	261	210	176	266	3055	3244	770	578
» 1886 . . . . .	351	357	448	411	75	114	262	197	188	248	3126	3216	516	472
Anni 1885-83 . .	1012	1073	1054	1135	263	270	795	713	535	647	9667	9997	1646	1370
» 1882-80 . . .	826	910	811	840	253	248	621	676	684	619	10333	10170	1372	1078
» 1879-76 . . .	1139	1120	1074	1148	449	268	831	812	1191	714	16887	13271	1832	1534
» 1875-71 . . .	1127	1093	1212	1138	280	297	775	863	547	730	12853	15431	2142	1699
» 1870-66 . . .	1085	1066	1042	979	214	291	773	868	486	590	11858	13853	1766	1447
» 1865-61 . . .	972	963	1139	1023	235	271	758	718	474	572	11515	13029	1551	1263
» 1860-56 . . .	918	926	970	918	189	239	720	688	454	537	10522	11882	1526	1320
» 1855-51 . . .	759	770	897	752	227	207	665	586	412	470	9279	10199	1085	1093
» 1850-46 . . .	775	775	705	700	183	216	625	663	363	463	7695	9006	1206	1125
» 1845-41 . . .	505	466	542	518	153	180	515	536	365	434	6847	7948	770	647
» 1840-36 . . .	441	465	350	439	136	142	486	487	323	385	5329	6470	623	639
» 1835-31 . . .	246	245	181	225	101	105	398	353	229	258	3774	4586	273	256
» 1830-26 . . .	185	261	118	174	71	62	302	277	186	180	2536	3076	224	266
» 1825-21 . . .	107	121	90	98	38	33	137	171	110	115	1318	1623	137	127
» 1820-16 . . .	83	128	34	64	12	10	97	83	35	41	445	587	93	131
» 1815-11 . . .	12	18	12	16	2	7	17	14	11	11	100	158	14	13
» 1810-06 . . .	..	4	1	2	..	1	3	5	2	..	20	24	2	4
» 1805-01 . . .	..	2	1	..	..	..	..	2	..	..	..	7	1	1
» 1800 e anter.	..	..	..	..	..	..	..	..	..	..	..	4	..	..
Anno ignoto. . .	..	..	..	..	..	..	..	..	..	..	..	..	..	..
TOTALE . . . .	15986	16044	16379	15772	4089	4082	12538	12025	8805	9445	162404	173252	27406	24403
	32030		32151		8171		24563		18250		335656		51809	

TAV. III. — POPOLAZIONE PRESENTE CLASSIFICATA PER SESSO, ETÀ, STATO CIVILE E ISTRUZIONE.

**A — Nei comuni capoluoghi di provincia o aventi oltre 15,000 abitanti.**

1° Classificazione per sesso e anni di nascita.

ANNI DI NASCITA	PROVINCIA DI TRAPANI													
	Comune di Castellammare del Golfo		Comune di Castelvetrano		Comune di Marsala		Comune di Mazzara del Vallo		Comune di Monte San Giuliano		Comune di Salemi		Comune di Trapani	
	M.	F.	M.	F.	M.	F.	M.	F.	M.	F.	M.	F.	M.	F.
1 gen.-9 febb. 1901	47	47	76	49	180	127	61	47	68	80	44	29	82	81
Anno 1900 . . . .	274	293	326	339	823	823	375	314	468	451	251	237	744	711
» 1899 . . . .	224	213	333	288	798	731	267	254	390	412	207	188	631	595
» 1898 . . . .	344	269	301	286	792	812	278	240	442	417	220	169	768	742
» 1897 . . . .	260	222	305	289	786	675	261	261	388	398	221	207	727	633
» 1896 . . . .	305	256	288	299	770	832	263	288	453	397	164	183	781	721
» 1895 . . . .	307	259	281	215	751	759	250	223	390	382	198	186	727	672
» 1894 . . . .	258	256	279	223	716	730	241	210	356	342	164	149	683	621
» 1893 . . . .	241	255	281	309	724	693	224	207	403	366	194	198	644	686
» 1892 . . . .	275	229	291	229	673	754	233	230	365	377	191	208	710	686
» 1891 . . . .	282	245	261	241	684	691	213	225	359	311	192	182	589	663
» 1890 . . . .	251	238	280	230	751	749	271	239	364	346	191	164	687	745
» 1889 . . . .	201	199	256	254	692	638	229	186	377	333	172	193	536	607
» 1888 . . . .	291	254	241	234	687	637	195	219	332	312	182	182	683	689
» 1887 . . . .	241	228	259	240	661	586	208	195	303	321	205	160	495	503
» 1886 . . . .	234	238	240	233	665	649	256	251	323	338	177	173	548	610
Anni 1885-83 . .	679	633	783	774	1859	1839	701	662	853	930	485	526	2014	1795
» 1882-80 . .	578	599	685	661	1704	1594	628	610	811	902	504	476	2185	1969
» 1879-76 . .	626	670	649	786	1941	1943	654	642	872	1076	558	566	2389	2192
» 1875-71 . .	637	690	929	888	2029	1906	785	675	1045	1066	573	562	2293	2265
» 1870-66 . .	526	550	700	690	1679	1632	686	634	896	864	436	452	1934	1967
» 1865-61 . .	517	530	818	803	1649	1621	604	519	887	869	537	549	1882	1722
» 1860-56 . .	482	558	650	734	1657	1689	537	529	714	696	450	482	1697	1812
» 1855-51 . .	464	490	651	673	1445	1365	482	503	601	639	481	490	1490	1415
» 1850-46 . .	452	484	569	577	1013	1148	385	453	511	600	432	453	1338	1315
» 1845-41 . .	323	312	462	568	881	904	312	290	414	418	317	335	888	832
» 1840-36 . .	242	266	385	446	658	841	260	379	343	349	244	288	720	869
» 1835-31 . .	132	144	271	282	432	531	139	166	210	241	139	191	417	439
» 1830-26 . .	132	169	171	223	330	443	122	141	155	189	136	174	339	479
» 1825-21 . .	51	67	73	133	164	250	40	76	101	124	73	128	187	213
» 1820-16 . .	45	41	37	65	90	174	41	45	63	81	45	50	111	180
» 1815-11 . .	12	20	9	20	36	39	3	6	20	23	16	17	19	47
» 1810-06 . .	3	6	3	5	14	15	2	2	5	5	5	2	2	27
» 1805-01 . .	1	3	..	2	3	5	..	..	1	1	..	1	1	..
» 1800 eanter.	..	1	..	..	1	1	..	..	..	..	..	..	..	..
Anno ignoto. . .	..	..	..	..	..	..	..	..	..	..	..	..	..	..
TOTALE . . .	9970	9987	12156	12293	28738	28829	10209	9921	14283	14656	8454	8550	28944	29508
	19957		24449		57567		20130		28939		17004		59452	

TAV. III. — POPOLAZIONE PRESENTE CLASSIFICATA PER SESSO, ETÀ, STATO CIVILE E ISTRUZIONE.

A — Nei comuni capoluoghi di provincia o aventi oltre 15.000 abitanti.

1.° Classificazione per sesso e anni di nascita.

ANNI DI NASCITA	PROVINCIA DI TREVISO				PROVINCIA DI UDINE		PROVINCIA DI VENEZIA						PROVINCIA DI VERONA	
	Comune di Treviso		Comune di Vittorio		Comune di Udine		Comune di Cavarzere		Comune di Chioggia		Comune di Venezia		Comune di Verona	
	M.	F.	M.	F.	M.	F.	M.	F.	M.	F.	M.	F.	M.	F.
1 gen.-9 febb. 1901	44	56	30	43	59	48	23	19	51	55	174	210	82	87
Anno 1900 . . . .	399	378	262	252	460	427	318	300	517	487	1576	1611	626	644
» 1899 . . . .	380	364	271	270	341	331	266	250	402	403	1302	1500	619	640
» 1898 . . . .	396	385	247	243	363	365	239	236	386	380	1353	1359	624	632
» 1897 . . . .	377	386	277	244	364	350	229	223	373	332	1352	1320	638	619
» 1896 . . . .	367	323	218	245	350	323	269	221	384	352	1324	1404	610	594
» 1895 . . . .	352	316	252	222	350	375	275	196	317	334	1348	1297	647	598
» 1894 . . . .	360	350	231	231	342	349	178	196	324	330	1322	1213	607	604
» 1893 . . . .	361	304	220	214	377	335	210	209	327	302	1284	1206	609	603
» 1892 . . . .	363	308	208	245	360	330	187	197	339	310	1297	1352	606	613
» 1891 . . . .	361	317	230	215	408	367	187	154	289	359	1234	1297	634	650
» 1890 . . . .	358	341	211	188	433	373	184	190	303	304	1243	1264	651	619
» 1889 . . . .	398	313	217	212	401	404	166	189	278	259	1241	1231	750	689
» 1888 . . . .	381	358	233	198	401	386	160	182	304	323	1272	1262	725	692
» 1887 . . . .	386	327	191	237	444	380	165	155	259	314	1258	1271	725	642
» 1886 . . . .	392	346	183	214	384	371	144	133	237	251	1223	1378	753	617
Anni 1885-83 . . .	1104	971	525	580	1116	1195	450	461	741	828	3893	3979	2050	1906
» 1882-80 . . . .	938	845	478	492	1078	1172	410	412	759	747	3871	3855	2551	1903
» 1879-76 . . . .	1476	1091	600	518	1598	1357	499	511	865	1056	6481	5157	5260	2685
» 1875-71 . . . .	1082	1291	581	683	1189	1401	611	611	1053	1086	5519	6022	2405	2753
» 1870-66 . . . .	1019	1252	540	678	1089	1319	519	535	921	921	5459	5397	2341	2333
» 1865-61 . . . .	955	1136	495	565	1076	1256	506	514	917	963	5539	5654	2377	2690
» 1860-56 . . . .	867	882	430	494	1081	1229	432	371	790	803	4894	5103	2094	2283
» 1855-51 . . . .	773	832	440	442	915	1044	369	346	755	784	4276	4415	1980	2164
» 1850-46 . . . .	709	833	356	396	835	950	259	313	703	705	3581	4239	1659	1975
» 1845-41 . . . .	728	769	325	367	781	898	304	315	592	761	3349	4019	1542	1832
» 1840-36 . . . .	608	678	301	357	619	790	250	299	593	665	2621	3386	1308	1565
» 1835-31 . . . .	417	498	254	265	463	557	221	193	469	489	1953	2556	855	1013
» 1830-26 . . . .	298	336	195	226	359	452	124	117	348	340	1228	1843	637	822
» 1825-21 . . . .	215	261	130	124	215	274	59	81	215	223	734	1196	351	498
» 1820-16 . . . .	87	118	63	55	73	116	22	19	67	100	307	486	143	206
» 1815-11 . . . .	20	29	23	18	29	32	3	10	20	24	69	142	37	53
» 1810-06 . . . .	4	6	5	11	3	12	..	3	2	7	10	29	2	6
» 1805-01 . . . .	..	2	..	..	..	..	..	..	..	1	..	7	..	2
» 1800 e anter.	..	..	..	..	..	..	..	..	..	2	..	2	..	1
Anno ignoto. . . .	..	..	..	..	..	..	..	..	..	..	..	41	..	..
TOTALE . . . .	16985	17002	9225	9744	18356	19586	8218	8166	14958	15605	73641	78193	37528	36743
	33987		18969		37942		16384		30563		151840		74271	



TAV. III. — POPOLAZIONE PRESENTE CLASSIFICATA PER SESSO, ETÀ, STATO CIVILE E ISTRUZIONE.

**A — Nei comuni capoluoghi di provincia o aventi oltre 15,000 abitanti.**

**1° Classificazione per sesso e anni di nascita.**

ANNI DI NASCITA	PROVINCIA DI VICENZA				RIEPILOGO						
	Comune di Bassano		Comune di Vicenza		dei 69 comuni capoluoghi di provincia		degli altri 185 comuni aventi oltre 15000 abitanti		dei 254 comuni		
	M.	F.	M.	F.	M.	F.	M.	F.	M.	F.	Totale
1 gen.-9 febb. 1901	20	18	75	66	9249	8625	9805	8830	19054	17455	36509
Anno 1900 . . . .	221	198	550	520	60798	59033	66406	62820	127204	121853	249057
» 1899 . . . . .	173	168	498	521	56932	55209	58342	55059	115274	110268	225542
» 1898 . . . . .	188	173	522	519	55689	54354	55245	52638	111234	106992	218226
» 1897 . . . . .	157	185	508	450	55147	53125	54390	51794	109537	104919	214456
» 1896 . . . . .	163	182	456	448	54381	53068	52803	50568	107181	103636	210820
» 1895 . . . . .	179	166	464	491	52365	51306	50645	48215	103010	99521	202531
» 1894 . . . . .	151	175	434	453	52580	50946	49644	47994	102224	98940	201164
» 1893 . . . . .	146	150	415	378	52445	51010	49432	47388	101877	98398	200275
» 1892 . . . . .	168	163	413	388	51184	49804	48804	46828	99692	96632	196324
» 1891 . . . . .	153	148	375	390	51064	50215	46803	44931	97867	95146	193013
» 1890 . . . . .	156	139	383	385	53781	52511	50031	48104	103812	100615	204427
» 1889 . . . . .	177	171	385	417	53530	51766	48098	45444	101628	97210	198838
» 1888 . . . . .	208	163	423	403	55049	53820	49102	46424	104151	100044	204195
» 1887 . . . . .	176	165	427	436	54382	53103	48880	45635	103212	98739	201951
» 1886 . . . . .	160	164	403	396	53711	52246	46461	44122	100172	96363	196540
Anni 1885-83 . . .	448	404	1305	1219	16127	161208	134105	131007	295322	292215	587537
» 1882-80 . . . .	381	445	1404	1157	16250	155966	119762	118575	281812	274541	556353
» 1879-76 . . . .	638	485	1864	1567	245146	197072	155179	142248	400325	339320	739645
» 1875-71 . . . .	489	585	1519	1740	205966	221155	156786	153596	362752	374751	737503
» 1870-66 . . . .	507	528	1460	1568	192036	206203	143065	141369	335101	347572	682673
» 1865-61 . . . .	434	499	1293	1547	186475	192538	137698	133837	324173	326425	650598
» 1860-56 . . . .	367	403	1121	1245	170885	177363	128315	125681	299200	303044	602244
» 1855-51 . . . .	336	366	1071	1126	149621	154972	112811	108795	262432	263768	526200
» 1850-46 . . . .	357	372	1003	1128	135786	148013	103144	104456	238930	252469	491399
» 1845-41 . . . .	332	348	987	1144	116163	121530	86384	84936	202517	206466	409013
» 1840-36 . . . .	269	316	801	993	93753	104197	71134	74162	164887	178489	343376
» 1835-31 . . . .	207	189	608	646	65275	73865	50121	51190	115396	125055	240451
» 1830-26 . . . .	158	157	404	512	45567	53076	36091	37583	81658	90659	172317
» 1825-21 . . . .	93	97	280	352	25588	30523	20681	21152	46269	51680	97949
» 1820-16 . . . .	38	37	114	146	10891	14307	9487	10371	20378	24678	45056
» 1815-11 . . . .	11	16	34	37	2715	3967	2274	2661	4989	6628	11617
» 1810-06 . . . .	3	1	6	4	579	989	545	771	1124	1760	2884
» 1805-01 . . . .	..	..	..	2	99	248	109	201	208	449	657
» 1800 e anter.	..	..	..	..	20	39	13	26	33	65	98
Anno ignoto. . . .	..	..	..	..	271	513	176	211	447	724	1171
TOTALE . . . . .	7667	7776	22013	22764	2792690	2817840	2252725	2189654	5045415	5007494	10052309
	15443		44777		5610530		4442379				

TAV. III. — POPOLAZIONE PRESENTE CLASSIFICATA  
**A — Nei comuni capoluoghi di provin**  
**2° — Classificazione per stato civile e per**  
*(I comuni sono ordinati per provincie che si seguono in ordine alfabetico. I*

COMUNI	Sesso	TOTALE dei pre- senti	STATO CIVILE											Individui di ogni età (compresi i nati dal 1° gennaio 1886 al 9 febbraio 1901 e quel- li di età ignota)		
			Nati nel 1885 e prima													
			1885-1880			1879-1851			1850 e prima			Celibi	Coniugati	Vedovi		
			Celibi	Coniugati	Vedovi	Celibi	Coniugati	Vedovi	Celibi	Coniugati	Vedovi					
Alessandria . . .	Maschi .	36251	4030	34	..	6273	8090	315	564	4296	1184	22332	12420	1499		
	Femmine	35017	3928	301	3	3122	9279	830	541	2948	2625	19061	12528	3458		
	<i>Totale .</i>	<i>71298</i>	<i>7958</i>	<i>335</i>	<i>3</i>	<i>9395</i>	<i>17369</i>	<i>1145</i>	<i>1105</i>	<i>7244</i>	<i>3809</i>	<i>41393</i>	<i>24948</i>	<i>4957</i>		
Asti . . . . .	Maschi .	19134	2256	23	..	2977	4283	181	263	2232	585	11830	6538	766		
	Femmine	18911	2148	200	4	1794	4909	450	358	1504	1440	10403	(a) 6614	1894		
	<i>Totale .</i>	<i>38045</i>	<i>4404</i>	<i>223</i>	<i>4</i>	<i>4771</i>	<i>9192</i>	<i>631</i>	<i>621</i>	<i>3736</i>	<i>2025</i>	<i>22233</i>	<i>13152</i>	<i>2660</i>		
Casale Monferrato	Maschi .	15941	1812	17	..	2526	3543	147	314	1994	562	9678	5554	709		
	Femmine	15852	1683	124	1	1616	4040	389	361	1388	1257	8653	5552	1647		
	<i>Totale .</i>	<i>31793</i>	<i>3495</i>	<i>141</i>	<i>1</i>	<i>4142</i>	<i>7583</i>	<i>536</i>	<i>675</i>	<i>3382</i>	<i>1819</i>	<i>18331</i>	<i>11106</i>	<i>2356</i>		
Novi Ligure . . .	Maschi .	8803	1252	8	..	1097	2090	90	147	962	262	5389	3062	352		
	Femmine	8785	987	70	1	901	2326	187	135	794	563	4843	(a) 3191	751		
	<i>Totale .</i>	<i>17588</i>	<i>2239</i>	<i>78</i>	<i>1</i>	<i>1998</i>	<i>4416</i>	<i>277</i>	<i>282</i>	<i>1756</i>	<i>825</i>	<i>10232</i>	<i>6253</i>	<i>1103</i>		
Tortona . . . . .	Maschi .	9031	1019	19	..	1453	1918	72	143	1091	273	5658	3028	345		
	Femmine	8421	890	79	1	657	2264	171	115	737	611	4558	3080	783		
	<i>Totale .</i>	<i>17452</i>	<i>1909</i>	<i>98</i>	<i>1</i>	<i>2110</i>	<i>4182</i>	<i>243</i>	<i>258</i>	<i>1828</i>	<i>884</i>	<i>10216</i>	<i>6108</i>	<i>1128</i>		
Ancona . . . . .	Maschi .	28935	3074	39	1	5234	6365	167	532	3702	823	17838	10166	991		
	Femmine	27900	2801	166	1	2852	7096	534	753	2711	2213	15174	(b) 9978	2748		
	<i>Totale .</i>	<i>56835</i>	<i>5875</i>	<i>205</i>	<i>2</i>	<i>8086</i>	<i>13461</i>	<i>701</i>	<i>1335</i>	<i>6413</i>	<i>3036</i>	<i>33012</i>	<i>20084</i>	<i>3739</i>		
Fabriano . . . . .	Maschi .	9836	988	10	..	913	1928	49	222	1481	386	5977	3424	435		
	Femmine	11260	1161	57	..	896	2859	180	276	1229	730	6168	4170	922		
	<i>Totale .</i>	<i>21096</i>	<i>2149</i>	<i>67</i>	<i>..</i>	<i>1809</i>	<i>4787</i>	<i>229</i>	<i>498</i>	<i>2710</i>	<i>1116</i>	<i>12145</i>	<i>7594</i>	<i>1357</i>		
Jesi . . . . .	Maschi .	11365	1275	8	..	1198	2560	72	233	1655	378	6688	4225	452		
	Femmine	11843	1258	58	..	1123	2988	176	322	1205	909	6505	(c) 4253	1085		
	<i>Totale .</i>	<i>23208</i>	<i>2533</i>	<i>66</i>	<i>..</i>	<i>2321</i>	<i>5548</i>	<i>248</i>	<i>555</i>	<i>2860</i>	<i>1287</i>	<i>13193</i>	<i>8478</i>	<i>1537</i>		
Osimo . . . . .	Maschi .	9047	1012	6	..	754	2098	35	86	1431	269	5208	3535	304		
	Femmine	9482	981	44	..	701	2568	137	178	1113	550	5070	3725	687		
	<i>Totale .</i>	<i>18529</i>	<i>1993</i>	<i>50</i>	<i>..</i>	<i>1455</i>	<i>4666</i>	<i>172</i>	<i>264</i>	<i>2544</i>	<i>819</i>	<i>10278</i>	<i>7260</i>	<i>991</i>		
Senigallia . . . . .	Maschi .	11726	1460	10	..	1490	2554	69	173	1823	410	6860	4387	479		
	Femmine	11430	1200	54	1	800	3022	214	276	1382	1020	5735	(c) 4460	1235		
	<i>Totale .</i>	<i>23156</i>	<i>2660</i>	<i>64</i>	<i>1</i>	<i>2290</i>	<i>5576</i>	<i>283</i>	<i>449</i>	<i>3205</i>	<i>1430</i>	<i>12595</i>	<i>8847</i>	<i>1714</i>		

(a) Di cui 1 nata nel 1886. (b) Di cui 5 nate nel 1886. (c) Di cui 2 nate nel 1886.

PER SESSO, ETÀ, STATO CIVILE E ISTRUZIONE.

cia o aventi oltre 15,000 abitanti.

istruzione in relazione all'età ed al sesso.

nomi dei comuni capoluoghi di provincia sono stampati in carattere grassetto).

ISTRUZIONE

Nati dal 9 febbraio 1901 al 1° gennaio 1895		Nati nel 1894 e prima											
		Totale dei nati nel 1894 e prima		1894-1892		1891-1886		1885-1880		1879-1871		1870 e prima	
in complesso	sapevano leggere	in complesso	sapevano leggere	in complesso	sapevano leggere	in complesso	sapevano leggere	in complesso	sapevano leggere	in complesso	sapevano leggere	in complesso	sapevano leggere
4720	83	31531	27511	2237	2149	4508	4483	4064	3825	6326	5571	14396	11483
4692	90	30355	22808	2188	1985	4590	4457	4232	4013	4784	4217	14561	8106
9412	173	61886	50319	4425	4134	9098	8940	8296	7838	11110	9818	28957	19589
2595	26	16539	14286	1129	905	2610	2517	2279	2122	3212	2789	7279	5953
2500	111	16411	12900	1146	1062	2453	2375	2352	2208	2702	2412	7753	4843
5095	137	32950	27186	2275	1967	5068	4892	4631	4330	5944	5201	15032	10796
2095	29	13846	11824	957	882	1974	1915	1829	1713	2557	2227	6529	5087
2023	11	13829	10911	955	829	2015	1936	1808	1712	2129	1927	6922	4507
4118	40	27675	22735	1912	1711	3989	3851	3637	3425	4686	4154	13451	9594
1167	1	7633	6390	533	408	1187	1093	1260	1170	1200	1025	3448	2694
1200	32	7685	5654	539	377	1182	1092	1058	968	1265	1050	3641	2167
2267	33	15318	12044	1077	785	2369	2185	2318	2138	2465	2075	7089	4861
1266	24	7765	6293	577	479	1200	1153	1038	932	1488	1237	3462	2487
1228	7	7193	5015	550	461	1118	1082	970	869	1124	921	3431	1682
2494	31	14958	11308	1127	940	2318	2240	2008	1801	2612	2158	6893	4169
3890	171	25045	16764	1669	979	3389	2443	3114	2293	4929	3521	11944	7528
3616	147	24281	13659	1697	879	3460	2395	2968	2137	3710	2586	12449	5712
7506	318	49329	30423	3366	1858	6849	4838	6082	4430	8639	6057	24393	13240
1659	21	8160	4867	782	297	1401	900	998	728	929	705	4050	2237
1583	16	9603	2908	812	249	1403	607	1218	506	1340	518	4830	1028
3242	37	17763	7775	1594	546	2804	1507	2216	1234	2269	1223	8880	3265
1645	38	9691	5667	792	418	1520	1080	1283	902	1293	892	4803	2375
1650	36	10193	4362	741	349	1413	952	1316	816	1474	748	5249	1497
3295	74	19884	10029	1533	767	2933	2032	2599	1718	2767	1640	10052	3872
1383	6	7662	3348	676	229	1295	631	1018	543	981	527	3692	1418
1343	8	8138	2267	649	168	1217	510	1025	437	1195	395	4052	757
2726	14	15800	5615	1325	397	2512	1141	2043	980	2176	922	7744	2175
1616	23	10110	5656	706	385	1415	1039	1470	1012	1567	1000	4952	2230
1444	28	9986	4314	703	361	1314	880	1255	792	1362	689	5352	1592
3060	56	20096	9970	1409	746	2729	1909	2725	1804	2929	1689	10304	3822

TAV. III. — POPOLAZIONE PRESENTE CLASSIFICATA  
**A — Nei comuni capoluoghi di provin**  
**2° — Classificazione per stato civile e per**

COMUNI	Sesso	TOTALE dei pre- senti	STATO CIVILE											Individui di ogni età (compresi i nati dal 1° gennaio 1886 al 9 febbraio 1901 e quel- li di età ignota)		
			Nati nel 1885 e prima													
			1885-1880			1879-1881			1850 e prima			Celibi	Coniu- gati	Vedovi		
			Celibi	Coniu- gati	Vedovi	Celibi	Coniu- gati	Vedovi	Celibi	Coniu- gati	Vedovi					
Aquila degli Abr.	Maschi .	10648	1527	8	..	1891	2057	56	230	1323	281	6923	3388	337		
	Femmine	10540	1245	48	1	1474	2438	186	351	960	665	6241	(a)3447	852		
	<i>Totale .</i>	21188	2772	56	1	3365	4495	242	581	2283	946	13164	6835	1189		
Sulmona . . . . .	Maschi .	9267	913	6	..	1416	2259	63	111	1264	214	5161	3529	277		
	Femmine	8721	777	61	..	731	2530	148	172	982	546	4450	(b)3577	694		
	<i>Totale .</i>	17988	1690	67	..	2147	4789	211	283	2246	760	9911	7106	971		
Arezzo . . . . .	Maschi .	21811	2250	30	..	3038	4821	203	684	3198	870	12689	8049	1073		
	Femmine	22505	2325	128	10	2097	5560	347	516	2469	1484	12497	(c)8167	1841		
	<i>Totale .</i>	44316	4575	158	10	5135	10381	550	1200	5667	2354	25186	16216	2914		
Cortona . . . . .	Maschi .	15343	1728	10	1	2020	3227	157	464	2224	583	9141	5461	741		
	Femmine	14000	1582	100	1	988	3629	201	278	1696	898	7475	5425	1100		
	<i>Totale .</i>	29343	3310	110	2	3008	6856	358	742	3920	1481	16616	10886	1841		
Ascoli Piceno . . .	Maschi	14756	1746	9	..	2549	2560	84	507	1870	504	9729	4439	588		
	Femmine	14126	1520	27	3	1914	3001	192	609	1404	937	8561	(a)4433	1132		
	<i>Totale .</i>	28882	3266	36	3	4463	5561	276	1116	3274	1441	18290	8872	1720		
Fermo . . . . .	Maschi .	10355	1291	7	1	1169	2074	40	248	1647	324	6262	3728	365		
	Femmine	10348	1033	40	..	1019	2455	161	405	1293	713	5686	3788	874		
	<i>Totale .</i>	20703	2324	47	1	2188	4529	201	653	2940	1037	11948	7516	1239		
Avellino . . . . .	Maschi .	11881	1386	32	1	1416	2462	75	189	1563	315	7433	4057	391		
	Femmine	11879	1313	67	2	1177	2851	174	324	1178	680	6918	(d)4105	856		
	<i>Totale .</i>	23760	2699	99	3	2593	5313	249	513	2741	995	14351	8162	1247		
Ariano di Puglia .	Maschi .	8573	944	21	..	618	2123	29	75	1219	206	4971	3366	236		
	Femmine	9077	1001	87	1	524	2538	104	112	955	481	4910	(a)3581	586		
	<i>Totale .</i>	17650	1945	108	1	1142	4661	133	187	2174	687	9881	6947	822		
Bari delle Puglie.	Maschi .	38092	4078	137	3	4580	9397	195	381	4420	816	23124	13954	1014		
	Femmine	39886	3785	677	12	2939	10700	831	690	3081	2450	21635	14458	3293		
	<i>Totale .</i>	77478	7863	814	15	7519	20097	1026	1071	7501	3266	44759	28412	4307		
Altamura . . . . .	Maschi .	11393	1246	4	1	1396	2826	65	171	1534	265	6698	4364	331		
	Femmine	11336	1080	104	3	923	3215	186	287	1075	830	5923	4294	1019		
	<i>Totale .</i>	22729	2326	108	4	2319	6041	251	458	2609	1095	12621	8758	1350		

(a) Di cui 1 nata nel 1886. (b) Di cui 4 nate nel 1886. (c) Di cui 10 nate nel 1886. (d) Di cui 3 nate nel 1886.

PER SESSO, ETÀ, STATO CIVILE E ISTRUZIONE.

**cia o aventi oltre 15,000 abitanti.**

**istruzione in relazione all'età ed al sesso.**

I S T R U Z I O N E

Nati dal 9 febbraio 1901 al 1° gennaio 1895		Nati nel 1894 e prima											
		Totale dei nati nel 1894 e prima		1894-1892		1891-1886		1885-1880		1879-1871		1870 e prima	
in complesso	sapevano leggere	in complesso	sapevano leggere	in complesso	sapevano leggere	in complesso	sapevano leggere	in complesso	sapevano leggere	in complesso	sapevano leggere	in complesso	sapevano leggere
1337	43	9311	6568	604	326	1334	992	1535	1205	1694	1327	4144	2718
1277	49	9263	4949	631	278	1264	850	1294	853	1523	974	4551	1994
2614	92	18574	11517	1235	604	2598	1842	2829	2058	3217	2301	8695	4712
1322	35	7945	4058	533	206	1166	604	919	541	1443	823	3884	1884
1249	24	7472	2682	501	187	1024	530	838	414	1109	490	4000	1061
2571	59	15417	6740	1034	393	2190	1134	1757	955	2552	1313	7884	2945
2859	91	18952	10374	1261	506	2597	1574	2280	1435	2769	1738	10045	5121
3072	76	19433	7255	1615	562	2882	1441	2463	1246	2791	1052	9682	2954
5931	170	38385	17629	2876	1068	5479	3015	4743	2681	5560	2790	19727	8075
2021	31	13322	5266	991	194	1917	755	1739	824	1866	922	6809	2571
1983	19	12017	2393	856	134	1788	448	1683	465	1668	402	6022	944
4004	50	25339	7659	1847	328	3705	1203	3422	1289	3534	1324	12831	3515
1974	33	12782	6083	962	290	1991	1136	1755	1002	1899	1082	6175	2573
1908	26	12218	3928	899	273	1712	693	1550	676	1718	667	6339	1619
3882	59	25000	10011	1861	563	3703	1829	3305	1678	3617	1749	12514	4192
1564	20	8791	3570	707	192	1283	572	1299	674	1211	568	4291	1564
1396	41	8952	2628	621	152	1212	466	1073	370	1288	473	4758	1167
2960	61	17743	6198	1328	344	2495	1038	2372	1041	2499	1041	9049	2731
1974	39	9907	5388	839	287	1629	975	1419	974	1394	875	4626	2277
1763	30	10116	3871	765	200	1585	786	1382	695	1492	721	4892	1469
3737	69	20023	9259	1604	487	3214	1761	2801	1669	2886	1596	9518	3746
1505	5	7063	1817	592	93	1236	336	965	256	908	271	3362	861
1505	10	7572	1131	606	62	1163	215	1089	224	1171	246	3543	384
3010	15	14635	2948	1198	155	2399	551	2054	480	2079	517	6905	1245
6623	99	31469	16567	2455	1031	5007	2766	4218	2385	5516	3253	14273	7132
6615	98	32771	13391	2540	918	5066	2815	4474	2374	5490	2463	15201	4821
13238	197	64240	29958	4995	1949	10073	5581	8692	4759	11006	5716	29474	11953
1856	8	9537	2731	710	143	1319	353	1251	370	1476	448	4781	1417
1727	..	9609	2626	624	123	1282	551	1187	482	1507	576	5009	894
3583	8	19146	5357	1334	266	2601	904	2438	852	2983	1024	9790	2311

TAV. III. — POPOLAZIONE PRESENTE CLASSIFICATA  
 A — Nei comuni capoluoghi di provin  
 2° — Classificazione per stato civile e per

COMUNI	SESSO	STATO CIVILE												
		TOTALE dei pre- senti	Nati nel 1885 e prima									Individui di ogni età (compresi i nati dal 1° gennaio 1886 al 9 febbraio 1901 e quel- li di età ignota)		
			1885-1880			1879-1881			1850 e prima					
			Celibi	Coniu- gati	Vedovi	Celibi	Coniu- gati	Vedovi	Celibi	Coniu- gati	Vedovi	Celibi	Coniu- gati	Vedovi
Andria . . . . .	Maschi .	25085	2698	21	1	2902	6420	181	278	2763	621	15071	9207	807
	Femmine	24484	2311	276	2	1970	7111	423	486	1894	1432	13344	(a) 9283	1857
	Totale .	49569	5004	297	3	4872	13531	604	764	4660	2056	28415	18490	2664
Barletta . . . . .	Maschi .	20946	2200	51	2	2099	5455	139	158	2314	355	12630	7820	496
	Femmine	21076	2115	313	9	1286	5840	477	240	1636	1134	11631	(b) 7822	1920
	Totale .	42022	4315	394	11	3385	11295	616	398	3950	1489	24264	15642	2116
Bisceglie . . . . .	Maschi .	15341	1663	11	..	1592	3574	63	200	1991	287	9415	5576	350
	Femmine	15544	1510	159	6	1041	4257	201	345	1430	898	8592	(c) 5847	1105
	Totale .	30885	3173	170	6	2633	7831	264	545	3421	1185	18007	11423	1455
Bitonto . . . . .	Maschi .	15426	1541	29	1	1638	4082	112	305	1886	383	8928	5997	501
	Femmine	15191	1434	226	2	1176	4391	239	437	1365	850	8113	(d) 5987	1091
	Totale .	30617	2975	255	3	2864	8473	351	742	3251	1238	17041	11984	1592
Canosa di Puglia.	Maschi .	11878	1411	18	..	1198	3339	54	77	1288	192	6987	4645	246
	Femmine	12291	1244	218	2	692	3457	273	123	906	786	6646	(b) 4584	1061
	Totale .	24169	2655	236	2	1890	6796	327	200	2194	978	13633	9229	1307
Corato . . . . .	Maschi .	21230	2412	47	1	1726	5671	82	160	2679	310	12440	8397	393
	Femmine	20343	1982	461	3	879	6173	300	233	1742	957	10707	8376	1260
	Totale .	41573	4394	508	4	2605	11844	382	393	4421	1267	23147	16773	1653
Fasano . . . . .	Maschi .	8234	896	7	..	1136	1764	36	197	1443	174	4810	3214	210
	Femmine	8614	849	46	1	866	2167	114	353	1048	607	4631	3261	722
	Totale .	16848	1745	53	1	2002	3931	150	550	2491	781	9441	6475	932
Gioia dal Colle . .	Maschi .	10905	1153	6	..	610	3030	53	100	1668	235	5912	4704	289
	Femmine	10316	1058	102	2	610	2935	103	170	1299	640	5722	(e) 4344	750
	Totale .	21721	2211	108	2	1220	5965	161	270	2967	875	11634	9048	1039
Gravina in Puglia	Maschi .	9279	1061	22	1	975	2587	42	90	1074	198	5355	3683	241
	Femmine	9403	855	191	4	566	2715	357	127	646	861	4632	3552	1222
	Totale .	18682	1916	213	5	1541	5302	399	217	1720	1059	9987	7235	1463
Minervino Murge	Maschi .	8517	999	4	..	1008	2177	37	89	932	135	5232	3113	172
	Femmine	8836	909	132	2	543	2374	311	186	610	786	4621	3116	1099
	Totale .	17353	1908	136	2	1556	4551	348	275	1542	921	9853	6229	1271

(a) Di cui 2 nate nel 1886. (b) Di cui 3 nate nel 1886. (c) Di cui 1 nata nel 1886. (d) Di cui 5 nate nel 1886. (e) Di

PER SESSO, ETÀ, STATO CIVILE E ISTRUZIONE.

**cia o aventi oltre 15,000 abitanti.**

istruzione in relazione all'età ed al sesso.

I S T R U Z I O N E

Nati dal 9 febbraio 1901 al 1° gennaio 1895		Nati nel 1894 e prima											
		Totale dei nati nel 1894 e prima		1894-1892		1891-1886		1885-1880		1879-1871		1870 e prima	
in complesso	sapevano leggere	in complesso	sapevano leggere	in complesso	sapevano leggere	in complesso	sapevano leggere	in complesso	sapevano leggere	in complesso	sapevano leggere	in complesso	sapevano leggere
4379	16	20706	4903	1730	432	3080	841	2715	639	3253	835	9919	2156
4032	34	20452	4239	1535	272	3012	928	2589	722	3316	883	10000	1434
8411	50	41158	9142	3274	704	6092	1769	5304	1361	6569	1718	19919	3590
3848	28	17098	5356	1389	214	2936	827	2253	638	2801	1046	7719	2631
3675	55	17400	4782	1454	281	2866	987	2467	935	2917	992	7696	1587
7523	83	34498	10138	2843	495	5802	1814	4720	1573	5718	2038	15415	4218
2838	27	12503	3260	1181	427	1941	685	1674	434	1789	512	5918	1202
2559	31	12985	3250	1085	327	2053	825	1675	628	2023	581	6149	880
5397	58	25488	6510	2266	754	3994	1510	3349	1062	3812	1093	12067	2091
2592	24	12834	4994	917	218	1885	875	1571	721	2033	916	6428	2264
2442	77	12749	3307	870	228	1759	769	1662	697	2050	535	6408	1078
5034	101	25583	8301	1787	446	3644	1644	3233	1418	4083	1451	12836	3342
1903	21	9675	2463	768	122	1630	385	1429	318	1686	455	4462	1183
2174	44	10117	2018	829	128	1587	487	1464	370	1626	449	4611	584
4077	65	20092	4481	1597	250	3217	872	2893	688	3312	904	9073	1767
3918	24	17312	4931	1373	400	2851	859	2460	733	2533	870	8095	2069
3576	37	16767	3455	1322	364	2715	916	2446	745	2583	588	7701	842
7494	61	34079	8386	2695	764	5566	1775	4906	1478	5116	1458	15796	2911
1144	2	7090	2476	463	96	974	270	903	364	887	389	3863	1357
1145	29	7466	1688	491	114	924	327	896	310	988	300	4167	637
2292	31	14556	4164	954	210	1898	597	1799	674	1875	689	8030	1994
1788	13	9117	2778	787	191	1445	634	1159	389	1152	365	4574	1199
1711	22	9095	1689	759	171	1412	527	1162	343	1242	265	4520	383
3499	35	18212	4467	1546	362	2857	1161	2321	732	2394	630	9094	1582
1578	27	7701	2673	515	169	1136	409	1084	365	1441	508	3525	1222
1509	17	7897	2492	481	157	1094	549	1050	418	1350	565	3922	803
5087	44	15598	5165	996	326	2230	958	2134	783	2791	1073	7447	2025
1401	..	7116	2123	597	104	1138	334	1003	221	1250	459	3128	1005
1284	8	7552	1432	591	118	1103	445	1043	227	1175	261	3640	381
2685	8	14668	3555	1188	222	2241	779	2046	448	2425	720	6768	1386

cui 4 nate nel 1886.

TAV. III. — POPOLAZIONE PRESENTE CLASSIFICATA  
**A — Nei comuni capoluoghi di provin**  
**2° — Classificazione per stato civile e per**

COMUNI	SESSO	STATO CIVILE												
		TOTALE dei pre- senti	Nati nel 1885 e prima									Individui di ogni età (compresi i nati dal 1° gennaio 1886 al 9 febbraio 1901 e quel- li di età ignota)		
			1885-1880			1879-1881			1850 e prima					
			Celibi	Coniu- gati	Vedovi	Celibi	Coniu- gati	Vedovi	Celibi	Coniu- gati	Vedovi	Celibi	Coniu- gati	Vedovi
Molfetta . . . . .	Maschi .	19834	2035	26	..	2024	4840	72	187	2567	377	12002	7433	449
	Femmine	20251	2048	195	2	1301	5657	304	306	1845	1222	11026	7697	1523
	Totale .	40135	4084	221	2	3325	10497	376	493	4412	1599	23028	15130	1977
Monopoli . . . . .	Maschi .	10952	1142	6	..	1282	2225	35	246	1791	254	6641	4022	289
	Femmine	11593	1274	64	2	1012	2729	170	393	1295	808	6525	4088	980
	Totale .	22545	2416	70	2	2294	4954	205	639	3086	1062	13166	8110	1269
Ruvo di Puglia .	Maschi .	12087	1253	3	..	1252	2039	55	90	1435	263	7392	4377	318
	Femmine	11689	1193	111	..	643	3365	139	80	986	531	6557	4462	670
	Totale .	23776	2451	114	..	1895	6304	194	170	2421	794	13949	8839	988
Terlizzi . . . . .	Maschi .	11897	1097	11	..	1200	3156	72	167	1917	418	6323	5084	490
	Femmine	11335	948	142	1	638	3560	114	142	1393	656	5469	5095	771
	Totale .	23232	2045	153	1	1838	6716	186	309	3310	1074	11792	10179	1261
Trani . . . . .	Maschi .	15405	1629	26	..	1377	3950	63	132	1930	284	9152	5906	347
	Femmine	16395	1530	349	2	1056	4496	357	322	1375	1118	8695 (a)	6223	1477
	Totale .	31800	3159	375	2	2433	8446	420	454	3305	1402	17847	12129	1824
Belluno . . . . .	Maschi .	9149	868	4	..	1113	2105	42	171	1177	245	5576	3286	287
	Femmine	9598	924	88	2	839	2371	192	266	742	741	5462	3201	935
	Totale .	18747	1792	92	2	1952	4476	234	437	1919	986	11038	6487	1222
Benevento . . . . .	Maschi .	12516	1599	18	..	1459	2863	74	237	1615	351	7655	4436	425
	Femmine	12131	1360	72	2	993	3151	205	264	1114	779	6308	4337	986
	Totale .	24647	2959	90	2	2452	5954	279	501	2729	1130	14463	8773	1411
Bergamo . . . . .	Maschi .	23299	2911	4	1	4101	5085	249	717	2499	779	14682	7588	1029
	Femmine	24473	2671	130	1	3741	5661	602	1196	1717	1922	14140	7508	2525
	Totale .	47772	5582	134	2	7842	10746	851	1913	4216	2701	29122	15096	3554
Treviglio . . . . .	Maschi .	7708	909	5	..	907	1677	56	160	805	255	4910	247	311
	Femmine	7430	805	70	..	700	1880	96	193	526	450	4408	2476	546
	Totale .	15138	1714	75	..	1607	3557	152	353	1331	705	9318	4963	857
Bologna . . . . .	Maschi .	73188	7883	36	1	14337	15697	700	2130	10254	2812	43688	25987	3513
	Femmine	78821	8382	242	4	12421	18528	1965	2983	7830	7262	42989 (b)	26601	9231
	Totale .	152009	16265	278	5	26758	34225	2665	5113	18084	10074	86677	52588	12744

(a) Di cui 3 nate nel 1886. (b) Di cui 1 nata nel 1886.



PER SESSO, ETÀ, STATO CIVILE E ISTRUZIONE.

**cia o aventi oltre 15,000 abitanti.**

**istruzione in relazione all'età ed al sesso.**

I S T R U Z I O N E

Nati dal 9 febbraio 1901 al 1° gennaio 1895		Nati nel 1894 e prima											
		Totale dei nati nel 1894 e prima		1894-1892		1891-1886		1885-1880		1879-1871		1870 e prima	
		in complesso	sapevano leggere	in complesso	sapevano leggere	in complesso	sapevano leggere	in complesso	sapevano leggere	in complesso	sapevano leggere	in complesso	sapevano leggere
3705	30	16179	5351	1450	440	2600	853	2062	827	2452	920	7615	2311
3419	48	16832	5346	1295	387	2657	1164	2245	1023	2669	1054	7966	1718
7124	78	33011	10697	2745	827	5257	2017	4307	1850	5121	1974	15581	4029
1790	35	9162	3191	765	157	1416	529	1148	457	1182	511	4651	1537
1745	56	9848	2925	741	188	1360	567	1340	529	1323	485	5084	856
3535	91	19010	5816	1506	345	2776	1096	2488	986	2505	996	9735	2393
2187	13	9900	2999	882	205	1723	425	1261	390	1473	553	4561	1426
2157	27	9532	2682	840	160	1644	599	1304	585	1543	603	4201	735
4344	40	19432	5681	1722	365	3367	1024	2565	975	3016	1156	8762	2161
1976	11	9921	3148	620	147	1263	433	1108	390	1440	534	5490	1644
1885	31	9450	2178	651	127	1205	440	1091	405	1517	481	4986	725
3861	42	19371	5326	1271	274	2468	873	2199	795	2957	1015	10476	2369
2855	66	12550	4992	1070	352	2089	894	1655	638	1852	812	5884	2246
2743	60	13652	4986	1027	340	2020	1101	1881	976	2053	903	6671	1661
5598	126	26202	9978	2097	692	4109	1995	3536	1664	3905	1720	12555	3907
1536	14	7613	6098	669	304	1219	1068	872	758	1316	1155	3537	2813
1562	8	8036	5288	650	316	1221	1081	1014	879	1293	1003	3858	2009
3098	22	15649	11386	1319	620	2440	2149	1886	1637	2609	2158	7395	4822
1821	64	10695	5337	838	355	1701	997	1617	930	1572	867	4967	2218
1892	61	10239	3422	792	267	1507	691	1434	648	1562	615	4944	1201
3713	125	20934	8789	1630	622	3208	1688	3051	1578	3134	1482	9911	3419
2827	232	20472	18099	1262	1035	2861	2792	2916	2777	3790	3282	9640	8213
2750	217	21723	19167	1217	980	2865	2800	2302	2706	3584	3345	11255	9336
5577	449	42195	37266	2479	2015	5729	5592	5718	5483	7374	6627	20895	17549
1236	78	6472	4875	516	362	1182	1140	914	732	1012	817	2848	1824
1156	62	6271	4750	479	331	1075	1036	875	785	1035	841	2810	1757
2392	140	12746	9625	995	693	2257	2176	1789	1517	2047	1658	5658	3581
7533	363	65655	54774	3821	2928	7981	7659	7920	7522	11669	10679	34261	25986
7479	383	71341	53845	3836	2753	7888	7525	8628	8075	11428	10336	39561	25156
15012	746	136996	108619	7657	5681	15872	15184	16548	15597	23097	11015	73822	51142

TAV. III. — POPOLAZIONE PRESENTE CLASSIFICATA  
**A — Nei comuni capoluoghi di provin**  
**2° — Classificazione per stato civile e per**

COMUNI	SESSO	TOTALE dei pre- senti	S T A T O C I V I L E											
			Nati nel 1885 e prima									Individui di ogni età (compresi i nati dal 1° gennaio 1886 al 9 febbraio 1901 e quel- li di età ignota)		
			1885-1880			1879-1881			1850 e prima					
			Celibi	Coniu- gati	Vedovi	Celibi	Coniu- gati	Vedovi	Celibi	Coniu- gati	Vedovi	Celibi	Coniu- gati	Vedovi
Budrio . . . . .	Maschi .	8741	881	5	1	1188	1813	99	236	1200	386	5210	3048	486
	Femmine	8404	807	53	1	724	2178	152	137	881	623	4516	3112	776
	<i>Totale .</i>	17148	1691	58	2	1912	4021	251	373	2081	1009	9726	6160	1262
Imola . . . . .	Maschi .	16997	1735	3	..	3368	3181	187	629	2041	794	10791	5225	981
	Femmine	16213	1658	50	2	2045	3717	303	511	1448	1273	9415	5215	1583
	<i>Totale .</i>	33210	3393	53	2	5413	6898	495	1170	3489	2067	20206	10440	2564
San Giovanni in Persiceto.	Maschi .	8039	807	7	..	953	1729	90	152	1138	312	4762	2875	402
	Femmine	7854	821	27	2	533	2046	161	90	811	563	4244	2834	726
	<i>Totale .</i>	15893	1628	34	2	1486	3775	251	242	1949	875	9006	5759	1128
Brescia . . . . .	Maschi .	35026	4021	17	..	7223	7157	391	1077	4170	1332	21959	11344	1723
	Femmine	35588	3533	149	1	5897	8258	873	1488	2915	3084	20278	11352	3958
	<i>Totale .</i>	70614	7614	166	1	13120	15415	1264	2565	7115	4416	42237	22696	5681
Cagliari . . . . .	Maschi .	26894	3052	27	3	5873	5495	369	622	2827	636	17537	8349	1008
	Femmine	26853	3311	194	10	4382	5477	806	838	1637	1921	16757	(a) 7359	2737
	<i>Totale .</i>	53747	6366	221	13	10255	10972	1175	1460	4514	2557	34294	15708	3745
Iglesias . . . . .	Maschi .	12002	1561	7	1	2689	2927	171	147	899	209	7788	3833	381
	Femmine	9009	942	210	3	704	2721	274	91	461	515	4817	(b) 3400	792
	<i>Totale .</i>	21011	2503	217	4	3393	5648	445	238	1363	724	12605	7233	1173
Caltanissetta . . .	Maschi .	24033	3276	29	1	3537	6227	135	316	2898	421	14322	9154	557
	Femmine	19270	1848	485	2	1498	5556	467	370	1549	1176	10030	(c) 7594	1646
	<i>Totale .</i>	43303	5124	514	3	5035	11783	602	716	4447	1597	24352	16748	2203
Castrogiovanni . .	Maschi .	13879	1699	19	..	1966	3589	95	183	1422	281	8470	5030	379
	Femmine	11947	1219	287	6	812	3422	328	196	840	775	6281	(d) 4555	1111
	<i>Totale .</i>	25826	2918	306	6	2778	7011	423	379	2262	1059	14751	9585	1490
Mazzarino . . . . .	Maschi .	8526	981	23	1	1163	2063	43	105	942	143	5311	3028	187
	Femmine	7829	663	210	2	785	2010	245	195	527	578	4252	(b) 2752	825
	<i>Totale .</i>	16355	1644	233	3	2248	4073	288	300	1469	721	9563	5780	1012
Piazza Armerina .	Maschi .	13287	1733	29	..	1880	3390	64	254	1531	289	7984	4950	353
	Femmine	11092	959	273	6	1299	2812	240	224	945	729	6087	(e) 4030	975
	<i>Totale .</i>	24379	2692	302	6	3179	6202	304	478	2476	1018	14071	8980	1328

(a) Di cui 1 nata nel 1836. (b) Di cui 5 nate nel 1836. (c) Di cui 3 nate nel 1836. (d) Di cui 2 nate nel 1886 (e) Di

PER SESSO, ETÀ, STATO CIVILE E ISTRUZIONE.

**cia o aventi oltre 15.000 abitanti.**

**istruzione in relazione all'età ed al sesso.**

I S T R U Z I O N E

Nati dal 9 febbraio 1901 al 1° gennaio 1895		Nati nel 1894 e prima											
		Totale dei nati nel 1894 e prima		1894-1892		1891-1886		1885-1880		1879-1871		1870 e prima	
in complesso	sapevano leggere	in complesso	sapevano leggere	in complesso	sapevano leggere	in complesso	sapevano leggere	in complesso	sapevano leggere	in complesso	sapevano leggere	in complesso	sapevano leggere
1237	14	7507	4731	604	427	1061	895	890	760	1036	797	3916	1852
1164	19	7240	3889	595	441	1089	965	861	675	1063	726	3632	1682
2401	33	14747	8620	1199	868	2150	1860	1751	1435	2099	1523	7548	2934
2156	23	14841	8146	1044	672	1859	1384	1738	1184	2177	1419	8023	3457
2225	81	13988	7211	1067	686	1879	1399	1710	1347	2022	1344	7310	2435
4381	104	28829	15357	2111	1358	3738	2783	3448	2531	4199	2793	15333	5892
1159	16	6876	4619	588	373	1100	969	814	674	980	780	3394	1823
1154	20	6700	3650	563	413	1083	929	850	655	949	612	3255	1045
2313	36	13576	8269	1151	786	2183	1898	1661	1329	1929	1392	6649	2868
3851	155	31175	26306	1895	1538	3882	3283	4048	3698	6110	5324	15240	12463
3827	195	31761	26960	1740	1419	3743	3668	3733	3587	5394	4959	17151	13327
7678	350	62936	53266	3635	2957	7625	6951	7781	7285	11504	10283	32391	25790
3514	202	23333	13991	1547	874	2929	1755	3082	1985	4768	3031	11037	6396
3463	243	23390	11958	1548	788	3213	1882	3518	2000	4437	2513	10674	4775
6977	445	46753	25949	3095	1662	6142	3637	6600	3935	9205	5544	21711	11171
1643	23	10359	3687	647	148	1101	447	1569	580	2559	954	4483	1558
1436	28	7573	1687	541	105	1108	358	1155	367	1574	385	3195	472
3079	51	17932	5374	1188	253	2209	805	2724	947	4133	1339	7678	2030
3037	61	20996	7371	1254	441	2872	1066	3306	1107	3764	1405	9800	3352
2831	50	16436	4430	1228	373	2257	923	2335	923	2757	930	7859	1276
5868	111	37432	11801	2482	814	5129	1989	5641	2035	6521	2335	17659	4628
2008	19	11871	3503	821	244	1793	530	1718	461	2093	635	5446	1633
1835	21	10089	2143	727	180	1477	553	1512	511	1735	390	4638	509
3863	40	21960	5646	1548	424	3270	1083	3230	972	3828	1025	10084	2142
1202	10	7324	2062	484	108	1076	277	1005	247	1382	457	3377	973
1219	17	6610	1230	461	104	934	239	875	242	1170	286	3170	359
2421	27	13934	3292	945	212	2010	516	1880	489	2552	743	6547	1332
1872	20	11415	3185	667	169	1578	449	1762	524	2022	688	5386	1655
1723	23	9369	2001	658	148	1224	417	1238	405	1585	438	4664	593
3595	43	20784	5486	1325	317	2802	866	3000	929	3607	1126	10050	2248

cui 4 nate nel 1886.

TAV. III. — POPOLAZIONE PRESENTE CLASSIFICATA  
**A — Nei comuni capoluoghi di provin**  
**2° — Classificazione per stato civile e per**

COMUNI	Sesso	STATO CIVILE												
		TOTALE dei pre- senti	Nati nel 1885 e prima									Individui di ogni età (compresi i nati dal 1° gennaio 1886 al 9 febbraio 1901 e quel- li di età ignota)		
			1885-1880			1879-1881			1850 e prima					
			Celibi	Coniu- gati	Vedovi	Celibi	Coniu- gati	Vedovi	Celibi	Coniu- gati	Vedovi	Celibi	Coniu- gati	Vedovi
San Cataldo . . .	Maschi .	9114	1091	28	..	956	2369	43	105	1235	188	5251	3632	231
	Femmine	8827	726	339	5	552	2526	222	144	732	392	4297	(a) 3611	919
	Totale .	17941	1817	367	5	1508	4895	365	249	1967	580	9548	7243	1150
Terranova di Si- cilia.	Maschi .	11582	1243	23	..	1482	2870	62	130	902	153	7572	3795	215
	Femmine	10532	857	387	8	705	2879	448	161	507	749	5554	3773	1205
	Totale .	22114	2100	410	8	2187	5749	510	291	1409	902	13126	7568	1420
Campobasso . . .	Maschi .	7583	799	11	1	805	1749	44	101	1182	201	4395	2942	246
	Femmine	7447	765	56	1	613	2028	133	131	807	486	3932	(b) 2895	620
	Totale .	15030	1564	67	2	1418	3777	177	232	1989	687	8327	5837	866
Caserta . . . . .	Maschi .	16689	2155	11	..	3045	3233	67	269	2375	423	10580	5619	490
	Femmine	16020	1627	72	3	1597	3682	428	463	2105	1028	8701	(c) 5860	1459
	Totale .	32709	3782	83	5	4642	6915	495	732	4480	1451	19281	11479	1949
Acerra . . . . .	Maschi .	8317	811	8	1	962	2122	28	76	1229	181	4745	3359	213
	Femmine	8126	695	76	..	570	2503	110	71	898	522	4014	(d) 3480	632
	Totale .	16443	1506	84	1	1532	4625	138	147	2127	706	8759	6839	845
Aversa . . . . .	Maschi .	12243	1596	23	..	2060	2458	74	343	1515	239	7934	3996	313
	Femmine	11234	1140	98	2	1105	2678	198	488	1066	802	6383	(e) 3810	1002
	Totale .	23477	2736	121	2	3165	5136	272	831	2581	1041	14317	7845	1315
Maddaloni . . . .	Maschi .	10533	1432	21	..	1137	2388	43	121	1460	251	6370	3869	294
	Femmine	10149	1040	108	2	561	2039	128	143	1129	749	5093	(c) 4177	879
	Totale .	20682	2472	129	2	1698	5327	171	264	2589	1000	11463	8046	1173
Santa Maria Ca- pua Vetere.	Maschi .	11294	1573	14	..	1850	2421	52	199	1421	295	7088	3859	347
	Femmine	10531	1109	87	..	1128	2649	195	284	1029	745	5820	(f) 3771	940
	Totale .	21825	2682	101	..	2978	5070	247	483	2453	1040	12908	7630	1287
Sessa Aurunca . .	Maschi .	10598	1095	25	2	889	2487	74	173	1470	290	6250	3982	366
	Femmine	11246	1064	92	3	900	2994	252	190	1153	837	5011	(b) 4243	1092
	Totale .	21844	2159	117	5	1789	5481	326	363	2623	1127	12161	8225	1458
Sora . . . . .	Maschi .	7936	804	12	..	752	1953	35	95	1100	200	4636	3065	235
	Femmine	8065	771	71	3	519	2207	90	207	896	462	4336	3174	555
	Totale .	16001	1575	83	5	1271	4160	125	302	1996	662	8972	6239	790

(a) Di cui 14 nate nel 1886. (b) Di cui 4 nate nel 1886. (c) Di cui 1 nata nel 1886. (d) Di cui 3 nate nel 1886 (e) Di

PER SESSO, ETÀ, STATO CIVILE E ISTRUZIONE.

**cia o aventi oltre 15,000 abitanti.**

istruzione in relazione all'età ed al sesso.

I S T R U Z I O N E

Nati dal 9 febbraio 1901 al 1° gennaio 1895		Nati nel 1894 e prima											
		Totale dei nati nel 1894 e prima		1894-1892		1891-1886		1885-1880		1879-1871		1870 e prima	
in complesso	sapevano leggere	in complesso	sapevano leggere	in complesso	sapevano leggere	in complesso	sapevano leggere	in complesso	sapevano leggere	in complesso	sapevano leggere	in complesso	sapevano leggere
1510	15	7604	2419	570	157	1019	344	1119	345	1331	436	3562	1137
1372	5	7455	1469	786	89	931	263	1070	291	1223	275	3645	551
2882	20	15059	5888	1156	246	1950	607	2189	636	2557	711	7207	1688
2194	43	9388	2614	838	160	1685	423	1266	319	1861	535	3738	1147
1782	19	8750	1726	714	122	1335	291	1252	362	1657	426	3792	525
3976	62	18158	4340	1552	282	5020	714	2518	711	3518	961	7530	1672
1194	32	6389	3217	493	210	1003	540	811	468	878	477	3204	1522
1085	26	6362	2198	473	148	869	401	822	410	966	399	3232	840
2279	58	12751	5415	966	358	1872	941	1633	878	1844	876	6436	2362
2159	67	14530	9113	987	457	1965	1357	2166	1622	3059	2418	6353	3229
2140	76	13880	5820	944	538	1931	1228	1702	986	2195	1056	7108	2012
4299	143	28410	14933	1931	995	3896	2585	3868	2608	5254	3504	13461	5241
1447	10	6870	1745	541	56	908	279	820	344	1112	343	3189	723
1364	9	6762	817	487	60	830	139	771	163	1248	184	3426	271
2811	19	15632	2562	1028	116	1738	418	1591	507	2360	527	6915	994
1647	41	10596	4525	657	181	1631	733	1619	824	1842	930	4847	1857
1563	34	9671	3049	679	154	1415	519	1240	518	1334	510	5003	1348
3210	75	20267	7574	1336	335	5046	1252	2859	1342	3176	1440	9850	3205
1649	38	8884	3933	644	207	1387	727	1453	893	1383	715	4017	1391
1472	17	8677	1846	625	145	1253	392	1150	353	1323	340	4326	616
3121	55	17561	5779	1269	352	2640	1119	2603	1246	2706	1055	8343	2007
1479	40	9815	5135	649	219	1338	709	1587	998	1939	1215	4302	1994
1412	27	9119	3367	615	186	1278	620	1196	566	1462	710	4568	1285
2891	67	18934	8502	1264	405	2616	1329	2783	1564	3401	1925	8870	3279
1785	20	8813	3370	814	162	1494	640	1122	528	1158	513	4225	1527
1613	5	9633	1658	805	109	1343	309	1159	302	1493	354	4833	584
3398	25	18446	5028	1619	271	2837	949	2281	830	2651	867	9058	2111
1312	27	6624	2667	604	107	1069	424	816	399	1009	547	3126	1190
1278	9	6787	1302	560	85	1001	250	845	233	1030	236	3351	498
2590	36	13411	3969	1164	192	2070	674	1661	632	2039	783	6477	1688

cui 7 nate nel 1886. (f) Di cui 6 nate nel 1886.

TAV. III. — POPOLAZIONE PRESENTE CLASSIFICATA  
**A — Nei comuni capoluoghi di provin**  
**2° — Classificazione per stato civile e per**

COMUNI	SESSO	TOTALE dei pre- senti	S T A T O C I V I L E											Individui di ogni età (compresi nati dal 1° gennaio 1886 al 9 febbraio 1901 e quel- li di età ignota)		
			Nati nel 1885 e prima													
			1885-1880			1879-1881			1850 e prima			Celibi	Coniu- gati	Vedovi		
			Celibi	Coniu- gati	Vedovi	Celibi	Coniu- gati	Vedovi	Celibi	Coniu- gati	Vedovi					
Catania . . . . .	Maschi .	75235	9074	245	2	10203	18488	530	1129	8617	1735	45618	27350	2267		
	Femmine	74060	7237	1668	34	6666	19954	2398	1365	5612	5032	39324	(a) 27272	7464		
	<i>Totale .</i>	149295	16311	1913	36	16869	38442	2928	2494	14229	6767	84942	54622	9731		
Acireale . . . . .	Maschi .	17567	1938	19	..	2191	3834	81	402	2005	378	11250	5358	459		
	Femmine	17851	1816	215	3	1750	4408	316	662	1453	1009	10445	(b) 6078	1328		
	<i>Totale .</i>	35418	3754	234	3	3944	8242	397	1064	3458	1387	21695	11936	1787		
Adernò . . . . .	Maschi .	13254	1510	45	2	1682	2929	86	141	1239	167	8786	4213	255		
	Femmine	12605	1054	353	8	1007	3066	470	203	657	852	7194	(c) 4081	1330		
	<i>Totale .</i>	25859	2564	398	10	2689	5995	556	344	1896	1019	15980	8294	1585		
Agira . . . . .	Maschi .	9128	1051	26	..	1081	2291	48	106	1119	177	5467	3136	225		
	Femmine	8610	813	282	3	491	2358	253	131	649	605	4452	(d) 3297	861		
	<i>Totale .</i>	17738	1864	308	3	1572	4649	301	237	1768	782	9919	6733	1086		
Bronte . . . . .	Maschi .	10650	1134	18	1	1455	2690	56	144	1162	156	6567	3870	213		
	Femmine	9716	890	249	6	696	2835	241	164	679	594	5104	(d) 3771	841		
	<i>Totale .</i>	20366	2024	267	7	2151	5525	297	308	1841	750	11671	4641	1054		
Caltagirone . . . . .	Maschi .	23227	2672	52	2	4452	5298	149	647	2908	450	14368	8258	601		
	Femmine	21652	2130	375	4	2640	5596	553	697	1884	1582	11658	7855	2139		
	<i>Totale .</i>	44879	4802	427	6	7092	10894	702	1344	4792	2032	26026	16113	2740		
Giarre . . . . .	Maschi .	13139	1424	27	..	1583	2932	69	287	1515	270	8326	4474	339		
	Femmine	12861	1313	150	2	1090	3247	243	360	1068	683	7460	(d) 4473	928		
	<i>Totale .</i>	26000	2737	177	2	2673	6179	312	647	2583	953	15786	8947	1267		
Grammichele . . . . .	Maschi .	7581	1000	12	..	763	2108	35	61	890	109	4427	3010	144		
	Femmine	7494	687	195	1	434	2159	173	101	619	595	3748	(e) 2977	769		
	<i>Totale .</i>	15075	1687	207	1	1197	4267	208	162	1509	704	8175	5987	913		
Leonforte . . . . .	Maschi .	9967	1120	15	..	1302	2622	65	122	1186	216	5863	3823	281		
	Femmine	9784	972	311	2	705	2945	260	823	3765	916	4783	(f) 4083	918		
	<i>Totale .</i>	19751	2092	326	2	2007	5567	325	945	4951	1132	10646	7906	1199		
Nicosia . . . . .	Maschi .	8038	946	16	..	1087	1557	56	245	1085	200	5124	2638	276		
	Femmine	7966	795	109	1	772	1975	195	240	737	629	4318	(b) 2823	825		
	<i>Totale .</i>	16004	1741	125	1	1859	3532	251	485	1822	829	9442	5461	1101		

(a) Di cui 38 nate nel 1886. (b) Di cui 2 nate nel 1886. (c) Di cui 5 nate nel 1886. (d) Di cui 8 nate nel 1886. (e) Di

PER SESSO, ETÀ, STATO CIVILE E ISTRUZIONE.

cia o aventi oltre 15,000 abitanti.

istruzione in relazione all'età ed al sesso.

ISTRUZIONE

Nati dal 9 febbraio 1901 al 1° gennaio 1895		Nati nel 1894 e prima											
		Totale dei nati nel 1894 e prima		1894-1892		1891-1886		1885-1880		1879-1871		1870 e prima	
		in complesso	sapevano leggere	in complesso	sapevano leggere	in complesso	sapevano leggere	in complesso	sapevano leggere	in complesso	sapevano leggere	in complesso	sapevano leggere
10873	301	64362	30647	4607	1526	9732	4609	9321	4850	11189	6079	29513	13583
10355	230	63705	21642	4402	1363	9337	4312	8039	4071	10932	4521	30095	7575
21228	531	128067	52289	9009	2889	19069	8921	18260	8921	22121	10400	59608	21158
2939	49	14628	6535	1206	394	2571	1235	1957	1048	2164	1177	6730	2681
2697	32	15154	4162	1133	301	2389	905	2034	792	2315	789	7283	1375
5646	81	29782	10697	2339	695	4960	2140	3991	1840	4479	1966	14013	4056
2396	17	10558	2435	1027	171	1730	407	1557	406	1885	492	4359	959
2399	21	10206	1453	936	99	1600	319	1415	292	1766	300	4489	443
5095	38	20764	3888	1963	270	3330	726	2972	698	3651	792	8848	1402
1549	16	7579	1407	577	87	1103	209	1077	174	1340	251	3482	686
1466	10	7144	1125	540	82	1019	239	1098	283	1229	232	3258	289
3015	26	14723	2532	1117	169	2122	448	2175	457	2569	483	6740	975
1763	16	8887	1943	651	123	1420	354	1153	245	1707	336	3956	855
1507	..	8209	1416	594	119	1261	361	1145	295	1479	305	3730	336
3270	16	17096	3359	1245	242	2681	715	2298	540	3186	671	7686	1191
2703	31	20524	5168	1139	245	2755	772	2726	740	3495	928	10409	2483
2525	34	19127	3908	1167	198	2499	739	2509	710	3087	805	9865	1456
5228	65	39651	9076	2306	443	5254	1511	5235	1450	6582	1733	20274	3939
2183	44	10956	4004	884	207	1965	769	1451	630	1572	603	5084	1705
2014	26	10847	2353	863	181	1828	542	1465	466	1605	451	5086	713
4197	70	21803	6357	1747	388	3793	1311	2916	1096	3177	1144	10170	2418
1148	7	6433	1520	525	174	930	230	1012	207	1094	287	2872	622
1164	11	6330	910	525	116	841	181	883	192	1102	192	2979	229
2312	18	12763	2430	1050	290	1771	411	1895	399	2196	479	5851	851
1446	8	8521	1825	597	78	1276	263	1135	244	1530	385	3983	855
1322	..	8462	1086	569	72	1104	206	1285	245	1533	295	3971	268
2768	8	16983	2911	1166	150	2380	469	2420	489	3063	680	7954	1123
1242	11	6796	1916	547	123	1057	346	962	263	990	354	3240	832
1111	10	6855	969	483	79	919	241	905	177	982	161	3566	311
2353	21	13651	2885	1030	202	1976	587	1867	440	1972	515	6806	1143

cui 4 nate nel 1886. (f) Di cui 7 nate nel 1886.

TAV. III. — POPOLAZIONE PRESENTE CLASSIFICATA  
**A — Nei comuni capoluoghi di provin**  
**2° — Classificazione per stato civile e per**

COMUNI	SESSO	STATO CIVILE												
		TOTALE dei pre- senti	Nati nel 1885 e prima									Individui di ogni età (compresi i nati dal 1° gennaio 1886 al 9 febbraio 1901 e quel- li di età ignota)		
			1885-1880			1879-1881			1850 e prima					
			Celibi	Coniu- gati	Vedovi	Celibi	Coniu- gati	Vedovi	Celibi	Coniu- gati	Vedovi	Celibi	Coniu- gati	Vedovi
Paternò . . . . .	Maschi .	12104	1295	25	..	1562	3213	46	188	1340	175	7300	4583	221
	Femmine	11349	916	296	6	674	3183	383	220	840	1005	5621	(a) 4334	1394
	<i>Totale</i> .	23453	2211	321	6	2236	6396	429	408	2180	1180	12921	8917	1615
Vizzini . . . . .	Maschi .	9240	1135	20	..	1313	2147	54	92	936	148	5935	3103	202
	Femmine	8524	915	172	5	709	2321	282	147	539	504	4699	(b) 3034	791
	<i>Totale</i> .	17764	2050	192	5	2022	4468	336	239	1475	652	10634	6137	993
Catanzaro . . . . .	Maschi .	16210	1774	33	1	2427	3690	142	400	1977	418	9946	5702	562
	Femmine	15614	1471	254	9	1562	4161	465	436	1294	1178	8227	(c) 5714	1653
	<i>Totale</i> .	31824	3245	287	10	3989	7851	608	836	3271	1596	18173	11416	2215
Nicastro . . . . .	Maschi .	8508	953	27	1	879	1841	36	134	1031	185	5337	2899	223
	Femmine	9016	733	232	2	479	2499	254	144	703	697	4636	(d) 3427	953
	<i>Totale</i> .	17524	1686	259	3	1358	4340	290	278	1734	882	10023	6326	1176
Chieti . . . . .	Maschi .	13295	1649	36	1	2129	2623	76	288	1948	342	8269	4607	419
	Femmine	13073	1425	89	5	1431	3104	198	417	1471	814	7390	(b) 4666	1017
	<i>Totale</i> .	26368	3074	125	6	3560	5727	274	705	3419	1156	15659	9273	1436
Lanciano . . . . .	Maschi .	9208	912	40	..	830	2132	51	124	1440	275	5270	3612	326
	Femmine	9315	841	149	..	678	2592	129	178	1111	656	4677	(e) 3853	785
	<i>Totale</i> .	18523	1753	189	..	1508	4724	180	302	2551	931	9947	7465	1111
Vasto . . . . .	Maschi .	7480	740	13	..	561	1911	25	68	981	161	4399	2905	186
	Femmine	8058	757	90	2	491	2212	137	104	770	531	4316	3072	670
	<i>Totale</i> .	15538	1497	103	2	1052	4123	162	172	1751	692	8715	5977	856
Como . . . . .	Maschi .	18418	2488	5	..	3268	4219	162	515	2170	581	11281	6394	743
	Femmine	20477	2626	101	..	3261	4899	466	761	1466	1596	11949	6466	2062
	<i>Totale</i> .	38895	5114	106	..	6529	9118	628	1276	3636	2177	23230	12860	2805
Varese . . . . .	Maschi .	8616	1048	9	..	1210	1938	48	153	909	406	5306	2856	454
	Femmine	9099	1089	78	3	973	2311	225	231	696	734	5051	3086	962
	<i>Totale</i> .	17715	2137	87	3	2183	4249	273	384	1605	1140	10357	5942	1416
Cosenza . . . . .	Maschi .	10725	1292	35	..	1202	2295	74	266	1287	277	6757	3617	351
	Femmine	16820	909	209	3	1015	2727	365	425	853	772	5885	(f) 3795	1140
	<i>Totale</i> .	21545	2201	244	3	2217	5022	439	691	2140	1049	12642	7412	1491

(a) Di cui 8 nate nel 1886. (b) Di cui 2 nate nel 1886. (c) Di cui 5 nate nel 1886. (d) Di cui 3 nate nel 1886. (e) Di



PER SESSO, ETÀ, STATO CIVILE E ISTRUZIONE.

cia o aventi oltre 15,000 abitanti<sup>6</sup>.

istruzione in relazione all'età ed al sesso.

ISTRUZIONE

Nati dal 9 febbraio 1901 al 1° gennaio 1895		Nati nel 1894 e prima											
		Totale dei nati nel 1894 e prima		1894-1892		1891-1886		1885-1880		1879-1871		1870 e prima	
in complesso	sapevano leggere	in complesso	sapevano leggere	in complesso	sapevano leggere	in complesso	sapevano leggere	in complesso	sapevano leggere	in complesso	sapevano leggere	in complesso	sapevano leggere
1927	8	10168	3452	794	145	1530	334	1320	788	1889	851	4635	1334
1775	19	9574	1375	685	95	1366	287	1218	277	1556	259	4749	457
3702	27	19742	4827	1479	240	2896	621	2538	1065	3445	1110	9384	1791
1470	18	7770	2165	596	141	1329	354	1155	270	1449	431	3241	969
1217	17	7307	1428	571	137	1142	308	1092	300	1302	294	3200	389
2687	35	15077	3593	1167	278	2471	662	2247	570	2751	725	6441	1358
2347	38	13854	6415	1030	282	1962	884	1808	967	2428	1211	6626	3071
2200	45	13414	4436	920	227	1663	660	1734	811	2281	943	6316	1795
4547	83	27268	10851	1950	509	3625	1544	3542	1778	4709	2154	13442	4866
1606	32	6902	2527	654	172	1161	404	981	352	1101	487	3035	1112
1509	10	7507	1183	624	96	1140	285	967	210	1251	227	3525	365
3115	42	14409	3710	1278	268	2301	689	1948	562	2352	714	6560	1477
1572	44	11723	6117	858	294	1773	985	1686	1067	2028	1345	5378	2426
1666	37	11407	3712	824	238	1629	630	1519	627	1680	666	5755	1521
3238	81	23130	9829	1682	532	3402	1645	3205	1694	3708	2011	11133	3947
1517	33	7691	2988	666	189	1221	517	952	398	1020	505	3332	1379
1365	20	7950	1757	578	139	1038	301	990	272	1156	314	4188	731
2882	53	15641	4745	1244	328	2259	818	1942	670	2176	819	8020	2110
1369	12	6111	2214	568	194	1083	455	753	278	856	329	2851	958
1342	16	6716	1562	553	128	1069	352	849	284	1038	334	3207	464
2711	28	12827	3776	1121	322	2152	807	1602	562	1894	663	6058	1422
1739	48	16677	15068	911	784	2360	2310	2493	2443	2975	2667	7938	6864
1804	23	18673	16509	962	793	2535	2468	2727	2638	3291	3134	9158	7476
3543	71	35350	31577	1873	1577	4895	4778	5220	5081	6266	5801	17096	14340
1115	77	7501	6641	536	425	1244	1212	1057	1025	1178	1109	3486	2870
1074	22	7025	6840	550	462	1134	1108	1170	1128	1302	1230	3869	2918
2189	99	14526	13487	1086	887	2378	2320	2227	2153	2480	2339	7355	5788
1758	49	8967	4370	761	259	1478	726	1327	715	1369	685	4032	1985
1596	25	9224	2945	670	195	1276	537	1121	469	1502	570	4655	1174
3354	74	18191	7315	1431	454	2754	1263	2448	1184	2871	1255	8687	3159

cui 1 nata nel 1886. (f) Di cui 6 nate nel 1886.

TAV. III. — POPOLAZIONE PRESENTE CLASSIFICATA  
**A — Nei comuni capoluoghi di provin**  
**2° — Classificazione per stato civile e per**

COMUNI	SESSO	TOTALE dei pre- senti	STATO CIVILE											Individui di ogni età (compresi i nati dal 1° gennaio 1886 al 9 febbraio 1901 e quel- li di età ignota)		
			Nati nel 1885 e prima													
			1885-1880			1879-1851			1850 e prima			Celibi	Coniu- gati	Vedovi		
			Celibi	Coniu- gati	Vedovi	Celibi	Coniu- gati	Vedovi	Celibi	Coniu- gati	Vedovi					
Cremona . . . . .	Maschi .	18244	2048	15	..	3010	4122	172	467	2660	808	10467	6797	980		
	Femmine	19449	1996	85	1	2577	4883	370	848	1958	1932	10218	(a) 6928	2303		
	Totale .	37693	4044	100	1	5587	9005	542	1315	4618	2740	20685	13725	3283		
Casalmaggiore . .	Maschi .	8276	773	4	..	1100	1788	57	190	1324	372	4731	3116	429		
	Femmine	8097	786	33	..	1066	1818	124	208	992	532	4598	2843	656		
	Totale .	16373	1559	37	..	2166	3606	181	398	2316	904	9329	5959	1085		
Cuneo . . . . .	Maschi .	13912	1707	16	1	3194	2500	101	364	1481	460	9353	3997	562		
	Femmine	13153	1500	88	1	1881	3004	293	435	897	1029	7841	3989	1323		
	Totale .	27065	3207	104	2	5075	5504	394	799	2378	1489	17194	7986	1885		
Bra . . . . .	Maschi .	8080	865	7	..	1532	1601	62	181	940	261	5209	2548	323		
	Femmine	7885	844	41	..	878	1872	159	316	612	544	4657	2525	703		
	Totale .	15965	1709	48	..	2410	3473	221	497	1552	805	9866	5073	1026		
Fossano . . . . .	Maschi .	9556	1027	14	..	1998	1726	80	299	1089	305	6342	2829	385		
	Femmine	8577	959	98	..	1004	1912	169	237	666	699	5032	2676	869		
	Totale .	18133	1986	112	..	3002	3638	249	536	1755	1004	11374	5505	1254		
Mondovi . . . . .	Maschi .	9844	1265	4	..	1854	1670	97	325	1213	384	6476	2887	481		
	Femmine	9411	1173	49	1	1135	2116	208	359	757	689	5591	2922	898		
	Totale .	19255	2438	53	1	2989	3786	305	684	1970	1073	12067	5809	1379		
Saluzzo . . . . .	Maschi .	8359	1062	5	1	1915	1509	56	247	933	244	5611	2447	301		
	Femmine	8035	984	53	1	1270	1696	159	361	557	565	5004	2366	725		
	Totale .	16394	2046	58	2	3185	3205	215	608	1490	809	10615	4743	1026		
Savigliano . . . . .	Maschi .	9023	1126	7	..	1965	1641	60	297	1028	267	6020	2676	327		
	Femmine	8298	859	83	1	973	1930	156	311	637	681	4810	2650	338		
	Totale .	17321	1985	90	1	2941	3571	216	608	1665	948	10830	5326	1165		
Ferrara . . . . .	Maschi .	43659	4715	37	..	6023	9621	448	1060	5785	1621	26147	15443	2069		
	Femmine	43989	4360	265	2	4885	10734	786	1071	4306	3572	24322	(b) 15307	4360		
	Totale .	87648	9075	302	2	10908	20355	1234	2131	10091	5193	50469	30750	6429		
Argenta . . . . .	Maschi .	10390	1080	6	..	1423	2029	127	219	1189	369	6670	3224	496		
	Femmine	10154	1066	33	..	1425	2050	179	161	900	618	6374	2983	797		
	Totale .	20544	2146	59	..	3048	4079	306	380	2089	987	13044	6207	1293		

(a) Di cui 1 nata nel 1886. (b) Di cui 2 nate nel 1886.

PER SESSO, ETÀ, STATO CIVILE E ISTRUZIONE.

**cia o aventi oltre 15,000 abitanti.**

**istruzione in relazione all'età ed al sesso.**

I S T R U Z I O N E

Nati dal 9 febbraio 1901 al 1° gennaio 1895		Nati nel 1894 e prima											
		Totale dei nati nel 1894 e prima		1894-1892		1891-1886		1885-1880		1879-1871		1870 e prima	
in complesso	sapevano leggere	in complesso	sapevano leggere	in complesso	sapevano leggere	in complesso	sapevano leggere	in complesso	sapevano leggere	in complesso	sapevano leggere	in complesso	sapevano leggere
1923	97	16321	12896	885	692	2131	2033	2063	1876	2964	2336	8275	5959
1899	105	17550	13879	922	753	1978	1907	2082	1992	2726	2479	9842	6748
3822	202	33871	26775	1807	1445	4112	3940	4145	3868	5690	4815	18117	12707
1110	50	7116	4822	486	357	1022	894	777	653	1066	815	3765	2103
1094	53	7003	5075	522	405	922	861	819	764	1035	901	3705	2144
2204	103	14119	9897	1008	762	1944	1755	1596	1417	2101	1716	7470	4247
1622	75	12290	10372	754	608	1712	1680	1721	1567	2869	2307	5231	4210
1642	62	11511	9367	751	523	1632	1586	1589	1516	1964	1814	5575	3923
3264	137	23801	19739	1505	1136	3344	3266	3313	3083	4833	4121	10806	8133
1069	46	7011	5943	471	402	1091	1058	872	804	1456	1287	3121	2392
1089	16	6796	5426	525	444	1005	977	885	851	1080	1011	3301	2143
2158	62	13807	11369	996	846	2096	2035	1757	1655	2536	2298	6422	4535
1272	19	8284	6391	553	362	1193	1117	1041	896	1744	1361	3753	2655
1268	38	7308	5475	500	366	1064	1045	1057	968	1198	1043	3489	2053
2540	57	15592	11866	1053	728	2257	2162	2098	1864	2942	2404	7242	4708
1213	54	8631	7417	558	449	1261	1213	1269	1192	1590	1436	3953	3127
1141	60	8270	6745	554	431	1229	1208	1223	1175	1312	1217	3952	2714
2354	114	16901	14162	1112	880	2490	2421	2492	2367	2902	2653	7905	5841
1000	25	7359	6153	428	360	959	917	1068	972	1552	1272	3352	2632
967	67	7068	5654	426	344	996	964	1038	968	1254	1146	3354	2232
1967	92	14427	11807	854	704	1955	1881	2106	1940	2806	2418	6706	4864
1096	41	7927	6549	510	434	1023	970	1133	1006	1748	1459	3513	2680
1191	13	7107	5498	495	406	981	949	943	894	1173	1057	3515	2192
2287	54	15034	12047	1005	840	2004	1919	2076	1900	2921	2516	7028	4872
6663	207	36996	22294	2837	1617	4849	3322	4752	3217	5807	3943	18751	10195
6339	167	37650	18878	2758	1447	4911	3272	4627	3061	5966	3519	19388	7579
13002	374	74646	41172	5595	3064	9760	6594	9379	6278	11773	7462	38139	17774
1632	14	8758	4440	770	300	1346	870	1086	673	1262	815	4294	1782
1620	7	8534	3456	791	407	1311	834	1099	683	1296	643	4037	889
3252	21	17292	7896	1561	707	2657	1704	2185	1356	2558	1458	8331	2671

TAV. III. — POPOLAZIONE PRESENTE CLASSIFICATA

A — Nei comuni capoluoghi di provin

2° — Classificazione per stato civile e per

COMUNI	Sesso	TOTALE dei pre- senti	STATO CIVILE											Individui di ogni età (compresi i nati dal 1° gennaio 1886 al 9 febbraio 1901 e quel- li di età ignota)		
			Nati nel 1885 e prima													
			1885-1880			1879-1881			1850 e prima			Celibi	Coniu- gati	Vedovi		
			Celibi	Coniu- gati	Vedovi	Celibi	Coniu- gati	Vedovi	Celibi	Coniu- gati	Vedovi					
Bondeno . . . . .	Maschi .	7992	799	6	..	850	1793	73	106	975	248	4897	2774	321		
	Femmine	7708	751	59	1	522	2024	104	73	720	561	4239	2803	668		
	<i>Totale .</i>	15700	1550	65	1	1372	3817	177	179	1695	809	9136	5577	987		
Cento . . . . .	Maschi .	9368	831	9	..	981	2092	73	179	1535	355	5304	3636	428		
	Femmine	9750	950	45	1	723	2492	148	165	1176	765	5123	3713	914		
	<i>Totale .</i>	19118	1781	54	1	1704	4584	221	344	2711	1120	10427	7349	1342		
Copparo . . . . .	Maschi .	20260	2013	30	..	3033	4084	255	345	2264	646	12981	6378	901		
	Femmine	19007	1960	136	1	1945	4468	316	196	1649	1216	11220	(a) 6254	1533		
	<i>Totale .</i>	39267	3973	166	1	4978	8552	571	541	3913	1862	24201	12632	2434		
Portomaggiore . .	Maschi .	10249	1088	5	..	1587	2000	111	225	1170	329	6634	3175	440		
	Femmine	9913	1015	45	..	1074	2236	168	130	867	706	5891	3148	874		
	<i>Totale .</i>	20162	2103	50	..	2661	4236	279	355	2037	1035	12525	6323	1314		
Firenze . . . . .	Maschi .	97696	10255	76	1	18179	22420	1045	2958	13931	4104	56119	36427	5150		
	Femmine	107893	11399	404	9	18296	26116	2948	4002	10149	9861	58370	(b) 36705	12818		
	<i>Totale .</i>	205589	21654	480	10	36475	48566	3993	6960	24080	13965	114489	73132	17968		
Bagno a Ripoli . .	Maschi .	8165	862	4	..	1061	1999	62	172	1120	342	4638	3123	404		
	Femmine	7915	948	28	1	583	2257	130	42	824	496	4178	(a) 3110	627		
	<i>Totale .</i>	16080	1810	32	1	1644	4256	192	214	1944	838	8816	6233	1031		
Casellina e Torri.	Maschi .	9440	1043	2	..	1229	2084	98	244	1233	408	5615	3319	506		
	Femmine	8660	901	21	..	695	2395	146	106	898	491	4709	3314	637		
	<i>Totale .</i>	18100	1944	23	..	1924	4479	244	350	2131	899	10324	6633	1143		
Empoli . . . . .	Maschi .	10347	1148	7	..	1387	2320	102	258	1479	437	6002	3806	539		
	Femmine	10057	1461	37	2	906	2694	171	169	1048	687	5418	3779	860		
	<i>Totale .</i>	20404	2609	44	2	2293	5014	273	427	2527	1124	11420	7585	1399		
Fiesole . . . . .	Maschi .	8861	1020	3	..	1176	2006	92	177	1223	381	5156	3232	473		
	Femmine	8315	912	28	1	719	2292	144	109	878	562	4409	(a) 3199	707		
	<i>Totale .</i>	17176	1932	31	1	1895	4298	236	286	2101	943	9565	6431	1180		
Galluzzo . . . . .	Maschi .	9471	1199	5	1	1122	2314	91	152	1334	356	5368	3655	448		
	Femmine	9299	1043	28	1	615	2661	147	96	961	590	4904	3655	740		
	<i>Totale .</i>	18770	2242	33	2	1737	4975	238	248	2295	946	10272	7310	1188		

(a) Di cui 1 nata nel 1886. (b) Di cui 6 nate nel 1886.

PER SESSO, ETÀ, STATO CIVILE E ISTRUZIONE.

**cia o aventi oltre 15,000 abitanti.**

**istruzione in relazione all'età ed al sesso.**

I S T R U Z I O N E

Nati dal 9 febbraio 1901 al 1° gennaio 1895		Nati nel 1894 e prima											
		Totale dei nati nel 1894 e prima		1894-1892		1891-1886		1885-1880		1879-1871		1870 e prima	
in complesso	sapevano leggere	in complesso	sapevano leggere	in complesso	sapevano leggere	in complesso	sapevano leggere	in complesso	sapevano leggere	in complesso	sapevano leggere	in complesso	sapevano leggere
1396	11	6596	3875	653	360	1093	772	805	550	878	585	3167	1608
1347	5	6361	2482	535	256	1011	598	811	471	891	429	3113	728
2743	16	12957	6357	1188	616	2104	1370	1616	1021	1769	1014	6280	2336
1449	54	7919	4951	691	503	1173	910	840	619	1087	795	4128	2124
1405	15	8345	4133	655	401	1225	877	996	672	1224	749	4245	1434
2854	69	16264	9084	1346	904	2398	1787	1836	1291	2311	1544	8373	3558
3703	28	16557	7937	1320	524	2567	1460	2043	1183	2708	1550	7919	3220
3400	26	15607	5299	1295	479	2425	1308	2097	1123	2592	1091	7198	1298
7103	54	32164	13236	2615	1003	4992	2768	4140	2306	5300	2641	15117	4518
1711	7	8538	4077	749	245	1274	710	1093	595	1313	790	4109	1737
1605	4	8308	2940	779	213	1288	753	1060	574	1278	615	3903	785
3316	11	16846	7017	1528	458	2562	1463	2153	1169	2591	1405	8012	2522
9833	566	87363	74535	4835	3962	10059	9250	10332	9514	16148	14380	46189	37429
9691	488	98202	75273	4811	3071	10177	9064	11812	10383	17321	14818	54081	37937
19524	1054	186065	149808	9646	7033	20236	18314	22144	19897	33469	29198	100570	75366
1092	15	7073	3890	467	159	984	612	866	590	1076	707	3680	1822
1079	21	6836	3123	524	187	1003	665	977	650	1132	652	3200	969
2171	36	13909	7013	991	346	1987	1277	1843	1240	2208	1359	6880	2791
1325	14	8115	4439	625	235	1153	735	1045	670	1267	794	4025	2005
1287	18	7373	3284	610	130	1110	581	922	574	1245	712	3486	1287
2612	32	15488	7723	1235	365	2263	1316	1967	1244	2512	1506	7511	3292
1316	47	9031	5495	620	204	1273	885	1155	778	1375	944	4603	2594
1287	48	8770	4300	618	266	877	552	1500	903	1491	881	4284	1695
2603	95	17801	9795	1238	560	2150	1437	2655	1681	2866	1828	8892	4289
1105	58	7756	4605	549	309	1129	784	1023	751	1159	821	3896	1940
1057	15	7258	3656	545	181	1068	729	941	661	1124	747	3580	1838
2162	73	15014	8261	1094	490	2197	1513	1964	1412	2283	1568	7476	3278
1333	73	8136	4608	601	340	961	706	1205	786	1274	828	4095	1948
1291	78	7990	4309	664	378	1184	924	1072	828	1237	781	3833	1398
2624	151	16126	8917	1265	718	2145	1630	2277	1614	2511	1609	7928	3346

TAV. III. — POPOLAZIONE PRESENTE CLASSIFICATA  
**A — Nei comuni capoluoghi di provin**  
**2° — Classificazione per stato civile e per**

COMUNI	SESSO	TOTALE dei pre- senti	S T A T O C I V I L E											
			Nati nel 1885 e prima									Individui di ogni età (compresi i nati dal 1° gennaio 1886 al 9 febbraio 1901 e quel- li di età ignota)		
			1885-1880			1879-1851			1850 e prima					
			Celibi	Coniu- gati	Vedovi	Celibi	Coniu- gati	Vedovi	Celibi	Coniu- gati	Vedovi	Celibi	Coniu- gati	Vedovi
Pistoia . . . . .	Maschi .	30450	3056	31	..	4190	5774	281	803	3096	1239	19139	9791	1520
	Femmine	32156	3340	235	3	2945	8061	710	590	3008	2397	17742	11304	3110
	Totale .	62606	6396	266	3	7135	13835	991	1393	7004	3636	36881	21095	4630
Prato in Toscana	Maschi .	25989	2914	19	..	3303	5911	282	586	3362	1103	15312	9292	1385
	Femmine	25464	2880	101	2	2430	6647	488	432	2431	1732	14062	(a)9180	2222
	Totale .	51453	5794	120	2	5733	12558	770	1018	5793	2835	29374	18472	3607
San Miniato . . .	Maschi .	10331	1129	8	..	1240	2129	92	342	1356	461	6285	3493	553
	Femmine	9711	1088	48	..	738	2448	125	146	1097	611	5382	3593	736
	Totale .	20042	2217	56	..	1978	4577	217	488	2453	1072	11667	7086	1289
Sesto Fiorentino .	Maschi .	9391	974	6	..	1108	2358	91	152	1222	393	5321	3586	484
	Femmine	9203	963	26	..	790	2632	172	112	892	578	4903	3550	750
	Totale .	18594	1942	32	..	1898	4990	263	264	2114	971	10224	7136	1234
Foggia . . . . .	Maschi .	27689	3173	57	2	4232	7120	282	439	2311	611	16806	9388	895
	Femmine	25462	2454	376	11	2535	6754	781	635	1911	2015	13613	(b)9042	2307
	Totale .	53151	5627	433	13	6767	13874	1063	1074	4222	2626	30419	19030	3702
Cerignola . . . . .	Maschi .	18074	2175	27	1	1817	5433	114	117	1943	247	10309	7403	362
	Femmine	16121	1325	389	10	827	4713	496	288	1137	1246	8123	(b)6246	1752
	Totale .	34195	3500	416	11	2644	10146	610	405	3080	1493	18432	13649	2114
Lucera . . . . .	Maschi .	9168	1167	8	..	1101	2353	49	139	1042	179	5537	3403	228
	Femmine	8347	761	80	2	721	2185	176	275	624	656	4622	(c)2891	834
	Totale .	17515	1928	88	2	1822	4538	225	414	1666	835	10159	6294	1062
Monte S. Angelo .	Maschi .	10801	1081	32	..	535	3410	58	56	1636	189	5476	5078	247
	Femmine	11069	875	251	1	270	3628	136	44	1243	681	5126	(d)5125	818
	Totale .	21870	1956	283	1	805	7038	194	100	2879	870	10602	10203	1065
S. Marco in Lamis	Maschi .	8357	881	9	..	992	2118	63	82	953	166	5048	3080	229
	Femmine	8952	769	178	2	504	2598	191	211	794	604	4583	(c)3572	797
	Totale .	17309	1650	187	2	1496	4716	254	293	1747	770	9631	6652	1026
San Severo . . . .	Maschi .	15673	1764	62	..	1582	4679	90	174	1569	265	9008	6310	355
	Femmine	14367	1155	361	6	901	3888	441	352	1014	1112	7541	(e)5267	1559
	Totale .	30040	2919	423	6	2483	8567	531	526	2583	1377	16549	11577	1914

(a) Di cui 1 nata nel 1886. (b) Di cui 7 nate nel 1886. (c) Di cui 2 nate nel 1886. (d) Di cui 3 nate nel 1886. (e) Di

PER SESSO, ETÀ, STATO CIVILE E ISTRUZIONE.

**cia o aventi oltre 15,000 abitanti.**

istruzione in relazione all'età ed al sesso.

I S T R U Z I O N E

Nati dal 9 febbraio 1901 al 1° gennaio 1895		Nati nel 1894 e prima											
		Totale dei nati nel 1894 e prima		1894-1892		1891-1886		1885-1880		1879-1871		1870 e prima	
in complesso	sapevano leggere	in complesso	sapevano leggere	in complesso	sapevano leggere	in complesso	sapevano leggere	in complesso	sapevano leggere	in complesso	sapevano leggere	in complesso	sapevano leggere
4711	96	25709	16364	2202	807	4137	2028	3087	2143	3696	2777	12587	8009
4525	66	27631	13894	2090	547	4252	2432	3578	2450	4333	2740	13378	5725
9266	162	53340	30258	4292	1354	8389	5060	6665	4593	8029	5517	25965	13734
3556	79	22433	13095	1674	645	3279	1984	2933	2047	3347	2287	11200	6132
3596	69	21868	10531	1557	433	3168	1823	2983	1860	3600	2157	10560	4258
7152	148	44301	23626	3231	1078	6447	3807	5916	3907	6947	4444	21760	10390
1616	24	8715	4341	709	137	1249	586	1137	674	1178	753	4442	2191
1524	12	8187	2613	685	111	1201	477	1136	527	1273	511	3892	987
3140	36	16902	6954	1394	248	2450	1063	2273	1201	2451	1264	8334	3178
1299	36	8092	5878	612	442	1176	1029	980	806	1243	1030	4081	2571
1253	16	7950	4376	604	360	1176	890	994	642	1323	819	3853	1665
2552	52	16042	10254	1216	802	2352	1919	1974	1448	2566	1849	7934	4236
4141	112	23548	12971	1525	734	3296	1909	3232	1804	4380	2601	11115	5923
3669	87	21793	8718	1410	494	2911	1467	2841	1421	3757	1757	10874	3579
7810	199	45341	21689	2935	1228	6207	3376	6073	3225	8137	4358	21989	9502
2934	19	15140	4795	1093	296	2173	727	2203	525	2734	909	6937	2338
2845	17	13276	3451	1069	305	1776	734	1724	617	2232	694	6475	1101
5779	36	28416	8246	2162	601	3949	1461	3927	1142	4966	1603	13412	3439
1332	20	7836	3314	585	139	1213	542	1175	481	1344	574	3519	1578
1346	15	7001	2127	539	124	982	411	843	333	1083	418	3554	841
2678	35	14837	5441	1124	263	2195	953	2018	814	2427	992	7073	2419
1922	2	8879	2229	699	151	1183	329	1113	315	1234	378	4650	1056
2026	2	9043	1239	642	68	1272	286	1127	262	1359	268	4643	355
3948	4	17922	3468	1341	219	2455	615	2240	577	2593	646	9293	1411
1499	17	6858	2006	533	127	1061	331	890	218	1172	357	3202	973
1502	10	7450	1387	506	96	1093	303	949	285	1230	326	3672	377
3001	27	14308	3393	1039	223	2154	634	1839	503	2402	683	6874	1350
2558	35	13115	6266	986	485	1944	959	1826	920	2474	1329	5885	2573
2537	27	11830	4135	886	428	1714	909	1522	777	1951	895	5757	1126
5095	62	24945	10401	1872	913	3658	1868	3348	1697	4425	2224	11642	3699

cui 4 nate nel 1886.

TAV. III. — POPOLAZIONE PRESENTE CLASSIFICATA  
**A — Nei comuni capoluoghi di provin**  
**2° — Classificazione per stato civile e per**

COMUNI	Sesso	STATO CIVILE												
		TOTALE dei pre- senti	Nati nel 1885 e prima									Individui di ogni età (compresi i nati dal 1° gennaio 1885 al 9 febbraio 1901 e quel- li di età ignota)		
			1885-1880			1879-1881			1850 e prima					
			Celibi	Coniu- gati	Vedovi	Celibi	Coniu- gati	Vedovi	Celibi	Coniu- gati	Vedovi	Celibi	Coniu- gati	Vedovi
Forlì . . . . .	Maschi .	22218	2356	21	..	3880	4515	187	641	3037	928	13530	7573	1115
	Femmine	21400	2377	111	2	2465	5413	400	580	2127	1570	11856	(a) 7656	1978
	Totale .	43708	4733	132	2	6345	9928	587	1224	5164	2498	25386	15229	3093
Cesena . . . . .	Maschi .	21162	2403	16	..	3225	4213	215	421	2722	798	13198	6951	1013
	Femmine	21078	2481	110	5	2187	5107	402	409	1806	1454	12192	(a) 7025	1861
	Totale .	42240	4884	126	5	5412	9320	617	830	4528	2252	25390	13976	2874
Rimini . . . . .	Maschi .	21445	2249	13	..	3205	4418	145	507	2857	779	13233	7288	924
	Femmine	21758	2387	115	1	2164	5302	404	560	1972	1507	12456	(b) 7390	1912
	Totale .	43203	4636	128	1	5369	9720	549	1067	4829	2286	25689	14678	2836
Genova . . . . .	Maschi .	118758	13318	117	2	28374	26469	1469	3445	12108	3768	74825	38694	5239
	Femmine	115952	12157	953	20	19894	28839	3816	4306	7897	9305	65121	(b) 37690	13141
	Totale .	234710	25975	1070	22	48268	55308	5285	7751	20005	13073	139946	76384	18380
Rivarolo Ligure .	Maschi .	8458	891	8	..	1417	2065	89	134	784	222	5290	2857	311
	Femmine	8144	878	70	2	878	2269	155	140	510	404	4734	2849	561
	Totale .	16602	1769	78	2	2295	4334	244	274	1294	626	10024	5706	872
San Pier d'Arena	Maschi .	18139	2013	13	..	3264	4555	271	329	1750	514	11036	6318	785
	Femmine	16746	1664	190	..	1634	4917	376	230	1171	1012	9078	(b) 3280	1388
	Totale .	34885	3677	203	..	4898	9472	647	559	2921	1526	20114	12598	2173
Savona . . . . .	Maschi .	19420	2186	17	..	3786	4208	201	366	2091	567	12336	6316	768
	Femmine	18935	2137	161	2	2507	4666	456	483	1391	1140	11116	6220	1599
	Totale .	38355	4323	178	2	6293	8874	657	849	3482	1707	23452	12536	2367
Sestri Ponente . .	Maschi .	8782	880	3	..	1466	2285	132	142	869	297	5196	3157	429
	Femmine	8405	837	89	..	914	2485	202	147	581	539	4509	3155	741
	Totale .	17187	1717	92	..	2380	4770	334	289	1450	836	9705	6312	1170
Spezia . . . . .	Maschi .	36473	3905	42	..	9129	8140	328	362	3205	714	24044	11387	1042
	Femmine	29139	2675	464	3	2473	8600	639	265	2032	1660	15741	11096	2302
	Totale .	65612	6580	506	3	11602	16740	967	627	5237	2374	39785	22483	3344
Girgenti . . . . .	Maschi .	13018	1636	19	..	2022	2997	81	253	1369	242	8310	4385	323
	Femmine	12006	1084	316	8	1196	3022	394	282	756	881	6616	(c) 4107	1283
	Totale .	25024	2720	335	8	3218	6019	475	535	2125	1123	14926	8492	1606

(a) Di cui 2 nate nel 1886. (b) Di cui 1 nata nel 1886. (c) Di cui 13 nate nel 1886.



PER SESSO, ETÀ, STATO CIVILE E ISTRUZIONE.

**cia o aventi oltre 15,000 abitanti.**

**istruzione in relazione all'età ed al sesso.**

ISTRUZIONE

Nati dal 9 febbraio 1901 al 1° gennaio 1895		Nati nel 1894 e prima											
		Totale dei nati nel 1894 e prima		1894-1892		1891-1886		1885-1880		1879-1871		1870 e prima	
in complesso	sapevano leggere	in complesso	sapevano leggere	in complesso	sapevano leggere	in complesso	sapevano leggere	in complesso	sapevano leggere	in complesso	sapevano leggere	in complesso	sapevano leggere
2665	45	19553	10051	1348	606	2637	1731	2377	1497	3066	1939	10125	4188
2550	42	18929	8751	1314	614	2570	1784	2490	1675	2839	1562	9716	3116
5215	87	38482	18802	2662	1310	5207	3515	4867	3172	5905	3501	19841	7304
3128	43	18034	8645	1392	584	2629	1540	2419	1274	2831	1628	8763	3619
3008	41	18070	6833	1376	536	2733	1399	2596	1228	2774	1111	8591	2109
6136	84	36104	15028	2768	1120	5362	2939	5015	2502	5605	2739	17354	5728
3168	47	18277	9331	1528	733	2576	1642	2262	1282	2877	1735	9034	3939
3164	43	18594	7951	1485	555	2697	1566	2503	1351	2850	1472	9059	3007
6332	90	36871	17282	3013	1288	5273	3208	4765	2633	5727	3207	18093	6946
12162	511	106596	91695	5521	4285	11505	10721	13937	12890	22143	10698	53490	44101
11693	509	104259	83811	5552	4304	11520	10807	13130	12126	19865	17707	54192	38867
23855	1020	210855	175506	11073	8589	23025	21528	27067	25016	42008	37405	107682	82968
1270	27	7188	5774	556	396	1022	938	899	782	1273	1098	3438	2560
1213	37	6931	5066	567	388	1058	959	950	847	1286	1061	3070	1811
2483	64	14119	10840	1123	784	2080	1897	1849	1629	2559	2159	6508	4371
2331	327	15803	12670	976	630	2123	1882	2026	1798	2720	2370	7963	5990
2243	95	14502	10665	1092	714	2216	2021	1854	1633	2603	2239	6737	4058
4574	422	30310	23335	2068	1344	4339	3903	3880	3431	5323	4609	14700	10048
2525	216	16395	13633	1123	852	2350	2169	2303	1882	3203	2726	7926	6004
2464	196	16437	12373	1136	812	2388	2169	2300	2035	2936	2427	7707	4930
4989	412	33362	26006	2259	1664	4738	4338	4503	3917	6229	5153	15633	10934
1283	32	7499	5905	495	333	930	840	883	795	1366	1169	3825	2768
1185	38	7220	5242	488	333	933	875	926	844	1424	1205	3444	1985
2468	70	14719	11147	983	666	1868	1715	1809	1639	2790	2374	7269	4753
4753	247	31720	25987	2148	1776	3717	3516	3947	3617	8362	6940	13016	10138
4589	202	24350	17338	2112	1693	3627	3282	3142	2636	4469	3474	11200	6253
9342	449	56270	43325	4260	3469	7374	6798	7089	6253	13331	10414	24216	16391
1910	40	11108	4980	791	290	1698	775	1655	814	2047	938	4917	2113
1786	24	10220	3194	746	250	1535	724	1408	647	1750	678	4781	1195
3696	64	21328	8474	1537	540	3233	1499	3063	1461	3797	1666	9698	3308

TAV. III. — POPOLAZIONE PRESENTE CLASSIFICATA  
**A — Nei comuni capoluoghi di provin**  
**2° — Classificazione per stato civile e per**

COMUNI	Sesso	TOTALE dei pre- senti	STATO CIVILE											
			Nati nel 1885 e prima									Individui di ogni età (compresi i natali dal 1° gennaio 1886 al 9 febbraio 1901 e quel- li di età ignota)		
			1885-1880			1879-1881			1850 e prima					
			Celibi	Coniu- gati	Vedovi	Celibi	Coniu- gati	Vedovi	Celibi	Coniu- gati	Vedovi	Celibi	Coniu- gati	Vedovi
Canicattì . . . . .	Maschi .	12556	1398	13	1	1551	3071	58	171	1612	241	7560	4096	300
	Femmine	12008	999	392	5	506	3325	229	224	939	855	6206	(a) 4713	1089
	Totale .	24564	2397	405	6	2457	6396	287	395	2601	1096	13766	9409	1389
Favara . . . . .	Maschi .	10530	1162	18	..	1330	2635	38	137	1180	151	6508	3833	189
	Femmine	1868	680	398	3	568	2792	296	139	690	710	4965	(a) 3892	1011
	Totale .	20398	1842	416	3	1898	5427	334	276	1870	861	11473	7725	1200
Licata . . . . .	Maschi .	11003	1419	17	..	1421	3111	44	157	1105	129	7397	4233	173
	Femmine	11128	891	492	3	657	3108	354	213	615	746	5806	(b) 4219	1103
	Totale .	22931	2310	509	3	2078	6219	398	370	1720	875	13203	8452	1276
Racalmuto . . . . .	Maschi .	8150	897	19	.	1177	1965	46	136	1006	146	4968	2990	192
	Femmine	7788	724	270	3	644	2161	179	107	627	428	4111	(a) 3067	610
	Totale .	15938	1621	289	3	1821	4126	225	243	1633	574	9079	6057	802
Sciacca . . . . .	Maschi .	10315	1176	31	..	1222	2315	41	129	1292	189	6417	3638	230
	Femmine	9775	910	203	1	590	2710	227	179	759	696	5172	(c) 3679	924
	Totale .	20090	2086	239	1	1812	5025	268	308	2051	885	11619	7317	1154
Grosseto . . . . .	Maschi .	5619	635	13	..	1199	1441	95	123	525	144	3401	1979	239
	Femmine	3980	523	70	1	317	1088	171	42	211	225	2214	1369	397
	Totale .	9599	1158	83	1	1516	2529	266	165	736	369	5615	3348	636
Massa Marittima.	Maschi .	10087	1192	10	1	1531	2455	128	180	969	343	6181	3434	472
	Femmine	8375	919	114	6	551	2286	197	83	619	508	4643	(c) 3021	711
	Totale .	18462	2111	124	7	2082	4741	325	263	1588	851	10824	6455	1183
Lecce . . . . .	Maschi .	16257	1968	17	..	2787	3407	124	371	1868	381	10460	5292	505
	Femmine	16430	1910	109	3	2069	3530	310	774	1346	1005	10127	4985	1318
	Totale .	32687	3878	126	3	4856	6937	434	1145	3214	1386	20587	10277	1823
Brindisi . . . . .	Maschi .	14249	1566	20	..	2437	3789	132	270	1506	295	8507	5315	427
	Femmine	11068	1008	171	2	883	3183	287	170	846	771	5804	(c) 4204	1060
	Totale .	25317	2574	191	2	3320	6972	419	440	2352	1066	14311	9519	1487
Ceglie Messapica	Maschi .	8456	830	11	1	906	2170	49	140	1247	166	4812	3428	216
	Femmine	8411	819	117	..	707	2336	91	178	930	500	4435	(c) 3385	591
	Totale .	16867	1649	128	1	1613	4506	140	318	2177	666	9247	6813	807

(a) Di cui 7 nate nel 1886. (b) Di cui 1 nata nel 1886. (c) Di cui 2 nate nel 1886.

PER SESSO, ETÀ, STATO CIVILE E ISTRUZIONE.

**cia o aventi oltre 15,000 abitanti.**

**istruzione in relazione all'età ed al sesso.**

I S T R U Z I O N E

Nati dal 9 febbraio 1901 al 1° gennaio 1895		Nati nel 1894 e prima											
		Totale dei nati nel 1894 e prima		1894-1892		1891-1886		1885-1880		1879-1871		1870 e prima	
in complesso	sapevano leggere	in complesso	sapevano leggere	in complesso	sapevano leggere	in complesso	sapevano leggere	in complesso	sapevano leggere	in complesso	sapevano leggere	in complesso	sapevano leggere
2031	34	10525	3078	823	240	1586	548	1412	409	1762	612	4942	1269
1859	12	10149	1722	767	139	1458	380	1396	347	1679	374	4849	482
3890	46	20674	4800	1590	379	3044	928	2808	756	3441	986	9791	1751
1869	60	8661	4179	790	532	1220	747	1180	592	1641	809	3830	1492
1701	29	8157	2451	683	418	1198	664	1081	516	1396	407	3799	446
3570	89	16818	6630	1473	950	2418	1411	2261	1115	3037	1216	7629	1938
1983	24	9820	2379	804	159	1613	377	1436	300	1774	457	4193	1086
1833	26	9295	1558	844	146	1372	347	1386	306	1627	318	4066	441
3816	50	19115	3937	1648	305	2985	724	2822	606	3401	775	8259	1527
1232	7	6918	2228	591	159	935	317	916	299	1096	413	3380	1040
1226	8	6562	1147	507	97	912	261	997	257	1075	244	3071	288
2458	15	13180	3375	1098	256	1847	578	1913	556	2171	657	6451	1328
1821	17	8464	2347	730	113	1369	330	1207	321	1366	437	3822	1146
1541	10	8234	1566	666	118	1288	379	1119	298	1195	270	3966	501
3362	27	16728	3913	1396	231	2657	709	2326	619	2561	707	7788	1647
573	13	5046	3097	286	129	585	385	648	412	959	617	2568	1554
577	13	3403	1878	243	107	512	337	591	390	550	336	1504	708
1150	26	8449	4975	529	236	1097	722	1242	802	1509	953	4072	2262
1420	23	8667	4826	577	281	1281	738	1203	612	1488	949	4118	2246
1362	20	7013	3179	599	225	1131	636	1039	575	1164	605	3080	1137
2782	43	15680	8005	1176	506	2412	1374	2242	1187	2652	1555	7198	3383
2158	50	14099	8124	1005	380	2171	1238	1985	1270	2583	1551	6355	3685
2126	38	14304	7300	966	374	2282	1439	2022	1381	2177	1299	6857	2907
4284	88	28403	15424	1971	754	4453	2677	4007	2551	4760	2850	13212	6592
1890	66	12359	4883	752	273	1592	690	1586	636	2283	969	6146	2315
1770	53	9298	3019	694	215	1283	601	1181	552	1627	675	4513	976
3660	119	21657	7902	1446	488	2875	1291	2767	1188	3910	1644	10659	3291
1268	19	7188	2170	565	100	1103	349	842	281	1038	401	3640	1039
1175	6	7236	948	559	57	999	186	936	185	1049	197	3693	323
2443	25	14424	3118	1124	157	2102	535	1778	466	2087	598	7333	1362

TAV. III. — POPOLAZIONE PRESENTE CLASSIFICATA  
**A — Nei comuni capoluoghi di provin**  
**2° — Classificazione per stato civile e per**

COMUNI	SESSO	TOTALE dei pre- senti	STATO CIVILE										Individui di ogni età (compresi i nati dal 1° gennaio 1886 al 9 febbraio 1901 e quel- li di età ignota)		
			Nati nel 1885 e prima												
			1885-1880			1879-1881			1850 e prima						
			Celibi	Coniu- gati	Vedovi	Celibi	Coniu- gati	Vedovi	Celibi	Coniu- gati	Vedovi	Celibi	Coniu- gati	Vedovi	
Francavilla Fon- tana.	Maschi .	10293	1022	10	1	1467	2293	47	223	1127	264	6251	3730	312	
	Femmine	10129	859	106	..	1073	2612	139	405	1056	628	5585	(a) 3777	767	
	Totale .	20422	1881	116	1	2540	4905	186	628	2483	892	11836	7507	1079	
Martina Franca .	Maschi .	12446	1327	16	..	1506	2631	55	295	1812	292	7590	4509	347	
	Femmine	12561	1385	103	..	1159	3014	143	399	1373	748	7180	4490	891	
	Totale .	25007	2712	119	..	2665	5695	198	694	3185	1040	14770	8999	1238	
Ostuni . . . . .	Maschi .	11554	1349	17	..	1378	2611	61	188	1699	256	6910	4327	317	
	Femmine	11443	1203	108	3	988	2978	176	363	1175	662	6341	4261	841	
	Totale .	22997	2552	125	3	2366	5589	237	551	2874	918	13251	8588	1158	
Taranto . . . . .	Maschi .	32071	3590	93	2	4770	8267	236	293	3056	493	19921	11419	731	
	Femmine	28662	2665	526	11	1685	8285	604	427	2046	1562	15628	10857	2177	
	Totale .	60733	6255	622	13	6455	16552	840	720	5102	2055	35549	22276	2908	
Livorno . . . . .	Maschi .	48011	5037	94	3	7581	11296	551	1290	6661	2047	27361	18051	2599	
	Femmine	50310	5263	355	7	6528	12778	1161	1651	5010	4391	26605	(a) 18146	5550	
	Totale .	98321	10300	449	10	14109	24074	1712	2941	11671	6438	53966	36197	8158	
Lucca . . . . .	Maschi .	34998	3983	49	..	4220	6614	222	1092	5320	1398	21395	11983	1620	
	Femmine	39973	4399	197	10	5688	8503	751	1755	4169	3088	23304	(b) 12870	3799	
	Totale .	74971	8382	246	10	9908	15117	973	2847	9489	4436	44699	24853	5419	
Camaione . . . . .	Maschi .	9005	900	22	..	736	1946	73	220	1379	369	5216	3347	442	
	Femmine	9680	938	85	..	921	2320	150	290	1125	584	5416	3530	734	
	Totale .	18685	1838	107	..	1657	4266	223	510	2504	953	10632	6877	1176	
Capannori . . . . .	Maschi .	22480	2171	49	..	1650	4051	104	492	3948	813	13515	8048	917	
	Femmine	25737	2668	167	6	2385	5752	347	570	3207	1838	14416	(c) 9130	2191	
	Totale .	48217	4839	216	6	4035	9803	451	1062	7155	2651	27931	17178	3108	
Pescia . . . . .	Maschi .	8735	910	13	..	830	1786	68	212	1343	432	5093	3142	500	
	Femmine	8782	917	48	..	765	2011	197	226	1027	581	4348	3156	778	
	Totale .	17517	1827	61	..	1595	3867	265	438	2370	1013	9941	6298	1278	
Pietrasanta . . . . .	Maschi .	8620	907	20	2	648	2177	76	123	1124	295	4926	3321	373	
	Femmine	8824	891	72	2	662	2335	142	142	918	569	4783	(a) 3328	713	
	Totale .	17444	1798	92	4	1310	4512	218	265	2042	864	9709	6649	1086	

(a) Di cui 3 nate nel 1885. (b) Di cui 1 nata nel 1886. (c) Di cui 4 nate nel 1886.

PER SESSO, ETÀ, STATO CIVILE E ISTRUZIONE.

**cia o aventi oltre 15,000 abitanti.**

istruzione in relazione all'età ed al sesso.

I S T R U Z I O N E

Nati dal 9 febbraio 1901 al 1° gennaio 1895		Nati nel 1894 e prima											
		Totale dei nati nel 1894 e prima		1894-1892		1891-1886		1885-1880		1879-1871		1870 e prima	
		in com- plesso	sapevano leggere	in com- plesso	sapevano leggere	in com- plesso	sapevano leggere	in com- plesso	sapevano leggere	in com- plesso	sapevano leggere	in com- plesso	sapevano leggere
1593	10	8695	3001	722	157	1219	350	1033	352	1360	646	4361	1496
1531	13	8598	1400	626	69	1094	233	905	265	1407	306	4506	617
3129	23	17293	4491	1348	226	2313	583	1998	617	2767	952	8867	2113
1983	16	10463	3030	812	149	1667	446	1343	406	1476	547	5165	1482
1877	16	10684	1793	794	115	1566	342	1488	397	1526	363	5310	576
3860	32	21147	4823	1606	264	3233	788	2831	803	3002	910	10475	2058
1821	34	9733	3632	770	204	1404	546	1366	609	1305	598	4888	1675
1755	28	9688	2654	723	186	1309	531	1314	536	1364	454	4978	947
3576	62	19421	6286	1493	390	2713	1077	2680	1145	2669	1052	9866	2622
5422	138	26649	12516	2020	587	3826	1745	3688	1767	5553	2953	11562	5464
5142	107	23520	7761	2016	534	3693	1525	3202	1457	4083	1570	10526	2675
10564	245	50169	20277	4036	1121	7519	3270	6890	3224	9636	4523	22088	8159
5576	225	42435	33022	2626	1511	5249	4334	5134	4453	7063	5853	22363	16871
5610	216	44700	29993	2590	1422	4966	4230	5625	4680	7053	5396	24466	14265
11186	441	87135	63015	5216	2933	10215	8564	10759	9133	14116	11249	46829	31136
5072	132	29926	21720	2351	946	4677	3451	4032	3286	4074	3365	14792	10672
4745	110	35228	21455	2198	931	4520	3511	4606	3671	5402	4075	18502	9267
9817	242	65154	43175	4549	1877	9197	6962	8638	6957	9476	7440	33294	19939
1560	21	7445	4023	683	209	1117	630	922	560	949	620	3774	2004
1441	28	8239	3075	668	251	1158	534	1023	526	1128	580	4262	1184
3001	49	15684	7098	1351	460	2275	1164	1945	1086	2077	1200	8036	3188
3957	49	18523	11195	1809	546	3436	2361	2220	1664	1941	1445	9117	5179
3801	94	21936	9833	1710	600	3286	2238	2841	1966	2999	1916	11100	3163
7758	143	40459	21078	3519	1146	6722	4599	5061	3630	4940	3361	20217	8342
1381	21	7354	4895	600	227	1160	819	923	709	1029	794	3642	2316
1307	28	7475	3900	549	190	1084	767	905	657	1077	750	3300	1536
2688	49	14829	8795	1149	417	2244	1616	1888	1366	2106	1544	7442	3852
1432	59	7188	4759	640	360	1176	866	929	692	993	754	3450	2087
1334	40	7490	3248	609	235	1148	696	965	578	1204	642	3564	1097
2766	99	14678	8007	1249	595	2324	1562	1894	1270	2197	1396	7014	3184

TAV. III. — POPOLAZIONE PRESENTE CLASSIFICATA  
**A — Nei comuni capoluoghi di provin**  
**2° — Classificazione per stato civile e per**

COMUNI	SESSO	TOTALE dei pre- senti	STATO CIVILE											Individui di ogni età (compresi i nati dal 1° gennaio 1886 al 9 febbraio 1901 e quei- li di età ignota)		
			Nati nel 1885 e prima													
			1885-1880			1879-1881			1850 e prima			Celibi	Coniu- gati	Vedovi		
			Celibi	Coniu- gati	Vedovi	Celibi	Coniu- gati	Vedovi	Celibi	Coniu- gati	Vedovi					
Viareggio. . . . .	Maschi .	7813	809	12	..	671	1686	51	105	1031	256	4777	2729	307		
	Femmine	9253	963	103	4	639	2505	206	146	889	640	5006	3497	850		
	Totale .	17166	1772	115	4	1310	4191	257	251	1920	896	9783	6226	1157		
Macerata. . . . .	Maschi .	11157	1370	13	..	1345	2376	46	226	1737	325	6660	4126	371		
	Femmine	11627	1156	64	2	1232	2902	249	394	1277	860	6273	4243	1111		
	Totale .	22784	2526	77	2	2577	5278	295	620	3014	1185	12933	8369	1482		
Recanati. . . . .	Maschi .	7172	856	6	..	628	1643	17	99	1295	205	4306	2944	222		
	Femmine	8114	887	31	..	702	2074	103	177	990	609	4307	3095	712		
	Totale .	15586	1743	37	..	1330	3717	120	276	2285	814	8613	6039	934		
Mantova. . . . .	Maschi .	14350	1454	10	..	3084	2786	135	445	2056	631	8732	4852	766		
	Femmine	14792	1517	51	1	2131	3283	364	605	1487	1635	7971	4821	2000		
	Totale .	29142	2971	61	1	5215	6069	499	1050	3543	2266	16703	9673	2766		
Viadana. . . . .	Maschi .	7922	819	11	1	851	1791	61	134	1266	281	4511	3068	343		
	Femmine	7913	839	58	..	571	2035	88	80	1004	528	4200	3097	616		
	Totale .	15835	1658	69	1	1422	3826	149	214	2270	809	8711	6165	959		
Massa. . . . .	Maschi .	13238	1334	72	..	1235	3263	121	174	1574	417	7791	4909	538		
	Femmine	13175	1263	251	6	774	3509	223	164	1155	731	7294	(a) 4921	960		
	Totale .	26413	2597	323	6	2009	6772	344	338	2729	1148	15085	9830	1498		
Carrara. . . . .	Maschi .	21516	2281	76	1	2273	5178	254	361	2405	646	12956	7659	901		
	Femmine	20581	2012	326	2	1383	5415	427	184	1758	1080	11572	(b) 7500	1509		
	Totale .	42097	4293	402	3	3656	10593	681	545	4163	1726	24528	15159	2410		
Fivizzano. . . . .	Maschi .	8141	741	12	1	681	1477	68	187	1057	397	4929	2746	466		
	Femmine	8180	805	65	..	543	2099	109	120	875	469	4563	3039	578		
	Totale .	16321	1549	77	1	1224	3576	177	307	1932	866	9492	5785	1044		
Messina. . . . .	Maschi .	74431	8158	146	2	10225	17013	532	1129	9511	2020	45207	26670	2554		
	Femmine	75347	7260	851	35	7022	20366	1698	1376	6727	5073	40572	(c) 27969	6806		
	Totale .	149778	15418	997	37	17247	37379	2230	2505	16238	7093	85779	54639	9360		
Barcellona Pozzo di Gotto.	Maschi .	11500	1068	22	1	1452	2652	47	184	1710	280	6788	4384	328		
	Femmine	11993	1189	96	1	1253	2988	190	332	1394	773	6548	(d) 4481	964		
	Totale .	23493	2257	118	2	2705	5640	237	516	3104	1053	13336	8865	1292		

(a) Di cui 5 nate nel 1886. (b) Di cui 1 nata nel 1886. (c) Di cui 25 nate nel 1886 (d) Di cui 3 nate nel 1886.

PER SESSO, ETÀ, STATO CIVILE E ISTRUZIONE.

**cia o aventi oltre 15,000 abitanti.**

**istruzione in relazione all'età ed al sesso.**

I S T R U Z I O N E

Nati dal 9 febbraio 1901 al 1° gennaio 1895		Nati nel 1894 e prima											
		Totale dei nati nel 1894 e prima		1894-1892		1891-1886		1885-1880		1879-1871		1870 e prima	
in complesso	sapevano leggere	in complesso	sapevano leggere	in complesso	sapevano leggere	in complesso	sapevano leggere	in complesso	sapevano leggere	in complesso	sapevano leggere	in complesso	sapevano leggere
1516	46	6297	4510	650	351	1026	716	821	637	907	743	2893	2043
1468	43	7885	4843	633	232	1157	848	1070	792	1221	922	3804	2049
2984	89	14182	9353	1283	583	2183	1564	1891	1449	2128	1665	6697	4092
1452	36	9705	5797	711	277	1556	1026	1383	968	1265	864	4790	2662
1445	21	10182	4158	692	231	1354	763	1222	657	1372	664	5542	1843
2897	59	19887	9955	1403	508	2910	1789	2603	1625	2637	1528	10332	4505
1167	17	6305	2811	549	125	1007	474	862	435	784	434	3103	1343
1079	21	7035	1751	512	111	950	293	918	314	1020	318	3635	715
2246	38	13340	4562	1061	236	1957	767	1780	749	1804	752	6738	2058
1404	105	12946	10763	727	578	1618	1530	1464	1359	2664	2250	6473	5046
1416	23	13376	10325	711	601	1591	1504	1569	1469	1947	1724	7558	5027
2820	128	26322	21088	1438	1179	3209	3034	3033	2828	4611	3974	14031	10073
1324	11	6598	3896	516	294	867	695	831	422	1031	732	3353	1753
1292	6	6621	3932	499	292	919	744	897	685	1070	771	3236	1440
2616	17	13219	7828	1015	586	1786	1439	1728	1107	2101	1503	6589	3193
2341	37	10897	6167	974	319	1693	1003	1406	880	1747	1111	5077	2854
2276	32	10899	4262	988	271	1834	923	1520	765	1701	756	4856	1547
4617	69	21796	10429	1962	590	3527	1926	2926	1645	3448	1867	9933	4401
3674	78	17842	12349	1619	1044	2708	2187	2358	1881	2896	2220	8221	5017
3639	82	16942	9396	1563	987	2792	2145	2340	1744	2871	1832	7376	2688
7313	160	34784	21745	3182	2031	5500	4332	4698	3625	5767	4052	15597	7705
1462	19	6673	3755	647	224	1208	782	757	522	811	546	3250	1681
1431	18	6749	2035	576	159	1088	521	870	409	1034	364	3181	582
2893	37	13422	5790	1223	383	2296	1303	1627	931	1845	910	6431	2263
11498	271	62933	28290	4939	1533	9258	4135	8306	4425	10950	5928	29480	12269
11047	141	64300	20193	4537	1279	9355	3778	8146	3374	10700	4035	31562	7727
22545	412	127233	48483	9476	2812	18613	7913	16452	7799	21650	9963	61042	19996
1840	11	9660	2621	770	165	1474	413	1091	326	1486	492	4839	1225
1655	23	10338	1696	742	118	1380	310	1286	314	1573	308	5357	616
3495	34	19998	4317	1512	283	2854	723	2377	640	3059	800	10196	1871

TAV. III. — POPOLAZIONE PRESENTE CLASSIFICATA  
 A — Nei comuni capoluoghi di provin  
 2° — Classificazione per stato civile e per

COMUNI	SESSO	TOTALE dei pre- senti	S T A T O C I V I L E											Individui di ogni età (compresi i nati dal 1° gennaio 1886 al 9 febbraio 1901 e quel- li di età ignota)		
			Nati nel 1885 e prima													
			1885-1880			1879-1881			1880 e prima			Celibi	Coniu- gati	Vedovi		
			Celibi	Coniu- gati	Vedovi	Celibi	Coniu- gati	Vedovi	Celibi	Coniu- gati	Vedovi					
Lipari . . . . .	Maschi .	7861	800	7	2	1248	1642	39	149	1022	197	4955	2671	238		
	Femmine	7426	791	51	1	753	1801	123	189	736	388	4324	(a) 2590	512		
	Totale .	15290	1591	58	3	2001	3443	162	338	1758	585	9279	5261	750		
Milazzo. . . . .	Maschi .	8198	889	10	..	850	1895	44	100	1042	217	4990	2947	261		
	Femmine	8224	840	56	1	726	2123	121	138	761	508	4351	(a) 2942	631		
	Totale .	16422	1729	66	1	1576	4018	165	238	1803	725	9641	5889	892		
Milano . . . . .	Maschi .	243546	29902	138	5	46778	62102	2355	5001	27289	6678	144979	89529	9038		
	Femmine	247914	26807	1942	18	33424	69260	7382	6915	18332	20817	130163	89534	28217		
	Totale .	491460	56709	2080	23	80202	131362	9737	11916	45621	27495	275142	179063	37255		
Busto Arsizio. . .	Maschi .	9512	1202	13	..	890	2424	72	121	1059	269	5675	3496	341		
	Femmine	10161	1308	81	1	835	2637	181	193	793	513	5955	3511	695		
	Totale .	19673	2510	94	1	1725	5061	253	314	1852	782	11630	7007	1036		
Legnano . . . . .	Maschi .	8494	1015	3	..	637	2324	55	47	783	191	5138	3110	246		
	Femmine	8929	1115	83	3	532	2523	192	103	496	479	5153	3102	674		
	Totale .	17423	2130	86	3	1169	4847	247	150	1279	670	10291	6212	920		
Lodi . . . . .	Maschi .	13905	1776	4	..	2042	2847	118	434	1602	480	8764	4543	598		
	Femmine	13906	1494	90	..	1503	3149	285	590	1249	1181	7952	4488	1466		
	Totale .	27811	3270	94	..	3545	5996	403	1024	2941	1661	16716	9031	2064		
Monza . . . . .	Maschi .	21033	2772	7	..	2534	5254	162	358	2179	499	12932	7440	661		
	Femmine	21566	2645	133	2	1930	5631	499	550	1397	1388	12516	7161	1889		
	Totale .	42599	5417	140	2	4524	10885	661	908	3576	1887	25448	14601	2550		
Modena . . . . .	Maschi .	32534	3781	14	3	5111	6745	346	781	4325	1394	19707	11084	1743		
	Femmine	32309	3513	202	4	3956	7897	621	1031	3122	2651	17811	11222	3276		
	Totale .	64843	7294	216	7	9067	14642	967	1812	7447	4045	37518	22306	5019		
Carpi . . . . .	Maschi .	11630	1158	16	3	1078	3041	156	163	1625	468	6321	4682	627		
	Femmine	11302	1105	150	2	714	3375	146	136	1141	674	5814	4666	822		
	Totale .	22932	2263	166	5	1792	6416	302	304	2766	1142	12135	9348	1449		
Napoli . . . . .	Maschi .	274450	29413	458	17	47927	59961	2240	8270	35605	8469	167621	96095	10734		
	Femmine	289090	27990	2217	75	41393	68925	7006	11803	26413	21876	162355	97690	29045		
	Totale .	563540	57403	2675	92	89320	128886	9246	20073	62018	30345	329976	193785	39779		

(a) Di cui 2 nate nel 1880.



PER SESSO, ETÀ, STATO CIVILE E ISTRUZIONE.

**cia o aventi oltre 15,000 abitanti.**

**istruzione in relazione all'età ed al sesso.**

I S T R U Z I O N E

Nati dal 9 febbraio 1901 al 1° gennaio 1895		Nati nel 1894 e prima											
		Totale dei nati nel 1894 e prima		1894-1892		1891-1886		1885-1880		1879-1871		1870 e prima	
in complesso	sapevano leggere	in complesso	sapevano leggere	in complesso	sapevano leggere	in complesso	sapevano leggere	in complesso	sapevano leggere	in complesso	sapevano leggere	in complesso	sapevano leggere
1183	13	6681	2739	546	158	1029	555	809	384	1003	530	3294	1112
1089	12	6337	1755	549	152	955	452	843	398	920	322	3070	431
2272	25	13018	4494	1095	310	1984	1007	1652	782	1923	852	6364	1543
1389	21	6809	2662	577	162	1185	493	899	422	974	451	3174	1129
1294	9	6927	1756	572	133	1081	391	897	325	1047	344	3330	563
2683	30	13736	4418	1149	295	2266	889	1796	747	2021	795	6504	1692
24812	1467	218734	198641	12165	10735	26321	25456	30045	28781	43938	41131	106265	92538
24701	1693	223213	197141	12114	10480	26262	25435	28767	27847	41802	39527	114328	98552
49513	3160	441947	395782	24279	21215	52523	50891	58812	56628	85740	80658	220593	186390
1580	60	7932	5348	588	341	1294	1030	1215	924	1406	1031	3429	1972
1601	54	8560	5832	684	398	1334	1111	1360	1109	1529	1182	3623	2032
3181	114	16492	11180	1272	739	2628	2191	2605	2033	2935	2213	7052	4004
1639	61	6855	5955	626	601	1174	1139	1018	964	1270	1167	2767	2084
1548	42	7381	6375	658	589	1197	1169	1201	1149	1415	1284	2910	2184
3187	103	14236	12330	1284	1190	2371	2308	2219	2113	2685	2451	5677	4268
1699	53	12206	9616	810	635	2008	1869	1780	1546	1972	1654	5641	3912
1742	48	12164	9720	812	635	1811	1755	1584	1474	1727	1516	6230	4340
3441	101	24370	19336	1622	1270	3814	3624	3364	2020	3699	3170	11871	8252
3041	99	17992	15282	1308	1215	2919	2826	2779	2571	3026	2736	7960	5934
2957	123	18609	15446	1330	1188	3044	2870	2780	2625	3136	2840	8319	5923
5998	222	36601	30728	2638	2403	5963	5696	5559	5196	6162	5576	16279	11857
4245	164	28289	20205	1965	1239	3824	3235	3798	3142	4716	3796	13936	8793
3834	145	28475	18410	1797	1216	3681	3092	3719	3026	4236	3276	14992	7800
8079	309	56764	38615	3762	2455	7505	6327	7517	6168	9002	7072	28978	16593
1765	35	9865	5429	787	346	1365	972	1177	833	1345	865	5191	2413
1754	21	9548	3724	772	254	1333	696	1257	695	1530	745	4656	1334
3519	56	19413	9253	1559	600	2698	1668	2434	1528	2875	1610	9847	3747
35287	2034	238959	148821	14970	5876	31629	20791	29888	19593	41084	28410	120488	74151
34877	1987	253795	131235	14927	5858	31170	20310	30282	17888	41105	24511	136011	62668
70164	4021	492754	280056	29897	11734	62799	41101	60170	37481	83389	52921	256499	136819

TAV. III. — POPOLAZIONE PRESENTE CLASSIFICATA  
**A — Nei comuni capoluoghi di provin**  
**2° — Classificazione per stato civile e per**

COMUNI	SESSO	TOTALE dei pre- senti	STATO CIVILE											
			Nati nel 1885 e prima									Individui di ogni età (compresi i nati dal 1° gennaio 1886 al 9 febbraio 1901 e quel- li di età ignota)		
			1885-1880			1879-1881			1850 e prima					
			Celibi	Coniu- gati	Vedovi	Celibi	Coniu- gati	Vedovi	Celibi	Coniu- gati	Vedovi	Celibi	Coniu- gati	Vedovi
Afragola . . . . .	Maschi .	11209	1250	3	.	1088	2694	49	143	1558	282	6623	4255	331
	Femmine	11210	1141	101	1	781	2997	126	231	1209	744	6032	4307	871
	Totale .	22419	2391	104	1	1869	5691	175	374	2767	1026	12655	8562	1202
Castellammare di Stabia.	Maschi .	16246	1695	13	..	1848	3657	108	337	2359	459	9650	6029	567
	Femmine	16595	1669	143	3	1529	4258	246	441	1724	1025	9199	6131	1274
	Totale .	32841	3364	156	3	3377	7915	354	778	4083	1484	18840	12160	1841
Pozzuoli . . . . .	Maschi .	12306	1228	18	..	2035	2787	80	194	1340	231	7850	4145	311
	Femmine	10601	1005	149	3	744	2820	162	181	855	643	5969	3824	808
	Totale .	22907	2233	167	3	2779	5607	242	378	2195	874	13819	7969	1119
Resina . . . . .	Maschi .	9837	937	33	1	850	2313	63	172	1337	261	5829	3683	325
	Femmine	9929	921	215	3	601	2741	168	203	907	580	5315	3863	751
	Totale .	19766	1858	248	4	1451	5054	231	375	2244	841	11144	7546	1076
San Giovanni a Tedesuccio.	Maschi .	10310	1084	17	1	1091	3013	75	121	1206	244	6154	3836	320
	Femmine	10487	1084	100	2	709	2961	184	140	822	563	5855	3883	749
	Totale .	20797	2168	117	3	1800	5974	259	261	2028	807	12009	7719	1069
Torre Annunziata	Maschi .	14250	1603	35	..	1496	3484	105	153	1764	316	8546	5283	421
	Femmine	13893	1443	243	7	842	3875	332	195	1173	854	7403	(a) 5297	1193
	Totale .	28143	3046	278	7	2338	7359	437	348	2937	1170	15949	10580	1614
Torre del Greco .	Maschi .	16029	1637	34	..	1620	3501	92	312	2132	418	9852	5667	510
	Femmine	17270	1677	326	3	1071	4778	321	361	1584	1110	9144	(b) 6692	1434
	Totale .	33299	3314	360	3	2691	8279	413	673	3716	1528	18996	12359	1944
Novara . . . . .	Maschi .	23393	2626	4	..	4335	5589	151	382	2558	657	14434	8151	808
	Femmine	21855	2159	170	6	2251	6115	522	510	1735	1714	11591	(c) 8022	2242
	Totale .	45248	4785	174	6	6586	11704	673	892	4293	2371	26025	16173	3050
Biella . . . . .	Maschi .	9230	1148	11	..	1228	2141	79	209	1080	283	5635	3233	362
	Femmine	10284	1198	80	2	1497	2519	297	295	697	702	5985	3298	1001
	Totale .	19514	2346	91	2	2725	4660	376	504	1777	985	11620	6531	1363
Vercelli . . . . .	Maschi .	15566	2001	8	..	2803	3470	126	269	1890	542	9529	5369	668
	Femmine	15588	1763	154	4	1896	4018	370	397	1299	1307	8436	5471	1631
	Totale .	31154	3764	162	4	4499	7488	496	666	3189	1849	17965	10840	2349

(a) Di cui 6 nate nel 1886. (b) Di cui 4 nate nel 1886. (c) Di cui 2 nate nel 1886.

PER SESSO, ETÀ, STATO CIVILE E ISTRUZIONE.

cia o aventi oltre 15,000 abitanti.

istruzione in relazione all'età ed al sesso.

I S T R U Z I O N E

Nati dal 9 febbraio 1901 al 1° gennaio 1895		Nati nel 1894 e prima											
		Totale dei nati nel 1894 e prima		1894-1892		1891-1886		1885-1880		1879-1871		1870 e prima	
in complesso	sapevano leggere	in complesso	sapevano leggere	in complesso	sapevano leggere	in complesso	sapevano leggere	in complesso	sapevano leggere	in complesso	sapevano leggere	in complesso	sapevano leggere
1894	5	9315	2120	791	109	1457	418	1253	253	1337	370	4477	970
1695	27	9515	1454	759	136	1425	338	1243	293	1392	289	4696	398
5589	32	18830	3574	1550	245	2882	756	2496	546	2729	659	9173	1368
2628	90	13618	7173	1113	413	2029	1328	1708	1098	1806	1155	6962	3179
2523	61	14072	5621	1101	329	1933	1159	1815	1012	2141	1039	7082	2082
5151	151	27690	12794	2214	742	3962	2487	3523	2110	3947	2194	13044	5261
1958	65	10348	4002	834	192	1601	609	1246	498	1904	801	4763	1902
1762	56	8839	2761	806	166	1468	522	1157	480	1423	565	3985	1028
3720	121	19187	6763	1640	358	3069	1131	2403	978	3327	1366	8748	2930
1804	12	8083	2335	744	119	1322	477	971	340	1129	332	3867	1067
1629	29	8300	1854	672	102	1289	319	1139	326	1329	376	3871	731
3433	41	16333	4189	1416	221	2611	796	2110	666	2458	708	7738	1798
1766	66	8544	4724	743	284	1349	853	1102	678	1317	758	4033	2151
1761	50	8726	3831	759	271	1402	839	1186	672	1439	735	3940	1314
3527	116	17270	8555	1502	555	2751	1692	2288	1350	2756	1493	7973	3465
2394	48	11856	5007	994	276	1906	902	1638	735	1896	940	5422	2154
2249	77	11644	4373	874	333	1806	902	1693	904	1974	881	5297	1353
5643	125	23500	9380	1868	609	3712	1804	3331	1639	3870	1821	10719	3507
2890	73	13139	4749	1185	272	2208	832	1671	663	1844	765	6231	2217
2717	49	14553	4200	1117	230	2205	851	2006	786	2394	817	6831	1516
5607	122	27692	8949	2302	502	4413	1683	3677	1449	4238	1582	13062	3733
2911	211	20556	17667	1319	1239	2858	2759	2630	2467	4576	3911	9099	7291
2811	335	18967	15237	1219	1143	2643	2555	2335	2235	3381	3089	9466	6215
5722	546	39523	32904	2538	2382	5501	5314	4965	4702	7957	7000	18565	13506
1107	146	8122	7548	575	524	1368	1306	1159	1115	1213	1154	3807	3449
1136	163	9146	7884	574	516	1285	1214	1280	1231	1596	1497	4411	3426
2243	309	17268	15432	1149	1040	2653	2520	2439	2346	2809	2651	8218	6875
1847	82	13718	11640	826	667	1983	1890	2009	1837	2728	2296	6172	4950
1747	80	13841	10431	787	616	1846	1760	1921	1786	2262	1961	7025	4308
3594	162	27559	22071	1613	1283	3829	3650	3930	3623	4990	4257	13197	9258

TAV. III. — POPOLAZIONE PRESENTE CLASSIFICATA  
**A — Nei comuni capoluoghi di provin**  
**2° — Classificazione per stato civile e per**

COMUNI	SESSO	TOTALE dei pre- senti	STATO CIVILE											
			Nati nel 1885 e prima									Individui di ogni età (compresi i nati dal 1° gennaio 1886 al 9 febbraio 1901 e quel- li di età ignota)		
			1885-1880			1879-1881			1850 e prima					
			Celibi	Coniu- gati	Vedovi	Celibi	Coniu- gati	Vedovi	Celibi	Coniu- gati	Vedovi	Celibi	Coniu- gati	Vedovi
Padova . . . . .	Maschi .	40697	5036	25	1	7204	8299	325	986	5078	1348	25621	13402	1674
	Femmine	41584	4307	168	2	5934	9328	868	1544	3760	3589	23868	(a) 13257	4459
	Totale .	82281	9343	193	3	13138	17627	1193	2530	8838	4937	49489	26659	6133
Palermo . . . . .	Maschi .	155223	18013	395	8	23210	36051	1128	2266	16789	3359	97493	53235	4495
	Femmine	154471	16250	2294	36	16962	39455	3917	3591	11677	10042	87009	(b) 53467	13995
	Totale .	309694	34263	2689	44	40172	75506	5045	5857	28466	13401	184502	106702	18490
Bagheria . . . . .	Maschi .	9319	1074	18	..	1077	2173	53	65	1167	156	5752	3358	209
	Femmine	8899	882	157	3	502	2408	116	84	793	467	4952	(c) 3361	586
	Totale .	18218	1956	175	3	1579	4581	169	149	1960	623	10704	6719	795
Monreale . . . . .	Maschi .	12429	1586	15	..	1782	2654	45	184	1507	267	7941	4176	312
	Femmine	11349	1130	117	1	1132	2766	185	339	1050	685	6542	(c) 3936	871
	Totale .	23778	2716	132	1	2914	5420	230	523	2557	952	14483	8112	1183
Partinico . . . . .	Maschi .	12273	1324	22	3	1653	2939	65	160	1678	207	7359	4639	275
	Femmine	11456	1082	194	9	791	3239	231	200	1192	834	5756	(a) 4626	1074
	Totale .	23729	2406	216	12	2444	6178	296	360	2870	1041	13115	9265	1349
Termini Imerese .	Maschi .	8871	874	22	1	922	1711	43	194	1529	274	5291	3262	318
	Femmine	9779	949	122	14	788	2437	216	233	1149	787	5051	(c) 3711	1017
	Totale .	18650	1823	144	15	1710	4148	259	427	2678	1061	10342	6973	1335
Parma . . . . .	Maschi .	24459	2862	19	..	5742	4454	239	687	3152	958	15637	7625	1197
	Femmine	21881	2665	90	3	3961	5191	601	1142	2293	2497	14205	(a) 7575	3101
	Totale .	49340	5527	109	3	9703	9645	840	1829	5445	3455	29842	15200	4298
Pavia . . . . .	Maschi .	17927	2362	6	1	3694	3496	149	487	2291	559	11425	5793	709
	Femmine	17520	1953	106	1	2358	4109	420	668	1542	1680	9662	5757	2101
	Totale .	35447	4315	112	2	6052	7605	569	1155	3833	2239	21087	11550	2810
Vigevano . . . . .	Maschi .	11793	1653	17	..	1953	2429	63	245	1517	380	7387	3963	443
	Femmine	12116	1535	60	4	1609	2800	203	368	1099	870	7080	3959	1077
	Totale .	23909	3188	77	4	3562	5229	266	613	2616	1250	14467	7922	1520
Voghera . . . . .	Maschi .	10306	1267	12	1	1654	2250	82	195	1442	376	6143	3704	459
	Femmine	10355	1150	64	..	1129	2602	225	221	910	963	5591	3576	1188
	Totale .	20661	2417	76	1	2783	4852	307	416	2352	1339	11734	7280	1647

(a) Di cui 1 nata nel 1886. (b) Di cui 41 nate nel 1886. (c) Di cui 3 nate nel 1886.

PER SESSO, ETÀ, STATO CIVILE E ISTRUZIONE.

**cia o aventi oltre 15,000 abitanti.**

istruzione in relazione all'età ed al sesso.

ISTRUZIONE

Nati dal 9 febbraio 1901 al 1° gennaio 1895		Nati nel 1894 e prima											
		Totale dei nati nel 1894 e prima		1894-1892		1891-1886		1885-1880		1879-1871		1870 e prima	
in complesso	sapevano leggere	in complesso	sapevano leggere	in complesso	sapevano leggere	in complesso	sapevano leggere	in complesso	sapevano leggere	in complesso	sapevano leggere	in complesso	sapevano leggere
5420	76	35277	26867	2353	1617	4622	4046	5062	4220	6698	5348	16542	11636
5288	92	36296	24962	2259	1349	4537	3925	4477	3797	6034	4842	18989	11049
10708	168	71373	51829	4612	2966	9159	7971	9539	8017	12732	10190	35531	22685
24217	615	131006	71892	10215	3825	19572	10635	18416	10984	23527	14784	59276	31664
22176	603	132295	61388	9293	3591	18778	10862	18580	11153	22809	12336	62835	23446
46393	1218	263301	133280	19508	7416	38350	21497	36996	22137	46336	27120	122111	55110
1602	9	7717	1838	675	75	1259	248	1092	261	1317	392	3374	859
1623	14	7276	1394	627	61	1237	307	1042	298	1200	333	3170	395
3225	23	14993	3232	1302	136	2496	555	2134	562	2517	725	6544	1254
1829	41	10600	4128	781	256	1779	780	1601	741	1736	767	4703	1584
1734	35	9615	2810	740	211	1470	612	1248	566	1527	563	4330	858
3563	76	20215	6938	1521	467	3249	1392	2849	1307	3263	1330	9333	2442
1909	19	10364	2861	807	155	1506	370	1349	406	1697	594	5005	1336
1621	27	9835	2178	675	146	1388	444	1285	401	1576	471	4911	716
3530	46	20199	5039	1482	301	2894	814	2634	807	3273	1065	9916	2052
1390	37	7481	3526	650	292	1261	724	897	509	925	495	3748	1506
1234	41	8545	3094	624	267	1226	763	1085	597	1113	529	4497	933
2624	78	16026	6620	1274	559	2487	1492	1982	1106	2038	1024	8245	2439
2466	119	21993	17446	1247	922	2633	2402	2881	2572	4871	3984	10361	7566
2808	157	22273	16241	1200	858	2630	2403	2758	2466	3441	2889	12244	7625
5074	276	44266	33687	2447	1780	5263	4805	5639	5038	8312	6873	22605	15191
1855	106	16071	13703	907	832	2119	1998	2369	2187	3351	2912	7325	5774
1822	144	15698	12775	854	663	2007	1859	2060	1951	2484	2248	8293	6054
3678	250	31769	26478	1761	1495	4126	3857	4429	4138	5835	5160	15618	11828
1344	79	10449	8637	658	605	1534	1438	1670	1468	1892	1648	4695	3478
1398	21	10718	9398	648	574	1522	1415	1599	1461	1796	1615	5153	3333
2742	100	21167	17035	1306	1179	3056	2853	3269	2929	3688	3263	9848	6811
1248	47	9058	7521	575	534	1204	1116	1280	1200	1628	1448	4371	3223
1213	38	9142	7033	624	538	1254	1188	1214	1153	1485	1323	4565	2831
2461	85	18200	14554	1199	1072	2458	2304	2494	2353	3113	2771	8936	6054

TAV. III. — POPOLAZIONE PRESENTE CLASSIFICATA  
**A — Nei comuni capoluoghi di provin**  
**2° — Classificazione per stato civile e per**

COMUNI	SESSO	TOTALE dei pre- senti	STATO CIVILE										Individui di ogni età (compresi i nati dal 1° gennaio 1886 al 9 febbraio 1901 e quel- li di età ignota)		
			Nati nel 1885 e prima												
			1885-1880			1879-1881			1850 e prima			Celibi	Coniu- gati	Vedovi	
			Celibi	Coniu- gati	Vedovi	Celibi	Coniu- gati	Vedovi	Celibi	Coniu- gati	Vedovi				
Perugia . . . . .	Maschi .	31633	3370	15	1	4954	6908	271	883	4203	1270	18965	11126	1542	
	Femmine	29752	3707	190	4	2852	8021	582	736	2994	2090	15868	(a) 11208	2676	
	<i>Totale .</i>	61385	7077	205	5	7806	14929	853	1624	7197	3360	34833	22334	4218	
Assisi . . . . .	Maschi .	8936	960	4	..	1137	1781	83	238	1262	353	5453	3047	436	
	Femmine	8442	863	46	..	786	2095	115	202	910	560	4715	(b) 3052	675	
	<i>Totale .</i>	17378	1823	50	..	1923	3876	198	440	2172	913	10168	6099	1111	
Città di Castello .	Maschi .	13583	1496	19	1	2002	2621	166	522	1698	623	8450	4338	795	
	Femmine	12856	1346	56	..	1373	3042	199	406	1243	863	7453	4341	1062	
	<i>Totale .</i>	26439	2842	75	1	3375	5663	365	928	2941	1491	15903	8679	1857	
Foligno . . . . .	Maschi .	13420	1427	12	..	1971	2922	88	375	1913	506	7979	4817	594	
	Femmine	12691	1334	77	1	1125	3418	193	251	1316	848	6833	4811	1042	
	<i>Totale .</i>	26111	2761	89	1	3096	6340	281	626	3229	1354	14817	9658	1636	
Gubbio . . . . .	Maschi .	13361	1714	6	..	1987	2115	119	453	1623	524	8674	4044	643	
	Femmine	12959	1307	74	..	1435	2924	172	462	1169	754	7865	(b) 4168	923	
	<i>Totale .</i>	26320	3021	80	..	3422	5339	291	915	2792	1278	16539	8212	1569	
Orvieto . . . . .	Maschi .	9554	1138	4	..	1511	1932	93	274	1289	363	5973	3225	456	
	Femmine	8889	1048	25	1	879	2113	132	190	908	529	5179	(c) 3048	632	
	<i>Totale .</i>	18543	2186	29	1	2390	4045	225	464	2197	892	11152	6273	1118	
Rieti . . . . .	Maschi .	9374	1142	7	..	1312	1903	61	234	1259	323	5818	3172	384	
	Femmine	8603	1018	38	1	840	2151	87	219	965	539	4822	3154	627	
	<i>Totale .</i>	17977	2160	45	1	2152	4057	148	453	2224	862	10640	6326	1011	
Spoleto . . . . .	Maschi .	13174	1272	8	..	2583	2620	97	461	1803	474	8172	4431	571	
	Femmine	11468	1211	69	1	1262	2849	188	313	1263	799	6297	(c) 4183	988	
	<i>Totale .</i>	24642	2483	77	1	3845	5469	285	774	3066	1273	14469	8614	1559	
Terni . . . . .	Maschi .	15801	1533	10	..	2121	3378	141	267	1853	492	9427	5741	633	
	Femmine	14840	1541	97	1	1366	4259	245	243	1291	889	8057	(b) 5648	1135	
	<i>Totale .</i>	30641	3074	107	1	3787	8137	386	510	3144	1381	17484	11389	1768	
Todi . . . . .	Maschi .	8712	919	3	..	1252	1712	66	271	1223	360	5348	2938	426	
	Femmine	7849	861	35	1	657	1969	105	188	900	491	4348	2904	597	
	<i>Totale .</i>	16561	1780	38	1	1909	3681	171	459	2123	851	9696	5842	1023	

(a) Di cui 3 nate nel 1886. (b) Di cui 1 nata nel 1886. (c) Di cui 2 nate nel 1886.

PER SESSO, ETÀ, STATO CIVILE E ISTRUZIONE.

**cia o aventi oltre 15,000 abitanti.**

istruzione in relazione all'età ed al sesso.

I S T R U Z I O N E

Nati dal 9 febbraio 1901 al 1° gennaio 1895		Nati nel 1894 e prima											
in complesso	sapevano leggere	Totale dei nati nel 1894 e prima		1894-1892		1891-1886		1885-1880		1879-1871		1870 e prima	
		in complesso	sapevano leggere	in complesso	sapevano leggere	in complesso	sapevano leggere	in complesso	sapevano leggere	in complesso	sapevano leggere	in complesso	sapevano leggere
4211	147	27422	14595	1907	829	3635	2234	3386	2244	4532	2884	13962	6404
3861	145	25891	10906	1763	775	2952	1703	3901	2302	3893	1852	13882	4274
8072	292	53313	25501	3670	1604	6587	3937	7287	4546	8425	4736	27344	10678
1333	11	7603	3575	582	260	1203	734	961	555	1000	534	3854	1492
1277	11	7165	2370	521	205	1067	555	909	430	1047	398	3621	782
2610	22	14768	5945	1103	465	2270	1289	1873	985	2047	932	7475	2274
1838	37	11745	5643	915	363	1677	1016	1516	932	1552	909	6085	2423
1869	47	10987	3915	808	287	1651	943	1402	765	1527	661	5599	1259
3707	84	22732	9558	1723	650	3328	1959	2918	1697	3079	1570	11684	3682
1826	35	11594	6609	864	459	1516	1012	1439	968	1833	1188	5942	2022
1826	42	10865	4683	831	401	1471	983	1412	837	1684	893	5467	1569
3652	77	22459	11292	1695	860	2987	2055	2851	1805	3517	2081	11409	4491
2032	10	11279	3589	910	139	1498	507	1720	674	1564	606	5557	1683
2068	9	10891	2430	943	169	1651	534	1381	405	1615	421	5301	901
4150	19	22170	6019	1883	508	3149	1041	3101	1079	3179	1027	10858	2564
1282	13	8372	4208	587	203	1181	606	1142	680	1271	785	4191	1934
1271	36	7618	2788	636	197	1157	559	1074	491	1129	500	3692	1041
2555	49	15990	6996	1223	400	2338	1165	2216	1171	2400	1285	7813	2975
1261	15	8113	4243	608	230	1261	800	1149	710	1140	674	3555	1829
1162	8	7441	2559	505	141	1078	557	1057	530	1102	476	3699	855
2423	23	15554	6802	1113	371	2339	1357	2206	1240	2242	1150	7654	2684
1598	31	11576	5334	707	257	1551	854	1280	710	1688	1084	6050	2429
1438	17	10030	3565	699	211	1876	702	1281	707	1449	622	5225	1323
3036	48	21606	8899	1406	468	2927	1556	2561	1417	3437	1706	11275	3752
2188	7	13613	9364	1063	685	1955	1644	1543	1245	2073	1606	6979	4184
2096	51	12744	6320	896	509	1916	1428	1639	1087	2011	1135	6882	2161
4284	128	26357	15684	1959	1194	3871	3072	3182	2332	4084	2741	13261	6345
1274	5	7438	3126	546	114	1086	507	922	475	1055	549	3829	1481
1165	6	6681	1866	533	99	944	291	897	360	964	354	3346	762
2439	11	14122	4992	1079	213	2030	798	1819	835	2019	993	7175	2243

TAV. III. — POPOLAZIONE PRESENTE CLASSIFICATA

A — Nei comuni capoluoghi di provin

2° — Classificazione per stato civile e per

COMUNI	Sesso	TOTALE dei pre- senti	STATO CIVILE											
			Nati nel 1885 e prima									Individui di ogni età (compresi i nati dal 1° gennaio 1886 al 9 febbraio 1901 e quel- li di età ignota)		
			1885-1880			1879-1881			1850 e prima					
			Celibi	Coniu- gati	Vedovi	Celibi	Coniu- gati	Vedovi	Celibi	Coniu- gati	Vedovi	Celibi	Coniu- gati	Vedovi
Pesaro . . . . .	Maschi .	12777	1527	9	..	1899	2837	120	366	1862	463	7486	4708	583
	Femmine	12326	1294	77	..	1290	3155	254	358	1365	1016	6462	(a) 4594	1270
	Totale .	25103	2821	86	..	3189	5992	374	724	3227	1479	13948	9302	1853
Fano . . . . .	Maschi .	12786	1418	12	..	1577	2926	95	269	1764	448	7541	4702	543
	Femmine	12062	1286	79	..	847	3351	171	205	1345	916	6199	(b) 4776	1087
	Totale .	24848	2704	91	..	2424	6277	266	474	3109	1364	13740	9478	1630
Urbino . . . . .	Maschi .	9581	1173	7	1	1021	2198	164	202	1256	315	5640	3461	480
	Femmine	8726	873	116	2	577	2463	136	163	900	577	4530	(a) 3481	715
	Totale .	18307	2046	123	3	1598	4661	300	365	2156	892	10170	6942	1195
Piacenza . . . . .	Maschi .	18027	2092	9	..	4381	3218	167	564	2216	674	11743	5443	841
	Femmine	18037	1982	85	6	2741	3762	424	890	1595	1673	10489	(c) 5445	2103
	Totale .	36064	4074	94	6	7122	6980	591	1454	3811	2347	22232	10888	2944
Pisa . . . . .	Maschi .	30138	3596	37	..	4579	6792	323	673	4098	1183	17702	10927	1509
	Femmine	31183	3458	172	3	4029	7827	729	863	3105	2383	16955	(d) 11112	3116
	Totale .	61321	7054	209	3	8608	14619	1052	1536	7203	3566	34657	22039	4625
Bagni S. Giuliano	Maschi .	10457	1111	24	..	1015	2455	87	202	1586	422	5883	4065	509
	Femmine	10330	1078	93	1	682	2821	183	121	1229	619	5380	(e) 4147	803
	Totale .	20787	2189	117	1	1697	5276	270	323	2815	1041	11263	8212	1312
Cascina . . . . .	Maschi .	12873	1364	15	..	1622	2835	92	334	1816	489	7626	4666	581
	Femmine	12631	1396	83	3	1129	3312	204	192	1398	713	6886	(a) 4795	950
	Totale .	25504	2760	98	3	2751	6147	296	526	3214	1232	14512	9461	1531
Porto Maurizio . .	Maschi .	3352	271	4	..	609	718	31	92	429	166	2004	1151	197
	Femmine	3789	382	21	3	543	942	95	165	357	286	2085	1320	384
	Totale .	7141	653	25	3	1152	1660	126	257	786	452	4089	2471	581
San Remo . . . . .	Maschi .	10439	1139	12	..	2096	2340	105	269	1344	333	6287	3713	439
	Femmine	11001	1257	110	..	1864	2585	279	382	999	843	6185	3694	1122
	Totale .	21440	2396	122	..	3960	4925	384	651	2343	1176	12472	7407	1561
Potenza . . . . .	Maschi .	8327	840	22	..	1082	1932	34	130	1143	174	5022	3097	208
	Femmine	7859	667	186	2	485	2189	151	105	741	530	4027	(c) 3119	713
	Totale .	16186	1507	208	2	1567	4121	215	235	1884	704	9049	6216	921

(a) Di cui 2 nate nel 1886. (b) Di cui 1 nata nel 1886. (c) Di cui 3 nate nel 1886. (d) Di cui 7 nate nel 1886. (e) Di



PER SESSO, ETÀ, STATO CIVILE E ISTRUZIONE.

**cia o aventi oltre 15,000 abitanti.**

**istruzione in relazione all'età ed al sesso.**

I S T R U Z I O N E

Nati dal 9 febbraio 1901 al 1° gennaio 1895		Nati nel 1894 e prima											
		Totale dei nati nel 1894 e prima		1894-1892		1891-1886		1885-1880		1879-1871		1870 e prima	
		in complesso	sapevano leggere	in complesso	sapevano leggere	in complesso	sapevano leggere	in complesso	sapevano leggere	in complesso	sapevano leggere	in complesso	sapevano leggere
1505	50	11272	6590	732	449	1457	1070	1536	1036	1846	1183	5701	2852
1468	112	10858	5739	691	500	1358	1085	1371	976	1678	984	5760	2194
2973	162	22130	12329	1423	949	2815	2155	2907	2012	3524	2167	11461	5046
1876	49	10910	5406	849	418	1552	1008	1430	836	1876	1064	5203	2080
1720	38	10342	3900	724	322	1418	829	1365	733	1599	695	5236	1411
3596	87	21252	9396	1573	740	2970	1837	2795	1569	3475	1759	10439	3491
1387	19	8194	2935	607	145	1250	491	1181	544	1167	483	3989	1272
1305	13	7421	2026	569	139	1045	386	991	377	1132	330	3684	794
2692	32	15615	4961	1176	284	2295	877	2172	921	2299	813	7673	2066
1949	119	16078	12995	896	751	1861	1756	2101	1895	3883	3288	7337	5305
1909	125	16128	12596	921	745	2049	1943	2073	1915	2550	2277	8535	5716
3858	244	32206	25591	1817	1496	3910	3699	4174	3810	6433	5565	15872	11021
3751	134	26384	19552	1722	993	3381	2743	3683	3054	4617	3698	13031	9064
3559	117	27618	15918	1624	819	3425	2616	3633	2611	4588	2989	14353	6883
7310	251	54002	35470	3346	1812	6806	5359	7266	5665	9200	6687	27384	15947
1551	26	8906	5252	724	292	1280	913	1135	802	1282	855	4485	2390
1555	27	8775	3279	660	232	1288	788	1172	655	1440	632	4215	972
3106	53	17681	8531	1384	524	2568	1701	2307	1457	2722	1487	8700	3362
1850	24	11023	6547	885	295	1571	1108	1379	962	1699	1191	5489	2991
1823	18	10808	4544	829	496	1519	910	1482	824	1781	840	5197	1474
3673	42	21831	11091	1714	791	3090	2018	2861	1786	3480	2031	10686	4465
432	37	2920	2545	189	142	411	382	275	259	583	500	1462	1262
395	16	3394	2711	218	185	382	369	406	367	583	525	1805	1265
827	53	6314	5256	407	327	793	751	681	626	1166	1025	3267	2527
1122	85	9239	8150	523	435	1078	1007	1151	1074	1848	1653	4639	3981
1080	64	9921	7866	509	417	1093	1024	1367	1252	1679	1530	5273	3643
2202	149	19160	16016	1032	852	2171	2031	2518	2326	3527	3183	9912	7624
1399	37	6928	3241	567	192	1004	479	862	395	1296	724	3199	1451
1200	36	6569	2025	499	134	984	373	855	370	1040	425	3191	723
2689	73	13497	5266	1066	326	1988	852	1717	765	2336	1149	6390	2174

cui 4 nate nel 1886.

TAV. III. — POPOLAZIONE PRESENTE CLASSIFICATA  
**A — Nei comuni capoluoghi di provin**  
**2° — Classificazione per stato civile e per**

COMUNI	Sesso	TOTALE dei pre- senti	STATO CIVILE											
			Nati nel 1885 e prima									Individui di ogni età (compresi i nati dal 1° gennaio 1886 al 9 febbraio 1901 e quel- li di età ignota)		
			1885-1880			1879-1881			1850 e prima					
			Celibi	Coniu- gati	Vedovi	Celibi	Coniu- gati	Vedovi	Celibi	Coniu- gati	Vedovi	Celibi	Coniu- gati	Vedovi
Avigliano . . . . .	Maschi .	9036	951	22	..	561	2387	54	40	1250	196	5127	3659	250
	Femmine	9277	896	104	..	475	2802	143	45	932	546	4750	3838	680
	<i>Totale .</i>	18313	1847	126	..	1036	5189	197	85	2182	742	9877	7497	939
Matera . . . . .	Maschi .	8398	882	10	1	568	2567	24	81	1154	122	4515	3736	147
	Femmine	8839	830	89	5	485	2510	205	203	871	712	4398 (a)	3515	926
	<i>Totale .</i>	17237	1712	99	6	1053	5077	229	284	2025	834	8913	7251	1073
Ravenna . . . . .	Maschi .	33180	3590	12	..	6707	6464	327	1141	4577	1354	20416	11053	1681
	Femmine	30851	3361	110	2	4171	7296	640	885	3247	2633	16873	10653	3325
	<i>Totale .</i>	64031	6951	122	2	10878	13760	967	2026	7824	4037	37319	21706	5006
Bagnacavallo . .	Maschi .	7739	770	2	..	1371	1510	62	226	1067	362	4736	2579	424
	Femmine	7365	705	17	..	972	1765	98	189	800	547	4138	2582	645
	<i>Totale .</i>	15104	1475	19	..	2343	3275	160	415	1867	909	8874	5161	1069
Faenza . . . . .	Maschi .	21020	2498	10	..	4535	3607	170	927	2776	814	13643	6393	984
	Femmine	19350	1935	55	..	2934	4339	309	906	2019	1626	11002	6413	1935
	<i>Totale .</i>	40370	4433	65	..	7469	7946	479	1833	4795	2440	24645	12806	2919
Lugo . . . . .	Maschi .	13780	1366	5	..	2440	2753	148	403	1849	563	8462	4607	711
	Femmine	13635	1435	29	1	1691	3222	294	335	1304	1047	7738	4555	1342
	<i>Totale .</i>	27415	2801	34	1	4131	5975	442	738	3153	1610	16200	9162	2053
Reggio di Calabria	Maschi .	22203	2347	38	1	3074	4932	149	394	2940	601	13542	7910	751
	Femmine	22212	2174	248	5	2139	5793	483	584	1992	1433	12255	8036	1921
	<i>Totale .</i>	44415	4521	286	6	5213	10725	632	978	4932	2034	25797	15946	2672
Reggio nell'Emilia	Maschi .	29506	3322	35	..	4231	6470	248	639	3632	1056	18015	10187	1304
	Femmine	28984	3144	183	1	2865	7483	546	699	2593	2119	16054 (b)	10264	2666
	<i>Totale .</i>	58490	6466	218	1	7096	13953	794	1338	6225	3175	34069	20451	3970
Roma . . . . .	Maschi .	240269	26414	270	6	51774	54343	2533	7749	26706	6721	149634	81319	9266
	Femmine	222514	22531	1476	31	33646	57277	6215	6687	17232	16549	123734	75985	22795
	<i>Totale .</i>	462783	48945	1746	37	85420	111620	8748	14436	43938	23276	273418	157304	32061
Alatri . . . . .	Maschi .	7544	831	16	..	852	1690	41	145	1021	207	4569	2727	248
	Femmine	7778	719	50	2	697	1858	112	198	870	478	4408	2778	592
	<i>Totale .</i>	15322	1550	66	2	1549	3548	153	343	1891	685	8977	5505	840

(a) Di cui 2 nate nel 1886.

(b) Di cui 5 nate nel 1886.

PER SESSO, ETÀ, STATO CIVILE E ISTRUZIONE.

cia o aventi oltre 15,000 abitanti.

istruzione in relazione all'età ed al sesso.

ISTRUZIONE

Nati dal 9 febbraio 1901 al 1° gennaio 1895		Nati nel 1894 e prima											
		Totale dei nati nel 1894 e prima		1894-1892		1891-1886		1885-1880		1879-1871		1870 e prima	
		in complesso	sapevano leggere	in complesso	sapevano leggere	in complesso	sapevano leggere	in complesso	sapevano leggere	in complesso	sapevano leggere	in complesso	sapevano leggere
1715	32	7321	3092	669	372	1191	744	973	518	1091	503	3397	950
1583	18	7694	1301	642	293	1109	383	1000	231	1270	178	3673	213
5298	50	15015	4393	1311	665	2300	1130	1973	749	2361	686	7070	1163
1399	17	6983	2171	510	123	1061	386	893	337	1130	370	3377	955
1314	15	7415	1559	437	93	1018	348	924	307	1138	282	3343	529
2743	32	14398	3750	997	216	2082	734	1817	644	2277	652	7225	1484
3635	59	29495	17086	1787	1152	3536	2708	3602	2575	5105	3630	15465	7021
3371	53	27480	13250	1793	1093	3292	2567	3173	2493	4225	2704	14697	4393
7056	112	56975	30336	5580	2245	6828	5275	7075	5068	9330	6334	30162	11414
1012	4	6727	3571	489	232	868	611	772	529	890	616	3708	1553
937	7	6428	3261	489	250	846	655	722	570	1007	679	3364	1107
1949	11	13155	6832	978	482	1714	1266	1494	1099	1897	1325	7072	2660
2172	33	18848	10006	1076	697	2435	1783	2508	1705	2921	1842	9908	3979
2033	60	17317	9343	1019	717	2175	1781	1990	1538	2444	1610	9689	3697
4205	93	36165	19349	2095	1414	4610	3564	4498	3243	5365	3452	19597	7676
1791	60	11939	6067	862	436	1600	1089	1371	814	1880	1128	6276	2550
1763	42	11872	5622	883	473	1631	1095	1465	988	1856	1079	6087	1987
3554	102	23861	11689	1745	959	3231	2184	2836	1802	3736	2207	12313	4537
3124	88	18779	9339	1345	467	2953	1585	2386	1365	3308	1807	8782	4115
3208	57	19004	6762	1326	378	2327	1223	2427	1146	3145	1394	9279	2621
6632	145	37783	16101	2671	845	5785	2808	4813	2511	6453	3201	18061	6736
4281	146	25225	18033	1843	1130	3699	3228	3357	2833	4054	3237	12272	7575
4069	114	24915	15035	1780	1112	3502	3012	3328	2720	3703	2720	12602	5471
8350	260	50140	33068	3623	2272	7201	6240	6683	5553	7757	5957	24874	13046
26192	1813	214077	176872	12455	9812	25100	22220	26690	23481	39797	34195	110035	87164
25679	1497	196835	144115	11703	8230	23438	21196	24338	20208	33741	27149	103865	67362
51871	3310	410912	321017	24158	18042	48588	43416	50728	43689	73538	61344	213900	154526
1166	9	6378	1826	558	76	1017	312	847	313	861	259	3095	866
1217	17	6561	877	557	65	1020	175	771	136	916	133	3297	368
2383	26	12939	2703	1115	141	2037	487	1618	449	1777	392	6392	1234

TAV. III. — POPOLAZIONE PRESENTE CLASSIFICATA  
**A — Nei comuni capoluoghi di provin**  
**2° — Classificazione per stato civile e per**

COMUNI	Sesso	TOTALE dei pre- senti	STATO CIVILE											
			Nati nel 1885 e prima									Individui di ogni età (compresi i nati dal 1° gennaio 1886 al 9 febbraio 1901 e quel- li di età ignota)		
			1885-1880			1870-1851			1850 e prima					
			Celibi	Coniu- gati	Vedovi	Celibi	Coniu- gati	Vedovi	Celibi	Coniu- gati	Vedovi	Celibi	Coniu- gati	Vedovi
Civitavecchia . .	Maschi .	10863	1079	14	..	2768	2522	98	402	1160	216	6852	3696	315
	Femmine	6726	642	84	1	591	1834	151	99	507	456	3693	2425	608
	<i>Totale .</i>	17589	1721	98	1	3359	4356	249	501	1667	672	10545	6121	923
Velletri . . . . .	Maschi .	10167	1146	9	..	1374	2343	62	151	1113	230	6410	3465	292
	Femmine	9407	927	68	1	779	2398	153	166	808	574	5405	3274	728
	<i>Totale .</i>	19574	2073	77	1	2153	4741	215	317	1921	804	11815	6739	1020
Viterbo . . . . .	Maschi .	10922	1281	12	1	1984	2295	111	301	1332	329	6842	3639	441
	Femmine	10370	1168	36	..	1260	2332	206	390	1011	728	6057	3379	934
	<i>Totale .</i>	21292	2449	48	1	3244	4627	317	691	2343	1057	12899	7018	1375
Rovigo . . . . .	Maschi .	5468	583	3	..	874	1123	42	134	817	186	3285	1955	228
	Femmine	5706	608	34	..	700	1293	118	163	595	592	3059	1929	718
	<i>Totale .</i>	11174	1191	37	..	1574	2416	160	297	1412	778	6344	3884	946
Adria . . . . .	Maschi .	7670	721	14	..	797	1791	77	124	1023	277	4488	2828	354
	Femmine	8008	717	33	1	806	1925	158	115	861	622	4405	2822	781
	<i>Totale .</i>	15678	1438	47	1	1603	3716	235	239	1884	899	8893	5650	1135
Salerno . . . . .	Maschi .	21808	2591	24	..	3017	4828	136	379	2869	496	13515	7661	632
	Femmine	20919	2162	205	5	1950	5386	375	486	2022	1405	11510	(a) 7615	1785
	<i>Totale .</i>	42727	4753	229	5	4967	10214	511	865	4891	1901	25024	15276	2417
Cava dei Tirreni.	Maschi .	11897	1339	12	..	1212	2554	41	295	1739	294	7193	4369	335
	Femmine	11784	1162	114	1	933	2997	142	331	1374	829	3326	(b) 4486	972
	<i>Totale .</i>	23681	2501	126	1	2145	5551	183	629	3173	1123	13519	8855	1307
Nocera Inferiore.	Maschi .	10114	1205	20	..	1612	2241	62	194	1576	227	6288	3837	289
	Femmine	9382	944	106	..	734	2698	135	259	981	646	4799	(c) 3802	781
	<i>Totale .</i>	19796	2149	126	..	2346	4939	197	453	2557	873	11087	7639	1070
Sarno . . . . .	Maschi .	9003	950	24	..	738	2141	33	122	1523	235	5047	3688	263
	Femmine	9472	981	101	..	664	2584	150	163	1187	700	4747	(d) 3875	850
	<i>Totale .</i>	18475	1931	125	..	1402	4725	183	285	2710	935	9794	7563	1118
Sassari . . . . .	Maschi .	18971	2335	10	2	3036	4090	179	286	2279	534	11877	6379	715
	Femmine	19297	2234	178	..	2405	4613	476	423	1493	1472	11063	(a) 6286	1948
	<i>Totale .</i>	38268	4569	188	2	5441	8703	655	709	3772	2006	22940	12665	2663

(a) Di cui 2 nate nel 1886. (b) Di cui 1 nata nel 1886. (c) Di cui 7 nate nel 1886. (d) Di cui 3 nate nel 1886.

PER SESSO, ETÀ, STATO CIVILE E ISTRUZIONE.

**cia o aventi oltre 15,000 abitanti.**

**istruzione in relazione all'età ed al sesso.**

I S T R U Z I O N E

Nati dal 9 febbraio 1901 al 1° gennaio 1895		Nati nel 1894 e prima											
		Totale dei nati nel 1894 e prima		1894-1892		1891-1886		1885-1880		1879-1871		1870 e prima	
in complesso	sapevano leggere	in complesso	sapevano leggere	in complesso	sapevano leggere	in complesso	sapevano leggere	in complesso	sapevano leggere	in complesso	sapevano leggere	in complesso	sapevano leggere
1045	34	9815	6553	494	282	1062	721	1093	716	2077	1413	5089	3421
1051	52	5975	3448	436	234	874	675	727	536	978	606	2630	1307
2096	86	15490	10001	930	516	1936	1396	1820	1252	3055	2109	7749	4728
1641	11	8526	3886	691	186	1407	654	1155	583	1233	654	4040	1809
1538	18	7869	2260	730	164	1265	411	996	394	1194	437	3684	854
3179	29	16395	6146	1421	350	2672	1065	2151	977	2427	1091	7724	2663
1332	30	9590	5506	609	275	1335	842	1294	849	1552	981	4800	2559
1347	39	9023	4275	647	251	1245	775	1204	714	1223	671	4704	1864
2679	69	18613	9781	1256	526	2580	1617	2498	1563	2775	1652	9504	4423
728	28	4718	3857	318	284	638	591	586	536	850	700	2326	1746
690	31	4990	3474	296	262	591	539	642	578	792	644	2669	1451
1427	59	9708	7331	614	546	1229	1130	1228	1114	1642	1344	4995	3197
1352	11	6318	3778	564	311	930	684	735	505	960	617	3129	1661
1301	33	6703	2881	531	251	934	601	751	432	1133	570	3354	1027
2653	44	13021	6659	1095	562	1864	1285	1486	937	2093	1187	6483	2688
3134	81	18674	10267	1364	507	3030	1858	2615	1639	3229	2151	8436	4112
3059	43	17860	7215	1289	416	2575	1324	2372	1283	2917	1490	8707	2702
6193	124	36534	17482	2653	923	5605	3182	4987	2922	6146	3641	17143	6814
1863	30	10034	3700	808	207	1680	719	1351	600	1416	647	4779	1527
1717	31	10067	2997	764	173	1417	614	1277	556	1474	588	5135	1066
3580	61	20101	6697	1572	380	3097	1333	2628	1156	2890	1235	9914	2593
1317	16	9097	3869	586	249	1374	704	1225	616	1668	906	4244	1394
1201	7	8181	1978	529	82	1149	373	1050	390	1208	415	4245	718
2518	23	17278	5847	1115	331	2523	1077	2275	1006	2876	1321	8489	2112
1424	16	7579	2043	604	104	1209	382	974	306	945	293	3847	958
1302	22	8170	1290	529	56	1111	239	1082	283	1163	254	4285	458
2726	38	15749	3333	1133	160	2320	621	2056	589	2108	547	8132	1416
2810	51	16161	8790	1125	466	2885	1248	2347	1367	2865	1734	7539	3975
2748	42	16549	7776	1116	453	2139	1232	2412	1396	2998	1673	7884	3022
5558	93	32710	16566	2241	919	4424	2480	4759	2763	5863	3407	15423	6997

TAV. III. — POPOLAZIONE PRESENTE CLASSIFICATA

**A — Nei comuni capoluoghi di provin**

**2° — Classificazione per stato civile e per**

COMUNI	SESSO	TOTALE dei pre- senti	STATO CIVILE										Individui di ogni età (compresi i nati dal 1° gennaio 1886 al 9 febbraio 1901 e quel- li di età ignota)		
			Nati nel 1885 e prima												
			1885-1880			1879-1881			1850 e prima			Celibi	Coniu- gati	Vedovi	
			Celibi	Coniu- gati	Vedovi	Celibi	Coniu- gati	Vedovi	Celibi	Coniu- gati	Vedovi				
Tempio Pausania	Maschi .	8073	950	5	..	1461	1648	142	120	737	229	5312	2390	371	
	Femmine	6954	756	185	3	584	1644	191	76	426	452	4051	(a)2257	646	
	Totale .	15027	1706	190	3	2045	3292	333	196	1163	681	9363	4647	1017	
Siena . . . . .	Maschi .	13423	1321	9	..	2472	2978	143	577	1960	672	7656	4951	816	
	Femmine	14932	1498	65	..	2373	3545	395	709	1512	1511	7901	(a)5125	1906	
	Totale .	28355	2819	74	..	4845	6523	538	1286	3472	2183	15557	10076	2722	
Montepulciano . .	Maschi .	7818	887	4	..	883	1848	54	135	1113	278	4521	2965	332	
	Femmine	7581	869	62	..	469	2127	122	138	745	511	4014	2934	633	
	Totale .	15399	1756	66	..	1352	3975	176	273	1858	789	8535	5899	965	
Siracusa . . . . .	Maschi .	15986	1825	13	..	2146	3742	112	183	1855	321	9943	5610	433	
	Femmine	16044	1757	224	2	1283	4222	433	348	1111	1026	9026	5557	1461	
	Totale .	32030	3582	237	2	3429	7964	545	531	2966	1347	18969	11167	1894	
Augusta . . . . .	Maschi .	9798	997	6	..	2979	1820	30	81	868	104	6970	2694	134	
	Femmine	6604	632	105	2	410	1727	176	91	498	457	3639	2330	635	
	Totale .	16402	1629	111	2	3389	3547	206	172	1366	561	10609	5024	769	
Avola . . . . .	Maschi .	8146	952	16	..	837	2078	25	64	881	123	5023	2975	148	
	Femmine	8118	818	122	..	618	2164	190	173	651	563	4425	(b)2940	753	
	Totale .	16264	1770	138	..	1455	4242	215	237	1532	686	9448	5915	901	
Comiso . . . . .	Maschi .	10954	1359	11	2	1494	2673	43	145	1290	153	6782	3974	198	
	Femmine	10919	1145	246	1	1046	2919	276	261	834	749	5891	(b)4002	1026	
	Totale .	21873	2504	257	3	2540	5592	319	406	2124	902	12673	7976	1224	
Lentini . . . . .	Maschi .	8978	1110	11	..	825	2482	34	52	813	114	5524	3306	148	
	Femmine	8156	850	219	2	344	2289	292	59	417	501	4435	(c)2926	795	
	Totale .	17134	1960	230	2	1169	4771	326	111	1230	615	9959	6232	943	
Modica . . . . .	Maschi .	24325	2645	31	..	2947	5606	127	350	2560	444	15557	8197	571	
	Femmine	24637	2489	440	6	2505	5988	543	625	1740	1397	14519	(d)8172	1946	
	Totale .	48962	5134	471	6	5452	11594	670	975	4300	1841	30076	16369	2517	
Noto . . . . .	Maschi .	11853	1426	31	..	1643	2809	73	137	1263	201	7476	4103	274	
	Femmine	10711	1035	202	2	868	2750	303	269	769	735	5948	(b)3723	1040	
	Totale .	22564	2461	233	2	2511	5559	376	406	2032	936	13424	7826	1314	

(a) Di cui 2 nate nel 1886.

(b) Di cui 3 nate nel 1883.

(c) Di cui 1 nata nel 1886.

(d) Di cui 4 nate nel 1886.

PER SESSO, ETÀ, STATO CIVILE E ISTRUZIONE.

**cia o aventi oltre 15,000 abitanti.**

istruzione in relazione all'età ed al sesso.

I S T R U Z I O N E

Nati dal 9 febbraio 1901 al 1° gennaio 1895		Nati nel 1894 e prima											
		Totale dei nati nel 1894 e prima		1894-1892		1891-1886		1885-1880		1879-1871		1870 e prima	
		in complesso	sapevano leggere	in complesso	sapevano leggere	in complesso	sapevano leggere	in complesso	sapevano leggere	in complesso	sapevano leggere	in complesso	sapevano leggere
1189	10	6884	2857	517	179	1075	371	955	357	1344	713	2993	1237
1155	24	5799	1607	492	134	990	333	944	295	1059	363	2314	482
2344	34	12683	4464	1009	313	2065	704	1899	652	2403	1076	5307	1719
1263	74	12147	9253	656	419	1359	1179	1330	1161	1919	1603	6883	4891
1215	55	13710	9471	667	402	1435	1235	1563	1332	2161	1740	7884	4762
2478	129	25857	18724	1323	821	2794	2414	2893	2493	4080	3343	14767	9653
1062	18	6756	3174	509	131	1045	472	891	509	872	530	3439	1532
997	18	6584	1748	498	112	1043	379	931	297	934	282	3178	678
2059	36	13340	4922	1007	243	2088	851	1822	806	1806	812	6617	2210
2473	38	13513	5728	1150	258	2166	716	1838	808	2266	1254	6093	2692
2365	29	13679	4779	1105	268	2168	921	1983	987	2213	984	6210	1619
4838	67	27192	10507	2255	526	4334	1637	3821	1795	4479	2238	12303	4311
1263	20	8435	3817	455	100	1095	301	1003	405	3039	1916	2843	1095
1129	15	5475	1269	433	119	944	318	739	237	906	230	2453	365
2492	35	13910	5086	888	219	2039	619	1742	642	3945	2146	5296	1460
1379	27	6767	2615	594	246	1197	560	968	366	943	433	3065	1010
1203	14	6915	1395	529	153	1087	392	940	253	1062	267	3297	330
2582	41	13682	4010	1123	399	2284	952	1908	619	2005	700	6362	1340
1579	13	9375	2116	738	166	1467	347	1372	334	1549	344	4249	925
1386	16	9533	1126	625	109	1431	298	1392	248	1588	193	4497	278
2965	29	18908	3242	1363	275	2898	645	2764	582	3137	537	8746	1203
1494	14	7484	1889	671	153	1372	346	1121	272	1305	378	3015	740
1393	11	6793	1115	557	105	1233	267	1071	257	1133	231	2769	255
2887	25	14247	3004	1228	258	2605	613	2192	529	2438	609	5784	995
4236	32	20089	4215	1802	223	3577	659	2676	579	3232	733	8802	2021
3794	32	20843	2848	1619	163	3401	512	2935	557	3341	571	9547	1045
8030	64	40932	7063	3421	386	6978	1171	5611	1136	6573	1304	18349	3066
1751	18	10102	3381	832	213	1687	557	1457	517	1700	611	4426	1486
1590	29	9121	2334	759	176	1429	461	1239	459	1381	410	4313	825
3341	47	19223	5715	1591	389	3116	1018	2696	976	3081	1021	8739	2311

TAV. III. — POPOLAZIONE PRESENTE CLASSIFICATA  
**A — Nei comuni capoluoghi di provin**  
**2° — Classificazione per stato civile e per**

COMUNI	SESSO	TOTALE dei pre- senti	STATO CIVILE											
			Nati nel 1885 e prima									Individui di ogni età (compresi i nati dal 1° gennaio 1885 al 9 febbraio 1901 e quel- li di età ignota)		
			1885-1880			1879-1881			1850 e prima					
			Celibi	Coniu- gati	Vedovi	Celibi	Coniu- gati	Vedovi	Celibi	Coniu- gati	Vedovi	Celibi	Coniu- gati	Vedovi
Ragusa. . . . .	Maschi .	16051	1930	41	..	1979	3847	76	171	1893	244	9950	5781	320
	Femmine	15871	1669	413	11	1336	4315	331	223	1168	894	8731	(a)5904	1236
	<i>Totale .</i>	<i>31922</i>	<i>3599</i>	<i>454</i>	<i>11</i>	<i>3315</i>	<i>8162</i>	<i>407</i>	<i>394</i>	<i>3061</i>	<i>1138</i>	<i>18681</i>	<i>11685</i>	<i>1556</i>
Scicli. . . . .	Maschi .	8150	814	87	..	730	2128	48	91	811	144	4932	3026	192
	Femmine	8127	711	201	2	460	2239	254	73	537	611	4279	(b)2981	867
	<i>Totale .</i>	<i>16277</i>	<i>1525</i>	<i>288</i>	<i>2</i>	<i>1190</i>	<i>4367</i>	<i>302</i>	<i>164</i>	<i>1348</i>	<i>755</i>	<i>9211</i>	<i>6007</i>	<i>1059</i>
Vittoria. . . . .	Maschi .	16379	1855	10	..	2213	4009	112	139	1631	264	10353	5650	376
	Femmine	15772	1618	355	2	1246	4278	434	205	1048	983	8670	(c)5683	1419
	<i>Totale .</i>	<i>32151</i>	<i>3473</i>	<i>365</i>	<i>2</i>	<i>3459</i>	<i>8287</i>	<i>546</i>	<i>344</i>	<i>2679</i>	<i>1247</i>	<i>19023</i>	<i>11333</i>	<i>1795</i>
Sondrio. . . . .	Maschi .	4089	517	4	..	828	745	21	118	473	105	2741	1222	126
	Femmine	4082	498	19	1	637	871	65	133	340	283	2503	1230	349
	<i>Totale .</i>	<i>8171</i>	<i>1015</i>	<i>23</i>	<i>1</i>	<i>1465</i>	<i>1616</i>	<i>86</i>	<i>251</i>	<i>813</i>	<i>388</i>	<i>5244</i>	<i>2452</i>	<i>475</i>
Teramo. . . . .	Maschi .	12538	1407	9	..	1977	2469	76	363	1867	400	7717	4345	476
	Femmine	12025	1348	40	1	1501	2840	194	364	1436	791	6720	(d)4319	986
	<i>Totale .</i>	<i>24563</i>	<i>2755</i>	<i>49</i>	<i>1</i>	<i>3478</i>	<i>5309</i>	<i>270</i>	<i>727</i>	<i>3303</i>	<i>1191</i>	<i>14437</i>	<i>8664</i>	<i>1462</i>
Pinerolo . . . . .	Maschi .	8805	1211	7	1	1968	1540	58	249	1103	272	5824	2650	331
	Femmine	9445	1205	61	..	1561	1867	185	392	728	767	5837	2656	952
	<i>Totale .</i>	<i>18250</i>	<i>2416</i>	<i>68</i>	<i>1</i>	<i>3527</i>	<i>3407</i>	<i>243</i>	<i>641</i>	<i>1831</i>	<i>1039</i>	<i>11661</i>	<i>5306</i>	<i>1283</i>
Torino . . . . .	Maschi .	162464	19879	121	..	34477	36960	1477	4147	19036	4881	99029	56117	6358
	Femmine	173252	18989	1162	16	30028	42653	4984	6072	12761	14656	97019	(e)56577	19656
	<i>Totale .</i>	<i>335656</i>	<i>38868</i>	<i>1283</i>	<i>16</i>	<i>64505</i>	<i>79613</i>	<i>6461</i>	<i>10219</i>	<i>31797</i>	<i>19537</i>	<i>196948</i>	<i>112694</i>	<i>26014</i>
Trapani . . . . .	Maschi .	29944	4162	36	1	4505	7036	144	271	3334	417	18976	10406	562
	Femmine	29508	3544	209	11	2969	7770	634	413	2181	1807	16886	(f)10170	2452
	<i>Totale .</i>	<i>59452</i>	<i>7706</i>	<i>245</i>	<i>12</i>	<i>7474</i>	<i>14806</i>	<i>778</i>	<i>684</i>	<i>5515</i>	<i>2224</i>	<i>35862</i>	<i>20576</i>	<i>3014</i>
Alcamo . . . . .	Maschi .	27406	2979	39	..	4807	4965	130	329	2776	238	19258	7780	368
	Femmine	24403	2086	361	1	2465	5469	422	391	1661	1157	15328	(b)7495	1580
	<i>Totale .</i>	<i>51809</i>	<i>5065</i>	<i>400</i>	<i>1</i>	<i>7272</i>	<i>10434</i>	<i>552</i>	<i>720</i>	<i>4437</i>	<i>1395</i>	<i>34586</i>	<i>15275</i>	<i>1948</i>
Castellammare del Golfo.	Maschi .	9970	1251	5	1	1098	2143	41	49	1230	117	6433	3378	159
	Femmine	9987	1170	112	..	668	2609	211	84	847	582	5619	(g)3575	793
	<i>Totale .</i>	<i>19957</i>	<i>2421</i>	<i>117</i>	<i>1</i>	<i>1766</i>	<i>4752</i>	<i>252</i>	<i>133</i>	<i>2077</i>	<i>699</i>	<i>12052</i>	<i>6953</i>	<i>952</i>

(a) Di cui 8 nate nel 1886. (b) Di cui 4 nate nel 1886. (c) Di cui 2 nate nel 1886. (d) Di cui 3 nate nel 1886. (e) Di



PER SESSO, ETÀ, STATO CIVILE E ISTRUZIONE.

**cia o aventi oltre 15,000 abitanti.**

**istruzione in relazione all'età ed al sesso.**

I S T R U Z I O N E

Nati dal 9 febbraio 1901 al 1° gennaio 1895		Nati nel 1894 e prima											
		Totale dei nati nel 1894 e prima		1894-1892		1891-1886		1885-1880		1879-1871		1870 e prima	
in complesso	sapevano leggere	in complesso	sapevano leggere	in complesso	sapevano leggere	in complesso	sapevano leggere	in complesso	sapevano leggere	in complesso	sapevano leggere	in complesso	sapevano leggere
2492	28	13559	4065	1124	264	2254	604	1971	540	2204	1012	6006	1645
2358	17	13513	2056	1021	161	2132	491	2003	481	2240	420	6027	503
4850	45	27072	6121	2145	425	4386	1095	4064	1021	4444	1432	12033	2148
1531	26	6619	2072	635	144	1131	310	901	276	1074	363	2878	979
1414	12	6713	795	539	77	1086	197	914	167	1126	139	3018	215
2945	38	13332	2867	1174	221	2217	507	1815	443	2200	502	5926	1194
2649	35	13730	4147	1153	304	2344	725	1865	551	2286	744	6032	1823
2397	26	13375	2865	1002	291	2204	794	1975	624	2286	587	5908	572
5046	61	27105	7015	2155	595	4548	1519	3840	1175	4572	1331	11990	2395
511	19	3578	3212	222	195	545	530	521	504	729	693	1561	1290
490	11	3592	2985	214	184	531	499	518	497	565	538	1764	1267
1001	30	7170	6197	436	379	1076	1029	1039	1001	1294	1231	3325	2557
1633	24	10905	4869	745	256	1592	804	1416	756	1606	848	5546	2205
1542	27	10483	3041	683	170	1285	481	1389	569	1675	590	5451	1231
3175	51	21388	7910	1428	426	2877	1285	2805	1325	3281	1438	10997	3436
919	62	7886	6959	438	402	1041	1019	1219	1101	1738	1566	3450	2871
977	104	8468	7210	449	389	1253	1221	1266	1234	1444	1354	4056	2912
1896	166	16354	14169	887	791	2294	2240	2485	2335	3182	2920	7506	5783
15635	928	146769	137931	7783	6897	18003	17813	20000	19493	29740	27771	71238	65957
15490	990	157762	141086	7866	7017	18545	18357	20167	19773	28702	27739	82452	68200
31125	1918	304531	279017	15679	13914	36553	36170	40167	39266	58442	55510	153690	134157
4460	123	25484	15466	2037	967	3541	2234	4199	2578	4682	3113	11025	6574
4155	107	25353	12163	1993	939	3822	2326	3764	2209	4457	2472	11317	4217
8615	230	50837	27629	4030	1906	7363	4560	7963	4787	9139	5585	22342	10791
5179	46	22227	6525	1837	579	4127	1493	3018	935	3974	1117	9271	2401
4832	84	19571	4434	2112	574	3446	1201	2448	792	3233	793	8332	1074
10011	130	41798	10959	3949	1153	7573	2694	5466	1727	7207	1910	17603	3475
1761	25	8209	2497	774	190	1500	482	1257	377	1263	454	3415	994
1562	20	8425	2197	740	174	1402	498	1282	533	1360	517	3641	469
3323	45	16634	4694	1514	364	2902	98	2539	916	2623	971	7056	1463

culi nata nel 1886. (f) Di cui 10 nate nel 1886. (g) Di cui 7 nate nel 886.

TAV. III. — POPOLAZIONE PRESENTE CLASSIFICATA  
**A — Nei comuni capoluoghi di provin**  
**2° — Classificazione per stato civile e per**

COMUNI	SESSO	TOTALE dei pre- senti	STATO CIVILE											
			Nati nel 1885 e prima									Individui di ogni età (compresi i nati dal 1° gennaio 1886 al 9 febbraio 1901 e quel- li di età ignota)		
			1885-1880			1879-1881			1850 e prima					
			Celibi	Coniu- gati	Vedovi	Celibi	Coniu- gati	Vedovi	Celibi	Coniu- gati	Vedovi	Celibi	Coniu- gati	Vedovi
Castelvetro . . .	Maschi .	12156	1448	20	..	1589	2760	48	205	1584	181	7563	4364	229
	Femmine	12293	1262	167	6	1172	3113	294	302	1095	924	6662	(a) 4407	1224
	Totale .	24449	2710	187	6	2761	5873	342	507	2679	1105	14225	8771	1453
Marsala . . . . .	Maschi .	28738	3532	31	..	3614	6643	143	215	3051	356	18514	9725	499
	Femmine	28829	3027	404	2	2229	7285	645	493	2077	1781	16634	(b) 9767	2428
	Totale .	57567	6559	435	2	5843	13928	788	708	5128	2137	35148	19492	2927
Mazzara del Vallo	Maschi .	10209	1315	14	..	1269	2442	37	110	1080	114	6522	3536	151
	Femmine	9921	1087	181	4	619	2602	281	192	708	658	5178	(c) 3500	943
	Totale .	20130	2402	195	4	1888	5044	318	302	1788	772	12000	7036	1094
Monte S' Giuliano	Maschi .	14283	1646	18	..	1729	3217	69	116	1515	192	9272	4750	261
	Femmine	14656	1697	126	9	1233	3691	286	183	1154	691	8695	(c) 4975	986
	Totale .	28939	3343	144	9	2962	6908	355	302	2669	883	17967	9725	1247
Salemi . . . . .	Maschi .	8451	983	6	..	1262	1791	32	91	1162	154	5309	2959	186
	Femmine	8550	921	79	2	908	2021	172	141	806	692	4778	2906	866
	Totale .	17004	1904	85	2	2170	3812	204	232	1968	846	10087	5865	1052
Treviso . . . . .	Maschi .	16985	2034	6	2	2817	3259	106	376	2164	546	10902	5429	654
	Femmine	17002	1771	45	..	2330	3802	352	465	1626	1439	9737	(b) 5474	1791
	Totale .	33987	3805	51	2	5147	7061	458	841	3790	1985	20639	10903	2445
Vittorio . . . . .	Maschi .	9225	996	7	..	1133	1909	47	165	1195	292	5775	3111	339
	Femmine	9744	1018	54	..	928	2281	171	213	886	720	5631	(b) 3222	891
	Totale .	18969	2014	61	..	2061	4190	218	378	2081	1012	11406	6333	1230
Udine . . . . .	Maschi .	18356	2185	9	..	3711	3103	134	441	2344	592	12174	5456	726
	Femmine	19586	2279	85	3	2800	4399	407	726	1708	1647	11331	(d) 6196	2059
	Totale .	37942	4464	94	3	6511	7502	541	1167	4052	2239	23505	11652	2785
Venezia . . . . .	Maschi .	73647	7700	64	..	14823	16587	758	2192	9250	2410	44578	25901	3168
	Femmine	78193	7500	321	10	12576	17863	1809	3698	6913	7294	43936	(e) 25140	9117
	Totale .	151840	15200	388	10	27399	34450	2567	5890	16163	9704	88514	51041	12285
Cavarzere . . . . .	Maschi .	8218	850	10	..	837	2005	94	66	914	262	4933	2929	356
	Femmine	8166	837	36	..	545	2205	138	68	735	547	4503	(d) 2978	685
	Totale .	16384	1687	46	..	1382	4210	232	134	1649	809	9436	5907	1041

(a) Di cui 32 nate nel 1886. (b) Di cui 1 nata nel 1886. (c) Di cui 4 nate nel 1886. (d) Di cui 2 nate nel 1886. (e) Di

PER SESSO, ETÀ, STATO CIVILE E ISTRUZIONE.

**cia o aventi oltre 15,000 abitanti.**

**istruzione in relazione all'età ed al sesso.**

I S T R U Z I O N E

Nati dal 9 febbraio 1901 al 1° gennaio 1895		Nati nel 1894 e prima											
		Totale dei nati nel 1894 e prima		1894-1892		1891-1886		1885-1880		1879-1871		1870 e prima	
		in com- plesso	sapevano leggere	in com- plesso	sapevano leggere	in com- plesso	sapevano leggere	in com- plesso	sapevano leggere	in com- plesso	sapevano leggere	in com- plesso	sapevano leggere
1930	30	10226	4280	851	235	1540	637	1468	706	1578	756	4789	1916
1765	22	10528	2617	761	190	1432	581	1435	538	1374	486	5226	822
3695	52	20754	6897	1612	425	2972	1248	2903	1244	3252	1242	10015	2738
4900	40	23838	6994	2113	503	4140	1202	3563	840	3970	1387	10052	3062
4756	27	24070	4578	2177	358	3950	1090	3433	860	3849	880	10561	1390
9659	76	47908	11572	4290	861	8090	2292	6996	1700	7819	2267	20713	4452
1755	27	8454	2543	701	148	1372	396	1329	396	1439	518	3613	1085
1627	10	8294	1703	647	143	1315	405	1272	331	1317	329	3743	495
3382	37	16748	4246	1348	291	2687	801	2601	727	2756	847	7356	1580
2599	10	11684	2741	1124	188	2058	511	1664	335	1917	490	4921	1157
2537	7	12119	1869	1085	145	1961	428	1832	366	2142	391	5099	539
5136	17	23803	4610	2209	333	4019	939	3496	761	4059	881	10020	1696
1305	8	7149	2438	549	189	1119	397	989	314	1131	431	3361	1107
1199	6	7351	1462	555	139	1054	347	1002	301	1128	272	3612	403
2504	14	14500	3900	1104	328	2173	744	1991	615	2259	703	6973	1510
2815	58	14670	12003	1084	922	2276	2150	2042	1844	2538	2059	6730	5028
2208	114	14794	10359	962	774	2002	1830	1816	1561	2382	1861	7632	4333
4523	172	29464	22362	2046	1696	4278	3980	3858	3405	4920	3920	14362	9362
1557	73	7668	6008	659	497	1265	1128	1003	871	1184	971	3557	2541
1519	29	8225	5207	690	359	1264	1066	1072	897	1201	946	3998	2029
3076	102	15893	11305	1349	856	2529	2194	2075	1768	2385	1917	7555	4570
2287	33	16069	13604	1079	791	2471	2395	2194	1943	2787	2584	7538	5891
2219	30	17358	12407	1023	698	2281	2112	2367	2132	2758	2354	8929	5111
4506	63	33427	26011	2102	1489	4752	4507	4561	4075	5545	4938	16467	11002
8489	315	65158	53275	3903	2731	7471	6682	7764	6949	12000	10240	34020	26763
8701	326	69451	50414	3761	2450	7703	6553	7834	6815	11179	9372	38974	25224
17190	641	134609	103689	7664	5181	15174	13235	15598	13764	23179	19612	72994	51987
1569	23	6649	3214	575	230	1036	635	860	471	1110	623	3068	1255
1445	13	6721	1961	602	180	1008	481	873	334	1122	369	3116	597
3014	36	13370	5175	1177	410	2044	1116	1733	805	2232	992	6185	1852

cui 8 nate nel 1886.

TAV. III. — POPOLAZIONE PRESENTE CLASSIFICATA

A — Nei comuni capoluoghi di provin

2° — Classificazione per stato civile e per

COMUNI	Sesso	TOTALE dei pre- senti	STATO CIVILE											
			Nati nel 1885 e prima									Individui di ogni età (compresi i nati dal 1° gennaio 1886 al 9 febbraio 1901 e quel- li di età ignota)		
			1885-1880			1879-1881			1850 e prima					
			Celibi	Coniu- gati	Vedovi	Celibi	Coniu- gati	Vedovi	Celibi	Coniu- gati	Vedovi	Celibi	Coniu- gati	Vedovi
Chioggia . . . . .	Maschi .	14958	1473	26	1	1714	3437	150	349	2113	545	8686	5576	696
	Femmine	15605	1448	122	5	1272	4105	236	346	1822	1149	8161	(a) 6054	1390
	Totale .	30563	2921	148	6	2986	7542	386	695	3935	1694	16847	11630	2086
Verona . . . . .	Maschi .	37528	4584	17	..	9098	7047	312	1145	4183	1206	24763	11247	1518
	Femmine	36743	3685	125	4	6353	8142	913	1758	3020	3195	21338	(b) 11293	4112
	Totale .	74271	8269	142	4	15451	15189	1225	2903	7203	4401	46101	22540	5630
Vicenza . . . . .	Maschi .	22013	2691	14	4	3487	4686	158	574	2911	752	13488	7611	914
	Femmine	22764	2284	90	2	3052	5324	417	815	2164	1985	12781	(c) 7579	2404
	Totale .	44777	4975	104	6	6539	10010	575	1389	5075	2737	26269	15190	3318
Bassano . . . . .	Maschi .	7657	827	2	..	1278	1422	71	196	994	278	4900	2418	349
	Femmine	7776	827	21	1	1041	1699	126	267	719	547	4663	2439	674
	Totale .	15443	1654	23	1	2319	3121	197	463	1713	825	9563	4857	1023

(a) Di cui 5 nate nel 1886. (b) Di cui 6 nate nel 1886. (c) Di cui 1 nata nel 1886.

PER SESSO, ETÀ, STATO CIVILE E ISTRUZIONE.

**cia o aventi oltre 15,000 abitanti.**

istruzione in relazione all'età ed al sesso.

I S T R U Z I O N E

Nati dal 9 febbraio 1901 al 1° gennaio 1895		Nati nel 1894 e prima											
		Totale dei nati nel 1894 e prima		1894-1892		1891-1886		1885-1880		1879-1871		1870 e prima	
		in com- plesso	sapevano leggere	in com- plesso	sapevano leggere	in com- plesso	sapevano leggere	in com- plesso	sapevano leggere	in com- plesso	sapevano leggere	in com- plesso	sapevano leggere
2490	26	12468	4836	990	333	1670	689	1500	627	1918	831	6390	2356
2348	59	13257	5214	942	309	1810	932	1575	815	2142	994	6788	2104
4838	85	25725	10050	1932	702	3480	1621	3075	1442	4060	1825	13178	4460
3876	352	33652	28743	1822	1562	4238	3991	4601	4189	7665	6471	15326	12530
3814	262	32929	27107	1825	1593	3909	3681	3814	3576	5438	4944	17943	13313
7690	614	66581	55850	3647	3155	8147	7672	8415	7765	13103	11415	33265	25843
3073	136	18940	15351	1262	953	2401	2217	2709	2405	3383	2942	9185	6834
2985	100	19779	14114	1219	941	2427	2264	2376	2151	3307	2778	10450	5980
6058	236	38719	29465	2481	1894	4828	4481	5085	4556	6690	5720	19635	12814
1101	27	6566	5264	468	322	1030	954	829	733	1127	1021	3112	2234
1090	31	6386	5019	488	340	950	884	849	773	1070	924	3329	2098
2191	58	13252	10283	956	662	1980	1838	1678	1506	2197	1945	6441	4332

TAV. III. — POPOLAZIONE PRESENTE CLASSIFICATA PER SESSO, ETÀ, STATO CIVILE E ISTRUZIONE.

**B — Nei circondari e nelle provincie.**

1° Classificazione per sesso e anni di nascita.

ANNI DI NASCITA	PROVINCIA DI ALESSANDRIA													
	Circondario di Acqui		Circondario di Alessandria		Circondario di Asti		Circondario di Casale Monferrato		Circondario di Novi Ligure		Circondario di Tortona		Totale della provincia	
	M.	F.	M.	F.	M.	F.	M.	F.	M.	F.	M.	F.	M.	F.
1 gen.-9 febb. 1901	249	221	275	250	345	311	284	247	143	123	94	86	1390	1238
Anno 1900 . . . .	2209	2038	2232	2164	3114	2946	2235	2239	1374	1347	1096	1005	12260	11739
» 1899 . . . .	1828	1783	2064	1930	2563	2570	2060	2006	1074	1029	957	884	10546	10202
» 1898 . . . .	1590	1602	1954	1907	2463	2461	1914	1935	1132	1100	893	857	9946	9862
» 1897 . . . .	1798	1723	1930	1953	2595	2498	2049	1968	1158	1152	889	901	10419	10195
» 1896 . . . .	1675	1636	1943	1915	2343	2365	1824	1743	1139	1100	927	934	9851	9693
» 1895 . . . .	1513	1594	1868	1850	2187	2147	1827	1772	1111	1103	852	836	9358	9302
» 1894 . . . .	1586	1634	2017	1844	2277	2303	1838	1833	1136	1152	783	851	9637	9617
» 1893 . . . .	1562	1550	1829	1812	2140	2067	1785	1722	1124	1103	836	893	9276	9147
» 1892 . . . .	1479	1465	1811	1740	2022	1964	1671	1661	1057	1017	761	763	8801	8610
» 1891 . . . .	1560	1501	1697	1732	2075	2164	1583	1645	1057	1076	776	779	8748	8917
» 1890 . . . .	1499	1516	1770	1805	2220	2115	1683	1634	1069	1027	772	755	9013	8852
» 1889 . . . .	1394	1510	1909	1833	2120	2204	1731	1747	1098	1038	845	787	9097	9119
» 1888 . . . .	1497	1463	1872	1863	2192	2108	1749	1681	1057	980	786	758	9153	8853
» 1887 . . . .	1188	1457	1856	1853	2194	2146	1805	1717	1059	996	757	728	8859	8897
» 1886 . . . .	1223	1399	1678	1799	1992	1908	1511	1569	1024	949	703	727	8134	8351
Anni 1885-83 . .	4574	3742	5138	5213	5893	5503	4706	4630	2888	2755	2056	1975	25255	23818
» 1882-80 . .	3909	3361	4448	4643	5246	4902	4302	4335	2668	2478	1961	1890	22534	21609
» 1879-76 . .	3619	3761	6508	5294	6097	5809	5018	4968	2756	2943	2370	2366	26568	25146
» 1875-71 . .	4189	3808	5102	5475	6585	6383	5328	5222	2950	3082	2383	2328	26537	26298
» 1870-66 . .	3697	3578	4770	5125	5909	5651	4939	5110	2786	2842	2371	2182	24472	24488
» 1865-61 . .	3698	3388	4798	4930	5490	5287	4837	4894	2642	2632	2149	2145	23614	23306
» 1860-56 . .	3567	3139	4663	4715	5445	5154	4601	4585	2594	2454	1901	1997	22771	22044
» 1855-51 . .	3123	2739	4120	4228	4908	4670	4583	4237	2349	2204	1817	1864	20903	19942
» 1850-46 . .	2670	2464	3647	3875	4264	4253	3861	3914	2003	2153	1654	1741	18099	18400
» 1845-41 . .	2544	2178	3530	3621	3905	3743	3755	3492	1932	1908	1673	1580	17339	16522
» 1840-36 . .	1935	1729	2937	3030	3298	3070	2999	2821	1555	1549	1519	1383	14243	13582
» 1835-31 . .	1452	1261	2285	2202	2566	2359	2434	2191	1213	1129	1163	952	11113	10094
» 1830-26 . .	1006	876	1584	1486	1854	1535	1680	1349	822	741	733	673	7679	6690
» 1825-21 . .	554	452	950	794	999	809	963	805	501	386	452	388	4419	3634
» 1820-16 . .	183	198	333	304	335	306	330	251	185	175	132	154	1498	1388
» 1815-11 . .	55	51	76	85	66	62	62	57	30	45	25	37	314	337
» 1810-06 . .	6	13	6	11	7	6	3	5	3	4	3	6	28	45
» 1805-01 . .	2	1	1	3	2	1	1	1	2	1	..	1	8	8
» 1800 e anter.	..	..	2	1	..	..	..	..	..	..	..	..	2	1
Anno ignoto. . .	..	..	..	..	..	..	..	..	3	..	..	..	3	..
TOTALE . . . .	64636	60831	83603	83305	97711	93810	81951	79986	46694	45308	37292	36206	411887	399946
	125467		166908		191521		161937		92502		73498		811833	

TAV. III. — POPOLAZIONE PRESENTE CLASSIFICATA PER SESSO, ETÀ, STATO CIVILE E ISTRUZIONE.

**B — Nei circondari e nelle provincie.**

1° Classificazione per sesso e anni di nascita.

ANNI DI NASCITA	PROVINCIA DI ANCONA		PROVINCIA DI AQUILA DEGLI ABRUZZI										PROVINCIA DI AREZZO	
	Circondario unico di Ancona		Circondario di Aquila degli Abruzzi		Circondario di Avezzano		Circondario di Cittaducale		Circondario di Sulmona		Totale della provincia		Circondario unico di Arezzo	
	M.	F.	M.	F.	M.	F.	M.	F.	M.	F.	M.	F.	M.	F.
1 gen.-9 febb. 1901	523	486	229	175	241	211	105	75	163	140	738	602	492	441
Anno 1900 . . . .	4041	3545	1908	1789	2154	1921	869	806	1506	1393	6437	5909	3837	3789
» 1899 . . . .	3975	3798	1727	1625	1810	1811	810	764	1279	1175	5626	5375	3521	3525
» 1898 . . . .	3889	3483	1697	1534	1595	1514	786	707	1247	1177	5325	4932	3226	3163
» 1897 . . . .	3913	3795	1558	1465	1539	1496	740	700	1205	1079	5042	4740	3125	3060
» 1896 . . . .	3510	3503	1454	1419	1483	1452	728	690	1064	1042	4729	4603	3175	3118
» 1895 . . . .	3535	3235	1480	1378	1460	1426	715	654	1016	1037	4671	4495	2977	2734
» 1894 . . . .	3706	3539	1430	1425	1466	1430	719	685	1137	1068	4302	4608	3068	3267
» 1893 . . . .	3658	3646	1577	1415	1521	1411	702	717	1121	1070	4921	4613	3087	2997
» 1892 . . . .	3319	3241	1501	1334	1516	1417	635	676	1125	1042	4827	4469	2982	2909
» 1891 . . . .	3299	3155	1329	1298	1261	1226	639	605	1017	1004	4293	4133	2917	2832
» 1890 . . . .	3338	3181	1355	1243	1254	1375	676	663	935	963	4220	4249	2972	2847
» 1889 . . . .	3425	3196	1337	1474	1254	1242	639	627	971	1001	4201	4344	3017	3002
» 1888 . . . .	3198	3135	1292	1432	1255	1265	598	618	99	1047	4144	4362	2837	2817
» 1887 . . . .	3162	3112	1326	1371	1304	1381	569	595	983	1059	4182	4406	2901	2871
» 1886 . . . .	3033	3101	1135	1260	1152	1194	511	580	773	893	3571	3927	2796	2804
Anni 1885-83 . .	8488	8999	2944	3826	3311	3451	1505	1727	2049	2833	9809	11837	7971	7862
» 1882-80 . . .	7035	7565	2205	3457	2770	3083	1106	1442	1715	2464	7796	10446	6516	6735
» 1879-76 . . .	8805	9101	2618	4287	2973	3345	1224	1561	1977	3155	8792	12848	7623	8182
» 1875-71 . . .	8736	9736	2639	4660	3622	4221	1578	1902	2308	3273	10147	14056	8802	8228
» 1870-66 . . .	9013	9916	2708	4497	3421	3868	1508	1928	2131	3200	9768	13493	8713	8065
» 1865-61 . . .	8377	9245	2702	4117	3221	3633	1438	1913	2356	3258	9717	12921	8545	7833
» 1860-56 . . .	7999	8917	2795	4019	3247	3568	1437	1626	2215	3123	9694	12336	7903	7174
» 1855-51 . . .	6938	7494	2804	3770	3142	3254	1445	1584	2163	2809	9554	11417	7413	6796
» 1850-46 . . .	7034	7825	2705	3458	2855	2925	1373	1564	2109	2636	9042	10583	7110	6648
» 1845-41 . . .	6134	6817	2514	3014	2579	2680	1218	1420	1858	2291	8169	9405	6080	5318
» 1840-36 . . .	5433	6069	2184	2562	1974	2107	1038	1143	1563	1871	6759	7683	5300	4833
» 1835-31 . . .	4545	4822	2072	2152	1689	1746	977	859	1313	1601	6054	6358	4406	3849
» 1830-26 . . .	3145	3126	1569	1454	1179	1222	744	652	931	1082	4423	4410	3300	2620
» 1825-21 . . .	1956	1907	968	783	790	639	466	350	612	590	2836	2362	1811	1384
» 1820-16 . . .	705	671	356	331	304	221	158	124	216	198	1034	874	694	529
» 1815-11 . . .	157	175	84	56	78	40	33	27	54	46	249	169	128	136
» 1810-06 . . .	28	24	19	16	8	11	5	7	5	12	37	46	24	26
» 1805-01 . . .	4	3	..	2	..	..	2	..	1	1	3	3	5	6
» 1800 e anter.	..	..	..	..	..	..	..	..	..	..	..	..	1	1
Anno ignoto. . .	48	75	..	..	..	..	..	..	..	..	..	..	..	..
TOTALE . . . .	148134	154038	56271	68104	59428	62286	27796	29991	42120	50633	185615	211014	139275	132401
	302172		124375		121714		57787		92753		396629		271676	

TAV. III. — POPOLAZIONE PRESENTE CLASSIFICATA PER SESSO, ETÀ, STATO CIVILE E ISTRUZIONE.

B — Nei circondari e nelle provincie.

1° Classificazione per sesso e anni di nascita.

ANNI DI NASCITA	PROVINCIA DI ASCOLI PICENO						PROVINCIA DI AVELLINO							
	Circondario di Ascoli Piceno		Circondario di Fermo		Totale della provincia		Circondario di Ariano di Puglia		Circondario di Avellino		Circondario di Sant'Angelo dei Lombardi		Totale della provincia	
	M.	F.	M.	F.	M.	F.	M.	F.	M.	F.	M.	F.	M.	F.
1 gen.-9 febb. 1901	228	197	192	180	420	377	217	193	327	325	38	35	582	553
Anno 1900 . . . .	1743	1681	1628	1604	3371	3285	1614	1561	2709	2541	2090	2022	6413	6124
» 1899 . . . .	1634	1558	1607	1562	3241	3120	1508	1406	2356	2192	1779	1681	5643	5279
» 1898 . . . .	1466	1337	1482	1371	2948	2708	1389	1218	2214	2082	1677	1653	5280	4953
» 1897 . . . .	1456	1442	1600	1531	3056	2973	1245	1173	2111	2063	1610	1516	4966	4757
» 1896 . . . .	1396	1375	1412	1452	2808	2827	1129	1157	2107	1971	1657	1523	4893	4651
» 1895 . . . .	1399	1317	1470	1359	2869	2676	1181	1152	2073	1842	1553	1434	4807	4428
» 1894 . . . .	1475	1388	1488	1481	2963	2869	1175	1171	2026	1947	1525	1473	4726	4591
» 1893 . . . .	1502	1391	1499	1402	3001	2793	1113	1104	2094	2055	1502	1504	4709	4663
» 1892 . . . .	1332	1291	1514	1377	2846	2668	1112	1067	2009	2025	1475	1381	4596	4473
» 1891 . . . .	1324	1199	1266	1263	2590	2462	977	1041	1924	1945	1347	1354	4248	4340
» 1890 . . . .	1322	1288	1364	1300	2686	2588	1107	1130	1979	1913	1372	1402	4458	4445
» 1889 . . . .	1375	1329	1356	1295	2731	2624	1132	1132	2037	2027	1469	1389	4638	4548
» 1888 . . . .	1328	1222	1210	1151	2538	2373	1134	1065	2034	1959	1437	1492	4905	4516
» 1887 . . . .	1293	1185	1294	1289	2587	2474	987	979	1933	1856	1218	1260	4138	4095
» 1886 . . . .	1198	1207	1154	1206	2352	2413	941	988	1865	1846	1130	1168	3936	4002
Anni 1885-83 . .	3662	3693	3484	3551	7146	7244	2729	2952	5310	5643	3375	3680	11414	12275
» 1882-80 . .	2925	3058	3000	3211	5925	6269	2093	2467	4381	5132	2830	3314	9304	10913
» 1879-76 . .	3271	3663	2870	3741	6141	7404	2217	2969	4428	5749	2877	3839	9522	12557
» 1875-71 . .	3243	3680	3209	3736	6452	7416	2464	3424	4868	5918	2882	4047	10214	13389
» 1870-66 . .	3464	3813	3170	3884	6634	7697	2453	3114	4565	5623	2714	3877	9732	12614
» 1865-61 . .	3473	3795	3372	3991	6845	7786	2329	2923	4443	5401	2952	3849	9724	12173
» 1860-56 . .	3317	3405	3255	3665	6572	7070	2631	3137	4716	5555	3155	4050	10552	12742
» 1855-51 . .	2873	3112	2783	3175	5656	6287	2493	2739	4329	4688	3042	3611	9864	11038
» 1850-46 . .	2823	3015	3003	3299	5831	6314	2390	2553	4606	5207	3009	3374	10005	11134
» 1845-41 . .	2384	2685	2527	3118	4911	5803	1795	1980	4033	4067	2354	2551	8182	8598
» 1840-36 . .	2221	2320	2388	2757	4609	5077	1516	1689	3564	3727	2064	2290	7144	7706
» 1835-31 . .	1942	1996	2078	2245	4020	4241	1229	1360	2648	2698	1709	1976	5586	6034
» 1830-26 . .	1515	1383	1573	1586	3088	2969	962	953	2170	2161	1264	1428	4396	4542
» 1825-21 . .	1021	848	959	937	1980	1785	544	653	1197	1104	767	736	2508	2493
» 1820-16 . .	354	296	356	359	710	655	235	258	557	514	351	385	1143	1157
» 1815-11 . .	78	85	70	68	148	153	56	69	116	122	123	77	295	268
» 1810-06 . .	13	16	10	15	23	31	10	21	28	32	19	12	57	65
» 1805-01 . .	1	3	1	1	2	4	..	4	6	5	1	4	7	13
» 1800 e anter.	..	1	..	..	..	1	..	..	1	3	..	..	1	3
Anno ignoto. . .	36	..	..	..	36	..	5	..	..	..	..	..	5	..
TOTALE . . . .	60092	61274	59644	64162	119736	125436	46162	50802	87764	93943	58367	65387	192293	210132
	121366		123806		245172		96964		181707		123754		402425	



TAV. III. — POPOLAZIONE PRESENTE CLASSIFICATA PER SESSO, ETÀ, STATO CIVILE E ISTRUZIONE.

**B — Nei circondari e nelle provincie.**

1° Classificazione per sesso e anni di nascita.

ANNI DI NASCITA	PROVINCIA DI BARI DELLE PUGLIE								PROVINCIA DI BELLUNO		PROVINCIA DI BENEVENTO			
	Circondario di Altamura		Circondario di Bari delle Puglie		Circondario di Barietta		Totale della provincia		Totale della provincia		Circondario di Benevento		Circondario di Cerreto Sannita	
	M.	F.	M.	F.	M.	F.	M.	F.	M.	F.	M.	F.	M.	F.
1 gen.-9 febb. 1901	322	244	1051	894	1199	925	2572	2063	255	294	216	210	144	125
Anno 1900 . . . .	2163	2100	6364	6191	6335	6020	14862	14311	3211	3206	1660	1639	1131	1068
» 1899 . . . .	1852	1687	5355	5204	5225	4826	12432	11717	2859	2814	1552	1504	1073	1015
» 1898 . . . .	1662	1593	5124	4836	4950	4883	11736	11312	2932	2782	1557	1392	1014	1000
» 1897 . . . .	1434	1451	4722	4583	4456	4356	10612	10390	2768	2710	1388	1313	932	845
» 1896 . . . .	1401	1412	4586	4457	3906	3792	9893	9661	2668	2594	1247	1304	928	864
» 1895 . . . .	1423	1320	4500	4241	3838	3575	9761	9136	2667	2529	1243	1219	878	830
» 1894 . . . .	1244	1187	4128	4042	3910	3651	9282	8880	2533	2508	1258	1246	895	878
» 1893 . . . .	1340	1313	4094	3921	3813	3721	9247	8955	2410	2449	1363	1190	851	870
» 1892 . . . .	1410	1325	4133	3987	3772	3620	9315	8932	2387	2270	1300	1322	903	863
» 1891 . . . .	1248	1344	3887	3767	3677	3528	8812	8639	2213	2120	1246	1183	886	793
» 1890 . . . .	1249	1205	3894	3833	3993	3753	9136	8791	2055	2106	1219	1221	843	799
» 1889 . . . .	1248	1249	3888	3715	3393	3390	8532	8354	2184	2165	1277	1234	763	763
» 1888 . . . .	1372	1400	3847	3999	3782	3710	9001	9109	2115	2155	1181	1129	782	735
» 1887 . . . .	1321	1266	3729	3611	3558	3574	8808	8451	2050	2055	1302	1226	867	836
» 1886 . . . .	1135	1110	3581	3349	3552	3575	8268	8034	1899	2040	1186	1106	722	797
Anni 1885-83 . .	3633	3740	10108	10763	9597	9629	23338	24132	4790	5360	3575	3590	2165	2344
» 1882-80 . .	3186	3196	8545	9745	8660	9143	20391	22089	4126	4942	3045	3048	1752	1968
» 1879-76 . .	3571	3796	9863	10684	9573	10437	23007	24917	4920	6172	3246	3773	1811	2615
» 1875-71 . .	4045	4199	11516	12853	11681	11683	27242	28735	5439	6867	3428	3910	2089	2741
» 1870-66 . .	3677	3727	11122	11839	10874	10855	25673	26421	5045	6365	2949	2446	1833	2436
» 1865-61 . .	3532	3606	10515	11220	10220	10024	24267	24850	4676	5893	2779	3374	1747	2361
» 1860-56 . .	3750	3715	10048	10986	10117	10183	23915	24884	4225	5115	3295	3528	1903	2335
» 1855-51 . .	3228	3315	9049	9434	8437	8296	20714	21095	3919	4785	3197	3207	1904	2180
» 1850-46 . .	2732	2883	7922	8687	7215	7451	17369	19021	3879	4600	3304	3195	2076	2372
» 1845-41 . .	2661	2750	7732	7835	5982	6012	16375	16597	3672	4399	2401	2445	1838	1991
» 1840-36 . .	2032	2232	5993	6670	4820	5324	12845	14226	3133	3764	2020	2054	1520	1677
» 1835-31 . .	1586	1672	4253	4730	3129	3311	8968	9713	2599	2700	1487	1645	1235	1235
» 1830-26 . .	1047	1165	3400	3490	2102	2428	6549	7033	1819	1865	1184	1359	903	965
» 1825-21 . .	653	701	2047	2202	1247	1383	3947	4286	1244	1242	691	704	532	579
» 1820-16 . .	321	311	1108	1146	642	719	2071	2176	514	489	363	305	275	266
» 1815-11 . .	86	87	256	321	176	186	518	594	136	120	64	73	64	66
» 1810-06 . .	18	11	78	97	44	59	140	167	31	29	13	23	17	20
» 1805-01 . .	..	6	13	14	8	18	21	38	3	6	1	6	3	3
» 1800 e anter.	1	1	1	3	2	..	4	4	..	..	..	..	..	..
Anno ignoto . . .	..	11	..	..	..	1	..	12	3	1	..	..	..	..
TOTALE . . . .	61583	62330	180452	187399	167888	168046	409923	417775	91349	101451	57237	59123	37279	41335
	123913		367851		335934		827698		192800		116360		78614	

TAV. III. — POPOLAZIONE PRESENTE CLASSIFICATA PER SESSO, ETÀ, STATO CIVILE E ISTRUZIONE.

B — Nei circondari e nelle provincie.

1° Classificazione per sesso e anni di nascita.

ANNI DI NASCITA	PROVINCIA DI BENEVENTO				PROVINCIA DI BERGAMO								PROVINCIA DI BOLOGNA	
	Circondario di S. Bartolommeo in Galdo		Totale della provincia		Circondario di Bergamo		Circondario di Clusone		Circondario di Treviglio		Totale della provincia		Circondario di Bologna	
	M.	F.	M.	F.	M.	F.	M.	F.	M.	F.	M.	F.	M.	F.
1 gen.-9 febb. 1901	112	109	472	444	539	503	124	123	295	285	958	911	558	530
Anno 1900 . . . .	1009	951	3800	3658	4582	4030	1108	1199	2257	2312	7947	7541	4637	4456
» 1899 . . . .	883	837	3508	3356	3600	3568	990	985	1750	1688	6340	6241	4016	4148
» 1898 . . . .	805	797	3376	3189	3556	3564	952	912	1717	1657	6225	6133	4047	4124
» 1897 . . . .	751	747	3071	2905	3488	3440	890	859	1566	1614	5944	5913	4250	4179
» 1896 . . . .	737	689	2912	2857	3372	3316	864	873	1555	1543	5791	5732	4203	4193
» 1895 . . . .	626	655	2747	2704	3308	3297	849	840	1496	1433	5653	5570	4181	3947
» 1894 . . . .	723	639	2876	2763	3163	3002	840	865	1495	1408	5498	5275	4195	4192
» 1893 . . . .	618	634	2832	2694	3187	3044	839	823	1380	1297	5406	5164	4362	4367
» 1892 . . . .	606	633	2809	2818	3105	2972	777	802	1320	1322	5202	5096	4025	3948
» 1891 . . . .	653	648	2785	2624	3095	3003	735	793	1365	1319	5195	5115	3961	3794
» 1890 . . . .	698	679	2760	2699	3099	3032	767	790	1320	1364	5186	5186	3987	4051
» 1889 . . . .	773	659	2813	2656	3073	2928	697	786	1280	1184	5050	4893	3986	3882
» 1888 . . . .	571	575	2534	2439	3130	2987	794	821	1356	1289	5280	5097	4045	3960
» 1887 . . . .	506	601	2675	2663	3093	3068	767	799	1368	1319	5228	5156	3925	3666
» 1886 . . . .	565	558	2473	2461	3032	2981	733	816	1230	1172	4995	4969	3880	3880
Anni 1885-83 . .	1590	1774	7330	7708	8111	8150	2050	2439	3335	3275	13496	13364	10595	11126
» 1882-80 . . .	1304	1652	6101	6368	7273	7659	1763	2283	3066	3256	12102	13198	9559	10002
» 1879-76 . . .	1476	2056	6533	8444	8792	9316	1954	2598	3567	3861	14313	15775	13703	12748
» 1875-71 . . .	1614	2158	7131	8809	8739	9026	2326	2733	4148	4096	15213	16455	13308	13575
» 1870-66 . . .	1502	1993	6284	7930	8134	8635	2082	2263	3806	3807	14022	14705	12915	13260
» 1865-61 . . .	1370	1874	5896	7609	7288	7811	1838	2024	3354	3097	12480	12932	13122	13140
» 1860-56 . . .	1625	1996	6823	7909	6923	7300	1746	1931	3190	2995	11859	12226	11836	11191
» 1855-51 . . .	1634	1905	6735	7292	6545	6597	1485	1641	3084	2862	11114	11100	10107	10028
» 1850-46 . . .	1653	1838	7038	7405	5979	6126	1539	1535	2828	2649	10346	10310	10017	9887
» 1845-41 . . .	1409	1360	5648	5796	5524	5487	1361	1467	2688	2360	9573	9314	8770	8499
» 1840-36 . . .	1103	1243	4643	4974	4461	4465	1118	1136	2160	1946	7739	7547	7178	6994
» 1835-31 . . .	944	1036	3666	3916	2972	2866	784	785	1295	1153	5051	4809	5328	5342
» 1830-26 . . .	588	625	2675	2949	1866	1705	552	502	811	707	3229	2914	3562	3625
» 1825-21 . . .	395	362	1618	1645	870	858	234	220	322	278	1426	1356	2008	2312
» 1820-16 . . .	170	139	808	710	302	330	84	66	113	92	499	488	658	812
» 1815-11 . . .	39	33	167	172	47	62	23	16	27	15	97	93	113	199
» 1810-06 . . .	7	6	37	49	5	12	..	4	1	1	6	17	15	36
» 1805-01 . . .	..	..	4	9	1	..	..	..	..	..	1	..	..	9
» 1800 e anter.	..	..	..	..	..	..	..	..	..	..	..	..	..	..
Anno ignoto. . .	..	..	..	..	..	..	..	..	..	..	..	..	4	1
TOTALE . . .	29064	32466	123580	132924	134254	135740	33665	36729	60545	58661	228464	231130	195606	194103
	61530		256504		269994		70394		119206		459594		389709	

TAV. III. — POPOLAZIONE PRESENTE CLASSIFICATA PER SESSO, ETÀ, STATO CIVILE E ISTRUZIONE.

**B — Nei circondari e nelle provincie.**

**1° Classificazione per sesso e anni di nascita.**

ANNI DI NASCITA	PROVINCIA DI BOLOGNA						PROVINCIA DI BRESCIA							
	Circondario di Imola		Circondario di Vergato		Totale della provincia		Circondario di Breno		Circondario di Brescia		Circondario di Chiari		Circondario di Salò	
	M.	F.	M.	F.	M.	F.	M.	F.	M.	F.	M.	F.	M.	F.
1 gen.-9 febb. 1901	125	121	113	111	796	762	118	108	453	412	167	186	121	110
Anno 1900 . . . .	1041	1016	908	936	6586	6402	901	919	3469	3330	1456	1306	892	863
» 1899 . . . . .	978	930	782	769	5776	5847	769	777	3157	3265	1240	1148	836	819
» 1898 . . . . .	891	906	767	772	5705	5802	736	788	3139	3213	1212	1151	720	793
» 1897 . . . . .	958	953	733	738	5946	5870	734	722	3153	3035	1165	1205	729	727
» 1896 . . . . .	978	919	797	752	5978	5864	713	752	2927	2900	1154	1092	763	733
» 1895 . . . . .	907	919	700	732	5738	5598	701	750	2853	2811	1136	1031	712	714
» 1894 . . . . .	923	954	736	749	5854	5895	673	691	2868	2769	1125	1064	639	719
» 1893 . . . . .	932	963	818	778	6112	6108	664	728	2908	2719	1107	1063	734	733
» 1892 . . . . .	870	898	687	730	5582	5576	657	673	2712	2631	955	946	636	633
» 1891 . . . . .	841	841	695	724	5497	5359	603	664	2542	2613	995	953	713	640
» 1890 . . . . .	887	916	705	735	5579	5702	594	611	2669	2451	883	922	636	652
» 1889 . . . . .	840	820	585	730	5411	5432	583	643	2720	2613	951	933	683	654
» 1888 . . . . .	854	782	634	700	5533	5442	575	652	2666	2658	1010	883	726	687
» 1887 . . . . .	777	758	465	631	5167	5055	566	653	2670	2641	988	949	713	625
» 1886 . . . . .	786	733	471	674	5137	5287	559	579	2503	2546	917	821	652	629
Anni 1885-83 . .	2354	2239	1717	1684	14966	15049	1614	1648	7352	7238	2480	2336	1857	1807
» 1882-80 . . .	1887	1960	1380	1418	13126	13380	1465	1644	6925	6795	2319	2216	1696	1706
» 1879-76 . . .	2521	2370	1226	1742	17450	16860	1847	2139	9194	8540	2531	2796	2089	2296
» 1875-71 . . .	2842	2615	1424	1726	17574	17916	1980	2424	9100	9519	3144	3058	2287	2361
» 1870-66 . . .	2839	2545	1476	1765	17230	17570	1701	2098	8733	8915	2962	2855	2218	2032
» 1865-61 . . .	2998	2512	1612	1603	17732	17255	1581	1974	8432	8106	2608	2509	1964	1890
» 1860-56 . . .	2537	2342	1385	1512	15758	15045	1532	1874	7435	7315	2433	2249	1812	1743
» 1855-51 . . .	2210	1869	1169	1247	13436	13144	1521	1735	6998	6701	2226	2110	1839	1684
» 1850-46 . . .	2174	1878	1325	1320	13516	13085	1432	1713	6608	6374	2178	2018	1731	1619
» 1845-41 . . .	1867	1744	1234	1019	11871	11262	1325	1431	6069	5753	2054	1768	1636	1410
» 1840-36 . . .	1617	1461	1047	958	9842	9413	1143	1213	5033	5091	1634	1486	1253	1225
» 1835-31 . . .	1159	1050	840	701	7327	7093	969	981	3279	3029	977	890	904	810
» 1830-26 . . .	737	670	593	484	4892	4779	622	527	2078	2019	651	532	649	601
» 1825-21 . . .	444	413	352	275	2804	3000	329	314	1060	1079	289	246	375	352
» 1820-16 . . .	163	132	152	115	976	1059	101	89	295	379	83	89	120	140
» 1815-11 . . .	24	37	20	18	157	254	20	20	67	83	12	10	47	21
» 1810-06 . . .	10	6	7	5	32	47	5	7	10	13	3	3	5	4
» 1805-01 . . .	2	1	1	1	3	11	..	1	..	..	2	..	..	1
» 1800 e anter.	..	..	..	..	..	..	..	..	..	..	..	..	..	..
Anno ignoto . . .	..	..	..	..	4	1	..	..	..	..	..	..	..	..
TOTALE . . . .	41976	39267	27561	28854	265143	262224	29333	32542	132132	129556	45052	42824	33467	32433
	81243		56415		527367		61875		261688		87876		65900	

TAV. III. — POPOLAZIONE PRESENTE CLASSIFICATA PER SESSO, ETÀ, STATO CIVILE E ISTRUZIONE.

**B — Nei circondari e nelle provincie.**

**1° Classificazione per sesso e anni di nascita.**

ANNI DI NASCITA	PROVINCIA DI BRESCIA				PROVINCIA DI CAGLIARI									
	Circondario di Verolanuova		Totale della provincia		Circondario di Cagliari		Circondario di Iglesias		Circondario di Lanusei		Circondario di Oristano		Totale della provincia	
	M.	F.	M.	F.	M.	F.	M.	F.	M.	F.	M.	F.	M.	F.
1 gen.-9 febb. 1901	98	81	957	897	389	386	206	219	146	139	247	239	988	983
Anno 1900 . . . .	976	926	7694	7344	2545	2355	1459	1327	1213	1061	1632	1612	6849	6355
» 1899 . . . .	871	868	6873	6377	2199	1996	1268	1145	1007	899	1560	1451	6034	5491
» 1898 . . . .	819	805	6626	6750	2131	2062	1159	1089	936	858	1432	1343	5658	5352
» 1897 . . . .	781	781	6562	6470	2058	2024	1189	1101	891	867	1387	1335	5525	5387
» 1896 . . . .	765	794	6322	6271	1991	1990	1178	1070	965	897	1342	1317	5476	5274
» 1895 . . . .	764	660	6166	5966	2001	1902	1082	1050	842	782	1303	1263	5233	4997
» 1894 . . . .	757	663	6112	5906	2019	1990	1105	972	846	753	1285	1329	5255	5044
» 1893 . . . .	759	724	6172	5967	2034	1935	1126	972	913	868	1361	1222	5434	4997
» 1892 . . . .	642	645	5602	5528	1913	1881	1013	974	837	799	1374	1199	5137	4853
» 1891 . . . .	674	583	5527	5458	1776	1806	948	942	761	748	1232	1180	4717	4676
» 1890 . . . .	624	648	5406	5284	1901	1821	1006	1021	825	807	1339	1209	5071	4858
» 1889 . . . .	683	636	5620	5479	1787	1805	985	898	745	672	1295	1206	4812	4581
» 1888 . . . .	649	655	5626	5535	1802	1760	966	945	722	729	1350	1227	4840	4661
» 1887 . . . .	619	645	5556	5513	1716	1677	929	903	792	717	1353	1232	4790	4532
» 1886 . . . .	599	539	5230	5114	1743	1630	984	851	724	692	1235	1207	4686	4380
Anni 1885-83 . .	1656	1748	14959	14777	5201	5385	3245	2691	2175	2035	3538	3646	14160	13757
» 1882-80 . .	1433	1569	13838	13930	4945	5327	3283	2864	1985	1983	3318	3469	13531	13643
» 1879-76 . .	1664	1855	17325	17626	6736	6653	4252	3642	2446	2319	4142	4357	17576	16971
» 1875-71 . .	2175	2008	18686	19370	7204	6896	5025	3823	2719	2591	4388	4627	19426	17937
» 1870-66 . .	1902	1923	17521	17823	6100	5665	4154	3040	2705	2568	4193	4345	17152	15618
» 1865-61 . .	1896	1885	16511	16364	5963	5367	3319	2887	2365	2125	4052	4030	16004	14409
» 1860-56 . .	1712	1653	14979	14834	5596	5292	3221	2540	2310	2092	3906	3826	15033	13750
» 1855-51 . .	1514	1432	1498	13662	4868	4752	2865	2327	1949	1797	3545	3415	13227	12291
» 1850-46 . .	1498	1369	13447	13093	4292	4417	2356	2163	1606	1699	3223	3184	11477	11463
» 1845-41 . .	1457	1292	12541	11654	3529	3676	1741	1593	1412	1444	2824	2744	9506	9457
» 1840-36 . .	1211	1145	10274	10160	2860	2956	1328	1396	1288	1232	2537	2455	8013	8039
» 1835-31 . .	861	772	6990	6482	2054	2113	904	811	841	849	1877	1705	5676	5478
» 1830-26 . .	558	502	4558	4181	1309	1352	522	624	492	590	1139	1183	3462	3749
» 1825-21 . .	235	213	2288	2204	632	689	272	272	248	220	522	475	1674	1656
» 1820-16 . .	80	87	679	784	287	347	144	160	112	128	279	218	822	853
» 1815-11 . .	21	22	167	156	110	129	43	64	45	28	97	83	295	304
» 1810-06 . .	1	1	24	28	22	34	12	14	14	12	15	16	63	76
» 1805-01 . .	..	..	2	2	7	12	5	10	2	3	4	7	18	32
» 1800 e anter.	..	..	..	..	..	1	3	1	2	..	..	..	5	2
Anno ignoto. . .	..	..	..	..	17	..	..	..	..	..	..	..	17	..
TOTALE . . .	30954	30134	270938	267489	91832	90143	53598	46404	37881	36003	64331	63356	247642	235906
	61088		538427		181975		100002		73884		127687		483548	

TAV. III. — POPOLAZIONE PRESENTE CLASSIFICATA PER SESSO, ETÀ, STATO CIVILE E ISTRUZIONE.

**B — Nei circondari e nelle provincie.**

**1° Classificazione per sesso e anni di nascita.**

ANNI DI NASCITA	PROVINCIA DI CALTANISSETTA								PROVINCIA DI CAMPOBASSO					
	Circondario di Caltanissetta		Circondario di Piazza Armerina		Circondario di Terranova di Sicilia		Totale della provincia		Circondario di Campobasso		Circondario di Isernia		Circondario di Larino	
	M.	F.	M.	F.	M.	F.	M.	F.	M.	F.	M.	F.	M.	F.
1 gen.-9 febb. 1901	359	279	363	276	207	174	929	729	236	217	191	168	242	234
Anno 1900 . . . .	2225	2129	1953	1838	1283	1219	5461	5186	1936	1903	1959	1764	1998	1948
» 1899 . . . .	1923	1679	1634	1544	1179	1085	4736	4308	1641	1577	1668	1689	1594	1580
» 1898 . . . .	1762	1651	1488	1322	962	960	4212	3933	1557	1445	1504	1563	1360	1359
» 1897 . . . .	1574	1446	1324	1221	943	837	3841	3504	1373	1369	1553	1561	1303	1245
» 1896 . . . .	1433	1467	1414	1230	987	859	3834	3556	1236	1318	1610	1484	1245	1165
» 1895 . . . .	1375	1313	1278	1168	870	826	3523	3307	1362	1348	1784	1320	1172	1111
» 1894 . . . .	1314	1370	1200	1141	822	788	3336	3290	1423	1435	1531	1470	1063	1134
» 1893 . . . .	1524	1397	1244	1212	840	774	3608	3383	1422	1410	1444	1439	1153	1141
» 1892 . . . .	1437	1392	1242	1138	838	747	3517	3277	1353	1329	1384	1394	1156	1168
» 1891 . . . .	1249	1137	1086	1008	842	733	3177	2878	1250	1212	1368	1285	1085	1045
» 1890 . . . .	1381	1383	1271	1276	852	738	3504	3397	1399	1227	1363	1395	1155	1008
» 1889 . . . .	1488	1257	1168	993	841	671	3497	2921	1347	1326	1415	1368	1137	1110
» 1888 . . . .	1499	1226	1284	1079	877	754	3660	3059	1166	1142	1222	1220	1125	1187
» 1887 . . . .	1509	1279	1377	1196	925	778	3811	3253	1261	1278	1215	1254	1028	1053
» 1886 . . . .	1458	1269	1404	1191	922	847	3784	3307	1085	1131	1097	1198	963	958
Anni 1885-83 . .	4734	4246	4103	3629	2400	2229	11237	10104	3457	3875	3377	3754	3387	3466
» 1882-80 . .	3986	3586	3468	3174	1978	1888	9432	8648	2714	3365	2536	3207	3032	3242
» 1879-76 . .	4695	4307	4196	3800	2848	2586	11739	10693	2949	4105	2611	3925	3488	4040
» 1875-71 . .	5337	4548	4871	4120	3240	2919	13448	11587	3019	4378	2875	4527	3676	4326
» 1870-66 . .	4196	3906	3790	3417	2589	2360	10575	9683	2699	3918	2665	4075	3236	3668
» 1865-61 . .	4374	4070	3967	3351	2491	2154	10832	9575	2826	3725	2844	3992	2941	3365
» 1860-56 . .	4308	3982	4114	3474	2313	2176	10735	9632	3364	4260	2947	4318	3181	3735
» 1855-51 . .	3919	3643	3359	2748	1933	1669	9211	8060	3401	4032	3082	4127	3053	3389
» 1850-46 . .	3406	3254	2863	2715	1508	1515	7777	7484	3314	3751	3143	3907	2660	3205
» 1845-41 . .	2687	2617	2177	1996	1197	1208	6061	5821	2524	2746	2766	3363	2107	2312
» 1840-36 . .	2204	2060	1881	1945	915	1112	5000	5117	2398	2554	2683	3152	1620	2115
» 1835-31 . .	1250	1213	1031	1097	541	717	2822	3027	2006	2194	2201	2540	1282	1671
» 1830-26 . .	839	895	770	818	369	489	1978	2202	1342	1452	1667	1726	796	1021
» 1825-21 . .	509	482	348	358	175	210	1032	1050	844	816	994	1017	430	568
» 1820-16 . .	270	316	244	213	104	132	618	661	384	378	394	392	158	249
» 1815-11 . .	50	59	60	46	23	38	133	143	87	94	134	105	36	67
» 1810-06 . .	19	21	16	13	10	12	45	46	16	22	19	20	6	11
» 1805-01 . .	4	8	9	5	2	2	15	15	1	1	4	3	1	..
» 1800 e anter.	..	1	..	..	2	2	2	3	..	..	..	..	1	..
Anno ignoto. . .	..	3	..	4	..	..	..	7	..	..	..	..	3	..
TOTALE . . . .	70297	64891	61997	55756	38828	36208	171122	156855	58397	66333	59340	69727	53878	58996
	135188		117753		75036		327977		124730		129067		112774	

TAV. III. — POPOLAZIONE PRESENTE CLASSIFICATA PER SESSO, ETÀ, STATO CIVILE E ISTRUZIONE.

**B — Nei circondari e nelle provincie.**

**1° Classificazione per sesso e anni di nascita.**

ANNI DI NASCITA	PROVINCIA DI CAMPOBASSO		PROVINCIA DI CASERTA											
	Totale della provincia		Circondario di Caserta		Circondario di Gaeta		Circondario di Nola		Circondario di Piedimonte d'Alife		Circondario di Sora		Totale della provincia	
	M.	F.	M.	F.	M.	F.	M.	F.	M.	F.	M.	F.	M.	F.
1 gen.-9 febb. 1901	669	619	619	636	315	295	216	169	90	68	280	263	1520	1431
Anno 1900 . . . .	5893	5615	4714	4580	2554	2374	1527	1547	691	665	2493	2429	11979	11595
» 1899 . . . .	4903	4846	3998	3963	2204	2039	1468	1403	605	610	2185	2213	10460	10228
» 1898 . . . .	4511	4367	4013	3945	2107	1945	1312	1268	593	586	2109	2086	10134	9830
» 1897 . . . .	4229	4175	3821	3675	2091	1943	1217	1155	538	570	2133	2052	9800	9395
» 1896 . . . .	4091	3967	3582	3364	2049	1915	1183	1052	562	556	2016	1902	9392	8789
» 1895 . . . .	4318	3779	3570	3384	2010	1852	1148	1050	535	537	1918	1816	9181	8639
» 1894 . . . .	4027	4039	3408	3364	2025	1913	1124	1026	559	567	2053	1882	9169	8752
» 1893 . . . .	4019	3990	3370	3316	1975	1864	1122	1040	533	518	2062	1936	9062	8674
» 1892 . . . .	3893	3891	3472	3383	2025	1895	1103	1062	588	543	1992	1894	9180	8777
» 1891 . . . .	3703	3542	3180	3176	1940	1753	1097	1038	504	512	1943	1795	8664	8274
» 1890 . . . .	3917	3630	3536	3340	1861	1833	1104	994	538	518	1805	1808	8844	8493
» 1889 . . . .	3899	3804	3249	3329	1813	1829	1133	987	454	462	1783	1752	8432	8359
» 1888 . . . .	3513	3549	3255	3191	1740	1650	1127	974	460	468	1816	1743	8398	8026
» 1887 . . . .	3504	3585	3464	3243	1808	1684	1102	1047	501	507	1742	1736	8617	8217
» 1886 . . . .	3145	3287	3220	3131	1631	1564	989	1005	501	466	1493	1538	7824	7704
Anni 1885-83 . .	10221	11095	8898	8830	4518	4621	2680	2746	1337	1403	4331	4308	21764	22408
» 1882-80 . .	8282	9814	9264	7993	3458	3773	2711	2823	1104	1258	3107	3752	19644	19599
» 1879-76 . .	9048	12070	11271	10110	4473	4976	3032	3267	941	1521	3732	4675	23449	24549
» 1875-71 . .	9570	13231	9718	10908	4651	5559	3207	3639	1130	1741	4381	5177	23087	27024
» 1870-66 . .	8600	11661	8774	9563	4312	5191	2707	3106	1009	1452	4166	5076	20968	24388
» 1865-61 . .	8611	11082	8462	8991	4195	4859	2830	3109	960	1412	4048	4761	20495	23132
» 1860-56 . .	9492	12313	8543	9428	4262	4792	2647	2903	1033	1500	3865	4477	20350	23100
» 1855-51 . .	9536	11548	7536	8319	3826	4108	2678	2746	1100	1479	3782	4107	18922	20759
» 1850-46 . .	9117	10863	7723	8895	3808	4093	2657	2862	1214	1557	3803	4201	19205	21608
» 1845-41 . .	7397	8426	6571	7085	3196	3370	2415	2403	1196	1364	3267	3677	16645	17899
» 1840-36 . .	6701	7821	5300	6249	2693	2916	1965	2058	989	1228	2869	3313	13816	15764
» 1835-31 . .	5489	6405	3568	4144	1855	2141	1349	1501	775	951	2132	2471	9679	11208
» 1830-26 . .	3805	4199	2685	3415	1373	1656	897	1101	658	734	1637	1870	7250	8776
» 1825-21 . .	2268	2401	1456	1763	750	855	550	592	355	369	933	1015	4044	4594
» 1820-16 . .	936	1019	686	859	366	383	246	300	150	176	422	458	1870	2176
» 1815-11 . .	257	266	143	206	105	122	56	74	43	41	106	114	453	557
» 1810-06 . .	41	53	33	59	24	38	15	22	7	8	27	31	106	158
» 1805-01 . .	6	4	6	12	5	13	3	3	1	6	3	5	18	39
» 1800 e anter.	1	..	..	1	..	2	..	..	..	..	1	..	1	3
Anno ignoto. . .	3	..	..	..	..	..	..	..	1	..	..	..	1	..
TOTALE . . . .	171615	194956	155108	159850	78018	81816	50617	52072	22255	26353	76435	82833	382433	402924
	366571		314958		159834		102689		48608		159268		785357	

TAV. III. — POPOLAZIONE PRESENTE CLASSIFICATA PER SESSO, ETÀ, STATO CIVILE E ISTRUZIONE.

**B — Nei circondari e nelle provincie.**

**1° Classificazione per sesso e anni di nascita.**

ANNI DI NASCITA	PROVINCIA DI CATANIA										PROVINCIA DI CATANZARO			
	Circondario di Acireale		Circondario di Caltagirone		Circondario di Catania		Circondario di Nicosia		Totale della provincia		Circondario di Catanzaro		Circondario di Cotrone	
	M.	F.	M.	F.	M.	F.	M.	F.	M.	F.	M.	F.	M.	F.
1 gen.-9 febb. 1901	351	277	332	274	712	595	261	200	1656	1346	285	256	202	174
Anno 2000 . . . .	2318	2240	2073	1930	4763	4547	1876	1825	11030	10542	2051	2066	1313	1282
» 1899 . . . .	2047	1818	1663	1566	4038	3719	1518	1430	9266	8533	1926	1898	1117	1131
» 1898 . . . .	1967	1739	1575	1508	3792	3503	1388	1298	8722	8048	1844	1724	1159	1100
» 1897 . . . .	2077	1934	1520	1392	3692	3420	1396	1374	8685	8120	1842	1755	1036	1008
» 1896 . . . .	2075	1869	1650	1394	3867	3595	1405	1361	8997	8219	1900	1836	1055	1019
» 1895 . . . .	2010	1787	1425	1326	3626	3344	1227	1153	8283	7615	1924	1905	1034	1010
» 1894 . . . .	1844	1670	1282	1353	3394	3124	1169	1112	7689	7259	1720	1670	1071	1009
» 1893 . . . .	1830	1637	1424	1354	3326	3059	1124	1128	7704	7228	1624	1656	933	922
» 1892 . . . .	1801	1571	1571	1448	3424	3119	1247	1117	8043	7255	1607	1561	880	854
» 1891 . . . .	1525	1462	1421	1309	3045	3008	1059	953	7050	6732	1479	1483	760	688
» 1890 . . . .	2022	1868	1480	1375	3615	3584	1358	1208	8475	8035	1701	1636	930	867
» 1889 . . . .	1795	1648	1371	1208	3251	2992	1102	1013	7519	6866	1479	1532	847	734
» 1888 . . . .	1875	1636	1477	1297	3383	3144	1181	1079	7916	7156	1451	1487	789	716
» 1887 . . . .	1904	1670	1694	1454	3499	3116	1228	1092	8325	7332	1366	1352	798	687
» 1886 . . . .	1760	1698	1641	1497	3319	3177	1308	1098	8028	7470	1371	1431	813	743
Anni 1885-83 . .	4726	4748	4549	4261	9787	9125	3573	3531	22645	21665	4372	4282	2292	2314
» 1882-80 . . .	3690	4058	3802	3510	8457	8327	3079	3126	19028	19021	3751	3853	2172	2042
» 1879-76 . . .	4353	4700	4869	4468	10592	10440	3777	3672	23591	23280	4253	5185	2645	2712
» 1875-71 . . .	5005	4967	5780	5114	12060	11363	4203	4090	27048	25534	3879	5455	2797	2996
» 1870-66 . . .	4394	4495	4502	4105	9943	9905	3193	3295	22032	21800	3909	5164	2428	2689
» 1865-61 . . .	4557	4518	4616	4072	9806	9404	3290	3215	22269	21209	3903	4712	1972	2157
» 1860-56 . . .	4180	4119	4966	4486	9214	9235	3298	3326	21658	21166	3788	4846	1939	2206
» 1855-51 . . .	3498	3627	3895	3627	7822	7818	3047	2870	18262	17942	3733	4114	1774	1872
» 1850-46 . . .	3126	3381	3254	3378	7239	7426	2849	2789	16468	16974	3492	4111	1774	1943
» 1845-41 . . .	2370	2432	2427	2440	5143	5389	1988	1918	11928	12179	2699	3076	1249	1402
» 1840-36 . . .	2205	2249	1998	2271	4233	4984	1647	1773	10083	11277	2462	2944	1066	1358
» 1835-31 . . .	1382	1480	1162	1394	2582	3070	904	1027	6030	6971	1713	2018	608	780
» 1830-26 . . .	1083	1229	911	1095	2088	2352	712	834	4744	5510	1282	1415	419	558
» 1825-21 . . .	653	602	439	549	1156	1287	350	271	2598	2709	679	718	203	232
» 1820-16 . . .	403	419	253	371	647	876	262	230	1565	1896	373	383	98	142
» 1815-11 . . .	100	105	73	80	170	221	54	42	397	448	96	102	19	27
» 1810-06 . . .	37	42	16	31	32	46	14	18	99	137	32	24	5	10
» 1805-01 . . .	12	22	4	10	10	19	2	4	28	55	5	10	1	2
» 1800 e anter.	1	2	1	1	1	2	..	..	3	5	..	..	..	..
Anno ignoto. . .	..	..	..	..	9	..	..	..	9	..	9	1	..	..
TOTALE . . . .	74986	73769	71116	66948	155687	152335	56089	54482	357878	347534	70010	77661	38198	39396
	148755		138064		308022		110571		705412		147671		77594	

TAV. III. — POPOLAZIONE PRESENTE CLASSIFICATA PER SESSO, ETÀ, STATO CIVILE E ISTRUZIONE.

**B — Nei circondari e nelle provincie.**

1° Classificazione per sesso e anni di nascita.

ANNI DI NASCITA	PROVINCIA DI CATANZARO						PROVINCIA DI CHIETI							
	Circondario di Monteleone di Calabria		Circondario di Nicastro		Totale della provincia		Circondario di Chieti		Circondario di Lanciano		Circondario di Vasto		Totale della provincia	
	M.	F.	M.	F.	M.	F.	M.	F.	M.	F.	M.	F.	M.	F.
1 gen.-9 febb. 1901	283	264	216	208	986	902	241	233	203	218	229	229	673	680
Anno 1900 . . . .	2268	2109	1785	1633	7417	7140	1820	1853	1884	1706	1902	1821	5606	5380
» 1899 . . . .	2093	2017	1549	1486	6685	6532	1797	1650	1627	1601	1565	1440	4989	4691
» 1898 . . . .	2008	1892	1501	1429	6512	6145	1563	1493	1616	1471	1420	1432	4599	4396
» 1897 . . . .	1942	1864	1477	1396	6297	6023	1490	1463	1453	1339	1390	1279	4333	4081
» 1896 . . . .	1891	1847	1516	1435	6362	6137	1485	1405	1434	1362	1291	1318	4210	4085
» 1895 . . . .	1865	1738	1526	1406	6349	6059	1518	1409	1355	1271	1146	1126	4019	3806
» 1894 . . . .	1774	1740	1369	1346	5934	5765	1533	1392	1480	1374	1290	1176	4303	3942
» 1893 . . . .	1724	1644	1316	1245	5597	5467	1600	1533	1438	1352	1295	1299	4363	4184
» 1892 . . . .	1700	1680	1320	1181	5507	5276	1437	1375	1351	1271	1284	1187	4072	3833
» 1891 . . . .	1681	1583	1190	1113	5110	4867	1356	1323	1314	1208	1220	1098	3890	3329
» 1890 . . . .	1675	1728	1302	1259	5608	5490	1525	1447	1421	1304	1392	1267	4338	4018
» 1889 . . . .	1646	1512	1177	1118	5149	4896	1480	1407	1343	1205	1245	1165	4071	3777
» 1888 . . . .	1524	1493	1119	1121	4883	4817	1434	1394	1287	1232	1164	1129	3885	3755
» 1887 . . . .	1389	1375	1074	1123	4627	4537	1516	1503	1298	1231	1125	1203	3939	3637
» 1886 . . . .	1364	1371	1058	1114	4606	4664	1299	1259	1127	1130	1102	1113	3528	3502
Anni 1885-83 . .	3743	4130	3000	3155	13412	13881	4036	4111	3330	3710	3306	3502	10672	11323
» 1882-80 . .	2955	3624	2408	2950	11286	12469	3232	3725	2500	3118	2774	3173	8506	10016
» 1879-76 . .	3673	4868	2798	3818	13374	16583	3729	4324	2528	3915	2871	4061	9128	12300
» 1875-71 . .	3490	5236	2616	4085	12782	17822	3339	4363	2766	3945	3087	3953	9192	12261
» 1870-66 . .	3438	5142	2586	3658	12361	16653	3464	4189	2905	4052	2880	3713	9249	11954
» 1865-61 . .	3118	4470	2314	3298	11307	14637	3236	3778	2663	3677	2813	3568	8712	11023
» 1860-56 . .	3057	4758	2542	3443	11926	15253	3567	4055	2962	3801	3126	3922	9655	11778
» 1855-51 . .	3043	3793	2355	2955	10910	12734	3270	3511	2774	3226	2981	3434	9025	10171
» 1850-46 . .	3075	3797	2487	2908	10828	12764	3204	3450	2752	3244	2774	3214	8730	9908
» 1845-41 . .	2455	2956	1913	2285	8316	9719	3011	3121	2561	3011	2420	2760	7992	8892
» 1840-36 . .	2465	3122	1794	2362	7787	9786	2692	2868	2453	2554	2155	2645	7300	8067
» 1835-31 . .	1614	1837	1280	1449	5215	6084	2037	2102	1940	2009	1793	2073	5770	6184
» 1830-26 . .	1151	1434	954	1157	3806	4564	1495	1454	1262	1338	1243	1233	4000	4030
» 1825-21 . .	639	663	563	585	2089	2198	996	1003	890	877	795	838	2681	2718
» 1820-16 . .	389	473	290	322	1150	1320	444	392	451	370	371	330	1266	1092
» 1815-11 . .	102	109	84	68	301	306	109	92	106	105	116	114	331	311
» 1810-06 . .	27	49	22	35	86	118	32	25	22	18	17	18	71	61
» 1805-01 . .	4	6	5	9	15	27	4	6	1	3	1	5	6	14
» 1800 e anter.	..	1	1	..	1	1	1	1	1	..	..	1	2	2
Anno ignoto. . .	..	..	..	..	9	1	..	..	..	..	..	..	..	..
TOTALE . . . .	65870	76375	50512	58205	224590	251637	64992	68709	56531	63248	55583	61844	177106	193801
	142245		108717		476227		133701		119779		117427		370907	



TAV. III. — POPOLAZIONE PRESENTE CLASSIFICATA PER SESSO, ETÀ, STATO CIVILE E ISTRUZIONE.

B — Nei circondari e nelle provincie.

1° Classificazione per sesso e anni di nascita.

ANNI DI NASCITA	PROVINCIA DI COMO								PROVINCIA DI COSENZA							
	Circondario di Como		Circondario di Lecco		Circondario di Varese		Totale della provincia		Circondario di Castrovillari		Circondario di Cosenza		Circondario di Paola			
	M.	F.	M.	F.	M.	F.	M.	F.	M.	F.	M.	F.	M.	F.		
1 gen.-9 febb. 1901	455	465	292	236	218	211	965	912	271	209	352	347	191	134		
Anno 1900 . . . .	4043	3942	2116	2253	2420	2213	8579	8408	1758	1787	3002	2899	1380	1431		
» 1899 . . . .	3428	3333	1948	1814	2107	1966	7483	7113	1615	1596	2821	2612	1433	1375		
» 1898 . . . .	3354	3332	1853	1765	2027	1958	7234	7055	1479	1342	2872	2519	1358	1310		
» 1897 . . . .	3169	3142	1763	1768	2006	1929	6938	6839	1484	1423	2694	2474	1294	1303		
» 1896 . . . .	3161	3167	1685	1674	1913	1861	6759	6702	1416	1362	2820	2589	1393	1340		
» 1895 . . . .	3109	2941	1658	1640	1933	1820	6700	6401	1370	1415	2846	2504	1340	1329		
» 1894 . . . .	3010	2876	1647	1606	1894	1738	6551	6220	1368	1292	2700	2504	1261	1183		
» 1893 . . . .	2967	2963	1639	1657	1906	1878	6512	6498	1413	1336	2602	2474	1333	1266		
» 1892 . . . .	2920	2907	1583	1492	1877	1837	6380	6236	1297	1203	2529	2255	1384	1266		
» 1891 . . . .	2981	3091	1673	1607	1822	1809	6476	6507	1199	1069	2195	1991	1153	1046		
» 1890 . . . .	2985	2947	1503	1581	1790	1818	6278	6346	1262	1257	2343	2297	1280	1301		
» 1889 . . . .	2869	2915	1512	1616	1746	1891	6127	6422	1228	1137	2185	2039	1169	1120		
» 1888 . . . .	3050	3194	1495	1704	1865	1927	6410	6825	1144	1183	2329	2297	1178	1208		
» 1887 . . . .	3024	3072	1426	1636	1817	1922	6267	6630	1055	1006	2124	2199	1003	1058		
» 1886 . . . .	2970	3081	1481	1599	1769	1845	6220	6525	1012	1078	2051	2096	1041	1107		
Anni 1885-83 . .	8109	9066	4009	4468	5132	5430	17250	18964	2970	3151	5029	5800	2513	2966		
» 1882-80 . .	7801	8063	3536	4093	4284	4877	15621	17033	2623	3005	4338	5253	2162	2788		
» 1879-76 . .	8738	9858	4293	4993	4682	5756	17713	20607	3054	3712	4349	6230	2249	3265		
» 1875-71 . .	9510	10001	4800	5048	5219	5814	19529	20863	2946	4001	4266	6796	2095	3769		
» 1870-66 . .	7981	8555	4314	4613	4633	5173	16928	18341	2579	3761	4084	6495	2148	3709		
» 1865-61 . .	7030	7503	4056	4091	4086	4327	15172	16421	2284	3238	3758	5877	1863	2938		
» 1860-56 . .	6686	7283	3913	3916	3837	4392	14436	15591	2402	3639	4221	6354	2092	3421		
» 1855-51 . .	6682	7242	3814	3656	3491	4048	13987	14946	2256	3268	3746	5286	1835	2725		
» 1850-46 . .	5754	6662	3429	3530	3315	4079	12498	14271	2364	3274	3964	5463	1913	2718		
» 1845-41 . .	5247	5707	3357	3169	3192	3667	11796	12543	2070	2586	3332	4162	1549	2071		
» 1840-36 . .	4623	4700	2713	2578	2756	3071	10092	10349	1858	2424	3354	4218	1689	2138		
» 1835-31 . .	3343	3174	1937	1691	2023	2219	7303	7084	1421	1799	2141	2542	1283	1364		
» 1830-26 . .	2238	2087	1313	1040	1556	1589	5107	4716	1113	1338	1892	2141	928	1312		
» 1825-21 . .	1205	1114	672	558	792	812	2669	2484	568	656	953	992	551	584		
» 1820-16 . .	455	400	226	194	315	298	996	892	291	378	543	525	341	359		
» 1815-11 . .	114	80	57	33	63	71	234	184	74	84	107	121	86	105		
» 1810-06 . .	16	12	7	9	14	13	37	34	19	19	35	48	25	33		
» 1805-01 . .	..	2	..	..	..	3	..	5	5	6	11	16	4	11		
» 1800 e anter.	..	..	..	..	..	..	..	..	..	2	2	4	..	3		
Anno ignoto. . .	..	..	..	..	..	..	..	..	..	..	..	..	..	..		
TOTALE . . .	133027	138877	71720	73328	78500	84762	283247	296967	51268	60036	88590	104449	44517	55056		
	271904		145048		163262		580214		111304		193039		99573			

TAV. III. — POPOLAZIONE PRESENTE CLASSIFICATA PER SESSO, ETÀ, STATO CIVILE E ISTRUZIONE.

B — Nei circondari e nelle provincie.

1<sup>a</sup> Classificazione per sesso e anni di nascita.

ANNI DI NASCITA	PROVINCIA DI COSENZA				PROVINCIA DI CREMONA								PROVINCIA DI CUNEO	
	Circondario di Rossano		Totale della provincia		Circondario di Casalmaggiore		Circondario di Crema		Circondario di Cremona		Totale della provincia		Circondario di Alba	
	M.	F.	M.	F.	M.	F.	M.	F.	M.	F.	M.	F.	M.	F.
1 gen.-9 febb. 1901	169	114	983	804	47	54	175	196	268	272	490	522	261	243
Anno 1900 . . . .	976	917	7116	7024	535	528	1549	1497	2633	2472	4717	4497	2261	2090
» 1899 . . . .	847	759	6716	6342	566	506	1280	1302	2221	2286	4067	4094	2011	1946
» 1898 . . . .	926	914	6635	6085	533	455	1268	1243	2152	2164	3953	3362	1968	1909
» 1897 . . . .	866	824	6338	6024	514	528	1214	1175	2216	2038	3944	3741	1963	1894
» 1896 . . . .	966	863	6595	6154	508	479	1229	1150	2168	2166	3905	3795	1881	1776
» 1895 . . . .	868	807	6424	6055	474	468	1138	1098	2058	2059	3670	3625	1839	1732
» 1894 . . . .	847	800	6176	5779	480	494	1190	1097	2011	1960	3681	3551	1779	1742
» 1893 . . . .	747	740	6095	5816	473	445	1142	1095	2011	2063	3626	3603	1704	1679
» 1892 . . . .	782	704	5992	5458	418	460	1004	1012	1892	1834	3314	3306	1635	1552
» 1891 . . . .	629	611	5176	4717	460	445	1110	1061	1928	1876	3493	3382	1513	1551
» 1890 . . . .	771	659	5656	5514	398	440	927	932	1835	1764	3160	3136	1510	1540
» 1889 . . . .	707	642	5289	4938	445	411	1003	999	1907	1924	3355	3334	1597	1507
» 1888 . . . .	779	649	5430	5337	440	376	987	1040	1833	1815	3260	3231	1546	1533
» 1887 . . . .	710	649	4892	4912	496	402	1026	951	1959	1866	3481	3219	1513	1440
» 1886 . . . .	695	618	4799	4899	367	368	961	904	1784	1740	3112	3012	1516	1431
Anni 1885-83 . .	1880	1829	12392	13746	1173	1185	2543	2626	5279	5337	9995	9143	4527	3995
» 1882-80 . . .	1616	1769	10739	12815	912	1005	2532	2595	4720	4736	8164	8336	4005	3576
» 1879-76 . . .	1683	1948	11335	15155	1137	1324	2983	2968	5978	5723	10098	10075	5149	4278
» 1875-71 . . .	1555	2124	10862	16690	1425	1494	3478	3349	6251	6727	11154	11570	4968	4653
» 1870-66 . . .	1382	1958	10193	15923	1507	1525	3221	3074	6151	6562	10879	11161	4562	4407
» 1865-61 . . .	1282	1714	9187	13767	1376	1443	2922	2695	5940	6087	10238	10175	4160	4023
» 1860-56 . . .	1413	1832	10128	15246	1159	1169	2586	2440	5096	5310	8841	8919	4285	3890
» 1855-51 . . .	1224	1480	9061	12759	1128	1123	2676	2434	4675	4704	8479	8261	4229	3904
» 1850-46 . . .	1423	1765	9664	13220	1135	1099	2315	2231	4499	4704	7949	8034	3585	3467
» 1845-41 . . .	1073	1200	8024	10019	1104	1033	2340	2064	4375	4475	7819	7572	3336	2959
» 1840-36 . . .	1029	1419	7930	10199	1028	935	1756	1713	4022	3958	6806	6606	2682	2466
» 1835-31 . . .	549	733	5394	6438	779	703	1232	1120	2935	2702	4946	4525	2016	1655
» 1830-26 . . .	485	644	4418	5435	546	493	768	600	1782	1610	3096	2703	1434	1196
» 1825-21 . . .	206	214	2278	2446	283	295	314	283	889	802	1486	1380	855	631
» 1820-16 . . .	107	169	1282	1431	100	104	101	100	329	289	530	493	278	190
» 1815-11 . . .	22	32	289	342	27	33	20	22	54	64	101	119	57	49
» 1810-06 . . .	14	17	93	117	2	4	2	4	7	8	11	16	2	9
» 1805-01 . . .	2	4	22	37	..	1	..	..	4	5	4	6	..	1
» 1800 e anter.	..	..	2	9	..	..	..	..	..	..	..	..	..	..
Anno ignoto. . .	..	..	..	..	..	..	..	..	..	..	..	..	..	..
TOTALE . . . .	29230	32121	213605	251662	21975	21827	48992	47070	93862	94112	164839	163009	76627	70914
	61351		465267		43802		96062		187974		327838		147541	

TAV. III. — POPOLAZIONE PRESENTE CLASSIFICATA PER SESSO, ETÀ, STATO CIVILE E ISTRUZIONE.

**B — Nei circondari e nelle provincie.**

1° Classificazione per sesso e anni di nascita.

ANNI DI NASCITA	PROVINCIA DI CUNEO								PROVINCIA DI FERRARA							
	Circondario di Cuneo		Circondario di Mondovì		Circondario di Saluzzo		Totale della provincia		Circondario di Cento		Circondario di Comacchio		Circondario di Ferrara			
	M.	F.	M.	F.	M.	F.	M.	F.	M.	F.	M.	F.	M.	F.		
1 gen.-9 febb. 1901	320	317	276	237	322	279	1179	1076	43	43	95	83	333	284		
Anno 1900 . . . .	2530	2535	2308	2134	2119	2054	9218	8813	563	510	818	673	2870	2752		
» 1899 . . . .	2269	2200	1929	1896	1865	1870	8074	7912	477	525	682	660	2713	2514		
» 1898 . . . .	2278	2199	1920	1880	1833	1856	7999	7844	489	442	543	580	2412	2240		
» 1897 . . . .	2166	2192	1886	1843	1773	1762	7788	7691	493	514	631	567	2547	2430		
» 1896 . . . .	2203	2154	1935	1864	1765	1798	7784	7592	512	458	612	535	2484	2425		
» 1895 . . . .	2017	2026	1759	1739	1732	1694	7347	7191	442	408	549	555	2270	2144		
» 1894 . . . .	1960	2048	1817	1747	1704	1744	7260	7281	480	456	479	504	2219	2172		
» 1893 . . . .	2045	2081	1720	1780	1687	1674	7156	7214	471	431	523	451	2142	2117		
» 1892 . . . .	2038	2004	1686	1645	1661	1645	7020	6846	437	481	543	536	2195	2108		
» 1891 . . . .	2126	2086	1798	1719	1642	1740	7079	7096	386	421	506	431	1904	2015		
» 1890 . . . .	2068	1958	1692	1796	1657	1678	6927	6972	409	417	517	498	2021	1955		
» 1889 . . . .	1918	2038	1763	1808	1672	1671	6950	7024	374	403	490	489	1969	1821		
» 1888 . . . .	2020	1995	1771	1726	1658	1664	6995	6918	384	384	452	460	1914	1876		
» 1887 . . . .	1945	1924	1623	1713	1534	1645	6615	6722	370	429	455	430	1946	1829		
» 1886 . . . .	1952	1887	1716	1611	1564	1651	6748	6580	375	369	448	405	1830	1790		
Anni 1885-83 . .	4901	5152	4674	4500	4266	4604	18363	18251	1028	1079	1357	1367	5671	5601		
» 1882-80 . . .	4159	4544	4235	4173	4073	4230	16472	16523	821	942	1166	1113	4462	4453		
» 1879-76 . . .	6935	5389	4761	4782	5138	5089	21983	19538	1020	1185	1508	1595	5695	5912		
» 1875-71 . . .	5129	6182	5046	5103	4932	5490	20075	21428	1209	1247	1708	1498	6742	6541		
» 1870-66 . . .	4936	5895	4725	4847	4534	4908	18757	20057	1180	1189	1364	1287	5954	5869		
» 1865-61 . . .	4694	5210	4439	4273	4254	4556	17547	18062	1134	1142	1418	1267	6351	6033		
» 1860-56 . . .	4481	4822	4340	4134	3930	4228	17036	17074	1043	1031	1186	1099	5557	5248		
» 1855-51 . . .	4291	4374	4011	3946	3693	3764	16224	15988	889	920	1059	1009	4594	4408		
» 1850-46 . . .	4189	4423	3935	3730	3612	3796	15321	15416	942	921	983	906	4423	4283		
» 1845-41 . . .	4086	3783	3661	3279	3309	3270	14392	13291	915	851	879	858	4208	4068		
» 1840-36 . . .	3589	3371	3121	2789	3079	3003	12471	11629	800	748	687	644	3459	3357		
» 1835-31 . . .	2728	2281	2467	2053	2325	2155	9536	8144	518	554	422	459	2417	2490		
» 1830-26 . . .	2000	1450	1868	1326	1683	1390	6985	5362	344	361	249	270	1365	1510		
» 1825-21 . . .	1017	721	1084	673	902	682	3853	2707	203	231	108	140	823	981		
» 1820-16 . . .	322	212	372	226	324	290	1296	918	80	93	39	58	306	392		
» 1815-11 . . .	83	45	97	62	78	57	315	213	15	31	17	13	68	124		
» 1810-06 . . .	13	16	9	8	11	8	35	41	1	4	1	3	19	17		
» 1805-01 . . .	..	2	2	..	..	4	2	7	..	..	..	1	3	..		
» 1800 e anter.	1	..	..	..	..	..	1	..	..	..	..	..	..	..		
Anno ignoto . . .	..	1	..	..	..	..	..	1	..	1	..	..	..	..		
TOTALE . . . .	89409	89517	80446	77042	76331	77949	322813	315422	18857	19226	22504	21494	95886	93809		
	178926		157488		154280		638235		38083		43998		189695			

TAV. III. — POPOLAZIONE PRESENTE CLASSIFICATA PER SESSO, ETÀ, STATO CIVILE E ISTRUZIONE.

**B — Nei circondari e nelle provincie.**

1° Classificazione per sesso e anni di nascita.

ANNI DI NASCITA	PROVINCIA DI FERRARA		PROVINCIA DI FIRENZE										PROVINCIA DI FOGGIA	
	Totale della provincia		Circondario di Firenze		Circondario di Pistoja		Circondario di Rocca San Casciano		Circondario di San Miniato		Totale della provincia		Circondario di Bovino	
	M.	F.	M.	F.	M.	F.	M.	F.	M.	F.	M.	F.	M.	F.
1 gen.-9 febb. 1901	476	415	985	841	188	209	80	60	221	200	1474	1310	111	114
Anno 1900 . . . .	4251	3935	7550	7480	2072	1959	798	802	1976	1889	12396	12130	908	807
» 1899 . . . .	3872	3699	6860	6657	1782	1657	700	699	1671	1628	11013	10641	735	738
» 1898 . . . .	3449	3262	6757	6544	1577	1522	654	689	1548	1537	10536	10292	733	689
» 1897 . . . .	3671	3561	6777	6546	1645	1518	682	633	1713	1592	10817	10289	630	647
» 1896 . . . .	3608	3418	6615	6410	1568	1621	710	692	1623	1599	10516	10322	627	603
» 1895 . . . .	3261	3107	6429	6282	1623	1528	574	530	1553	1407	10179	9797	650	606
» 1894 . . . .	3178	3132	6663	6613	1613	1482	615	611	1530	1583	10421	10289	651	585
» 1893 . . . .	3136	2999	6349	6109	1518	1494	685	617	1528	1396	10080	9616	619	572
» 1892 . . . .	3180	3125	6432	6358	1601	1483	639	638	1612	1472	10284	9951	611	579
» 1891 . . . .	2796	2917	6161	5952	1527	1443	564	581	1363	1344	9615	9320	554	527
» 1890 . . . .	2947	2870	6372	6241	1475	1478	601	633	1527	1415	9975	9767	552	528
» 1889 . . . .	2833	2713	6306	6459	1472	1513	568	620	1518	1374	9864	9966	604	591
» 1888 . . . .	2750	2720	6398	6182	1426	1402	581	540	1332	1185	9737	9309	558	544
» 1887 . . . .	2771	2688	6303	6314	1356	1481	603	629	1471	1265	9733	9989	601	534
» 1886 . . . .	2653	2564	5907	5851	1276	1377	545	584	1193	1057	8921	8869	492	506
Anni 1885-83. . .	8056	8047	17564	17855	3153	3777	1720	1599	3929	4000	26366	27231	1616	1544
» 1882-80 . . .	6449	6508	16127	16913	2694	3225	1370	1402	3436	3722	23627	25262	1467	1557
» 1879-76 . . .	8223	8692	20719	21265	3214	4216	1635	1664	3788	4203	29356	31348	1656	1801
» 1875-71 . . .	9659	9286	22394	23537	3674	4147	1842	1649	4645	4452	32555	33785	1803	1996
» 1870-66 . . .	8498	8345	20424	21804	3274	3901	1873	1784	4389	4189	29960	31678	1691	1729
» 1865-61 . . .	8903	8442	20746	20469	3404	3814	1833	1625	4268	3876	30341	29784	1479	1659
» 1860-56 . . .	7791	7378	17271	17574	2837	3153	1743	1471	3529	3268	25380	25466	1594	1673
» 1855-51 . . .	6542	6337	16061	16049	2734	2969	1451	1190	3407	3139	23653	23347	1452	1619
» 1850-46 . . .	6348	6110	15929	15808	2780	2995	1441	1175	3701	3286	23851	23264	1256	1465
» 1845-41 . . .	6002	5777	14001	13086	2482	2447	1206	1000	2997	2651	20686	19184	1059	1097
» 1840-36 . . .	4946	4749	11567	10999	2154	2038	965	821	2602	2356	17378	16214	739	919
» 1835-31 . . .	3357	3503	9203	8745	1759	1632	825	640	2128	1782	13915	12799	501	653
» 1830-26 . . .	1958	2141	6981	6161	1507	1263	578	420	1712	1259	10778	9103	333	523
» 1825-21 . . .	1134	1352	3761	3200	798	667	278	222	981	669	5818	4758	188	249
» 1820-16 . . .	425	543	1344	1240	298	277	98	57	324	255	2064	1829	94	125
» 1815-11 . . .	100	168	311	313	55	46	21	27	76	65	463	451	16	23
» 1810-06 . . .	21	24	63	57	11	8	5	6	12	19	91	90	2	10
» 1805-01 . . .	3	1	5	16	..	5	2	2	2	4	9	27	..	..
» 1800 e anter.	..	..	2	2	..	..	1	..	..	..	3	2	..	..
Anno ignoto . . .	..	1	2	18	..	..	..	..	..	..	2	18	..	..
TOTALE . . .	137247	134529	313330	311950	60637	63747	28486	26362	69395	65138	471857	467197	26582	27812
	271776		625289		124384		54848		134533		939054		54394	

TAV. III. — POPOLAZIONE PRESENTE CLASSIFICATA PER SESSO, ETÀ, STATO CIVILE E ISTRUZIONE.

B — Nei circondari e nelle provincie.

1° Classificazione per sesso e anni di nascita.

ANNI DI NASCITA	PROVINCIA DI FOGGIA						PROVINCIA DI FORLÌ							
	Circondario di Foggia		Circondario di San Severo		Totale della provincia		Circondario di Cesena		Circondario di Forlì		Circondario di Rimini		Totale della provincia	
	M.	F.	M.	F.	M.	F.	M.	F.	M.	F.	M.	F.	M.	F.
1 gen.-9 febb. 1901	565	519	427	367	1103	1000	173	149	114	120	179	168	466	437
Anno 1900 . . . .	3757	3453	3012	2996	7677	7256	1321	1167	917	901	1448	1401	3686	3469
» 1899 . . . .	2935	2789	2488	2479	6158	6006	1224	1248	948	871	1344	1288	3516	3407
» 1898 . . . .	2812	2712	2227	2124	5772	5525	1117	1077	852	789	1202	1182	3171	3048
» 1897 . . . .	2645	2506	2105	2095	5380	5248	1248	1131	911	840	1312	1254	3471	3225
» 1896 . . . .	2367	2193	1913	1818	4907	4614	1221	1114	880	933	1143	1218	3244	3205
» 1895 . . . .	2399	2397	1887	1845	4936	4848	1083	1064	879	764	1137	1086	3099	2914
» 1894 . . . .	2246	2212	1919	1835	4816	4632	1156	1179	854	867	1280	1241	3290	3287
» 1893 . . . .	2119	1997	1796	1758	4534	4327	1179	1138	881	886	1330	1239	3390	3263
» 1892 . . . .	2156	1915	1842	1736	4603	4230	1145	1120	927	892	1148	1213	3220	3225
» 1891 . . . .	2121	1966	1673	1666	4348	4159	1004	935	832	837	1085	1016	2921	2788
» 1890 . . . .	2027	1913	1782	1569	4361	4010	1106	1151	875	844	1144	1079	3125	3074
» 1889 . . . .	2119	1994	1803	1759	4526	4344	1062	1033	880	810	1040	1096	2982	2939
» 1888 . . . .	2369	2173	2035	1956	4962	4673	1046	1049	862	844	1019	1046	2927	2939
» 1887 . . . .	2254	2129	1738	1688	4593	4351	1053	1091	826	849	1015	1058	2894	2998
» 1886 . . . .	2105	1844	1512	1470	4109	3820	1008	1034	868	844	937	1004	2813	2882
Anni 1885-83 . .	6344	5827	4709	4559	12669	11930	3145	3229	2377	2416	2938	2966	8460	8611
» 1882-80 . . .	6015	5459	4533	4530	12015	11546	2377	2698	2217	2206	2368	2632	6962	7586
» 1879-76 . . .	6933	6348	5008	5410	13647	13559	2956	3080	2785	2610	3025	3013	8766	8703
» 1875-71 . . .	7915	7220	6206	5903	15924	15119	3081	3091	2592	2615	3055	3239	8728	8995
» 1870-66 . . .	6966	6151	5333	5045	13990	12925	2964	3162	2833	2698	3081	3113	8878	8973
» 1865-61 . . .	6661	6212	5135	4954	13275	12825	2932	3011	2711	2701	3159	3163	8862	8875
» 1860-56 . . .	6852	6206	4968	4946	13414	12825	2834	2701	2602	2431	2813	2730	8249	7862
» 1855-51 . . .	5550	5291	4186	4466	11188	11376	2519	2385	2219	2028	2525	2570	7263	6983
» 1850-46 . . .	4524	4668	3790	4122	9570	10255	2573	2435	2247	2089	2593	2593	7413	7117
» 1845-41 . . .	3761	3835	2657	3228	7477	8160	2075	1924	1847	1669	2068	2061	5990	5654
» 1840-36 . . .	2704	3391	2132	2818	5575	7128	1787	1566	1628	1443	1859	1798	5274	4807
» 1835-31 . . .	1879	2230	1276	1867	3656	4750	1246	1138	1126	1066	1492	1326	3864	3530
» 1830-26 . . .	1124	1526	862	1335	2319	3384	790	720	807	668	1009	790	2606	2178
» 1825-21 . . .	619	940	470	773	1277	1962	502	413	493	346	603	493	1598	1252
» 1820-16 . . .	286	261	194	368	574	854	192	150	182	181	200	164	574	495
» 1815-11 . . .	61	95	46	95	123	213	42	51	44	52	35	45	121	148
» 1810-06 . . .	22	33	5	31	29	74	7	4	9	15	10	8	26	27
» 1805-01 . . .	2	10	1	1	3	11	2	1	..	1	3	..	5	2
» 1800 e anter.	..	..	..	1	..	1	..	..	..	..	..	..	..	..
Anno ignoto . . .	..	..	..	..	..	..	..	..	..	11	..	..	..	11
TOTALE . . . .	105258	100515	81670	83613	213510	211940	49230	48439	42025	40137	50599	50393	141854	138969
	205773		165283		425450		97669		82162		100992		280823	

TAV. III. — POPOLAZIONE PRESENTE CLASSIFICATA PER SESSO, ETÀ, STATO CIVILE E ISTRUZIONE.

B — Nei circondari e nelle provincie.

1° Classificazione per sesso e anni di nascita.

ANNI DI NASCITA	PROVINCIA DI GENOVA												PROVINCIA DI GIRGENTI	
	Circondario di Albenga		Circondario di Chiavari		Circondario di Genova		Circondario di Savona		Circondario di Spezia		Totale della provincia		Circondario di Bivona	
	M.	F.	M.	F.	M.	F.	M.	F.	M.	F.	M.	F.	M.	F.
1 gen.-9 febb. 1901	87	65	184	185	785	749	222	198	312	259	1590	1456	182	167
Anno 1900 . . . .	679	656	1408	1440	5768	5496	1624	1593	2251	2248	11730	11433	1309	1169
» 1899 . . . .	605	594	1334	1314	5190	5151	1446	1388	2101	1979	10676	10426	1062	968
» 1898 . . . .	616	569	1420	1330	5171	4988	1406	1357	2016	1931	10629	10175	955	876
» 1897 . . . .	676	620	1457	1309	5087	4943	1459	1369	2014	1999	10693	10240	829	814
» 1896 . . . .	544	597	1253	1294	4806	4739	1346	1291	1826	1861	9775	9782	877	806
» 1895 . . . .	521	521	1188	1176	4758	4478	1262	1249	1800	1754	9529	9178	837	807
» 1894 . . . .	563	563	1293	1267	4695	4718	1273	1279	1963	1783	9787	9610	840	787
» 1893 . . . .	585	556	1255	1288	4803	4828	1266	1267	1871	1902	9780	9841	884	860
» 1892 . . . .	531	483	1364	1325	4597	4579	1194	1333	1735	1637	9421	9357	869	760
» 1891 . . . .	575	534	1247	1231	4716	4676	1303	1261	1756	1701	9597	9403	746	710
» 1890 . . . .	573	533	1226	1221	4715	4557	1247	1281	1629	1522	9390	9114	791	823
» 1889 . . . .	547	568	1268	1199	4842	5007	1345	1312	1948	1938	9950	10024	763	736
» 1888 . . . .	630	592	1280	1329	4905	5000	1290	1348	1706	1699	9811	9668	798	724
» 1887 . . . .	674	593	1179	1293	4604	4804	1340	1287	1454	1490	9251	9467	842	770
» 1886 . . . .	459	465	1066	1056	4320	4362	1052	1083	1159	1060	8056	8026	829	707
Anni 1885-83 . .	1634	1507	3279	3411	13960	14032	3389	3463	4054	4252	26316	26665	2338	2442
» 1882-80 . . .	1408	1513	2849	3311	13952	13905	2940	3122	4456	3942	25605	25793	2061	2026
» 1879-76 . . .	1969	1906	2873	3665	18807	18329	3753	3926	9792	4812	37194	32538	2352	2261
» 1875-71 . . .	1972	2043	3333	3763	20634	20356	3934	4066	5554	5564	35427	35797	2600	2522
» 1870-66 . . .	1830	1991	3015	3545	19505	19009	3734	3742	5636	5380	33720	33667	2149	2225
» 1865-61 . . .	1642	1725	2824	3097	18040	17084	3258	3207	5259	4403	31063	29516	1995	2115
» 1860-56 . . .	1585	1584	2521	2954	15163	14944	2969	3049	4024	3851	26262	26373	1923	2183
» 1855-51 . . .	1509	1503	2348	2817	13104	12940	2630	2736	3482	3211	23073	23207	1907	1948
» 1850-46 . . .	1412	1434	2230	2761	10863	11309	2341	2383	3223	3202	20069	21089	1836	1981
» 1845-41 . . .	1317	1351	2205	2517	9235	9647	2051	2081	2741	2576	17549	18172	1329	1422
» 1840-36 . . .	1114	1202	1808	2194	7248	8025	1595	1715	2231	2307	13996	15443	1054	1170
» 1835-31 . . .	989	981	1571	1891	5614	6099	1348	1391	1721	1831	11243	12193	605	738
» 1830-26 . . .	840	764	1321	1505	4129	4325	1007	1100	1285	1416	8582	9110	477	571
» 1825-21 . . .	525	501	891	937	2457	2550	671	700	920	818	5464	5506	322	316
» 1820-16 . . .	238	216	498	441	995	1168	313	315	411	391	2455	2531	172	222
» 1815-11 . . .	66	71	136	153	251	370	89	100	111	105	653	799	46	43
» 1810-06 . . .	13	14	37	36	53	75	13	23	17	20	133	168	7	9
» 1805-01 . . .	1	1	6	3	5	21	..	3	3	8	15	36	..	1
» 1800 e anter.	1	..	..	..	..	6	..	..	..	..	1	6	..	..
Anno ignoto . .	..	..	26	..	..	3	..	4	..	..	26	27	..	..
TOTALE . . . .	28970	28816	53193	58263	247777	247272	56110	56913	82461	74852	468511	466116	36586	36679
	57786		111456		495049		113023		157313		924627		73265	

TAV. III. — POPOLAZIONE PRESENTE CLASSIFICATA PER SESSO, ETÀ, STATO CIVILE E ISTRUZIONE.

B — Nei circondari e nelle provincie.

1° Classificazione per sesso e anni di nascita.

ANNI DI NASCITA	PROVINCIA DI GIRGENTI						PROVINCIA DI GROSSETO		PROVINCIA DI LECCE					
	Circondario di Girgenti		Circondario di Sciacca		Totale della provincia		Circondario unico di Grosseto		Circondario di Brindisi		Circondario di Gallipoli		Circondario di Lecce	
	M.	F.	M.	F.	M.	F.	M.	F.	M.	F.	M.	F.	M.	F.
1 gen.-9 febb. 1901	713	607	143	120	1038	894	273	284	348	269	367	361	347	333
Anno 1900 . . . .	4103	3984	883	763	6295	5916	2150	1980	2459	2297	2722	2597	2742	2664
» 1899 . . . .	3434	3179	753	682	5249	4829	1911	1852	2080	1949	2522	2352	2344	2284
» 1898 . . . .	3146	2938	745	636	4846	4450	1836	1751	1890	1869	2291	2170	2085	2059
» 1897 . . . .	3007	2780	739	666	4575	4260	1722	1692	1805	1718	2123	2100	2078	2032
» 1896 . . . .	2911	2708	706	693	4494	4207	1722	1670	1811	1712	2085	1960	2139	1902
» 1895 . . . .	2926	2687	744	618	4507	4112	1695	1629	1719	1591	1987	1929	1877	1921
» 1894 . . . .	2910	2584	654	540	4404	3911	1594	1630	1688	1654	1925	1935	1860	1875
» 1893 . . . .	2787	2758	644	588	4315	4206	1715	1615	1743	1597	1920	1931	2006	1982
» 1892 . . . .	2695	2570	688	636	4252	3966	1594	1563	1803	1664	1964	1909	2049	2078
» 1891 . . . .	2388	2320	562	544	3696	3574	1526	1485	1496	1350	1950	1724	1963	1846
» 1890 . . . .	2730	2466	696	669	4217	3958	1616	1606	1813	1659	1862	1824	2026	2001
» 1889 . . . .	2573	2331	633	562	3969	3629	1821	1591	1635	1479	1834	1709	2083	1901
» 1888 . . . .	2621	2428	615	568	4034	3720	1662	1507	1802	1555	1822	1714	1985	1978
» 1887 . . . .	2685	2474	622	592	4149	3836	1744	1589	1504	1414	1801	1752	1891	1837
» 1886 . . . .	2758	2610	573	535	4160	3852	1748	1516	1346	1312	1602	1580	1778	1730
Anni 1885-83 . .	7814	7569	1741	1679	11893	11690	5101	4397	4526	4218	4831	4676	5373	5187
» 1882-80 . .	6801	6662	1538	1500	10400	10188	4264	3415	3881	4002	3822	4065	4430	4619
» 1879-76 . .	8579	7964	1759	1641	12690	11866	4898	3903	5160	4997	4961	5258	5809	5569
» 1875-71 . .	9567	8598	1840	1892	14007	13012	6107	4372	5524	5187	5748	5598	6139	6063
» 1870-66 . .	7467	7279	1639	1868	11305	11372	6048	4351	5381	5070	5111	5224	5592	5307
» 1865-61 . .	7430	7002	1557	1662	10982	10779	5597	4059	5135	4606	5136	4711	5295	5035
» 1860-56 . .	7117	6599	1751	1878	10791	10660	4815	3529	4788	4302	4987	4594	4954	4865
» 1855-51 . .	6426	6034	1632	1572	9965	9554	4123	3023	4271	4042	4619	4195	4649	4563
» 1850-46 . .	5418	5362	1481	1567	8735	8910	3834	2759	3820	3660	3546	3813	3845	4032
» 1845-41 . .	4149	4004	1120	1203	6598	6629	2706	2220	3083	3075	3212	3352	3227	3468
» 1840-36 . .	3350	3434	1038	1197	5442	5801	1967	1822	2658	2700	2854	3072	2815	3167
» 1835-31 . .	1893	2096	645	699	3143	3533	1531	1398	1733	1939	2344	2386	2178	2472
» 1830-26 . .	1309	1565	517	714	2303	2850	904	904	1259	1329	1536	1752	1434	1784
» 1825-21 . .	731	827	260	335	1313	1478	479	425	674	736	887	1139	875	1076
» 1820-16 . .	414	425	187	266	773	913	196	191	375	492	539	624	431	580
» 1815-11 . .	97	110	44	50	187	203	34	41	104	143	163	194	135	157
» 1810-06 . .	39	35	7	22	53	66	5	4	24	45	30	46	27	54
» 1805-01 . .	4	10	1	3	5	14	1	2	1	3	2	8	2	5
» 1800 e anter.	..	4	1	..	1	4	..	..	..	..	..	..	..	1
Anno ignoto. . .	..	10	..	..	..	10	..	..	..	..	..	..	..	..
TOTALE . . . .	122992	117013	29208	29160	188786	182852	78944	65778	79328	75635	85105	84254	88463	88427
	240005		58368		371638		144722		154963		169359		176890	

TAV. III. — POPOLAZIONE PRESENTE CLASSIFICATA PER SESSO, ETÀ, STATO CIVILE E ISTRUZIONE.

B — Nei circondari e nelle provincie.

1° Classificazione per sesso e anni di nascita.

ANNI DI NASCITA	PROVINCIA DI LECCE				PROVINCIA DI LIVORNO						PROVINCIA DI LUCCA		PROVINCIA DI MACERATA	
	Circondario di Taranto		Totale della provincia		Circondario di Livorno		Circondario di Portoferraio		Totale della provincia		Circondario unico di Lucca		Circondario di Camerino	
	M.	F.	M.	F.	M.	F.	M.	F.	M.	F.	M.	F.	M.	F.
1 gen.-9 febb. 1901	506	398	1568	1361	134	147	36	33	170	180	525	512	60	68
Anno 1900 . . . .	3545	3321	11468	10879	932	1026	280	295	1212	1321	4722	4535	692	707
» 1899 . . . .	3018	2769	9964	9354	959	927	259	230	1218	1157	4250	3980	674	653
» 1898 . . . .	2717	2797	8983	8895	898	967	230	245	1128	1212	4030	3893	625	594
» 1897 . . . .	2634	2618	8640	8468	896	887	260	224	1156	1111	3912	3832	610	614
» 1896 . . . .	2327	2334	8362	7908	881	786	262	248	1143	1034	3939	3924	607	594
» 1895 . . . .	2408	2369	7982	7810	876	870	281	258	1157	1128	3821	3755	561	544
» 1894 . . . .	2335	2199	7806	7663	884	872	269	247	1153	1119	3833	3664	622	595
» 1893 . . . .	2360	2255	8029	7765	903	841	216	237	1119	1078	3887	3648	623	571
» 1892 . . . .	2368	2365	8184	8016	839	877	238	255	1077	1132	3685	3500	572	552
» 1891 . . . .	2196	2176	7605	7096	894	829	221	216	1115	1045	3725	3536	522	543
» 1890 . . . .	2261	2146	7962	7630	926	840	228	248	1154	1088	3564	3507	559	542
» 1889 . . . .	2276	2061	7828	7150	902	855	200	237	1102	1092	3583	3519	543	530
» 1888 . . . .	2420	2367	8029	7614	876	863	215	240	1091	1103	3534	3510	540	593
» 1887 . . . .	2135	2056	7331	7059	795	808	193	264	988	1072	3364	3450	514	560
» 1886 . . . .	1879	1899	6605	6521	856	771	218	227	1074	998	3107	3236	471	512
Anni 1885-83 . .	6034	5828	20764	19909	2522	2754	654	628	3176	3382	8607	9767	1349	1535
» 1882-80 . .	5407	5382	17540	18068	2612	2871	679	638	3291	3509	7005	8650	1044	1285
» 1879-76 . .	7277	6291	23207	22115	3721	3319	995	744	4716	4063	7824	10458	1217	1459
» 1875-71 . .	7445	7354	24856	24202	3342	3734	1041	786	4383	4520	8095	10484	1326	1598
» 1870-66 . .	6660	6358	22744	21959	3286	3625	1086	707	4372	4332	7773	10390	1435	1738
» 1865-61 . .	6261	5945	21827	20297	3375	3593	1051	785	4426	4378	7984	10028	1443	1634
» 1860-56 . .	5885	5559	20614	19320	2962	3331	1011	641	3973	3972	6916	9004	1415	1594
» 1855-51 . .	5361	5002	18900	17802	2742	2865	815	594	3557	3459	6736	8269	1241	1325
» 1850-46 . .	4322	4550	15533	16055	2687	2840	819	572	3506	3412	6914	8181	1237	1403
» 1845-41 . .	3761	3979	13283	13874	2175	2355	626	481	2801	2836	6500	7093	1135	1258
» 1840-36 . .	2875	3220	11202	12159	1847	2069	472	442	2319	2511	5986	6362	952	1012
» 1835-31 . .	2017	2410	8272	9207	1454	1659	401	378	1855	2037	5294	5489	856	935
» 1830-26 . .	1452	1760	5681	6625	1005	1147	320	308	1325	1455	4238	4263	651	619
» 1825-21 . .	940	1111	3376	4062	557	640	166	197	723	837	2748	2490	459	357
» 1820-16 . .	435	562	1780	2258	215	269	73	78	288	347	961	987	166	146
» 1815-11 . .	117	141	519	635	51	59	22	29	73	88	242	220	40	50
» 1810-06 . .	34	40	115	165	5	12	2	4	7	16	47	39	2	6
» 1805-01 . .	2	12	7	28	..	2	..	1	..	3	5	8	..	..
» 1800 e anter.	..	4	..	5	2	..	..	..	2	..	3	1	..	..
Anno ignoto . .	..	..	..	..	..	..	..	..	..	..	..	..	..	..
TOTALE . . .	103670	101638	356566	349954	48011	50310	13839	11717	61850	62027	151339	168184	24763	26731
	205308		706520		98321		25556		123877		319523		51494	



TAV. III. — POPOLAZIONE PRESENTE CLASSIFICATA PER SESSO, ETÀ, STATO CIVILE E ISTRUZIONE.

B — Nei circondari e nelle provincie.

1° Classificazione per sesso e anni di nascita.

ANNI DI NASCITA	PROVINCIA DI MACERATA				PROVINCIA DI MANTOVA		PROVINCIA DI MASSA E CARRARA							
	Circondario di Macerata		Totale della provincia		Totale della provincia		Circondario di Castelnuovo di Garfagnana		Circondario di Massa e Carrara		Circondario di Pontremoli		Totale della provincia	
	M.	F.	M.	F.	M.	F.	M.	F.	M.	F.	M.	F.	M.	F.
1 gen.-9 febb. 1901	335	329	395	397	477	426	60	73	245	249	99	64	404	386
Anno 1900 . . . .	2748	2629	3440	3336	4382	4489	529	608	2144	2060	670	656	3343	3324
» 1899 . . . .	2731	2498	3405	3151	4077	3918	529	539	1740	1733	562	595	2831	2867
» 1898 . . . .	2699	2405	3324	2999	3806	3534	476	452	1628	1597	495	544	2599	2593
» 1897 . . . .	2585	2357	3195	2971	3908	3729	513	466	1657	1563	555	560	2725	2589
» 1896 . . . .	2471	2323	3078	2917	3839	3652	504	480	1570	1558	522	513	2596	2551
» 1895 . . . .	2397	2314	2958	2858	3517	3443	457	447	1523	1508	456	471	2436	2426
» 1894 . . . .	2547	2419	3169	3014	3545	3432	537	467	1562	1537	559	546	2658	2550
» 1893 . . . .	2517	2400	3140	2971	3441	3369	452	436	1439	1514	487	494	2428	2444
» 1892 . . . .	2483	2253	3055	2805	3386	3296	469	474	1440	1390	484	483	2393	2347
» 1891 . . . .	2150	2016	2672	2564	3407	3416	443	471	1392	1346	474	501	2314	2318
» 1890 . . . .	2307	2136	2866	2678	3094	3154	400	443	1385	1408	420	409	2205	2260
» 1889 . . . .	2314	2291	2857	2821	3195	3115	431	452	1417	1373	508	484	2356	2309
» 1888 . . . .	2212	2153	2752	2746	3265	3082	422	422	1323	1357	435	417	2180	2196
» 1887 . . . .	2243	2331	2757	2891	3182	3080	370	420	1239	1285	376	449	1985	2154
» 1886 . . . .	2172	2049	2643	2561	3048	2886	402	385	1180	1143	338	377	1920	1910
Anni 1885-83 . .	5876	6232	7225	7737	8841	8733	904	1126	3432	3513	1042	1067	5378	5706
» 1882-80 . . .	4788	5390	5832	6675	7693	7794	880	1022	2924	3120	834	999	4638	5141
» 1879-76 . . .	4623	6320	5840	7779	9833	9792	812	1141	3503	3719	860	1181	5180	6041
» 1875-71 . . .	5111	6285	6437	7883	10606	10411	847	1191	3811	4000	973	1268	5631	6459
» 1870-66 . . .	5313	6632	6748	8370	10394	10270	868	1227	3799	3767	982	1266	5649	6260
» 1865-61 . . .	5350	6561	6793	8195	9851	9417	842	1198	3434	3348	977	1100	5303	5646
» 1860-56 . . .	5334	6432	6749	8026	7929	7745	771	1022	2937	2913	847	1080	4555	5015
» 1855-51 . . .	4929	5482	6170	6807	7377	7246	704	983	2616	2363	741	849	4061	4195
» 1850-46 . . .	5105	5796	6342	7199	7457	7277	769	977	2675	2553	780	882	4224	4412
» 1845-41 . . .	4376	5150	5511	6408	7234	6764	724	832	2207	2052	718	787	3649	3671
» 1840-36 . . .	3820	4265	4772	5277	6581	6145	699	768	1949	1864	644	653	3292	3285
» 1835-31 . . .	3394	3791	4250	4726	4803	4478	719	731	1646	1507	626	568	2991	2806
» 1830-26 . . .	2513	2555	3164	3174	3224	3105	586	518	1166	1057	437	389	2189	1964
» 1825-21 . . .	1613	1525	2072	1882	1925	1836	367	315	716	567	312	212	1395	1094
» 1820-16 . . .	620	554	786	700	611	607	115	109	273	239	111	84	499	432
» 1815-11 . . .	167	156	207	206	159	163	23	22	80	46	24	11	127	79
» 1810-06 . . .	19	32	21	38	16	33	3	4	15	16	3	..	21	23
» 1805-01 . . .	1	9	1	9	1	1	1	1	2	4	1	..	4	5
» 1800 e anter.	..	2	..	2	..	..	..	..	2	2	..	..	2	2
Anno ignoto. . .	..	..	..	..	..	..	..	..	6	4	..	..	6	4
TOTALE . . . .	99863	108072	124626	134803	158104	153838	17633	20222	60182	59283	18352	19359	96167	99464
	207935		259429		311942		37855		119465		38311		195631	

TAV. III. — POPOLAZIONE PRESENTE CLASSIFICATA PER SESSO, ETÀ, STATO CIVILE E ISTRUZIONE.

B — Nei circondari e nelle provincie.

1° Classificazione per sesso e anni di nascita.

ANNI DI NASCITA	PROVINCIA DI MESSINA										PROVINCIA DI MILANO			
	Circondario di Castroreale		Circondario di Messina		Circondario di Mistretta		Circondario di Patti		Totale della provincia		Circondario di Abbiategrosso		Circondario di Gallarate	
	M.	F.	M.	F.	M.	F.	M.	F.	M.	F.	M.	F.	M.	F.
1 gen.-9 febb. 1901	252	204	505	471	121	106	248	199	1126	980	299	310	447	463
Anno 1900 . . . .	1640	1570	3682	3568	878	856	1755	1619	7955	7313	2232	1977	3313	3608
» 1899 . . . .	1512	1292	3551	3166	784	733	1640	1529	7487	6720	1826	1866	3123	3064
» 1898 . . . .	1401	1259	3141	3031	775	736	1611	1508	6928	6534	1707	1638	2942	3055
» 1897 . . . .	1462	1277	3076	3086	737	724	1571	1491	6846	6573	1680	1642	2844	2918
» 1896 . . . .	1422	1325	3155	3033	722	705	1584	1480	6883	6548	1609	1519	2939	2862
» 1895 . . . .	1414	1254	3029	3020	761	682	1409	1423	6613	6379	1576	1473	2764	2628
» 1894 . . . .	1250	1204	3049	2788	742	671	1393	1370	6434	6033	1501	1457	2706	2655
» 1893 . . . .	1306	1191	2856	2674	754	672	1371	1342	6287	5879	1464	1451	2611	2599
» 1892 . . . .	1283	1243	2855	2819	744	670	1417	1303	6299	6035	1427	1389	2512	2439
» 1891 . . . .	1153	1166	2836	2723	654	660	1286	1232	5929	5781	1421	1367	2569	2522
» 1890 . . . .	1352	1346	2772	2779	669	649	1371	1201	6164	5875	1416	1373	2461	2409
» 1889 . . . .	1172	1149	2660	2705	678	666	1149	1231	5689	5751	1410	1333	2485	2435
» 1888 . . . .	1273	1227	2714	2757	691	658	1227	1273	5905	5915	1331	1358	2463	2408
» 1887 . . . .	1222	1173	2775	2842	634	633	1261	1343	5892	5991	1309	1198	2500	2362
» 1886 . . . .	1144	1167	2604	2686	611	652	1235	1183	5594	5688	1284	1239	2421	2371
Anni 1885-83 . .	3091	3331	7052	7212	1735	1826	3170	3325	15048	15694	3712	3703	6679	6838
» 1882-80 . . .	2463	2883	6445	6726	1551	1693	2394	2972	12853	14274	3245	3176	5857	6266
» 1879-76 . . .	3167	3666	8543	8330	2071	2131	3337	3709	17118	17836	3504	3884	6805	7606
» 1875-71 . . .	3494	3776	8103	9223	2150	2175	3518	3954	17265	19128	3805	3773	6874	6563
» 1870-66 . . .	3224	3558	7492	8641	1828	1968	3200	3609	15744	17776	3209	3197	5572	5838
» 1865-61 . . .	3372	3527	7238	7911	1945	2002	3070	3473	15625	16913	3104	2878	4925	5155
» 1860-56 . . .	3157	3360	6910	7614	1673	1744	2817	3100	14557	15818	2861	2870	4744	5001
» 1855-51 . . .	2887	3037	6387	6777	1595	1633	2621	2868	13490	14315	2930	2845	4243	4519
» 1850-46 . . .	2672	2894	5905	6328	1485	1524	2489	2856	12551	13602	2691	2646	3931	4472
» 1845-41 . . .	2168	2296	4812	4936	1203	1299	2017	2235	10200	10766	2536	2358	3818	3643
» 1840-36 . . .	1927	2142	4212	4461	877	1076	1805	1972	8821	9651	2058	1856	2960	2757
» 1835-31 . . .	1344	1333	3010	3222	592	693	1220	1254	6166	6502	1409	1285	2234	2000
» 1830-26 . . .	1009	1125	2245	2289	380	441	805	871	4439	4726	927	834	1464	1261
» 1825-21 . . .	638	608	1619	1407	224	241	467	468	2948	2724	420	361	717	558
» 1820-16 . . .	379	415	944	943	100	118	296	288	1719	1764	129	154	264	233
» 1815-11 . . .	90	103	287	292	20	28	99	82	496	506	27	30	63	53
» 1810-06 . . .	30	41	97	107	6	4	27	29	160	181	5	7	9	15
» 1805-01 . . .	8	12	20	29	1	..	7	9	36	50	2	..	2	1
» 1800 e anter	1	1	1	5	..	..	2	3	4	9	..	..	..	..
Anno ignoto . . .	..	..	..	3	..	..	..	..	..	3	..	..	..	..
TOTALE . . . .	55379	57055	126612	130610	30391	31069	54889	57804	267271	276538	60066	58447	102761	103927
	112434		257222		61460		112693		543809		118513		206688	

TAV. III. — POPOLAZIONE PRESENTE CLASSIFICATA PER SESSO, ETÀ, STATO CIVILE E ISTRUZIONE.

B — Nei circondari e nelle provincie.

1° Classificazione per sesso e anni di nascita.

ANNI DI NASCITA	PROVINCIA DI MILANO								PROVINCIA DI MODENA					
	Circondario di Lodi		Circondario di Milano		Circondario di Monza		Totale della provincia		Circondario di Mirandola		Circondario di Modena		Circondario di Pavullo nel Frignano	
	M.	F.	M.	F.	M.	F.	M.	F.	M.	F.	M.	F.	M.	F.
1 gen.-9 febb. 1901	364	303	995	1022	573	527	2678	2625	97	80	273	265	130	123
Anno 1900 . . . .	2829	2718	7128	6917	4444	4302	20446	19522	968	910	2531	2541	1128	1151
» 1899 . . . .	2486	2376	6749	6824	3813	3610	17997	17740	920	874	2347	2195	1040	975
» 1898 . . . .	2320	2257	6890	6954	3556	3477	17415	17381	855	785	2229	2021	1033	981
» 1897 . . . .	2104	2203	6867	6783	3578	3416	17163	16962	915	868	2201	2153	1044	937
» 1896 . . . .	2291	2304	7017	6805	3433	3374	17339	16864	808	766	2120	2007	1071	1022
» 1895 . . . .	2174	2155	6686	6512	3483	3129	16683	15897	730	686	1930	1923	947	908
» 1894 . . . .	2050	2064	6654	6515	2997	2029	15908	15720	818	718	1967	1893	865	942
» 1893 . . . .	2150	2102	6556	6418	3072	3050	15353	15620	739	765	2088	2063	980	1029
» 1892 . . . .	1987	2010	6274	6275	2940	2982	15140	15145	689	669	1923	1918	878	937
» 1891 . . . .	2025	2037	6504	6399	3044	3070	15363	13395	668	638	1816	1807	905	895
» 1890 . . . .	2002	1978	6460	6488	2951	2868	15290	15116	699	650	1903	1832	847	879
» 1889 . . . .	1983	1996	6455	6550	2943	2789	15276	15103	664	622	1901	1821	815	818
» 1888 . . . .	1970	1905	6779	6685	2915	2747	15458	15103	697	673	1895	1874	814	836
» 1887 . . . .	2110	1920	6558	6434	2918	2733	15395	14647	627	640	1797	1739	851	795
» 1886 . . . .	1893	1820	6918	6484	2718	2866	15234	14780	630	637	1725	1672	794	755
Anni 1885-83 . .	5323	5179	20627	19873	8028	7520	44369	43113	1789	1852	5336	5186	2005	1926
» 1882-80 . . .	4679	4577	21125	20084	7087	7302	41993	41405	1349	1401	4696	4539	1459	1548
» 1879-76 . . .	5212	5457	28897	26601	7975	8494	52393	52042	1589	1911	5321	5580	1586	1959
» 1875-71 . . .	5456	5375	28639	28055	8186	8110	52960	52176	1911	1993	5923	5761	1878	2177
» 1870-66 . . .	5288	5266	25959	25901	7430	7462	47458	47664	1999	2063	5737	5755	1808	2331
» 1865-61 . . .	5167	4932	23771	23060	6903	6645	43870	42670	2124	2005	5931	5730	1801	2280
» 1860-56 . . .	4840	4813	21172	21093	6738	6183	40355	39960	1854	1798	5554	4994	1732	2114
» 1855-51 . . .	4755	4380	18964	18605	6112	5610	37004	35959	1642	1497	4681	4423	1620	1714
» 1850-46 . . .	4246	4283	15943	17531	5247	5226	32058	34158	1623	1482	4605	4283	1607	1673
» 1845-41 . . .	3823	3822	14308	14828	4984	4314	29469	28965	1493	1315	3918	3619	1494	1522
» 1840-36 . . .	3353	3181	10885	12009	3625	3302	22886	23105	1462	1170	3320	3136	1479	1317
» 1835-31 . . .	2305	2176	7179	7845	2707	2167	15834	15473	1120	971	2721	2444	1278	1045
» 1830-26 . . .	1502	1312	4260	4971	1535	1228	9688	9606	686	619	1673	1562	773	728
» 1825-21 . . .	737	630	1990	2383	679	525	4543	4457	396	360	1019	892	557	408
» 1820-16 . . .	264	263	637	894	216	196	1510	1740	119	110	282	301	175	153
» 1815-11 . . .	55	53	143	209	36	40	329	385	36	21	68	78	35	38
» 1810-06 . . .	7	4	10	40	6	1	37	67	..	2	9	15	8	10
» 1805-01 . . .	1	..	..	8	1	3	6	12	..	1	1	..	..	..
» 1800 e anter.	..	..	..	..	..	2	..	2	..	..	..	..	..	..
Anno ignoto . .	..	..	..	..	..	..	..	..	..	..	..	..	..	..
TOTALE . . . .	89846	87851	346004	344055	126923	122299	725600	716579	32716	31552	91151	88022	35437	36926
	177697		690059		249222		1442179		64268		179173		72363	

TAV. III. — POPOLAZIONE PRESENTE CLASSIFICATA PER SESSO, ETÀ, STATO CIVILE E ISTRUZIONE.

**B — Nei circondari e nelle provincie.**

**1° Classificazione per sesso e anni di nascita.**

ANNI DI NASCITA	PROVINCIA DI MODENA		PROVINCIA DI NAPOLI										PROVINCIA DI NOVARA	
	Totale della provincia		Circondario di Casoria		Circondario di Castellammare di Stabia		Circondario di Napoli		Circondario di Pozzuoli		Totale della provincia		Circondario di Biella	
	M.	F.	M.	F.	M.	F.	M.	F.	M.	F.	M.	F.	M.	F.
1 gen.-9 febb. 1901	500	468	356	354	425	407	1529	1419	202	139	2512	2349	241	216
Anno 1900 . . . .	4627	4602	2704	2549	2843	2677	8810	8620	1288	1270	15645	15116	1877	1922
» 1899 . . . .	4307	4044	2352	2255	2538	2488	7984	7857	1165	1109	14039	13709	1730	1723
» 1898 . . . .	4117	3787	2269	2094	2467	2309	7683	7546	1169	1156	13588	13105	1907	1780
» 1897 . . . .	4160	3958	2084	2091	2425	2234	7308	7217	1140	1069	12957	12611	1803	1771
» 1896 . . . .	3999	3795	2065	1905	2350	2213	7230	7062	1117	1066	12762	12246	1694	1691
» 1895 . . . .	3667	3517	1944	1873	2270	2075	6769	6662	1071	1017	12054	11627	1675	1835
» 1894 . . . .	3650	3553	1927	1862	2218	1972	6816	6734	1092	1024	12053	11592	1689	1752
» 1893 . . . .	3807	3857	1858	1807	2240	2084	6690	6657	1060	965	11878	11513	1740	1863
» 1892 . . . .	3490	3524	1854	1748	2174	2086	6531	6535	1071	1059	11630	11428	1698	1759
» 1891 . . . .	3389	3340	1846	1747	2074	2097	6956	6724	1075	1078	11951	11646	1737	1754
» 1890 . . . .	3449	3361	1848	1830	2173	2116	6997	6944	977	998	11995	11888	1803	1796
» 1889 . . . .	3380	3261	1869	1775	2157	2075	6705	6755	1053	998	11734	11603	1787	1830
» 1888 . . . .	3406	3383	1837	1699	2250	2138	6859	6925	971	931	11917	11693	1786	1828
» 1887 . . . .	3275	3174	1833	1667	2055	1916	6748	6812	1052	987	11688	11382	1708	1763
» 1886 . . . .	3149	3064	1769	1569	1878	1841	6669	6667	993	890	11309	10967	1668	1751
Anni 1885-83 . .	9130	8964	4526	4676	5215	5383	18857	19913	2378	2570	30976	32542	4486	5223
» 1882-80 . . .	7504	7488	3958	4320	4548	4920	18396	18793	2109	2184	29011	30217	3758	4915
» 1879-76 . . .	8506	9450	4691	5015	4978	5851	25606	23492	2740	2696	38015	37054	4273	6203
» 1875-71 . . .	9712	9931	5530	5598	5554	6443	25198	27768	2933	2795	39215	42604	4973	6676
» 1870-66 . . .	9544	10149	5240	5511	5347	5730	23083	25387	2866	2660	36536	39288	4753	6110
» 1865-61 . . .	9856	10015	4910	4735	5172	5605	21771	23471	2839	2464	34692	36275	4525	5778
» 1860-56 . . .	8840	8906	4643	4309	4986	5506	21052	23184	2571	2340	33252	35839	3089	5022
» 1855-51 . . .	7943	7634	3945	3995	4381	4706	17980	20362	2171	1927	28477	30990	3526	4380
» 1850-46 . . .	7835	7438	3956	4231	4460	5151	17621	19356	2101	2012	28138	30750	3543	4241
» 1845-41 . . .	6905	6456	3460	3331	3896	4022	14865	15423	1737	1624	23958	24410	3126	3626
» 1840-36 . . .	6261	5623	2741	3141	3773	3473	12360	13937	1409	1460	19783	22011	3076	3288
» 1835-31 . . .	5119	4460	1775	1936	2415	2495	7999	9789	1030	1046	13219	15266	2375	2426
» 1830-26 . . .	3132	2909	1329	1582	2116	2230	6196	7263	933	898	10574	11973	1716	1742
» 1825-21 . . .	1972	1660	663	792	1187	1353	3524	4061	592	535	5966	6741	917	893
» 1820-16 . . .	576	564	264	428	638	664	1778	2377	287	345	2967	3814	356	357
» 1815-11 . . .	139	137	58	90	177	208	437	620	87	94	759	1012	100	88
» 1810-06 . . .	17	27	16	26	32	61	136	212	17	19	201	318	2	13
» 1805-01 . . .	1	1	2	6	3	16	24	65	1	1	30	83	..	..
» 1800 e anter.	..	..	..	..	..	2	5	7	..	..	5	9	..	..
Anno ignoto. . .	..	..	..	..	..	..	204	418	..	..	204	418	1	2
TOTALE . . . .	159304	156500	82152	83047	92915	96547	345376	363034	45297	43466	565740	586094	76038	88017
	315804		165199		189492		708410		88763		1151834		164055	

TAV. III. — POPOLAZIONE PRESENTE CLASSIFICATA PER SESSO, ETÀ, STATO CIVILE E ISTRUZIONE.

**B — Nei circondari e nelle provincie.**

1° Classificazione per sesso e anni di nascita.

ANNI DI NASCITA	PROVINCIA DI NOVARA												PROVINCIA DI PADOVA	
	Circondario di Domodossola		Circondario di Novara		Circondario di Pallanza		Circondario di Varallo		Circondario di Vercelli		Totale della provincia		Totale della provincia	
	M.	F.	M.	F.	M.	F.	M.	F.	M.	F.	M.	F.	M.	F.
1 gen.-9 febb. 1901	53	59	472	440	80	110	34	29	280	271	1160	1125	630	591
Anno 1900 . . . .	553	480	3885	3584	1073	1047	375	385	2173	2153	9936	9571	6919	6587
» 1899 . . . . .	475	439	3255	3090	983	923	332	325	1840	1764	8615	8264	6878	6408
» 1898 . . . . .	430	435	3217	3055	935	95	322	305	1832	1834	8643	8363	5970	5533
» 1897 . . . . .	440	401	3080	3013	845	896	293	343	1858	1866	8349	8290	6671	6299
» 1896 . . . . .	422	423	3081	2961	898	899	291	328	1980	1960	8366	8262	6116	5699
» 1895 . . . . .	409	389	2988	2855	885	898	314	289	1808	1821	8079	8087	5383	5312
» 1894 . . . . .	359	399	2802	2846	820	818	315	316	1821	1830	7806	7961	5447	5346
» 1893 . . . . .	413	398	2894	2768	843	810	329	316	1837	1764	8056	7919	5427	5133
» 1892 . . . . .	391	422	2839	2724	825	811	300	278	1781	1853	7834	7847	4995	4604
» 1891 . . . . .	403	403	2837	2776	751	865	306	344	1768	1800	7802	7942	4776	4586
» 1890 . . . . .	407	401	2800	2705	828	934	310	335	1866	1946	8014	8117	4776	4598
» 1889 . . . . .	377	372	2911	2734	825	942	301	323	1856	1748	8057	7949	4779	4701
» 1888 . . . . .	432	412	2985	2851	850	915	336	363	1820	1861	8209	8230	4426	4464
» 1887 . . . . .	414	374	2825	2731	785	875	299	420	1760	1795	7791	7958	4840	4687
» 1886 . . . . .	380	345	2668	2565	755	923	236	375	1733	1788	7440	7747	4063	4154
Anni 1885-83 . .	1166	1099	7149	7396	2000	2795	645	1086	4959	5054	20405	22653	13194	12731
» 1882-80 . . .	1135	1086	6629	6879	1903	2488	632	1060	4527	4836	18584	21264	11142	11061
» 1879-76 . . .	1434	1387	8630	8863	2281	3015	773	1308	5534	5764	22955	26540	13658	14490
» 1875-71 . . .	1599	1561	8585	9380	2604	3182	952	1451	5531	5991	24244	28241	15226	15934
» 1870-66 . . .	1400	1485	7797	8606	2446	2890	942	1369	4949	5504	22287	25964	14005	14473
» 1865-61 . . .	1261	1365	7249	7804	2251	2740	880	1328	5044	5265	21210	24280	12604	12970
» 1860-56 . . .	1121	1164	6716	7022	2075	2438	792	1214	4520	4771	19213	21631	10786	10833
» 1855-51 . . .	942	1121	6113	6355	1872	2159	777	1158	3954	4444	17184	19617	9667	9745
» 1850-46 . . .	873	1208	5638	6133	1654	2338	664	1123	3756	4012	16128	19105	9379	9783
» 1845-41 . . .	763	1016	5184	5375	1508	1950	738	1069	3302	3276	14621	16312	9206	9325
» 1840-36 . . .	635	865	3966	4407	1293	1901	651	914	2691	2679	12312	14054	7956	8054
» 1835-31 . . .	522	698	3581	3324	955	1244	526	686	2244	2159	10203	10537	5255	5327
» 1830-26 . . .	390	486	2169	2118	718	896	387	559	1525	1484	6905	7285	3749	4085
» 1825-21 . . .	263	305	1151	1108	396	465	261	362	832	846	3820	3979	2659	2738
» 1820-16 . . .	123	147	397	398	159	203	104	161	240	268	1379	1534	852	954
» 1815-11 . . .	40	37	106	87	30	41	46	38	53	71	375	362	210	283
» 1810-06 . . .	4	4	18	20	8	14	4	11	12	11	48	73	34	48
» 1805-01 . . .	..	2	1	7	..	1	..	1	2	..	3	11	2	10
» 1800 e anter.	1	..	..	..	..	..	..	..	..	..	1	..	1	..
Anno ignoto . . .	..	..	3	..	..	..	..	..	1	..	5	2	..	..
TOTALE . . . .	20060	21188	126621	128980	37134	44430	14467	19972	81719	84489	356039	387076	221681	221546
	41248		255601		81564		34439		166208		743115		443227	

TAV. III. — POPOLAZIONE PRESENTE CLASSIFICATA PER SESSO, ETÀ, STATO CIVILE E ISTRUZIONE.

**B — Nei circondari e nelle provincie.**

1° Classificazione per sesso e anni di nascita.

ANNI DI NASCITA	PROVINCIA DI PALERMO										PROVINCIA DI PARMA			
	Circondario di Cefalù		Circondario di Corleone		Circondario di Palermo		Circondario di Termini Imerese		Totale della provincia		Circondario di Borgo San Donnino		Circondario di Borgotaro	
	M.	F.	M.	F.	M.	F.	M.	F.	M.	F.	M.	F.	M.	F.
1 gen.-9 febb. 1901	185	161	106	101	1107	1007	247	252	1645	1521	136	109	72	72
Anno 1900 . . . .	1399	1328	879	826	8080	7296	1531	1510	11889	10960	1301	1276	593	570
» 1899 . . . .	1223	1226	716	688	6677	6115	1435	1329	10051	9358	1209	1161	453	503
» 1898 . . . .	1257	1174	679	616	6476	5995	1336	1354	9798	9139	1082	1049	506	470
» 1897 . . . .	1194	1138	640	586	6548	6081	1350	1323	9732	9128	1119	1056	505	443
» 1896 . . . .	1189	1159	628	566	6601	6102	1388	1270	9806	9097	1060	1035	451	465
» 1895 . . . .	1209	1138	668	560	6032	5643	1284	1221	9183	8562	980	942	489	468
» 1894 . . . .	1113	1126	586	535	5769	5185	1217	1188	8685	8034	1035	1038	488	441
» 1893 . . . .	1139	1118	570	531	5885	5440	1329	1224	8923	8313	1036	959	459	427
» 1892 . . . .	1260	1112	577	534	5861	5438	1359	1203	9057	8287	935	842	475	420
» 1891 . . . .	948	1140	566	537	5343	5165	1232	1125	8089	7967	953	965	411	433
» 1890 . . . .	1164	1035	625	592	6399	5955	1286	1304	9474	8886	973	950	405	451
» 1889 . . . .	1104	1069	604	544	5391	5103	1218	1164	8317	7880	889	881	405	450
» 1888 . . . .	1148	1130	601	547	5510	5280	1265	1189	8524	8146	889	848	394	393
» 1887 . . . .	1065	1049	560	533	5686	5185	1239	1213	8550	7980	935	898	416	396
» 1886 . . . .	1074	1169	555	544	5521	5249	1184	1233	8334	8140	849	845	445	401
Anni 1885-83 . .	2862	3145	1776	1663	15709	15467	3317	3514	23664	23789	2647	2406	1033	1162
» 1882-80 . .	2631	2917	1554	1386	14654	14495	2724	2983	21563	21786	2090	2020	866	1033
» 1879-76 . .	2873	3317	1658	1585	19496	17222	3323	3488	27350	25612	2450	2648	776	1193
» 1875-71 . .	2902	3497	1708	1785	18310	18312	3269	3735	26189	27829	2911	2894	918	1130
» 1870-66 . .	2513	3156	1625	1697	16700	16782	2868	3433	23706	25118	2939	2707	843	1043
» 1865-61 . .	2624	3038	1619	1633	15611	15147	3016	3435	22870	23253	2813	2611	819	1028
» 1860-56 . .	2720	2966	1657	1731	14859	14672	3074	3428	22310	22797	2540	2418	779	983
» 1855-51 . .	2494	2723	1664	1655	12958	12816	3004	3308	20120	20502	2360	2126	737	829
» 1850-46 . .	2581	2636	1603	1615	11838	12580	3048	3264	19070	20095	2276	2115	741	837
» 1845-41 . .	2120	2080	1068	1304	9338	9083	2542	2580	15068	15047	2281	1838	668	696
» 1840-36 . .	1760	1846	803	1159	7608	8025	1979	2104	12150	13134	1941	1616	591	634
» 1835-31 . .	1115	1138	675	760	4214	4625	1312	1345	7316	7868	1488	1178	576	525
» 1830-26 . .	832	789	526	617	3363	3930	944	1124	5665	6460	983	774	436	392
» 1825-21 . .	466	419	350	354	1913	2331	624	624	3353	3728	511	410	256	191
» 1820-16 . .	300	270	218	242	1296	1706	422	383	2236	2601	193	139	133	105
» 1815-11 . .	75	76	64	52	305	459	121	97	565	684	31	37	22	11
» 1810-06 . .	12	19	11	9	70	127	37	38	130	193	3	7	5	4
» 1805-01 . .	1	..	2	..	17	38	11	2	31	40	..	1	1	..
» 1800 e anter.	..	..	..	..	1	6	1	2	2	8	..	..	..	..
Anno ignoto. . .	..	..	..	..	..	..	..	..	..	..	..	..	..	..
TOTALE . . . .	48552	51244	28081	28087	261196	2654562	55586	58049	393415	391942	45838	42799	17168	18599
	92796		56168		515758		113635		785357		88637		35767	

TAV. III. — POPOLAZIONE PRESENTE CLASSIFICATA PER SESSO, ETÀ, STATO CIVILE E ISTRUZIONE.

**B — Nei circondari e nelle provincie.**

1° Classificazione per sesso e anni di nascita

ANNI DI NASCITA	PROVINCIA DI PARMA				PROVINCIA DI PAVIA									
	Circondario di Parma		Totale della provincia		Circondario di Bobbio		Circondario di Mortara		Circondario di Pavia		Circondario di Voghera		Totale della provincia	
	M.	F.	M.	F.	M.	F.	M.	F.	M.	F.	M.	F.	M.	F.
1 gen.-9 febb. 1901	265	229	473	410	56	54	252	247	299	301	185	189	792	791
Anno 1900 . . . .	2339	2233	4233	4079	580	555	2101	2069	2315	2249	2003	1859	6999	6732
» 1899 . . . .	2179	2056	3841	3720	526	500	1957	1903	2082	2093	1786	1725	6351	6221
» 1898 . . . .	2009	1986	3597	3505	457	446	1909	1859	2060	1998	1750	1668	6176	5971
» 1897 . . . .	2039	1913	3663	3412	511	507	1899	1872	1924	1930	1740	1742	6074	6051
» 1896 . . . .	1987	1911	3498	3411	467	517	1902	1957	1901	1886	1630	1619	5900	5979
» 1895 . . . .	1880	1908	3349	3318	462	470	1825	1791	1853	1909	1571	1552	5711	5722
» 1894 . . . .	1983	1885	3506	3364	479	421	1776	1873	1907	1754	1596	1502	5758	5550
» 1893 . . . .	1812	1796	3307	3182	475	446	1857	1746	1824	1695	1488	1475	5644	5362
» 1892 . . . .	1754	1676	3164	2928	438	447	1860	1779	1745	1577	1478	1411	5521	5214
» 1891 . . . .	1720	1766	3024	3164	454	446	1773	1779	1811	1637	1452	1395	5490	5257
» 1890 . . . .	1759	1709	3137	3110	370	437	1770	1715	1642	1650	1388	1359	5170	5161
» 1889 . . . .	1756	1638	3050	3019	460	475	1800	1805	1714	1664	1400	1363	5374	5308
» 1888 . . . .	1757	1634	3040	2875	430	433	1805	1775	1710	1685	1417	1351	5362	5244
» 1887 . . . .	1788	1699	3139	2993	411	415	1735	1768	1706	1621	1415	1395	5267	5199
» 1886 . . . .	1721	1618	3016	2864	407	356	1733	1687	1641	1633	1263	1309	5044	4985
Anni 1885-83 . .	5031	4808	8711	8376	1088	945	4936	5233	4755	4720	3935	3731	14714	14629
» 1882-80 . . .	4376	4278	7332	7331	875	852	4535	4361	4370	4069	3667	3384	13447	13166
» 1879-76 . . .	6413	5388	9339	9229	947	1057	5007	5932	5631	5033	4334	4243	15919	16265
» 1875-71 . . .	5388	5690	9217	9714	1005	1070	4999	5920	5107	5015	4526	4473	15637	16478
» 1870-66 . . .	5270	5500	9052	9250	1033	1151	4576	5435	4526	4844	4404	4324	14539	15754
» 1865-61 . . .	5037	5026	8669	8735	954	994	4488	5026	4473	4437	4236	3969	14151	14426
» 1860-56 . . .	4737	4753	8056	8154	856	999	4046	4574	4317	4289	3989	3700	13208	13562
» 1855-51 . . .	4326	4248	7423	7203	867	908	4195	4502	4139	3890	3584	3396	12785	12696
» 1850-46 . . .	3998	4003	7015	6955	860	897	3751	4107	3629	3631	3245	3127	11485	11762
» 1845-41 . . .	3712	3510	6361	6044	823	853	3584	3822	3504	3313	3066	2813	10977	10801
» 1840-36 . . .	3210	3079	5742	5329	777	782	3027	3131	2871	2819	2654	2432	9329	9164
» 1835-31 . . .	2546	2409	4610	4112	674	563	2456	2384	2134	1985	2072	1703	7336	6635
» 1830-26 . . .	1867	1704	3286	2870	454	357	1669	1437	1420	1214	1505	1189	5048	4247
» 1825-21 . . .	941	968	1708	1569	260	133	932	797	772	715	861	556	2825	2251
» 1820-16 . . .	379	419	705	663	101	99	354	316	260	241	279	244	994	900
» 1815-11 . . .	81	97	134	145	27	20	74	70	47	50	37	59	185	199
» 1810-06 . . .	12	22	20	33	1	3	10	14	7	13	10	7	28	37
» 1805-01 . . .	1	3	2	4	..	1	1	2	..	1	1	3	2	7
» 1800 e anter.	..	..	..	..	..	..	..	..	..	1	..	..	..	1
Anno ignoto. . .	..	..	..	..	..	..	..	..	..	..	..	..	..	..
TOTALE . . . .	86073	83682	149079	145080	18585	18659	80594	85239	80096	77562	69967	66267	249242	247727
	169755		294159		37244		165833		157658		136234		496969	

TAV. III. — POPOLAZIONE PRESENTE CLASSIFICATA PER SESSO, ETÀ, STATO CIVILE E ISTRUZIONE.

B — Nei circondari e nelle provincie.

1° Classificazione per sesso e anni di nascita.

ANNI DI NASCITA	PROVINCIA DI PERUGIA													
	Circondario di Foligno		Circondario di Orvieto		Circondario di Perugia		Circondario di Rieti		Circondario di Spoleto		Circondario di Terni		Totale della provincia	
	M.	F.	M.	F.	M.	F.	M.	F.	M.	F.	M.	F.	M.	F.
1 gen.-9 febb. 1901	117	120	79	70	392	370	128	118	147	127	165	131	1028	936
Anno 1900 . . . .	1048	996	755	729	3463	3373	1383	1351	986	918	1324	1243	3959	3610
» 1899 . . . .	955	934	731	659	3287	3126	1275	1173	980	901	1258	1132	3486	2925
» 1898 . . . .	906	895	635	668	3092	2836	1213	1089	875	886	1102	1082	2823	2506
» 1897 . . . .	916	872	689	669	3199	3006	1192	1109	931	823	1174	1074	3101	2553
» 1896 . . . .	890	844	670	663	3062	2901	1119	1017	873	793	1088	1059	2702	2277
» 1895 . . . .	888	883	669	618	2853	2823	1079	1010	847	791	1069	1051	2405	2176
» 1894 . . . .	870	853	667	646	2995	2947	1111	1082	916	809	1176	1048	2735	2385
» 1893 . . . .	873	818	650	665	3071	2827	1134	1075	901	856	1117	1013	2746	2254
» 1892 . . . .	858	781	660	686	2892	2672	1143	1016	895	811	1105	959	2553	1925
» 1891 . . . .	811	783	577	578	2730	2644	1099	1025	864	818	1126	1018	2207	1866
» 1890 . . . .	862	826	654	627	2578	2621	1136	1101	890	829	1108	1121	2228	2125
» 1889 . . . .	858	792	635	580	2953	2739	1096	1016	865	802	1106	1156	2513	2085
» 1888 . . . .	895	772	580	557	2584	2441	1021	952	807	783	1099	966	1986	1471
» 1887 . . . .	872	748	642	693	2827	2638	1080	939	796	788	1041	1019	2258	1825
» 1886 . . . .	770	752	593	589	2443	2322	1036	910	703	753	1025	935	1575	1261
Anni 1885-83 . .	2287	2135	1860	1789	7926	7592	3033	2758	2059	2283	2840	2819	20005	19376
» 1882-80 . . .	1649	1958	1563	1437	6556	6886	2556	2334	1655	1805	2520	2469	16499	16889
» 1879-76 . . .	2076	2225	1596	1639	7616	7187	2651	2791	2290	2249	3072	2856	19301	18947
» 1875-71 . . .	2296	2446	1890	1657	8552	8191	3392	3105	2418	2430	3530	3137	22078	20966
» 1870-66 . . .	2339	2287	1867	1756	8480	8186	3316	2957	2392	2505	3539	3346	21933	21037
» 1865-61 . . .	2244	2279	1827	1601	7896	7803	3002	2703	2380	2349	3555	2986	20904	19721
» 1860-56 . . .	2130	2192	1797	1569	7723	7137	2975	2618	2250	2241	3232	2824	20107	18581
» 1855-51 . . .	1928	1933	1530	1405	6921	6329	2916	2470	2056	1901	2935	2516	18236	16554
» 1850-46 . . .	1850	1832	1615	1327	6567	6047	2677	2404	2100	2006	2695	2308	17504	15924
» 1845-41 . . .	1678	1583	1176	1096	5503	5228	2312	2163	1730	1683	2171	2073	14570	13826
» 1840-36 . . .	1345	1240	960	815	4660	4402	1807	1663	1371	1406	1694	1535	11837	11061
» 1835-31 . . .	1265	1084	796	622	4054	3549	1508	1350	1405	1238	1488	1382	10516	9225
» 1830-26 . . .	886	804	570	486	3154	2458	1098	910	1051	871	1123	996	7882	6525
» 1825-21 . . .	605	403	332	259	1839	1343	692	487	621	468	745	607	4834	3567
» 1820-16 . . .	250	177	136	107	772	493	250	172	236	182	274	208	1918	1339
» 1815-11 . . .	61	36	40	29	159	130	56	44	47	56	62	69	425	364
» 1810-06 . . .	9	19	13	6	30	30	12	6	17	8	10	14	91	83
» 1805-01 . . .	2	1	4	1	9	5	3	5	10	3	1	3	29	18
» 1800 e anter.	..	2	..	..	..	1	..	..	..	..	..	..	..	3
Anno ignoto . .	..	..	..	..	..	..	..	..	..	..	..	..	..	..
TOTALE . . . .	38289	37305	29458	27298	132843	125333	51501	46923	39364	38172	52569	48155	344024	323186
	75594		56756		258176		98424		77536		100724		667210	



TAV. III. — POPOLAZIONE PRESENTE CLASSIFICATA PER SESSO, ETÀ, STATO CIVILE E ISTRUZIONE.

B — Nei circondari e nelle provincie.

1° Classificazione per sesso e anni di nascita.

ANNI DI NASCITA	PROVINCIA DI PESARO E URBINO						PROVINCIA DI PIACENZA						PROVINCIA DI PISA	
	Circondario di Pesaro		Circondario di Urbino		Totale della provincia		Circondario di Fiorenzuola d'Arda		Circondario di Piacenza		Totale della provincia		Circondario di Pisa	
	M.	F.	M.	F.	M.	F.	M.	F.	M.	F.	M.	F.	M.	F.
1 gen.-9 febb. 1901	240	193	205	184	445	377	82	88	253	216	335	304	384	381
Anno 1900 . . . .	1661	1493	1873	1711	3534	3204	1096	1000	2615	2365	3711	3365	3407	3159
» 1899 . . . .	1610	1527	1794	1491	3404	3018	999	924	2339	2130	3338	3054	2969	2841
» 1898 . . . .	1421	1261	1698	1495	3119	2756	894	861	2213	2061	3107	2922	2854	2753
» 1897 . . . .	1523	1476	1679	1662	3202	3138	900	900	2109	2120	3009	3020	2699	2580
» 1896 . . . .	1374	1273	1619	1596	2993	2869	880	875	2065	2034	2945	2909	2689	2609
» 1895 . . . .	1343	1271	1571	1463	2914	2734	803	793	1965	1929	2768	2722	2641	2699
» 1894 . . . .	1440	1314	1579	1570	3019	2834	818	837	2032	1922	2850	2759	2790	2559
» 1893 . . . .	1345	1308	1569	1518	2914	2826	787	762	1929	1868	2716	2630	2689	2499
» 1892 . . . .	1357	1255	1497	1347	2854	2602	758	731	1906	1905	2664	2636	2640	2451
» 1891 . . . .	1299	1140	1435	1246	2734	2386	731	687	1875	1821	2606	2508	2495	2434
» 1890 . . . .	1235	1231	1363	1335	2598	2536	691	679	1837	1935	2528	2614	2568	2459
» 1889 . . . .	1362	1249	1419	1429	2781	2678	796	687	2012	1833	2808	2520	2661	2527
» 1888 . . . .	1267	1215	1434	1333	2701	2548	720	692	1722	1807	2442	2499	2462	2284
» 1887 . . . .	1239	1162	1417	1328	2656	2490	762	703	1833	1820	2595	2523	2499	2420
» 1886 . . . .	1279	1268	1391	1303	2670	2571	632	680	1578	1800	2260	2480	2276	2231
Anni 1885-83 . .	3568	3482	3804	3949	7372	7431	1879	2037	4395	5149	6774	7186	6917	6899
» 1882-80 . . .	3300	3287	2928	3265	6228	6552	1521	1727	4414	4439	5935	6166	6581	6585
» 1879-76 . . .	3970	3803	3307	3941	7277	7744	1835	2099	6755	5680	8590	7779	7703	7846
» 1875-71 . . .	3782	3830	4016	4344	7798	8174	2191	2218	5352	5591	7543	7809	8117	8479
» 1870-66 . . .	3760	3765	4083	4209	7843	7974	2212	2083	5278	5451	7490	7534	7763	7992
» 1865-61 . . .	3606	3706	4180	4182	7786	7888	2015	1986	5271	5395	7286	7331	7657	7500
» 1860-56 . . .	3645	3525	3929	3809	7574	7334	1910	1920	4747	4781	6657	6701	6443	6513
» 1855-51 . . .	3146	3077	3179	3175	6325	6252	1808	1698	4518	4426	6326	6124	6199	6089
» 1850-46 . . .	3139	3132	3235	3152	6424	6284	1687	1562	4217	4049	5904	5611	6300	6191
» 1845-41 . . .	2791	2708	2687	2677	5478	5385	1579	1428	3949	3615	5528	5043	5402	4956
» 1840-36 . . .	2368	2339	2507	2341	4875	4680	1541	1220	3724	3428	5265	4648	4705	4313
» 1835-31 . . .	1786	1799	2077	1787	3863	3586	1041	868	2673	2433	3714	3301	3754	3354
» 1830-26 . . .	1386	1252	1402	1190	2788	2442	808	612	1913	1610	2721	2222	2716	2366
» 1825-21 . . .	875	707	897	669	1772	1376	354	302	957	911	1311	1213	1636	1405
» 1820-16 . . .	283	281	248	218	531	499	145	124	410	305	555	429	659	566
» 1815-11 . . .	49	75	51	45	100	120	38	24	74	63	112	87	159	146
» 1810-06 . . .	17	12	4	7	21	19	4	4	11	14	15	18	29	34
» 1805-01 . . .	..	1	..	1	..	2	..	..	..	1	..	1	3	3
» 1800 e anter.	..	..	..	..	..	..	..	..	..	..	..	..	..	..
Anno ignoto. . .	..	..	..	..	..	..	..	..	..	..	..	..	3	6
TOTALE . . . .	62466	60417	66127	64972	128593	125389	34967	33811	89441	86907	124408	120718	123474	120129
	122883		131099		253982		68778		176348		245126		243603	

**TAV. III. — POPOLAZIONE PRESENTE CLASSIFICATA PER SESSO, ETÀ, STATO CIVILE E ISTRUZIONE.**

**B — Nei circondari e nelle provincie.**

1° Classificazione per sesso e anni di nascita.

ANNI DI NASCITA	PROVINCIA DI PISA				PROVINCIA DI PORTO MAURIZIO						PROVINCIA DI POTENZA			
	Circondario di Volterra		Totale della provincia		Circondario di Porto Maurizio		Circondario di San Remo		Totale della provincia		Circondario di Lagonegro		Circondario di Matera	
	M.	F.	M.	F.	M.	F.	M.	F.	M.	F.	M.	F.	M.	F.
1 gen.-9 febb. 1901	145	153	529	534	80	82	122	122	202	204	190	185	276	232
Anno 1900 . . . .	1073	1027	4480	4186	652	642	1007	992	1659	1634	1656	1467	1791	1892
> 1899 . . . .	1006	997	3975	3838	575	533	834	813	1409	1346	1377	1404	1944	1595
> 1898 . . . .	900	828	3754	3581	570	520	808	814	1378	1334	1350	1316	1512	1404
> 1897 . . . .	917	891	3616	3471	649	540	835	777	1484	1317	1371	1304	1466	1461
> 1896 . . . .	905	847	3594	3456	570	533	818	787	1388	1320	1325	1257	1378	1309
> 1895 . . . .	873	844	3514	3543	472	595	814	763	1286	1358	1362	1219	1262	1230
> 1894 . . . .	886	846	3276	3405	522	557	794	798	1316	1355	1339	1205	1222	1185
> 1893 . . . .	890	854	3579	3553	559	561	823	817	1382	1378	1254	1244	1292	1260
> 1892 . . . .	852	820	3492	3271	526	540	777	761	1303	1301	1275	1167	1233	1214
> 1891 . . . .	765	744	3260	3178	547	569	766	775	1313	1344	1203	1166	1131	1159
> 1890 . . . .	752	784	3320	3243	521	529	790	804	1311	1333	1181	1198	1028	1075
> 1889 . . . .	896	821	3557	3343	645	589	755	837	1400	1426	1155	1098	1171	1157
> 1888 . . . .	873	767	3335	3051	540	457	818	783	1353	1240	1102	1071	1196	1144
> 1887 . . . .	835	811	3334	3231	489	487	740	795	1229	1282	1047	1026	1051	1062
> 1886 . . . .	851	771	3127	3002	375	497	694	745	1069	1242	914	937	941	985
Anni 1885-83 . .	2326	2007	9243	8906	1386	1526	2229	2393	3615	3919	2785	3168	3268	3510
> 1882-80 . .	2269	1928	8850	8513	1458	1458	2209	2248	3667	3706	2437	2973	2926	3063
> 1879-76 . .	2657	2312	10360	10158	2324	1806	2999	2707	5323	4513	2618	3570	3640	4011
> 1875-71 . .	3250	2464	11367	10943	1995	1951	2932	3114	4927	5065	2617	3698	4043	4386
> 1870-66 . .	3032	2435	10795	10427	2002	2043	2850	3012	4852	5055	2273	3433	3352	3605
> 1865-61 . .	2928	2332	10585	9832	1897	1828	2773	2699	4670	4527	2175	3347	2966	3300
> 1860-56 . .	2396	1880	8844	8393	1661	1669	2416	2484	4077	4183	2189	3377	3004	3456
> 1855-51 . .	2117	1645	8316	7734	1529	1591	2403	2411	3932	4002	2140	3337	2815	3180
> 1850-46 . .	1984	1699	8284	7890	1492	1518	2311	2364	3803	3882	2190	3259	2548	2966
> 1845-41 . .	1692	1280	7094	6236	1388	1421	2020	2065	3408	3486	1979	2839	2126	2729
> 1840-36 . .	1298	1095	6003	5408	1236	1377	1666	1673	2902	3050	1925	2853	1645	2371
> 1835-31 . .	1033	846	4787	4200	1006	989	1391	1314	2337	2303	1595	2056	1224	1770
> 1830-26 . .	654	535	3370	2901	759	693	990	912	1689	1605	1219	1582	755	1112
> 1825-21 . .	361	269	1997	1674	532	404	627	533	1159	937	718	890	380	645
> 1820-16 . .	124	95	783	661	223	169	286	279	509	448	412	450	207	275
> 1815-11 . .	25	20	184	166	66	57	71	70	137	127	118	118	33	82
> 1810-06 . .	3	8	32	42	5	4	14	14	19	18	28	38	11	21
> 1805-01 . .	..	2	3	5	..	2	1	5	1	7	3	8	..	3
> 1800 e anter.	..	1	..	1	..	..	..	..	..	..	1	3	..	1
Anno ignoto . .	..	..	3	6	..	..	78	7	78	7	..	..	16	80
TOTALE . . . .	41568	35658	165042	155787	29251	28767	42341	42487	71592	71254	48523	59263	54858	59930
	77226		320829		58018		84828		142846		107786		114788	

**TAV. III. — POPOLAZIONE PRESENTE CLASSIFICATA PER SESSO, ETÀ, STATO CIVILE E ISTRUZIONE.**

**B — Nei circondari e nelle provincie.**

1° Classificazione per sesso e anni di nascita.

ANNI DI NASCITA	PROVINCIA DI POTENZA						PROVINCIA DI RAVENNA							
	Circondario di Melfi		Circondario di Potenza		Totale della provincia		Circondario di Faenza		Circondario di Lugo		Circondario di Ravenna		Totale della provincia	
	M.	F.	M.	F.	M.	F.	M.	F.	M.	F.	M.	F.	M.	F.
1 gen.-9 febb. 1901	244	213	364	309	1074	939	91	88	78	93	119	112	288	293
Anno 1900 . . . .	1904	1995	2792	2619	8143	7973	746	712	810	796	956	877	2512	2385
» 1899 . . . .	1671	1518	2360	2225	7352	6742	744	780	735	725	747	814	2226	2319
» 1898 . . . .	1490	1480	2237	2105	6589	6305	722	734	793	723	858	785	2373	2242
» 1897 . . . .	1473	1392	2164	1969	6474	6126	772	709	826	800	834	867	2432	2376
» 1896 . . . .	1287	1291	2093	1814	6083	5671	765	683	787	749	861	833	2413	2265
» 1895 . . . .	1168	1136	1863	1779	5655	5364	710	726	756	722	908	778	2374	2226
» 1894 . . . .	1219	1182	1856	1792	5636	5364	773	749	798	783	872	912	2443	2444
» 1893 . . . .	1276	1257	1781	1734	5603	5495	819	706	762	780	934	889	2515	2375
» 1892 . . . .	1280	1200	1789	1667	5577	5243	745	744	703	726	836	850	2284	2320
» 1891 . . . .	1195	1127	1637	1564	5163	5016	725	690	681	640	879	804	2285	2134
» 1890 . . . .	1225	1255	1654	1735	5098	5263	751	744	699	716	786	741	2236	2201
» 1889 . . . .	1091	1106	1606	1639	5023	5000	769	749	694	695	800	785	2263	2229
» 1888 . . . .	1227	1198	1723	1573	5243	4936	777	702	708	728	832	803	2317	2233
» 1887 . . . .	1079	1024	1514	1491	4691	4603	752	698	703	725	888	815	2343	2238
» 1886 . . . .	981	994	1391	1426	4227	4342	783	706	671	638	830	812	2334	2146
Anni 1885-83 . .	2872	3167	4139	4323	13064	14668	2207	1965	1943	1985	2574	2542	6729	6493
» 1882-80 . . .	2861	3038	3695	4089	11919	13153	2161	1829	1645	1680	2339	2233	6195	5742
» 1879-76 . . .	2929	3397	4643	5219	13835	16197	2423	2166	2035	2256	3552	2824	8015	7246
» 1875-71 . . .	3073	3545	4674	5510	14412	17139	2545	2382	2436	2376	3246	3130	8227	7888
» 1870-66 . . .	2879	3365	4038	4772	12542	15175	2624	2373	2516	2383	3027	2894	8167	7650
» 1865-61 . . .	2794	3290	3654	4412	11589	14349	2724	2414	2417	2364	3282	3086	8423	7864
» 1860-56 . . .	3007	3356	3871	5198	12071	15387	2424	2228	2238	2073	2881	2710	7543	7011
» 1855-51 . . .	2797	3180	3743	4554	11498	14251	2143	1916	2007	1805	2604	2417	6759	6138
» 1850-46 . . .	2404	2944	3798	4322	10940	13691	2147	1892	2041	1849	2727	2443	6915	6184
» 1845-41 . . .	1925	2297	3101	3533	9131	11403	1808	1715	1748	1610	2392	2175	5948	5500
» 1840-36 . . .	1627	2052	2767	3323	7964	10599	1495	1422	1374	1275	1716	1673	4585	4370
» 1835-31 . . .	1179	1444	2220	2539	6218	7809	1150	1064	1007	976	1334	1362	3491	3402
» 1830-26 . . .	824	1026	1695	1855	4493	5575	781	770	635	680	864	903	2280	2353
» 1825-21 . . .	446	529	1057	988	2601	3052	491	451	455	424	415	517	1361	1392
» 1820-16 . . .	256	253	511	492	1386	1470	202	191	161	170	224	217	587	578
» 1815-11 . . .	57	69	134	101	342	370	61	54	31	44	44	65	136	163
» 1810-06 . . .	12	15	35	33	86	107	12	14	8	8	7	18	27	40
» 1805-01 . . .	1	7	11	5	15	23	6	5	..	2	1	2	7	9
» 1800 e anter.	..	..	1	3	2	7	..	..	..	2	..	..	..	2
Anno ignoto. . .	..	..	..	..	16	80	1	..	..	..	..	..	1	..
TOTALE . . . .	51753	56332	76629	83417	231763	258942	38859	35772	35906	34991	46269	43688	121034	114451
	108085		160046		490705		74631		70897		89957		235485	

TAV. III. — POPOLAZIONE PRESENTE CLASSIFICATA PER SESSO, ETÀ, STATO CIVILE E ISTRUZIONE.

**B — Nei circondari e nelle provincie.**

1° Classificazione per sesso e anni di nascita.

ANNI DI NASCITA	PROVINCIA DI REGGIO DI CALABRIA								PROVINCIA DI REGGIO NELL'EMILIA					
	Circondario di Gerace		Circondario di Palmi		Circondario di Reggio di Calabria		Totale della provincia		Circondario di Guastalla		Circondario di Reggio nell'Emilia		Totale della provincia	
	M.	F.	M.	F.	M.	F.	M.	F.	M.	F.	M.	F.	M.	F.
1 gen.-9 febb. 1901	286	259	297	266	344	267	927	792	91	116	360	324	451	440
Anno 1900 . . . .	1922	1790	2303	2058	2264	2096	6489	5944	1021	1091	3152	3024	4173	4115
» 1899 . . . .	1799	1685	2161	1973	2054	1876	6014	5534	999	967	2887	2864	3886	3831
» 1898 . . . .	1771	1661	1910	1785	1941	1827	5622	5273	906	872	2590	2588	3496	3460
» 1897 . . . .	1775	1652	1985	1916	1863	1819	5623	5387	994	902	2688	2659	3682	3561
» 1896 . . . .	1767	1637	2053	1891	1959	1856	5779	5384	927	874	2775	2502	3702	3376
» 1895 . . . .	1692	1653	1866	1733	1845	1792	5403	5178	825	817	2607	2409	3432	3226
» 1894 . . . .	1603	1494	1603	1630	1795	1694	5001	4818	791	833	2542	2521	3333	3354
» 1893 . . . .	1562	1475	1648	1608	1782	1662	4992	4745	816	808	2439	2433	3255	3241
» 1892 . . . .	1576	1472	1649	1591	1621	1535	4846	4598	784	706	2234	2234	3018	2990
» 1891 . . . .	1324	1300	1575	1492	1532	1461	4431	4253	696	728	2302	2350	2998	3078
» 1890 . . . .	1518	1482	1612	1592	1840	1843	4970	4917	745	754	2210	2210	2955	2964
» 1889 . . . .	1543	1351	1599	1520	1679	1662	4821	4533	712	671	2223	2161	2935	2832
» 1888 . . . .	1443	1320	1500	1458	1811	1744	4754	4522	706	719	2171	2182	2877	2901
» 1887 . . . .	1323	1224	1423	1411	1740	1619	4486	4254	715	724	2272	2120	2987	2844
» 1886 . . . .	1293	1277	1261	1288	1693	1664	4247	4229	686	719	2164	2029	2850	2748
Anni 1885-83 . .	3726	3815	3552	3914	4355	4566	11633	12295	1951	1937	5835	5777	7786	7714
» 1882-80 . .	3192	3417	3096	3532	3356	3944	9644	10893	1560	1639	4867	5069	6427	6708
» 1879-76 . .	3552	4448	3782	4531	4761	4931	12095	13910	1900	2135	5910	6034	7810	8169
» 1876-71 . .	3737	4896	4413	5233	4640	5502	12790	15631	2220	2196	6364	6675	8584	8871
» 1870-66 . .	3449	4314	4371	5073	3883	4950	11708	14337	2154	2332	6461	6676	8615	9008
» 1865-61 . .	3364	4063	4251	4683	3941	4691	11556	13437	2131	2108	6371	6282	8502	8390
» 1860-56 . .	3710	4288	4136	4552	4303	4476	12149	13316	1806	1736	5479	5794	7285	7530
» 1855-51 . .	3163	3479	3596	3678	3856	4108	10615	11265	1532	1512	5021	4919	6553	6431
» 1850-46 . .	3101	3535	3253	3509	3923	4005	10277	11049	1637	1612	4857	4650	6494	6262
» 1845-41 . .	2551	2783	2667	2916	3116	3088	8334	8787	1481	1355	4439	4155	5920	5510
» 1840-36 . .	2230	2406	2407	2653	2889	2876	7526	8025	1358	1255	3901	3542	5259	4797
» 1835-31 . .	1471	1666	1500	1747	1795	1783	4766	5196	1018	950	3050	2673	4068	3623
» 1830-26 . .	1132	1313	1008	1286	1459	1491	3599	4090	657	592	2035	1738	2692	2330
» 1825-21 . .	590	593	529	615	848	752	1967	1960	418	347	1112	1019	1530	1366
» 1820-16 . .	296	333	283	325	494	485	1073	1143	133	117	371	348	504	465
» 1815-11 . .	97	98	69	71	147	130	313	299	26	37	96	86	122	123
» 1810-06 . .	24	23	11	22	65	58	100	103	4	3	11	18	15	21
» 1805-01 . .	2	6	2	11	18	9	22	26	1	1	..	1	1	2
» 1800 e anter.	..	2	1	..	..	1	1	3	..	..	..	..	..	..
Anno ignoto. . .	..	..	..	..	15	..	15	..	..	..	..	17	..	17
TOTALE . . .	63584	68300	69372	73563	75632	78263	208588	220126	34401	34165	103796	102133	138197	136298
	131884		142935		153895		428714		68566		205929		274495	

**TAV. III. — POPOLAZIONE PRESENTE CLASSIFICATA PER SESSO, ETÀ, STATO CIVILE E ISTRUZIONE.**

**B — Nei circondari e nelle provincie.**

1° Classificazione per sesso e anni di nascita.

ANNI DI NASCITA	PROVINCIA DI ROMA												PROVINCIA DI ROVIGO	
	Circondario di Civitavecchia		Circondario di Frosinone		Circondario di Roma		Circondario di Velletri		Circondario di Viterbo		Totale della provincia		Totale della provincia	
	M.	F.	M.	F.	M.	F.	M.	F.	M.	F.	M.	F.	M.	F.
1 gen.-9 febb. 1901	62	52	336	313	1082	989	176	170	320	326	1976	1850	254	282
Anno 1900 . . . .	439	422	3217	3223	8162	8025	1359	1446	2630	2472	15807	15588	3600	3497
» 1899 . . . . .	425	399	2725	2683	7402	7314	1304	1285	2311	2223	14167	13904	3582	3300
» 1898 . . . . .	391	401	2682	2515	7102	6846	1301	1217	2263	2138	13739	13117	3079	2939
» 1897 . . . . .	392	376	2708	2550	7158	6698	1259	1183	2215	2094	13732	12901	3277	3165
» 1896 . . . . .	373	327	2417	2332	6840	6514	1178	1155	2049	2063	12857	12391	3071	2983
» 1895 . . . . .	340	325	2332	2224	6551	6437	1119	1085	2081	2007	12423	12078	2766	2573
» 1894 . . . . .	378	335	2390	2253	6723	6465	1109	1061	2015	1989	12615	12103	2727	2595
» 1893 . . . . .	371	349	2344	2277	6892	6652	1092	1080	2036	2090	12735	12457	2648	2596
» 1892 . . . . .	333	306	2250	2301	6960	6475	1122	1099	1975	1978	12640	12156	2640	2560
» 1891 . . . . .	362	318	2263	2101	6717	6454	1109	1016	2004	1826	12455	11715	2321	2276
» 1890 . . . . .	389	309	2182	2137	6914	6335	1164	1074	2051	1972	12700	12127	2446	2395
» 1889 . . . . .	414	346	2352	2173	6907	6420	1128	1054	2039	2004	12840	11997	2337	2344
» 1888 . . . . .	427	379	2126	1947	7065	6376	1111	945	2004	1858	12733	11505	2241	2146
» 1887 . . . . .	458	343	2280	2178	6803	6239	1157	1027	1961	2067	12659	11854	2329	2266
» 1886 . . . . .	446	310	2040	1978	6664	5800	1059	991	1824	1836	12033	10915	1929	1887
Anni 1885-83 . . .	1531	899	5842	5672	20641	18667	3140	2697	5449	5680	37003	33615	6186	6173
» 1882-80 . . . .	1391	865	4127	4253	20661	17689	2522	2257	4836	4574	33537	29638	5065	5361
» 1879-76 . . . .	2114	986	5231	5535	28968	21873	2913	2749	5511	4964	44737	36107	6223	7071
» 1875-71 . . . .	1965	1110	6132	5996	27117	25753	3460	3076	6299	5648	44973	41583	7707	7725
» 1870-66 . . . .	1839	1004	5764	5961	26390	25239	3507	2999	6380	5835	43880	41038	6950	6998
» 1865-61 . . . .	1755	955	5087	5032	2686	23710	3065	2764	6255	5500	43048	37961	6588	6447
» 1860-56 . . . .	1613	794	4941	5092	24988	21267	2838	2564	6222	5518	40602	35235	5372	5200
» 1855-51 . . . .	1471	726	4422	4586	21293	18236	2423	2099	5241	4745	34855	30392	4876	5040
» 1850-46 . . . .	1215	673	4091	4362	19244	17442	2012	1977	4647	4382	31209	28836	4933	4923
» 1845-41 . . . .	980	545	3207	3553	14959	12919	1543	1540	3967	3777	24656	22334	4712	4821
» 1840-36 . . . .	672	437	2559	2947	10950	10693	1184	124	3106	2962	18471	18313	4041	4222
» 1835-31 . . . .	392	344	1843	2174	7420	7482	789	833	2330	2248	12774	13081	3203	3150
» 1830-26 . . . .	233	229	1326	1523	4918	5425	483	553	1506	1596	8466	9326	1872	2128
» 1825-21 . . . .	116	127	647	746	2619	2910	251	273	923	869	4556	4925	1160	1309
» 1820-16 . . . .	41	50	267	334	1050	1261	90	95	298	260	1746	2000	454	490
» 1815-11 . . . .	8	16	57	87	234	322	18	24	60	62	377	511	137	134
» 1810-06 . . . .	1	3	12	20	53	89	2	2	12	9	80	123	14	26
» 1805 01 . . . .	..	..	1	6	13	18	1	3	3	2	18	29	5	2
» 1800 e anter.	..	..	1	3	5	3	..	..	..	..	6	6	1	..
Anno ignoto. . . .	3	..	..	..	..	..	..	..	36	51	39	51	22	22
TOTALE . . . . .	23340	15060	92201	93067	364351	331337	47993	44676	95259	89625	623144	573765	110858	111046
	38400		185268		695688		92669		184884		1196909		221904	

TAV. III. — POPOLAZIONE PRESENTE CLASSIFICATA PER SESSO, ETÀ, STATO CIVILE E ISTRUZIONE.

B — Nei circondari e nelle provincie.

1° Classificazione per sesso e anni di nascita.

ANNI DI NASCITA	PROVINCIA DI SALERNO										PROVINCIA DI SASSARI			
	Circondario di Campagna		Circondario di Sala Consilina		Circondario di Salerno		Circondario di Vallo della Lucania		Totale della provincia		Circondario di Alghero		Circondario di Nuoro	
	M.	F.	M.	F.	M.	F.	M.	F.	M.	F.	M.	F.	M.	F.
1 gen.-9 febb. 1901	153	147	114	104	609	593	164	161	1040	1005	106	98	143	133
Anno 1900 . . . .	1554	1463	1017	996	4221	4182	1222	1256	8014	7897	754	716	1080	1052
» 1899 . . . .	1324	1214	933	845	3653	3410	1212	1192	7122	6661	665	622	889	836
» 1898 . . . .	1296	1197	910	810	3494	3293	1169	1170	6869	6470	601	588	874	764
» 1897 . . . .	1287	1182	898	841	3326	3230	1141	1139	6652	6392	574	579	873	765
» 1896 . . . .	1276	1176	886	858	3397	3253	1223	1147	6782	6434	551	554	822	760
» 1895 . . . .	1237	1223	857	845	3225	3213	1226	1144	6595	6425	539	570	794	711
» 1894 . . . .	1184	1188	848	833	3151	3117	1143	1043	6326	6181	505	554	828	749
» 1893 . . . .	1175	1144	851	817	3304	3099	1172	1050	6502	6110	628	546	826	748
» 1892 . . . .	1268	1159	768	763	3203	3092	1031	1026	6320	6040	527	526	724	734
» 1891 . . . .	1089	1079	770	755	3042	2932	1089	1054	5990	5820	464	470	757	748
» 1890 . . . .	1144	1078	784	799	3361	3219	1067	1076	6356	6172	514	457	883	779
» 1889 . . . .	1126	1048	756	776	3241	3084	1063	1006	6186	5914	481	485	862	801
» 1888 . . . .	1119	1006	733	750	3462	3213	1000	943	6314	5912	529	503	850	795
» 1887 . . . .	1034	996	739	741	3330	3010	994	971	6097	5718	473	494	842	761
» 1886 . . . .	937	980	632	741	2965	2883	925	922	5459	5526	523	455	791	740
Anni 1885-83 . .	2754	2939	1823	1998	8260	8321	2724	2759	15561	16017	1429	1394	2085	2037
» 1882-80 . . .	2290	2457	1633	1859	6911	7855	2110	2531	12944	14682	1321	1286	2060	2054
» 1879-76 . . .	2506	3068	1696	2301	8611	8948	2618	3364	15431	17681	1508	1571	2779	2310
» 1875-71 . . .	2740	3419	1608	2200	8064	9512	2732	3455	15144	18586	1858	1666	2866	2667
» 1870-66 . . .	2492	3242	1530	2062	7571	9054	2400	3084	13993	17442	1774	1587	2597	2577
» 1865-61 . . .	2313	3029	1343	1958	7221	8714	2241	3085	13118	16786	1525	1482	2212	1975
» 1860-56 . . .	2454	3276	1500	2223	7758	8389	2164	3016	13876	16904	1407	1246	2104	1905
» 1855-51 . . .	2343	2779	1391	1932	7032	7893	2153	2897	12919	15501	1187	1115	1715	1522
» 1850-46 . . .	2429	2878	1391	2103	7689	7867	2007	2816	13516	15664	996	1027	1452	1471
» 1845-41 . . .	2118	2435	1254	1800	6080	6337	1867	2392	11319	12964	930	895	1244	1194
» 1840-36 . . .	1891	2170	1282	1875	5729	6194	1771	2377	10673	12616	782	883	1159	1144
» 1835-31 . . .	1633	1802	1151	1447	3609	3731	1698	1919	8091	8899	612	561	743	716
» 1830-26 . . .	1319	1484	1032	1329	3352	3727	1474	1728	7177	8268	416	407	544	547
» 1825-21 . . .	869	809	708	841	1868	1979	990	1076	4435	4705	174	166	229	213
» 1820-16 . . .	361	324	394	388	981	1137	479	489	2215	2348	86	96	112	105
» 1815-11 . . .	95	90	94	90	342	270	158	134	589	584	26	28	34	27
» 1810-06 . . .	12	18	25	28	68	75	28	51	133	172	8	5	14	3
» 1805-01 . . .	2	4	1	4	10	36	5	8	18	52	2	3	4	2
» 1800 e anter.	..	..	..	..	1	3	..	..	1	3	..	2	1	..
Anno ignoto. . .	..	..	..	..	..	..	..	..	..	..	..	..	..	..
TOTALE . . . .	48874	53513	32352	38712	142041	148845	46510	53481	269777	294551	24475	23697	36795	34345
	102387		71064		290886		99991		564328		48172		71140	

TAV. III. — POPOLAZIONE PRESENTE CLASSIFICATA PER SESSO, ETÀ, STATO CIVILE E ISTRUZIONE.

**B — Nei circondari e nelle provincie.**

1° Classificazione per sesso e anni di nascita.

ANNI DI NASCITA	PROVINCIA DI SASSARI								PROVINCIA DI SIENA					
	Circondario di Ozieri		Circondario di Sassari		Circondario di Tempio Pausania		Totale della provincia		Circondario di Montepulciano		Circondario di Siena		Totale della provincia	
	M.	F.	M.	F.	M.	F.	M.	F.	M.	F.	M.	F.	M.	F.
1 gen.-9 febb. 1901	117	115	190	187	97	91	653	624	119	123	199	184	318	307
Anno 1900 . . . .	731	666	1462	1450	678	651	4705	4535	1075	1059	1811	1735	2886	2794
» 1899 . . . .	637	599	1274	1257	541	532	4006	3846	989	1041	1679	1652	2668	2693
» 1898 . . . .	623	541	1185	1068	551	514	3834	3475	895	912	1554	1520	2449	2432
» 1897 . . . .	573	537	1136	1078	526	516	3682	3475	871	930	1671	1673	2542	2603
» 1896 . . . .	594	564	1147	1155	543	552	3657	3585	860	879	1589	1516	2449	2395
» 1895 . . . .	577	622	1106	1078	521	505	3537	3486	784	839	1537	1514	2321	2353
» 1894 . . . .	601	536	1041	1032	497	462	3472	3333	801	889	1663	1599	2434	2488
» 1893 . . . .	563	532	1017	1074	536	484	3570	3384	863	932	1661	1541	2524	2473
» 1892 . . . .	505	544	987	956	448	438	3191	3198	811	911	1693	1630	2504	2541
» 1891 . . . .	461	495	950	877	378	443	3010	3033	816	858	1483	1427	2299	2285
» 1890 . . . .	529	527	979	939	438	503	3396	3235	800	883	1647	1585	2447	2468
» 1889 . . . .	532	504	1032	890	492	455	3399	3135	850	881	1692	1573	2542	2454
» 1888 . . . .	523	526	1016	976	464	406	3382	3206	767	859	1602	1479	2339	2338
» 1887 . . . .	578	517	1050	960	442	419	3385	3151	919	938	1652	1675	2571	2613
» 1886 . . . .	584	540	1043	1020	433	408	3424	3193	802	876	1547	1521	2349	2397
Anni 1885-83 . .	1522	1444	3035	2873	1226	1228	9297	8976	2432	2322	4591	4510	7023	6832
» 1882-80 . . .	1498	1406	2882	2862	1252	1218	8923	8826	2012	1931	4103	4007	6115	5938
» 1879-76 . . .	1699	1505	3343	3449	2897	1391	12231	10226	2112	2240	4959	4326	7071	7066
» 1875-71 . . .	1905	1695	3680	3605	1854	1492	12163	11125	2533	2297	5711	5069	8244	7366
» 1870-66 . . .	1802	1576	3476	3229	1690	1257	11339	10226	2562	2378	5576	4913	8138	7291
» 1865-61 . . .	1691	1419	3176	2993	1456	1020	10060	8889	2545	2463	5303	4722	7843	7185
» 1860-56 . . .	1478	1332	2978	2669	1244	851	9211	8003	2360	2092	4846	4168	7206	6261
» 1855-51 . . .	1173	1058	2349	2415	930	712	7354	6822	2252	2030	4770	4092	7022	6122
» 1850-46 . . .	963	1008	2022	2173	882	694	6315	6373	1944	1860	4761	4109	6705	5969
» 1845-41 . . .	951	909	1838	1847	690	563	5653	5408	1668	1490	3756	3169	5424	4659
» 1840-36 . . .	862	835	1441	1645	519	479	4763	4986	1304	1218	3122	2564	4426	3782
» 1835-31 . . .	600	504	1067	1167	375	314	3397	3262	1136	1013	2610	1945	3746	2958
» 1830-26 . . .	367	371	723	790	207	212	2257	2327	317	717	1724	1322	2541	2039
» 1825-21 . . .	168	142	359	417	108	123	1038	1061	425	359	917	661	1342	1020
» 1820-16 . . .	72	54	199	190	58	65	527	510	176	159	308	261	484	420
» 1815-11 . . .	23	17	58	74	17	28	153	174	29	20	64	51	93	71
» 1810-06 . . .	8	3	10	17	4	12	44	40	5	4	6	10	11	14
» 1805-01 . . .	6	4	4	5	3	5	19	19	..	3	2	1	2	4
» 1800 e anter.	..	1	..	..	3	..	4	3	..	..	..	..	..	..
Anno ignoto. . .	..	..	..	..	..	..	..	..	..	36	13	7	13	43
TOTALE . . . .	25426	23648	49260	48417	23100	19043	159056	149150	39334	38443	81822	74231	121156	112674
	49074		97677		42143		308206		77777		156053		233830	

TAV. III. — POPOLAZIONE PRESENTE CLASSIFICATA PER SESSO, ETÀ, STATO CIVILE E ISTRUZIONE.

B — Nei circondari e nelle provincie.

1° Classificazione per sesso e anni di nascita.

ANNI DI NASCITA	PROVINCIA DI SIRACUSA								PROVINCIA DI SONDRIO		PROVINCIA DI TERAMO	
	Circondario di Modica		Circondario di Noto		Circondario di Siracusa		Totale della provincia		Circondario unico di Sondrio		Circondario di Penne	
	M.	F.	M.	F.	M.	F.	M.	F.	M.	F.	M.	F.
1 gen.-9 febb. 1901	526	486	216	197	302	279	1044	962	214	230	221	253
Anno 1900 . . . .	3160	2970	1450	1340	1879	1784	6489	6094	1695	1637	1853	1763
» 1899 . . . .	2762	2542	1169	1040	1732	1491	5663	5073	1535	1523	1618	1642
» 1898 . . . .	2790	2491	1162	1016	1669	1409	5621	4976	1449	1437	1535	1428
» 1897 . . . .	2649	2400	1169	1053	1601	1488	5419	4941	1416	1373	1460	1426
» 1896 . . . .	2571	2391	1250	1117	1677	1597	5498	5105	1420	1337	1527	1417
» 1895 . . . .	2531	2344	1207	1038	1641	1563	5429	4975	1427	1359	1285	1206
» 1894 . . . .	2298	2064	1132	993	1508	1339	4938	4396	1314	1253	1163	1299
» 1893 . . . .	2416	2096	1132	1011	1492	1355	5040	4462	1302	1256	1463	1329
» 1892 . . . .	2727	2401	1185	1074	1522	1413	5434	4888	1262	1242	1457	1254
» 1891 . . . .	2417	2298	1065	994	1480	1378	4962	4670	1267	1322	1442	1262
» 1890 . . . .	2492	2524	1247	1052	1693	1530	5407	5106	1155	1178	1371	1244
» 1889 . . . .	2135	2038	1037	934	1457	1335	4629	4307	1205	1205	1343	1286
» 1888 . . . .	2503	2255	1093	1007	1424	1408	5023	4670	1314	1284	1159	1208
» 1887 . . . .	2633	2463	1168	1023	1509	1429	5360	4915	1317	1304	1157	1154
» 1886 . . . .	2477	2483	1171	1069	1455	1421	5103	4978	1236	1188	1175	1102
Anni 1885-83 . .	6706	6986	3044	2936	4207	3975	13957	13897	3546	3280	3630	3435
» 1882-80 . . .	5362	5750	2564	2406	3514	3347	11440	11503	3381	3558	3099	3024
» 1879-76 . . .	6815	7288	3036	2916	5955	4222	15806	14426	4313	4429	3469	3811
» 1875-71 . . .	7434	7344	3233	3046	4756	4244	15423	14634	4091	4763	3678	3824
» 1870-66 . . .	6443	6577	2810	2823	4279	3888	13537	13288	3721	4563	3609	3539
» 1865-61 . . .	6510	6375	2877	2674	3967	3701	13354	12750	3186	4005	3282	3350
» 1860-56 . . .	6150	6177	2832	2721	3606	3523	12588	12421	2906	3571	3482	3436
» 1855-51 . . .	5088	5146	2388	2331	3098	2983	10574	10460	3096	3466	3202	3340
» 1850-46 . . .	4278	4586	1934	2078	2813	2771	9025	9435	2820	3364	3036	2893
» 1845-41 . . .	3376	3423	1509	1541	2021	2032	6906	6996	2678	3049	2718	2723
» 1840-36 . . .	2622	3145	1258	1461	1555	1847	5435	6453	2318	2533	2716	2613
» 1835-31 . . .	1460	1664	725	810	926	1100	3111	3574	1822	1779	1931	1948
» 1830-26 . . .	1198	1492	516	676	728	979	2442	3147	1411	1184	1418	1312
» 1825-21 . . .	649	746	290	332	424	519	1363	1597	784	608	1193	901
» 1820-16 . . .	412	476	160	221	223	338	795	1035	287	225	444	406
» 1815-11 . . .	107	125	44	41	52	51	203	217	88	45	124	71
» 1810-06 . . .	34	25	7	18	3	8	44	61	17	16	22	16
» 1805-01 . . .	10	6	2	7	2	5	14	18	1	..	2	2
» 1800 e anter.	..	..	..	..	..	1	..	1	..	..	..	..
Anno ignoto. . .	..	..	..	..	..	..	..	..	..	..	..	..
TOTALE . . . .	103849	103592	47082	45026	66145	61813	217076	210431	60994	64571	62289	60952
	207441		92108		127958		427507		125565		123241	



**TAV. III. — POPOLAZIONE PRESENTE CLASSIFICATA PER SESSO, ETÀ, STATO CIVILE E ISTRUZIONE.**

**B — Nei circondari e nelle provincie.**

1° Classificazione per sesso e anni di nascita.

ANNI DI NASCITA	PROVINCIA DI TERAMO				PROVINCIA DI TORINO							
	Circondario di Teramo		Totale della provincia		Circondario di Aosta		Circondario di Ivrea		Circondario di Pinerolo		Circondario di Susa	
	M.	F.	M.	F.	M.	F.	M.	F.	M.	F.	M.	F.
<b>1 gen.-9 febb. 1901</b>	384	338	605	591	149	124	295	286	228	235	185	156
<b>Anno 1900 . . . .</b>	2747	2640	4605	4403	932	935	2142	1999	1706	1652	1214	1243
> 1899 . . . .	2489	2339	4107	3981	841	861	1825	1851	1565	1531	1080	1092
> 1898 . . . .	2289	2165	3824	3593	839	836	1842	1831	1533	1516	1071	1055
> 1897 . . . .	2326	2182	3788	3608	851	827	1894	1850	1494	1446	1057	1061
> 1896 . . . .	2200	2141	3727	3558	841	817	1874	1868	1544	1407	1038	1057
> 1895 . . . .	2084	1987	3369	3193	816	805	1865	1852	1367	1392	1007	1046
> 1894 . . . .	2204	2011	3367	3310	803	769	1811	1849	1430	1379	1021	963
> 1893 . . . .	2187	1949	3650	3278	789	814	1894	1786	1379	1364	1006	956
> 1892 . . . .	2089	1977	3546	3231	773	799	1855	1754	1381	1360	1012	968
> 1891 . . . .	2061	1946	3503	3208	750	798	1759	1777	1438	1383	1075	968
> 1890 . . . .	2056	1921	3427	3165	753	811	1808	1968	1441	1413	981	955
> 1889 . . . .	2031	1822	3374	3108	763	793	1983	1872	1431	1436	968	963
> 1888 . . . .	1925	1834	3084	3042	823	809	1856	1962	1398	1454	1001	1027
> 1887 . . . .	1903	1814	3060	2968	779	803	1843	1963	1419	1518	1041	1001
> 1886 . . . .	1804	1688	2979	2790	710	753	1768	1853	1394	1429	916	979
<b>Anni 1885-83 . .</b>	5458	5462	9088	8897	2042	2173	4678	5179	3813	3849	2616	2645
> 1882-80 . .	4397	4889	7496	7913	1848	1971	3769	4584	3374	3425	2261	2233
> 1879-76 . .	5052	5778	8521	9589	2446	2391	4368	5697	4445	4076	3620	2719
> 1875-71 . .	5568	5961	9246	9785	2500	2348	4349	6198	4075	4477	2963	3137
> 1870-66 . .	5463	5671	9072	9210	2230	2320	4090	5668	3638	3942	2801	2945
> 1865-61 . .	5197	5166	8479	8516	2322	2635	3981	5430	3399	3747	2608	2644
> 1860-56 . .	5039	5141	8521	8607	2162	2525	3997	5289	3316	3659	2440	2461
> 1855-51 . .	4600	4440	7802	7780	2135	2294	3907	4952	3179	3306	2376	2339
> 1850-46 . .	4355	4388	7391	7281	2010	2263	3747	4347	2977	3266	2244	2203
> 1845-41 . .	3570	3760	6288	6483	2089	2127	3624	4335	2909	3047	2102	1982
> 1840-36 . .	3498	3655	6214	6273	1890	1914	3130	3782	2474	2642	1863	1766
> 1835-31 . .	2781	2845	4712	4793	1476	1386	2639	2957	1939	1980	1406	1280
> 1830-26 . .	2101	2073	3519	3385	1019	978	1999	2095	1538	1437	1057	925
> 1825-21 . .	1473	1396	2666	2297	647	525	1154	1102	877	721	621	472
> 1820-16 . .	605	569	1049	975	272	211	430	467	310	272	244	186
> 1815-11 . .	121	135	245	206	81	53	91	115	86	73	71	50
> 1810-06 . .	22	32	44	48	8	5	12	20	17	6	13	5
> 1805-01 . .	3	6	5	8	..	..	1	5	..	1	2	1
> 1800 e anter.	..	..	..	..	..	..	..	..	..	..	..	1
<b>Anno ignoto . .</b>	..	..	..	..	..	..	..	..	..	..	..	..
<b>TOTALE . . . .</b>	<b>92082</b>	<b>92121</b>	<b>154371</b>	<b>153073</b>	<b>39439</b>	<b>41478</b>	<b>78285</b>	<b>91043</b>	<b>64514</b>	<b>65841</b>	<b>46981</b>	<b>45484</b>
	<b>184203</b>		<b>307444</b>		<b>80917</b>		<b>169328</b>		<b>130355</b>		<b>92465</b>	

TAV. III. — POPOLAZIONE PRESENTE CLASSIFICATA PER SESSO, ETÀ, STATO CIVILE E ISTRUZIONE.

**B — Nei circondari e nelle provincie.**

**1° Classificazione per sesso e anni di nascita.**

ANNI DI NASCITA	PROVINCIA DI TORINO				PROVINCIA DI TRAPANI							
	Circondario di Torino		Totale della provincia		Circondario di Alcamo		Circondario di Mazzara del Vallo		Circondario di Trapani		Totale della provincia	
	M.	F.	M.	F.	M.	F.	M.	F.	M.	F.	M.	F.
1 gen.-9 febb. 1901	885	756	1742	1557	254	223	218	173	337	302	809	698
Anno 1900 . . . .	6897	6551	12801	12380	1643	1649	1481	1367	2379	2325	5503	5341
» 1899 . . . .	6302	6136	11613	11471	1585	1401	1234	1121	2069	2013	4888	4535
» 1898 . . . .	6382	6204	11667	11442	1515	1470	1190	1085	2255	2268	4960	4823
» 1897 . . . .	6311	6174	11607	11358	1593	1412	1192	1128	2172	1951	4957	4491
» 1896 . . . .	6386	6276	11683	11425	1463	1451	1117	1133	2299	2238	4879	4822
» 1895 . . . .	6139	6003	11194	11098	1681	1364	1057	982	2135	2074	4873	4420
» 1894 . . . .	6068	6003	11133	10968	1230	1353	992	905	1978	1966	4200	4224
» 1893 . . . .	6045	6134	11113	11054	1297	1305	1047	1054	2028	1981	4372	4340
» 1892 . . . .	5997	5905	11018	10786	1291	1309	1096	1011	2008	2037	4395	4357
» 1891 . . . .	6605	6251	11627	11177	1457	1142	1027	982	1896	1935	4380	4059
» 1890 . . . .	6363	6415	11346	11562	1405	1348	1098	964	2031	2086	4534	4398
» 1889 . . . .	6364	6604	11509	11673	1390	1141	970	966	1847	1810	4207	3917
» 1888 . . . .	6533	6793	11611	12045	1141	1203	908	941	1937	1869	3986	4013
» 1887 . . . .	6576	6604	11663	11889	1388	1114	979	895	1653	1617	4020	3626
» 1886 . . . .	6662	6549	11450	11563	1138	1040	990	953	1738	1788	3866	3781
Anni 1885-83 . .	19476	19495	33625	33341	3396	3014	2939	2838	5324	5175	11659	11027
» 1882-80 . .	18779	18300	30031	30813	2980	2660	2619	2559	5279	5040	10878	10259
» 1879-76 . .	25945	23391	40824	38274	3504	3336	2699	2924	5991	5909	12194	12169
» 1875-71 . .	22456	26595	36343	43255	3977	3649	3306	3179	6355	5959	13638	12787
» 1870-66 . .	20619	23772	33428	39147	3231	3083	2774	2713	5365	5070	11370	10866
» 1865-61 . .	19518	22265	31828	36721	3044	2803	2889	2817	5262	4791	11195	10416
» 1860-56 . .	18241	20740	30256	34674	2979	3015	2546	2672	4785	4761	10310	10448
» 1855-51 . .	16933	18706	28530	31597	2464	2607	2431	2561	4139	3894	9034	9062
» 1850-46 . .	14966	16814	25944	29393	2652	2774	2118	2277	3364	3486	8134	8537
» 1845-41 . .	13804	15003	24528	26494	1800	1720	1706	1853	2650	2531	6156	6104
» 1840-36 . .	10815	12512	20172	22616	1450	1622	1398	1640	2077	2390	4925	5652
» 1835-31 . .	8483	9126	15943	16729	732	769	833	1059	1297	1472	2867	3300
» 1830-26 . .	5955	6344	11568	11779	594	778	656	829	999	1292	2249	2899
» 1825-21 . .	3348	3396	6647	6216	348	388	320	521	562	735	1230	1644
» 1820-16 . .	1154	1297	2410	2433	233	323	186	238	317	510	736	1071
» 1815-11 . .	298	316	627	607	47	62	47	68	92	126	186	256
» 1810-06 . .	32	54	82	90	6	17	18	16	25	55	49	88
» 1805-01 . .	3	10	17	17	2	4	3	4	5	9	10	17
» 1800 e anter.	..	4	..	5	..	1	..	..	1	1	1	2
Anno ignoto. . .	..	..	..	..	..	..	..	..	..	..	..	..
TOTALE . . . .	317350	333803	546569	577649	51910	52555	46089	46428	84651	83466	185650	182449
	651153		1124218		107465		92517		168117		368099	

TAV. III. — POPOLAZIONE PRESENTE CLASSIFICATA PER SESSO, ETÀ, STATO CIVILE E ISTRUZIONE.

B — Nei circondari e nelle provincie.

1° Classificazione per sesso e anni di nascita.

ANNI DI NASCITA	PROVINCIA DI TREVISO		PROVINCIA DI UDINE		PROVINCIA DI VENEZIA		PROVINCIA DI VERONA		PROVINCIA DI VICENZA	
	Totale della provincia		Totale della provincia		Totale della provincia		Totale della provincia		Totale della provincia	
	M.	F.	M.	F.	M.	F.	M.	F.	M.	F.
1 gen.-9 febb. 1901	796	772	1064	1010	623	606	628	587	741	706
Anno 1900 . . . .	7134	6640	9203	8989	5907	5803	5827	5679	6949	6740
» 1899 . . . . .	6389	6199	8154	7760	5311	5303	5623	5302	6432	6358
» 1898 . . . . .	6284	5896	8001	7894	4943	4798	5114	4843	5892	5951
» 1897 . . . . .	6080	5332	7970	7726	5086	4853	5449	5188	6327	6073
» 1896 . . . . .	5953	5625	7686	7486	4967	4919	5171	4376	5795	5685
» 1895 . . . . .	5657	5292	7320	7218	4742	4548	4944	4371	5820	5607
» 1894 . . . . .	5494	5369	7360	7172	4585	4371	4757	4494	5343	5455
» 1893 . . . . .	5267	5079	7208	6755	4579	4465	4387	4456	5303	5093
» 1892 . . . . .	5032	4773	6766	6464	4299	4135	4411	4301	5009	4979
» 1891 . . . . .	4935	4634	6842	6620	4190	4167	4561	4469	4984	4882
» 1890 . . . . .	4646	4374	6440	6346	4101	4027	4387	4331	4542	4672
» 1889 . . . . .	4871	4667	6700	6567	4079	4062	4563	4456	4862	4963
» 1888 . . . . .	4550	4386	6415	6179	3990	3851	4316	4226	4810	4749
» 1887 . . . . .	4476	4378	6433	6243	3391	3813	4386	4285	4754	4846
» 1886 . . . . .	4019	4064	5773	5750	3516	3604	3977	3733	4491	4566
Anni 1885-83 . . .	11734	11700	16794	17210	11212	11263	11678	11810	13118	13563
» 1882-80 . . . .	10019	10125	14953	15422	9965	9884	11289	10685	11174	11989
» 1879-76 . . . .	11917	12900	17430	19251	13593	12797	15501	14003	13398	15431
» 1875-71 . . . .	13469	14098	18998	20318	14020	14409	14320	15397	14883	16110
» 1870-66 . . . .	12630	12931	16971	18075	12933	13171	13971	14544	13870	14675
» 1865-61 . . . .	11107	11415	15521	16523	12844	12769	12761	12891	12199	12967
» 1860-56 . . . .	9531	9531	14426	15571	11077	11072	10652	10747	10646	10975
» 1855-51 . . . .	8558	8497	12786	13770	9957	9843	9922	9936	9929	9945
» 1850-46 . . . .	8233	8262	12391	13470	8627	9243	9170	9628	9472	9655
» 1845-41 . . . .	8034	7929	11920	12212	8124	8872	9343	9410	9532	8971
» 1840-36 . . . .	6999	7110	10209	10810	6608	7566	8059	8044	8153	7798
» 1835-31 . . . .	5088	5120	8233	8509	5025	5603	5501	5378	5323	5153
» 1830-26 . . . .	4002	3791	6165	6486	3283	3976	3771	3888	4060	3817
» 1825-21 . . . .	2638	2566	4069	4006	2172	2618	2415	2377	2688	2461
» 1820-16 . . . .	1037	1030	1530	1709	779	987	843	893	984	832
» 1815-11 . . . .	264	271	482	425	185	287	208	205	242	211
» 1810-06 . . . .	63	70	98	122	38	73	27	43	36	36
» 1805-01 . . . .	4	9	12	15	..	12	2	6	7	7
» 1800 e anter.	1	1	..	1	..	4	1	4	..	..
Anno ignoto . . .	..	..	5	30	..	41	..	..	..	..
TOTAL . . . . .	206941	205326	292378	300214	199246	201995	212646	209791	222078	225921
	412267		592592		401241		422437		447999	

TAV. III. — POPOLAZIONE PRESENTE CLASSIFICATA

B — Nei circondari

2° — Classificazione per stato civile e per

CIRCONDARI E PROVINCIE	SESSO	TOTALE dei pre- senti	STATO CIVILE											
			Nati nel 1885 e prima									Individui di ogni età (compresi nati dal 1° gennaio 1886 al 9 febbraio 1901 e quel- li di età ignota)		
			1885-1880			1879-1881			1850 e prima					
			Celibi	Coniu- gati	Vedovi	Celibi	Coniu- gati	Vedovi	Celibi	Coniu- gati	Vedovi	Celibi	Coniu- gati	Vedovi
Alessandria . . .	Maschi .	83603	9502	84	..	10358	18936	667	1074	11499	2778	49630	30519	3445
	Femmine	83305	8952	893	11	5902	22189	1676	1161	8147	6104	44285	31229	7791
	Totale .	166908	18454	977	11	16260	41125	2343	2235	19646	8882	93924	61748	11236
Acqui . . . . .	Maschi .	64636	8397	84	2	6477	14734	685	757	7328	2322	39481	22146	3009
	Femmine	60831	5956	1134	13	3000	16439	974	483	5038	3702	33529	(a) 22613	4689
	Totale .	125467	14353	1218	15	9477	31173	1659	1240	12366	6024	73010	44759	7698
Asti . . . . .	Maschi .	97711	11028	108	3	10765	22837	832	1467	12615	3214	58102	35560	4049
	Femmine	93810	8897	1498	10	5421	25825	1708	1165	8445	6564	49759	(b) 35769	8282
	Totale .	191521	19925	1606	13	16186	48662	2540	2632	21060	9778	107861	71329	12332
Casale Monferrato	Maschi .	81951	8925	83	..	8407	20128	771	1162	11732	3194	46043	31943	3965
	Femmine	79986	7770	1185	10	4641	22917	1458	989	8265	5632	40517	(a) 32369	7100
	Totale .	161937	16695	1268	10	13048	43045	2229	2151	19997	8826	86560	64312	11065
Novi Ligure . . .	Maschi .	46694	5530	26	..	5507	10083	487	701	5870	1675	28551	15981	2162
	Femmine	45808	4748	482	3	3544	11864	784	671	4244	3176	25250	(c) 16595	3933
	Totale .	92502	10278	508	3	9051	21947	1271	1372	10114	4851	53801	32576	6125
Tortona . . . . .	Maschi .	37292	3977	40	..	4469	8423	299	581	5359	1414	21757	13822	1713
	Femmine	36206	3473	387	5	2349	9947	586	450	3920	2545	18813	(d) 14257	3136
	Totale .	73498	7450	427	5	6818	18370	885	1031	9279	3959	40570	28079	4849
Totale della pro- vincia di Ales- sandria	Maschi .	411887	47359	425	5	45983	95141	3741	5742	54403	14597	243573	149971	18343
	Femmine	399946	39796	5579	52	24857	109181	7186	4919	38059	27723	212153	(e) 152832	34961
	Totale .	811833	87155	6004	57	70840	204322	10927	10661	92462	42320	455726	302803	53304
Ancona (Circonda- rio unico).	Maschi .	148134	15412	110	1	16430	32631	837	2429	21781	4931	87834	54529	5771
	Femmine	154038	15761	797	6	11928	40128	2353	3396	16827	11216	82662	(f) 57789	13587
	Totale .	302172	31173	907	7	28358	72759	3190	5825	38608	16147	170496	112318	19358
Aquila degli Abr. .	Maschi .	56271	5108	39	2	5263	10755	248	1070	9077	2324	33826	19871	2574
	Femmine	68104	6949	329	5	6331	18102	917	1119	8477	4232	36041	(b) 26909	5154
	Totale .	124375	12057	368	7	11594	28857	1165	2189	17554	6556	69867	46780	7728
Avezzano. . . . .	Maschi .	59428	5998	81	2	5200	14042	384	737	8532	2187	34200	22655	2573
	Femmine	62286	6012	512	10	3652	17930	807	709	7222	3660	32138	(g) 25671	4477
	Totale .	121714	12010	593	12	8852	31972	1191	1446	15754	5847	66338	48326	7050

(a) Di cui 2 nate nel 1886. (b) Di cui 1 nata nel 1886. (c) Di cui 5 nate nel 1886. (d) Di cui 3 nate nel 1886. (e) Di

PER SESSO, ETÀ, STATO CIVILE E ISTRUZIONE.

**e nelle provincie.**

istruzione in relazione all'età ed al sesso.

I S T R U Z I O N E

Nati dal 9 febbraio 1901 al 1° gennaio 1895		Nati nel 1894 e prima											
		Totale dei nati nel 1894 e prima		1894-1892		1891-1886		1885-1880		1879-1871		1870 e prima	
		in complesso	sapevano leggere	in complesso	sapevano leggere	in complesso	sapevano leggere	in complesso	sapevano leggere	in complesso	sapevano leggere	in complesso	sapevano leggere
12266	99	71337	61940	5657	5304	10782	10673	9586	9003	11610	10565	33702	26395
11969	184	71336	53104	5396	5034	10905	10669	9856	9379	10769	9674	34410	18343
24235	283	142673	115044	11053	10338	21687	21342	19442	18382	22379	20239	68112	44743
10862	75	53774	42757	4627	3354	8361	7760	8483	7082	7808	6614	24495	17947
10597	14	50234	34649	4649	2941	8846	8289	7103	6264	7569	6225	22067	10930
21459	89	104008	77406	9276	6295	17207	16049	15586	13346	15377	12839	46562	28877
15610	132	82101	72364	6439	5254	12793	12481	11139	10504	12682	11624	39048	32501
15298	140	78512	62617	6334	5470	12645	12356	10405	9938	12192	11182	36936	23671
30908	272	160613	134981	12773	10724	25438	24837	21544	20442	24874	22806	75984	56172
12193	214	69753	60433	5294	4640	10062	9869	9008	8581	10346	9617	35048	27776
11910	137	68076	53598	5216	4497	9993	9791	8965	8629	10190	9475	33712	21206
24103	351	137834	114081	10510	9137	20055	19660	17973	17210	20536	19092	68760	48982
7131	184	39560	29455	3317	2083	6364	5381	5556	4684	5706	4639	18617	12663
6954	205	38854	24928	3272	2029	6066	5175	5233	4469	6030	4763	18253	8492
14085	380	78414	54383	6589	4112	12430	10556	10789	9153	11736	9402	36870	21160
5708	97	31584	24804	2380	1746	4642	4261	4017	3579	4953	4245	15592	10973
5503	87	30703	20541	2507	1801	4534	4261	3865	3526	4694	3985	15103	6968
11211	184	62287	45345	4887	3547	9176	8522	7882	7105	9647	8230	30695	17941
63770	801	348114	291803	27714	22381	53004	50425	47789	43433	53105	47304	166502	128260
62231	771	337715	249437	27374	21772	52989	50541	45427	42205	51444	45304	160481	89615
126001	1572	685829	541240	55988	44153	105993	100966	93216	85638	104549	92608	326983	217875
23386	384	124700	66832	10683	4418	19455	12031	15523	9839	17571	11326	61468	29218
22245	341	131718	47932	10426	3836	18880	10047	16564	8736	18337	8583	67011	16730
45631	725	256418	114764	21109	8254	38335	22078	32087	18575	36408	19909	128479	45948
10053	193	46218	26609	4558	1886	7774	5039	5149	3746	5257	3315	23450	12123
9386	165	58718	19006	4174	1338	8083	4184	7283	3886	8947	4040	30231	5558
19439	358	104936	45615	8732	3224	15857	9223	12432	7632	14204	7855	53711	17681
10282	97	49146	24716	4503	1598	7480	4167	6081	3536	6595	4008	24437	11407
9831	105	52455	14127	4258	1212	7683	3364	6534	2846	8066	2842	25914	3863
20113	202	101601	38843	8761	2810	15163	7531	12615	6382	14661	6850	50401	15279

cui 13 nate nel 1886. (f) Di cui 12 nate nel 1886. (g) Di cui 7 nate nel 1886.

TAV. III. — POPOLAZIONE PRESENTE CLASSIFICATA  
**B — Nei circondari**  
 2° — Classificazione per stato civile e per

CIRCONDARI E PROVINCIE	SESSO	TOTALE dei pre- senti	STATO CIVILE											
			Nati nel 1885 e prima									Individui di ogni età (compresi i nati dal 1° gennaio 1886 al 9 febbraio 1901 e quel- li di età ignota)		
			1885-1880			1879-1881			1850 e prima					
			Celibi	Coniu- gati	Vedovi	Celibi	Coniu- gati	Vedovi	Celibi	Coniu- gati	Vedovi	Celibi	Coniu- gati	Vedovi
Cittaducale . . . .	Maschi . . . .	27796	2572	37	2	2913	5534	183	620	4198	1196	16646	9769	1381
	Femmine . . . .	29991	3034	132	3	2418	7724	372	476	3746	1924	16089	(a) 11603	2299
	Totale . . . .	57787	5606	169	5	5331	13258	555	1096	7944	3120	32735	21372	5680
Sulmona . . . . .	Maschi . . . .	42120	3720	44	..	3435	9543	167	450	6916	1299	24146	16508	1466
	Femmine . . . .	50633	4306	485	6	3136	14385	797	617	6101	3610	24741	(b) 21479	4413
	Totale . . . .	92753	8526	529	6	6571	24433	964	1067	13017	4909	48887	37987	5879
Totale della pro- vincia di Aquila degli Abruzzi.	Maschi . . . .	185615	17398	201	6	16811	39879	982	2877	28723	7006	108818	68803	7994
	Femmine . . . .	211014	20801	1458	24	15537	56641	2893	2921	25546	13426	109009	(c) 85662	16343
	Totale . . . .	396629	38199	1659	30	32348	96520	3875	5798	54269	20432	217827	154465	24337
Arezzo (Circonda- rio unico).	Maschi . . . .	139275	14373	111	3	17983	29623	1393	3966	19076	5817	83252	43810	7213
	Femmine . . . .	132401	13732	846	19	10052	34328	1898	2277	14662	8411	72219	(d) 49854	10328
	Totale . . . .	271676	28105	957	22	28035	63951	3291	6243	33738	14228	155471	98664	17541
Ascoli Piceno . . .	Maschi . . . .	60092	6553	34	..	7921	11399	321	1695	8502	2160	37656	19950	2486
	Femmine . . . .	61274	6580	167	4	6644	14128	696	1882	6818	3048	35505	(b) 21121	4648
	Totale . . . .	121366	13133	201	4	14565	25527	1017	3577	15320	6108	73161	41071	7134
Fermo . . . . .	Maschi . . . .	59644	6457	26	1	6036	12375	243	1168	9791	2006	35197	22192	2255
	Femmine . . . .	64162	6573	183	6	6041	15283	863	202	7897	4463	35456	(e) 23374	5332
	Totale . . . .	123806	13030	209	7	12077	27653	1111	3193	17688	6469	70653	45566	7587
Totale della pro- vincia di Ascoli Piceno.	Maschi . . . .	119736	13010	60	1	13957	23774	569	2863	18293	4166	72853	42142	4741
	Femmine . . . .	125436	13153	350	10	12685	29416	1559	3907	14715	8411	70961	(f) 44495	9980
	Totale . . . .	245172	26163	410	11	26642	53190	2128	6770	33008	12577	143814	86637	14721
Avellino . . . . .	Maschi . . . .	87764	9517	173	1	7641	19259	449	1452	14612	2862	50408	34044	3312
	Femmine . . . .	93943	10172	592	11	7307	24379	1248	1726	12063	5846	49788	(g) 37050	7105
	Totale . . . .	181707	19689	765	12	14948	43638	1697	3178	26680	8708	100196	71094	10417
Ariano di Puglia.	Maschi . . . .	46162	4710	110	2	3106	11763	168	442	7099	1196	26220	18575	1367
	Femmine . . . .	50802	4857	551	11	2947	14642	717	592	5645	3303	25923	(h) 20848	4031
	Totale . . . .	96964	9567	661	13	6053	26005	885	1034	12744	4499	52143	39423	5398
Sant'Angelo dei Lombardi.	Maschi . . . .	58367	6006	199	..	3567	13845	210	645	9410	1606	33097	23454	1816
	Femmine . . . .	65387	6315	656	23	3570	18653	1050	905	7650	4278	33065	(i) 26971	5351
	Totale . . . .	123754	12321	855	23	7137	32498	1260	1550	17060	5884	66162	50425	7167

(a) Di cui 1 nata nel 1886. (b) Di cui 8 nate nel 1886. (c) Di cui 17 nate nel 1886. (d) Di cui 18 nate nel 1886. (e) Di cui 6

PER SESSO, ETÀ, STATO CIVILE E ISTRUZIONE.

e nelle provincie.

istruzione in relazione all'età ed al sesso.

ISTRUZIONE

Nati dal 9 febbraio 1901 al 1° gennaio 1895		Nati nel 1894 e prima											
		Totale dei nati nel 1894 e prima		1894-1892		1891-1886		1885-1880		1879-1871		1870 e prima	
in complesso	sapevano leggere	in complesso	sapevano leggere	in complesso	sapevano leggere	in complesso	sapevano leggere	in complesso	sapevano leggere	in complesso	sapevano leggere	in complesso	sapevano leggere
4753	59	29043	11331	2106	650	3632	2049	2611	1521	2802	1664	11842	5447
4396	38	25595	6388	2078	507	3688	1552	3169	1289	3463	1095	13197	1945
9149	97	48638	17719	4184	1157	7370	3601	5780	2810	6265	2759	25039	7392
7430	74	34640	17718	3383	1387	5678	3532	3764	1568	4285	2724	17530	8507
7043	77	43590	13107	3180	1091	5967	3147	5297	2625	6428	2517	22718	3727
14523	151	78230	30825	6563	2478	11645	6679	9061	4193	10713	5241	40248	12234
32568	423	153047	80374	14550	5521	24614	14787	17605	10371	18939	12211	77339	37484
30656	385	180358	52628	13690	4148	25421	12247	22283	10646	26904	10404	92060	15093
63224	308	333495	133002	28240	9669	50035	27034	39888	21017	45843	22705	169399	52577
20353	320	118922	55407	9137	2767	17440	8473	14457	7659	16425	9075	61433	27433
19830	333	112571	34099	9173	2489	17173	7135	14597	6161	16410	5884	55218	12430
40183	653	231493	89506	18310	5256	34613	15608	29084	13820	32835	14959	116651	39863
9322	78	50734	20440	4309	997	7840	3546	6557	3119	6514	3326	25434	9452
8907	55	52367	10669	4070	737	7430	2205	6751	1993	7343	1949	26773	3785
18229	133	103101	31109	8379	1734	15270	5751	13338	5112	13857	5275	52257	13237
9391	143	50253	19865	4501	1434	7644	3293	6484	3075	6079	3033	25545	9030
9059	102	55103	12178	4260	919	7504	2505	6762	2024	7477	2221	29100	4430
18450	245	105356	32043	8761	2353	15148	5798	13246	5169	13556	5254	54645	13469
18713	221	100987	40305	8810	2431	15484	6839	13071	6194	12593	6359	51029	18482
17966	157	107470	22847	8330	1656	14934	4710	13513	4087	14320	4170	55873	8224
36679	378	208457	63152	17140	4087	30418	11549	26584	10281	27413	10529	106902	26706
13897	262	73867	29104	6129	1749	11772	5399	9691	4537	9296	4455	36979	12914
13021	195	80222	16256	6027	1147	11546	3552	10775	3277	11667	3044	40907	5236
26918	457	154789	45360	12156	2896	23318	8951	20466	7864	20963	7499	77886	18150
8283	98	37874	11723	3400	796	6278	2119	4822	1584	4681	1714	18693	5510
7860	69	42942	5308	3342	459	6335	1310	5419	952	6393	964	21453	1623
16143	167	80816	17031	6742	1255	12613	3429	10241	2536	11074	2678	40146	7133
10404	182	47963	18161	4502	1314	7973	3492	6205	2726	5759	2519	23524	8110
9864	107	55523	7782	4358	738	8065	1962	6604	1560	7886	1400	28220	2122
20268	289	103486	25943	8860	2052	16038	5454	13199	4286	13645	3919	51744	10232

nate nel 1886. (f) Di cui 14 nate nel 1886. (g) Di cui 11 nate nel 1886. (h) Di cui 10 nate nel 1886. (i) Di cui 12 nate nel 1886.

TAV. III. — POPOLAZIONE PRESENTE CLASSIFICATA

B — Nei circondari

2° — Classificazione per stato civile e per

CIRCONDARI E PROVINCIE	Sesso	TOTALE dei pre- senti	STATO CIVILE										Individui di ogni età (compresi nati dal 1° gennaio 1886 al 9 febbraio 1901 e quel- li di età ignota)		
			Nati nel 1885 e prima												
			1885-1880			1879-1881			1850 e prima			Celibi	Coniu- gati	Vedovi	
			Celibi	Coniu- gati	Vedovi	Celibi	Coniu- gati	Vedovi	Celibi	Coniu- gati	Vedovi				
<b>Totale della pro- vincia di Avellino.</b>	Maschi .	192293	20233	482	3	14314	44467	827	2539	31121	5664	109725	76073	6495	
	Femmine	210132	21344	1799	45	13824	57674	3015	3223	25363	13427	103776	(a) 84869	16487	
	<i>Totale .</i>	402425	41577	2281	48	28138	102141	3842	5762	56484	19091	218501	160942	22982	
<b>Bari delle Puglie.</b>	Maschi .	180452	18349	296	8	18612	42681	820	2784	25648	4371	106628	68625	5199	
	Femmine	187399	18243	2225	40	13199	50915	2952	4086	19379	11730	100158	72519	14722	
	<i>Totale .</i>	367851	36592	2521	48	31811	93596	3772	6870	45027	16101	206786	141144	19921	
Altamura . . . . .	Maschi .	61583	6751	66	2	5793	15703	307	680	8945	1512	35048	24714	1821	
	Femmine	62330	6210	714	12	4132	17177	1049	1052	8599	4163	32602	(b) 24498	5230	
	<i>Totale .</i>	123913	12961	780	14	9925	32880	1356	1732	15544	5680	67650	49212	7051	
Barletta . . . . .	Maschi .	167888	18024	229	4	16986	43078	838	1574	20468	3325	99946	63775	4167	
	Femmine	168046	16266	2482	29	10344	48004	3130	2527	14261	10103	90025	(c) 64759	13262	
	<i>Totale .</i>	335934	34290	2711	33	27330	91082	3968	4101	34729	13428	189971	128534	17429	
<b>Totale della pro- vincia di Bari delle Puglie.</b>	Maschi .	409923	43124	591	14	41391	101462	1965	5038	55061	9208	241622	157114	11187	
	Femmine	417775	40719	5421	81	27675	116096	7131	7685	40239	26001	222785	(d) 161776	33214	
	<i>Totale .</i>	827698	83843	6012	95	69066	217558	9096	12703	95300	35209	464407	318890	44401	
Prov. di Belluno . .	Maschi .	91349	8365	51	..	8653	19073	498	1567	12358	3105	56263	31483	3603	
	Femmine	101451	9595	669	3	8692	24600	1845	2390	9477	7347	57470	(e) 34781	9200	
	<i>Totale .</i>	192800	18460	750	8	17345	43673	2343	3957	21835	10452	113733	66264	12803	
Benevento . . . . .	Maschi .	57237	6513	107	..	5262	13359	273	763	8939	1821	32738	22405	2094	
	Femmine	59123	6316	316	6	4221	16213	804	847	7132	3830	30803	(f) 23580	4640	
	<i>Totale .</i>	116360	12829	423	6	9483	29572	1077	1615	16071	5651	63541	46085	6734	
Cerreto Sannita .	Maschi .	37279	3839	77	1	2847	8265	175	533	6802	1128	20831	15144	1304	
	Femmine	41335	4031	278	3	2995	11250	523	727	5609	2838	20830	(b) 17141	3364	
	<i>Totale .</i>	78614	7870	355	4	5842	19515	698	1260	12411	3966	41661	32285	4668	
San Bartolomeo in Galdo.	Maschi .	29064	2816	77	1	1918	7178	125	323	5096	894	15693	12351	1020	
	Femmine	32436	3127	296	3	1989	9551	447	410	4064	2168	15932	(e) 13916	2618	
	<i>Totale .</i>	61500	5943	373	4	3907	16729	572	733	9160	3062	31625	26267	3638	
<b>Totale della pro- vincia di Bene- vento.</b>	Maschi .	123580	13168	261	2	10027	28802	573	1624	20837	3843	69262	49900	4418	
	Femmine	132924	13474	890	12	9205	37014	1774	1984	16805	8836	67565	(g) 54737	10622	
	<i>Totale .</i>	256504	26642	1151	14	19232	65816	2347	3608	37642	12679	136827	104637	15040	

(a) Di cui 33 nate nel 1886. (b) Di cui 4 nate nel 1886. (c) Di cui 12 nate nel 1886. (d) Di cui 16 nate nel 1886. (e) Di



PER SESSO, ETÀ, STATO CIVILE E ISTRUZIONE.

**e nelle provincie.**

istruzione in relazione all'età ed al sesso.

I S T R U Z I O N E

Nati dal 9 febbraio 1901 al 1° gennaio 1895		Nati nel 1894 e prima											
		Totale dei nati nel 1894 e prima		1894-1892		1891-1886		1885-1880		1879-1871		1870 e prima	
in complesso	sapevano leggere	in complesso	sapevano leggere	in complesso	sapevano leggere	in complesso	sapevano leggere	in complesso	sapevano leggere	in complesso	sapevano leggere	in complesso	sapevano leggere
32584	542	159704	58988	14031	3859	26023	11010	20718	8897	19736	8688	79196	26534
30745	371	179387	29346	13727	2344	25943	6824	23188	5789	25946	5408	90580	8981
63329	913	339091	88334	27758	6203	51969	17834	43906	14686	45682	14096	169776	35515
31702	274	148750	56895	12355	3474	22826	9653	18653	8331	21379	9957	73537	25480
30406	521	156993	42788	11950	3254	22274	9265	20508	8464	23537	8153	78724	13652
62108	795	305743	99683	24305	6728	45100	18918	39161	16795	44916	18110	152261	39132
10257	53	51326	15458	3994	900	7573	2477	6819	2204	7616	2594	25324	7283
9807	104	52512	11369	3825	791	7574	2749	6936	2170	7995	2330	26182	3329
30064	157	103838	26827	7819	1691	15147	5226	13755	4374	15611	4924	51506	10612
29909	251	137979	41411	11495	3054	21958	6810	18257	5518	21254	7300	65015	18729
28377	395	139668	35699	10992	2627	21530	8232	18777	6875	22120	7050	66249	10915
58286	646	277647	77110	22487	5681	43488	15042	37034	12393	43374	14350	131264	29644
71868	578	338055	113764	27844	7428	52357	18940	43729	16053	50249	19851	163876	51492
68590	1020	349173	89856	26767	6672	51378	20246	46221	17509	53652	17533	171155	27896
140458	1598	687228	203620	54611	14100	103735	39186	89950	33562	103901	37384	335031	79388
17360	305	73986	61143	7330	4764	12486	11480	8916	8122	10359	9476	34895	27301
16929	185	84521	57627	7227	4486	12641	11591	10302	9332	12979	11098	41372	21120
34289	490	158507	118770	14557	9250	25127	23071	19218	17454	23338	20574	76267	48421
8863	191	43374	19425	3921	1135	7411	3398	6620	3054	6674	3197	23748	8641
8581	136	50542	8897	3758	690	7099	1972	6638	1739	7683	1645	25364	2851
17444	327	98916	28322	7679	1825	14510	5370	13258	4793	14357	4842	49112	11492
6100	71	31179	12983	2649	780	4863	2194	3917	1907	3900	1936	15850	6166
5747	86	35588	6653	2611	651	4723	1557	4312	1190	5356	1206	18586	2049
11847	157	66767	19636	5260	1431	9586	3751	8229	3097	9256	3142	34436	8215
4923	39	24141	7360	1947	399	3766	1193	2894	927	3090	1138	12444	3703
4785	12	27681	3121	1906	249	3720	782	3426	662	4214	521	14415	967
9708	51	51822	10481	3853	648	7486	1975	6320	1589	7304	1659	26859	4610
19886	301	103694	39768	8517	2314	16040	6785	13431	5888	13664	6271	52042	18510
19113	234	113811	18671	8275	1590	15542	4311	14376	3591	17253	3372	58365	5807
38999	535	217595	58439	16792	3904	31582	11096	27807	9479	30917	9643	110407	24317

dei 5 nate nel 1886. (f) Di cui 19 nate nel 1886. (g) Di cui 28 nate nel 1886.

TAV. III. — POPOLAZIONE PRESENTE CLASSIFICATA

B — Nei circondari

2° — Classificazione per stato civile e per

CIRCONDARI E PROVINCIE	Sesso	TOTALE dei pre- senti	STATO CIVILE											
			Nati nel 1885 e prima									Individui di ogni età (compresi i nati dal 1° gennaio 1886 al 9 febbraio 1901 e quel- li di età ignota)		
			1885-1880			1879-1881			1850 e prima					
			Celibi	Coniu- gati	Vedovi	Celibi	Coniu- gati	Vedovi	Celibi	Coniu- gati	Vedovi	Celibi	Coniu- gati	Vedovi
Bergamo . . . . .	Maschi .	134254	15308	74	2	16245	28804	1372	2991	14405	4631	84966	43283	6005
	Femmine	135740	14806	998	5	13557	33363	2365	3610	10044	8257	80708	44405	10627
	Totale .	269994	30114	1072	7	29802	62167	3737	6601	24449	12888	165674	87688	16632
Cusone . . . . .	Maschi .	33665	3783	29	1	4229	6850	352	845	3608	1242	21583	10487	1595
	Femmine	36729	4522	199	1	4305	8252	633	1156	2468	2107	23069	10919	2741
	Totale .	70394	8305	228	2	8534	15102	985	2001	6076	3349	44652	21406	4336
Treviglio . . . . .	Maschi .	60545	6370	81	..	6304	14159	686	1225	6714	2306	36649	20904	2992
	Femmine	58661	5831	697	3	4451	15483	784	1130	4602	3474	33618	20782	4261
	Totale .	119206	12201	728	3	10755	29642	1470	2355	11316	5780	70267	41686	7253
Totale della pro- vincia di Ber- gamo.	Maschi .	228464	25461	134	3	26778	49813	2410	5061	24727	8179	143198	74674	10592
	Femmine	231130	25159	1894	9	22313	57098	3782	5896	17114	13838	137395	76106	17629
	Totale .	459594	50620	2028	12	49091	106911	6192	10957	41841	22017	280593	150780	28221
Bologna . . . . .	Maschi .	195606	20651	99	4	30731	42184	2076	4529	25609	7511	118122	67893	9591
	Femmine	194103	20382	731	15	21573	48712	3657	4250	18903	14562	107513	(a) 68356	18234
	Totale .	389709	41033	830	19	52304	90896	5733	8779	44512	22073	225635	136249	27825
Imola . . . . .	Maschi .	41976	4233	8	..	7166	8265	516	1126	5254	1820	26113	13527	2336
	Femmine	39267	4023	173	3	4000	9587	666	812	3713	2867	22255	(b) 13476	3536
	Totale .	81243	8256	181	3	11166	17852	1182	1938	8967	4687	48368	27003	5872
Vergato . . . . .	Maschi .	27561	3084	13	..	3042	5050	200	662	3778	1131	17389	8841	1331
	Femmine	28854	2898	202	2	2083	7140	372	378	2857	1661	16620	10199	2035
	Totale .	56415	5982	215	2	5125	12190	572	1040	6635	2792	34009	19040	3366
Totale della pro- vincia di Bologna	Maschi .	265143	27968	120	4	40939	55499	2792	6317	34641	10462	161624	90261	13258
	Femmine	262224	27303	1106	20	27666	65439	4695	5440	25473	19090	146388	(c) 92031	23805
	Totale .	527367	55271	1226	24	68605	120938	7487	11757	60114	29552	308012	182292	37063
Brescia . . . . .	Maschi .	132132	14213	64	..	19630	28711	1606	3348	16003	5148	80600	44778	6754
	Femmine	129556	13240	784	9	13646	32243	2507	3087	11238	9495	72580	44965	12011
	Totale .	261688	27453	848	9	33276	61654	4113	6435	27241	14643	153180	89743	18765
Breno . . . . .	Maschi .	29333	3050	28	1	4344	5533	285	951	3647	1348	18491	9208	1634
	Femmine	32542	3154	133	5	4614	7108	527	1577	2609	2110	20054	(d) 9846	2642
	Totale .	61875	6204	161	6	8958	12636	812	2528	6256	3458	38545	19054	4276

(a) Di cui 10 nate nel 1886. (b) Di cui 3 nate nel 1886. (c) Di cui 13 nate nel 1886. (d) Di cui 1 nata nel 1886.

PER SESSO, ETÀ, STATO CIVILE E ISTRUZIONE.

**e nelle provincie.**

istruzione in relazione all'età ed al sesso.

ISTRUZIONE

Nati dal 9 febbraio 1901 al 1° gennaio 1895		Nati nel 1894 e prima											
		Totale dei nati nel 1894 e prima		1894-1892		1891-1886		1885-1880		1879-1871		1870 e prima	
in complesso	sapevano leggere	in complesso	sapevano leggere	in complesso	sapevano leggere	in complesso	sapevano leggere	in complesso	sapevano leggere	in complesso	sapevano leggere	in complesso	sapevano leggere
22445	620	111809	92465	9455	5456	18522	16626	15384	13909	17531	15498	50917	40976
21718	913	114022	95258	9018	5601	17999	17681	15809	14835	18942	17038	52254	40103
44163	1533	225831	187723	18473	11057	36521	34307	31193	28744	36473	32536	103171	81079
5777	495	27888	25284	2456	1803	4493	4438	3813	3648	4280	4061	12846	11334
5791	344	30938	27871	2490	1848	4805	4770	4722	4523	5331	5063	13590	11667
11568	839	58826	53155	4946	3651	9298	9208	8535	8171	9611	9124	26436	23001
10636	330	49909	37960	4195	2509	7919	7587	6401	5264	7715	6276	23679	16324
10532	284	43129	36824	4027	2440	7647	7491	6531	5858	7957	6615	21967	14420
21168	614	98038	74784	8222	4949	15566	15078	12932	11122	15672	12891	45646	39744
38858	1445	189606	155709	16106	9768	30934	28651	25598	22821	29526	25835	87442	68634
38041	1541	193039	159953	15535	9889	30451	29942	27002	25216	32230	28716	87811	66190
76899	2986	382695	315662	31641	19657	61385	58593	52660	48037	61756	54551	175253	134824
25842	652	169760	117946	12582	7893	23784	20064	20754	17294	27011	21898	85629	50797
25577	575	168525	101920	12507	7411	23233	19330	21128	17298	26323	19813	85334	38018
51419	1227	338285	219866	25089	15304	47017	39444	41882	34592	53334	41711	170963	88815
5878	79	36098	19604	2725	1724	4985	3595	4241	2787	5363	3559	18784	7939
5758	126	33509	16460	2815	1722	4850	3604	4199	3092	4985	3193	16660	4849
11636	205	69607	36064	5540	3446	9835	7199	8440	5879	10348	6752	35414	12788
4805	83	22756	12674	2241	879	3555	2427	3097	2046	2650	1729	11213	5593
4810	49	24044	11900	2257	829	4194	2903	3102	2220	3468	2282	11023	3666
9615	132	46800	24574	4498	1708	7749	5330	6199	4266	6118	4011	22236	9259
36525	814	228614	150224	17548	10496	32324	26086	28092	22127	35024	27186	115626	64329
36145	750	226078	130280	17579	9962	32277	25887	28429	22610	34776	25288	113017	46533
72670	1564	454692	280504	35127	20458	64601	51973	56521	44737	69800	52474	228643	110862
19151	480	112981	86486	8488	6030	15770	13878	14277	11990	18294	15037	56152	39551
18966	676	110590	83479	8119	5586	15522	14650	14033	12669	18059	15170	54857	35404
38117	1156	223571	169965	16607	11616	31292	28528	28310	24659	36353	30207	111009	74955
4672	211	24661	22432	1994	1444	3480	3372	3079	2952	3827	3667	12281	10997
4816	206	27726	25148	2092	1381	3802	3713	3292	3211	4563	4407	13977	12436
9488	417	52387	47580	4086	2825	7282	7085	6371	6163	8390	8074	26258	23433

TAV. III. — POPOLAZIONE PRESENTE CLASSIFICATA  
**B — Nei circondari**  
 2° — Classificazione per stato civile e per

CIRCONDARI E PROVINCIE	SESSO	TOTALE dei pre- senti	STATO CIVILE										Individui di ogni età (compresi i nati dal 1° gennaio 1886 al 9 febbraio 1901 e quel- li di età ignota)		
			Nati nel 1885 e prima												
			1885-1880			1879-1851			1850 e prima			Celibi	Coniu- gati	Vedovi	
			Celibi	Coniu- gati	Vedovi	Celibi	Coniu- gati	Vedovi	Celibi	Coniu- gati	Vedovi				
Chiari . . . . .	Maschi .	45052	4771	28	..	5126	10250	533	965	5160	1758	27323	15438	2291	
	Femmine	42824	4182	366	4	3376	11538	663	748	3548	2746	23959	15452	3413	
	Totale .	87876	8953	394	4	8502	21788	1196	1713	8708	4504	51282	30890	5704	
Salò . . . . .	Maschi .	33467	3537	16	..	5190	6691	358	1094	4270	1356	20776	10977	1714	
	Femmine	32433	3370	141	2	3484	7950	572	739	3001	2443	18324	11092	3017	
	Totale .	65900	6907	157	2	8674	14641	930	1833	7271	3799	39100	22069	4731	
Verolanuova . . .	Maschi .	30954	3079	10	..	3304	7094	375	587	3920	1415	18140	11024	1790	
	Femmine	30134	3197	119	1	2438	7919	399	565	2914	1924	16858	10952	2324	
	Totale .	61088	6276	129	1	5832	15013	774	1152	6834	3339	34998	21976	4114	
Totale della pro- vincia di Brescia.	Maschi .	270938	28650	146	1	37684	58279	3157	6945	33000	11025	165330	91425	14183	
	Femmine	267489	27143	1543	21	27558	67453	4668	6716	23310	18918	151775	(a) 92307	23407	
	Totale .	538427	55793	1689	22	65242	125732	7825	13661	56310	29943	317105	183732	37590	
Cagliari . . . . .	Maschi .	91832	10098	45	3	15736	19886	940	1320	11311	2471	57172	31245	3415	
	Femmine	90143	10089	612	11	10157	22083	2385	1530	7310	6383	50550	(b) 30011	9282	
	Totale .	181975	20187	657	14	25893	41969	3325	2850	18621	9357	108022	61256	12697	
Iglesias . . . . .	Maschi .	53598	6488	38	3	9773	12772	591	553	5615	1162	33417	18425	1756	
	Femmine	46404	4844	682	29	3901	13046	1312	481	3421	3206	24639	(c) 17168	4547	
	Totale .	100002	11332	720	32	13674	25818	1903	1034	9036	4368	58106	35593	6303	
Lanusei . . . . .	Maschi .	37881	4155	4	1	6707	7455	332	608	4402	1052	24635	11861	1385	
	Femmine	36003	3665	349	4	3705	8735	1022	563	2794	2848	20248	(d) 11881	3874	
	Totale .	73884	7820	353	5	10412	16190	1354	1171	7196	3900	44883	23742	5259	
Oristano . . . . .	Maschi .	64331	6801	51	4	10985	12600	641	1148	8894	2475	39666	21545	3120	
	Femmine	63356	6670	437	8	7523	15432	1645	1023	5839	5158	34779	(e) 21766	6811	
	Totale .	127687	13471	488	12	18508	28032	2286	2171	14783	7633	74445	43311	9931	
Totale della pro- vincia di Cagliari.	Maschi .	247642	27542	138	11	43201	52713	2504	3629	30073	7160	154890	83076	9676	
	Femmine	235906	25268	2080	52	25316	59296	6364	3597	19414	18098	130566	(f) 80826	24514	
	Totale .	483548	52810	2218	63	68517	112009	8868	7226	49487	25258	285456	163902	34190	
Caltanissetta . . .	Maschi .	70297	8607	111	2	8505	17949	375	782	9152	1304	41404	27212	1681	
	Femmine	64391	6052	1766	14	4314	18692	1450	997	5543	4386	33005	(g) 26035	5851	
	Totale .	135188	14659	1877	16	12819	36641	1825	1779	14695	5690	74409	53247	7532	

(a) Di cui 1 nata nel 1886. (b) Di cui 6 nate nel 1886. (c) Di cui 19 nate nel 1886. (d) Di cui 3 nate nel 1886. (e) Di

PER SESSO, ETÀ, STATO CIVILE E ISTRUZIONE.

**e nelle provincie.**

istruzione in relazione all'età ed al sesso.

I S T R U Z I O N E

Nati dal 9 febbraio 1901 al 1° gennaio 1895		Nati nel 1894 e prima											
		Totale dei nati nel 1894 e prima		1894-1892		1891-1886		1885-1880		1879-1871		1870 e prima	
		in complesso	sapevano leggere	in complesso	sapevano leggere	in complesso	sapevano leggere	in complesso	sapevano leggere	in complesso	sapevano leggere	in complesso	sapevano leggere
7530	152	37522	28383	3187	2371	5744	5169	4799	3990	5675	4623	18117	12230
7119	212	35705	26719	3073	2020	5461	5038	4552	4109	5854	4963	16765	10589
14649	364	73227	55102	6260	4391	11205	10207	9351	8099	11529	9586	34882	22819
4773	82	28694	23253	2059	1383	4123	3765	3553	3121	4376	3803	14583	11181
4759	128	27674	21690	2085	1266	3887	3662	3513	3248	4657	4116	13532	9398
9532	210	56368	44943	4144	2649	8010	7427	7066	6369	9033	7919	28115	20579
5074	80	25880	19430	2158	1530	3848	3432	3089	2571	3839	3217	12946	8630
4915	113	25219	18529	2032	1473	3711	3229	3317	3038	3863	3281	12296	7508
9989	193	51099	37959	4190	3053	7559	6661	6406	5609	7702	6498	25242	16138
41200	1005	229733	179984	17886	12808	32965	29616	28797	24624	36011	30347	114079	82589
40575	1335	226914	175565	17401	11726	32383	30292	28707	26275	36996	31937	111427	75335
81775	2340	456652	355549	35287	24534	65348	59908	57504	50899	73007	62284	225506	157924
13314	274	78501	30487	5966	1683	10725	3872	10146	3700	14030	6151	37634	14991
12775	283	77368	19510	5806	1375	10499	3679	10712	3467	13549	4087	36802	6902
26089	557	155869	49997	11772	3058	21224	7551	20858	7257	27579	10238	74436	21893
7541	75	49057	15656	3244	682	5818	1929	6529	2182	9277	3593	21189	7290
7001	58	39403	7003	2913	458	5563	1560	5555	1431	7465	1676	17902	1878
14542	133	85460	22659	6162	1120	11381	3489	12084	3613	16742	5269	39091	9168
6000	68	31881	11681	2596	747	4569	1733	4160	1538	5165	2256	15391	5407
5503	48	30500	5332	2420	558	4365	1325	4018	1160	4910	1043	14787	1326
11503	116	62381	17063	5016	1275	8934	3058	8178	2698	10075	3299	30178	6733
8908	84	55423	18710	4020	1100	7804	2548	6856	2174	8530	3341	28213	9547
8560	62	54796	9861	3750	675	7261	2091	7115	1947	8984	2197	27686	2951
17468	146	110219	28571	7770	1775	15065	4639	13971	4121	17514	5538	55899	12498
35763	501	211802	76534	15826	4192	28916	10082	27691	9684	37002	15341	102427	37235
33839	451	202067	41756	14394	3026	27688	8655	27400	8005	34908	9003	97177	13057
69602	952	413929	118290	30720	7228	56604	18737	55091	17689	71910	24344	199604	50292
10651	133	59646	19131	4275	1261	8584	2975	8720	2736	10032	3428	28035	8731
9964	121	54924	11068	4159	901	7551	2536	7832	2377	8855	2193	26527	3061
20615	254	114570	30199	8434	2162	16135	5511	16552	5113	18887	5621	54562	11792

cui 8 nate nel 1886. (f) Di cui 36 nate nel 1886. (g) Di cui 33 nate nel 1886.

TAV. III. — POPOLAZIONE PRESENTE CLASSIFICATA

**B — Nei circondari**

2° — Classificazione per stato civile e per

CIRCONDARI E PROVINCIE	SESSO	TOTALE dei pre- senti	STATO CIVILE											
			Nati nel 1885 e prima									Individui di ogni età (compresi i nati dal 1° gennaio 1886 al 9 febbraio 1901 e quel- li di età ignota)		
			1885-1880			1879-1881			1880 e prima					
			Celibi	Coniu- gati	Vedovi	Celibi	Coniu- gati	Vedovi	Celibi	Coniu- gati	Vedovi	Celibi	Coniu- gati	Vedovi
Piazza Armerina.	Maschi .	61997	7464	107	..	8065	15914	318	889	7300	1210	37148	23321	1228
	Femmine	55756	5215	1566	22	3906	15622	1382	866	4398	3942	28811	(a) 21596	5349
	Totale .	117753	12679	1673	22	11971	31536	1700	1755	11698	5152	65959	44917	6877
Terranova di Sicilia.	Maschi .	38828	4310	67	1	5287	9940	187	405	3891	550	24192	13898	738
	Femmine	36208	2953	1150	14	2469	10135	1260	549	2229	2659	18746	(b) 13529	3933
	Totale .	75036	7263	1217	15	7756	20075	1447	954	6120	3209	42938	27427	4671
Totale della provincia di Caltanissetta.	Maschi .	171122	20381	285	3	21857	43803	880	2076	20343	3064	102744	64431	3947
	Femmine	156855	14220	4482	50	10689	44449	4092	2412	12170	10987	80562	(c) 61160	15133
	Totale	327977	34601	4767	53	32546	88252	4972	4488	32513	14051	183306	125591	19080
Campobasso . . .	Maschi .	58397	5915	255	1	3604	14369	285	615	10158	2143	31186	24782	2429
	Femmine	66333	6545	686	9	3830	19465	1123	755	8568	4685	31773	(d) 28743	5817
	Totale .	124730	12460	941	10	7434	33834	1408	1370	18726	6828	62959	53525	8246
Isernia . . . . .	Maschi .	59340	5657	253	3	3678	13026	320	627	11204	2174	32360	24433	2497
	Femmine	69727	6030	908	23	3915	19921	1128	1065	9982	5183	32570	(e) 30823	6334
	Totale .	129067	11687	1161	26	7593	32947	1448	1692	21186	7357	64930	55306	8831
Larino . . . . .	Maschi .	53878	6219	198	2	3903	15366	306	381	7430	1286	29289	22095	1594
	Femmine	58896	5709	989	10	3167	17882	1474	632	5957	4630	27944	(f) 24838	6114
	Totale .	112774	11928	1187	12	7070	33248	1780	1013	13387	5916	57233	47833	7708
Totale della provincia di Campobasso.	Maschi .	171615	17791	706	6	11185	42761	911	1623	28792	5603	92835	72260	6520
	Femmine	194956	18284	2583	42	10912	52268	3725	2452	24507	14498	92287	(g) 84404	18265
	Totale .	366571	36075	3289	48	22097	100029	4636	4075	53299	20101	185122	156664	24785
Caserta . . . . .	Maschi .	155108	17987	173	2	18570	35047	687	2376	21858	3942	93404	57073	4631
	Femmine	159850	15871	941	11	13623	41030	2666	3858	17432	11398	86345	(h) 59430	14075
	Totale .	314958	33858	1114	13	32193	76077	3353	6234	39285	15340	179749	116503	18706
Gaeta . . . . .	Maschi .	78018	7808	165	3	7758	17557	404	1125	10888	2162	46839	28610	2569
	Femmine	81816	7726	653	15	6409	21643	1433	1465	8689	5435	43930	(i) 31003	6833
	Totale .	159834	15534	818	18	14167	39200	1837	2590	19577	7597	90769	59613	9452
Nola . . . . .	Maschi .	50617	5332	57	2	5348	11526	227	776	8008	1369	29428	19591	1598
	Femmine	52072	5245	324	..	4452	13612	706	1083	6408	3425	27589	(k) 20852	4131
	Totale .	102689	10577	381	2	9800	25138	933	1859	14416	4794	57017	39943	5729

(a) Di cui 9 nate nel 1886. (b) Di cui 15 nate nel 1886. (c) Di cui 57 nate nel 1886. (d) Di cui 24 nate nel 1886. (e) Di nate nel 1886. (k) Di cui 8 nate nel 1886.

PER SESSO, ETÀ, STATO CIVILE E ISTRUZIONE.

**e nelle provincie.**

istruzione in relazione all'età ed al sesso.

I S T R U Z I O N E

Nati dal 9 febbraio 1901 al 1° gennaio 1895		Nati nel 1894 e prima											
		Totale dei nati nel 1894 e prima		1894-1892		1891-1886		1885-1880		1879-1871		1870 e prima	
		in complesso	sapevano leggere	in complesso	sapevano leggere	in complesso	sapevano leggere	in complesso	sapevano leggere	in complesso	sapevano leggere	in complesso	sapevano leggere
9454	78	52543	14038	2686	879	7590	2036	7571	1924	9067	2604	24629	6595
8599	44	47153	8531	3491	712	6743	2023	6803	1950	7920	1788	22196	2053
18053	122	99696	22569	7177	1591	14333	4059	14374	3874	16987	4392	46825	8653
6431	95	32397	8553	2500	525	5259	1328	4378	1152	6038	1770	14172	4178
5960	58	30248	5659	2309	454	4521	1238	4117	1195	5505	1323	13796	1449
12391	153	62645	14612	4809	979	9780	2566	8495	2347	11593	3093	27968	5627
26536	306	144586	42122	10461	2665	21433	6339	20669	5812	25187	7802	66836	19504
24523	223	132325	25258	9059	2067	18815	5797	18752	5522	22280	5304	62519	6568
51059	529	276911	67380	20420	4732	40248	12136	39421	11334	47467	13106	129355	26072
9341	134	49056	20317	4203	1238	7508	3454	6171	2969	5968	3021	25206	9635
9177	88	57156	9940	4174	876	7316	2241	7240	2068	8483	1809	29843	2943
18518	222	106212	30257	8377	2117	14824	5695	13411	5037	14451	4830	55149	12578
10359	217	45981	22478	4359	1548	7680	4092	5913	3255	5436	3167	25543	10416
9549	148	60178	10933	4303	1034	7720	2783	6961	2162	8452	2020	32742	2934
19908	365	109159	33411	8662	2582	15400	6875	12874	5417	13938	5187	58285	13350
8914	70	44961	16925	3377	924	6493	2712	6419	2572	7164	3133	21508	7584
8642	73	50254	8178	2443	731	6361	1969	6708	1673	8366	1650	25376	2155
17556	143	95215	25103	6820	1655	12854	4681	13127	4245	15530	4783	46884	9739
28614	421	142998	59720	11930	3710	21681	10258	18503	8793	18618	9321	72257	27635
27363	309	167588	29051	11920	2644	21397	6993	20909	5903	25301	5479	88061	8032
55982	730	310586	88771	23859	6354	43078	17251	39412	14699	43919	14800	160318	35667
24317	389	130791	56485	10250	3180	16904	9393	18162	9505	20989	11103	61486	23304
23547	299	136303	34646	10063	2598	19410	7385	16823	6236	21018	6822	68989	11605
47864	688	267094	91131	20313	5778	39314	16778	34985	15741	42007	17925	130475	34909
13330	176	64688	25164	6025	1596	10793	4429	7976	3592	9124	4274	30770	11273
12363	143	66453	14968	5672	1192	10313	3262	8394	2776	10535	2940	34539	4798
25693	319	134141	40132	11697	2788	21106	7691	16370	6368	19659	7214	65309	16071
8071	126	42546	14986	3349	855	6552	2840	5391	2415	6239	2609	21015	6267
7644	97	44428	9069	3128	610	6045	2028	5569	1955	6906	1814	22780	2662
15715	223	86974	24055	6177	1465	12597	4868	10960	4370	13145	4423	43795	8929

culi 12 nate nel 1886. (f) Di cui 10 nate nel 1886. (g) Di cui 46 nate nel 1886. (h) Di cui 27 nate nel 1886. (i) Di cui 18

TAV. III. — POPOLAZIONE PRESENTE CLASSIFICATA

B — Nei circondari

2° — Classificazione per stato civile e per

CIRCONDARI E PROVINCIE	Sesso	TOTALE dei pre- senti	S T A T O C I V I L E										Individui di ogni età (compresi i nati dal 1° gennaio 1886 al 9 febbraio 1901 e quel- li di età ignota)		
			Nati nel 1885 e prima												
			1885-1880			1879-1881			1850 e prima						
			Celibi	Coniu- gati	Vedovi	Celibi	Coniu- gati	Vedovi	Celibi	Coniu- gati	Vedovi	Celibi	Coniu- gati	Vedovi	
Piedimonte d'Alife	Maschi .	22255	2394	46	1	1531	4567	75	348	4315	725	12525	8929	801	
	Femmine	26353	2440	220	1	2039	6667	399	624	3654	2156	13252	(a) 10545	2556	
	Totale .	48608	4834	266	2	3570	11234	474	972	7969	2881	25777	19474	3357	
Sora . . . . .	Maschi .	76435	7254	152	2	6445	17149	380	1212	11608	2380	44764	28909	2762	
	Femmine	32833	7843	710	7	5695	21423	1155	2114	9596	5445	44420	(b) 31746	6607	
	Totale .	159268	15127	862	9	12140	38572	1535	3326	21204	7825	89244	60655	9369	
Totale della pro- vincia di Caserta	Maschi .	382433	40805	593	10	39652	85846	1773	5837	56672	10578	226960	143112	12361	
	Femmine	402924	39125	2848	34	32218	104375	6359	9144	45779	27859	215596	(c) 153076	34252	
	Totale .	785357	79930	3441	44	71870	190221	8132	14981	102451	38437	442556	296188	46613	
Catania . . . . .	Maschi .	155687	17835	402	7	20036	38454	947	2197	17983	3071	94817	56845	4025	
	Femmine	152335	13923	3465	64	12148	41314	4703	3063	11553	11056	80107	(d) 56405	15823	
	Totale .	308022	31758	3867	71	32184	79768	5650	5260	29536	14127	174924	113250	19848	
Acireale . . . . .	Maschi .	74986	8315	111	..	9699	15951	337	1426	8468	1478	48641	24530	1815	
	Femmine	73769	7835	949	22	7073	18066	1287	2020	5966	3977	43474	(e) 25009	5286	
	Totale .	148755	16150	1060	22	16772	34017	1624	3446	14434	5455	92115	49539	7101	
Caltagirone. . . . .	Maschi .	71116	8230	117	4	10023	18209	396	1097	8212	1229	42949	26538	1629	
	Femmine	66948	6119	1626	26	5311	18614	1947	1400	5210	5010	34479	(f) 25486	6983	
	Totale .	138064	14349	1743	30	15334	36823	2343	2497	13422	6239	77428	52024	8612	
Nicosia . . . . .	Maschi .	56089	5083	1568	1	6360	14129	319	770	6845	1167	32060	22542	1487	
	Femmine	54482	5055	1575	27	3542	15377	1549	830	4270	3806	27841	(g) 21259	5382	
	Totale .	110571	10138	3143	28	9902	29506	1868	1600	11115	4973	59901	43801	6869	
Totale della pro- vincia di Catania	Maschi .	357878	39463	2198	12	46118	86743	1999	5490	41508	6945	218467	130455	8956	
	Femmine	347534	32932	7615	139	28074	93371	9486	7313	26999	23849	185901	(h) 128159	33474	
	Totale .	705412	72395	9813	151	74192	180114	11485	12803	68507	30794	404368	258614	42430	
Catanzaro . . . . .	Maschi .	70010	7967	152	4	7096	15905	474	1282	9574	1977	41921	25633	2456	
	Femmine	77661	7021	1092	22	6301	21288	1887	2064	6962	5775	40617	(i) 29360	7684	
	Totale .	147671	14988	1244	26	13397	37193	2361	3346	16536	7752	82538	54993	10140	
Cotrone . . . . .	Maschi .	38198	4351	111	2	4099	9220	236	490	4237	715	23677	13568	953	
	Femmine	39396	3399	948	9	3662	9941	1029	654	2796	3009	21656	(k) 13693	4047	
	Totale .	77594	7750	1059	11	7761	19161	1265	1144	7033	3724	45333	27261	5000	

(a) Di cui 4 nate nel 1886. (b) Di cui 17 nate nel 1886. (c) Di cui 74 nate nel 1886. (d) Di cui 73 nate nel 1886. (e) Di nate nel 1886. (k) Di cui 8 nate nel 1886.



PER SESSO, ETÀ, STATO CIVILE E ISTRUZIONE.

e nelle provincie.

istruzione in relazione all'età ed al sesso.

I S T R U Z I O N E

Nati dal 9 febbraio 1901 al 1° gennaio 1895		Nati nel 1894 e prima											
in complesso	sapevano leggere	Totale dei nati nel 1894 e prima		1894-1892		1891-1886		1885-1880		1879-1871		1870 e prima	
		in complesso	sapevano leggere	in complesso	sapevano leggere	in complesso	sapevano leggere	in complesso	sapevano leggere	in complesso	sapevano leggere	in complesso	sapevano leggere
3614	39	18640	7579	1680	509	2958	1262	2441	1127	2071	1083	9490	3598
3592	21	22761	4843	1628	402	2933	1078	2661	910	3262	958	12277	1495
7206	60	41401	12422	3308	911	5891	2340	5102	2037	5333	2041	21767	5093
13134	179	63301	27131	6107	1438	10582	4897	7438	3913	8113	4424	31061	12459
12761	142	70072	12729	5712	1019	10372	2861	8560	2326	9852	2267	35576	4256
25895	321	133373	39860	11819	2457	20954	7758	15998	6239	17965	6691	66637	16715
62466	909	319936	131345	27411	7578	50789	22821	41408	20552	46536	23493	153822	56901
59007	702	343017	76255	26203	5821	49073	16614	42007	14203	51573	14801	174161	24816
122373	1611	662983	207600	53614	13399	99862	39435	83415	34755	98109	38294	327983	81717
24490	462	131188	50611	10144	2836	20112	7606	18244	8077	22652	10048	60036	22044
22723	353	129612	32529	9302	2296	19021	6825	17452	6260	21803	6546	62034	10602
47213	815	260800	83140	19446	5132	39133	14431	35696	14337	44455	16594	122070	32646
12845	158	62141	21135	5475	1296	10881	3894	8426	3258	9358	3782	28001	8905
11664	117	62105	14143	4928	1002	9982	2813	8806	2982	9667	2859	28722	4487
24509	275	124246	35278	10403	2298	20863	6707	17232	6240	19025	6641	56723	13392
10238	103	60878	16384	4277	1178	9084	2641	8351	2187	10649	3092	28517	7286
9390	93	57558	10255	4155	839	8140	2232	7771	2031	9582	2053	27910	3000
19628	196	118436	26639	8432	2067	17224	4923	16122	4218	20231	5145	56427	10286
9071	112	47018	11283	3540	899	7236	1910	6652	1466	7980	2073	21610	4935
8646	62	45836	6700	3357	568	6448	1627	6657	1456	7762	1367	21612	1682
17717	174	92854	17983	6897	1467	13684	3537	13309	2922	15742	3440	43222	6617
56644	835	301225	99413	23436	6209	47313	16051	41673	14988	50639	18995	138164	43170
52423	625	295111	63627	21742	4755	48591	13547	40686	12729	48814	12825	140278	19771
109067	1460	596336	163040	45178	10964	90904	29598	82359	27717	99453	31820	278442	62941
11772	138	58229	19108	4951	888	8847	2815	8123	2774	8137	3071	28171	9560
11440	101	66220	10141	4887	599	8921	1869	8135	1899	10640	2207	33637	3567
23212	239	124449	29249	9838	1487	17768	4684	16258	4673	18777	5278	61808	13127
6916	50	31282	9372	2884	529	4937	1301	4464	1273	5442	1800	13555	4469
6724	37	32672	4014	2785	309	4440	859	4356	783	5708	884	15383	1179
13640	87	63954	13386	5669	838	9377	2160	8820	2056	11150	2684	28938	5648

cui 28 nate nel 1886. (f) Di cui 36 nate nel 1886. (g) Di cui 37 nate nel 1886. (h) Di cui 174 nate nel 1886. (i) Di cui 18

TAV. III. — POPOLAZIONE PRESENTE CLASSIFICATA

B — Nei circondari

2° — Classificazione per stato civile e per

CIRCONDARI E PROVINCIE	Sesso	TOTALE dei pre- senti	STATO CIVILE										Individui di ogni età (compresi i nati dal 1° gennaio 1886 al 9 febbraio 1901 e quel- li di età ignota)		
			Nati nel 1885 e prima												
			1885-1880			1879-1881			1850 e prima			Celibi	Coniu- gati	Vedovi	
			Celibi	Coniu- gati	Vedovi	Celibi	Coniu- gati	Vedovi	Celibi	Coniu- gati	Vedovi				
Monteleone di Ca- labria.	Maschi .	65870	6560	143	..	5483	14653	283	957	9280	1684	39827	24076	1967	
	Femmine	76375	6637	1109	8	4973	21517	1827	1623	6823	6001	39074	(a) 29435	7836	
	<i>Totale .</i>	142245	13197	1252	8	10456	36170	2110	2580	16103	7685	78901	53541	9803	
Nicastro . . . . .	Maschi .	50512	5196	210	2	4156	10806	249	840	7135	1423	30687	18151	1674	
	Femmine	58205	5005	1081	19	3739	16011	1507	1282	5216	4682	29664	(b) 22333	6208	
	<i>Totale .</i>	108717	10201	1291	21	7895	26817	1756	2122	12351	6105	60351	40484	7882	
<b>Totale della pro- vincia di Catan- zaro.</b>	Maschi .	224590	24074	616	8	20834	50584	1242	3569	30226	5799	136112	81428	7050	
	Femmine	251637	22062	4230	58	18675	68757	6250	5623	21797	19467	131011	(c) 94851	25775	
	<i>Totale .</i>	476227	46136	4846	66	39509	119341	7492	9192	52023	25266	267123	176279	32825	
Chieti . . . . .	Maschi .	64992	7110	157	1	5688	14648	269	807	11247	1971	36699	26052	2241	
	Femmine	68709	7273	550	13	4906	18488	826	1038	9215	4241	35337	(d) 28262	5080	
	<i>Totale .</i>	133701	14383	707	14	10594	33136	1095	1865	20462	6212	72066	54314	7321	
Lanciano . . . . .	Maschi .	56531	5571	256	3	3530	12816	252	629	9895	1915	31394	22967	2170	
	Femmine	63248	5908	916	4	3598	18068	950	834	8297	4398	30606	(e) 27290	5352	
	<i>Totale .</i>	119779	11479	1172	7	7128	30884	1202	1463	18192	6313	62000	50257	7522	
Vasto . . . . .	Maschi .	55583	5743	337	..	3238	14269	251	517	9466	1702	29558	24072	1953	
	Femmine	61844	5595	1070	10	3305	18293	1048	803	7945	4488	28973	(f) 27325	5546	
	<i>Totale .</i>	117427	11338	1407	10	6543	32567	1299	1320	17411	6190	58531	51397	7499	
<b>Totale della pro- vincia di Chieti</b>	Maschi .	177106	18424	750	4	12456	41733	772	1953	30308	5588	97651	73091	6364	
	Femmine	193801	18776	2536	27	11809	54854	2824	2095	25457	13127	94946	(g) 82877	15978	
	<i>Totale .</i>	370907	37200	3286	31	24265	96587	3596	4648	56065	18715	192597	155968	22342	
Como . . . . .	Maschi .	133027	15873	35	2	16580	28873	1174	2385	15748	4862	82333	44656	6038	
	Femmine	138877	16243	883	3	13949	34007	2486	3560	11301	9077	81120	46191	11566	
	<i>Totale .</i>	271904	32116	918	5	30529	62880	3660	5945	27049	13939	163453	90847	17604	
Lecco . . . . .	Maschi .	71720	7513	31	1	9328	15184	678	1897	8966	2848	44012	24181	3527	
	Femmine	73328	7980	569	12	7350	17871	1096	2222	6096	4484	43200	24536	5502	
	<i>Totale .</i>	145048	15493	600	13	16678	33055	1774	4119	15062	7332	87212	48717	9119	
Varese . . . . .	Maschi .	78500	9325	89	2	8423	17099	426	992	10420	2614	47850	27608	3042	
	Femmine	84762	9489	807	11	7545	20750	1715	1983	7626	6213	47640	29183	7939	
	<i>Totale .</i>	163262	18814	896	13	15968	37849	2141	2975	18046	8827	95490	56791	10981	

(a) Di cui 16 nate nel 1886. (b) Di cui 25 nate nel 1886. (c) Di cui 67 nate nel 1886. (d) Di cui 9 nate nel 1886. (e) Di

PER SESSO, ETÀ, STATO CIVILE E ISTRUZIONE.

e nelle provincie.

istruzione in relazione all'età ed al sesso.

ISTRUZIONE

Nati dal 9 febbraio 1901 al 1° gennaio 1895		Nati nel 1894 e prima											
		Totale dei nati nel 1894 e prima		1894-1892		1891-1886		1885-1880		1879-1871		1870 e prima	
in complesso	sapevano leggere	in complesso	sapevano leggere	in complesso	sapevano leggere	in complesso	sapevano leggere	in complesso	sapevano leggere	in complesso	sapevano leggere	in complesso	sapevano leggere
12350	117	53520	16831	5198	938	9279	2957	6703	2220	7163	2732	25177	7984
11731	72	64644	7479	5064	489	9032	1457	7754	1379	10154	1496	32610	2658
24081	189	118164	24310	10262	1427	18341	4414	14457	3599	17317	4228	57787	10642
9570	130	40842	13753	4005	806	6920	2248	5408	1863	5414	2142	19195	6694
9043	52	49162	5475	3772	423	6848	1272	6105	1147	7903	1170	24534	1463
18613	182	90104	19228	7777	1229	13768	3520	11513	3010	13317	3312	43729	8157
40608	435	183978	59064	17038	3161	29983	9321	24698	8130	26156	9745	86098	28707
38938	262	212698	27109	16508	1820	29271	5457	26350	5208	34405	5757	106164	8867
79546	697	396671	86173	33546	4981	59254	14778	51048	13338	60561	15502	192262	37574
9914	119	55078	21136	4570	1115	8310	3661	7268	3419	7068	3667	27562	9274
9503	102	59203	10820	4300	766	8333	2260	7836	2094	8687	2050	30047	3650
19420	221	114281	31956	8870	1881	16943	5921	15104	5513	15755	5717	57609	12924
9572	118	46959	17392	4209	1128	7793	3306	5830	2578	5294	2490	23743	7830
8968	103	54280	9531	3997	837	7310	2181	6828	1866	7860	1902	28255	2745
18540	221	101239	26923	8296	1965	15103	5547	12658	4444	13154	4392	52028	10575
8943	86	46640	15759	3369	1038	7248	2766	6080	2350	5958	2500	23435	7105
8645	57	53199	7178	3662	641	6975	1780	6675	1451	8014	1437	27873	1869
17588	143	99839	22937	7531	1679	14223	4546	12755	3801	13972	3937	51358	8974
28429	323	148677	54287	12738	3281	23351	9793	19178	8347	18320	8657	74790	24209
27119	262	166682	27529	11959	2244	22618	6221	21349	5411	24561	5389	86205	8204
55548	585	315359	81816	24697	5525	46269	16014	40517	13758	42881	14046	160995	32473
20719	275	112308	97769	8897	6852	17879	17101	15910	15213	18248	16940	51374	41663
20322	345	118555	99143	8746	7188	18300	17759	17129	16341	19859	18451	54521	39404
41041	620	230863	196912	17643	14040	36179	34860	33039	31554	38107	35391	105895	81067
11315	108	60405	50982	4869	3375	9090	8793	7545	7036	9093	8342	29308	23436
11150	158	62178	51522	4755	3760	9743	9414	8561	8142	10041	9230	29078	20976
22465	266	122583	102504	9624	7135	18833	18207	16106	15178	19134	17572	58886	44412
12624	405	65876	58609	5677	4494	10809	10549	9416	9125	9901	9406	30073	25035
11958	353	72804	60162	5453	4640	11212	10908	10307	10051	11570	10929	34262	23634
24582	758	138680	118771	11130	9134	22021	21457	19723	19176	21471	20335	64335	48669

cui 9 nate nel 1886. (f) Di cui 12 nate nel 1886. (g) Di cui 30 nate nel 1886.

TAV. III. — POPOLAZIONE PRESENTE CLASSIFICATA

B — Nei circondari

2° — Classificazione per stato civile e per

CIRCONDARI E PROVINCIE	SESSO	TOTALE dei pre- senti	STATO CIVILE											
			Nati nel 1885 e prima									Individui di ogni età (compresi i nati dal 1° gennaio 1886 al 9 febbraio 1901 e quel- li di età ignota)		
			1885-1880			1879-1881			1850 e prima					
			Celibi	Coniu- gati	Vedovi	Celibi	Coniu- gati	Vedovi	Celibi	Coniu- gati	Vedovi	Celibi	Coniu- gati	Vedovi
<b>Totale della pro- vincia di Como.</b>	Maschi .	283247	32711	155	5	34331	61156	2278	5274	35134	10324	174187	96445	12615
	Femmine	296967	33712	2259	26	28844	72628	5297	7765	25023	19774	171960	99910	25097
	<i>Totale .</i>	580214	66423	2414	31	63175	133784	7575	13039	60157	30098	346147	196355	37712
<b>Cosenza . . . . .</b>	Maschi .	88590	9015	351	1	6430	17640	354	1672	12392	2270	55582	30383	2625
	Femmine	104449	9265	1746	42	7463	27148	2427	2920	9626	7686	55732	(a) 38562	10155
	<i>Totale .</i>	193039	18280	2097	43	13893	44788	2781	4592	22018	9956	111314	68945	12780
<b>Castrovillari . . .</b>	Maschi .	51268	5256	320	17	4343	10961	217	766	7641	1376	30736	18922	1610
	Femmine	60036	5133	1011	12	4125	15995	1499	1371	5931	5264	30317	(b) 22944	6775
	<i>Totale .</i>	111304	10389	1331	29	8468	26956	1716	2137	13572	6640	61053	41866	8385
<b>Paola . . . . .</b>	Maschi .	44517	4420	255	..	3071	8965	246	693	6369	1307	27375	15589	1553
	Femmine	55056	4707	1028	19	3538	14767	1522	1263	4951	4484	28267	(c) 20764	6025
	<i>Totale .</i>	99573	9127	1283	19	6609	23732	1768	1956	11320	5791	55642	36353	7578
<b>Rossano . . . . .</b>	Maschi .	29230	3396	99	1	2741	5655	143	546	3713	651	18938	9467	795
	Femmine	32121	2831	754	13	2260	7901	895	838	2684	2675	17187	(d) 11351	3583
	<i>Totale .</i>	61351	6227	853	14	5001	13556	1038	1384	6397	3326	36155	20818	4378
<b>Totale della pro- vincia di Cosenza</b>	Maschi .	213605	22037	1025	19	16585	43221	960	3677	30115	5604	132661	74361	6583
	Femmine	251662	21936	4539	86	17386	65811	6343	6392	23192	20109	131503	(e) 93621	26538
	<i>Totale .</i>	465267	44023	5564	105	33971	109032	7303	10069	53307	25713	264164	167982	33121
<b>Cremona . . . . .</b>	Maschi .	93862	9934	61	4	10676	22579	836	1690	13034	4172	53176	35674	5012
	Femmine	94112	9695	374	4	8484	25464	1175	1962	10013	6642	50437	(f) 35854	7821
	<i>Totale .</i>	187974	19629	435	8	19160	48043	2011	3652	23047	10814	103613	71528	12833
<b>Casalmaggiore . .</b>	Maschi .	21975	2071	14	..	2604	4976	152	491	3590	923	12320	8580	1075
	Femmine	21827	2109	81	..	2186	5606	286	398	2687	1615	11551	(g) 8375	1901
	<i>Totale .</i>	43802	4180	95	..	4790	10582	438	889	6277	2538	23871	16955	2976
<b>Crema . . . . .</b>	Maschi .	48992	5053	22	..	6057	11274	535	970	5938	1940	29283	17234	2475
	Femmine	47070	4869	350	2	3605	12671	684	825	4178	3134	26051	17199	3820
	<i>Totale .</i>	96062	9922	372	2	9662	23945	1219	1795	10116	5074	55334	34433	6295
<b>Totale della pro- vincia di Cre- mona.</b>	Maschi .	164329	17058	97	4	19337	38829	1523	3151	22562	7035	94779	61488	8562
	Femmine	163009	16673	805	6	14275	43741	2145	3185	16878	11391	88039	(h) 61428	13542
	<i>Totale .</i>	327338	33731	902	10	33612	82570	3668	6336	39440	18426	182818	122916	22104

(a) Di cui 42 nate nel 1886. (b) Di cui 7 nate nel 1886. (c) Di cui 18 nate nel 1886. (d) Di cui 12 nate nel 1886 (e) Di

PER SESSO, ETÀ, STATO CIVILE E ISTRUZIONE.

**e nelle provincie.**

istruzione in relazione all'età ed al sesso.

ISTRUZIONE

Nati dal 9 febbraio 1901 al 1° gennaio 1895		Nati nel 1894 e prima											
		Totale dei nati nel 1894 e prima		1894-1892		1891-1886		1885-1880		1879-1871		1870 e prima	
in complesso	sapevano leggere	in complesso	sapevano leggere	in complesso	sapevano leggere	in complesso	sapevano leggere	in complesso	sapevano leggere	in complesso	sapevano leggere	in complesso	sapevano leggere
44658	788	238589	207360	19443	14721	37778	36443	32871	31374	37242	34688	111255	90134
43430	856	253537	210827	18954	15588	39255	38081	35997	34534	41470	38610	117861	84014
88088	1644	492126	418187	38397	30309	77033	74524	68868	65968	78712	73298	229116	174148
17407	209	71183	24125	7831	1805	13227	4752	9367	3294	8615	3365	32143	10909
15944	25	88505	12616	7263	1074	12019	3169	11053	2584	13026	2369	44244	3420
33351	234	159688	36741	15094	2879	26146	7921	20420	5878	21641	5734	76387	14329
9393	101	41875	12220	4078	946	6900	2166	5093	1755	6000	1865	19304	5488
9134	58	50902	6186	3831	568	6730	1475	6156	1170	7713	1191	26472	1782
48527	159	92777	18406	7909	1514	13630	3641	11749	2925	13713	3056	45776	7270
8339	67	36128	9914	3978	603	6324	1997	4675	1459	4344	1498	16307	4357
8222	45	46334	5088	3715	368	6840	1213	5754	936	7034	1051	23491	1520
46611	112	82962	15002	7693	971	13664	3210	10429	2395	11378	2549	39798	5877
5618	97	23612	6714	2376	429	4291	1176	3496	949	3238	1089	10211	3071
5198	60	26923	3532	2244	304	3828	762	3598	672	4072	683	13181	1111
20816	157	50535	10246	4626	733	8119	1938	7094	1621	7310	1772	23392	4182
40807	474	172798	52973	18263	3783	31242	10691	23131	7457	22197	7817	77965	25825
38498	188	213164	27422	17053	2314	30317	6619	26561	5362	31845	5294	107388	7833
79305	662	385962	80395	35316	6097	61559	16710	49692	12819	54042	13111	185353	31658
13716	451	80146	57190	5914	3906	11246	9785	9999	8356	12229	9665	40758	25478
13457	442	80655	56143	5857	3927	10985	9919	10073	9018	12510	10241	41230	23038
27173	893	160801	113333	11771	7833	22231	19704	20072	17374	24739	19906	81988	48516
3177	144	18798	13029	1371	995	2606	2273	2085	1794	2562	2053	10174	5914
3018	233	18809	13275	1399	988	2442	2255	2190	2027	2818	2407	9960	5598
6195	377	37607	26304	2770	1983	5048	4528	4275	3821	5380	4460	20134	11512
7853	214	41139	29911	3336	2405	6014	5143	5075	3999	6461	5036	20253	13328
7661	187	39409	28857	3204	2302	5887	5300	5221	4665	6317	5382	18780	11208
15514	401	80548	58768	6540	4707	11901	10443	10296	8664	12778	10418	39033	24536
24746	809	140083	100130	10621	7306	19866	17201	17159	14149	21252	16754	71185	44720
24136	862	138873	98275	10460	7217	19314	17474	17484	15710	21645	18030	69970	39844
48882	1671	278956	198405	21081	14523	39180	34675	34643	29859	42897	34784	141155	84564

cui 79 nate nel 1886. (f) Di cui 3 nate nel 1886. (g) Di cui 1 nata nel 1886. (h) Di cui 4 nate nel 1886.

TAV. III. — POPOLAZIONE PRESENTE CLASSIFICATA

B — Nei circondari

2° — Classificazione per stato civile e per

CIRCONDARI E PROVINCIE	Sesso	TOTALE dei pre- senti	S T A T O C I V I L E										Individui di ogni età (compresi nati dal 1° gennaio 1886 al 9 febbraio 1901 e quel- li di età ignota)		
			Nati nel 1885 e prima												
			1885-1880			1879-1881			1850 e prima			Celibi	Coniu- gati	Vedovi	
			Celibi	Coniu- gati	Vedovi	Celibi	Coniu- gati	Vedovi	Celibi	Coniu- gati	Vedovi				
Cuneo . . . . .	Maschi .	89409	8978	78	4	14316	15384	766	2631	11408	3989	57780	26870	4759	
	Femmine	89517	8905	784	7	9173	20574	1825	2268	7350	6686	51990	19008	8519	
	Totale .	178926	17883	862	11	23489	36258	2591	4899	18758	10675	109770	55878	13278	
Alba . . . . .	Maschi .	70627	8471	59	2	10199	16515	639	1583	9948	2714	46750	26522	3355	
	Femmine	70914	6438	1123	10	4824	19160	1171	1371	6398	4854	38198	26681	6035	
	Totale .	147541	14909	1182	12	15023	35675	1810	2954	16346	7568	84948	53203	9390	
Mondovì . . . . .	Maschi .	80446	8871	37	1	11215	15340	767	2147	11032	3437	49832	26409	4205	
	Femmine	77042	7904	734	5	6854	18926	1305	1711	7254	5181	43607	26944	6491	
	Totale .	157488	16775	801	6	18069	34266	2072	3858	18286	8618	93439	53353	10696	
Saluzzo . . . . .	Maschi .	76331	8284	54	1	12255	13658	568	2441	9937	2945	49168	23649	3514	
	Femmine	77949	8167	651	16	9412	17229	1304	2607	6379	5669	46611	24259	7079	
	Totale .	154280	16451	705	17	21667	30887	1962	5048	16316	8614	95779	47908	10593	
Totale della pro- vincia di Cuneo.	Maschi .	322813	34604	228	8	47985	60897	2740	8802	42325	13035	203530	103450	15833	
	Femmine	315422	31414	3322	38	30263	76189	5895	7957	27381	22390	180406	106892	28124	
	Totale .	638235	66018	3550	46	78248	137086	8435	16759	69706	35475	383936	210342	43957	
Ferrara . . . . .	Maschi .	95586	10044	89	..	13463	20365	1065	1995	11764	3332	59271	32218	4397	
	Femmine	93809	9431	569	4	10007	22389	1615	1650	8713	6859	53657	(a) 31674	8478	
	Totale .	189695	19525	658	4	23470	42754	2680	3645	20477	10191	112928	63892	12875	
Cento . . . . .	Maschi .	18857	1832	17	..	1984	4319	177	330	2804	624	10356	7140	861	
	Femmine	19226	1940	80	1	1400	5041	273	259	2151	1384	10295	(b) 7273	1658	
	Totale .	38083	3772	97	1	3384	9360	450	589	4955	2068	21151	14413	2519	
Comacchio . . . . .	Maschi .	22504	2489	31	3	3057	4956	230	390	2338	657	14289	7325	890	
	Femmine	21494	2325	151	4	1960	5382	413	240	1731	1381	12431	(b) 7265	1798	
	Totale .	43998	4814	182	7	5017	10338	643	630	4069	2038	26720	14590	2688	
Totale della pro- vincia di Ferrara.	Maschi .	137247	14365	137	3	18504	29640	1472	2715	16906	4673	84416	46683	6148	
	Femmine	134529	13746	800	9	13367	32812	2301	2149	12595	9624	76383	(c) 46212	11934	
	Totale .	271776	28111	937	12	31871	62452	3773	4864	29501	14297	160799	92895	18082	
Firenze . . . . .	Maschi .	313339	33507	180	4	44870	69445	3300	7623	41993	13551	184864	111620	16855	
	Femmine	311950	33537	1213	18	33803	80842	6053	6218	31018	22391	170367	(d) 113119	28464	
	Totale .	625289	67044	1393	22	78673	150287	9353	13841	73011	35942	355231	224739	45319	

(a) Di cui 3 nate nel 1886. (b) Di cui 1 nata nel 1886. (c) Di cui 5 nate nel 1886. (d) Di cui 41 nate nel 1886.

PER SESSO, ETÀ, STATO CIVILE E ISTRUZIONE.

**e nelle provincie.**

istruzione in relazione all'età ed al sesso.

I S T R U Z I O N E

Nati dal 9 febbraio 1901 al 1° gennaio 1895		Nati nel 1894 e prima											
		Totale dei nati nel 1894 e prima		1894-1892		1891-1886		1885-1880		1879-1871		1870 e prima	
in complesso	sapevano leggere	in complesso	sapevano leggere	in complesso	sapevano leggere	in complesso	sapevano leggere	in complesso	sapevano leggere	in complesso	sapevano leggere	in complesso	sapevano leggere
13783	187	75626	59738	6043	4211	12029	11285	9060	8086	12064	9976	36430	26180
13623	230	75893	55208	6133	4247	11888	11367	9696	8963	11571	10079	36305	20552
27406	417	151519	114946	12176	8458	23917	22652	18756	17049	23635	20055	73035	46732
12184	427	64443	54306	5118	3944	9195	8827	8532	7856	10117	9074	31481	24605
11590	171	59324	46922	4973	3871	9002	8762	7571	7245	8931	8275	28847	18769
23774	598	123767	101228	10091	7815	18197	17589	16103	15101	19048	17349	60328	43374
12013	321	68433	57199	5223	3724	10363	9882	8909	8178	9807	8886	34131	26469
11593	273	65449	49551	5172	3798	10373	10008	8673	8138	9885	9033	31346	18574
23606	594	133882	106750	10395	7582	20736	19890	17582	16316	19692	17919	65477	45043
11409	214	64922	51765	5052	3664	9727	9112	8339	7470	10070	8618	31734	22901
11313	341	66636	47898	5063	3514	10049	9494	8834	8143	10579	9052	32111	17695
22722	555	131558	99663	10115	7178	19776	18606	17173	15613	20649	17670	63845	40596
49389	1149	273424	223008	21436	15603	41314	39106	34240	31590	42058	36554	133776	100155
48119	1015	267302	199579	21341	15430	41312	39631	34774	32489	40966	36439	128909	75590
97508	2164	540726	422587	42777	31033	82626	78737	69614	64079	83024	72993	262685	175745
15629	273	80257	43458	6556	3100	11584	7279	10133	6323	12437	7837	39547	18919
14839	213	78970	33592	6397	2860	11286	6876	10054	6024	12453	6407	38780	11425
30466	486	159227	77050	12953	5960	22870	14155	20187	12347	24890	14244	78327	30344
3024	67	15833	9943	1388	943	2298	1823	1849	1396	2229	1640	8060	4146
2905	26	16320	7857	1368	819	2423	1748	2021	1379	2432	1416	8076	2495
5929	93	32153	17805	2756	1762	4721	3571	3870	2775	4661	3056	16145	6641
3935	42	18569	7978	1550	523	2868	1270	2523	1153	3216	1620	8412	3412
3653	32	17841	5191	1491	383	2763	1125	2480	1042	3093	879	8014	1762
7588	74	36410	13169	3041	906	5631	2395	5003	2195	6309	2499	16426	5174
22588	382	114659	61384	9494	4566	16750	10372	14505	8872	17882	11097	56028	26477
21397	271	113131	46640	9256	4082	16472	9749	14555	8445	17978	8702	54370	15682
43985	653	227790	108024	18750	8628	33222	20121	29060	17317	35860	19799	110898	42159
41973	1047	271364	168631	19444	8531	37447	24325	33691	23613	43113	30929	137669	81233
40760	950	271172	148191	19080	6747	36999	22833	34768	24026	44802	29534	135223	65046
82733	1997	542536	316822	38524	15278	74446	47163	68459	47639	87915	60463	273192	1462

TAV. III. — POPOLAZIONE PRESENTE CLASSIFICATA

B — Nei circondari

2° — Classificazione per stato civile e per

CIRCONDARI E PROVINCIE	Sesso	TOTALE dei pre- senti	STATO CIVILE											Individui di ogni età (compresi i nati dal 1° gennaio 1886 al 9 febbraio 1901 e quel- li di età ignota)		
			Nati nel 1885 e prima													
			1885-1886			1879-1881			1850 e prima							
			Celibi	Coniugati	Vedovi	Celibi	Coniugati	Vedovi	Celibi	Coniugati	Vedovi	Celibi	Coniugati	Vedovi	Celibi	Coniugati
Pistoia . . . . .	Maschi .	60637	5791	55	1	7002	11590	635	1319	8030	2489	37831	10681	3125		
	Femmine	63747	6513	484	5	5004	16012	1184	844	6234	4250	35525	(a) 22783	5439		
	Totale .	124384	12304	539	6	12006	27602	1819	2163	14264	6739	73356	42464	8564		
Rocca S. Casciano	Maschi .	28436	3072	17	1	4030	5971	376	778	3353	1289	17479	9341	1663		
	Femmine	26362	2795	203	3	2204	6768	411	397	2386	1587	14999	(b) 9362	2001		
	Totale .	54848	5867	220	4	6234	12739	787	1175	5739	2876	32478	18703	3667		
San Miniato . . . . .	Maschi .	69395	7310	53	2	8512	14341	673	1969	9654	3002	41170	24543	3677		
	Femmine	65138	7425	288	9	5114	17076	937	943	7353	4050	35425	24717	4996		
	Totale .	134533	14735	341	11	13626	31917	1610	2912	17007	7052	76595	49265	8673		
Totale della pro- vincia di Firenze.	Maschi .	471857	49680	305	8	64414	101847	4984	11689	63036	20331	281344	165190	25323		
	Femmine	467197	50270	2188	35	46125	120698	8585	8402	47041	32278	256316	(c) 169981	40900		
	Totale .	939054	99950	2493	43	110539	222545	13569	20091	110077	52609	537660	335171	66223		
Foggia . . . . .	Maschi .	105258	12157	198	4	11060	29118	749	989	12028	1965	61196	41344	2718		
	Femmine	100515	9522	1732	92	6292	28333	2303	1694	8032	7363	52198	(d) 38119	10198		
	Totale .	205773	21679	1930	36	17352	57451	3552	2683	20060	9328	113394	79463	12916		
Bovino . . . . .	Maschi .	26582	3029	54	..	2534	7007	134	249	3402	537	15443	10463	671		
	Femmine	27812	2785	314	2	1763	7863	851	416	2421	2227	14131	(a) 10601	3080		
	Totale .	54394	5814	368	2	4297	14870	985	665	5823	2764	29579	21064	3751		
San Severo . . . . .	Maschi .	81670	8997	242	3	7796	22555	485	840	9121	1472	47792	31918	1980		
	Femmine	83613	7401	1643	40	5086	22920	2718	1713	6411	6515	43317	(e) 31023	9273		
	Totale .	165283	16398	1890	43	12882	45475	3203	2553	15532	7987	91109	62941	11233		
Totale della pro- vincia di Foggia.	Maschi .	213510	24183	494	7	21390	58680	1368	2078	24551	3974	124436	83725	5349		
	Femmine	211940	19708	3694	74	13141	59116	6372	3823	16864	16105	109446	(f) 79743	22551		
	Totale .	425450	43891	4188	81	34531	117796	7740	5901	41415	20079	234082	163468	27900		
Forlì . . . . .	Maschi .	42025	4565	29	..	7559	7746	437	1265	5356	1762	26695	13131	2199		
	Femmine	40137	4436	132	4	5179	9211	693	1029	3871	2630	23535	(g) 13269	3333		
	Totale .	82162	9001	211	4	12738	16957	1130	2294	9227	4392	50230	26400	5532		
Cesena . . . . .	Maschi .	49230	5499	23	..	7574	9207	565	1059	6204	1953	31278	15434	2518		
	Femmine	48439	5685	232	10	5537	11072	821	880	4412	3110	23779	(a) 15719	3941		
	Totale .	97669	11184	255	10	13111	20279	1386	1939	10616	5063	60057	31153	6459		

(a) Di cui 3 nate nel 1886. (b) Di cui 5 nate nel 1886. (c) Di cui 49 nate nel 1886. (d) Di cui 22 nate nel 1886. (e) Di



PER SESSO, ETÀ, STATO CIVILE E ISTRUZIONE.

e nelle provincie.

istruzione in relazione all'età ed al sesso.

I S T R U Z I O N E

Nati dal 9 febbraio 1901 al 1° gennaio 1895		Nati nel 1894 e prima											
		Totale dei nati nel 1894 e prima		1894-1892		1891-1886		1885-1880		1879-1871		1870 e prima	
in complesso	sapevano leggere	in complesso	sapevano leggere	in complesso	sapevano leggere	in complesso	sapevano leggere	in complesso	sapevano leggere	in complesso	sapevano leggere	in complesso	sapevano leggere
10455	157	50182	29582	4732	1419	8532	5107	5847	3919	6888	4894	24183	14243
10014	101	53733	24169	4459	1020	8694	4486	7002	4330	8363	4863	25215	9470
20469	258	103915	53751	9191	2439	17226	9593	12849	8249	15251	9757	49398	23713
4198	49	24288	7997	1939	446	3462	1145	3090	1086	3477	1326	12320	3994
4155	55	22207	6945	1866	435	3587	1440	3001	1274	3313	1210	10440	2586
8353	104	46495	14942	3805	881	7049	2585	6091	2360	6790	2536	22760	6580
10305	141	59090	32664	4670	1300	8404	4834	7365	4825	8433	5774	30218	15931
9852	126	55286	21123	4451	1150	7640	3869	7722	4216	8655	4107	26818	7781
20157	267	114376	53787	9121	2450	16044	8703	15087	9041	17088	9881	57036	23712
66931	1394	404924	238874	30785	11696	57845	35411	49993	33443	61911	42923	204390	115401
64781	1232	402398	200428	29856	9352	56920	32633	52493	33846	65133	39714	197996	84883
131712	2626	807322	439302	60641	21048	114765	68044	102486	67289	127044	82637	402386	200284
17480	220	87778	35776	6515	2095	12995	5533	12359	4882	14898	6621	41011	16645
16569	205	83946	24489	6124	1620	12019	4873	11283	4538	13568	4804	40949	8654
34049	425	171724	60265	12639	3715	25014	10406	23645	9420	28466	11425	81960	25299
4394	100	22188	9677	1881	643	3361	1621	3083	1367	3459	1613	10404	4433
4204	72	23608	5484	1736	476	3230	1453	3101	964	3797	1013	11744	1578
8598	172	45796	15161	3617	1119	6591	3074	6184	2331	7256	2626	22148	6011
14059	150	67611	25893	5557	1914	10543	4289	9242	3539	11214	4692	31055	11459
13724	105	69889	16267	5329	1567	10108	3774	9089	3080	11313	3288	34050	4558
27783	255	137500	42160	10886	3481	20651	8063	18331	6619	22527	7980	65105	16017
35933	470	177577	71346	13953	4652	26899	11443	24684	9788	29571	12926	82470	32537
34497	382	177443	46240	13189	3663	25357	10100	23476	8582	28678	9105	86743	14790
70430	852	355020	117586	27142	8315	52256	21543	48160	18370	58249	22031	169213	47327
5501	88	36524	15780	2662	1108	5143	2727	4594	2318	5377	2866	18748	6761
5218	65	34908	13421	2645	1012	5028	2820	4622	2542	5225	2387	17388	4660
10719	153	71432	29201	5307	2120	10171	5547	9216	4860	10602	5253	36136	11421
7387	66	41843	17879	3480	1170	6279	3153	5522	2601	6087	3146	20525	7809
6950	68	41489	13273	3437	1073	6293	3012	5927	2609	6171	2340	19661	4239
14337	134	83332	31152	6917	2243	12572	6165	11449	5210	12208	5486	40186	12048

cui 44 nate nel 1886. (f) Di cui 69 nate nel 1886. (g) Di cui 2 nate nel 1886.

TAV. III. — POPOLAZIONE PRESENTE CLASSIFICATA  
**B — Nei circondari**  
 2° — Classificazione per stato civile e per

CIRCONDARI E PROVINCIE	SESSO	TOTALE dei pre- senti	STATO CIVILE											
			Nati nel 1885 e prima									Individui di ogni età (compresi i nati dal 1° gennaio 1886 al 9 febbraio 1901 e quel- li di età ignota)		
			1885-1880			1879-1881			1850 e prima					
			Celibi	Coniu- gati	Vedovi	Celibi	Coniu- gati	Vedovi	Celibi	Coniu- gati	Vedovi	Celibi	Coniu- gati	Vedovi
Rimini . . . . .	Maschi .	50599	5256	49	1	6959	10261	438	1146	6844	1882	31124	17154	2321
	Femmine	50393	5310	337	1	4365	12390	823	1067	4867	3344	28620	(a) 17605	4168
	<i>Totale .</i>	100992	10566	386	2	11624	22651	1261	2213	11711	5226	59744	34759	6489
Totale della pro- vincia di Forlì.	Maschi .	141854	15320	101	1	22092	27214	1440	3470	18404	5597	89097	45719	7038
	Femmine	138969	15431	751	15	15381	32673	2337	2976	13150	9084	80934	(b) 46593	11442
	<i>Totale .</i>	280823	30751	852	16	37473	59887	3777	6446	31554	14681	170031	92312	18480
Genova . . . . .	Maschi .	247777	27722	188	2	49045	53426	2782	5896	26924	8030	156425	80538	10814
	Femmine	247272	25902	2009	26	34579	61532	6551	7031	18127	18437	140586	(c) 81671	25015
	<i>Totale .</i>	495049	53624	2197	28	83624	114958	9333	12927	45051	26467	297011	162209	35829
Albenga . . . . .	Maschi .	28970	3034	8	..	4632	5644	271	745	4373	1393	17276	10025	1669
	Femmine	28816	2802	208	10	3149	7048	555	842	3137	2556	15302	10393	3121
	<i>Totale .</i>	57786	5836	216	10	7781	12692	826	1587	7510	3954	32578	20418	4790
Chiavari . . . . .	Maschi .	53193	6087	41	..	6647	9922	345	967	7743	1993	33128	17726	2339
	Femmine	58263	6136	574	12	5857	12756	1233	1856	5440	5142	33106	18770	6387
	<i>Totale .</i>	111456	12223	615	12	12504	22678	1578	2823	13183	7135	66234	36496	8726
Savona . . . . .	Maschi .	56110	6275	53	1	8514	11279	485	931	6686	1811	35795	18018	2297
	Femmine	56913	6252	328	5	5520	14234	863	1121	5041	3649	32790	19603	4518
	<i>Totale .</i>	113023	12527	381	6	14034	25513	1348	2052	11727	5460	68585	37623	6815
Spezia . . . . .	Maschi .	82461	8406	102	2	14829	18190	728	1053	9266	2344	51829	27558	3074
	Femmine	74852	7198	987	9	5496	20278	1447	1016	6723	4935	40473	27988	6391
	<i>Totale .</i>	157313	15604	1089	11	20325	38468	2175	2069	15989	7279	92302	55546	9465
Totale della pro- vincia di Genova.	Maschi .	468511	51524	392	5	83667	98461	4611	9592	54992	15576	294453	153865	20193
	Femmine	466116	48290	4106	62	54601	115848	10649	11866	38463	34719	262257	(c) 15427	45432
	<i>Totale .</i>	934627	99814	4498	67	138268	214309	15260	21458	93460	50295	556710	312292	65625
Girgenti . . . . .	Maschi .	122992	14380	228	7	15585	30424	577	1569	13835	2000	75921	44487	2584
	Femmine	117013	10163	4019	49	8250	32105	3121	1871	8246	7755	61631	(d) 44455	10927
	<i>Totale .</i>	240005	24543	4247	56	23835	62529	3698	3440	22081	9755	137552	88942	13511
Bivona . . . . .	Maschi .	36586	4336	63	..	3867	8859	200	425	4636	737	22041	13608	937
	Femmine	36679	3485	960	23	2392	9893	969	643	3147	2683	18995	(e) 14009	3675
	<i>Totale .</i>	73265	7821	1023	23	6259	18752	1169	1068	7833	3420	41036	27617	4612

(a) Di cui 11 nate nel 1886. (b) Di cui 16 nate nel 1886. (c) Di cui 2 nate nel 1886. (d) Di cui 80 nate nel 1886. (e) Di cui 9

PER SESSO, ETÀ, STATO CIVILE E ISTRUZIONE.

e nelle provincie.

istruzione in relazione all'età ed al sesso.

I S T R U Z I O N E

Nati dal 9 febbraio 1901 al 1° gennaio 1895		Nati nel 1894 e prima											
		Totale dei nati nel 1894 e prima		1894-1892		1891-1886		1885-1880		1879-1871		1870 e prima	
in complesso	sapevano leggere	in complesso	sapevano leggere	in complesso	sapevano leggere	in complesso	sapevano leggere	in complesso	sapevano leggere	in complesso	sapevano leggere	in complesso	sapevano leggere
7765	94	42334	20629	3758	1722	6240	3933	5306	2932	6080	3491	21450	8551
7597	119	42796	17525	3693	1680	6299	3832	5648	3146	6302	3108	20854	5759
15362	213	85630	38154	7451	3402	12539	7765	10954	6078	12382	6599	42304	14310
20653	248	121201	54288	9900	4000	17662	9813	15422	7851	17494	9503	60723	23121
19765	252	119193	44219	9775	3765	17620	9664	16197	8297	17698	7835	57903	14658
40418	500	240394	98507	19675	7765	35282	19477	31619	16148	35192	17338	118626	37779
31565	1457	216212	173187	14095	9758	28102	25483	27912	24665	39441	33960	106662	79321
30544	1145	216725	161351	14125	10049	28406	26515	27937	25041	38685	33229	107572	66517
62109	2602	432937	334538	28220	19807	56508	51998	55849	49706	78126	67189	214234	145838
3728	294	25242	20267	1679	1234	3458	3290	3042	2711	3941	3414	13122	9618
3622	470	25194	16702	1602	1181	3285	3101	3020	2662	3949	3302	13338	6456
7350	764	50436	36969	3281	2415	6743	6391	6062	5373	7890	6716	26460	16074
8244	277	44923	32379	3912	2373	7266	6359	6128	5148	6206	5094	21411	13405
8048	359	50215	31400	3880	2323	7329	6615	6722	5799	7433	5939	24851	10724
16292	636	95138	63779	7792	4696	14595	12974	12850	10947	13639	11033	46262	24129
8765	431	47345	35914	3733	2303	7577	6739	6329	5233	7687	6244	23019	15395
8445	367	48464	33412	3379	2328	7572	6708	6585	5661	7892	6358	22536	12357
17210	798	95809	69326	7612	4631	15149	13447	12914	10894	15579	12602	44555	27752
12320	410	70141	51345	5569	3518	9652	8074	8510	7063	15346	11751	31064	20939
12031	371	62821	34276	5322	3051	9410	7358	8194	5705	10376	6647	29519	11515
24351	781	132962	85621	10891	6569	19062	15432	16704	12768	25722	18398	60583	32454
64622	2869	403863	313092	28988	19186	56055	49945	51921	44820	72621	60463	194278	138678
62690	2712	403419	277141	28808	18932	56002	50297	52458	44863	68335	55475	197816	107569
127312	5581	807282	590233	57796	38118	112057	100242	104379	89688	140956	115938	392094	246247
20240	244	102752	32405	8392	2427	15755	5098	14615	4599	18146	6402	45844	13879
18883	183	98120	19440	7912	1827	14629	4653	14231	4048	16562	3929	44786	4983
39123	427	200872	51845	16304	4254	30384	9751	28846	8647	34708	10331	90630	18862
6051	27	30535	8492	2593	539	4769	1325	4399	1086	4952	1460	13822	4082
5607	57	31072	4538	2407	322	4470	1135	4468	1051	4783	798	14944	1232
11658	84	61607	13030	5000	861	9239	2460	8867	2137	9735	2258	28766	5314

nate nel 1886.

TAV. III. — POPOLAZIONE PRESENTE CLASSIFICATA

B — Nei circondari

2° — Classificazione per stato civile e per

CIRCONDARI E PROVINCIE	Sesso	TOTALE dei pre- senti	STATO CIVILE											
			Nati nel 1885 e prima									Individui di ogni età (compresi i nati dal 1° gennaio 1886 al 9 febbraio 1901 e quel- li di età ignota)		
			1885-1880			1879-1881			1850 e prima					
			Celibi	Coniu- gati	Vedovi	Celibi	Coniu- gati	Vedovi	Celibi	Coniu- gati	Vedovi	Celibi	Coniu- gati	Vedovi
Sciacca . . . . .	Maschi .	29208	3218	61	..	3712	6372	144	504	4192	605	17834	10625	749
	Femmine	29160	2750	422	7	2273	7633	607	606	2956	2404	15127	(a) 11015	3018
	<i>Totale .</i>	58368	5968	483	7	5985	14005	751	1200	7148	3009	32961	21640	3767
Totale della pro- vincia di Girgenti.	Maschi .	188786	21934	352	7	23164	45655	921	2498	22713	3342	115796	68720	4270
	Femmine	182852	16398	5401	79	12915	49631	4697	3210	14349	12242	95753	(b) 69479	17620
	<i>Totale .</i>	371638	38332	5753	86	36079	95286	5618	5708	37062	16184	211549	138199	21890
Grosseto (Circon- dario unico).	Maschi .	78944	9275	89	1	11624	18867	1097	1231	7967	2459	42464	26923	3557
	Femmine	65778	7048	749	15	3793	17909	1538	473	5139	4154	36272	(c) 23799	5707
	<i>Totale .</i>	144722	16323	838	16	15417	36776	2635	1704	13106	6613	84736	50722	9264
Lecce . . . . .	Maschi .	88463	9725	76	2	12006	19852	580	1339	11414	2166	54373	31342	2748
	Femmine	82427	9215	583	8	7965	21922	1515	2291	8660	5845	49276	(d) 31183	7368
	<i>Totale .</i>	176890	18940	659	10	19971	41774	2095	3680	20074	8011	104249	62525	10116
Brindisi . . . . .	Maschi .	79328	8289	116	2	10287	19470	502	1367	10642	1782	46814	30228	2286
	Femmine	75635	7223	888	9	6196	20684	1324	1781	7470	4871	40372	(e) 29059	6204
	<i>Totale .</i>	154963	15612	1004	11	16483	40154	1826	3088	18112	6653	87186	59287	8490
Gallipoli . . . . .	Maschi .	85105	8559	93	1	10098	20022	442	1253	11946	1914	50687	32061	2357
	Femmine	84254	8137	593	11	6001	22326	1253	1562	9044	5780	45237	(f) 31973	7044
	<i>Totale .</i>	169359	16696	686	12	16099	42348	1695	2815	20990	7694	95924	64034	9401
Taranto . . . . .	Maschi .	103670	11252	187	2	12102	26167	620	1136	12806	2013	61875	39160	2635
	Femmine	101638	9883	1298	29	6564	27915	2030	1759	9299	6731	54321	(g) 38527	8790
	<i>Totale .</i>	205308	21135	1485	31	18666	54082	2650	2895	22105	8744	116196	77687	11425
Totale della pro- vincia di Lecce.	Maschi .	356566	37825	472	7	44493	85511	2144	5085	46808	7875	213749	132791	10026
	Femmine	349954	34558	3362	57	26726	92847	6122	7393	34473	23227	189806	h) 130742	29406
	<i>Totale .</i>	706520	72383	3834	64	71219	178358	8266	12478	81281	31102	403555	263533	39432
Livorno . . . . .	Maschi .	48011	5039	94	1	7581	11296	551	1290	6661	2047	27361	18051	2599
	Femmine	50310	5263	355	7	6528	12778	1161	1651	5010	4391	26605	(i) 18146	5559
	<i>Totale .</i>	98321	10302	449	8	14109	24074	1712	2941	11671	6438	53966	36197	8158
Portoferraio . . .	Maschi .	13839	1320	13	..	2536	3337	126	397	2018	486	7859	5368	612
	Femmine	11717	1152	114	..	1103	2949	205	196	1336	958	6152	(t) 4402	1163
	<i>Totale .</i>	25556	2472	127	..	3639	6286	331	593	3354	1444	14011	9770	1775

(a) Di cui 4 nate nel 1886. (b) Di cui 93 nate nel 1886. (c) Di cui 2 nate nel 1886. (d) Di cui 18 nate nel 1886 (e) Di cui 3 nate nel 1886.

PER SESSO, ETÀ, STATO CIVILE E ISTRUZIONE.

e nelle provincie.

istruzione in relazione all'età ed al sesso.

I S T R U Z I O N E

Nati dal 9 febbraio 1901 al 1° gennaio 1895		Nati nel 1894 e prima											
		Totale dei nati nel 1894 e prima		1894-1892		1891-1886		1885-1880		1879-1871		1870 e prima	
		in complesso	sapevano leggere	in complesso	sapevano leggere	in complesso	sapevano leggere	in complesso	sapevano leggere	in complesso	sapevano leggere	in complesso	sapevano leggere
4713	56	24495	7700	1986	568	3701	1345	3279	1090	3599	1247	11930	3450
4178	32	24982	5132	1764	420	3470	1274	3179	1052	3533	895	13036	1491
8891	88	49477	12832	3750	988	7171	2619	6458	2142	7132	2142	24966	4941
31004	327	157782	48597	12971	3534	24225	7768	22293	6775	26697	9109	71596	21411
28668	272	154174	29110	12083	2569	22569	7062	21878	6151	24878	5622	72766	7706
59672	599	311956	77707	25054	6103	46794	14830	44171	12926	51575	14731	144362	29117
11314	141	67630	35678	4903	2038	10117	5033	9365	4935	11005	6553	32240	17119
10858	133	54920	28851	4808	1550	9294	4998	7812	4491	8278	4412	24728	8400
22172	274	122550	59529	9711	3588	19411	10031	17177	9426	19283	10965	56968	25519
13612	161	74851	29378	5915	1396	11726	4475	9803	4295	11948	5683	35459	13529
13195	132	75232	20226	5935	1273	11293	4107	9806	3765	11632	3978	36566	7103
26807	293	150083	49604	11850	2669	23019	8582	19609	8060	23580	9661	72025	20632
12103	180	67225	22879	5232	1053	9596	3208	8407	3170	10684	4445	33306	11003
11405	129	64230	12781	4915	778	8769	2453	8220	2477	10184	2548	32142	4525
23508	309	131455	35660	10147	1831	18365	5661	16627	5647	20868	6993	65448	15528
14097	156	71008	24693	5809	1259	10871	3681	8653	3479	10709	4677	34966	11597
13469	140	70785	14337	5775	1127	10303	3042	8741	2751	10856	2884	35110	4533
27566	296	141793	39030	11584	2386	21174	6723	17394	6230	21565	7561	70076	16130
17155	209	86515	34083	7063	1756	13167	5221	11441	4848	14722	6987	40122	15271
16806	178	85032	19526	6819	1591	12705	4195	11210	3948	13645	3305	40653	5987
33761	387	171547	53609	13882	3347	25872	9416	22651	8796	28367	10792	80775	21258
56967	706	299599	111033	24019	5464	45360	16585	38304	15792	48063	21792	143853	51400
54675	579	295279	66870	23444	4769	43070	13797	37977	12941	46317	13215	144471	22148
111642	1285	594878	177903	47463	10233	88430	30382	76281	28733	94380	35007	288324	73548
5576	225	42435	33022	2626	1511	5249	4334	5134	4453	7063	5853	22363	16871
5610	216	44700	29993	2590	1422	4966	4230	5625	4680	7053	5396	24466	14265
11186	441	87135	63015	5216	2933	10215	8564	10759	9133	14116	11249	46829	31136
1608	27	12231	7635	723	323	1275	859	1333	926	2036	1453	6864	4074
1533	33	10184	6310	739	368	1432	1022	1266	991	1530	1116	5217	2813
3141	60	22415	13945	1462	691	2707	1881	2599	1917	3566	2569	12081	6887

cui 17 nate nel 1886. (f) Di cui 10 nate nel 1886. (g) Di cui 15 nate nel 1886. (h) Di cui 60 nate nel 1886. (i) Di

TAV. III. — POPOLAZIONE PRESENTE CLASSIFICATA

B — Nei circondari

2° — Classificazione per stato civile e per

CIRCONDARI E PROVINCIE	SESSO	TOTALE dei pre- senti	S T A T O C I V I L E											
			Nati nel 1885 e prima									Individui di ogni età (compresi i nati dal 1° gennaio 1886 al 9 febbraio 1901 e quel- li di età ignota)		
			1885-1880			1879-1881			1850 e prima					
			Celibi	Coniu- gati	Vedovi	Celibi	Coniu- gati	Vedovi	Celibi	Coniu- gati	Vedovi	Celibi	Coniu- gati	Vedovi
<b>Totale della pro- vincia di Livorno.</b>	Maschi .	61850	6359	107	1	10117	14633	677	1687	8679	2533	35220	23419	3211
	Femmine	62027	6415	469	7	7631	15727	1366	1847	6346	5349	32757	(a) 22548	6722
	<i>Totale .</i>	123877	12774	576	8	17748	30360	2043	3534	15025	7882	67977	45967	9933
<b>Lucca (Circondario unico).</b>	Maschi .	151339	15348	260	4	13521	30779	1028	3364	23486	6088	89694	54525	7120
	Femmine	168184	17231	1153	33	16638	39138	2857	4488	19228	11417	94350	(b) 59527	14307
	<i>Totale .</i>	319523	32579	1413	37	30159	69917	3885	7852	42714	17505	184044	114052	21427
<b>Macerata . . . . .</b>	Maschi .	99863	10576	86	2	9530	20702	428	1906	16441	3281	58923	37229	3711
	Femmine	108072	11142	474	6	9091	27050	1571	2936	12198	8701	58057	(c) 39737	10278
	<i>Totale .</i>	207935	21718	560	8	18621	47752	1999	4842	28639	11982	116980	76966	13989
<b>Camerino . . . . .</b>	Maschi .	24763	2380	13	..	3119	4830	128	667	3806	1025	14931	8649	1153
	Femmine	26731	2708	111	1	2367	6614	367	635	3138	2013	14483	(d) 9867	2381
	<i>Totale .</i>	51494	5088	124	1	5486	11444	495	1302	6944	3038	29444	18516	3534
<b>Totale della pro- vincia di Macce- rata.</b>	Maschi .	124626	12956	99	2	12649	25332	556	2573	20247	4306	73884	45878	4864
	Femmine	134803	13850	585	7	11458	33664	1938	3571	15336	10714	72540	(e) 49604	12659
	<i>Totale .</i>	259429	26806	684	9	24107	59196	2494	6144	35583	15020	146424	95482	17523
<b>Provincia di Man- tova.</b>	Maschi .	158104	16421	112	1	18808	35751	1431	2768	22970	6273	91566	58833	7705
	Femmine	153838	15632	888	7	11960	40705	2216	1882	17423	11104	81495	59016	13327
	<i>Totale .</i>	311942	32053	1000	8	30768	76456	3647	4650	40393	17377	173061	117849	21032
<b>Massa-Carrara . .</b>	Maschi .	60182	6165	189	2	5799	13785	571	1033	7463	2235	35936	21438	2808
	Femmine	59283	5794	829	10	3805	15325	980	797	5783	3325	33014	(f) 21954	4315
	<i>Totale .</i>	119465	11959	1018	12	9604	29110	1551	1830	13251	5560	68950	43392	7123
<b>Castelnuovo di Garfagnana.</b>	Maschi .	17633	1763	21	..	1649	3056	139	485	2614	907	10896	5691	1046
	Femmine	20222	2070	76	2	2404	4103	255	753	2124	1400	12262	6303	1657
	<i>Totale .</i>	37855	3833	97	2	4053	7159	394	1238	4738	2307	23158	11994	2703
<b>Pontremoli . . . .</b>	Maschi .	18352	1841	34	1	1635	3614	131	356	2473	827	11272	6121	959
	Femmine	19959	1837	228	1	1474	4962	308	395	1941	1250	11267	(g) 7133	1559
	<i>Totale .</i>	38311	3678	262	2	3109	8576	439	751	4414	2077	22539	13254	2518
<b>Totale della pro- vincia di Massa- Carrara.</b>	Maschi .	96167	9769	244	3	9083	20455	841	1874	12550	3969	58104	33250	4813
	Femmine	99464	9701	1133	13	7683	24390	1543	1945	9853	5975	56543	(h) 35390	7531
	<i>Totale .</i>	195631	19470	1377	16	16766	44845	2384	3819	22403	9944	114647	68640	12344

(a) Di cui 6 nate nel 1886. (b) Di cui 8 nate nel 1886. (c) Di cui 15 nate nel 1886. (d) Di cui 4 nate nel 1886. (e) Di

**PER SESSO, ETÀ, STATO CIVILE E ISTRUZIONE.**

**e nelle provincie.**

**istruzione in relazione all'età ed al sesso.**

I S T R U Z I O N E

Nati dal 9 febbraio 1901 al 1° gennaio 1895		Nati nel 1894 e prima											
		Totale dei nati nel 1894 e prima		1894-1892		1891-1886		1885-1880		1879-1871		1870 e prima	
in complesso	sapevano leggere	in complesso	sapevano leggere	in complesso	sapevano leggere	in complesso	sapevano leggere	in complesso	sapevano leggere	in complesso	sapevano leggere	in complesso	sapevano leggere
7184	252	54666	40657	3349	1834	6524	5193	6467	5379	9099	7306	29227	20945
7143	249	54884	36903	3329	1790	6398	5252	6891	5671	8583	6512	29683	17078
4327	501	109550	76960	6678	3624	12922	10445	13358	11050	17682	13818	58910	38023
25199	471	126140	83789	11385	4449	20877	14850	15612	12019	15919	12441	62347	40030
24431	570	143753	74190	10812	4434	20758	14335	18417	13157	20942	13932	72824	28332
49630	1041	269893	157979	22197	8883	41635	29185	34029	25176	36861	26373	135171	68362
15986	195	83897	36205	7547	2136	13398	6106	10664	5469	9734	5213	42554	17281
14855	152	93217	22539	7072	1631	12976	4689	11622	4103	12605	3869	48942	8247
30821	347	177114	58744	14619	3767	26374	10795	22286	9572	22339	9082	91496	25528
3829	48	20934	11958	1817	723	3149	2020	2393	1595	2543	1788	11032	5832
3774	40	22957	8358	1718	576	3285	1780	2820	1602	3057	1526	12077	2874
7603	88	43891	20316	3535	1299	6434	3800	5213	3197	5600	3314	23109	8706
19795	243	104831	48163	9364	2859	16547	8126	13057	7064	12277	7001	53586	23113
18629	192	116174	30897	8790	2207	16261	6469	14442	5705	15662	5395	61019	11121
38424	433	221005	79060	18154	5066	32808	14595	27499	12769	27939	12396	114605	34234
24006	352	134098	92127	10372	6778	19191	16256	16534	13224	20439	16280	67562	39589
23191	262	130647	77188	10097	6309	18733	15777	16527	13375	20203	14670	65087	27057
47197	614	264745	169315	20469	13087	37924	32033	33061	26599	40642	30950	132649	66646
10507	226	49669	30093	4491	2020	7936	5431	6356	4520	7319	5113	23567	13009
10268	154	49011	20050	4441	1784	7917	4664	6633	3843	7719	3789	22301	5970
20775	380	98680	50143	8932	3804	15853	10095	12989	8363	15038	8902	45868	18979
3068	70	14565	9787	1458	631	2473	1792	1784	1475	1659	1327	7191	4562
3065	65	17157	8436	1377	523	2593	1708	2148	1618	2332	1530	8707	3107
6133	135	31722	18273	2855	1154	5066	3500	3932	3093	3991	2857	15898	7669
3359	24	14993	8346	1530	406	2551	1602	1876	1330	1833	1315	7203	3603
3403	22	16556	4745	1523	417	2637	1253	2066	933	2449	907	7881	1235
6762	46	31549	13091	3053	913	5188	2855	3942	2263	4282	2222	15084	4838
16934	320	79227	48226	7479	3147	12960	8825	10016	7325	10811	7755	37961	21174
16736	241	82724	33281	7341	2724	13147	7625	10847	6394	12500	6226	38889	10312
33670	561	161951	81507	14820	5871	26107	16450	20863	13719	23311	13981	76850	31486

cui 19 nate nel 1886. (f) Di cui 9 nate nel 1886. (g) Di cui 2 nate nel 1886. (h) Di cui 11 nate nel 1886.

TAV. III. — POPOLAZIONE PRESENTE CLASSIFICATA  
 B — Nei circondari  
 2° — Classificazione per stato civile e per

CIRCONDARI E PROVINCIE	Sesso	TOTALE dei pre- senti	STATO CIVILE											
			Nati nel 1885 e prima									Individui di ogni età (compresi i nati dal 1° gennaio 1886 al 9 febbraio 1901 e quel- li di età ignota)		
			1885-1880			1879-1851			1850 e prima					
			Celibi	Coniu- gati	Vedovi	Celibi	Coniu- gati	Vedovi	Celibi	Coniu- gati	Vedovi	Celibi	Coniu- gati	Vedovi
Messina . . . . .	Maschi .	126612	13277	213	7	15856	28043	774	2067	17490	3595	76490	45746	4376
	Femmine	130610	12610	1282	46	12061	33954	2481	2561	12987	8472	71341	(a) 48269	11000
	Totale .	257222	25887	1495	53	27917	61997	3255	4628	30477	12067	147831	94015	15376
Castroreale. . . . .	Maschi .	55379	5427	115	12	6158	12801	342	809	7989	1468	32652	20905	1822
	Femmine	57055	5693	516	5	5124	14843	957	1259	6145	3566	31011	(b) 21516	4528
	Totale .	112434	11120	631	17	11282	27644	1299	2068	14134	5034	63663	42421	6350
Mistretta. . . . .	Maschi .	30391	3250	34	2	4132	6928	202	513	3693	682	18850	10655	886
	Femmine	31069	3027	485	7	2613	8252	788	538	2560	2326	16647	(c) 11301	3121
	Totale .	61460	6277	519	9	6745	15180	990	1051	6253	3008	35497	21956	4007
Patti . . . . .	Maschi .	54889	5457	103	4	6478	11769	316	814	7052	1368	34277	18924	1688
	Femmine	57804	5370	903	24	4357	15089	1267	921	5266	3880	31368	(d) 21265	5171
	Totale .	112693	10827	1006	28	10835	26858	1583	1735	12318	5248	65645	40189	6859
Totale della pro- vincia di Messina.	Maschi .	267271	27411	465	25	32624	59541	1634	4203	33224	7113	162269	96230	8772
	Femmine	276538	26700	3186	82	24155	72138	5493	5279	26653	18244	150367	(e) 102351	23820
	Totale .	543809	54111	3651	107	56779	131679	7127	9482	63182	25357	312636	198581	32592
Milano . . . . .	Maschi .	346004	41572	175	5	58296	85927	3179	6727	33780	9853	208085	124882	18037
	Femmine	344055	36817	3115	25	33682	95636	8997	8493	25641	26584	184057	124392	35606
	Totale .	690059	78389	3290	30	96978	181563	12176	15220	64421	36437	392142	249274	48643
Abbiategrosso . . . . .	Maschi .	60066	6926	31	..	5351	13672	390	971	7407	1826	36740	21110	2216
	Femmine	58447	6119	757	3	2375	15700	872	1012	4838	3681	32596	21295	4556
	Totale .	118513	13045	788	3	8226	29372	1262	1983	12245	5507	69336	42405	6772
Gallarate. . . . .	Maschi .	102761	12443	93	..	8210	24199	754	950	11480	3032	63203	35772	3786
	Femmine	103927	11887	1205	12	5905	27397	1680	1564	7896	5533	60204	36498	7225
	Totale .	206688	24330	1298	12	14115	51596	2434	2514	19376	8565	123407	72270	11011
Lodi . . . . .	Maschi .	89846	9964	38	..	10270	19783	665	2141	11205	2952	55203	31026	3617
	Femmine	87851	9236	516	4	6743	22316	1164	2120	8057	5547	50242	(f) 30894	6715
	Totale .	177697	19200	554	4	17013	42099	1829	4261	19262	8499	105445	61920	10332
Monza . . . . .	Maschi .	126923	15042	72	1	12275	29867	1202	1846	13249	3941	78591	43188	5144
	Femmine	122299	13171	1633	18	7663	32734	2107	2285	8282	6437	71082	(g) 42655	8562
	Totale .	249222	28213	1705	19	19938	62601	3309	4131	21531	10378	149673	85843	13706

(a) Di cui 46 nate nel 1886. (b) Di cui 12 nate nel 1886. (c) Di cui 4 nate nel 1886. (d) Di cui 7 nate nel 1886. (e) Di



PER SESSO, ETÀ, STATO CIVILE E ISTRUZIONE.

e nelle provincie.

Istruzione in relazione all'età ed al sesso.

ISTRUZIONE

Nati dal 9 febbraio 1901 al 1° gennaio 1895		Nati nel 1894 e prima											
		Totale dei nati nel 1894 e prima		1894-1892		1891-1886		1885-1880		1879-1871		1870 e prima	
in complesso	sapevano leggere	in complesso	sapevano leggere	in complesso	sapevano leggere	in complesso	sapevano leggere	in complesso	sapevano leggere	in complesso	sapevano leggere	in complesso	sapevano leggere
20139	343	106473	42414	8760	2408	16391	6881	13497	6429	16646	8239	51179	18457
19380	193	111227	29190	8281	1991	16492	5977	13938	5252	17553	5795	54963	10175
39519	536	217700	71604	17041	4399	32883	12858	27435	11681	34199	14034	106142	28632
9103	84	46276	13353	3839	766	7316	2211	5554	1797	6661	2274	22906	6305
8181	61	48874	6724	3638	509	7128	1475	6214	1336	7442	1297	24452	2107
17284	145	95150	20077	7477	1275	14444	3686	11768	3133	14103	3571	47358	8412
4778	67	25313	8569	2240	652	3937	1517	3286	1178	4221	1516	11929	3706
4542	40	26527	5336	2013	508	3918	1440	3519	1156	4306	1064	12771	1168
9320	107	52140	13905	4253	1160	7855	2957	6805	2334	8527	2580	24700	4874
9818	81	45071	11179	4181	642	7529	1741	5564	1437	6855	1997	20942	5362
9249	56	48555	5991	4015	504	7463	1371	6297	1189	7663	1175	23117	1752
19067	137	93626	17170	8196	1146	14992	3112	11861	2626	14518	3172	44059	7114
43838	575	223433	75515	19020	4468	35173	12350	27901	10841	34383	14026	106956	33830
41352	350	235183	47241	17947	3512	35001	10263	29968	8933	36964	9331	115303	15202
85190	925	458616	122756	36967	7980	70174	22613	57869	19774	71347	23357	222259	49032
42332	1879	303672	260673	19484	15085	39674	37552	41752	38366	57536	52065	145226	117605
41817	2006	302238	254343	19208	14787	39040	37522	39957	37716	54656	49895	149377	114423
84149	3885	605910	515016	38692	29872	78714	75074	81709	76082	112192	101960	294603	232028
10929	369	49137	35345	4392	2730	8171	7077	6957	5637	7309	5914	22308	13987
10425	254	48022	35476	4297	2588	7868	7458	6879	6232	7657	6524	21321	12674
21354	623	97159	70821	8689	5318	16039	14535	13836	11869	14966	12438	43629	26661
18872	627	83889	68541	7829	5904	14899	13589	12536	11401	13679	12232	34046	25415
18598	528	85329	69613	7743	6302	14507	13980	13104	12234	14469	13043	35506	24054
37470	1255	169218	138154	15572	12206	29406	27569	25640	23635	28148	25275	70452	49469
14658	364	75188	49528	6187	3671	11983	9879	10002	7385	10668	7601	36348	20992
14316	365	73535	49468	6176	3668	11656	9764	9756	8119	10832	8192	35115	19725
28974	729	148723	98996	12363	7339	23639	19643	19758	15504	21500	15793	71463	40717
22930	493	103993	83671	9009	6598	17489	16160	15115	13622	16161	14260	46219	33031
21835	510	100464	80066	9061	6282	17073	16238	14822	14017	16604	14750	42904	28779
44765	1003	204457	163737	18070	12880	34562	32398	29937	27639	32765	29010	89123	61810

cui 69 nate nel 1886. (f) Di cui 5 nate nel 1886. (g) Di cui 6 nate nel 1886.

TAV. III. — POPOLAZIONE PRESENTE CLASSIFICATA

B — Nei circondari

2° — Classificazione per stato civile e per

CIRCONDARI E PROVINCIE	SESSO	TOTALE dei pre- senti	STATO CIVILE											
			Nati nel 1885 e prima									Individui di ogni età (compresi i nati dal 1° gennaio 1886 al 9 febbraio 1901 e quel- li di età ignota)		
			1885-1880			1879-1881			1850 e prima					
			Cellibi	Coniu- gati	Vedovi	Cellibi	Coniu- gati	Vedovi	Cellibi	Coniu- gati	Vedovi	Cellibi	Coniu- gati	Vedovi
<b>Totale della pro- vincia di Milano.</b>	Maschi .	725600	85947	409	6	94402	173448	6190	12635	82121	21604	441822	255978	27800
	Femmine	716579	77230	7226	62	61868	193783	14820	15474	54714	47782	398181	a)255734	62664
	<i>Totale .</i>	1442179	163177	7635	68	156270	367231	21010	28109	136835	69386	840003	511712	90464
<b>Modena. . . . .</b>	Maschi .	91151	9952	73	7	10823	20932	1102	1741	12111	3764	53162	33116	4873
	Femmine	88022	9003	716	6	7057	23832	1344	1593	8724	6013	47376	(a)33283	7363
	<i>Totale .</i>	179173	18955	789	13	17890	44764	2446	3334	20835	9777	100538	66399	12236
<b>Mirandola . . . .</b>	Maschi .	32716	3095	42	1	3086	7630	373	644	4857	1434	18349	12559	1808
	Femmine	31552	3001	250	2	2010	8869	388	321	3594	2136	16310	(b)12716	2526
	<i>Totale .</i>	64268	6096	292	3	5096	16529	761	965	8451	3570	34659	25275	4334
<b>Pavullo nel Fri- gnano.</b>	Maschi .	35437	3443	20	1	3823	6321	281	864	4943	1599	22272	11284	1881
	Femmine	36926	3256	215	3	2969	9043	563	561	4003	2330	20767	(c)13263	2896
	<i>Totale .</i>	72363	6699	235	4	6792	15364	844	1425	8946	3929	43039	24547	4777
<b>Totale della pro- vincia di Modena.</b>	Maschi .	159304	16490	135	9	17732	34913	1756	3249	21911	6797	93783	56959	8562
	Femmine	156500	15260	1181	11	12046	41744	2295	2475	16321	10479	84453	(d)59262	12785
	<i>Totale .</i>	315804	31750	1316	20	29778	76657	4051	5724	38232	17276	178236	116221	21347
<b>Napoli . . . . .</b>	Maschi .	345376	36629	605	19	55662	76382	2646	9457	45148	10310	210187	122206	12983
	Femmine	363034	35507	3114	85	47002	88437	8175	13435	33396	26279	203259	d)125148	34627
	<i>Totale .</i>	708410	72136	3719	104	102664	164869	10821	22922	78544	36589	413446	247354	47610
<b>Casoria. . . . .</b>	Maschi .	82152	8396	57	1	10079	18507	373	1242	10984	2038	50162	29578	2412
	Femmine	83047	8349	635	12	6575	21986	1102	1735	8458	5370	45479	(e)31084	6484
	<i>Totale .</i>	165199	16745	722	13	16654	40493	1475	2977	19442	7408	95641	60662	8896
<b>Castellammare di Stabia.</b>	Maschi .	92915	9604	158	1	9812	20078	528	1776	13883	2538	55729	34119	3067
	Femmine	96547	9391	898	14	7864	24500	1477	2615	10609	6451	52583	(f)36022	7942
	<i>Totale .</i>	189462	18995	1056	15	17676	44578	2005	4391	24492	8989	108312	70141	11009
<b>Pozzuoli . . . . .</b>	Maschi .	45297	4439	47	1	6448	9384	288	1084	5965	1145	26467	15396	1434
	Femmine	43466	4365	385	4	3488	10827	567	1153	4123	2768	24787	(e)15340	3339
	<i>Totale .</i>	88763	8804	432	5	9936	20211	855	2237	10088	3913	53254	30736	4773
<b>Totale della pro- vincia di Napoli.</b>	Maschi .	565740	59068	897	22	82001	124351	3835	13586	75980	16031	344545	201299	19896
	Femmine	566064	57612	5032	115	64929	145800	11321	18938	56586	40868	326108	g)207594	52392
	<i>Totale .</i>	1131804	116680	5929	137	146930	270151	15156	32527	132566	56899	670653	408893	72288

(a) Di cui 11 nate nel 1886.

(b) Di cui 3 nate nel 1886.

(c) Di cui 2 nate nel 1886.

(d) Di cui 16 nate nel 1886.

(e) Di

PER SESSO, ETÀ, STATO CIVILE E ISTRUZIONE.

e nelle provincie.

istruzione in relazione all'età ed al sesso.

ISTRUZIONE

Nati dal 9 febbraio 1901 al 1° gennaio 1895		Nati nel 1894 e prima											
		Totale dei nati nel 1894 e prima		1894-1892		1891-1886		1885-1880		1879-1871		1870 e prima	
in complesso	sapevano leggere	in complesso	sapevano leggere	in complesso	sapevano leggere	in complesso	sapevano leggere	in complesso	sapevano leggere	in complesso	sapevano leggere	in complesso	sapevano leggere
109721	3732	615879	497758	46901	33988	92216	84257	86362	76411	105353	92072	285047	211030
106991	3663	609588	488966	46435	33627	90144	84962	84518	78318	104218	92404	284223	199655
216712	7395	1225467	986724	93386	67615	182360	169219	170880	154729	209571	184476	569270	410685
13631	267	77520	48175	5978	3079	11037	8476	10032	7565	11254	8262	39219	20793
13105	246	74917	38980	5874	2888	10745	7602	9725	6977	11341	7262	37232	14251
26736	513	152437	87155	11852	5967	21782	16078	19757	14542	22595	15524	76451	35044
5293	46	27423	16171	2246	1152	3985	3094	3138	2330	3500	2440	14554	7155
4969	50	26583	11334	2152	1227	3860	2609	3253	2032	3904	2057	13414	3409
10262	96	54006	27505	4398	2379	7845	5703	6391	4362	7404	4497	27968	10564
6393	131	29044	16959	2723	1254	5026	3423	3464	2331	3464	2357	14367	7594
6097	87	30829	15446	2908	1093	4978	3421	3474	2532	4136	2814	15333	5586
12490	218	59873	32405	5631	2347	10004	6844	6938	4863	7600	5171	29700	13180
25317	444	133987	81305	10947	5485	20048	14993	16634	12226	18218	13059	68140	35542
24171	383	132329	65760	10934	5208	19583	13632	16452	11541	19381	12133	65979	23246
49488	827	266316	147065	21881	10693	39631	28625	33086	23767	37599	25192	134119	58788
47313	2274	297859	171640	20037	7115	40934	24991	37253	22847	50804	32351	148831	84336
46383	2191	316233	149362	19926	6930	40827	24108	38706	21292	51260	28019	165514	69013
93696	4465	614092	321002	39963	14045	81761	49099	75959	44139	102064	60370	314345	153349
13774	167	68378	22239	5669	1409	11002	4265	8484	3018	10221	3687	33002	9860
13121	259	69926	16941	5417	1252	10287	3564	8996	3089	10613	3213	34613	5823
26895	426	138304	39180	11086	2661	21289	7829	17480	6107	20834	6900	67615	15683
15318	365	77597	31483	6632	1884	12587	6058	9763	4444	10532	5440	38083	13657
14403	341	82144	25479	6142	1735	12183	5568	10303	4731	12994	4887	41222	8558
29721	706	159741	56962	12774	3619	24770	11626	20066	9175	22826	10327	79305	22215
7152	155	38145	15272	3223	1001	6121	2710	4487	1915	5673	2714	18641	6932
6856	146	36610	12624	3048	804	5882	2617	4754	2450	5491	2502	17435	4251
14008	301	74755	27896	6271	1805	12003	5327	9241	4365	11164	5216	36076	11183
83557	2961	481979	240634	35561	11409	70644	38024	59987	32224	77230	44192	238557	114785
80763	2937	504913	204406	34533	10721	69179	35857	62759	31562	79658	38621	258784	87645
164320	5898	986892	445040	70094	22130	139823	73881	122746	63785	156888	82813	497341	202430

cui 5 nate nel 1886. (f) Di cui 15 nate nel 1886. (g) Di cui 41 nate nel 1886.

TAV. III. — POPOLAZIONE PRESENTE CLASSIFICATA  
 B — Nei circondari  
 2° — Classificazione per stato civile e per

CIRCONDARI E PROVINCIE	Sesso	TOTALE dei pre- senti	S T A T O C I V I L E										Individui di ogni età (compresi i nati dal 1° gennaio 1886 al 9 febbraio 1901 e quel- li di età ignota)		
			Nati nel 1885 e prima												
			1885-1880			1879-1881			1850 e prima						
			Celibi	Coniu- gati	Vedovi	Celibi	Coniu- gati	Vedovi	Celibi	Coniu- gati	Vedovi	Celibi	Coniu- gati	Vedovi	
Novara . . . . .	Maschi .	126621	13682	89	7	13424	30705	961	1626	16129	4456	74274	46923	5424	
	Femmine	128980	13084	1166	25	10577	34017	3436	2413	10870	9694	69762	(a) 46063	13155	
	Totale .	255601	26766	1255	32	24001	64722	4397	4039	26999	14150	144036	92986	18579	
Biella . . . . .	Maschi .	76038	8154	84	6	8912	16525	602	1442	10736	3083	45051	27346	3641	
	Femmine	88017	9538	594	6	11555	20551	2063	2540	7483	6651	50662	(b) 28635	8720	
	Totale .	164055	17692	678	12	20467	37076	2665	3982	18219	9684	95713	55981	12361	
Domodossola . . .	Maschi .	20060	2280	19	2	3397	4219	171	541	2327	746	12576	6565	919	
	Femmine	21188	2052	132	1	3086	4595	402	1319	1831	1618	12609	6558	2021	
	Totale .	41248	4332	151	3	6483	8814	573	1860	4158	2364	25185	13123	2940	
Pallanza . . . . .	Maschi .	37134	3881	22	..	4860	8385	284	615	4872	1234	22337	13279	1518	
	Femmine	44430	5094	188	1	5457	10020	947	1731	3908	3464	25902	14116	4412	
	Totale .	81564	8975	210	1	10317	18405	1231	2346	8780	4698	48239	27395	5930	
Varallo . . . . .	Maschi .	14467	1269	8	..	1819	3185	112	311	2439	631	8092	5632	743	
	Femmine	19972	2067	78	1	3300	4116	412	1213	1924	1787	11654	6118	2200	
	Totale .	34439	3336	86	1	5119	7301	524	1524	4363	2418	19746	11750	2943	
Vercelli . . . . .	Maschi .	81719	9418	67	1	8542	20257	733	1084	10502	3071	47087	30827	3805	
	Femmine	84489	8959	922	9	6473	23397	1869	1079	7234	6443	44558	(c) 31610	8321	
	Totale .	166208	18377	989	10	15015	43654	2602	2163	17786	9514	91645	62437	12126	
Totale della pro- vincia di Novara.	Maschi .	356039	38684	289	16	40954	83276	2863	5619	47005	13171	209417	130572	16050	
	Femmine	387076	40794	3080	43	40448	96696	9129	10295	33300	29657	215147	(d) 133100	38829	
	Totale .	743115	79478	3369	59	81402	179972	11992	15914	80305	42828	424564	263672	54879	
Prov. di Padova . .	Maschi .	221681	24217	108	11	25300	48985	1661	3378	28814	7111	134991	77907	8783	
	Femmine	221546	22651	1126	15	19447	55521	3477	3399	21588	15620	124175	(e) 78259	19112	
	Totale .	443227	46868	1234	26	44747	104506	5138	6777	50402	22731	259166	156166	27895	
Palermo . . . . .	Maschi .	261196	29762	587	14	36159	60106	1669	3351	31209	5403	162208	91902	7086	
	Femmine	254562	25964	3934	64	23234	66803	5414	4734	21969	16207	140085	(f) 92792	21685	
	Totale .	515758	55726	4521	78	59393	126909	7083	8085	53178	21610	302293	184694	28771	
Cefalù . . . . .	Maschi .	48552	5415	76	2	5622	10275	229	799	7292	1171	29507	17643	1402	
	Femmine	51244	5269	781	12	4153	13550	994	889	5019	3365	27523	19350	4371	
	Totale .	99796	10684	857	14	9775	23825	1223	1688	12311	4536	57030	36993	5773	

(a) Di cui 10 nate nel 1886. (b) Di cui 5 nate nel 1886. (c) Di cui 7 nate nel 1886. (d) Di cui 22 nate nel 1886. (e) Di

**PER SESSO, ETÀ, STATO CIVILE E ISTRUZIONE.**

**e nelle provincie.**

istruzione in relazione all'età ed al sesso.

I S T R U Z I O N E

Nati dal 9 febbraio 1901 al 1° gennaio 1895		Nati nel 1894 e prima											
		Totale dei nati nel 1894 e prima		1894-1892		1891-1886		1885-1880		1879-1871		1870 e prima	
		in complesso	sapevano leggere	in complesso	sapevano leggere	in complesso	sapevano leggere	in complesso	sapevano leggere	in complesso	sapevano leggere	in complesso	sapevano leggere
19978	849	106640	90500	8535	7068	17026	16113	13778	12904	17215	15503	50086	38912
18998	1076	109982	85860	8338	7183	16362	15651	14275	13647	18243	16579	52764	32795
38976	1925	216622	176360	16873	14256	33388	31764	28053	26551	35458	32082	102850	71707
10927	897	65110	60248	5127	4331	10489	10081	8244	7959	9246	8879	32004	28998
10938	1009	77077	64816	5374	4606	10722	10326	10138	9771	12879	12147	37964	27966
21865	1906	142187	125064	10501	8937	21211	20407	18382	17730	22125	21026	69968	56964
2782	138	17278	15200	1163	894	2413	2269	2301	2138	3063	2734	8338	7165
2626	112	18562	14648	1219	918	2307	2192	2185	2110	2948	2064	9903	7364
5408	250	35840	29848	2382	1812	4720	4461	4486	4248	6011	4798	18241	14529
5699	241	31435	28367	2488	1902	4794	4628	3903	3741	4885	4561	15365	13535
5727	148	35703	30667	2439	1826	5454	5216	5283	5029	6197	5754	19330	12842
41426	389	70138	59034	4927	3728	10248	9844	9186	8770	11082	10315	34695	26377
1961	101	12506	11528	944	775	1788	1744	1277	1232	1725	1650	6772	6127
2004	81	17968	14740	910	735	2160	2105	2146	2071	2759	2621	9993	7203
3965	182	30474	26268	1854	1510	3948	3849	3423	3303	4484	4271	16765	13335
11801	804	69917	57186	5439	4506	10803	9843	9486	8317	11065	9516	33124	24999
11669	712	72820	53857	5447	4339	10938	10153	9890	9087	11755	10181	34790	19897
23470	1516	142737	110843	10886	8845	21741	20001	19376	17404	22820	19697	67914	44896
53148	3030	302886	263029	23696	19476	47313	44683	38989	36291	47199	42843	145689	119736
51962	3138	335112	264388	23727	19612	47943	45643	43917	41715	54781	49346	164744	108072
105110	6168	637998	527417	47423	39088	95256	90326	82906	78006	101980	92189	310433	227808
38567	444	183114	118439	15869	8748	27660	21931	24336	18402	28884	20845	86365	48513
36429	420	185117	94507	15083	7658	27190	20921	23792	17495	30424	19165	88628	29268
74996	864	368231	212946	30952	16406	54850	42852	48128	35897	59308	40010	174993	77781
41571	870	219625	99506	17515	5620	33850	15067	30363	14906	37806	20140	100091	43773
38239	826	216323	80859	16063	5011	31937	15422	29962	15218	36034	16355	102327	28853
79810	1696	435948	180365	33578	10631	65787	30489	60325	30124	73840	36495	202418	72626
7656	90	40896	13761	3512	1141	6503	2439	5493	1880	5775	2256	19613	6045
7324	98	43920	10281	3356	918	6532	2547	6062	2191	6814	1906	21156	2719
14980	188	84816	24042	6868	2059	13035	4986	11555	4071	12589	4162	40769	8764

cui 24 nate nel 1886. (f) Di cui 86 nate nel 1886.

TAV. III. — POPOLAZIONE PRESENTE CLASSIFICATA

B — Nei circondari

2° — Classificazione per stato civile e per

CIRCONDARI E PROVINCIE	Sesso	TOTALE dei pre- senti	STATO CIVILE											
			Nati nel 1885 e prima									Individui di ogni età (compresi i nati dal 1° gennaio 1886 al 9 febbraio 1901 e quel- li di età ignota)		
			1885-1880			1879-1881			1850 e prima					
			Celibi	Coniu- gati	Vedovi	Celibi	Coniu- gati	Vedovi	Celibi	Coniu- gati	Vedovi	Celibi	Coniu- gati	Vedovi
Corleone . . . . .	Maschi .	28081	3264	66	..	3150	6609	172	476	4080	764	16390	10755	936
	Femmine	28087	2572	472	5	1804	7780	502	551	3315	2246	13760	(a) 11574	2753
	Totale .	56168	5836	538	5	4954	14389	674	1027	7395	3010	30150	22329	3689
Termini Imerese .	Maschi .	55586	5845	194	2	5977	12270	307	770	8824	1447	32542	21288	1756
	Femmine	58049	5569	899	34	4368	15392	1117	929	6636	3998	29951	(b) 22949	5149
	Totale .	113635	11414	1093	36	10345	27662	1424	1699	15460	5445	62493	44237	6905
Totale della pro- vincia di Palermo.	Maschi .	393415	44286	923	18	50908	89260	2377	5396	51405	8785	240647	141588	11180
	Femmine	391942	39374	6086	115	33559	103525	8027	7103	36939	25816	211319	(c) 146665	33958
	Totale .	785357	83660	7009	133	84467	192785	10494	12499	88344	34601	451966	288253	45138
Parma . . . . .	Maschi .	86073	9345	59	3	12570	17675	926	2033	11203	3511	52696	28937	4440
	Femmine	83682	8595	484	7	8087	21248	1340	1873	8478	5863	46251	(d) 30221	7210
	Totale .	169755	17940	543	10	20657	38923	2266	3906	19681	9374	98947	59158	11650
Borgo S. Donnino	Maschi .	45838	4698	38	1	5340	10132	541	1145	6498	2064	26564	16668	2606
	Femmine	42799	4125	292	9	2939	11925	540	513	4814	2788	22426	(e) 17036	3337
	Totale .	88637	8823	330	10	8279	22057	1081	1658	11312	4852	48990	33704	5943
Borgotaro . . . . .	Maschi .	17168	1880	18	1	1605	3152	115	283	2435	711	10736	5605	827
	Femmine	18599	1976	216	3	1473	4423	310	320	1794	1281	10569	(f) 6436	1594
	Totale .	35767	3856	234	4	3078	7575	425	603	4229	1992	21305	12041	2421
Totale della pro- vincia di Parma.	Maschi .	149079	15923	115	5	19515	30959	1582	3461	20136	6286	89966	51210	7873
	Femmine	145080	14696	992	19	12499	37596	2190	2706	15086	9932	79246	(g) 53693	12141
	Totale .	294159	30619	1107	24	32014	68555	3772	6167	35222	16218	169242	104903	20014
Pavia . . . . .	Maschi .	80096	9087	36	2	10016	17614	563	1582	10282	2780	48819	27932	3345
	Femmine	77562	8218	563	8	6082	20233	1193	1466	7116	5401	43048	27912	6602
	Totale .	157658	17305	599	10	16098	37847	1756	3048	17398	8181	91867	55844	9947
Bobbio . . . . .	Maschi .	18585	1944	18	1	2069	3457	136	353	2844	780	11349	6319	917
	Femmine	18659	1617	178	2	1175	4732	272	306	2053	1399	10023	6963	1673
	Totale .	37244	3561	196	3	3244	8189	408	659	4897	2179	21372	13282	2590
Mortara . . . . .	Maschi .	80594	9429	42	..	8061	18755	495	1087	11800	2971	46531	30597	3466
	Femmine	85239	9524	561	9	7415	22637	1337	1411	8872	5847	45976	32070	7193
	Totale .	165833	18953	603	9	15476	41392	1832	2498	20672	8818	92507	62667	10659

(a) Di cui 7 nate nel 1886. (b) Di cui 22 nate nel 1886. (c) Di cui 115 nate nel 1886. (d) Di cui 11 nate nel 1886. (e) Di

PER SESSO, ETÀ, STATO CIVILE E ISTRUZIONE.

**e nelle provincie.**

istruzione in relazione all'età ed al sesso.

I S T R U Z I O N E

Nati dal 9 febbraio 1901 al 1° gennaio 1895		Nati nel 1894 e prima											
		Totale dei nati nel 1894 e prima		1894-1892		1891-1886		1885-1880		1879-1871		1870 e prima	
		in complesso	sapevano leggere	in complesso	sapevano leggere	in complesso	sapevano leggere	in complesso	sapevano leggere	in complesso	sapevano leggere	in complesso	sapevano leggere
4256	34	23825	8435	1733	569	3511	1292	3330	1194	3366	1404	11835	3976
3943	43	24144	5207	1600	425	3297	1274	3049	1119	3370	1033	12828	1356
8199	77	47969	13642	3333	994	6808	2566	6379	2313	6736	2437	24713	5332
8621	149	46965	18730	3905	1237	7424	3136	6041	2646	6592	3084	23003	8627
8259	149	49790	12878	3615	1063	7233	2988	6502	2585	7223	2814	25217	3428
16880	298	96755	31608	7520	2300	14657	6124	12543	5231	13815	5898	48220	12055
62104	1143	331311	140432	26665	8567	51288	21934	45227	20626	53539	26884	154592	62421
57765	1116	334177	109225	24634	7417	48999	22231	45575	21113	53441	22108	161528	36356
119869	2259	665488	249657	51299	15984	100287	44165	90802	41739	106980	48992	316120	98777
12698	327	73375	46425	5549	3158	10501	3090	9407	6997	11801	8557	36117	19623
12236	257	71446	38126	5357	2807	10114	7793	9086	6836	11078	7188	35811	13502
24934	584	144821	84551	10906	5965	20615	15883	18493	13833	22879	15745	71928	33125
6887	75	38951	20638	3006	1637	5488	4051	4737	3138	5361	3310	20359	8502
6628	87	36171	17128	2839	1515	5387	4066	4426	3156	5542	3288	17977	5103
13515	162	75122	37766	5845	3152	10875	8117	9163	6294	10903	6598	38336	13605
3069	37	14099	7540	1422	515	2477	1647	1899	1243	1694	1086	6607	3049
2991	32	15608	6524	1288	462	2524	1570	2195	1381	2323	1286	7278	1825
6060	69	29707	14064	2710	977	5001	3217	4094	2624	4017	2372	13885	4874
22654	439	126425	74603	9977	5310	18466	13788	16043	11378	18856	12953	63083	31174
21855	376	123225	61778	9484	4784	18025	13429	15707	11373	18943	11762	61066	20430
44509	815	249650	136381	19461	10094	36491	27217	31750	22751	37799	24715	124149	51604
12434	299	67662	51675	5476	4052	10224	9112	9125	7618	10738	8772	32099	22121
12366	433	65196	47825	5026	3388	9890	9066	8789	7968	10048	8448	31443	18955
24800	732	132858	99500	10502	7440	20114	18178	17914	15586	20786	17220	63542	41076
3059	119	15526	10348	1392	755	2532	2187	1963	1549	1952	1497	7687	4360
3049	61	15610	7962	1314	724	2562	2165	1797	1347	2127	1381	7810	2345
6108	180	31136	18310	2706	1479	5094	4352	3760	2896	4079	2878	15497	6705
11845	429	68749	53683	5493	4457	10616	9710	9471	8041	10006	8334	33163	23141
11698	499	73541	52449	5398	4110	10530	9697	10094	9080	11852	9906	35667	19656
23543	928	142290	106132	10891	8567	21146	19407	19565	17121	21858	18240	68830	42797

cui 5 nate nel 1886. (f) Di cui 3 nate nel 1886. (g) Di cui 19 nate nel 1886.

TAV. III. — POPOLAZIONE PRESENTE CLASSIFICATA

B — Nei circondari

2° — Classificazione per stato civile e per

CIRCONDARI E PROVINCIE	Sesso	TOTALE dei pre- senti	STATO CIVILE											
			Nati nel 1885 e prima									Individui di ogni età (compresi i nati dal 1° gennaio 1886 al 9 febbraio 1901 e quel- li di età ignota)		
			1885-1880			1879-1881			1850 e prima					
			Celibi	Coniu- gati	Vedovi	Celibi	Coniu- gati	Vedovi	Celibi	Coniu- gati	Vedovi	Celibi	Coniu- gati	Vedovi
Voghera . . . . .	Maschi .	69967	7539	62	1	7610	16857	606	924	10008	2798	39635	26927	3405
	Femmine	66267	6491	617	7	3969	19079	1057	574	7047	4512	33948	26743	5576
	Totale .	136234	14030	679	8	11579	35936	1663	1498	17055	7310	73583	53670	8981
Totale della pro- vincia di Pavia.	Maschi .	249242	27999	158	4	27756	56683	1800	3946	34934	9329	146334	91775	11133
	Femmine	247727	25850	1919	26	18641	66681	3859	3757	25088	17159	132995	93688	21044
	Totale .	496969	53849	2077	30	46397	123364	5659	7703	60022	26488	279329	185463	32177
Perugia . . . . .	Maschi .	132843	14383	96	3	18663	27387	1138	3851	17562	5334	81323	45045	6475
	Femmine	125333	13650	818	10	10334	32158	1841	2912	12768	8006	69717	(a) 45759	9857
	Totale .	258176	28033	914	13	29497	59545	2979	6763	30330	13340	151040	90804	16332
Foligno . . . . .	Maschi .	38289	3899	35	2	4949	7758	306	1058	5396	1497	23295	13189	1805
	Femmine	37305	3842	247	4	3320	9480	562	838	3924	2419	20668	(b) 13652	2985
	Totale .	75594	7741	282	6	8269	17238	868	1896	9320	3916	43963	26841	4790
Orvieto . . . . .	Maschi .	29458	3411	10	2	4057	6177	273	705	3803	1134	18059	9990	1409
	Femmine	27298	3073	152	1	2316	6928	383	456	2689	1603	15533	(c) 9773	1987
	Totale .	56756	6484	162	3	6373	13105	656	1161	6492	2737	33597	19763	3396
Rieti . . . . .	Maschi .	51501	5556	32	1	6954	10905	393	1053	7294	2068	30808	18231	2462
	Femmine	46923	4840	247	5	3826	12306	512	618	5618	2968	25263	(e) 18175	3485
	Totale .	98424	10396	279	6	10780	23211	905	1671	12912	5036	56071	36406	5947
Spoleto . . . . .	Maschi .	39364	3693	21	..	6461	7045	280	1308	5708	1572	24738	12774	1852
	Femmine	38172	3904	181	3	4138	8967	570	879	4431	2611	21402	(d) 13586	3184
	Totale .	77536	7597	202	3	10599	16012	850	2187	10139	4183	46140	26360	5036
Terni . . . . .	Maschi .	52569	5322	37	1	7978	11415	470	1167	7109	1987	31550	18561	2458
	Femmine	48155	5029	256	3	4156	12820	639	877	5269	3049	28068	(b) 18346	3741
	Totale .	100724	10351	293	4	12134	24235	1109	2044	12378	5036	59618	36907	6199
Totale della pro- vincia di Perugia.	Maschi .	344024	36264	231	9	49062	70687	2860	9142	46872	13592	209773	117790	16461
	Femmine	323186	34338	1901	26	28590	82659	4557	6580	34699	20656	178656	(e) 119291	25239
	Totale .	667210	70602	2132	35	77652	153346	7417	15722	81571	34248	388429	237081	41700
Pesaro . . . . .	Maschi .	62466	6828	40	..	7488	13914	507	1323	8949	2422	36634	22903	2929
	Femmine	60417	6435	329	5	4615	16170	921	1173	6670	4463	31850	(f) 23178	5589
	Totale .	122883	13263	369	5	12103	30084	1428	2496	15619	6885	68484	46081	8318

(a) Di cui 15 nate nel 1886. (b) Di cui 1 nata nel 1886. (c) Di cui 4 nate nel 1886. (d) Di cui 7 nate nel 1886. (e) Di



PER SESSO, ETÀ, STATO CIVILE E ISTRUZIONE.

e nelle provincie.

istruzione in relazione all'età ed al sesso.

I S T R U Z I O N E

Nati dal 9 febbraio 1901 al 1° gennaio 1895		Nati nel 1894 e prima											
		Totale dei nati nel 1894 e prima		1894-1892		1891-1886		1885-1880		1879-1871		1870 e prima	
		in com- plesso	sapevano leggere	in com- plesso	sapevano leggere	in com- plesso	sapevano leggere	in com- plesso	sapevano leggere	in com- plesso	sapevano leggere	in com- plesso	sapevano leggere
10665	193	59302	47230	4562	3859	8335	7945	7602	6947	8860	7849	29943	20630
10354	275	55913	41466	4388	3755	8172	7869	7115	6833	8716	7783	27522	15226
21019	468	115215	88696	8950	7614	16507	15814	14717	13780	17576	15632	57465	35856
38003	1040	211239	162936	16923	13123	31707	28954	28161	24155	31553	26452	102892	70252
37467	1268	210260	149702	16126	11977	31154	28797	27795	25228	32743	27518	102442	56182
75470	2308	421499	312638	33049	25100	62861	57751	55956	49383	64299	53970	205334	126434
19348	311	113495	50596	8958	2734	16120	8153	14482	8020	16168	8945	57767	22744
18485	312	106848	32021	8446	2287	15405	6499	14478	6573	15378	5657	53141	11005
37833	623	220343	82617	17404	5021	31525	14652	28960	14593	31546	14602	110908	33749
5720	85	32569	16377	2601	1160	5068	3201	3936	2415	4372	2650	16592	7251
5544	80	31761	10843	2452	946	4673	2486	4093	2103	4671	1919	15872	3389
11264	165	64330	27520	5053	2106	9741	5687	8029	4518	9043	4569	32464	10640
4228	46	25230	11114	1977	582	3681	1667	3423	1766	3486	1957	12663	5142
4076	76	23222	6705	1997	556	3624	1413	3226	1235	3296	1203	11079	2298
8304	122	48452	17819	3974	1138	7395	3080	6649	3001	6782	3160	23742	7440
7389	78	44112	21837	3388	1153	6468	3612	5589	3346	6043	3663	22624	10063
6867	54	40056	10457	3173	757	5943	2469	5092	2130	5896	1951	19952	3150
14256	132	84168	32294	6561	1910	12411	6081	10681	5476	11939	5614	42576	13213
5639	114	33725	16779	2712	1175	4925	2877	3714	2171	4708	2732	17666	7824
5239	85	32933	11389	2476	903	4773	2605	4088	2225	4679	2140	16917	3516
40878	199	66658	28168	5188	2078	9698	5482	7802	4396	9387	4872	34583	11340
7180	138	45389	24403	3398	1494	6505	4085	5360	3332	6602	4268	23524	11194
6772	106	41383	13989	3020	1144	6215	3259	5288	2589	5993	2494	20867	4503
43952	244	86772	38392	6418	2638	12720	7344	10648	5951	12595	6762	44391	15697
49504	772	294520	141406	23034	8298	42767	23595	36504	21080	41379	24215	150836	64218
46983	713	276203	85404	21564	6593	40633	18731	36265	16855	39913	15364	137828	27861
96487	1485	570723	226810	44598	14891	83400	42326	72769	37935	81292	39579	288664	92079
9172	147	53294	24421	4142	1723	7681	4528	6868	3717	7752	4025	26851	10428
8494	204	51323	18760	3877	1671	7265	4127	6769	3607	7633	3289	26379	6066
17666	351	105217	43181	8079	3394	14946	8655	13637	7324	15385	7314	53230	16494

cui 32 nate nel 1886. (f) Di cui 9 nate nel 1886.

**TAV. III. — POPOLAZIONE PRESENTE CLASSIFICATA**  
**B — Nei circondari**  
**2° — Classificazione per stato civile e per**

CIRCONDARI E PROVINCIE	SESSO	TOTALE dei pre- senti	STATO CIVILE											
			Nati nel 1885 e prima									Individui di ogni età (compresi i nati dal 1° gennaio 1886 al 9 febbraio 1901 e quel- li di età ignota)		
			1885-1880			1879-1881			1850 e prima					
			Celibi	Coniu- gati	Vedovi	Celibi	Coniu- gati	Vedovi	Celibi	Coniu- gati	Vedovi	Celibi	Coniu- gati	Vedov.
Urbino . . . . .	Maschi .	66127	6684	47	1	8215	13748	731	1664	8804	2690	40106	22599	3422
	Femmine	64972	6856	352	6	5792	16847	1021	1356	6541	4190	36005	(a)23750	5217
	Totale .	131099	13540	399	7	14007	30595	1752	3020	15345	6880	76111	46349	8639
Totale della pro- vincia di Pesaro e Urbino.	Maschi .	128593	13512	87	1	15703	27662	1238	2987	17753	5112	76740	45502	6351
	Femmine	125389	13291	681	11	10407	33017	1942	2529	13211	8653	67855	(b)46928	10606
	Totale .	253982	26803	768	12	26110	60679	3180	5516	30964	13765	144595	92430	16957
Piacenza . . . . .	Maschi .	89441	9266	42	1	12761	18308	852	1958	12320	3650	54268	30670	4503
	Femmine	86907	9010	570	8	7475	22622	1227	1613	8850	5966	47660	(c)32046	7201
	Totale .	176348	18276	612	9	20236	40930	2079	3571	21170	9616	101928	62716	11704
Fiorenzuola d'Arda	Maschi .	34967	3381	19	..	4320	7309	342	787	4956	1454	20887	12284	1796
	Femmine	33811	3489	264	11	2453	9097	454	403	3481	2260	18244	12842	2725
	Totale .	68778	6870	283	11	6773	16406	796	1190	8437	3714	39131	25126	4521
Totale della pro- vincia di Pia- cenza.	Maschi .	124403	12647	61	1	17081	25617	1194	2745	17276	5104	75155	42954	6299
	Femmine	120718	12499	834	19	9928	31719	1681	2016	12331	8226	65904	(c)44888	9926
	Totale .	245126	25146	895	20	27009	57336	2875	4761	29607	13330	141059	87842	16225
Pisa . . . . .	Maschi .	123474	13357	140	1	15291	27426	1170	2880	17559	4924	72251	45125	6098
	Femmine	120129	12759	713	12	10656	31325	2438	2001	13624	7709	64293	(d)45676	10160
	Totale .	243603	26116	853	13	25947	58751	3608	4881	31183	12633	136544	90801	16258
Volterra . . . . .	Maschi .	41568	4564	31	..	5861	9935	584	871	4679	1624	24715	14645	2208
	Femmine	35658	3612	322	1	2308	10166	594	352	3334	2164	19072	(e)13827	2759
	Totale .	77226	8176	353	1	8169	20101	1178	1223	8013	3788	43787	28472	4967
Totale della pro- vincia di Pisa.	Maschi .	165042	17921	171	1	21152	37361	1754	3751	22238	6548	96966	59770	8306
	Femmine	155787	16371	1035	13	12964	41491	3032	2353	16958	9873	83365	(f)59503	12919
	Totale .	320829	34292	1206	14	34116	78852	4786	6104	39196	16421	180331	119273	21225
Porto Maurizio . .	Maschi .	29251	2820	23	1	5433	5617	355	968	4166	1573	17516	9806	1929
	Femmine	28767	2827	151	6	3067	7237	614	1120	3229	2285	15245	10617	2905
	Totale .	58018	5647	174	7	8503	12854	969	2088	7395	3858	32761	20423	4834
San Remo . . . . .	Maschi .	42341	4387	51	..	6582	9382	409	1067	6369	1821	24291	15819	2231
	Femmine	42487	4246	390	5	5097	10511	819	1294	4889	3046	22816	(g)15799	3872
	Totale .	84828	8633	441	5	11679	19893	1228	2361	11258	4867	47107	31618	6103

(a) Di cui 10 nate nel 1886. (b) Di cui 19 nate nel 1886. (c) Di cui 4 nate nel 1886. (d) Di cui 13 nate nel 1886. (e) Di

PER SESSO, ETÀ, STATO CIVILE E ISTRUZIONE.

e nelle provincie.

istruzione in relazione all'età ed al sesso.

I S T R U Z I O N E

Nati dal 9 febbraio 1901 al 1° gennaio 1895		Nati nel 1894 e prima											
		Totale dei nati nel 1894 e prima		1894-1892		1891-1886		1885-1880		1879-1871		1870 e prima	
		in complesso	sapevano leggere	in complesso	sapevano leggere	in complesso	sapevano leggere	in complesso	sapevano leggere	in complesso	sapevano leggere	in complesso	sapevano leggere
10439	110	55688	22083	4645	1230	8459	3477	6732	2977	7323	3492	28529	10907
9602	125	55370	15853	4435	1030	7974	3115	7214	2988	8285	2928	27462	5792
20041	235	111058	37936	9080	2260	16433	6592	13946	5965	15608	6420	55991	16699
19611	257	108982	46504	8787	2953	16140	8005	13600	6694	15075	7517	55380	21335
18096	329	107293	34613	8312	2701	15239	7242	13983	6595	15918	6217	53841	11858
37707	586	216275	81117	17099	5654	31379	15247	27583	13289	30993	13734	109221	33193
13559	270	75882	45321	5867	3566	10857	8503	9309	6858	12107	8649	37742	17745
12855	274	74052	43763	5695	3438	11016	9234	9588	7796	11271	8389	36482	14906
26414	544	149934	89084	11562	7004	21873	17737	18897	14654	23378	17038	74224	32651
5654	81	29313	15247	2363	1357	4382	3261	3400	2200	4026	2560	15142	5869
5441	125	28370	14533	2330	1394	4128	3326	3764	2858	4317	2805	13831	4150
11095	206	57683	29780	4693	2751	8510	6587	7164	5058	8343	5365	28973	10019
19213	351	105195	60568	8230	4923	15239	11764	12709	9058	16133	11209	52884	23614
18296	399	102422	58296	8025	4832	15144	12560	13352	10654	15588	11194	50313	19056
37509	750	207617	118864	16255	9755	30383	24324	26061	19712	31721	22403	103197	42670
17643	370	105828	65728	8119	3288	14961	10247	13498	10034	15820	11692	53430	30467
17022	301	103101	43818	7509	2891	14355	8541	13484	7931	16325	8322	51428	16133
34665	671	208929	109546	15628	6179	29316	18788	26982	17965	32145	20014	104858	46600
5819	74	35749	19492	2628	797	4972	2629	4595	2736	5907	3834	17647	9496
5587	68	30071	12081	2520	740	4698	2364	3935	2119	4776	2350	14142	4508
11406	142	65820	31573	5148	1537	9670	4993	8530	4855	10683	6184	31789	14004
23462	444	141577	85220	10747	4085	19933	12876	18093	12770	21727	15526	71077	39963
22609	369	133172	55899	10029	3631	19053	10905	17419	10050	21101	10672	65570	20641
46071	813	274749	141119	20776	7716	38986	23781	35512	22820	42828	26198	136647	60604
3568	203	25683	21577	1607	1224	3117	2987	2844	2587	4319	3826	13796	10953
3445	200	25322	18283	1658	1244	3128	2968	2984	2743	3757	3353	13795	7975
7013	403	51005	39860	3265	2468	6245	5955	5828	5330	8076	7179	27591	18928
5238	262	37025	29883	2394	1608	4563	3927	4438	3939	5931	5203	19699	15206
5068	232	37412	25232	2376	1535	4739	4054	4641	4102	5821	4938	19835	10603
10306	494	74437	55115	4770	3143	9302	7981	9079	8041	11752	10141	39534	25809

cui 5 nate nel 1886. (f) Di cui 18 nate nel 1886. (g) Di cui 6 nate nel 1886.

TAV. III. — POPOLAZIONE PRESENTE CLASSIFICATA

B — Nei circondari

2° — Classificazione per stato civile e per

CIRCONDARI E PROVINCIE	SESSO	TOTALE dei pre- senti	STATO CIVILE											
			Nati nel 1885 e prima									Individui di ogni età (compresi i nati dal 1° gennaio 1886 al 9 febbraio 1901 e quel- li di età ignota)		
			1885-1880			1879-1881			1880 e prima					
			Celibi	Coniu- gati	Vedovi	Celibi	Coniu- gati	Vedovi	Celibi	Coniu- gati	Vedovi	Celibi	Coniu- gati	Vedovi
<b>Totale della provincia di Porto Maurizio.</b>	Maschi .	71592	7207	74	1	12018	14999	764	2035	10535	3394	41807	25625	4160
	Femmine	71254	7073	541	11	8164	17748	1433	2414	8118	5331	38061	(a) 26416	6777
	<i>Totale .</i>	142846	14280	615	12	20182	32747	2197	4449	18653	8725	79868	52041	10937
<b>Potenza . . . . .</b>	Maschi .	76629	7611	223	..	5740	18533	358	908	12200	2222	43093	30956	2580
	Femmine	83417	7220	1668	24	4240	23580	1845	1194	9372	6833	40067	(b) 34648	8702
	<i>Totale .</i>	160046	14831	1891	24	9980	42113	2203	2102	21572	9055	83160	65604	11282
<b>Lagonegro . . . . .</b>	Maschi .	48523	5074	147	1	3868	6935	209	811	7867	1510	28854	17949	1720
	Femmine	59263	5238	891	12	4349	15129	1284	1891	6963	5242	29736	(c) 22989	6538
	<i>Totale .</i>	107786	10312	1038	13	8217	25064	1493	2702	14830	6752	58590	40938	8258
<b>Matera . . . . .</b>	Maschi .	54858	6083	109	2	4382	15214	249	555	7287	1087	30905	22415	1338
	Femmine	59930	5431	1126	16	3207	16749	1982	1079	5243	5653	29101	(d) 23174	7655
	<i>Totale .</i>	114788	11514	1235	18	7569	31963	2231	1634	12530	6740	60006	45789	8993
<b>Melfi . . . . .</b>	Maschi .	51753	5559	173	1	3589	13652	238	471	7132	1128	29429	20957	1367
	Femmine	56332	4963	1220	12	2570	16111	1452	690	5387	4559	27568	(e) 22741	6023
	<i>Totale .</i>	108085	10522	1393	13	6159	29763	1690	1161	12519	5687	56997	43698	7390
<b>Totale della provincia di Potenza.</b>	Maschi .	231763	24327	652	4	17559	57334	1054	2745	34486	5947	132281	92477	7005
	Femmine	258942	22852	4905	64	14366	71569	6563	4854	26965	22287	126472	(f) 103552	28918
	<i>Totale .</i>	490705	47179	5557	68	31925	128903	7617	7599	61451	28234	258753	196029	35923
<b>Ravenna . . . . .</b>	Maschi .	46269	4942	21	..	8981	9143	468	1554	6285	1885	28467	15449	2353
	Femmine	43688	4620	153	2	5768	10395	898	1168	4479	3728	24027	(g) 15033	4628
	<i>Totale .</i>	89957	9562	174	2	14749	19538	1366	2722	10764	5613	52494	30482	6981
<b>Faenza . . . . .</b>	Maschi .	38859	4354	14	..	7657	6844	392	1616	4997	1540	25072	11855	1932
	Femmine	35772	3686	109	..	4835	8121	523	1338	3536	2704	20779	11766	3227
	<i>Totale .</i>	74631	8040	123	..	12492	14965	915	2954	8533	4244	45851	23621	5159
<b>Lugo . . . . .</b>	Maschi .	35906	3581	11	1	6260	7040	349	1638	4926	1496	22043	11977	1846
	Femmine	34991	3574	90	1	4379	8280	598	821	3540	2679	19802	(h) 11911	3278
	<i>Totale .</i>	70897	7155	101	2	10639	15320	947	1859	8466	4175	41885	23888	5124
<b>Totale della provincia di Ravenna.</b>	Maschi .	121034	12877	46	1	22898	23027	1209	4208	16208	4921	75622	39281	6131
	Femmine	114451	11880	352	3	14982	26796	2019	3327	11555	9111	64608	(i) 38710	11133
	<i>Totale .</i>	235485	24757	398	4	37880	49823	3228	7535	27763	14032	140230	77991	17264

(a) Di cui 6 nate nel 1886. (b) Di cui 28 nate nel 1886. (c) Di cui 6 nate nel 1866. (d) Di cui 13 nate nel 1886. (e) Di nate nel 1886.

PER SESSO, ETÀ, STATO CIVILE E ISTRUZIONE.

e nelle provincie.

istruzione in relazione all'età ed al sesso.

I S T R U Z I O N E

Nati dal 9 febbraio 1901 al 1° gennaio 1895		Nati nel 1894 e prima											
in complesso	sapevano leggere	Totale dei nati nel 1894 e prima		1894-1892		1891-1886		1885-1880		1879-1871		1870 e prima	
		in complesso	sapevano leggere	in complesso	sapevano leggere	in complesso	sapevano leggere	in complesso	sapevano leggere	in complesso	sapevano leggere	in complesso	sapevano leggere
8806	465	62708	51460	4001	2832	7680	6914	7282	6526	10250	9029	33495	26159
8513	422	62734	43515	4034	2779	7867	7022	7625	6845	9578	8291	33630	18578
17319	887	125442	94975	8035	5611	15547	13936	14907	13371	19828	17320	67125	44737
13873	226	62756	21834	5426	1877	9535	3929	7834	3015	9322	3705	30639	9308
12820	158	70597	12021	5193	1232	9428	2881	8912	2419	10729	2278	36335	3211
26693	384	133353	33855	10619	3109	18963	6810	16746	5434	20051	5983	66974	12519
8631	114	39892	12110	3868	973	6602	2345	5222	1504	5235	1865	18965	5422
8152	61	51111	8647	3616	605	6496	1818	6141	1848	7268	1687	27590	2689
16783	175	91003	20757	7484	1578	13098	4163	11363	3352	12503	3553	46555	8111
9629	137	45213	14525	3747	1109	6518	2450	6194	2026	7688	2557	21066	6383
9123	107	50727	8623	3659	893	6582	2017	6573	1682	8397	1800	25516	2231
18752	244	95940	23148	7406	2002	13100	4467	12767	3708	16085	4357	46582	8614
9237	99	42516	15298	3775	1043	6798	2632	5733	2012	6002	2361	20208	7250
9025	62	47307	7854	3639	666	6704	1806	6195	1596	6942	1597	23827	2189
18262	161	39823	23152	7414	1709	13502	4438	11928	3608	12944	3958	44035	9439
41370	576	190377	63767	16816	5002	29453	11356	24983	8557	28247	10489	90878	28363
39120	383	219742	37145	16107	3396	29210	8522	27821	7545	33336	7362	113268	10320
80490	964	410119	100912	32923	8398	58663	19878	52804	16102	61583	17851	204146	38683
5283	76	40986	22619	2642	1635	5065	3682	4963	3405	6798	4608	21518	9289
5066	70	38622	17822	2651	1543	4760	3576	4775	3296	5954	3589	20482	5818
10349	146	79608	40411	5293	3178	9825	7258	9738	6701	12752	8197	42000	15107
4550	74	34308	16638	2337	1300	4557	2980	4368	2649	4973	2884	18073	6825
4432	90	31340	15927	2199	1300	4289	3191	3795	2720	4548	2849	16509	5867
8982	164	65648	32565	4536	2600	8846	6171	8163	5369	9521	5733	34582	12692
4785	98	31121	15941	2263	1252	4156	2867	3593	2278	4471	2820	16638	6724
4608	76	30383	14157	2289	1196	4132	2937	3665	2529	4632	2777	15665	4718
9393	174	61504	30098	4552	2448	8288	5804	7258	4807	9103	5597	32303	11442
14618	248	106415	55198	7242	4187	13778	9529	12924	8332	16242	10312	56229	22838
14106	236	100345	47906	7139	4039	13181	9704	12235	8545	15134	9215	52656	16403
28724	484	206760	103104	14381	8226	26959	19233	25159	16877	31376	19527	108885	39241

cui 23 nate nel 1886. (f) Di cui 70 nate nel 1886. (g) Di cui 6 nate nel 1886. (h) Di cui 1 nata nel 1886. (i) Di cui 7

TAV. III. — POPOLAZIONE PRESENTE CLASSIFICATA

B — Nei circondari

2° — Classificazione per stato civile e per

CIRCONDARI E PROVINCIE	SESSO	TOTALE dei pre- senti	STATO CIVILE											
			Nati nel 1885 e prima									Individui di ogni età (compresi i nati dal 1° gennaio 1886 al 9 febbraio 1901 e quel- li di età ignota)		
			1885-1880			1879-1881			1850 e prima					
			Celibi	Coniu- gati	Vedovi	Celibi	Coniu- gati	Vedovi	Celibi	Coniu- gati	Vedovi	Celibi	Coniu- gati	Vedovi
Reggio di Calabria	Maschi .	75632	7616	93	2	8916	16058	415	1269	11244	2241	45579	27395	2658
	Femmine	78263	7806	691	13	6968	20347	1343	1698	8052	4928	42878	(a) 29101	6284
	Totale .	153895	15422	784	15	15884	36405	1758	2967	19296	7169	88457	56496	8942
Gerace . . . . .	Maschi .	63584	6771	139	8	6844	13796	335	1277	8718	1499	39089	22653	1842
	Femmine	68200	6294	920	18	5625	18176	1687	1835	6111	4902	36476	(b) 25217	6607
	Totale .	131884	13065	1059	26	12469	31972	2022	3112	14829	6401	75565	47870	8449
Palmi . . . . .	Maschi .	69372	6555	92	1	7021	17192	336	1047	9092	1591	41063	26376	1928
	Femmine	73563	6484	947	15	5489	20449	1812	1732	5980	5443	38909	(c) 27384	7270
	Totale .	142935	13039	1039	16	12510	37641	2148	2779	15072	7034	79977	53760	9198
Totale della pro- vincia di Reggio di Calabria.	Maschi .	208588	20942	324	11	22781	47046	1036	3593	29054	5331	125736	76424	6428
	Femmine	220126	20584	2558	46	18082	58972	4842	5265	20143	15273	118263	(d) 81702	20161
	Totale .	428714	41526	2882	57	40863	106018	5928	8858	49197	20604	243999	158126	26589
Reggio nell'Emilia	Maschi .	103796	10497	205	..	12029	22623	954	2235	13674	3963	62377	36502	4917
	Femmine	102133	10157	675	14	7641	27349	1390	1684	10089	6457	56147	(e) 38120	7866
	Totale .	205929	20654	880	14	19670	49972	2344	3919	23763	10420	118524	74622	12783
Guastalla . . . . .	Maschi .	34401	3465	46	..	3583	7360	300	480	4951	1302	19942	12857	1602
	Femmine	34165	3347	228	1	2555	9068	396	335	3769	2165	18531	(f) 13072	2562
	Totale .	68566	6812	274	1	6138	16928	696	815	8720	3467	38473	25929	4164
Totale della pro- vincia di Reggio nell'Emilia.	Maschi .	138197	13962	251	..	15612	30483	1254	2715	18625	5265	82319	49359	6519
	Femmine	136298	13504	903	15	10196	36417	1786	2019	13858	8622	74678	(g) 51192	10428
	Totale .	274495	27466	1154	15	25808	66900	3040	4734	32483	13887	156997	100551	16947
Roma . . . . .	Maschi .	364351	40363	429	10	69509	82577	3556	9774	41346	10345	226088	124352	13911
	Femmine	331337	34174	2151	31	42271	85760	8047	7901	27305	23358	184664	(h) 115237	31436
	Totale .	695688	75037	2580	41	111780	168337	11603	17675	68651	33703	410752	239589	45347
Civitavecchia . . .	Maschi .	23340	2902	19	1	5113	5406	238	703	2412	543	14720	7837	783
	Femmine	15060	1611	150	3	1295	3893	387	256	1090	1078	8458	(i) 5134	1468
	Totale .	38400	4513	169	4	6408	9299	625	959	3502	1621	23178	12971	2251
Frosinone . . . . .	Maschi .	92201	9812	156	1	10448	20485	644	1289	10256	2466	58193	30897	3111
	Femmine	93067	9144	772	9	3009	22463	1725	1607	8079	6069	53940	(k) 31324	7803
	Totale .	185268	18956	928	10	13457	42953	2369	2896	18335	8535	112133	62221	10914

(a) Di cui 11 nate nel 1886. (b) Di cui 10 nate nel 1886. (c) Di cui 8 nate nel 1886. (d) Di cui 29 nate nel 1866. (e) Di  
nel 1886. (f) Di cui 5 nate nel 1886.

**PER SESSO, ETÀ, STATO CIVILE E ISTRUZIONE.**

**e nelle provincie.**

**Istruzione in relazione all'età ed al sesso.**

ISTRUZIONE

Nati dal 9 febbraio 1901 al 1° gennaio 1895		Nati nel 1894 e prima											
		Totale dei nati nel 1894 e prima		1894-1892		1891-1886		1885-1880		1879-1871		1870 e prima	
		in complesso	sapevano leggere	in complesso	sapevano leggere	in complesso	sapevano leggere	in complesso	sapevano leggere	in complesso	sapevano leggere	in complesso	sapevano leggere
12270	172	63347	21831	5198	1201	10295	3654	7711	2944	9401	3955	30742	10077
11533	126	66730	13347	4891	813	9993	2527	8510	2403	10433	2876	32903	4728
23803	298	130077	35178	10089	2014	20288	6181	16221	5347	19834	6831	61645	14805
11012	75	52572	12672	4741	642	8444	1981	6918	1653	7289	2136	25180	6260
40337	36	57963	4998	4441	330	7954	1075	7232	996	9344	1105	28992	1492
21349	111	110535	17670	9182	972	16398	3056	14150	2649	16633	3241	54172	7752
12575	142	56797	16780	4900	788	8970	2495	6648	2124	8195	2823	28084	8530
11622	34	61941	7024	4829	440	8761	1051	7446	1266	9764	1567	31141	2700
24197	176	118738	23784	9729	1228	17731	3546	14094	3390	17959	4390	59225	11230
35857	389	127216	51263	14839	2631	27709	8130	21277	6721	24885	8914	84006	24867
33492	196	186634	25369	14161	1583	26708	4653	23188	4665	29541	5548	98036	8920
69349	585	359350	76632	29000	4214	54417	12783	44465	11386	54426	14462	177042	33787
17059	317	86737	53676	7215	3178	13342	10186	10702	8139	12274	8971	43204	23202
16370	254	85746	40444	7238	3016	13052	9177	10846	7678	12709	7647	41901	12926
33429	571	172483	94120	14453	6194	26394	19363	21548	15817	24983	16618	85105	36128
5763	64	28638	18533	2391	1347	4260	3560	3511	2870	4120	3204	14356	7552
5639	73	28526	13457	2347	1183	4315	3188	3576	2564	4331	2685	13957	3837
11402	137	57164	31990	4738	2530	8575	6748	7087	5434	8451	5889	28313	11389
22822	381	115375	72209	9606	4525	17602	13746	14213	11009	16394	12175	57560	30754
22009	327	114272	53901	9585	4199	17367	12365	14422	10242	17040	10332	55858	16763
44831	708	229647	126110	19191	8724	34969	26111	28635	21251	33434	22507	113418	47517
44297	2215	320054	237702	20575	13971	41070	32709	41302	33282	56085	44763	161022	112977
42823	1951	288514	183907	19592	12117	37024	30366	36356	27719	47626	34507	147016	79198
87120	4166	608568	421609	40167	26088	78994	63075	77658	61001	103711	79270	308038	192175
2422	85	20915	13196	1032	682	2496	1600	2922	1829	4079	2749	10336	6336
2302	83	12758	7308	990	541	2005	1508	1764	1273	2096	1394	5903	2592
4724	168	33673	20504	2072	1223	4501	3108	4686	3102	6175	4143	16239	8928
16417	178	75784	24401	6984	1422	13243	4316	9909	3606	11363	4265	34225	10792
15840	129	77227	13163	6831	1039	12514	3008	9925	2499	11531	2384	36426	4238
32257	307	153011	37569	13815	2461	25757	7324	19894	6105	22894	6649	70651	15030

cul 6 nate nel 1886. (f) Di cui 7 nate nel 1886. (g) Di cui 13 nate nel 1886. (h) Di cui 21 nate nel 1886. (i) Di cui 1 nata

TAV. III. — POPOLAZIONE PRESENTE CLASSIFICATA

B — Nei circondari

2° — Classificazione per stato civile e per

CIRCONDARI E PROVINCIE	SESSO	TOTALE dei pre- senti	S T A T O C I V I L E											
			Nati nel 1885 e prima									Individui di ogni età (compresi i nati dal 1° gennaio 1886 al 9 febbraio 1901 e quel- li di età ignota)		
			1885-1880			1879-1881			1850 e prima					
			Celibi	Coniu- gati	Vedovi	Celibi	Coniu- gati	Vedovi	Celibi	Coniu- gati	Vedovi	Celibi	Coniu- gati	Vedovi
Velletri . . . . .	Maschi .	47993	5576	85	1	6661	11141	409	614	4703	1056	30598	15929	1466
	Femmine	44676	4510	433	11	4060	10916	1275	590	3138	2846	26057	14487	4132
	Totale .	92669	10086	518	12	10721	22057	1684	1204	7841	3902	56655	30416	5598
Viterbo . . . . .	Maschi .	95259	10628	56	1	14526	20482	900	2259	11443	3150	59209	31593	4057
	Femmine	89625	9808	436	10	8608	21978	1624	1593	8593	5931	50980	(a) 31022	7623
	Totale .	184884	20436	492	11	23134	42460	2524	3852	20036	9131	110189	63015	11680
Totale della pro- vincia di Roma.	Maschi .	623144	69781	745	14	106257	140091	5747	14639	70160	17560	388808	211008	23328
	Femmine	573765	59247	3942	64	64243	145015	13058	11947	48205	39332	324099	b) 197204	52462
	Totale .	1196909	129028	4687	78	170500	285106	18805	26586	118365	56892	712907	408212	75790
Provincia di Rovigo	Maschi .	110858	11124	127	..	11003	25689	1024	1546	15350	3636	65020	41178	4660
	Femmine	111046	10860	670	4	7988	28689	1804	1189	11894	8122	59841	(c) 41267	9938
	Totale .	221904	21984	797	4	18991	54378	2828	2735	27244	11758	124861	82445	14598
Salerno . . . . .	Maschi .	142041	14952	219	..	14377	31204	676	2732	22907	3990	83045	54330	4666
	Femmine	148845	14908	1224	24	11602	38572	2336	3699	17124	10533	78996	(d) 56956	12893
	Totale .	290886	29860	1443	24	25979	69776	3012	6431	40031	14523	162041	111286	17559
Campagna . . . . .	Maschi .	48874	4924	118	2	3760	10835	253	692	8454	1583	27629	19407	1823
	Femmine	53513	4871	520	5	3529	14180	1104	983	6725	4316	26647	(e) 21441	5425
	Totale .	102387	9795	638	7	7289	25015	1357	1675	15179	5899	54276	40848	7263
Sala Consilina . .	Maschi .	32352	3331	122	3	2370	6553	145	598	5584	1155	18790	12259	1303
	Femmine	38712	3202	645	10	2613	9281	782	1302	4930	3673	19375	(e) 14872	4465
	Totale .	71064	6533	767	13	4983	15834	927	1895	10514	4828	38165	27131	5768
Vallo della Luca- nia.	Maschi .	46510	4713	118	3	4632	9446	230	1147	7624	1706	27383	17188	1939
	Femmine	53481	4851	435	4	5482	12533	886	1914	6781	4295	28540	(f) 19756	5185
	Totale .	99991	9564	553	7	10114	21979	1116	3061	14405	6001	55923	36944	7124
Totale della pro- vincia di Salerno.	Maschi .	269777	27920	577	8	25139	58038	1304	5164	44569	8434	156847	103184	9746
	Femmine	294551	27832	2824	43	23226	74566	5108	7898	35580	22817	153538	g) 113025	27968
	Totale .	564328	55752	3401	51	48365	132604	6412	13062	80129	31251	310405	216209	37714
Sassari . . . . .	Maschi .	49260	5879	35	3	7628	10912	467	637	5765	1319	30759	16712	1789
	Femmine	48417	5217	516	2	4974	12148	1238	758	3830	3737	26944	(h) 16496	4977
	Totale .	97677	11096	551	5	12602	23060	1705	1395	9595	5056	57703	33208	6766

(a) Di cui 5 nate nel 1886. (b) Di cui 32 nate nel 1886. (c) Di cui 3 nate nel 1886. (d) Di cui 36 nate nel 1886. (e) Di



PER SESSO, ETÀ, STATO CIVILE E ISTRUZIONE.

e nelle provincie.

Istruzione in relazione all'età ed al sesso.

ISTRUZIONE

Nati dal 9 febbraio 1901 al 1° gennaio 1895		Nati nel 1894 e prima											
		Totale dei nati nel 1894 e prima		1894-1892		1891-1886		1885-1880		1879-1871		1870 e prima	
in complesso	sapevano leggere	in complesso	sapevano leggere	in complesso	sapevano leggere	in complesso	sapevano leggere	in complesso	sapevano leggere	in complesso	sapevano leggere	in complesso	sapevano leggere
7696	100	40297	17416	3323	896	6728	2888	5662	2641	6373	3199	18211	7792
7541	94	37135	10108	3249	746	6107	2175	4954	1897	5825	1966	17000	3324
15237	194	77432	27524	6572	1642	12835	5063	10616	4538	12198	5165	35211	11116
13869	243	81354	42840	6026	2583	11883	6540	10685	6300	11810	7278	40950	20139
13323	243	76251	28645	6057	2199	11563	6119	10254	5429	10612	4870	37765	10028
27192	486	157605	71485	12083	4782	23446	12659	20939	11729	22422	12148	78715	30167
84701	2821	538404	335555	37990	19554	75420	48053	70540	47658	89710	62254	264744	158036
81829	2500	491885	243136	36719	16642	70113	43176	63253	38817	77690	45921	244110	99380
166530	5321	1030289	578691	74709	36196	145533	91229	133793	86475	167400	107375	508854	257416
19719	219	91117	57701	8015	4652	13603	10343	11251	8111	13930	9690	44218	24905
18739	231	92285	42738	7751	4189	13314	9647	11534	7717	14796	8400	44890	12785
38458	450	183402	100439	15766	8841	26917	19990	22785	15828	28726	18090	89208	37690
21925	355	120116	48364	9658	2975	19401	9368	15171	7212	16675	8340	59211	20469
21174	272	127671	33653	9308	2170	18341	7174	16156	6448	18460	6549	65406	11312
43099	627	247787	82017	18966	5145	37742	16542	31327	13660	35135	14889	124617	31781
8176	105	40698	13004	3627	733	6449	2226	5044	1759	5246	2047	20331	6239
7603	84	45910	6653	3491	555	6127	1533	5396	1252	6487	1320	24350	1993
15779	189	86608	19657	7118	1288	12636	3759	10440	3011	11733	3367	44681	8232
5615	70	26727	8887	2467	597	4414	1640	3456	1298	3304	1389	13096	3963
5209	62	33413	6067	2413	488	4562	1442	3857	1205	4501	1240	18080	1692
10914	132	60150	14954	4880	1085	8976	3082	7313	2503	7805	2629	31176	5655
7357	126	39153	15250	3396	766	6138	2440	4834	2204	5350	2621	19435	7219
7209	96	46272	6390	3119	390	5972	1312	5290	1208	6819	1344	25072	2136
14566	222	85425	21640	6515	1156	12110	3752	10124	3412	12169	3965	44507	9355
43074	656	226703	85505	19148	5071	36402	15674	28505	12473	30575	14397	112073	37890
41284	514	253267	52763	18331	3603	35062	11461	30699	10113	36267	10453	132908	17133
84358	1170	479970	138268	37479	8674	71464	27135	59204	22586	66842	24850	244981	55023
7500	71	41760	19136	3045	1038	6070	2696	5917	2784	7028	3651	19700	8967
7273	80	41144	13665	3062	911	5662	2496	5735	2526	7054	2899	19631	4833
14773	151	82904	32801	6107	1949	11732	5192	11652	5310	14082	6550	39331	13800

cui 16 nate nel 1886. (f) Di cui 7 nate nel 1886. (g) Di cui 75 nate nel 1886. (h) Di cui 2 nate nel 1886.

TAV. III. — POPOLAZIONE PRESENTE CLASSIFICATA  
**B — Nei circondari**  
 2° — Classificazione per stato civile e per

CIRCONDARI E PROVINCIE	SESSO	TOTALE dei pre- senti	STATO CIVILE											
			Nati nel 1885 e prima									Individui di ogni età (compresi i nati dal 1° gennaio 1886 al 9 febbraio 1901 e quel- li di età ignota)		
			1885-1880			1879-1881			1850 e prima					
			Celibi	Coniu- gati	Vedovi	Celibi	Coniu- gati	Vedovi	Celibi	Coniu- gati	Vedovi	Celibi	Coniu- gati	Vedovi
Alghero . . . . .	Maschi .	24475	2725	25	..	3836	5222	201	352	2987	693	15347	8234	894
	Femmine	23697	2439	238	3	2172	5885	610	284	1966	1823	13172	8089	2436
	Totale .	48172	5164	263	3	6008	11107	811	636	4953	2516	28519	16323	3330
Nuoro . . . . .	Maschi .	36795	4111	33	1	7595	6302	376	631	3774	1131	25178	10109	1508
	Femmine	34345	3755	329	7	4027	7826	1103	523	2183	2716	20177 (a)	10342	3826
	Totale .	71140	7866	362	8	11622	14128	1479	1154	5957	3847	45355	20451	5334
Ozieri . . . . .	Maschi .	25426	2906	24	..	4691	4742	315	501	2645	874	16826	7411	1189
	Femmine	23648	2589	258	3	2463	5511	611	463	1658	1727	13878 (b)	7429	2341
	Totale .	49074	5495	282	3	7154	10253	926	964	4303	2601	30704	14840	3530
Tempio Pausania.	Maschi .	23100	2459	19	..	5146	4593	332	335	1954	577	15625	6566	909
	Femmine	19043	2028	412	6	1548	4681	494	202	1159	1134	11153 (a)	6256	1634
	Totale .	42143	4487	431	6	6694	9274	826	537	3113	1711	26778	12822	2543
Totale della pro- vincia di Sassari	Maschi .	159056	18080	136	4	28896	31771	1691	2456	17125	4594	103735	49032	6289
	Femmine	149150	16028	1753	21	15184	36051	4056	2230	10796	11137	85324 (c)	48612	15214
	Totale .	308206	34108	1889	25	44080	67822	5747	4686	27921	15731	189059	97644	21503
Siena . . . . .	Maschi .	81822	8632	62	..	11875	18315	975	2707	10809	3754	47902	29190	4730
	Femmine	74231	7869	646	2	5589	20864	1337	1257	7654	5182	38536 (d)	29174	6521
	Totale .	156053	16501	708	2	17464	39179	2312	3964	18463	8936	86438	58364	11251
Montepulciano . .	Maschi .	39334	4415	29	..	4484	9525	355	595	5389	1520	22516	14943	1875
	Femmine	38443	3855	397	1	2049	10821	631	441	3865	2537	20164 (e)	15107	3172
	Totale .	77777	8270	426	1	6533	20346	986	1036	9254	4057	42680	30050	5047
Totale della pro- vincia di Siena.	Maschi .	121156	13047	91	..	16359	27840	1330	3302	16198	5274	70418	44133	6605
	Femmine	112674	11724	1043	3	7638	31685	1968	1698	11519	7719	58700 (f)	44281	9693
	Totale .	233830	24771	1134	3	23997	59525	3298	5000	27717	12993	129118	88414	16298
Siracusa . . . . .	Maschi .	66145	7632	88	1	9447	15879	335	549	7165	1033	41644	23132	1369
	Femmine	61813	6183	1122	17	3972	16889	1700	893	4460	4298	33319 (g)	22479	6015
	Totale .	127958	13815	1210	18	13419	32768	2035	1442	11625	5331	74963	45611	7384
Modica . . . . .	Maschi .	103849	11846	219	3	12605	25181	569	1270	11140	1736	65001	36540	2308
	Femmine	103592	10416	2286	34	8856	27308	2743	1846	7273	6579	57340 (h)	36896	9356
	Totale .	207441	22262	2505	37	21551	52489	3312	3116	18413	8315	122341	73436	11664

(a) Di cui 4 nate nel 1886. (b) Di cui 2 nate nel 1886. (c) Di cui 12 nate nel 1886. (d) Di cui 9 nate nel 1886. (e) Di

**PER SESSO, ETÀ, STATO CIVILE E ISTRUZIONE.**

**e nelle provincie.**

**Istruzione in relazione all'età ed al sesso.**

I S T R U Z I O N E

Nati dal 9 febbraio 1801 al 1° gennaio 1895		Nati nel 1894 e prima											
		Totale dei nati nel 1894 e prima		1894-1892		1891-1886		1885-1880		1879-1871		1870 e prima	
in complesso	sapevano leggere	in complesso	sapevano leggere	in complesso	sapevano leggere	in complesso	sapevano leggere	in complesso	sapevano leggere	in complesso	sapevano leggere	in complesso	sapevano leggere
3790	64	20685	7882	1660	499	2984	1028	2750	1033	3366	1483	9925	3839
3727	45	19970	5750	1626	429	2924	1094	2680	1116	3237	1237	9503	1874
7517	109	40655	13632	3286	928	5908	2122	5430	2149	6603	2720	19428	5713
5475	67	31320	12537	2378	716	4988	1863	4145	1538	5645	2744	14184	5676
5021	40	29324	7084	2231	560	4624	1824	4091	1402	4977	1494	13401	1804
10496	107	60644	19621	4609	1276	9612	3687	8236	2940	10622	4238	27565	7480
3852	40	21574	9507	1669	597	3207	1418	2930	1390	3604	1949	10164	4153
3644	81	20004	5224	1612	478	3109	1257	2850	1067	3200	1071	9233	1351
7496	121	41578	14731	3281	1075	6316	2675	5780	2457	6804	3020	19397	5504
3457	62	19643	9657	1481	577	2747	1234	2478	1122	4751	2813	8186	3911
3361	46	15632	5053	1384	422	2634	1058	2446	946	2883	1125	6335	1502
6818	108	35325	14710	2865	999	5381	2292	4924	2068	7634	3938	14521	5413
24074	304	134982	58719	10233	3427	19996	8239	18220	7867	24394	12640	62139	26546
23026	292	126124	36776	9915	2800	18953	7729	17802	7057	21351	7826	58103	11364
47100	596	261106	95495	20148	6227	38949	15968	36022	14924	45745	20466	120242	37910
10040	166	71789	33719	5017	1427	9623	4440	8694	4592	10670	6131	37765	17129
9794	146	64430	24618	4770	1302	9260	4227	8517	4195	9895	4651	31988	10243
49834	312	136199	58337	9787	2729	18883	8667	17211	8787	20565	10782	69753	27372
5593	70	33741	15498	2475	706	4954	2215	4444	2349	4645	2587	17223	7641
5783	62	32624	9107	2732	645	5295	2038	4253	1534	4537	1460	15807	3430
11376	132	66365	24605	5207	1351	10249	4253	8697	3883	9182	4047	33030	11071
15633	236	105510	49217	7492	2133	14577	6655	13138	6941	15315	8718	54988	24770
15577	208	97054	33725	7502	1947	14553	6265	12770	5729	14432	6111	47795	13673
31210	444	202564	82942	14994	4080	29132	12920	25908	12670	29747	14829	102783	38443
10501	109	55614	20103	4522	1165	8993	2870	7721	2734	10711	5095	23697	8189
9671	98	52142	11478	4107	939	8501	2648	7322	2396	8466	2258	23746	3237
20172	207	107786	31581	8629	2104	17494	5518	15043	5180	19177	7353	47443	11426
17039	197	86810	23696	7441	1631	14710	3848	12068	3257	14249	4388	38342	10572
15624	150	87968	13657	6561	1150	14066	3194	12736	2920	14932	2743	39973	3650
32663	347	174778	37353	14002	2781	28776	7042	24804	6177	28881	7131	78315	14222

cui 13 nate nel 1886. (f) Di cui 22 nate nel 1886. (g) Di cui 8 nate nel 1886. (h) Di cui 29 nate nel 1886.

TAV. III. — POPOLAZIONE PRESENTE CLASSIFICATA

B — Nei circondari

2° — Classificazione per stato civile e per

CIRCONDARI E PROVINCIE	SESSO	TOTALE dei pre- senti	STATO CIVILE										Individui di ogni età (compresi i nati dal 1° gennaio 1886 al 9 febbraio 1901 e quel- li di età ignota)		
			Nati nel 1885 e prima												
			1885-1880			1870-1881			1850 e prima			Celibi	Coniu- gati	Vedovi	
			Celibi	Coniu- gati	Vedovi	Celibi	Coniu- gati	Vedovi	Celibi	Coniu- gati	Vedovi				
Noto . . . . .	Maschi .	47082	5505	100	3	5209	11722	245	424	5238	783	28991	17060	1031	
	Femmine	45026	4403	926	13	2963	12345	1203	777	3404	3004	24099	(a) 16707	4220	
	Totale .	92108	9908	1026	16	8172	24067	1448	1201	8642	3787	53090	33767	5251	
Totale della pro- vincia di Siracusa.	Maschi .	217076	24983	407	7	27351	52782	1149	2243	23543	3552	135636	76732	4708	
	Femmine	210431	21002	4334	64	15791	56542	5646	3516	15137	13881	114758	(b) 76082	19591	
	Totale .	427507	45985	4741	71	43142	109324	6795	5759	38680	17433	250394	152814	24299	
Sondrio (Circonda- rio unico).	Maschi .	60994	6869	57	1	10167	10689	457	1880	7918	2428	39444	18664	2886	
	Femmine	64571	6477	351	10	9892	13922	983	2221	6016	4566	38723	20289	5559	
	Totale .	125565	13346	408	11	20059	24611	1440	4101	13934	6994	78167	38953	8445	
Teramo. . . . .	Maschi .	92082	9760	95	..	10330	20205	384	1842	13837	2850	54711	34137	3234	
	Femmine	92121	9370	471	10	7553	23589	1015	1905	11154	5800	50075	(c) 35221	6825	
	Totale .	184203	19630	566	10	17883	43794	1399	3747	24991	8650	104786	69358	10059	
Penne . . . . .	Maschi .	62289	6646	83	..	6095	14320	307	833	10540	2231	34808	24943	2538	
	Femmine	60952	6070	387	2	4106	16592	632	753	8387	3750	31191	(d) 25377	4384	
	Totale .	123241	12716	470	2	10201	30912	939	1586	18927	5981	65999	50320	6922	
Totale della pro- vincia di Teramo.	Maschi .	154371	16406	178	..	16425	34525	691	2675	24377	5081	89519	59080	5772	
	Femmine	153073	15940	858	12	11659	40181	1647	2658	19541	9550	81266	(e) 60598	11209	
	Totale .	307444	32346	1036	12	28084	74706	2338	5333	43918	14631	170785	119678	16981	
Torino . . . . .	Maschi .	317350	37965	286	4	53924	67259	2629	8209	40143	10506	196523	107688	13139	
	Femmine	333803	35634	2417	44	47399	80210	7860	11317	27235	26324	189692	f) 109883	34228	
	Totale .	651153	73599	2703	48	101323	147469	10489	19526	67378	36830	386215	217571	47367	
Aosta . . . . .	Maschi .	39439	3874	16	..	7241	6308	296	2294	5365	1833	25621	11689	2129	
	Femmine	41478	3959	185	..	6727	8125	661	2742	3875	2845	25787	12185	3506	
	Totale .	80917	7833	201	..	13968	14433	957	5036	9240	4678	51408	23874	5635	
Ivrea . . . . .	Maschi .	78285	8352	93	2	8589	15520	583	1789	11730	3308	47049	27343	3893	
	Femmine	91043	8952	801	10	9846	21244	2144	3148	8559	8018	50267	30604	10172	
	Totale .	169328	17304	894	12	18435	36764	2727	4937	20289	11326	97316	57947	14065	
Pinerolo . . . . .	Maschi .	64514	7132	51	4	9096	12483	473	1782	8917	2428	40158	21451	2905	
	Femmine	65841	6721	550	3	7450	14609	1148	2159	6276	5010	38245	21435	6161	
	Totale .	130355	13853	501	7	16546	27092	1621	3941	15193	7438	78403	42886	9066	

(a) Di cui 32 nate nel 1886. (b) Di cui 69 nate nel 1886. (c) Di cui 7 nate nel 1886. (d) Di cui 11 nate nel 1886. (e) Di

PER SESSO, ETÀ, STATO CIVILE E ISTRUZIONE.

e nelle provincie.

istruzione in relazione all'età ed al sesso.

I S T R U Z I O N E

Nati dal 9 febbraio 1901 al 1° gennaio 1895		Nati nel 1894 e prima											
		Totale dei nati nel 1894 e prima		1894-1892		1891-1886		1885-1880		1879-1871		1870 e prima	
		in complesso	sapevano leggere	in complesso	sapevano leggere	in complesso	sapevano leggere	in complesso	sapevano leggere	in complesso	sapevano leggere	in complesso	sapevano leggere
7623	151	39459	12857	3449	916	6781	2400	5608	1919	6269	2361	17352	5261
6831	111	38195	7572	3078	658	6079	1887	5342	1576	5962	1382	17734	2069
14454	262	77654	20429	6527	1574	12860	4287	10950	3495	12231	3743	35086	7330
35163	457	181913	56656	15412	3712	30484	9118	25397	7960	31229	11844	79391	24022
32126	359	178305	32707	13746	2747	28646	7729	25400	6892	29060	6383	81453	8956
467289	816	360218	89363	29158	6459	59130	16847	59797	14852	60289	18227	160844	32978
9156	227	51838	45003	3878	3061	7494	7072	6927	6546	8404	7764	25135	20560
8896	249	55675	44942	3756	2675	7481	6947	6838	6466	9192	8566	28408	20288
18052	476	107513	89945	7634	5736	14975	14019	13765	13012	17596	16330	53543	40848
14519	141	77563	26576	6480	1477	11780	4537	9855	4064	10620	4606	38228	11892
13792	106	78329	12313	5987	896	11025	2561	10351	2474	11739	2499	39277	3883
28311	247	155892	38889	12417	2373	22805	7098	20206	6538	22359	7105	78105	15775
9504	68	52785	17913	4083	904	7647	2817	6729	2837	7147	3174	27179	8181
9135	67	51817	8453	3882	643	7256	1789	6459	1633	7635	1784	26585	2599
18639	135	104602	26366	7965	1547	14903	4606	13188	4475	14782	4958	53764	10780
24023	209	130348	44489	10563	2381	19427	7354	16584	6901	17767	7780	68007	20073
22927	173	130146	20766	9819	1539	18281	4350	16810	4112	19374	4283	65862	6482
46950	382	260494	65255	20382	3920	37708	11704	33394	11013	37141	12063	131869	26555
39212	2206	278138	255205	18110	15830	39103	38553	38255	36917	48401	45289	134269	118616
38100	2266	295703	252857	18047	15347	39216	38203	38095	37120	49986	47810	150359	114377
77312	4472	573841	508062	36157	31177	78319	76756	76350	74037	98387	93099	284628	232993
5269	479	34170	29549	2365	1565	4578	4410	3890	3650	4946	4542	18391	15382
5205	354	36273	29311	2382	1676	4772	4577	4144	3912	5239	4802	19736	14344
10474	833	70443	58860	4747	3241	9350	8987	8034	7562	10185	9344	38127	29726
11737	524	66548	60513	5560	4631	11022	10864	8447	8148	8717	8205	32802	28665
11537	1079	79506	64234	5389	4482	11395	11324	9763	9439	11895	11118	41064	27871
23274	1603	146054	124747	10949	9113	22417	22188	18210	17587	20612	19323	73866	56336
9437	557	55077	47282	4190	3459	8521	8253	7187	6531	8520	7655	26659	21384
9179	710	56662	46089	4103	3289	8633	8538	7274	6965	8553	7923	28099	19374
18616	1267	111739	93371	8293	6748	17154	16791	14461	13496	17073	15578	54758	40758

cui 18 nate nel 1886. (f) Di cui 21 nate nel 1886.

TAV. III. — POPOLAZIONE PRESENTE CLASSIFICATA

B — Nei circondari

2° — Classificazione per stato civile e per

CIRCONDARI E PROVINCIE	Sesso	TOTALE dei pre- senti	STATO CIVILE											Individui di ogni età (compresi i nati dal 1° gennaio 1886 al 9 febbraio 1901 e quel- li di età ignota)		
			Nati nel 1885 e prima													
			1885-1880			1879-1881			1850 e prima			Celibi	Coniu- gati	Vedovi		
			Celibi	Coniu- gati	Vedovi	Celibi	Coniu- gati	Vedovi	Celibi	Coniu- gati	Vedovi					
Susa . . . . .	Maschi .	46981	4832	42	3	7229	9181	398	1440	6159	2024	29174	15382	2425		
	Femmine	45484	4609	269	..	4574	10923	748	1297	4394	3180	25970	15586	3928		
	Totale .	92465	9441	311	3	11803	20104	1146	2737	10553	5204	55144	30968	6353		
Totale della pro- vincia di Torino.	Maschi .	546569	62155	488	13	86079	110751	4379	15514	72314	20099	338525	183553	24491		
	Femmine	577649	59875	4222	57	75996	135111	12561	20663	50339	45377	329961	a) 189693	57995		
	Totale .	1124218	122030	4710	70	162075	245862	16940	36177	122653	65476	668486	373246	82486		
Trapani . . . . .	Maschi .	84651	10514	88	1	11948	19529	420	803	9465	1181	54027	29022	1602		
	Femmine	83466	9358	835	22	7275	21385	1724	1210	6453	4944	48087	b) 28689	6690		
	Totale .	168117	19872	923	23	19223	40914	2144	2013	15858	6125	102114	57711	8292		
Alcamo . . . . .	Maschi .	54910	6292	82	2	7960	11000	239	553	6653	658	36276	17735	899		
	Femmine	52555	4969	699	6	4708	12790	1000	843	4492	3123	30434	c) 17992	4129		
	Totale .	107465	11261	781	8	12668	23790	1239	1396	11145	3781	66710	35727	5028		
Mazzara del Vallo	Maschi .	46089	5489	69	..	5878	10592	175	579	5948	763	28542	16609	938		
	Femmine	46428	4732	648	17	3922	11857	1087	967	4115	3423	25240	d) 16661	4527		
	Totale .	92517	10221	717	17	9800	22449	1262	1546	10063	4186	53782	33270	5465		
Totale della pro- vincia di Trapani	Maschi .	185650	22295	239	3	25786	41121	834	1935	22006	2602	118345	63366	3439		
	Femmine	182449	19059	2182	45	15905	46032	3811	3020	15060	11490	103761	e) 63342	15346		
	Totale .	368099	41354	2421	48	41691	87153	4645	4955	37066	14092	222606	126708	18785		
Provincia di Tre- viso.	Maschi .	206941	21663	87	3	23112	42798	1302	3147	26601	6615	129535	69486	7920		
	Femmine	205326	20861	959	5	16623	49854	2892	2857	19800	13502	118302	f) 70625	16399		
	Totale .	412267	42524	1046	8	39735	92652	4194	6004	46401	20117	247837	140111	24319		
Provincia di Udine	Maschi .	292378	31573	170	4	34698	59544	1890	4951	40112	10096	180532	99826	11990		
	Femmine	300214	31211	1392	29	25979	73028	4601	6148	30606	21011	169503	g) 105067	25644		
	Totale .	592592	62784	1562	33	60677	132572	6491	11099	70718	31107	350065	204893	37634		
Provincia di Ve- nezia.	Maschi .	199246	21017	159	1	28085	44320	2009	4018	24373	6450	121934	63852	8460		
	Femmine	201995	20055	1074	18	20983	49336	3742	5133	18522	15586	113661	h) 68984	19350		
	Totale .	401241	41072	1233	19	49068	93656	5751	9151	42895	22036	235595	137836	27810		
Provincia di Verona	Maschi .	212646	22872	93	2	30480	45425	1722	4455	27733	7158	130513	73251	8882		
	Femmine	209791	21472	1001	22	21422	52377	3519	4229	20388	15259	117200	i) 73791	18800		
	Totale .	422437	44344	1094	24	51902	97802	5241	8684	48121	22417	247713	147042	27682		
Provincia di Vi- cenza.	Maschi .	222078	24178	109	5	25662	47553	1710	3777	29124	7906	135671	76786	9621		
	Femmine	225921	24483	1055	14	20926	56009	3168	3263	21619	14059	129990	k) 78690	17241		
	Totale .	447999	48661	1164	19	46588	103562	4878	7040	50743	21965	265661	155476	26862		

(a) Di cui 21 nate nel 1886. (b) Di cui 16 nate nel 1886. (c) Di cui 11 nate nel 1886. (d) Di cui 41 nate nel 1886. (e) Di. nate nel 1886. (h) Di cui 7 nate nel 1886.

PER SESSO, ETÀ, STATO CIVILE E ISTRUZIONE.

e nelle provincie.

istruzione in relazione all'età ed al sesso.

I S T R U Z I O N E

Nati dal 9 febbraio 1901 al 1° gennaio 1895		Nati nel 1894 e prima											
		Totale dei nati nel 1894 e prima		1894-1892		1891-1886		1885-1880		1879-1871		1870 e prima	
in complesso	sapevano leggere	in complesso	sapevano leggere	in complesso	sapevano leggere	in complesso	sapevano leggere	in complesso	sapevano leggere	in complesso	sapevano leggere	in complesso	sapevano leggere
6652	284	40329	35414	3039	2392	5982	5899	4877	4671	6583	5968	19848	16484
6710	579	38774	30764	2887	2177	5893	5804	4878	4695	5856	5448	19260	12640
13362	863	79103	66178	5926	4569	11875	11703	9755	9366	12439	11416	39108	29124
72307	4050	474262	427963	33264	27377	69206	67979	62656	59917	77167	71659	231969	200531
70731	4988	506918	423255	32808	26971	69909	68446	64154	62131	81529	77101	258518	188606
143038	9038	981180	851218	66072	54848	139115	136425	126810	122048	158696	148760	490487	389137
13646	198	71005	28820	6014	1870	11102	4485	10603	4271	12346	5748	30940	12446
13171	156	70295	21025	5984	1652	11105	4463	10215	3983	11868	4261	31123	6716
26817	354	141300	49845	11998	3522	22207	8948	20818	8204	24214	10009	62063	19162
9734	114	45176	14204	3818	1236	7919	2937	6376	2102	7481	2402	19582	5527
8970	139	43585	10138	3967	1144	6938	2624	5674	2030	6985	1988	19971	2322
18704	253	88761	24342	7785	2380	14907	5561	12050	4162	14466	4390	39553	7849
7489	93	38600	13920	3135	991	5972	2292	5558	2084	6005	2508	17930	6045
6989	71	39439	8716	2970	782	5701	2077	5397	1709	6103	1629	19268	2519
14478	164	78039	22636	6105	1773	11673	4369	10955	3793	12108	4137	37198	8564
30869	405	154781	56944	12967	4097	24993	9714	22537	8457	25832	10658	68452	24018
29130	366	153319	39879	12921	3578	23794	9164	21286	7702	24956	7878	70362	11557
59999	771	308100	96823	25888	7675	48787	18878	43823	16159	50788	18536	138814	35575
38293	569	168648	122104	15823	9168	27497	23049	21753	17989	25386	20679	78189	51819
36256	608	169070	101527	15221	8461	26493	22206	21825	17857	26998	19731	78533	33272
74549	1177	337718	223631	31044	17629	53990	45255	43578	35846	52384	39810	156722	85091
49398	752	242975	188780	21334	12831	38603	33955	31747	27903	36428	32129	114863	81962
48083	613	252101	135338	20391	11273	37705	30825	32632	25879	39669	27570	121704	39791
97481	1365	495076	324118	41725	24104	76308	64780	64379	53782	76097	59699	236567	121753
31584	574	167662	107214	13463	6314	23767	17261	21177	15127	27613	19509	81642	48503
30920	540	171034	92106	12971	6091	23614	16314	21147	14592	27206	17268	86096	37841
62504	1114	338696	199320	26434	12905	47381	33575	42324	29719	54819	36777	167738	86344
32756	799	179890	132985	13755	8137	26195	21638	22967	18808	30321	24506	86652	59896
31351	919	178440	114280	13251	7729	25500	21390	22495	18644	29400	22582	87794	43935
64107	1718	358330	247265	27006	15866	51695	43028	45462	37452	59721	47088	174446	103831
37956	1020	184122	143255	15655	10023	28443	25630	24292	21402	28281	24690	87451	61510
37120	640	188801	118885	15527	9513	28678	25193	25552	22136	31541	24685	87503	37358
75076	1660	372923	262140	31182	19536	57121	50823	49844	43538	59822	49375	174954	98868

cui 68 nate nel 1886. (f) Di cui 12 nate nel 1886. (g) Di cui 25 nate nel 1886. (h) Di cui 20 nate nel 1886. (i) Di cui 25

TAV. III. — POPOLAZIONE PRESENTE CLASSIFICATA PER SESSO, ETÀ, STATO CIVILE E ISTRUZIONE.

C — Nei compartimenti e nel Regno.

PIEMONTE.

ANNI DI NASCITA	NUMERO dei presenti	SESSO		STATO CIVILE						ISTRUZIONE			
		M.	F.	Celibi e nubili		Coniugati		Vedovi		Sapevano leggere		Non sapevano leggere	
				M.	F.	M.	F.	M.	F.	M.	F.	M.	F.
1 genn.-9 febb. 1901 . .	10467	5471	4996	5471	4996	..	..	..	..	..	..	5471	4996
Anno 1900 . . . . .	86718	44215	42503	44215	42503	..	..	..	..	..	..	44215	42503
» 1899 . . . . .	76697	38848	37849	38848	37849	..	..	..	..	..	..	38848	37849
» 1898 . . . . .	75766	38255	37511	38255	37511	..	..	..	..	..	..	38255	37511
» 1897 . . . . .	75697	38163	37534	38163	37534	..	..	..	..	..	..	38163	37534
» 1896 . . . . .	74656	37684	36972	37684	36972	..	..	..	..	2469	2633	35215	34339
» 1895 . . . . .	71656	35978	35678	35978	35678	..	..	..	..	6561	7279	29417	28399
» 1894 . . . . .	71663	35836	35827	35836	35827	..	..	..	..	23828	23559	12008	12268
» 1893 . . . . .	70935	35601	35334	35601	35334	..	..	..	..	29777	29209	5824	6125
» 1892 . . . . .	68762	34673	34089	34673	34089	..	..	..	..	31732	31017	2941	3072
» 1891 . . . . .	70388	35256	35132	35256	35132	..	..	..	..	34089	33815	1167	1317
» 1890 . . . . .	70803	35300	35503	35300	35503	..	..	..	..	33955	34110	1345	1393
» 1889 . . . . .	71378	35613	35765	35613	35765	..	..	..	..	34247	34483	1366	1282
» 1888 . . . . .	72014	35968	36049	35968	36046	..	..	..	..	34501	34752	1467	1294
» 1887 . . . . .	70394	34928	35466	34928	35466	..	..	..	..	33278	34193	1650	1273
» 1886 . . . . .	68013	33772	34241	33772	34185	..	56	..	..	32123	32908	1649	1333
Anni 1885-83 . . . . .	194716	96653	98063	96379	95978	274	2031	..	54	90162	93160	6491	4903
» 1882-80 . . . . .	177830	87621	90209	86423	75901	1156	14172	42	136	81069	85380	6552	4829
» 1879-76 . . . . .	221828	112330	109498	96528	60091	15573	48733	229	674	99881	101162	12449	8336
» 1875-71 . . . . .	226421	107199	119222	53005	40403	53356	76886	838	1933	98479	107028	8720	12194
» 1870-66 . . . . .	208600	98944	109656	28154	25287	69271	80819	1519	3550	89708	94653	9236	15003
» 1865-61 . . . . .	196568	94199	102369	18302	18883	73438	77587	2459	5899	83658	83558	10541	18811
» 1860-56 . . . . .	184699	89276	95423	13873	14763	71746	71462	3657	9198	77608	71925	11668	23498
» 1855-51 . . . . .	169985	82841	87144	11139	12137	66681	61690	5021	13317	70364	60391	12477	26753
» 1850-46 . . . . .	157806	75492	82314	9366	11181	59659	53394	6467	17739	60476	49181	15016	33133
» 1845-41 . . . . .	143499	70880	72619	8134	9651	54074	41349	8672	21619	53876	37742	17004	34877
» 1840-36 . . . . .	121079	59198	61881	6781	8526	42569	28562	9848	24793	42959	27237	16239	34644
» 1835-31 . . . . .	92299	46795	45504	5147	6275	30306	15780	11348	23449	31510	17840	15285	27664
» 1830-26 . . . . .	64253	33137	31116	3487	4587	18414	7094	11236	19435	21507	10999	11630	20117
» 1825-21 . . . . .	35280	18744	16536	1914	2454	8393	2267	8437	11815	11730	5586	7014	10950
» 1820-16 . . . . .	12856	6583	6273	648	892	2183	525	3752	4856	4082	2138	2501	4135
» 1815-11 . . . . .	3150	1631	1519	159	221	416	91	1056	1207	1061	523	570	996
» 1810-06 . . . . .	442	193	249	33	32	34	10	126	207	129	86	64	163
» 1805-01 . . . . .	62	19	43	6	11	4	7	9	25	13	19	6	24
» 1800 e anteriori .	10	4	6	2	4	1	..	1	2	1	5	3	1
Anno ignoto . . . . .	11	8	3	4	..	4	2	..	1	6	1	2	2
TOTALE . . . . .	3317401	1637308	1680093	995045	937667	567546	582517	74717	159909	1214839	1146572	422469	533521



TAV. III. — POPOLAZIONE PRESENTE CLASSIFICATA PER SESSO, ETÀ, STATO CIVILE E ISTRUZIONE.

C — Nei compartimenti e nel Regno.

LIGURIA.

ANNI DI NASCITA	NUMERO dei presenti	SESSO		STATO CIVILE						ISTRUZIONE			
		M.	F.	Celibi e nubili		Coniugati		Vedovi		Sapevano leggere		Non sapevano leggere	
				M.	F.	M.	F.	M.	F.	M.	F.	M.	F.
1 gen.-9 febb. 1901 . . .	3452	1792	1660	1792	1660	..	..	..	..	..	..	1792	1660
Anno 1900 . . . . .	26456	13389	13067	13389	13067	..	..	..	..	..	..	13389	13067
» 1899 . . . . .	23857	12685	11772	12085	11772	..	..	..	..	..	..	12085	11772
» 1898 . . . . .	23516	12007	11509	12007	11509	..	..	..	..	..	..	12007	11509
» 1897 . . . . .	23734	12177	11557	12177	11557	..	..	..	..	..	..	12177	11557
» 1896 . . . . .	22265	11163	11102	11163	11102	..	..	..	..	712	795	10451	10307
» 1895 . . . . .	21351	10815	10536	10815	10536	..	..	..	..	2622	2339	8193	8197
» 1894 . . . . .	22068	11103	10965	11103	10965	..	..	..	..	5079	4789	6024	6176
» 1893 . . . . .	22381	11162	11219	11162	11219	..	..	..	..	7961	7955	3201	3264
» 1892 . . . . .	21382	10724	10658	10724	10658	..	..	..	..	8978	8967	1746	1691
» 1891 . . . . .	21657	10910	10747	10910	10747	..	..	..	..	9924	9626	986	1121
» 1890 . . . . .	21148	10701	10447	10701	10447	..	..	..	..	9599	9805	1102	1142
» 1889 . . . . .	22800	11350	11450	11350	11450	..	..	..	..	10265	10356	1085	1094
» 1888 . . . . .	22377	11169	11208	11169	11208	..	..	..	..	10040	10121	1129	1087
» 1887 . . . . .	21229	10480	10749	10480	10749	..	..	..	..	9181	9714	1299	1035
» 1886 . . . . .	18393	9125	9263	9125	9260	..	8	..	..	7850	8197	1275	1071
Anni 1885-83 . . . . .	60515	29931	30584	29834	29988	97	579	..	17	25966	26345	3965	4239
» 1882-80 . . . . .	58771	29272	29499	28897	25375	369	4068	6	56	25380	25368	3892	4131
» 1879-76 . . . . .	79568	42517	37051	38402	22034	4046	14747	69	270	35102	30984	7415	6067
» 1875-71 . . . . .	81216	40354	40862	24184	14950	15870	25213	300	699	34390	32782	5964	8080
» 1870-66 . . . . .	77294	38572	38722	13775	9649	24103	27553	694	1520	32337	29225	6185	9497
» 1865-61 . . . . .	69776	35733	34043	8907	6722	25748	25135	1078	2186	29177	24188	6556	9855
» 1860-56 . . . . .	60895	30339	30556	6048	5286	22866	22027	1425	3243	24021	20006	6318	10550
» 1855-51 . . . . .	54214	27005	27209	4369	4124	20827	18921	1809	4164	20864	15654	6141	11555
» 1850-46 . . . . .	48843	23872	24971	3481	3519	18193	15999	2198	5453	16742	12091	7136	12880
» 1845-41 . . . . .	42615	20957	21658	2673	3092	15783	12187	2501	6379	13742	8632	7215	13026
» 1840-36 . . . . .	35391	16898	18493	1982	2660	11987	8562	2929	7271	10362	6462	6536	12031
» 1835-31 . . . . .	28076	13580	14496	1419	2073	8981	5438	3180	6985	7572	4413	6008	10083
» 1830-26 . . . . .	20986	10271	10715	1009	1522	6079	2859	3183	6334	5086	2861	5185	7854
» 1825-21 . . . . .	13066	6623	6443	687	846	3154	1139	2782	4458	3120	1590	3503	4853
» 1820-16 . . . . .	5943	2964	2979	288	415	1101	318	1575	2246	1317	730	1647	2249
» 1815-11 . . . . .	1716	790	926	66	119	213	65	511	742	360	237	430	689
» 1810-06 . . . . .	338	152	186	18	21	32	16	102	149	77	42	75	144
» 1805-01 . . . . .	59	16	43	4	10	3	3	9	30	9	12	7	31
» 1800 e anteriori .	7	1	6	..	3	1	..	..	3	1	4	..	2
Anno ignoto . . . . .	118	104	14	65	4	37	6	2	4	94	10	10	4
TOTALE . . . . .	1077473	540103	537370	336260	300318	179490	184843	24353	52209	367980	323800	172128	213570

TAV. III. — POPOLAZIONE PRESENTE CLASSIFICATA PER SESSO, ETÀ, STATO CIVILE E ISTRUZIONE.

C — Nei compartimenti e nel Regno.

LOMBARDIA.

ANNI DI NASCITA	NUMERO dei presenti	SESSO		STATO CIVILE						ISTRUZIONE			
		M.	F.	Celibi e nubili		Coniugati		Vedovi		Sapevano leggere		Non sapevano leggere	
				M.	F.	M.	F.	M.	F.	M.	F.	M.	F.
1 gen.-9 febb. 1901 . . . . .	14845	7531	7314	7531	7314	..	..	..	..	..	..	7531	7314
Anno 1900 . . . . .	122629	62459	60170	62459	60170	..	..	..	..	..	..	62459	60170
> 1899 . . . . .	108450	54723	53727	54723	53727	..	..	..	..	..	..	54723	53727
> 1898 . . . . .	105007	52884	52123	52884	52123	..	..	..	..	..	..	52884	52123
> 1897 . . . . .	103027	51949	51078	51949	51078	..	..	..	..	..	..	51949	51078
> 1896 . . . . .	101607	51275	50332	51275	50332	..	..	..	..	1996	2614	49279	47718
> 1895 . . . . .	97510	49527	47983	49527	47983	..	..	..	..	7402	7422	42125	40561
> 1894 . . . . .	95279	48367	46912	48367	46912	..	..	..	..	25933	24637	22434	22275
> 1893 . . . . .	94795	47956	46839	47956	46839	..	..	..	..	36285	35282	11671	11557
> 1892 . . . . .	90870	45807	45063	45807	45063	..	..	..	..	39335	39089	6472	5974
> 1891 . . . . .	92275	46423	45852	46423	45852	..	..	..	..	43271	43185	3152	2667
> 1890 . . . . .	89300	44739	44561	44739	44561	..	..	..	..	40898	41863	3841	2698
> 1889 . . . . .	90066	45202	44864	45202	44864	..	..	..	..	41513	42371	3689	2493
> 1888 . . . . .	91376	45975	45401	45975	45401	..	..	..	..	41954	42489	4021	2912
> 1887 . . . . .	90471	45693	44778	45693	44778	..	..	..	..	41433	41802	4260	2976
> 1886 . . . . .	87578	44119	43459	44119	43443	..	16	..	..	39381	40562	4738	2897
Anni 1885-83 . . . . .	252678	126170	126508	125817	125268	353	1192	..	48	111036	116285	15134	10223
> 1882-80 . . . . .	234659	116239	118420	115299	102608	915	15693	25	119	102268	108837	13971	9583
> 1879-76 . . . . .	288518	141907	146611	119742	74659	21945	71216	220	736	123397	130654	19510	13957
> 1875-71 . . . . .	299962	147876	152086	66503	42857	80236	107074	1137	2155	127795	129797	20081	22289
> 1870-66 . . . . .	275743	135462	140281	32197	27497	106988	108662	2277	4122	112962	113556	22800	26725
> 1865-61 . . . . .	251899	125459	126410	21342	20409	100753	99498	3364	6503	101378	96807	24081	29603
> 1860-56 . . . . .	230921	114513	116408	15920	16116	93366	90403	5227	9889	89751	83923	24762	32485
> 1855-51 . . . . .	215276	107940	107336	13559	13813	87360	79158	7021	14365	81595	72183	26345	35153
> 1850-46 . . . . .	200329	98060	102269	12086	12939	76792	68730	9182	20600	67689	62525	30371	39744
> 1845-41 . . . . .	182749	92087	90662	10328	10922	69805	53360	11954	26380	59886	50420	32201	40242
> 1840-36 . . . . .	151634	76025	75609	7956	9929	54100	35200	13969	30480	46937	38808	29088	36801
> 1835-31 . . . . .	105350	54085	51265	5483	6211	34477	18022	14125	27032	32324	24803	21761	26462
> 1830-26 . . . . .	68017	35361	32656	3430	3949	18773	7568	13158	21139	20449	14796	14912	17860
> 1825-21 . . . . .	34522	17946	16576	1672	1978	7308	2138	8966	12460	10347	7262	7599	9314
> 1820-16 . . . . .	12235	6106	6129	560	748	1780	449	3766	4932	3623	2748	2483	3381
> 1815-11 . . . . .	2704	1360	1344	126	176	299	80	935	1088	766	604	594	740
> 1810-06 . . . . .	424	176	248	17	37	25	11	134	200	93	113	83	135
> 1805-01 . . . . .	50	17	33	2	5	7	7	8	21	8	17	9	16
> 1800 e anteriori . . . . .	3	..	3	..	2	..	1	..	..	..	..	..	3
Anno ignoto . . . . .	..	..	..	..	..	..	..	..	..	..	..	..	..
TOTALE . . . . .	4282728	2141418	2141310	1296668	1200563	749282	758478	95468	182269	1450405	1415454	691013	725856

TAV. III. — POPOLAZIONE PRESENTE CLASSIFICATA PER SESSO, ETÀ, STATO CIVILE E ISTRUZIONE.

C — Nei compartimenti e nel Regno.

VENETO.

ANNI DI NASCITA	NUMERO dei presenti	SESSO		STATO CIVILE						ISTRUZIONE			
		M.	F.	Celibi e nubili		Coniugati		Vedovi		Sapevano leggere		Non sapevano leggere	
				M.	F.	M.	F.	M.	F.	M.	F.	M.	F.
1 gen.-9 febb. 1901 . . .	9839	4991	4848	4991	4848	..	..	..	..	..	..	4591	4848
Anno 1900 . . . . .	95981	48840	47141	48840	47141	..	..	..	..	..	..	48840	47141
> 1899 . . . . .	88762	45228	43534	45228	43534	..	..	..	..	..	..	45228	43534
> 1898 . . . . .	82361	42220	40641	42220	40641	..	..	..	..	..	..	42220	40641
> 1897 . . . . .	85474	43928	41846	43928	41846	..	..	..	..	..	..	43928	41846
> 1896 . . . . .	81294	41427	39867	41427	39867	..	..	..	..	1043	1021	40384	38846
> 1895 . . . . .	77249	39299	37950	39299	37950	..	..	..	..	3639	3135	35660	34815
> 1894 . . . . .	75556	38246	37310	38246	37310	..	..	..	..	14581	13027	23665	24283
> 1893 . . . . .	73455	37429	36026	37429	36026	..	..	..	..	23425	21498	14004	14528
> 1892 . . . . .	69655	35569	34086	35569	34086	..	..	..	..	27131	24375	8438	9211
> 1891 . . . . .	68576	34822	33754	34822	33754	..	..	..	..	28997	27168	5825	6583
> 1890 . . . . .	66232	33393	32839	33393	32839	..	..	..	..	27947	26743	5446	6096
> 1889 . . . . .	68305	34380	33925	34380	33925	..	..	..	..	25867	27855	5513	6070
> 1888 . . . . .	65019	32863	32156	32863	32156	..	..	..	..	27471	26261	5392	5895
> 1887 . . . . .	65732	33159	32573	33159	32573	..	..	..	..	27355	26130	5804	6443
> 1886 . . . . .	59525	29637	29888	29637	29767	..	121	..	..	24650	23930	4987	5958
Anni 1885-83 . . . . .	178516	88706	89810	88452	89045	254	727	..	38	72207	71042	16499	18768
> 1882-80 . . . . .	157202	77733	79469	77057	72143	650	7249	26	77	63657	62610	14076	16859
> 1879-76 . . . . .	198855	96640	102215	82785	59202	13707	42581	148	432	77395	75372	19245	26843
> 1875-71 . . . . .	215360	104562	110798	49050	33331	54706	76049	806	1418	83529	75127	21033	35671
> 1870-66 . . . . .	197597	96365	101232	23312	19183	70936	79158	1617	2891	74718	61846	21647	39386
> 1865-61 . . . . .	180175	88300	91875	13950	13141	72000	74090	2350	4644	67145	49913	21155	41962
> 1860-56 . . . . .	155559	76715	78844	9660	9594	64045	62688	3010	6564	56590	36586	20125	42258
> 1855-51 . . . . .	141175	69614	71561	7736	7612	57993	54850	3885	9099	48696	27662	20918	43899
> 1850-46 . . . . .	135648	66084	69564	6928	7118	54006	49689	5150	12757	41182	22888	24902	46676
> 1845-41 . . . . .	130485	64546	65939	6448	6627	51156	42305	6942	17007	37573	18917	26973	47022
> 1840-36 . . . . .	112526	55158	57368	5258	5665	41390	31071	8510	20632	29014	15160	29144	42208
> 1835-31 . . . . .	81467	40527	40940	3561	3963	28227	17362	8739	19615	21161	9503	19366	31437
> 1830-26 . . . . .	58757	28721	30036	2433	2751	17234	8935	9054	18350	14281	6574	14440	23462
> 1825-21 . . . . .	38362	19045	19317	1440	1618	9403	3638	8202	14061	9241	4056	9804	15261
> 1820-16 . . . . .	14440	7056	7384	585	658	2501	760	3970	5966	3606	1655	3450	5729
> 1815-11 . . . . .	3800	1864	1936	157	164	464	100	1243	1672	1015	487	849	1449
> 1810-06 . . . . .	788	341	447	25	37	72	23	244	387	167	105	174	342
> 1805-01 . . . . .	102	35	67	4	4	11	8	20	55	17	14	18	53
> 1800 e anteriori .	14	4	10	..	3	1	3	3	4	3	4	1	6
Anno ignoto . . . . .	124	30	94	17	20	13	59	..	15	9	66	21	23
TOTALE . . . . .	3134467	1557171	1577290	954489	890142	538769	551464	68919	135684	936312	761230	620865	816060

TAV. III. — POPOLAZIONE PRESENTE CLASSIFICATA PER SESSO, ETÀ, STATO CIVILE E ISTRUZIONE.

C — Nei compartimenti e nel Regno.

EMILIA.

A) Ducati (1).

ANNI DI NASCITA	NUMERO dei presenti	SESSO		STATO CIVILE						ISTRUZIONE			
		M.	F.	Celibi e nubili		Coniugati		Vedovi		Sapevano leggere		Non sapevano leggere	
				M.	F.	M.	F.	M.	F.	M.	F.	M.	F.
1 gen.-9 feb. 1901 . . .	3381	1759	1622	1759	1622	..	..	..	..	..	..	1759	1622
Anno 1900 . . . . .	32905	16744	16161	16744	16161	..	..	..	..	..	..	16744	16161
» 1899 . . . . .	30021	15372	14649	15372	14649	..	..	..	..	..	..	15372	14649
» 1898 . . . . .	27991	14317	13674	14317	13674	..	..	..	..	..	..	14317	13674
» 1897 . . . . .	23465	14514	13951	14514	13951	..	..	..	..	..	..	14514	13951
» 1896 . . . . .	27635	14144	13491	14144	13491	..	..	..	..	457	365	13687	13126
» 1895 . . . . .	25939	13156	12783	13156	12783	..	..	..	..	1158	1120	11998	11663
» 1894 . . . . .	26369	13339	13030	13339	13030	..	..	..	..	4773	4132	8566	8898
» 1893 . . . . .	25995	13085	12910	13085	12910	..	..	..	..	7145	6991	5940	5919
» 1892 . . . . .	24424	12336	12088	12336	12088	..	..	..	..	8325	7900	4011	4188
» 1891 . . . . .	24167	12077	12090	12077	12090	..	..	..	..	9306	8866	2771	3224
» 1890 . . . . .	24118	12069	12049	12069	12049	..	..	..	..	9337	8998	2732	3051
» 1889 . . . . .	23805	12173	11632	12173	11632	..	..	..	..	9381	8744	2792	2888
» 1888 . . . . .	23423	11765	11658	11765	11658	..	..	..	..	9013	8694	2752	2964
» 1887 . . . . .	23530	11996	11534	11996	11534	..	..	..	..	8927	8462	3069	3072
» 1886 . . . . .	22431	11275	11156	11275	11104	..	52	..	..	8327	8222	2948	2934
Anni 1885-83 . . . . .	64641	32401	32240	32328	31806	73	411	..	23	23660	23579	8741	8661
» 1882-80 . . . . .	54891	27198	27093	26694	24153	489	3499	15	41	20011	20231	7187	7462
» 1879-76 . . . . .	69172	34545	34627	29121	18544	5331	1938	93	145	25043	23307	9502	11320
» 1875-71 . . . . .	7131	35056	36325	17603	9866	17118	25990	330	469	24353	22114	10703	14211
» 1870-66 . . . . .	70642	34701	35941	9142	6023	24844	29086	715	832	22368	19007	12333	16934
» 1865-61 . . . . .	68334	34313	34521	6041	4216	27118	28889	1154	1416	20631	15731	13682	18790
» 1860-56 . . . . .	62129	30338	31291	4531	3330	24789	25755	1518	2156	17924	12346	12914	18945
» 1855-51 . . . . .	55637	28245	27392	3497	2640	22772	21818	1976	2934	15629	9229	12616	18163
» 1850-46 . . . . .	53514	27248	26266	3154	2307	21546	19556	2548	4403	12748	7000	14500	19266
» 1845-41 . . . . .	48067	25014	23053	2757	1965	19166	15500	3091	5538	10619	5328	14395	17725
» 1840-36 . . . . .	42924	22527	20397	2510	1811	15966	11428	4051	7158	8172	4115	14355	16282
» 1835-31 . . . . .	33007	17511	15496	1753	1342	11269	6785	4489	7369	5879	2930	11632	12566
» 1830-26 . . . . .	22162	11831	10331	1145	954	6401	3042	4285	6335	3971	1911	7860	8420
» 1825-21 . . . . .	12329	6521	5808	580	555	2749	1048	3192	4205	2137	1243	4384	4565
» 1820-16 . . . . .	4461	2340	2121	218	211	723	206	1399	1704	786	505	1554	1615
» 1815-11 . . . . .	999	507	492	46	56	115	25	346	411	196	118	311	374
» 1810-06 . . . . .	166	67	99	7	15	10	5	50	79	24	29	43	70
» 1805-01 . . . . .	12	4	8	..	..	3	1	1	7	..	2	4	6
» 1800 e anteriori . . .	..	..	..	..	..	..	..	..	..	..	..	..	..
Anno ignoto . . . . .	17	..	17	..	11	..	1	..	5	..	7	..	10
TOTALE . . . . .	1129584	570988	558596	341253	304281	200482	209035	29253	45280	290300	241227	280688	317369

(1) Comprendono le provincie di Modena, Parma, Piacenza e Reggio nell'Emilia, cioè il territorio degli antichi Ducati di Parma e Modena ad eccezione della provincia di Massa e Carrara, che fa ora parte del compartimento della Toscana.

TAV. III. — POPOLAZIONE PRESENTE CLASSIFICATA PER SESSO, ETÀ, STATO CIVILE E ISTRUZIONE

C — Nei compartimenti e nel Regno.

**EMILIA.**

B) *Romagne* (1).

ANNI DI NASCITA	NUMERO dei presenti	SESSO		STATO CIVILE						ISTRUZIONE			
		M.	F.	Celibi e nubili		Coniugati		Vedovi		Sapevano leggere		Non sapevano leggere	
				M.	F.	M.	F.	M.	F.	M.	F.	M.	F.
1 gen.-9 febb. 1901 . . .	3933	2026	1907	2026	1907	..	..	..	..	..	..	2026	1907
Anno 1900 . . . . .	33226	17035	16191	17035	16191	..	..	..	..	..	..	17035	16191
» 1899 . . . . .	30662	15390	15272	15390	15272	..	..	..	..	..	..	15390	15272
» 1898 . . . . .	29052	14698	14354	14698	14354	..	..	..	..	..	..	14698	14354
» 1897 . . . . .	30552	15520	15032	15520	15032	..	..	..	..	..	..	15520	15032
» 1896 . . . . .	30055	15243	14812	15243	14812	..	..	..	..	420	368	14823	14444
» 1895 . . . . .	28317	14472	13845	14472	13845	..	..	..	..	1272	1141	13200	12704
» 1894 . . . . .	29523	14765	14758	14765	14758	..	..	..	..	5316	4943	9449	9815
» 1893 . . . . .	29898	15153	14745	15153	14745	..	..	..	..	3392	7766	6761	6979
» 1892 . . . . .	28512	14266	14246	14266	14246	..	..	..	..	9541	9119	4725	5127
» 1891 . . . . .	26697	13499	13198	13499	13198	..	..	..	..	9640	9184	3859	4014
» 1890 . . . . .	27734	13887	13847	13887	13847	..	..	..	..	9881	9736	4006	4111
» 1889 . . . . .	26802	13489	13313	13489	13313	..	..	..	..	9415	9280	4074	4033
» 1888 . . . . .	26361	13527	13334	13527	13334	..	..	..	..	9362	9278	4165	4056
» 1887 . . . . .	26154	13175	12979	13175	12979	..	..	..	..	8887	8718	4288	4261
» 1886 . . . . .	25816	12937	12879	12937	12838	..	41	..	..	8615	8808	4322	4071
Anni 1885-83 . . . . .	76411	38211	38200	38122	37863	89	326	..	11	25122	25717	13089	12483
» 1882-80 . . . . .	65948	32732	33216	32408	30497	315	2683	9	36	22060	22180	10672	11036
» 1879-76 . . . . .	83955	42454	41501	37830	26680	4547	14646	77	175	29191	25999	13263	15502
» 1875-71 . . . . .	88273	44188	44085	26063	16783	17808	26714	317	588	28907	25276	15281	18809
» 1870-66 . . . . .	85311	42773	42538	15543	10128	26443	31208	787	1202	26049	21101	16724	21437
» 1865-61 . . . . .	86356	43920	42436	11345	7902	31237	32489	1338	2045	24785	17912	19135	24524
» 1860-56 . . . . .	76637	39341	37296	7966	5645	29433	28503	1942	3148	21343	13779	17998	23517
» 1855-51 . . . . .	66652	34050	32602	5686	4243	25912	24160	2452	4194	17319	10570	16731	22032
» 1850-46 . . . . .	66688	34192	32496	5127	4049	25784	22486	3281	5961	14425	8945	19767	23551
» 1845-41 . . . . .	58004	29811	28193	4171	3317	21857	17384	3783	7492	11785	6760	18026	21433
» 1840-36 . . . . .	47986	24647	23339	3067	2565	16949	11673	4631	9101	8342	5152	16305	18187
» 1835-31 . . . . .	35567	18039	17528	2052	1756	11316	6708	4671	9064	5729	3840	12310	13688
» 1830-26 . . . . .	23187	11736	11451	1314	1139	6318	3047	4074	7265	3609	2642	8127	8809
» 1825-21 . . . . .	13893	6897	6996	705	679	2919	1170	3273	5147	2272	1626	4625	5370
» 1820-16 . . . . .	5237	2562	2675	203	285	840	245	1519	2145	869	668	1693	2007
» 1815-11 . . . . .	1247	514	733	56	80	122	43	336	610	191	222	323	511
» 1810-06 . . . . .	244	106	138	12	18	18	14	76	106	42	49	64	89
» 1805-01 . . . . .	41	18	23	3	3	6	3	9	17	5	9	13	14
» 1800 e anteriori .	2	..	2	..	1	..	..	..	1	..	1	..	1
Anno ignoto. . . . .	18	5	13	4	4	1	3	..	6	2	4	3	9
<b>TOTALE . . .</b>	<b>1315451</b>	<b>665278</b>	<b>650173</b>	<b>410759</b>	<b>368313</b>	<b>221944</b>	<b>223546</b>	<b>32575</b>	<b>58314</b>	<b>322788</b>	<b>270793</b>	<b>342490</b>	<b>379380</b>

(1) Comprendono le provincie di Bologna, Ferrara, Forlì e Ravenna, comunemente dette Romagne, cioè le quattro Legazioni degli antichi Stati della Chiesa

TAV. III. — POPOLAZIONE PRESENTE CLASSIFICATA PER SESSO, ETÀ, STATO CIVILE E ISTRUZIONE.

C — Nei compartimenti e nel Regno.

TOSCANA.

ANNI DI NASCITA	NUMERO dei presenti	SESSO		STATO CIVILE						ISTRUZIONE			
		M.	F.	Celibi e nubili		Coniugati		Vedovi		Sapevano leggere		Non sapevano leggere	
				M.	F.	M.	F.	M.	F.	M.	F.	M.	F.
1 gen.-9 febb. 1901 . . .	8144	4190	3954	4190	3954	..	..	..	..	..	..	4190	3954
Anno 1900 . . . . .	69085	35026	34059	35026	34059	..	..	..	..	..	..	35026	34059
> 1899 . . . . .	61940	31387	30553	31387	30553	..	..	..	..	..	..	31387	30553
> 1898 . . . . .	58475	29558	28917	29558	28917	..	..	..	..	..	..	29558	28917
> 1897 . . . . .	58262	29615	28647	29615	28647	..	..	..	..	..	..	29615	28647
> 1896 . . . . .	57604	29134	28470	29134	28470	..	..	..	..	1041	966	28093	27504
> 1895 . . . . .	55465	28100	27365	28100	27365	..	..	..	..	2537	2369	25563	24996
> 1894 . . . . .	57279	28867	28412	28867	28412	..	..	..	..	7274	6320	21593	22092
> 1893 . . . . .	55623	28399	27224	28399	27224	..	..	..	..	10969	9528	17430	17696
> 1892 . . . . .	55225	28011	27214	28011	27214	..	..	..	..	13906	12069	14105	15145
> 1891 . . . . .	52770	26771	25999	26771	25999	..	..	..	..	15119	13607	11652	12392
> 1890 . . . . .	54039	27253	26786	27253	26786	..	..	..	..	16010	14514	11243	12272
> 1889 . . . . .	55123	27842	27281	27842	27281	..	..	..	..	16934	15547	10908	11734
> 1888 . . . . .	52576	26745	25831	26745	25831	..	..	..	..	16844	15267	9901	10564
> 1887 . . . . .	53289	26620	26669	26620	26669	..	..	..	..	16602	15599	10018	11070
> 1886 . . . . .	49774	25042	24732	25042	24598	..	134	..	..	15807	14614	9235	10118
Anni 1885-83 . . . . .	146948	72865	74083	72604	72987	261	1057	..	39	47037	44452	25828	29631
> 1882-80 . . . . .	131469	64306	67163	63168	59505	1117	7559	21	99	43434	41047	20872	26116
> 1879-76 . . . . .	158250	77028	81222	65079	46768	11777	33951	172	503	53194	47186	23834	34036
> 1875-71 . . . . .	171341	85184	86157	43023	26089	41387	58691	774	1377	57103	46277	28081	39880
> 1870-66 . . . . .	164242	81448	82794	22244	14396	57647	65639	1557	2709	52722	40334	28726	42460
> 1865-61 . . . . .	159374	80629	78745	14821	10397	63131	64221	2677	4127	51972	35650	28657	43095
> 1860-56 . . . . .	138406	69592	68814	10352	8113	55802	54405	3438	6296	44404	29390	25188	39424
> 1855-51 . . . . .	127826	64881	62945	8734	6761	51661	48409	4486	7775	39030	23462	25851	39483
> 1850-46 . . . . .	126963	64428	62535	8151	6041	50325	45345	5952	11149	34209	20419	30219	42116
> 1845-41 . . . . .	106157	54940	51217	6676	4762	41383	33338	6881	13117	26892	14854	28048	36363
> 1840-36 . . . . .	90888	46671	44217	5676	4440	32568	24115	8427	15662	20606	12154	26065	32063
> 1835-31 . . . . .	74061	38525	35536	4432	3531	24310	15974	9783	16031	16249	8899	22276	26637
> 1830-26 . . . . .	53894	28645	25249	3250	2630	15343	8104	10052	14515	11204	5771	17441	19478
> 1825-21 . . . . .	29995	16313	13682	1773	1375	7044	3056	7496	9271	6445	3121	9868	10561
> 1820-16 . . . . .	11365	5069	5396	700	533	1868	669	3401	4194	2401	1300	3568	4096
> 1815-11 . . . . .	2596	1344	1252	167	134	328	116	849	1002	597	322	747	930
> 1810-06 . . . . .	492	238	254	31	27	51	38	156	189	88	61	150	193
> 1805-01 . . . . .	89	29	60	3	8	6	9	20	43	10	11	19	49
> 1800 e anteriori .	18	11	7	5	2	4	2	2	3	6	1	5	6
Anno ignoto . . . . .	95	24	71	13	44	7	21	4	6	16	20	8	51
TOTALE . . . . .	2549142	1285630	1263512	763462	690522	456020	464883	66148	108107	640662	495131	644968	768381

TAV. III. — POPOLAZIONE PRESENTE CLASSIFICATA PER SESSO, ETÀ, STATO CIVILE E ISTRUZIONE.

C — Nei compartimenti e nel Regno.

MARCHE.

ANNI DI NASCITA	NUMERO dei presenti	SESSO		STATO CIVILE						ISTRUZIONE			
		M.	F.	Celibi e nubili		Coniugati		Vedovi		Sapevano leggere		Non sapevano leggere	
				M.	F.	M.	F.	M.	F.	M.	F.	M.	F.
1 gen.-9 febb. 1901 . . .	3420	1783	1637	1783	1637	..	..	..	..	..	..	1783	1637
Anno 1900 . . . . .	28156	14386	13770	14386	13770	..	..	..	..	..	..	14386	13770
> 1899 . . . . .	27112	14025	13087	14025	13087	..	..	..	..	..	..	14025	13087
> 1898 . . . . .	25226	13280	11946	13280	11946	..	..	..	..	..	..	13280	11946
> 1897 . . . . .	26243	13366	12877	13366	12877	..	..	..	..	..	..	13366	12877
> 1896 . . . . .	24505	12389	12116	12389	12116	..	..	..	..	274	296	12115	11820
> 1895 . . . . .	23779	12276	11503	12276	11503	..	..	..	..	831	723	11445	10780
> 1894 . . . . .	25163	12857	12306	12857	12306	..	..	..	..	2884	2555	9973	9751
> 1893 . . . . .	24949	12713	12236	12713	12236	..	..	..	..	4472	3614	8241	8622
> 1892 . . . . .	23390	12074	11316	12074	11316	..	..	..	..	5305	4231	6769	7085
> 1891 . . . . .	21862	11295	10567	11295	10567	..	..	..	..	5522	4527	5773	6040
> 1890 . . . . .	22501	11488	11013	11488	11013	..	..	..	..	5881	4742	5607	6271
> 1889 . . . . .	23113	11794	11319	11794	11319	..	..	..	..	6245	5016	5549	6303
> 1888 . . . . .	21991	11189	10802	11189	10802	..	..	..	..	5839	4860	5350	5942
> 1887 . . . . .	22129	11162	10967	11162	10967	..	..	..	..	5838	4769	5324	6198
> 1886 . . . . .	21344	10698	10646	10698	10582	..	64	..	..	5676	4554	5022	6092
Anni 1885-83 . . . . .	61672	30231	31441	30150	31160	81	266	..	15	16026	13630	14205	17811
> 1882-80 . . . . .	52081	25020	27061	24740	24895	275	2147	5	19	13765	11493	11255	15568
> 1879-76 . . . . .	60091	28063	32028	24689	19214	3330	12655	44	159	15958	12557	12105	19471
> 1875-71 . . . . .	62662	29453	33209	15044	9870	14180	22953	229	386	16245	11808	13203	21401
> 1870-66 . . . . .	64195	30238	33957	7648	5839	22217	27369	373	749	16008	10261	14230	23696
> 1865-61 . . . . .	62915	29801	33114	5076	4573	24105	27146	620	1395	15456	8667	14345	24447
> 1860-56 . . . . .	60241	28894	31347	3625	3819	24421	25315	848	2213	14405	7295	14489	24052
> 1855-51 . . . . .	51929	25089	26840	2657	3163	21346	20787	1086	2890	11773	5602	13316	21238
> 1850-46 . . . . .	53253	25631	27622	2715	3205	21382	20062	1534	4355	9852	4691	15779	22931
> 1845-41 . . . . .	46447	22034	24413	2354	3014	17861	15755	1819	5644	8068	3623	13966	20790
> 1840-36 . . . . .	40792	19689	21103	2069	2524	15054	10912	2566	7667	6024	2807	13665	18296
> 1835-31 . . . . .	34053	16678	17375	1493	2079	11673	7758	3512	7538	4520	2254	12158	15121
> 1830-26 . . . . .	23896	12185	11711	1117	1359	7288	3782	3780	6570	3229	1421	8956	10290
> 1825-21 . . . . .	14730	7780	6950	727	815	3730	1464	3323	4671	1887	824	5893	6126
> 1820-16 . . . . .	5257	2732	2525	298	312	923	305	1511	1908	708	355	2024	2170
> 1815-11 . . . . .	1266	612	654	67	79	149	46	396	529	189	114	423	540
> 1810-06 . . . . .	205	93	112	10	13	13	3	70	96	26	16	67	96
> 1805-01 . . . . .	25	7	18	2	2	1	2	4	14	3	2	4	16
> 1800 e anteriori .	3	..	3	..	1	..	..	..	2	..	1	..	2
Anno ignoto . . . . .	159	84	75	55	38	22	25	7	12	26	9	58	66
TOTALE . . . . .	1060755	521089	539666	311311	294018	188051	198816	21727	46832	202935	137317	318154	402349

TAV. III. — POPOLAZIONE PRESENTE CLASSIFICATA PER SESSO, ETÀ, STATO CIVILE E ISTRUZIONE-

C — Nei compartimenti e nel Regno.

UMBRIA.

ANNI DI NASCITA	NUMERO dei presenti	SESSO		STATO CIVILE						ISTRUZIONE			
		M.	F.	Celibi e nubili		Coniugati		Vedovi		Sapevano leggere		Non sapevano leggere	
				M.	F.	M.	F.	M.	F.	M.	F.	M.	F.
1 gen.-9 febb. 1901 . . .	1964	1028	936	1028	936	..	..	..	..	..	..	1028	936
Anno 1900 . . . . .	17569	8959	8610	8959	8610	..	..	..	..	..	..	8959	8610
» 1899 . . . . .	16411	8486	7925	8486	7925	..	..	..	..	..	..	8486	7925
» 1898 . . . . .	15329	7823	7506	7823	7506	..	..	..	..	..	..	7823	7506
» 1897 . . . . .	15654	8101	7553	8101	7553	..	..	..	..	..	..	8101	7553
» 1896 . . . . .	14979	7702	7277	7702	7277	..	..	..	..	237	203	7465	7074
» 1895 . . . . .	14581	7405	7176	7405	7176	..	..	..	..	535	510	6870	6666
» 1894 . . . . .	15120	7735	7385	7735	7385	..	..	..	..	1863	1625	5872	5760
» 1893 . . . . .	15000	7746	7254	7746	7254	..	..	..	..	2961	2237	4785	5017
» 1892 . . . . .	14478	7553	6925	7553	6925	..	..	..	..	3474	2731	4079	4194
» 1891 . . . . .	14073	7207	6866	7207	6866	..	..	..	..	3801	3133	3406	3738
» 1890 . . . . .	14353	7228	7125	7228	7125	..	..	..	..	3880	3251	3348	3874
» 1889 . . . . .	14598	7513	7085	7513	7085	..	..	..	..	4168	3203	3345	3882
» 1888 . . . . .	13457	6986	6471	6986	6471	..	..	..	..	3996	3022	2990	3449
» 1887 . . . . .	14083	7258	6825	7258	6825	..	..	..	..	3973	3218	3285	3607
» 1886 . . . . .	12836	6575	6261	6575	6229	..	32	..	..	3777	2904	2798	3357
Anni 1885-83 . . . . .	39381	20005	19376	19939	19151	66	216	..	9	11426	8967	8579	10409
» 1882-80 . . . . .	33388	16499	16889	16325	15187	165	1685	9	17	9654	7888	6845	9001
» 1879-76 . . . . .	38248	19301	18947	17369	11438	1910	7422	22	87	11635	7977	7666	10970
» 1875-71 . . . . .	43044	22078	20966	13151	6692	8781	14028	146	246	12580	7387	9498	13579
» 1870-66 . . . . .	42970	21933	21037	7575	3722	14035	16782	323	533	11637	6378	10296	14659
» 1865-61 . . . . .	40625	20904	19721	4754	2710	15647	16208	503	803	11045	5274	9859	14447
» 1860-56 . . . . .	38688	20107	18581	3464	2204	15834	15098	809	1279	10208	4361	9899	14220
» 1855-51 . . . . .	34840	18286	16554	2749	1824	14480	13121	1057	1609	8567	3305	9719	13249
» 1850-46 . . . . .	33428	17504	15924	2462	1735	13672	11604	1370	2585	6722	2550	10782	13374
» 1845-41 . . . . .	28396	14570	13826	2080	1413	10946	9210	1544	3203	5586	1949	8984	11877
» 1840-36 . . . . .	22898	11837	11061	1678	1175	8174	6236	1985	3650	3695	1458	8142	9603
» 1835-31 . . . . .	19741	10516	9225	1224	975	6850	4288	2442	3962	2876	1138	7640	8087
» 1830-26 . . . . .	14407	7882	6525	900	710	4291	2265	2691	3550	2007	753	5875	5772
» 1825-21 . . . . .	8401	4834	3567	523	392	2197	873	2114	2302	1252	449	3582	3118
» 1820-16 . . . . .	3257	1918	1339	209	130	623	182	1086	1027	476	186	1442	1153
» 1815-11 . . . . .	789	425	364	48	41	94	32	283	291	123	47	302	317
» 1810-06 . . . . .	174	91	83	11	7	20	6	60	70	17	12	74	71
» 1805-01 . . . . .	47	29	18	7	..	5	3	17	15	7	1	22	17
» 1800 e anteriori .	3	..	3	..	2	..	..	..	1	..	..	..	3
Anno ignoto . . . . .	..	..	..	..	..	..	..	..	..	..	..	..	..
TOTALE . . . . .	667210	344024	323186	209773	178656	117790	119291	16461	25239	142178	86117	201846	237069



TAV. III. — POPOLAZIONE PRESENTE CLASSIFICATA PER SESSO, ETÀ, STATO CIVILE E ISTRUZIONE.

C — Nei compartimenti e nel Regno.

**LAZIO.**

ANNI DI NASCITA	NUMERO dei presenti	SESSO		STATO CIVILE						ISTRUZIONE			
		M.	F.	Celibi e nubili		Coniugati		Vedovi		Sapevano leggere		Non sapevano leggere	
				M.	F.	M.	F.	M.	F.	M.	F.	M.	F.
1 gen.-9 febb. 1901 . . .	3826	1976	1850	1976	1850	..	..	..	..	..	..	1976	1850
Anno 1900 . . . . .	31395	15807	15588	15807	15588	..	..	..	..	..	..	15807	15588
» 1899 . . . . .	28071	14167	13904	14167	13904	..	..	..	..	..	..	14167	13904
» 1898 . . . . .	26856	13739	13117	13739	13117	..	..	..	..	..	..	13739	13117
» 1897 . . . . .	26633	13732	12901	13732	12901	..	..	..	..	..	..	13732	12901
» 1896 . . . . .	25248	12857	12391	12857	12391	..	..	..	..	812	653	12045	11738
» 1895 . . . . .	24501	12423	12078	12423	12078	..	..	..	..	2009	1847	10414	10231
» 1894 . . . . .	24718	12615	12103	12615	12103	..	..	..	..	4923	4100	7692	8003
» 1893 . . . . .	25192	12735	12457	12735	12457	..	..	..	..	6869	5930	5866	6527
» 1892 . . . . .	24799	12640	12159	12640	12159	..	..	..	..	7762	6612	4878	5547
» 1891 . . . . .	24170	12455	11715	12455	11715	..	..	..	..	7670	7071	4785	4644
» 1890 . . . . .	24827	12700	12127	12700	12127	..	..	..	..	8158	7356	4542	4771
» 1889 . . . . .	24537	12840	11997	12840	11997	..	..	..	..	8208	7486	4632	4511
» 1888 . . . . .	24238	12733	11505	12733	11505	..	..	..	..	8214	7306	4519	4199
» 1887 . . . . .	24513	12659	11854	12659	11854	..	..	..	..	8059	7185	4600	4669
» 1886 . . . . .	22948	12033	10915	12033	10883	..	32	..	..	7744	6772	4289	4143
Anni 1885-83 . . . . .	70618	37003	33615	36817	33008	186	589	..	18	23999	20355	13004	13260
» 1882-80 . . . . .	63175	33537	29638	32964	26239	559	3353	14	46	23659	18462	9878	11176
» 1879-76 . . . . .	80844	44737	36107	39611	22384	5018	13506	108	217	31474	21663	13263	14444
» 1875-71 . . . . .	86556	44973	41583	26601	15833	18117	25008	255	742	30780	23458	14193	18125
» 1870-66 . . . . .	84918	43880	41033	15821	9753	27437	29759	622	1526	29031	20961	14849	20077
» 1865-61 . . . . .	81009	43048	37961	10700	6923	31239	28721	1109	2312	28216	18276	14832	19685
» 1860-56 . . . . .	75837	40602	35235	7794	5330	31172	26350	1636	3555	25819	14920	14783	20315
» 1855-51 . . . . .	65247	34855	30392	5730	4015	27108	21671	2017	4706	21398	11802	13457	18590
» 1850-46 . . . . .	60045	31209	28836	4834	3526	23743	18899	2632	6411	17374	10365	13835	18471
» 1845-41 . . . . .	46990	24656	22334	3613	2690	18229	12692	2814	6952	13197	7723	11459	14611
» 1840-36 . . . . .	36784	18471	18313	2609	2170	12863	8399	2999	7744	9312	5943	9159	12370
» 1835-31 . . . . .	25855	12774	13081	1700	1515	8029	4781	3045	6785	6387	4079	6387	9002
» 1830-26 . . . . .	17792	8466	9326	1042	1104	4623	2364	2801	5858	4032	2870	4434	6456
» 1825-21 . . . . .	9481	4556	4925	557	575	1968	811	2031	3539	2218	1574	2338	3351
» 1820-16 . . . . .	3746	1746	2000	209	272	570	201	967	1527	808	659	938	1341
» 1815-11 . . . . .	888	377	511	56	79	102	47	219	385	194	163	183	348
» 1810-06 . . . . .	203	80	123	11	9	28	8	41	106	39	37	41	86
» 1805-01 . . . . .	47	18	29	5	6	2	2	11	21	8	7	10	22
» 1800 e anteriori .	12	6	6	3	1	3	1	..	4	3	1	3	5
Anno ignoto . . . . .	90	39	51	20	33	12	10	7	8	18	12	21	39
<b>TOTALE . . . . .</b>	<b>1196909</b>	<b>623144</b>	<b>573765</b>	<b>388808</b>	<b>324099</b>	<b>211008</b>	<b>197204</b>	<b>23328</b>	<b>52462</b>	<b>338394</b>	<b>245648</b>	<b>284750</b>	<b>328117</b>

TAV. III. — POPOLAZIONE PRESENTE CLASSIFICATA PER SESSO, ETÀ, STATO CIVILE E ISTRUZIONE.

C — Nei compartimenti e nel Regno.

ABRUZZI E MOLISE.

ANNI DI NASCITA	NUMERO dei presenti	SESSO		STATO CIVILE						ISTRUZIONE			
		M.	F.	Celibi e nubili		Coniugati		Vedovi		Sapevano leggere		Non sapevano leggere	
				M.	F.	M.	F.	M.	F.	M.	F.	M.	F.
1 gen.-9 febb. 1901 . . .	5177	2685	2492	2685	2492	..	..	..	..	..	..	2685	2492
Anno 1900 . . . . .	43848	22541	21307	22541	21307	..	..	..	..	..	..	22541	21307
» 1899 . . . . .	38518	19625	18893	19625	18893	..	..	..	..	..	..	19625	18893
» 1898 . . . . .	35547	18259	17288	18259	17288	..	..	..	..	..	..	18259	17288
» 1897 . . . . .	33994	17390	16604	17390	16604	..	..	..	..	..	..	17390	16604
» 1896 . . . . .	32970	16757	16213	16757	16213	..	..	..	..	345	309	16412	15904
» 1895 . . . . .	31650	16377	15273	16377	15273	..	..	..	..	1031	820	15346	14453
» 1894 . . . . .	32398	16499	15899	16499	15899	..	..	..	..	3281	2379	13218	13520
» 1893 . . . . .	33018	16953	16065	16953	16065	..	..	..	..	5238	3624	11715	12441
» 1892 . . . . .	31762	16338	15424	16338	15424	..	..	..	..	6374	4572	9964	10852
» 1891 . . . . .	29904	15392	14512	15392	14512	..	..	..	..	6854	4757	8538	9755
» 1890 . . . . .	30964	15902	15062	15902	15062	..	..	..	..	7318	5073	8584	9989
» 1889 . . . . .	30578	15545	15033	15545	15033	..	..	..	..	7347	5218	8198	9815
» 1888 . . . . .	29334	14626	14708	14626	14708	..	..	..	..	7173	5193	7453	9515
» 1887 . . . . .	29581	14685	14896	14685	14896	..	..	..	..	7070	5109	7615	9787
» 1886 . . . . .	26729	13223	13506	13223	13395	..	111	..	..	6430	4461	6793	9045
Anni 1885-83 . . . . .	82942	39790	43152	39536	41875	254	1248	..	29	18871	13894	20019	29258
» 1882-80 . . . . .	70269	32080	38189	30483	31926	1581	6187	16	76	15544	12178	16536	26011
» 1879-76 . . . . .	82296	35489	46807	26172	23469	9221	23019	96	319	18315	13158	17174	33649
» 1875-71 . . . . .	87488	38155	49333	14746	11554	23113	37002	296	777	19654	12487	18501	36846
» 1870-66 . . . . .	83007	36689	46318	6716	5493	29567	39591	406	1234	17768	9456	18921	36862
» 1865-61 . . . . .	79061	35519	43542	3910	3585	31099	38239	510	1718	16874	7469	18645	36073
» 1860-56 . . . . .	82396	37362	45034	2972	3195	33550	38884	840	2955	17097	5906	20265	39128
» 1855-51 . . . . .	76833	35917	40916	2361	2621	32348	34209	1208	4086	15298	4300	20619	36616
» 1850-46 . . . . .	72915	34280	38635	2127	2472	30502	30429	1651	5734	12151	3224	22129	35411
» 1845-41 . . . . .	63052	29846	33206	1848	2112	25787	24091	2211	7003	9609	2334	20237	30872
» 1840-36 . . . . .	56818	26974	29844	1774	2108	21863	18554	3332	9182	7427	1928	19547	27916
» 1835-31 . . . . .	45765	22025	23740	1377	1636	16570	12370	4078	9734	5447	1304	16578	22436
» 1830-26 . . . . .	31771	15747	16024	980	1255	10197	6066	4570	8703	3856	966	11891	15058
» 1825-21 . . . . .	20229	10451	9778	665	754	5498	2706	4288	6318	2515	604	7936	9174
» 1820-16 . . . . .	8245	4285	3960	263	299	1733	698	2289	2963	1027	277	3258	3683
» 1815-11 . . . . .	2034	1032	952	79	75	305	115	698	762	274	81	808	871
» 1810-06 . . . . .	401	193	208	14	11	37	20	142	177	50	19	143	189
» 1805-01 . . . . .	49	20	29	..	4	3	1	17	24	6	2	14	27
» 1800 e anteriori .	5	3	2	1	..	..	1	2	1	2	1	1	1
Anno ignoto . . . . .	3	3	..	2	..	1	..	..	..	..	..	3	..
TOTALE . . . . .	1441551	688707	752844	388823	377508	273234	313541	26650	61795	240246	131103	448461	621741

TAV. III. — POPOLAZIONE PRESENTE CLASSIFICATA PER SESSO, ETÀ, STATO CIVILE E ISTRUZIONE.

C — Nei compartimenti e nel Regno.

CAMPANIA.

ANNI DI NASCITA	NUMERO dei presenti	SESSO		STATO CIVILE						ISTRUZIONE			
		M.	F.	Celibi e nubili		Coniugati		Vedovi		Sapevano leggere		Non sapevano leggere	
				M.	F.	M.	F.	M.	F.	M.	F.	M.	F.
1 gen.-9 febb. 1901 . . .	11908	6126	5782	6126	5782	..	..	..	..	..	..	6126	5782
Anno 1900 . . . . .	90241	45851	44390	45851	44390	..	..	..	..	..	..	45851	44390
» 1899 . . . . .	80005	40772	39233	40772	39233	..	..	..	..	..	..	40772	39233
» 1898 . . . . .	76794	39247	37547	39247	37547	..	..	..	..	..	..	39247	37547
» 1897 . . . . .	73506	37446	36060	37446	36060	..	..	..	..	..	..	37446	36060
» 1896 . . . . .	71718	33741	34977	36741	34977	..	..	..	..	1587	1433	35154	33544
» 1895 . . . . .	69207	35384	33823	35384	33823	..	..	..	..	3782	3325	31602	30498
» 1894 . . . . .	69029	35150	33879	35150	33879	..	..	..	..	6751	5504	28399	28375
» 1893 . . . . .	68637	34983	33654	34983	33654	..	..	..	..	10236	8198	24747	25456
» 1892 . . . . .	68011	34535	33536	34535	33536	..	..	..	..	13244	10377	21291	23159
» 1891 . . . . .	66342	33638	32704	33638	32704	..	..	..	..	15201	12064	18437	20640
» 1890 . . . . .	68110	34413	33697	34413	33697	..	..	..	..	15924	12964	18489	20733
» 1889 . . . . .	66933	33853	33080	33853	33080	..	..	..	..	16158	12748	17595	20332
» 1888 . . . . .	66354	33768	32586	33768	32586	..	..	..	..	16438	12750	17330	19836
» 1887 . . . . .	65290	33215	32075	33215	32075	..	..	..	..	16091	12701	17224	19374
» 1886 . . . . .	61671	31011	30660	31011	30409	..	251	..	..	14502	11840	16509	18820
Anni 1885-83 . . . . .	177995	87045	90950	86527	88698	518	2194	..	58	41563	33966	45182	56984
» 1882-80 . . . . .	159083	77004	82079	74667	70689	2292	11199	45	191	38471	31292	38533	50787
» 1879-76 . . . . .	193235	92950	100285	74584	56925	18151	42602	215	758	49273	36018	43677	64267
» 1875-71 . . . . .	205203	94791	110412	43802	33926	50408	74657	581	1829	47768	36637	47023	73775
» 1870-66 . . . . .	189175	87513	101662	22360	18200	64101	80044	1052	3418	41769	29227	45744	72435
» 1865-61 . . . . .	179900	83925	95975	12779	13209	69702	78174	1444	4592	39401	24682	44524	71293
» 1860-56 . . . . .	181347	84853	96494	10248	11544	72422	77385	2183	7565	38364	22182	46489	74312
» 1855-51 . . . . .	162497	76917	85580	7360	9598	66720	66567	2837	9415	33101	16527	43816	69053
» 1850-46 . . . . .	164463	77902	86561	7179	8867	66503	62641	4220	15053	23768	14833	49134	71728
» 1845-41 . . . . .	135419	65752	69667	5981	8006	54512	45080	5259	16581	23950	11334	41802	58333
» 1840-36 . . . . .	119130	56059	63071	5472	8083	43752	33552	6835	21436	18380	9284	37679	53787
» 1835-31 . . . . .	85564	40241	45323	3758	6073	29184	20101	7299	19149	12454	6758	27787	38565
» 1830-26 . . . . .	68580	32072	36508	3168	5094	20465	11975	8439	19439	9314	4698	22758	31810
» 1825-21 . . . . .	38749	18571	20178	1949	2951	9833	4793	6789	12434	5514	2726	13057	17452
» 1820-16 . . . . .	19208	9003	10205	933	1514	4006	1595	4064	7096	2630	1488	6323	8717
» 1815-11 . . . . .	4856	2263	2593	233	448	749	257	1281	1888	743	459	1520	2134
» 1810-06 . . . . .	1296	534	762	64	122	153	70	317	570	154	166	380	596
» 1805-01 . . . . .	278	77	201	13	27	19	24	45	150	25	18	52	183
» 1800 e anteriori .	26	8	18	3	2	3	5	2	11	3	..	5	18
Anno ignoto . . . . .	628	210	418	126	195	75	135	9	88	128	180	82	238
TOTALE . . . . .	3160448	1533823	1626625	907339	871603	573568	613301	52916	141721	561737	386379	972086	1240246

TAV. III. — POPOLAZIONE PRESENTE CLASSIFICATA PER SESSO, ETÀ, STATO CIVILE E ISTRUZIONE.

**C — Nei compartimenti e nel Regno.**

**PUGLIE.**

ANNI DI NASCITA	NUMERO dei presenti	SESSO		STATO CIVILE						ISTRUZIONE			
		M.	F.	Celibi e nubili		Coniugati		Vedovi		Sapevano leggere		Non sapevano leggere	
				M.	F.	M.	F.	M.	F.	M.	F.	M.	F.
1 gen.-9 febb. 1901 . . . .	9857	5293	4564	5293	4564	..	..	..	..	..	..	5293	4564
Anno 1900 . . . . .	66263	33957	32306	33957	32306	..	..	..	..	..	..	33957	32306
» 1899 . . . . .	55631	28554	27077	28554	27077	..	..	..	..	..	..	28554	27077
» 1898 . . . . .	52223	26491	25732	26491	25732	..	..	..	..	..	..	26491	25732
» 1897 . . . . .	48738	24632	24106	24632	24106	..	..	..	..	..	..	24632	24106
» 1896 . . . . .	45345	23162	22183	23162	22183	..	..	..	..	515	572	22647	21611
» 1895 . . . . .	44473	22679	21794	22679	21794	..	..	..	..	1239	1409	21440	20385
» 1894 . . . . .	43079	21904	21175	21904	21175	..	..	..	..	3888	3357	18016	17818
» 1893 . . . . .	42857	21810	21047	21810	21047	..	..	..	..	5999	5043	15811	16004
» 1892 . . . . .	43280	22102	21178	22102	21178	..	..	..	..	7657	6704	14445	14474
» 1891 . . . . .	40659	20765	19894	20765	19894	..	..	..	..	7718	6879	13047	13015
» 1890 . . . . .	41890	21459	20431	21459	20431	..	..	..	..	8006	7440	13453	12991
» 1889 . . . . .	40734	20886	19848	20886	19848	..	..	..	..	7808	7455	13078	12393
» 1888 . . . . .	43388	21992	21396	21992	21396	..	..	..	..	8511	7974	13481	13422
» 1887 . . . . .	40393	20532	19861	20532	19861	..	..	..	..	7832	7480	12700	12381
» 1886 . . . . .	37357	18982	18375	18982	18230	..	145	..	..	7093	6915	11889	11460
Anni 1885-83 . . . . .	112742	56771	55971	56424	53715	347	2203	..	53	21506	19999	35265	35972
» 1882-80 . . . . .	101649	49946	51703	48708	41270	1210	10274	28	159	20127	19033	29819	32670
» 1879-76 . . . . .	120452	59861	60591	48808	25211	10938	31898	115	482	25827	20012	34034	40579
» 1875-71 . . . . .	136078	63022	68056	30264	15761	37307	51023	451	1272	28742	19841	39280	48215
» 1870-66 . . . . .	123712	62407	61305	12339	8194	49327	50949	741	2162	24803	15049	37599	46256
» 1865-61 . . . . .	117341	59369	57972	7197	5734	51214	48859	958	3379	23354	12091	36015	45881
» 1860-56 . . . . .	114972	57943	57029	5013	5347	51511	46340	1419	5342	22345	10024	35598	47005
» 1855-51 . . . . .	101075	50802	50273	3653	4295	45356	38990	1793	6988	18768	7254	32034	43009
» 1850-46 . . . . .	88303	42972	45331	2990	4078	37696	31983	2286	9270	13754	5976	29218	39355
» 1845-41 . . . . .	75766	37135	38631	2610	3746	31701	24115	2824	10770	11371	4598	25764	34033
» 1840-36 . . . . .	63135	29622	33513	2308	3787	24006	17091	3308	12635	8091	3666	21531	29847
» 1835-31 . . . . .	44566	20896	23670	1620	2741	15734	9834	3542	11095	5506	2514	15390	21156
» 1830-26 . . . . .	31641	14549	17092	1317	2153	9682	5341	3550	9593	3720	1756	10829	15336
» 1825-21 . . . . .	18910	8601	10310	763	1409	4963	2281	2874	6620	2159	1037	6441	9273
» 1820-16 . . . . .	9713	4425	5288	396	682	2082	723	1947	3883	1109	581	3316	4707
» 1815-11 . . . . .	2602	1160	1442	158	209	447	154	555	1079	356	206	804	1236
» 1810-06 . . . . .	710	284	426	34	59	99	43	151	324	80	59	204	367
» 1805-01 . . . . .	108	31	77	4	12	9	9	18	56	6	9	25	68
» 1800 e anteriori . . . . .	14	4	10	1	5	1	2	2	3	2	4	2	6
Anno ignoto . . . . .	12	..	12	..	7	..	4	..	1	..	2	..	10
TOTALE . . . . .	1959668	979999	979669	579807	522237	373630	372261	26562	85171	297897	204949	682102	774720

TAV. III. — POPOLAZIONE PRESENTE CLASSIFICATA PER SESSO, ETÀ, STATO CIVILE E ISTRUZIONE.

C — Nei compartimenti e nel Regno.

**BASILICATA.**

ANNI DI NASCITA	NUMERO dei presenti	SESSO		STATO CIVILE						ISTRUZIONE			
		M.	F.	Celibi e nubili		Coniugati		Vedovi		Sapevano leggere		Non sapevano leggere	
				M.	F.	M.	F.	M.	F.	M.	F.	M.	F.
1 gen.-9 febb. 1901 . . .	2013	1074	939	1074	939	..	..	..	..	..	..	1074	939
Anno 1900 . . . . .	16116	8143	7973	8143	7973	..	..	..	..	..	..	8143	7973
» 1899 . . . . .	14094	7352	6742	7352	6742	..	..	..	..	..	..	7352	6742
» 1898 . . . . .	12894	6589	6305	6589	6305	..	..	..	..	..	..	6589	6305
» 1897 . . . . .	12600	6474	6126	6474	6126	..	..	..	..	..	..	6474	6126
» 1896 . . . . .	11754	6083	5671	6083	5671	..	..	..	..	149	115	5934	5556
» 1895 . . . . .	11019	5655	5334	5655	5334	..	..	..	..	427	273	5228	5091
» 1894 . . . . .	11000	5636	5334	5636	5334	..	..	..	..	1148	752	4488	4612
» 1893 . . . . .	11098	5603	5495	5603	5495	..	..	..	..	1703	1255	3900	4240
» 1892 . . . . .	10825	5577	5248	5577	5248	..	..	..	..	2151	1389	3426	3859
» 1891 . . . . .	10182	5166	5016	5166	5016	..	..	..	..	2203	1547	2963	3469
» 1890 . . . . .	10361	5098	5263	5098	5263	..	..	..	..	1958	1511	3140	3752
» 1889 . . . . .	10023	5023	5000	5023	5000	..	..	..	..	1955	1479	3068	3521
» 1888 . . . . .	10234	5248	4986	5248	4986	..	..	..	..	2003	1420	3245	3566
» 1887 . . . . .	9294	4691	4603	4691	4603	..	..	..	..	1728	1335	2963	3268
» 1886 . . . . .	8569	4227	4342	4227	4272	..	70	..	..	1509	1230	2718	3112
Anni 1885-83 . . . . .	27732	13064	14668	12974	13798	90	849	..	21	4504	4028	8560	10640
» 1882-80 . . . . .	25072	11919	13153	11353	9054	562	4056	4	43	4053	3517	7866	9636
» 1879-76 . . . . .	30032	13835	16197	9032	5602	4767	10337	36	208	5199	3799	8636	12398
» 1875-71 . . . . .	31551	14412	17139	4188	2968	10128	13772	96	399	5290	3563	9122	13576
» 1870-66 . . . . .	27717	12542	15175	1685	1770	10715	12677	142	728	4674	2559	7868	12616
» 1865-61 . . . . .	25938	11589	14349	1070	1427	10360	11862	159	1060	4345	2089	7244	12260
» 1860-56 . . . . .	27458	12071	15387	906	1402	10897	12187	268	1798	4446	1568	7625	13819
» 1855-51 . . . . .	25749	11498	14251	678	1197	10467	10684	353	2370	3945	1197	7553	13054
» 1850-46 . . . . .	24631	10940	13691	607	1219	9788	9239	545	3233	3036	898	7904	12793
» 1845-41 . . . . .	20534	9131	11403	519	890	7960	6844	652	3669	2466	654	6665	10749
» 1840-36 . . . . .	18563	7964	10599	553	972	6590	5136	821	4491	1900	463	6064	10133
» 1835-31 . . . . .	14027	6218	7809	423	703	4781	3111	1014	3995	1513	358	4705	7451
» 1830-26 . . . . .	10068	4493	5575	290	540	3059	1618	1144	3417	1027	266	3466	5309
» 1825-21 . . . . .	5653	2601	3052	200	334	1488	683	913	2035	592	161	2009	2891
» 1820-16 . . . . .	2856	1386	1470	108	135	660	246	618	1089	322	65	1064	1405
» 1815-11 . . . . .	712	342	370	33	46	130	73	179	251	79	29	263	341
» 1810-06 . . . . .	193	86	107	11	10	25	10	50	87	17	7	69	100
» 1805-01 . . . . .	38	15	23	1	4	5	3	9	16	..	2	15	21
» 1800 e anteriori .	9	2	7	..	1	..	2	2	4	1	1	1	6
Anno ignoto . . . . .	96	16	80	11	33	5	43	..	4	8	40	8	40
TOTALE . . . . .	490705	231763	258942	132281	126472	92477	103552	7005	26918	64351	37573	167412	221369

TAV. III. — POPOLAZIONE PRESENTE CLASSIFICATA PER SESSO, ETÀ, STATO CIVILE E ISTRUZIONE.

C — Nei compartimenti e nel Regno.

CALABRIE.

ANNI DI NASCITA	NUMERO dei presenti	SESSO		STATO CIVILE						ISTRUZIONE			
		M.	F.	Celibi e nubili		Coniugati		Vedovi		Sapevano leggere		Non sapevano leggere	
				M.	F.	M.	F.	M.	F.	M.	F.	M.	F.
1 gen.-9 febb. 1901 . . .	5394	2896	2498	2896	2498	..	..	..	..	..	..	2896	2498
Anno 1900 . . . . .	41140	21022	20118	21022	20118	..	..	..	..	..	..	21022	20118
» 1899 . . . . .	37823	19415	18408	19415	18408	..	..	..	..	..	..	19415	18408
» 1898 . . . . .	36272	18769	17503	18769	17503	..	..	..	..	..	..	18769	17503
» 1897 . . . . .	35692	18258	17434	18258	17434	..	..	..	..	..	..	18258	17434
» 1896 . . . . .	36411	18736	17675	18736	17675	..	..	..	..	380	144	18353	17531
» 1895 . . . . .	35468	18176	17292	18176	17292	..	..	..	..	918	502	17253	16790
» 1894 . . . . .	33473	17111	16362	17111	16362	..	..	..	..	2129	1266	14982	15096
» 1893 . . . . .	32712	16684	16028	16684	16028	..	..	..	..	3269	1977	13415	14051
» 1892 . . . . .	31677	16345	15332	16345	15332	..	..	..	..	4177	2474	12168	12858
» 1891 . . . . .	28554	14717	13837	14717	13837	..	..	..	..	4486	2610	10231	11227
» 1890 . . . . .	32155	16234	15921	16234	15921	..	..	..	..	4752	2939	11482	12982
» 1889 . . . . .	29626	15259	14367	15259	14367	..	..	..	..	4781	2794	10478	11573
» 1888 . . . . .	29743	15067	14676	15067	14676	..	..	..	..	4832	2885	10235	11791
» 1887 . . . . .	27708	14005	13703	14005	13703	..	..	..	..	4420	2797	9585	10906
» 1886 . . . . .	27444	13652	13792	13652	13617	..	175	..	..	4271	2704	9381	11088
Anni 1885-83 . . . . .	77359	37437	39922	37146	37677	291	2200	..	45	11915	8088	25522	31834
» 1882-80 . . . . .	67846	31669	36177	29957	26905	1674	9127	38	145	10393	7147	21276	29030
» 1879-76 . . . . .	82452	36804	45648	27384	19464	9330	25649	90	535	13406	8352	23398	37296
» 1875-71 . . . . .	86577	36434	50143	14706	11710	21473	37188	255	1245	13070	8247	23364	41896
» 1870-66 . . . . .	81175	34262	46913	7135	7380	26712	37405	415	2128	12168	6227	22094	40686
» 1865-61 . . . . .	73891	32050	41841	4340	5253	27152	38712	558	2876	11658	4542	20392	37299
» 1860-56 . . . . .	78018	34203	43815	3776	5200	29588	33731	839	4884	12015	4133	22188	39682
» 1855-51 . . . . .	67344	30586	36758	2859	5136	26596	25855	1131	5767	10441	2923	20145	33835
» 1850-46 . . . . .	67802	30769	37033	2738	4300	26302	23805	1729	8928	8770	2448	21999	34585
» 1845-41 . . . . .	53199	24674	28525	2244	3429	20450	16240	1980	8856	7058	1667	17616	26858
» 1840-36 . . . . .	51253	23243	28010	2082	3577	18376	12678	2785	11755	5806	1432	17437	26578
» 1835-31 . . . . .	33093	15375	17718	1449	2336	11168	6493	2758	8889	3863	920	11512	16798
» 1830-26 . . . . .	25912	11823	14089	1162	1936	7476	3788	3185	8365	2999	648	8924	13441
» 1825-21 . . . . .	12938	6334	6604	661	948	3516	1449	2157	4207	1632	368	4702	6236
» 1820-16 . . . . .	7399	3505	3894	367	554	1656	529	1482	2811	819	218	2686	3676
» 1815-11 . . . . .	1850	903	947	96	146	335	108	472	693	223	74	680	873
» 1810-06 . . . . .	617	279	338	34	40	94	29	151	299	41	17	238	321
» 1805-01 . . . . .	149	59	90	4	12	21	11	34	67	6	3	53	87
» 1800 e anteriori .	17	4	13	2	2	1	2	1	9	..	..	4	13
Anno ignoto. . . . .	25	24	1	21	1	2	..	1	..	4	..	20	1
TOTALE . . . . .	1370208	646783	723425	394509	380777	232213	270174	20061	72474	164602	80546	482181	642879

TAV. III. — POPOLAZIONE PRESENTE CLASSIFICATA PER SESSO, ETÀ, STATO CIVILE E ISTRUZIONE.

C — Nei compartimenti e nel Regno.

SICILIA.

ANNI DI NASCITA	NUMERO dei presenti	SESSO		STATO CIVILE						ISTRUZIONE			
		M.	F.	Celibi e nubili		Coniugati		Vedovi		Sapevano leggere		Non sapevano leggere	
				M.	F.	M.	F.	M.	F.	M.	F.	M.	F.
1 gen.-9 febb. 1901 . . .	16042	8247	7130	8247	7130	..	..	..	..	..	..	8247	7130
Anno 1900 . . . . .	105704	54622	51652	54622	51652	..	..	..	..	..	..	54622	51652
» 1899 . . . . .	90696	47340	43356	47340	43356	..	..	..	..	..	..	47340	43356
» 1898 . . . . .	86990	45087	41903	45087	41903	..	..	..	..	..	..	45087	41903
» 1897 . . . . .	84982	44055	41022	44055	41022	..	..	..	..	..	..	44055	41022
» 1896 . . . . .	85945	44391	41554	44391	41554	..	..	..	..	1010	934	43381	40620
» 1895 . . . . .	81786	42416	39370	42416	39370	..	..	..	..	3038	2377	39378	36993
» 1894 . . . . .	76842	39686	37156	39686	37156	..	..	..	..	7882	5920	31804	31236
» 1893 . . . . .	78060	40249	37811	40249	37811	..	..	..	..	11544	9385	28705	28426
» 1892 . . . . .	79062	40997	38065	40997	38065	..	..	..	..	13826	11340	27171	26725
» 1891 . . . . .	72944	37283	35661	37283	35661	..	..	..	..	13783	12088	23500	23573
» 1890 . . . . .	81430	41775	39655	41775	39655	..	..	..	..	14873	13679	26902	25976
» 1889 . . . . .	7308	37827	35271	37827	35271	..	..	..	..	13760	12340	24067	22931
» 1888 . . . . .	75727	39048	36679	39048	36679	..	..	..	..	13979	12697	25069	23982
» 1887 . . . . .	77040	40167	36933	40167	36933	..	..	..	..	13789	12697	26318	24236
» 1886 . . . . .	76085	38869	37216	38869	36571	..	645	..	..	13090	12292	25779	24924
Anni 1885-83. . . . .	217969	110103	107866	109097	99454	1006	8268	..	144	38966	36667	71137	71199
» 1882-80 . . . . .	191273	95594	95679	91656	70231	3863	25018	75	430	36493	32375	59101	63804
» 1879-76 . . . . .	236370	120488	115882	99988	53597	20212	60928	288	1357	49654	35317	70834	80065
» 1875-71 . . . . .	251529	127018	124511	62595	34018	63661	87576	762	2917	49664	33634	77354	90877
» 1870-66 . . . . .	218172	108269	109903	27466	18765	79610	86454	1193	4684	41138	26083	67131	83820
» 1865-61 . . . . .	212022	107127	104895	17118	13555	88290	84244	1719	7096	40557	20791	66570	84104
» 1860-56 . . . . .	205891	102949	102942	12150	11923	88262	80012	2537	11007	37355	16958	65594	85984
» 1855-51 . . . . .	180551	90656	89895	8491	9230	78870	66474	3295	14191	31928	12048	58728	77847
» 1850-46 . . . . .	166797	81760	85037	6950	8662	70353	57031	4457	19344	25003	9801	56757	75236
» 1845-41 . . . . .	126459	62917	63542	5179	6460	52733	37507	5005	19575	18764	6543	44153	56999
» 1840-36 . . . . .	108941	51856	57085	4522	6152	41390	26628	5944	24305	13773	5482	38083	51603
» 1835-31 . . . . .	66280	31455	34775	2761	3810	23416	13494	5278	17471	8193	3274	23262	31501
» 1830-26 . . . . .	51614	23820	27794	2149	3224	16155	7857	5516	16713	5891	2463	17929	25331
» 1825-21 . . . . .	28767	13837	14930	1222	1843	8115	3212	4500	9875	3318	1429	10519	13501
» 1820-16 . . . . .	18383	8442	9941	761	1201	4396	1444	3235	7296	1802	860	6640	9081
» 1815-11 . . . . .	4624	2167	2457	205	351	908	313	1054	1793	505	273	1662	2184
» 1810-06 . . . . .	1352	580	772	61	103	219	94	300	575	127	88	453	684
» 1805-01 . . . . .	348	139	209	26	42	52	23	61	144	21	19	118	190
» 1800 e anteriori .	45	13	32	5	5	5	9	3	18	1	4	12	28
Anno ignoto . . . . .	29	9	20	3	6	6	7	..	7	1	2	8	18
TOTALE . . . . .	3529799	1781198	1748601	1004404	942421	641522	647238	45272	158942	523728	350360	1257470	1398241

TAV. III. — POPOLAZIONE PRESENTE CLASSIFICATA PER SESSO, ETÀ, STATO CIVILE E ISTRUZIONE.

C — Nei compartimenti e nel Regno.

SARDEGNA.

ANNI DI NASCITA	NUMERO dei presenti	SESSO		STATO CIVILE						ISTRUZIONE			
		M.	F.	Celibi e nubili		Coniugati		Vedovi		Sapevano leggere		Non sapevano leggere	
				M.	F.	M.	F.	M.	F.	M.	F.	M.	F.
1 gen.-9 febb. 1901 . . .	3278	1641	1637	1641	1637	..	..	..	..	..	..	1641	1637
Anno 1900 . . . . .	22414	11554	10860	11554	10860	..	..	..	..	..	..	11554	10860
» 1899 . . . . .	19377	10040	9337	10040	9337	..	..	..	..	..	..	10040	9337
» 1898 . . . . .	18319	9492	8327	9492	8327	..	..	..	..	..	..	9492	8327
» 1897 . . . . .	18069	9207	8862	9207	8862	..	..	..	..	..	..	9207	8862
» 1896 . . . . .	17992	9133	8859	9133	8859	..	..	..	..	216	211	8917	8648
» 1895 . . . . .	17253	8770	8183	8770	8183	..	..	..	..	589	532	8181	7951
» 1894 . . . . .	17104	8727	8377	8727	8377	..	..	..	..	1731	1294	6996	7033
» 1893 . . . . .	17385	9004	8381	9004	8381	..	..	..	..	2706	2076	6293	6305
» 1892 . . . . .	16379	8328	8051	8328	8051	..	..	..	..	3182	2466	5146	5585
» 1891 . . . . .	15436	7727	7709	7727	7709	..	..	..	..	3133	2691	4594	5018
» 1890 . . . . .	16560	8467	8093	8467	8093	..	..	..	..	3340	2897	5127	5196
» 1889 . . . . .	15927	8211	7716	8211	7716	..	..	..	..	3078	2858	5133	4858
» 1888 . . . . .	16089	8222	7867	8222	7867	..	..	..	..	3044	2718	5178	5149
» 1887 . . . . .	15858	8175	7683	8175	7683	..	..	..	..	2868	2669	5307	5014
» 1886 . . . . .	15683	8110	7573	8110	7525	..	48	..	..	2858	2551	5252	5022
Anni 1885-83 . . . . .	46190	23457	22733	23370	22090	87	623	..	20	8632	7574	14825	15159
» 1882-80 . . . . .	44923	22454	22469	22252	19206	187	3210	15	53	8919	7488	13535	14981
» 1879-76 . . . . .	57004	29807	27197	27147	16336	2535	10618	75	243	13475	8407	16332	18790
» 1875-71 . . . . .	60651	31581	29062	20826	10605	10527	17832	236	625	14506	8422	17083	20640
» 1870-66 . . . . .	54435	28491	25844	11029	5450	16398	19183	564	1211	13217	6502	15274	19342
» 1865-61 . . . . .	49262	26064	23298	6236	3610	18956	17905	872	1783	11709	4943	14355	18355
» 1860-56 . . . . .	45997	24244	21753	4106	2654	19037	16288	1101	2811	10510	3946	13734	17807
» 1855-51 . . . . .	39694	20581	19113	2753	1845	16481	13521	1347	3747	8475	2867	12106	16246
» 1850-46 . . . . .	35628	17792	17336	1974	1626	14206	11345	1612	4865	6065	2246	11727	15590
» 1845-41 . . . . .	30024	15159	14865	1498	1308	11771	8089	1890	5468	4833	1441	10326	13424
» 1840-36 . . . . .	25801	12776	13025	1181	1189	9441	5784	2154	6052	3934	1045	8342	11980
» 1835-31 . . . . .	17813	9073	8740	633	766	6229	2980	2211	4994	2578	638	6495	8102
» 1830-26 . . . . .	11795	5719	6076	405	541	3447	1368	1867	4167	1437	394	4282	5682
» 1825-21 . . . . .	5429	2712	2717	224	232	1429	434	1059	2051	611	220	2101	2497
» 1820-16 . . . . .	2712	1349	1363	116	108	597	153	636	1102	296	118	1053	1245
» 1815-11 . . . . .	931	453	478	35	43	181	44	237	391	88	50	365	428
» 1810-06 . . . . .	223	107	116	12	12	32	9	63	95	21	8	86	108
» 1805-01 . . . . .	88	37	51	4	1	12	4	21	46	4	2	33	49
» 1800 e anteriori .	14	9	5	3	1	2	..	4	4	3	1	6	4
Anno ignoto . . . . .	17	17	..	13	..	3	..	1	..	14	..	3	..
TOTALE . . . . .	791754	406698	385056	258625	215890	132108	129438	15965	39728	136072	79275	270626	305731



TAV. III. — POPOLAZIONE PRESENTE CLASSIFICATA PER SESSO, ETÀ, STATO CIVILE E ISTRUZIONE.

C — Nei compartimenti e nel Regno.

REGNO.

ANNI DI NASCITA	NUMERO dei presenti	SESSO		STATO CIVILE						ISTRUZIONE			
		M.	F.	Celibi e nubili		Coniugati		Vedovi		Sapevano leggere		Non sapevano leggere	
				M.	F.	M.	F.	M.	F.	M.	F.	M.	F.
1 gen.-9 febb. 1901 . . .	116275	60509	55766	60509	55766	..	..	..	..	..	..	60509	55766
Anno 1900 . . . . .	930416	474550	455866	474550	455866	..	..	..	..	..	..	474550	455866
» 1899 . . . . .	828127	422809	405318	422809	405318	..	..	..	..	..	..	422809	405318
» 1898 . . . . .	789118	402715	386403	402715	386403	..	..	..	..	..	..	402715	386403
» 1897 . . . . .	781417	398227	383190	398227	383190	..	..	..	..	..	..	398227	383190
» 1896 . . . . .	761983	388021	373962	388021	373962	..	..	..	..	13643	13632	374358	360330
» 1895 . . . . .	731204	372903	358296	372903	358296	..	..	..	..	39590	37123	333318	321173
» 1894 . . . . .	725663	363443	357220	363443	357220	..	..	..	..	123264	110159	245179	247061
» 1893 . . . . .	721990	367265	354775	367265	354725	..	..	..	..	178951	161568	188314	193157
» 1892 . . . . .	702553	357875	344678	357875	344678	..	..	..	..	206100	185932	151775	158746
» 1891 . . . . .	680656	345403	335253	345403	335253	..	..	..	..	220717	202818	124686	132435
» 1890 . . . . .	696525	352106	344419	352106	344419	..	..	..	..	221717	207121	130389	137298
» 1889 . . . . .	687746	348800	338946	348800	338946	..	..	..	..	224230	209233	124570	129713
» 1888 . . . . .	684201	346891	337310	346891	337310	..	..	..	..	223214	2 7687	123677	129623
» 1887 . . . . .	676688	342540	334148	342540	334148	..	..	..	..	217231	204578	125309	129570
» 1886 . . . . .	642196	323287	318909	323287	316908	..	2001	..	..	203703	193464	119584	125445
Anni 1885-83 . . . . .	1889025	930843	949182	935516	923561	4327	24979	..	642	592598	567748	347245	381434
» 1882-80 . . . . .	1689529	830823	858706	813051	725784	17379	131179	393	1743	538957	516526	291866	342180
» 1879-76 . . . . .	2081170	1028756	1052414	864271	564618	162338	430496	2097	7300	676419	602424	352337	449990
» 1875-71 . . . . .	2205293	1071344	1133949	525359	337216	538176	777656	7809	19077	692855	603885	378489	530064
» 1870-66 . . . . .	2048805	994439	1054316	264641	196729	714851	822388	14997	35199	622832	512425	371657	541891
» 1865-61 . . . . .	1935016	951949	983067	167888	142254	761189	786979	22872	53834	581361	432583	370588	550484
» 1860-56 . . . . .	1820091	893842	926249	122404	115515	738741	726831	32697	83903	524205	359248	369637	567001
» 1855-51 . . . . .	1636524	809763	826761	94011	94259	672978	620885	42774	111617	457191	286986	352572	539775
» 1850-46 . . . . .	1557036	760135	796921	82869	86844	620452	552237	56814	157840	378966	240081	381169	556840
» 1845-41 . . . . .	1337862	664109	673753	69113	73404	525174	415046	69822	185303	319275	184519	344834	489234
» 1840-36 . . . . .	1146543	559615	586928	57478	67333	417043	295581	85094	224014	244734	142599	314881	444329
» 1835-31 . . . . .	836524	414313	422221	40285	47785	282514	171279	91514	203157	173761	95465	240552	326756
» 1830-26 . . . . .	598732	296458	302274	28598	35448	175275	87073	92585	179753	117519	61789	178939	240485
» 1825-21 . . . . .	340734	172365	168369	16262	19758	83707	33142	72396	115469	66990	33876	105375	134493
» 1820-16 . . . . .	147313	72371	74942	6862	8949	28242	9248	37267	56745	26731	14552	45640	60390
» 1815-11 . . . . .	36764	17794	18970	1787	2467	5357	1709	10650	14794	6960	4009	10834	14961
» 1810-06 . . . . .	8268	3600	4668	405	573	962	409	2233	3686	1192	914	2408	3754
» 1805-01 . . . . .	1592	570	1022	88	151	169	120	313	751	148	149	422	873
» 1800 e anteriori .	202	69	133	25	35	22	28	22	70	26	28	43	105
Anno ignoto . . . . .	1442	573	869	354	396	188	316	31	157	326	353	247	516
TOTALE . . . . .	32475253	16155130	16320123	9763616	8925487	57490134	5939582	642380	1455054	7895426	6393474	8259704	9926649

TAV. III. — POPOLAZIONE PRESENTE CLASSIFICATA  
C — Nei compartimenti  
Riepilogo per gruppi di età in relazione

COMPARTIMENTI E REGNO	SESSO	TOTALE dei pre- senti	STATO CIVILE											
			Nati nel 1885 e prima									Individui di ogni età (compresi i nati dal 1° gennaio 1886 al 9 febbraio 1901 e quel- li di età ignota)		
			1885-1880			1879-1881			1850 e prima					
			Celibi	Coniu- gati	Vedovi	Celibi	Coniu- gati	Vedovi	Celibi	Coniu- gati	Vedovi	Celibi	Coniu- gati	Vedovi
PIEMONTE . . . . .	Maschi .	1637308	182802	1430	42	221001	350065	13723	35677	216047	60952	995045	567546	74717
	Femmine	1680093	171879	16203	190	171564	417177	34571	43834	149079	125147	937667	a)582517	159909
	Totale .	3317401	354681	17633	232	392565	767242	48294	79511	365126	186099	1932712	1150063	234626
LIGURIA . . . . .	Maschi .	540103	58731	466	6	95685	113460	5375	11627	65527	18970	336260	179490	24353
	Femmine	537370	55363	4647	73	62765	133506	12082	14280	46586	40050	300318	b)184843	52209
	Totale .	1077473	114094	5113	79	158450	247056	17457	25907	112113	59020	636578	364333	76562
LOMBARDIA . . . . .	Maschi .	2141418	241116	1268	25	269263	484648	19246	41660	263366	76197	1296668	749282	95468
	Femmine	2141310	227876	16885	167	195351	556011	37770	46896	185566	144332	1200563	c)758478	182269
	Totale .	4282728	468992	18153	192	464614	1040659	57016	88556	448932	220529	2497231	1507760	277737
VENETO . . . . .	Maschi .	1557177	165509	904	26	186993	333387	11816	26839	204465	52077	954489	538769	63919
	Femmine	1577290	161188	7976	115	142063	389414	25048	28608	153894	110506	890142	d)551464	135684
	Totale .	3134467	326697	8880	141	329056	722801	36864	55447	358359	162583	1844631	1090233	199603
EMILIA . . . . .	Maschi .	1236266	129552	966	24	174373	257352	12699	28880	164107	49105	752012	422426	61828
	Femmine	1205769	124319	6919	111	116055	305196	19304	23108	120369	84168	672594	e)432531	103594
	Totale .	2442035	253871	7885	135	290428	562548	32003	51988	284476	133273	1424606	855007	165422
TOSCANA . . . . .	Maschi .	1285630	135772	1378	21	164253	281405	13104	30364	173230	53019	763462	456020	66148
	Femmine	1263512	132492	8616	138	112524	325366	22787	23483	130746	85176	690522	f)464883	108107
	Totale .	2549142	268264	9994	159	276777	606771	35891	54347	303976	138195	1453984	920903	174255
MARCHE . . . . .	Maschi .	521089	54890	356	5	58739	109599	3200	10852	78074	18515	311311	188051	21727
	Femmine	539666	56055	2413	34	46478	136225	7792	13403	60089	38994	294018	g)198816	46832
	Totale .	1060755	110945	2769	39	105217	245824	10992	24255	138163	57509	605329	386867	68559
UMBRIA . . . . .	Maschi .	344024	36264	231	9	49062	70687	2860	9142	46372	13592	209773	117790	16461
	Femmine	323186	34338	1901	26	28590	82659	4557	6580	34699	20656	178656	h)119291	25239
	Totale .	667210	70602	2132	35	77652	153346	7417	15722	81571	34248	388429	237081	41700
LAZIO . . . . .	Maschi .	623144	69781	745	14	106257	140091	5747	14639	70160	17560	388808	211008	23328
	Femmine	573765	59247	3942	64	64243	145015	13058	11947	48205	39332	324099	i)197204	52462
	Totale .	1196909	129028	4687	78	170500	285106	18805	26586	118365	56892	712907	408212	75790
ABRUZZI E MOLISE	Maschi .	688707	70019	1835	16	56877	158898	3356	9128	112500	23278	388823	273234	26650
	Femmine	752844	73801	7435	105	49917	210944	11089	10726	95051	50601	377508	h)313541	61795
	Totale .	1441551	143820	9270	121	106794	369842	14445	19854	207551	73879	766331	586775	88445

(a) Di cui 56 nate nel 1886. (b) Di cui 8 nate nel 1886. (c) Di cui 16 nate nel 1886. (d) Di cui 121 nate nel 1886. (e) Di cui 32 nate nel 1886. (f) Di cui 111 nate nel 1886. (g) Di cui 111 nate nel 1886. (h) Di cui 111 nate nel 1886. (i) Di cui 111 nate nel 1886.

PER SESSO, ETÀ, STATO CIVILE E ISTRUZIONE.

e nel regno.

al sesso, allo stato civile e all'istruzione.

I S T R U Z I O N E

Nati dal 9 febbraio 1901 al 1° gennaio 1895		Nati nel 1894 e prima											
		Totale dei nati nel 1894 e prima		1894-1892		1891-1886		1885-1880		1879-1871		1870 e prima	
in complesso	sapevano leggere	in complesso	sapevano leggere	in complesso	sapevano leggere	in complesso	sapevano leggere	in complesso	sapevano leggere	in complesso	sapevano leggere	in complesso	sapevano leggere
238614	9030	1398686	1205803	106110	85337	210337	202193	184274	171231	219529	198360	677936	548682
233043	9912	1447047	1136659	105250	83785	212153	204261	188272	178540	228720	208190	712652	461883
471657	18942	2845733	2342462	211360	169122	422990	406454	372546	349771	448249	406550	1390588	1010565
73428	3334	466571	364552	32089	22018	63735	50859	59203	51346	82871	69492	227773	164837
71203	3134	466153	320656	32842	21711	63869	57319	60033	51713	77913	63766	231446	126147
144631	6468	932724	685208	65831	43729	127604	114178	119286	103059	160784	133258	459219	290984
330348	9398	1811070	1441007	142130	101553	272151	248450	242409	213304	289783	250192	834507	627508
322727	10036	1818583	1405418	138814	99008	263915	252272	244028	225122	298697	260451	867229	568565
653075	19434	3629653	2846425	280944	200561	541066	500722	487337	438426	588480	510643	1731826	1196073
235633	4682	1291514	931621	111244	65137	193254	165287	166439	135864	201202	160924	614375	404409
255827	4156	1321369	757008	107422	59400	195135	158087	169279	133652	213013	150499	636520	255370
521460	8838	2612883	1688629	218666	124537	393389	323374	335718	269516	414215	311423	1250895	659779
184390	3307	1051871	609779	82944	43492	151869	110091	130542	90853	156243	107494	530273	257849
177744	2994	1030995	509015	81777	40851	149669	106990	131349	91707	156538	96696	511662	172771
362134	6301	2082866	1118794	164721	84343	301538	217081	261891	182560	312781	204190	1041935	430620
187010	3578	1098596	637068	85277	32149	160273	97316	137171	90471	162212	110297	553663	306835
181965	3335	1081476	491776	82850	27917	157298	89148	141246	85499	167379	93463	532703	195749
368975	6913	2180072	1128844	168127	60066	317571	186464	278417	175970	329591	203760	1086366	502584
81505	1105	439500	201804	37644	12661	67626	35001	55251	29791	57516	32203	221463	92148
70936	1019	462655	130289	35853	10400	65314	28468	58502	25123	65237	24365	237744	47933
158441	2124	902155	338093	73502	23061	132940	63469	113753	54914	122753	56568	459207	140081
49504	772	204520	141406	23034	8298	42767	23595	36504	21080	41379	24215	150836	64218
46983	713	276203	85404	21564	6503	40633	18731	36265	16855	39913	15364	137828	27861
96487	1485	570723	226810	44598	14891	83400	42326	72769	37935	81292	39579	288664	92079
84701	2821	538404	335555	37990	19554	75420	48053	70540	47658	89710	62254	264744	158036
81829	2500	491885	243136	36719	16642	70113	48176	63253	38817	77690	45121	244110	99380
166530	5321	1030289	578691	74709	36196	145533	91229	133793	86475	167400	107375	508854	257416
113634	1376	575070	238870	49790	14893	89373	42192	71870	34415	73644	37969	290393	109401
108070	1129	644774	129974	47388	10575	87717	29811	81341	26072	96140	25645	332188	37871
221704	2505	1219844	368844	97178	25468	177090	72003	153211	60487	169784	63614	622581	147272

cui 93 nate nel 1886.

(f) Di cui 134 nate nel 1886.

(g) Di cui 64 nate nel 1886.

(h) Di cui 32 nate nel 1886.

(i) Di

TAV. III. — POPOLAZIONE PRESENTE CLASSIFICATA  
**C — Nei compartimenti**  
 Riepilogo per gruppi di età in relazione

COMPARTIMENTI E REGNO	SESSO	TOTALE dei pre- senti	STATO CIVILE											
			Nati nel 1885 e prima									Individui di ogni età (compresi i nati dal 1° gennaio 1886 al 9 febbraio 1901 e quel- li di età ignota)		
			1885-1880			1879-1881			1850 e prima					
			Celibi	Coniu- gati	Vedovi	Celibi	Coniu- gati	Vedovi	Celibi	Coniu- gati	Vedovi	Celibi	Coniu- gati	Vedovi
CAMPANIA . . . . .	Maschi .	1533823	161194	2810	45	171133	341504	8312	28753	229179	44550	907339	573568	52916
	Femmine	1026625	159387	13393	249	143402	419429	27577	41187	180093	113307	871603	a) 613301	141721
	Totale .	3160448	320581	16203	294	314535	760933	35889	69940	409272	158357	1778942	1186869	194637
PUGLIE . . . . .	Maschi .	979999	105132	1557	28	107274	245653	5477	12201	126420	21057	579807	373630	26562
	Femmine	979669	94935	12477	212	67542	268059	19625	18831	91576	65333	522237	b) 372261	85171
	Totale .	1959668	200117	14034	240	174816	513712	25102	31082	217996	86390	1102044	745891	111733
BASILICATA . . . . .	Maschi .	231763	24327	652	4	17559	57334	1054	2745	34486	5947	132281	92477	7005
	Femmine	258942	22852	4905	64	14366	71569	6563	4854	26965	22287	126472	c) 103552	28918
	Totale .	490705	47179	3557	68	31925	128903	7617	7599	61451	28234	258753	196029	35923
CALABRIE . . . . .	Maschi .	646783	67103	1965	38	60200	140851	3288	10839	89395	16734	394509	232213	20061
	Femmine	723425	64582	11327	190	54143	193540	17435	17280	65132	54849	380777	d) 270174	72474
	Totale .	1370208	131685	13292	228	114343	334391	20723	28119	154527	71583	775286	502387	92535
SICILIA . . . . .	Maschi .	1781198	200753	4869	75	227808	418905	9784	23841	217742	35403	1094404	641522	45272
	Femmine	1748601	169685	33286	574	141088	465638	41252	31853	147612	117109	942421	e) 647238	158942
	Totale .	3529799	370438	38155	649	368896	884593	51046	55694	365354	152512	2036825	1288760	204214
SARDEGNA . . . . .	Maschi .	406698	45622	274	15	72097	84484	4195	6085	47347	11754	258625	132108	15965
	Femmine	385056	41296	3833	73	40500	95347	10420	5827	30210	29235	215890	f) 126438	39728
	Totale .	791754	86918	4107	88	112597	179831	14615	11912	77557	40989	474515	261546	55693
REGNO . . . . .	Maschi .	16155130	1748567	21706	393	2038574	3588323	123246	303772	2138917	518710	9763616	5749134	642380
	Femmine	16320123	1649345	156158	2385	1450591	4215235	310930	342747	1565872	1141582	8925487	5939582	1455054
	Totale .	32475253	3397912	177864	2778	3489165	7803558	434176	646519	3704789	1660292	18689103	11688716	2097434

(a) Di cui 251 nate nel 1886. (b) Di cui 145 nate nel 1886. (c) Di cui 70 nate nel 1886. (d) Di cui 175 nate nel 1886. (e) Di

PER SESSO, ETÀ, STATO CIVILE E ISTRUZIONE.

e nel regno.

al sesso, allo stato civile e all'istruzione.

ISTRUZIONE

Nati dal 9 febbraio 1901 al 1° gennaio 1895		Nati nel 1894 e prima											
in complesso	sapevano leggere	Totale dei nati nel 1894 e prima		1894-1892		1891-1886		1885-1880		1879-1871		1870 e prima	
		in complesso	sapevano leggere	in complesso	sapevano leggere	in complesso	sapevano leggere	in complesso	sapevano leggere	in complesso	sapevano leggere	in complesso	sapevano leggere
241567	5369	1292046	556240	104668	30231	199898	94314	164049	80034	187741	97041	635690	254620
231812	4758	1394395	381441	101069	24079	194802	75067	173029	65258	210697	72655	714798	144282
473379	10127	2686441	937681	205737	54310	394700	169381	337078	145292	398438	169696	1350488	399002
164768	1754	815231	296143	65816	17544	124616	46968	106717	41633	127883	54566	390199	135429
157762	1981	821895	202966	63400	15104	119805	44143	107674	39032	128647	39853	402369	64834
322530	3735	1637126	499109	129216	32648	244421	91111	214391	80665	256530	94422	792568	200263
41370	576	190377	63767	16816	5002	29453	11356	24983	8557	28247	10489	90878	28363
39120	388	219742	37145	16107	3396	29210	8522	27821	7545	33336	7362	113268	10320
80490	964	410119	100912	32923	8398	58663	19878	52804	16102	61583	17831	204146	38683
117272	1298	529487	163300	50140	9575	38934	27542	69106	22308	73238	26476	248069	7739
110928	646	612496	79900	47722	5717	86296	16729	76099	15235	95791	16599	306588	25620
228200	1944	1141983	243200	97862	15292	175230	44271	145205	37543	169029	43075	554657	103019
286158	4048	1495031	519679	120932	33252	234909	83274	205697	75459	247506	99318	685987	228376
265987	3311	1482594	347047	113032	26645	221415	75793	203545	69042	240393	69451	704209	106116
552145	7359	2977625	866726	233964	59897	456324	159067	409242	144501	487899	168769	1390196	334492
59837	805	346844	135253	26059	7619	48912	18321	45911	17551	61396	27981	164566	63781
56865	743	328191	78532	24809	5836	46641	16384	45202	15062	56259	16829	155280	24421
116702	1548	675035	213785	50868	13455	95553	34705	91113	32613	117655	44810	319846	88202
2519739	53253	13634818	7841847	1093583	508315	2059027	1310812	1770666	1131555	2100100	1369274	6611442	3521891
2418801	50755	13900453	6342366	1056623	457659	2008985	1224901	1807888	1084274	2186363	1206309	6840594	2369223
4938540	104008	27535271	14184213	2150206	965974	4068012	2535713	3578554	2215829	4286463	2575583	13452036	5391114

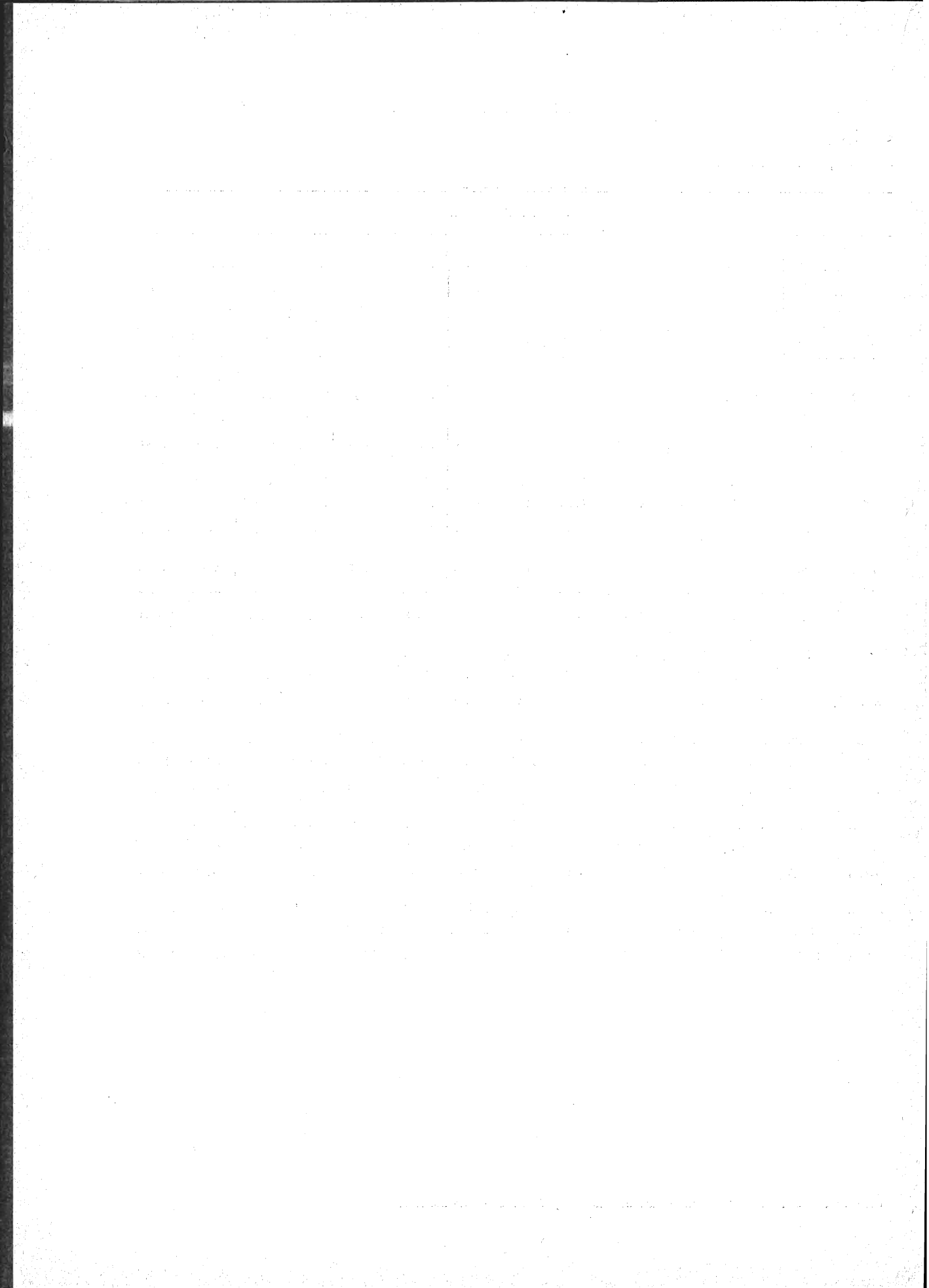

## TAVOLA IV.

---

### NUMERO DEI CIECHI E DEI SORDO-MUTI

- A** — Numero dei ciechi e dei sordo-muti presenti alla data del censimento in ciascuna provincia e nel rispettivo comune capoluogo.
- B** — Numero dei ciechi classificati per sesso, età ed istruzione in relazione alla provincia nella quale sono nati.
- C** — Numero dei sordo-muti classificati per sesso, età ed istruzione in relazione alla provincia nella quale sono nati.
-

TAVOLA IV. — NUMERO DEI CIECHI E DEI SORDO-MUTI.

A — Numero dei ciechi e dei sordo-muti presenti alla data del censimento in ciascuna provincia e nel rispettivo comune capoluogo.

PROVINCIE	CIECHI		SORDO-MUTI		PROVINCIE	CIECHI		SORDO-MUTI	
	Nella provin- cia	Nel comune ca- poluogo	Nella provin- cia	Nel comune ca- poluogo		Nella provin- cia	Nel comune ca- poluogo	Nella provin- cia	Nel comune ca- poluogo
Alessandria . . . . .	468	42	642	104	Messina . . . . .	1166	342	585	120
Ancona . . . . .	451	65	164	31	Milano . . . . .	924	406	1705	545
Aquila degli Abruzzi . . . . .	492	31	435	26	Modena . . . . .	296	66	310	131
Arezzo . . . . .	479	95	181	30	Napoli . . . . .	1580	1003	983	560
Ascoli Piceno . . . . .	319	34	158	13	Novara . . . . .	517	28	640	29
Avellino . . . . .	481	42	398	17	Padova . . . . .	292	126	186	55
Bari delle Puglie . . . . .	1058	95	907	109	Palermo . . . . .	1118	390	919	271
Belluno . . . . .	201	9	297	36	Parma . . . . .	321	106	215	28
Benevento . . . . .	305	30	279	27	Pavia . . . . .	344	37	455	105
Bergamo . . . . .	317	59	539	105	Perugia . . . . .	754	94	476	40
Bologna . . . . .	641	313	385	212	Pesaro . . . . .	381	68	142	16
Brescia . . . . .	423	89	1046	240	Piacenza . . . . .	203	37	141	46
Cagliari . . . . .	1578	207	440	89	Pisa . . . . .	338	90	189	31
Caltanissetta . . . . .	443	53	378	64	Porto Maurizio . . . . .	176	10	185	9
Campobasso . . . . .	409	15	312	17	Potenza . . . . .	794	24	505	8
Caserta . . . . .	735	34	591	26	Ravenna . . . . .	294	108	87	26
Catania . . . . .	1462	363	707	119	Reggio di Calabria . . . . .	833	119	370	34
Catanzaro . . . . .	820	78	576	50	Reggio nell'Emilia . . . . .	269	80	163	33
Chieti . . . . .	531	69	364	18	Roma . . . . .	1137	656	923	411
Como . . . . .	300	45	697	203	Rovigo . . . . .	141	15	93	3
Cosenza . . . . .	770	69	508	30	Salerno . . . . .	708	35	461	17
Cremona . . . . .	209	40	372	41	Sassari . . . . .	999	171	339	54
Cuneo . . . . .	531	32	993	46	Siena . . . . .	280	71	225	112
Ferrara . . . . .	368	102	122	38	Siracusa . . . . .	759	37	469	27
Firenze . . . . .	1296	402	567	180	Sondrio . . . . .	133	5	933	32
Foggia . . . . .	575	65	524	50	Teramo . . . . .	418	41	275	23
Forlì . . . . .	397	100	136	26	Torino . . . . .	391	458	2170	721
Genova . . . . .	881	256	816	266	Trapani . . . . .	481	32	335	15
Girgenti . . . . .	613	39	438	31	Treviso . . . . .	221	27	176	10
Grosseto . . . . .	129	8	86	2	Udine . . . . .	420	26	471	25
Lecce . . . . .	1075	72	537	71	Venezia . . . . .	258	143	285	148
Livorno . . . . .	246	210	75	59	Verona . . . . .	210	82	254	109
Lucca . . . . .	367	128	156	36	Vicenza . . . . .	233	45	244	60
Macerata . . . . .	390	50	148	15					
Mantova . . . . .	235	18	194	45					
Massa e Carrara . . . . .	176	39	190	14	REGNO . . . . .	38160	8376	31287	6343



TAVOLA IV. — NUMERO DEI CIECHI E DEI SORDO-MUTI.

B — Numero dei ciechi classificati per sesso, età ed istruzione in relazione alla provincia nella quale sono nati.

PROVINCIA DI NASCITA	Sesso	ANNI DI NASCITA													
		Dal 1901 al 1895	1894-86		1885-61		1860-31		1830 e prima		Età ignota		Di qualunque età		Totale
			Sanno leggere	Non sanno leggere	Sanno leggere	Non sanno leggere	Sanno leggere	Non sanno leggere	Sanno leggere	Non sanno leggere	Sanno leggere	Non sanno leggere	Sanno leggere	Non sanno leggere	
Alessandria . . . . .	M.	4	4	10	22	34	54	68	47	46	..	..	127	162	289
	F.	6	6	7	16	31	20	94	8	71	..	..	50	209	259
Ancona . . . . .	M.	3	2	3	9	28	30	98	110	5	..	..	151	137	288
	F.	1	..	4	3	12	12	68	9	76	..	..	24	161	185
Aquila degli Abruzzi. . .	M.	6	2	9	13	47	25	111	29	76	..	..	69	249	318
	F.	4	1	6	5	44	5	82	5	61	..	..	17	197	214
Arezzo . . . . .	M.	3	3	5	7	15	30	65	191	302	..	..	231	450	681
	F.	5	..	3	2	27	17	100	8	71	..	..	27	206	233
Ascoli Piceno . . . . .	M.	..	2	8	5	16	13	57	11	72	..	1	31	154	185
	F.	2	..	6	2	12	7	62	4	64	..	2	13	148	161
Avellino . . . . .	M.	2	1	12	8	36	25	105	24	51	..	2	58	208	347
	F.	2	..	2	4	35	4	99	3	71	..	1	11	210	221
Bari delle Puglie . . . .	M.	5	12	37	18	78	29	236	21	215	..	..	80	571	651
	F.	7	2	25	5	89	8	188	6	146	..	..	21	455	476
Belluno . . . . .	M.	..	1	3	6	13	18	44	13	19	..	..	38	79	117
	F.	2	..	2	1	8	5	30	4	22	..	..	10	64	74
Benevento . . . . .	M.	2	1	9	7	13	17	56	7	52	..	..	32	132	164
	F.	3	1	4	1	21	4	63	3	51	..	..	9	142	151
Bergamo . . . . .	M.	12	6	11	17	22	31	56	16	28	..	..	70	129	199
	F.	13	11	14	14	23	27	32	7	22	..	..	59	104	163
Bologna . . . . .	M.	4	9	12	21	22	25	105	26	91	..	..	81	234	315
	F.	6	9	13	27	25	20	132	18	95	..	..	74	271	345
Brescia . . . . .	M.	4	8	15	11	17	49	56	23	37	..	..	91	129	220
	F.	4	2	5	17	16	25	56	19	36	..	1	63	118	181
Cagliari . . . . .	M.	11	2	23	5	131	40	327	32	190	..	3	79	685	764
	F.	10	1	24	10	109	10	375	7	221	..	..	28	739	767
Caltanissetta . . . . .	M.	2	..	10	3	19	7	59	5	31	..	..	15	121	136
	F.	3	3	6	5	35	2	67	1	51	..	..	11	162	173
Campobasso . . . . .	M.	2	3	7	9	19	25	80	20	52	1	..	58	160	218
	F.	..	..	7	2	26	4	90	1	55	..	1	7	179	186
Caserta . . . . .	M.	6	5	27	17	54	32	169	27	86	..	3	81	345	426
	F.	4	2	9	10	52	5	130	13	132	..	1	30	328	358
Catania . . . . .	M.	9	4	41	18	112	39	336	12	179	1	3	74	680	754
	F.	9	2	30	6	106	2	313	7	159	..	4	17	621	638
Catanzaro . . . . .	M.	3	2	18	8	69	27	150	20	78	..	1	57	319	376
	F.	3	1	13	3	62	3	192	4	102	..	..	11	372	383
Chieti . . . . .	M.	2	1	9	8	37	17	97	20	105	..	1	46	251	297
	F.	1	2	5	5	36	7	188	2	79	..	..	16	309	325
Como . . . . .	M.	5	10	7	16	14	45	58	17	23	..	..	88	107	195
	F.	5	6	6	12	12	14	46	11	25	..	1	43	95	138
Cosenza . . . . .	M.	9	..	10	9	44	15	143	12	97	1	2	37	305	342
	F.	3	1	12	1	57	5	179	3	138	1	..	11	389	400
Cremona . . . . .	M.	1	3	6	6	12	23	47	12	24	..	..	44	90	134
	F.	2	3	3	2	11	17	30	7	22	..	..	29	68	97
Cuneo . . . . .	M.	10	6	17	21	33	58	106	40	62	1	..	126	228	354
	F.	8	5	11	20	26	41	95	11	44	..	..	77	184	261
Ferrara . . . . .	M.	6	1	12	9	14	26	74	4	34	..	..	40	140	180
	F.	1	..	4	6	20	9	80	3	38	1	..	19	143	162

TAVOLA IV. — NUMERO DEI CIECHI E DEI SORDO-MUTI.

B — Numero dei ciechi classificati per sesso, età ed istruzione in relazione alla provincia nella quale sono nati.

PROVINCIA NI NASCITA	Sesso	ANNI DI NASCITA												Totale	
		Dal 1901 al 1895	1894-86		1885-61		1860-31		1830 e prima		Età ignota		Di qualunque età		
			Sanno leggere	Non sanno leggere	Sanno legger	Non sanno leggere	Sanno leggere	Non sanno leggere	Sanno leggere	Non sanno leggere	Sanno leggere	Non sanno leggere	Sanno leggere		Non sanno leggere
Firenze . . . . .	M. F.	7 6	7 8	29 17	31 21	63 51	127 198	263 43	159 46	406 104	.. ..	.. ..	324 273	768 281	1092 554
Foggia . . . . .	M. F.	17 9	3 2	27 16	6 9	36 46	19 4	85 116	9 3	53 70	1 ..	2 1	38 18	220 258	258 276
Forlì . . . . .	M. F.	1 1	.. 5	8 5	10 6	22 20	15 8	76 52	17 9	86 72	.. ..	.. ..	42 23	193 150	235 173
Genova. . . . .	M. F.	9 6	13 7	14 10	37 40	52 31	72 37	119 114	40 19	111 90	1 ..	.. ..	163 103	305 251	468 354
Girgenti . . . . .	M. F.	2 4	1 2	5 2	2 1	38 39	7 1	97 126	6 1	47 69	.. ..	.. ..	16 5	189 250	205 255
Grosseto . . . . .	M. F.	.. ..	.. ..	4 2	5 ..	5 5	6 4	18 30	26 2	101 13	.. ..	.. ..	37 6	128 50	165 56
Lecce . . . . .	M. F.	14 4	2 1	36 17	18 5	87 53	30 7	190 220	31 10	178 161	.. ..	4 ..	81 23	509 455	590 478
Livorno . . . . .	M. F.	2 ..	.. 1	4 3	6 1	7 13	31 13	34 48	30 10	65 16	1 1	.. ..	68 26	112 80	180 106
Lucca . . . . .	M. F.	4 5	1 ..	.. 3	6 12	27 18	40 17	49 62	26 9	92 50	.. ..	.. ..	73 38	172 133	245 176
Macerata. . . . .	M. F.	1 1	.. 1	2 7	6 6	24 11	17 9	61 51	27 8	83 61	.. ..	1 ..	50 24	172 131	222 155
Mantova . . . . .	M. F.	3 2	1 1	8 5	5 8	7 8	18 13	49 62	16 10	36 42	.. ..	.. ..	40 29	96 122	136 151
Massa e Carrara . . . . .	M. F.	4 1	.. 1	9 2	10 2	21 10	13 3	33 24	17 7	42 23	.. ..	.. ..	40 13	109 60	149 73
Messina . . . . .	M. F.	7 5	8 3	10 25	19 5	24 67	17 8	105 228	8 12	108 200	.. ..	.. ..	52 28	254 525	306 553
Milano . . . . .	M. F.	14 13	21 27	18 14	53 45	41 51	87 73	97 126	41 35	37 49	1 ..	.. ..	203 180	207 253	410 433
Modena . . . . .	M. F.	1 4	4 ..	5 7	10 16	22 16	27 8	54 62	10 7	39 32	.. ..	3 ..	51 22	121 124	172 146
Napoli . . . . .	M. F.	11 7	12 7	23 10	32 21	80 47	86 22	262 137	56 27	124 130	.. ..	.. ..	186 77	500 381	686 458
Novara. . . . .	M. F.	7 4	7 3	12 2	32 6	42 32	56 25	66 74	31 12	42 73	.. ..	.. ..	126 46	169 185	295 231
Padova. . . . .	M. F.	3 4	5 3	7 4	6 4	16 15	15 5	39 45	9 3	26 28	.. ..	.. ..	35 15	91 96	126 111
Palermo . . . . .	M. F.	5 9	9 7	20 16	18 15	74 59	37 17	204 174	25 18	221 165	.. ..	3 ..	89 57	527 423	616 480
Parma . . . . .	M. F.	1 3	4 ..	9 3	8 4	20 14	19 6	50 75	15 11	68 47	.. ..	.. ..	46 21	148 142	194 163
Pavia . . . . .	M. F.	3 1	5 5	4 5	10 6	27 20	24 17	52 56	13 9	39 48	.. 2	.. ..	52 39	125 130	177 169
Perugia . . . . .	M. F.	2 3	7 4	11 10	16 10	38 44	37 14	127 137	40 11	164 102	.. ..	2 ..	100 39	344 296	444 335
Pesaro . . . . .	M. F.	4 ..	.. 1	4 3	5 5	17 16	20 6	73 63	20 3	105 64	.. ..	.. ..	45 15	203 146	248 161
Piacenza . . . . .	M. F.	2 1	1 2	7 2	4 1	14 5	11 2	28 35	3 4	17 28	.. ..	.. ..	19 9	68 71	87 80

TAVOLA IV. — NUMERO DEI CIECHI E DEI SORDO-MUTI.

**B — Numero dei ciechi classificati per sesso, età ed istruzione in relazione alla provincia nella quale sono nati.**

PROVINCIA DI NASCITA	SESSO	ANNI DI NASCITA													
		Dal 1901 al 1895	1894-86		1885-61		1860-31		1830 e prima		Età ignota		Di qualunque età		Totale
			Sanno leggere	Non sanno leggere	Sanno leggere	Non sanno leggere	Sanno leggere	Non sanno leggere	Sanno leggere	Non sanno leggere	Sanno leggere	Non sanno leggere	Sanno leggere	Non sanno leggere	
Pisa . . . . .	M.	3	2	6	8	20	36	76	48	100	..	..	94	205	299
	F.	3	4	4	6	28	14	68	3	51	..	3	27	157	184
Porto Maurizio . . . . .	M.	5	1	4	8	5	17	23	50	49	2	3	78	89	167
	F.	1	2	4	1	13	4	19	6	16	..	..	13	53	66
Potenza . . . . .	M.	6	2	10	11	36	14	136	15	132	..	2	42	322	364
	F.	3	2	14	3	44	4	197	1	161	..	3	10	422	432
Ravenna . . . . .	M.	2	4	8	2	17	13	71	16	97	..	..	35	195	230
	F.	..	..	6	2	9	5	61	6	67	..	..	13	143	156
Reggio di Calabria . . . . .	M.	8	1	12	16	62	26	169	16	113	..	..	59	364	423
	F.	1	3	20	4	53	8	224	2	123	..	..	17	421	438
Reggio nell'Emilia . . . . .	M.	3	1	7	6	17	16	47	4	49	..	..	27	123	150
	F.	3	..	8	3	13	1	54	4	49	..	..	8	127	135
Roma . . . . .	M.	12	15	16	40	49	64	141	28	62	..	..	147	280	427
	F.	9	15	15	35	43	35	159	28	85	1	1	114	312	426
Rovigo . . . . .	M.	2	..	4	5	6	14	25	10	24	..	..	29	61	90
	F.	..	..	..	2	9	2	20	2	21	..	1	6	51	57
Salerno . . . . .	M.	7	2	12	10	40	31	139	24	91	..	1	67	290	357
	F.	3	1	12	7	36	6	133	3	144	..	..	17	328	345
Sassari . . . . .	M.	5	2	17	10	68	35	200	27	150	1	1	75	441	516
	F.	4	1	18	4	72	13	46	2	147	..	..	20	287	307
Siena . . . . .	M.	..	4	2	3	19	15	68	30	96	..	1	52	186	238
	F.	4	..	4	7	10	11	55	7	23	..	1	25	97	122
Siracusa . . . . .	M.	5	2	20	8	76	23	205	13	112	..	1	46	419	465
	F.	7	2	17	6	49	1	109	2	76	..	..	11	258	269
Sondrio . . . . .	M.	1	..	5	5	5	10	19	7	7	..	..	22	37	59
	F.	1	..	2	1	5	8	14	3	10	..	..	12	32	44
Teramo . . . . .	M.	2	..	8	5	17	16	89	19	80	1	..	41	196	237
	F.	..	..	3	5	23	2	79	1	79	..	1	8	185	193
Torino . . . . .	M.	10	19	19	43	45	94	115	45	65	..	..	201	254	455
	F.	14	7	15	57	45	38	118	22	87	..	..	124	279	403
Trapani . . . . .	M.	4	2	7	6	41	17	120	2	78	..	..	27	250	277
	F.	3	2	6	5	28	4	88	7	58	..	..	18	183	201
Treviso . . . . .	M.	3	5	8	4	15	18	34	10	18	..	..	37	78	115
	F.	4	2	2	5	16	6	29	6	28	..	..	19	79	98
Udine . . . . .	M.	3	3	17	13	26	31	60	27	44	..	1	74	151	225
	F.	3	1	3	8	21	10	51	8	57	..	1	27	136	163
Venezia . . . . .	M.	1	5	4	14	17	33	48	13	20	..	1	65	91	156
	F.	6	4	5	9	21	12	36	13	22	..	..	38	90	128
Verona . . . . .	M.	1	3	..	19	18	24	29	15	22	..	..	61	70	131
	F.	3	2	3	4	18	12	27	8	25	..	..	26	76	102
Vicenza . . . . .	M.	5	3	10	11	18	27	44	9	22	..	..	50	99	149
	F.	2	3	4	..	17	7	41	9	25	..	..	19	89	108

TAVOLA IV. — NUMERO DEI CIECHI E DEI SORDO-MUTI.

B — Numero dei ciechi classificati per sesso, età ed istruzione in relazione alla provincia nella quale sono nati.

COMPARTIMENTO DI NASCITA	SESSO	ANNI DI NASCITA											Totale		
		Dal 1901 al 1905	1894-86		1885-81		1860-31		1830 e prima		Età ignota			Di qualunque età	
			Sanno leggere	Non sanno leggere	Sanno leggere	Non sanno leggere	Sanno leggere	Non sanno leggere	Sanno leggere	Non sanno leggere	Sanno leggere	Non sanno leggere		Sanno leggere	Non sanno leggere

Riassunto per compartimenti.

Piemonte . . . . .	M.	31	36	58	118	154	262	355	163	215	1	..	580	813	1393
	F.	32	21	35	99	134	124	381	53	275	..	..	297	857	1154
Liguria . . . . .	M.	14	14	18	45	57	89	142	90	160	3	3	241	304	635
	F.	7	9	14	41	44	41	133	25	106	..	..	116	304	420
Lombardia . . . . .	M.	43	54	67	123	145	287	434	145	231	1	..	610	920	1530
	F.	41	55	57	102	146	194	422	101	254	2	2	454	922	1376
Veneto . . . . .	M.	18	25	53	78	129	180	323	106	195	..	2	389	720	1109
	F.	24	15	23	33	125	59	279	53	228	..	2	160	681	841
Emilia	M.	7	10	28	28	73	73	179	32	173	..	..	143	460	603
	F.	11	2	20	15	48	17	226	26	156	..	3	60	464	524
Romagne (b) . . . . .	M.	13	14	40	42	75	79	326	63	308	..	..	193	762	960
	F.	8	9	28	41	74	42	325	36	272	1	..	129	707	835
Toscana . . . . .	M.	23	17	59	76	177	298	606	527	1264	1	1	919	2130	3049
	F.	24	14	38	51	162	277	430	92	411	1	4	435	1069	1504
Marche . . . . .	M.	8	4	17	25	85	80	289	168	265	..	2	277	666	943
	F.	4	2	20	16	51	34	244	24	265	..	2	76	536	662
Umbria . . . . .	M.	2	7	11	16	38	37	127	40	164	..	2	100	344	444
	F.	3	4	10	10	44	14	137	11	102	..	..	39	206	335
Lazio . . . . .	M.	12	15	16	40	49	64	141	28	62	..	..	147	280	427
	F.	9	15	15	35	43	35	159	23	85	1	1	114	312	426
Abruzzi e Molise . . . . .	M.	12	6	33	35	120	83	377	88	313	2	1	214	856	1070
	F.	5	3	21	17	129	19	439	9	274	..	2	48	870	918
Campania . . . . .	M.	28	21	83	74	223	191	731	138	404	..	6	424	1475	1899
	F.	19	11	37	43	191	41	612	49	528	..	2	144	1389	1533
Puglie . . . . .	M.	36	17	100	42	201	78	511	61	446	1	6	199	1300	1499
	F.	20	5	58	19	183	19	524	19	377	..	1	62	1163	1230
Basilicata . . . . .	M.	6	2	10	11	36	14	136	15	132	..	2	42	322	364
	F.	3	2	14	3	44	4	197	1	161	..	3	10	422	432
Calabria . . . . .	M.	20	3	40	33	175	68	462	48	283	1	3	153	988	1141
	F.	7	5	45	8	172	16	595	9	363	1	..	39	1182	1221
Sicilia . . . . .	M.	34	26	113	74	384	147	1126	71	776	1	7	319	2440	2759
	F.	40	21	112	43	383	35	1105	48	778	..	4	147	2422	2569
Sardegna . . . . .	M.	16	4	40	15	199	75	527	59	340	1	4	154	1126	1280
	F.	14	2	42	14	181	23	421	9	368	..	..	48	1026	1074
REGNO . . . . .	M.	323	275	786	875	2320	2195	6792	1842	5736	12	39	5109	15996	21105
	F.	271	195	589	590	2159	994	6629	593	5003	6	26	2378	14677	17055
TOTALE GENERALE . . . . .	M. e F.	594	470	1375	1465	4479	3099	13421	2435	10739	18	65	7487	30673	38160

(a) Comprendono le provincie di Modena, Parma, Piacenza e Reggio nell'Emilia, cioè il territorio degli antichi ducati di Parma e Modena ad eccezione della provincia di Massa e Carrara, che fa ora parte del compartimento della Toscana.  
 (b) Comprendono le provincie di Bologna, Ferrara, Forlì e Ravenna comunemente dette Romagne, cioè le quattro Legazioni degli antichi Stati della Chiesa.

TAVOLA IV. — NUMERO DEI CIECHI E DEI SORDO-MUTI.

C — Numero dei sordo-muti classificati per sesso, età ed istruzione in relazione alla provincia nella quale sono nati.

PROVINCIA DI NASCITA	SESSO	ANNI DI NASCITA											Totale		
		Dsl 1901 al 1895	1894-86		1885-61		1860-31		1830 e prima		Età ignota			Di qualunque età	
			Sanno leggere	Non sanno leggere	Sanno leggere	Non sanno leggere	Sanno leggere	Non sanno leggere	Sanno leggere	Non sanno leggere	Sanno leggere	Non sanno leggere		Sanno leggere	Non sanno leggere
Alessandria . . . . .	M.	14	46	49	101	99	34	58	1	9	..	3	182	232	414
	F.	14	43	52	56	61	16	67	..	9	..	..	115	203	318
Ancona . . . . .	M.	4	1	17	31	24	8	26	..	2	..	..	40	73	113
	F.	1	4	11	16	21	3	15	..	3	..	..	23	51	74
Aquila degli Abruzzi . . .	M.	9	9	39	19	116	5	53	..	7	..	..	33	229	262
	F.	11	4	28	9	76	4	40	..	7	..	..	17	162	179
Arezzo . . . . .	M.	5	3	16	9	23	5	23	..	4	..	..	17	71	88
	F.	6	..	19	8	21	3	19	..	2	..	..	11	67	78
Ascoli Piceno . . . . .	M.	5	1	20	6	34	5	22	1	2	..	..	13	83	96
	F.	2	..	14	5	27	4	16	..	..	..	..	9	59	68
Avellino . . . . .	M.	6	3	48	15	94	8	63	..	14	..	..	26	225	251
	F.	8	3	23	10	69	..	43	..	5	..	1	13	157	170
Bari delle Puglie . . . . .	M.	15	31	107	51	189	13	90	..	16	..	4	95	421	516
	F.	19	26	83	32	167	7	96	..	20	..	2	65	387	452
Belluno . . . . .	M.	7	6	39	15	68	8	40	..	1	..	1	29	156	185
	F.	4	5	23	10	48	6	22	..	3	..	..	21	100	121
Benevento . . . . .	M.	8	4	30	9	61	3	41	..	7	..	1	16	148	164
	F.	4	1	20	7	44	5	39	..	3	..	1	13	111	144
Bergamo . . . . .	M.	16	40	52	67	63	24	51	..	6	..	1	131	189	320
	F.	12	32	34	51	53	18	27	..	6	..	..	101	132	233
Bologna . . . . .	M.	10	10	42	36	33	18	18	..	5	2	..	66	108	174
	F.	5	26	26	53	17	13	22	..	3	..	..	97	73	170
Brescia . . . . .	M.	29	29	111	76	176	40	86	..	10	..	2	145	414	559
	F.	18	42	86	71	171	33	65	1	7	3	1	150	348	498
Cagliari . . . . .	M.	13	14	28	36	87	4	45	..	8	..	..	54	181	235
	F.	8	16	30	26	54	2	33	..	9	..	..	44	139	183
Caltanissetta . . . . .	M.	8	4	37	10	86	6	51	..	10	..	1	20	193	213
	F.	11	2	37	2	53	3	46	..	3	..	..	7	150	157
Campobasso . . . . .	M.	8	6	33	13	64	4	40	..	5	..	..	23	150	173
	F.	8	3	32	9	74	2	53	..	5	..	..	14	172	186
Caserta . . . . .	M.	9	4	64	22	129	12	68	..	12	..	..	33	282	320
	F.	8	4	46	19	116	8	80	..	8	..	1	31	259	290
Catania . . . . .	M.	19	9	70	25	130	4	84	..	16	..	1	38	320	358
	F.	10	9	44	17	119	..	97	..	17	..	..	26	287	313
Catanzaro . . . . .	M.	16	28	59	32	103	9	77	..	8	1	..	70	268	338
	F.	10	2	43	2	84	2	68	..	6	..	1	6	217	223
Chieti . . . . .	M.	5	5	33	16	79	7	44	..	7	..	..	38	173	201
	F.	8	2	22	5	68	..	47	..	12	..	1	7	158	165
Como . . . . .	M.	14	58	56	93	69	43	56	1	10	..	..	200	208	408
	F.	12	18	48	81	54	33	48	..	3	..	4	132	169	301
Cosenza . . . . .	M.	11	6	69	13	104	6	63	..	11	..	1	25	259	284
	F.	15	2	39	6	80	1	63	..	3	..	..	9	200	209
Cremona . . . . .	M.	14	33	40	39	42	20	25	1	3	..	1	93	123	218
	F.	9	37	33	48	28	20	22	1	5	..	2	106	99	205
Cuneo . . . . .	M.	15	46	76	71	188	44	152	..	38	1	3	162	472	634
	F.	13	34	65	55	185	17	108	1	11	..	2	107	384	491
Ferrara . . . . .	M.	8	..	14	12	17	11	9	..	3	..	..	23	51	74
	F.	4	..	11	2	18	4	14	..	1	..	..	6	48	54

TAVOLA IV. — NUMERO DEI CIECHI E DEI SORDO-MUTI.

C — Numero dei sordo-muti classificati per sesso, età ed istruzione in relazione alla provincia nella quale sono nati.

PROVINCIA DI NASCITA	SESSO	ANNI DI NASCITA												Totale	
		Dal 1901 al 1895	1894-86		1885-61		1860-31		1830 e prima		Età ignota		Di qualunque età		
			Sanno leggere	Non sanno leggere	Sanno leggere	Non sanno leggere	Sanno leggere	Non sanno leggere	Sanno leggere	Non sanno leggere	Sanno leggere	Non sanno leggere	Sanno leggere		Non sanno leggere
Firenze	M.	17	13	53	60	79	21	51	..	13	1	1	95	219	314
	F.	7	25	43	54	45	15	37	2	12	..	..	96	144	240
Foggia	M.	8	18	61	32	97	10	42	..	6	..	4	60	218	278
	F.	8	3	33	26	102	1	55	..	8	..	1	30	207	237
Forlì	M.	8	4	25	15	27	2	11	..	1	..	..	21	72	93
	F.	3	1	11	4	18	3	14	1	5	..	..	9	51	60
Genova	M.	22	33	50	97	74	33	64	3	15	..	3	166	228	394
	F.	16	58	33	93	61	26	52	1	11	..	1	178	174	352
Girgenti	M.	11	8	56	15	95	5	36	..	8	..	1	28	207	235
	F.	13	3	31	5	97	1	41	..	10	..	1	9	193	202
Grosseto	M.	8	3	10	8	16	3	7	..	1	..	..	14	42	56
	F.	1	8	10	6	11	5	3	..	1	..	..	19	26	45
Lecce	M.	13	10	81	29	120	10	72	..	20	1	1	50	307	357
	F.	14	8	55	15	91	3	64	..	15	..	..	26	239	265
Livorno	M.	2	1	12	8	5	1	3	..	1	..	..	10	23	33
	F.	4	1	10	8	6	6	4	1	..	..	..	16	24	40
Lucca	M.	6	4	20	24	11	6	15	..	3	..	..	34	55	89
	F.	5	7	17	14	22	4	16	..	2	..	..	25	62	87
Macerata	M.	1	6	12	8	34	3	20	..	3	..	..	17	70	87
	F.	3	3	6	1	18	7	18	..	1	..	..	11	46	57
Mantova	M.	4	8	16	20	22	7	14	..	6	..	..	35	62	97
	F.	2	5	10	21	29	6	19	..	4	..	..	32	64	96
Massa e Carrara	M.	5	5	17	11	36	6	12	..	..	..	..	22	70	92
	F.	3	2	12	10	37	3	14	..	2	..	..	15	68	83
Messina	M.	22	4	32	11	125	8	62	1	11	..	..	24	302	326
	F.	17	5	41	6	113	3	69	..	13	..	1	14	254	268
Milano	M.	40	127	113	249	147	106	132	4	13	..	..	486	445	931
	F.	28	93	90	191	104	92	116	1	14	..	1	377	353	730
Modena	M.	11	16	24	28	28	14	19	..	5	..	..	58	87	145
	F.	6	6	30	34	29	12	10	..	5	..	1	52	81	133
Napoli	M.	14	54	75	64	110	34	66	..	11	..	2	152	278	430
	F.	8	16	49	40	79	11	76	1	4	2	..	70	216	286
Novara	M.	21	51	50	75	113	45	68	..	15	..	..	171	267	438
	F.	13	17	38	48	98	11	57	2	14	..	..	78	250	298
Padova	M.	7	4	24	13	27	8	21	..	3	..	..	25	82	107
	F.	3	9	9	10	25	8	20	..	2	..	..	27	59	86
Palermo	M.	30	19	98	47	183	17	97	..	20	..	1	83	429	512
	F.	22	15	62	22	131	8	99	..	13	..	1	45	328	373
Parma	M.	8	5	19	9	47	6	29	..	4	..	..	20	107	127
	F.	5	3	29	3	41	6	32	..	5	..	..	12	112	124
Pavia	M.	15	26	27	66	54	27	38	1	5	..	2	130	141	261
	F.	11	27	22	58	38	16	45	..	4	..	..	101	120	221
Perugia	M.	7	10	42	35	100	21	47	..	8	..	..	66	204	270
	F.	13	8	35	16	79	9	43	..	10	..	1	33	181	214
Pesaro	M.	4	3	21	13	27	3	16	..	3	..	1	19	72	91
	F.	2	1	16	5	21	3	11	..	3	..	..	9	53	62
Piacenza	M.	4	5	14	10	20	6	15	..	4	..	..	21	57	78
	F.	1	2	7	11	11	7	19	..	8	..	..	20	46	66

TAVOLA IV. — NUMERO DEI CIECHI E DEI SORDO-MUTI.

C — Numero dei sordo-muti classificati per sesso, età ed istruzione in relazione alla provincia nella quale sono nati.

PROVINCIA DI NASCITA	SESSO	ANNI DI NASCITA												Totale	
		Dal 1901 al 1895	1894-86		1885-61		1860-31		1830 e prima		Età ignota		Di qualunque età		
			Sanno leggere	Non sanno leggere	Sanno leggere	Non sanno leggere	Sanno leggere	Non sanno leggere	Sanno leggere	Non sanno leggere	Sanno leggere	Non sanno leggere	Sanno leggere		Non sanno leggere
Pisa . . . . .	M.	6	5	18	24	25	9	23	..	2	1	..	39	74	113
	F.	6	10	15	19	21	10	15	..	5	..	2	39	64	103
Porto Maurizio . . . . .	M.	4	11	12	21	10	13	7	..	5	..	..	45	38	83
	F.	2	5	15	21	12	13	16	..	10	..	..	39	55	94
Potenza . . . . .	M.	10	12	78	12	139	7	77	..	21	..	..	31	325	356
	F.	4	2	39	7	92	1	92	..	13	..	..	10	240	250
Ravenna . . . . .	M.	3	6	7	12	13	4	10	..	5	..	..	22	33	60
	F.	4	2	10	8	11	5	8	..	2	..	..	15	35	50
Reggio di Calabria . . . . .	M.	18	3	39	8	80	7	40	..	7	..	..	18	184	202
	F.	5	1	32	7	62	2	59	..	5	..	..	10	163	173
Reggio nell'Emilia . . . . .	M.	5	6	20	11	26	5	23	..	5	..	3	22	82	104
	F.	6	3	20	21	21	3	25	..	3	..	..	27	75	102
Roma . . . . .	M.	17	29	62	139	87	31	36	..	5	..	3	199	210	409
	F.	18	20	63	125	79	25	43	1	6	..	1	171	210	381
Rovigo . . . . .	M.	3	1	12	9	20	5	6	..	1	..	..	15	42	57
	F.	1	3	9	4	15	..	11	..	..	..	1	7	37	44
Salerno . . . . .	M.	8	5	47	14	100	11	76	..	13	..	1	30	245	275
	F.	7	3	28	16	46	1	56	..	18	..	1	20	156	176
Sassari . . . . .	M.	15	..	47	6	73	2	26	..	..	2	1	10	162	172
	F.	6	2	31	14	56	3	27	..	6	..	..	19	126	145
Siena . . . . .	M.	4	6	14	23	13	4	14	..	..	1	1	34	46	80
	F.	6	9	8	9	17	4	11	..	4	..	..	22	46	68
Siracusa . . . . .	M.	17	3	58	8	124	7	53	..	11	1	..	19	263	282
	F.	9	2	32	9	86	2	47	..	5	..	..	13	179	192
Sondrio . . . . .	M.	16	11	60	27	283	12	122	..	7	..	..	50	488	538
	F.	20	7	45	26	241	5	98	..	11	..	1	38	416	454
Teramo . . . . .	M.	9	1	35	5	45	1	43	..	11	..	..	7	143	150
	F.	1	..	25	..	49	..	36	..	2	..	..	..	113	113
Torino . . . . .	M.	28	64	115	105	267	81	248	1	41	1	3	252	702	954
	F.	22	59	116	131	251	44	195	4	37	..	4	238	625	863
Trapani . . . . .	M.	9	1	39	12	74	3	34	..	3	..	..	16	159	175
	F.	10	1	23	5	56	..	39	..	9	..	..	6	137	143
Treviso . . . . .	M.	6	3	27	11	25	5	24	..	8	..	..	19	90	109
	F.	5	9	15	13	24	8	17	..	2	1	1	31	64	95
Udine . . . . .	M.	15	7	42	34	92	15	53	..	12	..	1	56	220	276
	F.	11	11	38	15	67	5	40	..	9	..	1	31	166	197
Venezia . . . . .	M.	3	4	27	29	35	7	26	..	..	..	1	40	92	132
	F.	7	9	19	30	26	14	20	..	3	..	1	53	76	129
Verona . . . . .	M.	3	15	6	46	11	24	14	..	2	..	..	85	36	121
	F.	9	15	11	29	13	15	18	..	3	1	..	60	54	114
Vicenza . . . . .	M.	6	9	17	21	27	11	26	1	2	..	..	42	78	120
	F.	5	24	16	22	38	7	25	..	1	..	..	53	85	138

TAVOLA IV. — NUMERO DEI CIECHI E DEI SORDO-MUTI.

C — Numero dei sordo-muti classificati per sesso, età ed istruzione in relazione alla provincia nella quale sono nati.

COMPARTIMENTO DI NASCITA	SESSO	Dal 1901 al 1895	ANNI DI NASCITA												Totale
			1894-86		1885-61		1860-31		1830 e prima		Età ignota		Di qualunque età		
			Sanno leggere	Non sanno leggere	Sanno leggere	Non sanno leggere	Sanno leggere	Non sanno leggere	Sanno leggere	Non sanno leggere	Sanno leggere	Non sanno leggere	Sanno leggere	Non sanno leggere	

Riassunto per compartimenti.

Piemonte . . . . .	M.	78	207	290	352	667	204	526	2	103	2	9	767	1673	2440
	F.	62	153	271	290	505	88	427	7	71	..	6	533	1432	1970
Liguria . . . . .	M.	26	44	62	118	84	46	71	3	20	..	3	211	266	477
	F.	18	63	48	114	73	39	68	1	21	..	1	217	229	446
Lombardia . . . . .	M.	148	332	475	642	856	279	527	7	60	..	6	1260	2072	3332
	F.	112	261	368	547	718	223	440	3	54	3	9	1037	1701	2738
Veneto . . . . .	M.	50	49	194	178	305	83	215	1	29	..	3	311	796	1107
	F.	45	85	140	133	256	63	173	..	23	2	4	283	641	924
Emilia (a) } Ducati . . . . .	M.	28	32	77	58	121	31	86	..	18	..	3	121	333	454
	F.	18	14	86	60	102	28	86	..	21	..	1	111	314	425
Romagne . . . . .	M.	29	20	88	75	90	35	48	..	14	2	..	132	269	401
	F.	16	29	58	67	64	30	58	1	11	..	..	127	207	334
Toscana . . . . .	M.	53	40	165	167	208	55	148	..	24	3	2	265	600	865
	F.	38	62	134	128	180	50	119	3	28	..	2	243	501	744
Marche . . . . .	M.	14	11	70	58	119	19	84	1	10	..	1	89	298	387
	F.	8	8	47	27	87	17	60	..	7	..	..	52	209	261
Umbria . . . . .	M.	7	10	42	35	100	21	47	..	8	..	..	66	204	270
	F.	13	8	35	16	79	9	43	..	10	..	1	33	181	214
Lazio . . . . .	M.	17	29	62	139	87	31	36	..	5	..	3	199	210	409
	F.	18	20	63	125	79	25	43	1	6	..	1	171	210	381
Abuzzi e Molise . . . . .	M.	31	21	145	53	304	17	185	..	30	..	..	91	695	786
	F.	28	9	107	23	267	6	176	..	26	..	1	38	605	643
Campania . . . . .	M.	45	70	264	124	494	68	314	..	57	..	4	262	1178	1440
	F.	35	27	171	92	354	15	297	1	38	2	4	147	899	1046
Puglie . . . . .	M.	36	59	249	112	406	33	204	..	42	1	9	205	946	1151
	F.	41	37	171	73	360	11	215	..	43	..	3	121	833	954
Basilicata . . . . .	M.	10	12	78	12	139	7	77	..	21	..	..	31	325	356
	F.	4	2	39	7	92	1	92	..	13	..	..	10	240	250
Calabria . . . . .	M.	45	37	167	53	292	22	180	..	26	1	1	113	711	824
	F.	30	5	119	15	226	5	190	..	14	..	1	25	580	605
Sicilia . . . . .	M.	116	48	440	128	817	50	417	1	79	1	4	228	1873	2101
	F.	92	37	270	66	655	17	438	..	70	..	3	120	1523	1648
Sardegna . . . . .	M.	28	14	75	42	160	6	71	..	8	2	1	64	343	407
	F.	14	18	61	40	110	5	65	..	15	..	..	63	265	328
Totale dei nati nel Regno.	M.	761	1055	2943	2346	5249	1007	3236	15	554	12	49	4415	12792	17207
	F.	592	838	2188	1832	4297	642	2990	17	471	7	37	3336	10576	13911
Nati all'Estero . . . . .	M.	7	13	14	21	13	7	1	..	1	..	..	41	36	77
	F.	4	5	13	18	10	8	9	..	1	4	..	35	37	72
TOTALE GENERALE . . . . .	M. e F.	1364	1861	5158	4217	9569	1664	6236	32	1027	23	86	7827	23440	31267

(a) Vedi note (a) e (b) a pag. 348.



## TAVOLA V.

---

### POPOLAZIONE PRESENTE CLASSIFICATA PER LUOGO DI NASCITA

**A** — Di ciascun comune capoluogo di provincia o avente più di 30,000 abitanti.

**B** — Di ciascuna provincia, dei compartimenti e del Regno.

---

A — Di ciascun comune capoluogo di pro

LUOGO DI NASCITA (a)	Sesso	ALESSANDRIA								BARI DELLE PUGLIE							
		Alessandria	Asti	Casale Monf.	Ancona	Aquila degli Abruzzi	Arezzo	Ascoli Piceno	Avellino	Andria	Bari delle Puglie	Barletta	Bisceglie	Bitonto	Corato	Molfetta	Trani
Comune in cui fu censita	M.	27176	11760	10374	18873	7894	18924	12604	9654	24237	29711	18978	14824	14745	20657	19080	12773
	F.	25709	12307	10488	19395	6727	17870	10653	9602	23430	31333	19311	14870	14244	19426	19485	13451
Altro comune della stessa provincia	M.	3854	4781	3063	2972	977	1849	910	940	629	4461	1132	355	449	484	479	1790
	F.	5654	4707	3307	3061	2556	3352	2328	1211	806	5537	1070	475	799	765	561	1989
Piemonte . . . . .	M.	1065	979	1003	387	127	23	32	23	4	120	15	5	4	2	6	8
	F.	1219	1131	1094	157	46	38	38	23	4	65	16	3	3	3	2	15
Liguria . . . . .	M.	366	133	139	135	14	17	18	7	2	162	16	..	21	..	6	18
	F.	427	174	85	95	8	22	11	11	3	33	5	8	..	..	4	3
Lombardia . . . . .	M.	885	251	517	450	79	35	35	23	5	117	32	1	3	2	10	12
	F.	1012	211	561	167	50	29	29	8	4	106	19	2	..	7	2	11
Veneto . . . . .	M.	397	445	112	488	61	135	221	74	3	181	12	4	13	6	5	15
	F.	217	55	61	252	44	54	36	16	3	106	13	4	3	5	5	22
Emilia . . . . .	M.	287	94	104	226	102	34	37	14	2	83	10	3	3	..	..	4
	F.	170	57	60	114	20	21	21	8	5	50	8	3	1	2	2	10
Ducati (b) . . . . .	M.	101	57	50	419	48	30	46	17	5	85	26	3	1	2	4	18
	F.	77	26	14	536	33	47	67	11	8	115	16	..	5	1	4	16
Romagne (c) . . . . .	M.	185	67	52	327	73	416	159	56	4	137	40	4	4	1	3	6
	F.	148	56	35	307	71	627	57	42	11	146	22	8	3	2	5	21
Toscana . . . . .	M.	66	155	31	1141	80	30	149	18	8	324	35	4	36	1	15	45
	F.	39	15	14	1327	121	63	236	19	1	69	33	6	6	3	10	31
Marche . . . . .	M.	58	24	7	267	234	121	28	21	6	80	6	..	9	..	4	16
	F.	14	9	3	327	77	201	45	6	4	57	2	3	5	1	4	15
Umbria . . . . .	M.	164	44	39	316	145	35	63	31	5	143	20	4	18	..	11	36
	F.	41	15	15	183	109	44	57	39	4	61	9	1	1	4	4	20
Lazio . . . . .	M.	279	85	49	572	364	14	308	75	36	322	57	13	41	3	27	61
	F.	11	10	5	307	369	9	442	34	21	128	36	16	14	6	9	53
Abruzzi e Molise . . . . .	M.	247	95	106	754	150	50	60	591	51	662	175	36	25	35	62	169
	F.	43	31	14	224	137	34	28	633	52	475	169	39	43	44	37	185
Campania . . . . .	M.	397	50	91	335	117	24	30	110	57	734	233	31	33	14	92	309
	F.	18	12	6	239	76	8	26	84	64	586	262	50	36	42	60	304
Puglie . . . . .	M.	43	4	5	43	30	8	6	35	14	140	23	14	6	11	19	36
	F.	1	..	2	20	10	10	4	33	39	164	24	27	12	21	13	86
Basilicata . . . . .	M.	22	32	15	169	64	9	8	49	8	128	18	5	4	3	11	22
	F.	23	2	4	32	34	10	13	32	5	81	19	8	4	4	9	43
Calabrie . . . . .	M.	258	19	16	694	61	22	23	108	5	262	85	12	5	2	33	40
	F.	23	9	8	62	31	20	6	45	6	80	17	5	7	2	13	72
Sicilia . . . . .	M.	66	9	12	45	8	6	7	15	3	22	5	..	1	..	2	8
	F.	23	8	15	17	5	15	10	7	..	9	1	..	..	..	..	8
Sardegna . . . . .	M.	95	66	66	272	17	26	12	20	1	218	28	23	5	7	15	19
	F.	178	76	61	178	16	31	19	15	14	135	24	30	5	5	22	35
All'estero . . . . .	M.	36251	19134	15911	28935	10648	21811	14555	11681	25085	38092	20946	15341	15426	21230	19884	15405
	F.	35047	18911	15822	27000	16540	22505	11126	11879	24844	39386	21076	15544	15191	20343	20251	16395
TOTALE . . . . .	M. e F.	71298	38045	31793	56835	21188	44316	28882	23760	49569	77478	42022	30885	30617	41573	40135	31890

(a) Fra i nati nei singoli compartimenti non sono compresi i nati nei comuni che formano la provincia alla quale appartiene  
 (b) Comprendono le provincie di Modena, Parma, Piacenza e Reggio nell'Emilia, cioè il territorio degli antichi ducati di Parma  
 (c) Comprendono le provincie di Pologna, Ferrara, Forlì e Ravenna, comunemente dette Romagne, cioè le quattro Legazioni

CLASSIFICATA PER LUOGO DI NASCITA.

vincia o avente più di 30,000 abitanti.

Belluno	Benevento	Bergamo	BOLOGNA					CATANIA					Catanzaro	Chieti	Como	Cosenza	Cremona	Cuneo
			Bologna	Imola	Brescia	Cagliari	Caltanissetta	Campobasso	Caserta	Acireale	Callaghirone	Catania						
7309	9593	14932	40639	12673	24308	18514	17892	6143	11913	15226	18745	59355	11545	10001	9703	8386	9698	8478
7270	9304	14121	42624	11761	19163	19411	14032	5731	11620	15293	18528	59933	11450	9808	10367	7182	9949	7238
659	1444	4708	17311	2104	5237	3083	3545	427	1389	1600	1850	7531	2756	1456	4906	1514	4266	2493
1407	1054	6960	22072	2204	11616	4944	3255	950	2416	2109	1363	6666	2901	1621	5886	2822	6287	4461
42	39	317	1026	6	298	484	54	20	147	14	19	231	29	73	396	31	147	834
28	19	345	500	13	338	195	22	19	64	9	7	188	31	37	337	24	191	793
12	8	74	303	29	97	206	9	9	27	..	2	89	54	25	118	5	66	267
11	7	83	219	8	86	177	8	6	16	3	2	71	5	17	135	5	56	74
45	71	1443	1219	19	1817	210	84	18	101	13	8	99	31	59	1960	22	1547	372
56	15	1781	871	25	2347	129	14	20	38	16	4	106	24	43	2452	26	1486	175
633	18	262	1402	89	775	174	28	68	85	5	7	61	30	227	216	14	392	153
595	17	350	1166	69	716	72	21	23	42	4	6	49	25	29	157	17	249	64
31	14	336	2557	44	304	216	13	15	188	1	2	43	23	35	163	9	657	50
21	9	199	2802	43	186	59	10	5	23	5	6	47	13	19	137	3	720	44
12	29	55	3845	1724	236	88	11	10	153	5	2	37	17	28	111	8	108	46
17	14	70	4827	1902	142	69	14	24	47	5	2	32	14	46	110	19	100	26
49	38	201	1190	63	327	694	30	55	218	6	7	117	37	213	90	32	144	176
44	39	93	1118	67	121	290	14	30	93	11	12	119	29	37	75	26	89	41
14	51	54	919	68	134	108	10	18	183	2	4	47	47	126	49	9	130	308
7	51	39	881	29	50	45	10	26	47	3	9	41	34	101	43	13	52	20
6	17	11	183	6	31	61	4	5	33	2	2	29	17	25	27	7	157	10
6	20	12	178	8	18	17	2	11	31	2	..	27	11	44	13	8	13	6
3	32	50	305	53	180	169	15	28	116	18	22	163	34	52	145	14	41	45
5	26	41	274	44	24	75	26	27	94	9	8	183	16	27	31	17	27	22
9	160	54	442	14	184	110	20	169	26	3	8	93	190	632	33	14	14	34
4	140	15	184	2	12	23	8	127	153	2	3	86	35	924	9	31	17	8
23	770	383	512	13	375	489	130	373	1128	50	34	488	312	144	89	138	181	151
8	683	44	239	5	55	169	42	273	994	47	31	439	259	178	26	153	33	19
16	124	78	349	52	69	113	15	126	132	5	16	118	164	88	47	78	300	46
5	130	35	173	1	35	37	15	102	134	7	14	123	74	49	24	88	16	12
1	27	7	26	10	11	27	3	23	60	2	4	27	37	13	4	21	17	95
1	35	3	8	1	5	7	3	12	46	3	1	22	19	17	2	27	4	2
3	27	36	133	3	111	153	82	30	214	30	25	441	715	20	18	312	58	26
3	27	9	43	1	8	34	38	25	78	21	13	383	526	15	11	223	5	10
198	37	117	289	5	303	623	2044	27	234	566	2457	5732	154	53	297	80	259	219
4	26	18	74	4	22	146	2715	19	125	364	1632	5106	120	32	28	93	20	16
4	11	13	51	1	17	1140	34	4	74	7	6	77	11	18	27	12	18	20
1	4	8	40	..	5	820	9	2	9	8	5	72	10	8	12	14	10	9
80	6	163	427	21	212	232	10	15	28	12	7	457	7	7	319	19	64	89
105	11	337	528	26	639	134	12	15	45	25	6	367	18	21	572	29	125	113
9149	12516	23299	73188	16997	35026	26894	24033	7583	16689	17567	23227	75235	16210	13295	18418	10725	18244	13912
9598	12131	24473	78821	16213	35588	26853	19270	7447	16020	17851	21652	74060	15614	13073	20477	10820	19449	15153
18747	24647	47772	152009	33210	70614	53747	43303	15030	32709	35418	44879	149295	31824	26368	38895	21545	37693	27065

Il comune considerato; questi ultimi sono indicati a parte nelle due prime rubriche del prospetto.  
 e Modena ad eccezione della provincia di Massa e Carrara, che fa ora parte del compartimento della Toscana.  
 degli antichi Stati della Chiesa.

A — Di ciascun comune capoluogo di pro

LUOGO DI NASCITA (a)	SESSO	FERRARA		FIRENZE			FOGGIA			FORLÌ			GENOVA				Girgenti	
		Copparo	Ferrara	Firenze	Pistoia	Prato in Toscana	Cerignola	Foggia	S. Severo	Casena	Forlì	Rimini	Genova	S. Pierd'Arena	Savona	Spezia		
Comune in cui fu censita	M.	15370	32195	54249	25179	21597	12872	20320	10196	18144	17484	17166	57882	8730	11376	14402	9965	
	F.	14232	31471	67584	26248	20913	13455	20364	10964	17901	16386	17362	63815	8735	11514	14623	9534	
Altro comune della stessa provincia	M.	3846	6770	18251	3008	3152	508	2423	2793	1904	2330	2441	17501	3038	2545	4673	1898	
	F.	3877	7594	18796	3153	3359	496	2009	2416	2331	2620	2645	19655	3523	3308	4119	1745	
Piemonte . . . . .	M.	21	108	1500	87	28	4	112	5	20	16	57	9217	2605	2304	1346	34	
	F.	17	115	1012	80	2	8	64	4	14	25	49	10664	2094	2295	804	16	
Liguria . . . . .	M.	..	58	475	42	18	..	27	..	3	103	115	1109	74	159	159	7	
	F.	2	39	445	66	2	3	20	..	2	21	18	637	48	171	57	5	
Lombardia . . . . .	M.	36	203	1180	163	45	11	148	11	113	67	73	4843	1070	669	1015	159	
	F.	29	256	970	91	26	5	99	7	24	72	57	4156	657	366	463	15	
Veneto . . . . .	M.	484	1188	1570	68	70	24	180	10	58	98	106	3647	476	287	802	27	
	F.	505	921	1934	104	58	15	122	6	30	64	89	1653	316	155	455	12	
Emilia. (b)	Ducati . . .	M.	125	885	952	93	20	6	173	3	52	244	81	4174	862	289	1865	11
		F.	44	413	1330	200	29	10	48	5	27	321	60	4290	507	195	1905	8
	Romagne . . .	M.	309	1344	1821	381	128	23	192	13	444	896	300	1745	346	160	682	25
		F.	257	2501	2474	663	386	23	145	15	475	1231	354	1185	199	79	134	13
Toscana . . . . .	M.	6	133	9661	854	277	16	184	13	40	295	89	3768	455	429	5011	29	
	F.	..	174	6209	1147	345	17	122	6	51	416	119	3261	330	295	4651	23	
Marche . . . . .	M.	13	102	968	58	42	8	227	19	67	236	455	686	56	74	386	14	
	F.	5	96	910	48	21	5	195	19	113	143	512	466	34	46	127	12	
Umbria . . . . .	M.	5	27	664	50	21	1	36	..	20	34	37	276	44	110	96	7	
	F.	1	27	942	62	18	5	28	2	16	23	54	159	24	74	40	7	
Lazio . . . . .	M.	1	43	978	55	21	8	77	8	31	33	54	677	37	121	273	28	
	F.	2	48	781	65	19	7	70	4	19	41	56	407	29	28	84	8	
Abruzzi e Molise . . .	M.	3	75	514	27	15	435	1090	575	14	38	45	1046	21	125	153	24	
	F.	3	25	195	24	10	45	390	207	12	35	63	233	10	8	33	13	
Campania . . . . .	M.	4	79	1523	193	32	387	1162	446	44	41	40	1875	66	175	2612	105	
	F.	5	53	505	44	4	270	956	289	14	21	29	759	35	53	841	42	
Puglie . . . . .	M.	5	113	478	25	11	3618	953	1530	57	183	194	562	17	93	490	21	
	F.	4	27	181	23	3	1661	633	379	8	18	66	191	8	32	118	4	
Basilicata . . . . .	M.	..	20	91	4	4	104	75	23	5	32	27	165	3	11	19	1	
	F.	..	2	32	1	..	63	58	19	2	..	3	26	2	3	2	2	
Calabrie . . . . .	M.	3	15	213	35	9	12	119	8	5	13	15	726	21	51	223	43	
	F.	1	8	66	9	3	5	58	7	1	2	7	261	8	10	18	21	
Sicilia . . . . .	M.	4	118	749	37	23	11	134	7	103	45	23	1772	42	142	1536	507	
	F.	3	17	292	12	6	10	57	3	4	14	16	563	17	30	160	508	
Sardegna . . . . .	M.	..	16	181	22	5	..	24	3	2	5	4	583	47	51	344	13	
	F.	..	6	93	23	1	..	1	3	..	6	7	353	25	24	165	2	
All'estero . . . . .	M.	25	147	1678	69	71	26	33	10	36	25	123	6204	129	329	346	10	
	F.	20	193	3142	93	35	18	28	12	34	41	192	3168	145	258	339	15	
TOTALE . . . . .	M.	20260	43659	97696	30450	25989	18074	27689	15673	21162	22218	21445	118758	18139	19420	36473	13018	
	F.	19007	43989	107893	32156	25464	16121	25462	14367	21078	21490	21758	115952	16746	18935	29139	12006	
M. e F.		39267	87648	205589	62606	51453	34195	53151	30040	42240	43708	43203	234710	34885	38355	65612	25024	

(a) Vedi nota (a) a pag. 354.

(b) Vedi note (b) e (c) a pag. 354.

CLASSIFICATA PER LUOGO DI NASCITA.

vincia o avente più di 30,000 abitanti.

Grosseto	LECCE		Livorno	LUCCA		Macerata	Mantova	MASSA E CARRARA			MILANO		Modena	NAPOLI			NOVARA	
	Lecce	Taranto		Capannori	Lucca			Carrara	Massa	Messina	Milano	Monza		Castellamm. di Stabia	Napoli	Torre del Greco	Novara	Vercelli
1762	11642	20190	34725	20589	28510	8503	8347	16122	11250	61547	102712	14222	21177	13090	192119	13325	13363	9100
1331	11311	20016	36689	23255	30538	8397	6690	16100	10874	65470	110518	13314	22117	13147	222552	14728	11756	9262
779	3000	4243	2440	1157	2543	1296	2979	1666	596	5598	53887	4210	5890	1689	25003	1929	4683	3271
1113	3855	3996	259	1707	4836	2021	5747	1738	900	4290	54454	5140	5831	1947	20017	1714	6434	3912
27	46	108	448	5	179	32	170	143	90	325	9545	265	474	23	1164	5	809	1028
29	45	65	249	6	100	47	136	62	60	120	9975	324	163	19	954	3	778	1302
13	61	346	445	5	157	10	61	592	138	104	1650	48	112	38	617	6	122	136
8	12	220	335	7	142	9	30	687	179	82	1533	46	68	31	407	12	119	67
33	33	135	313	4	131	45	728	72	71	327	44101	1483	541	18	1632	10	2336	874
21	70	28	196	10	91	18	568	38	40	103	43005	1487	302	14	747	3	2011	725
29	66	365	233	6	148	45	588	49	44	81	7619	176	256	17	950	5	184	186
9	37	252	188	10	146	40	679	20	39	72	7229	169	165	11	575	6	116	54
74	20	46	296	92	312	46	313	882	110	44	5607	141	1541	7	802	3	176	58
38	15	25	737	91	358	34	455	520	161	31	6372	157	1783	3	338	3	96	42
158	36	94	261	14	254	104	98	60	35	63	2832	65	1319	29	745	8	248	37
123	32	60	250	22	242	80	71	57	69	41	2495	59	1176	13	597	5	77	26
214	38	178	5627	363	1641	67	107	1647	659	165	3021	49	239	31	1466	37	130	62
1143	57	125	9754	343	2658	81	79	1192	733	120	2397	49	242	26	2124	46	96	24
81	76	208	169	4	57	379	62	15	19	55	1087	13	120	16	779	4	54	29
27	34	92	159	3	84	510	27	12	16	29	804	13	95	12	651	11	18	15
59	22	25	135	4	38	61	52	13	12	26	458	16	44	6	649	2	90	87
22	14	33	115	..	42	71	37	10	10	38	342	17	28	13	468	8	11	8
92	45	115	272	3	101	82	47	18	24	278	1052	18	104	20	1616	19	192	116
41	37	93	215	4	70	103	31	13	25	61	658	14	63	35	1684	20	37	21
313	243	108	104	..	42	149	40	13	14	124	604	10	58	40	3958	33	81	111
17	80	86	44	..	21	81	13	8	5	45	238	5	19	49	3027	19	20	5
22	271	2200	678	3	134	70	101	42	25	974	1774	65	182	879	26369	473	250	131
27	249	1463	290	5	70	24	33	8	12	452	617	22	63	1004	22426	526	28	12
13	284	1892	169	1	76	113	29	9	7	210	979	13	98	73	4727	36	64	128
5	372	1233	37	1	12	34	16	6	8	114	338	3	13	98	3957	39	23	4
4	64	324	107	..	25	17	12	19	5	46	125	1	21	19	1648	21	10	4
1	43	325	12	..	1	8	3	4	..	28	57	4	2	40	990	17	2	3
16	123	513	109	2	115	22	33	12	12	1710	346	4	114	55	3854	35	320	97
9	84	345	27	..	15	13	6	3	1	2123	106	7	9	34	2103	25	10	3
14	136	804	530	1	128	81	437	26	59	2424	1253	92	127	148	4416	48	74	40
5	50	135	101	..	24	22	13	7	5	1820	411	8	29	56	3067	37	14	22
6	26	32	194	1	45	8	20	7	20	71	281	8	25	9	333	5	48	10
1	7	26	102	3	27	2	9	2	5	55	173	3	13	4	183	7	27	4
10	25	45	753	226	357	27	126	109	48	259	4563	134	92	39	1803	25	129	61
10	26	44	551	270	496	32	179	94	33	253	6192	225	128	39	2223	41	182	77
5619	16257	32071	48011	22480	34998	11157	14350	21516	13238	74431	243546	21033	32534	16246	274450	16029	23393	15566
3980	16430	28662	50310	25737	39973	11627	14792	20581	13175	75347	247914	21566	32309	16595	289090	17270	21855	15588
9599	32887	60733	98321	48217	74971	22784	29142	42097	26413	149778	491460	42599	64843	32841	563540	33299	45248	31154

TAV. V. — POPOLAZIONE PRESENTE

A — Di ciascun comune capoluogo di pro

LUOGO DI NASCITA (a)	SESSO	PERUGIA															RAVENNA		Reggio di Calabria	Reggio nell'Emilia	Roma
		Padova	Palermo	Parma	Pavia	Perugia	Terni	Pesaro	Piacenza	Pisa	Porto Maurizio	Potenza	Faenza	Ravenna							
Comune in cui fu censita	M.	27117	111670	11340	9045	26356	8871	8340	10985	21551	2589	5135	16305	26691	19155	23033	10-887				
	F.	23-37	110746	12383	10327	22106	8319	8250	10130	21532	2756	5004	15518	25876	18020	20499	105752				
Altro comune della stessa provincia	M.	4575	17978	6277	5084	2999	3550	2501	2407	2759	145	1930	2433	2833	1373	4152	25813				
	F.	8309	22263	8051	4766	5956	4019	2675	4830	3533	479	2070	2447	1521	2554	6317	34059				
Piemonte . . . . .	M.	343	419	615	586	191	151	34	567	439	185	28	97	110	188	103	5505				
	F.	230	265	324	483	79	69	45	346	249	200	20	19	71	63	96	4057				
Liguria . . . . .	M.	75	466	165	70	45	18	17	167	167	77	12	10	30	20	38	1301				
	F.	60	130	192	106	30	14	17	146	170	122	2	14	18	23	61	1139				
Lombardia . . . . .	M.	555	706	965	1567	219	149	73	1301	263	53	115	184	447	38	242	3807				
	F.	581	232	672	1142	47	49	57	1138	171	35	15	33	51	47	212	2566				
Veneto . . . . .	M.	4706	712	648	144	129	185	236	209	213	44	84	72	162	34	116	2922				
	F.	6895	149	213	156	50	147	63	159	150	15	22	29	72	28	100	2136				
Emilia (b) { Ducati . . . Romagne . . .	M.	307	144	1666	210	39	49	80	590	214	15	29	59	199	10	735	2319				
	F.	108	97	1897	125	34	21	49	606	369	11	10	33	97	9	1018	1562				
	M.	554	231	412	127	89	488	336	227	201	22	57	1095	1640	10	320	5596				
	F.	334	137	278	43	97	402	429	190	149	13	12	845	2718	14	214	4113				
Toscana . . . . .	M.	313	554	780	96	296	434	109	338	2862	26	28	251	126	79	292	8702				
	F.	191	339	331	89	442	371	66	142	3951	23	34	198	103	73	168	9421				
Marche . . . . .	M.	194	108	168	130	225	782	316	87	120	4	15	118	136	14	39	20983				
	F.	76	103	81	38	277	634	272	42	79	4	21	71	84	31	49	14216				
Umbria . . . . .	M.	67	64	53	22	..	..	46	171	116	12	19	12	21	12	19	11002				
	F.	30	68	28	11	..	..	84	14	104	2	14	8	26	9	13	13143				
Lazio . . . . .	M.	143	257	111	87	302	439	95	103	207	38	25	30	62	52	23	..				
	F.	78	230	43	20	211	392	110	35	193	9	21	27	38	54	33	..				
Abruzzi e Molise . . .	M.	216	307	173	68	112	185	144	101	78	45	119	88	36	47	44	18417				
	F.	21	57	52	7	80	130	37	30	29	2	55	14	31	31	33	12008				
Campania . . . . .	M.	197	1176	283	83	125	208	110	310	195	26	326	105	140	233	55	11351				
	F.	77	1042	70	33	108	97	28	35	118	8	329	26	38	302	34	7961				
Puglie . . . . .	M.	575	241	263	332	51	65	50	136	64	21	148	53	132	132	20	2554				
	F.	30	111	40	24	47	23	27	33	23	12	130	8	29	130	12	1061				
Basilicata . . . . .	M.	86	56	55	49	16	2	11	29	77	2	..	8	15	43	5	495				
	F.	4	15	6	4	18	1	9	8	6	..	..	..	3	28	4	284				
Calabrie . . . . .	M.	89	491	113	31	65	54	32	49	55	5	118	16	39	340	158	1494				
	F.	5	217	17	6	48	48	9	15	25	4	55	5	5	328	5	767				
Sicilia . . . . .	M.	198	18745	224	91	141	59	207	104	264	8	63	43	302	335	54	3102				
	F.	38	17600	23	16	49	7	28	18	30	2	26	9	12	439	11	1576				
Sardegna . . . . .	M.	38	217	38	23	201	52	22	47	72	5	1	13	17	15	10	730				
	F.	16	69	17	11	18	8	11	9	35	7	2	1	9	7	12	425				
All'estero . . . . .	M.	349	678	110	82	52	60	18	99	221	30	25	28	42	23	48	5713				
	F.	664	551	163	113	55	39	60	111	262	85	17	45	49	22	93	6269				
TOTALE . . . . .	M.	40697	155223	24459	17927	31633	15801	12777	18027	30138	3352	8327	21020	33180	22203	29506	240269				
	F.	41584	154471	24881	17520	29752	14840	12326	18037	31183	3789	7859	19350	30851	22212	28984	225514				
M. e F.		82281	309694	49340	35447	61335	30641	25103	36064	61321	7141	16186	40370	64031	44415	58490	462783				

(a) Vedi la nota (a) a pag. 354.

(b) Vedi note (b) e (c) a pag. 354.

CLASSIFICATA PER LUOGO DI NASCITA.

**vincia o avente più di 30,000 abitanti.**

Rovigo	Salerno	Sassari	Siena	SIRACUSA				Sondrio	Teramo	Torino	TRAPANI			Treviso	Udine	VENEZIA		Verona	Vicenza
				Modica	Ragusa	Siracusa	Vittoria				Alcamo	Marsala	Trapani			Chioggia	Venezia		
3378	14405	14647	7943	23150	15491	13241	14598	2747	9978	86466	26537	25053	24594	10053	10743	14023	50828	19808	13304
2895	14347	15295	7328	23599	15230	13211	14064	3069	9528	89078	23702	25935	25043	10344	10962	15065	51558	22379	13751
1158	3623	2635	272-	803	356	1461	722	576	1699	32155	297	2526	3253	3383	4373	229	4372	7285	5067
1470	3886	2417	4190	763	521	1891	741	573	1818	36245	261	2447	3109	3221	6265	114	6507	6753	5733
24	84	228	244	11	4	22	4	52	13	23533	5	15	34	73	181	23	674	632	257
35	74	126	133	4	..	21	1	37	7	28532	1	8	32	68	85	3	336	358	77
5	61	124	49	..	1	17	3	12	3	1904	2	4	23	19	50	10	499	145	61
11	25	84	67	1	..	6	1	1	5	2533	1	2	10	19	23	5	298	60	22
37	82	64	75	19	1	98	4	502	17	5139	2	10	51	222	413	21	1371	1361	343
98	53	75	74	4	..	16	..	254	22	4950	3	3	17	168	205	13	1123	1215	267
473	385	52	42	3	3	23	5	53	99	2118	25	39	193	2116	1138	501	8252	3529	1703
843	31	50	52	4	..	13	4	46	17	1937	1	7	16	2139	935	340	13875	3273	2299
23	50	24	49	2	..	8	2	26	8	1099	1	3	32	107	91	3	549	615	209
33	27	22	47	3	1	8	..	16	13	1354	1	1	18	27	42	2	267	289	79
133	58	31	72	3	..	17	3	19	18	989	3	16	85	156	126	20	653	453	165
154	49	30	110	..	..	9	4	1	27	822	2	1	26	85	91	11	459	292	67
29	321	222	1568	3	1	33	2	13	79	1972	11	9	67	109	206	54	741	959	264
27	84	125	2327	5	1	22	4	8	25	1543	1	5	38	92	47	2	416	256	76
7	57	39	38	6	..	6	3	12	108	519	..	15	23	48	81	7	696	299	71
12	41	13	51	3	1	12	..	5	142	379	2	3	20	27	25	8	235	132	31
6	23	18	102	1	3	4	1	6	14	233	..	2	9	22	42	..	128	92	16
10	28	12	112	2	..	1	..	..	20	181	..	3	15	10	18	..	79	45	9
7	96	33	93	5	4	15	2	6	53	598	4	10	43	22	34	4	263	151	23
11	71	43	153	5	3	8	1	7	50	558	4	4	18	15	22	1	180	72	15
9	154	20	46	7	..	33	6	2	310	363	3	37	34	11	22	1	262	310	71
4	272	17	22	2	..	9	2	3	169	178	1	2	7	11	13	2	76	53	17
55	1559	81	128	37	13	162	34	9	66	817	16	86	277	66	190	20	558	605	99
7	1308	52	73	22	6	64	44	4	98	564	12	43	111	11	38	3	214	89	22
68	180	21	34	8	2	39	6	5	30	519	3	21	37	128	143	5	664	185	23
15	139	16	24	4	1	26	3	2	34	149	1	12	23	25	41	..	226	78	8
14	197	6	42	3	..	9	1	1	6	90	3	2	13	17	22	..	54	31	..
1	188	7	6	1	1	4	4	1	11	28	..	4	10	4	3	..	15	6	..
2	131	38	16	9	11	85	26	1	10	203	18	56	64	12	15	3	182	106	16
2	125	13	10	4	2	39	20	1	6	117	1	14	57	6	4	..	35	19	5
7	128	97	71	241	138	672	947	7	14	1234	473	754	1003	281	36	6	698	366	161
7	89	55	43	197	94	639	864	4	18	305	399	499	873	18	11	2	178	57	12
1	34	512	12	4	1	21	1	3	3	531	1	9	33	9	16	2	80	45	10
4	9	786	6	1	..	5	3	2	3	265	4	4	19	3	12	..	33	13	6
32	87	29	70	5	22	20	9	37	10	1917	2	71	76	131	434	26	2118	551	145
67	73	59	104	13	1	40	12	48	12	3534	6	32	46	209	684	34	2133	1304	268
5468	2.808	18971	13423	24325	17051	15986	16379	4089	12538	162404	27406	28738	29944	16985	18356	14958	73647	37528	22013
5706	209.9	19297	14932	24637	15871	16044	15772	4082	12025	173252	24403	28829	29508	17002	19536	15605	78193	36743	22764
11174	42727	38263	28355	48962	31922	32030	32151	8171	24563	335656	51809	57567	59452	33987	37942	30563	151840	74271	44777

TAV. V. — POPOLAZIONE PRESENTE

B — Di ciascuna provincia,

(In questa tavola le provincie sono ordinate per compartimenti, per rendere più facile il

LUOGO DI NASCITA	Sesso	PIEMONTE				LIGURIA		Bergamo	Brescia	Como	
		Alessandria	Cuneo	Novara	Torino	Genova	Porto Maurizio				
Nella provincia in cui fu censita	M.	381318	299325	323385	481363	365789	58991	216979	252320	260091	
	F.	372088	296003	354377	508064	391646	60334	218692	250146	270443	
Fuori della provincia . .	M.	30569	23488	32654	65201	102722	12601	11485	18618	27256	
	F.	27858	18519	28699	66585	74470	10870	12438	17343	26624	
Piemonte . . . . .	M.	392501	310862	332214	516723	24520	3410	617	584	2287	
	F.	384814	308627	367992	550028	23933	3070	684	555	2409	
Liguria . . . . .	M.	3723	1494	722	2581	368183	60481	137	203	379	
	F.	4396	1523	743	3338	393399	62227	204	179	445	
Lombardia . . . . .	M.	5709	2005	12579	6736	11088	1289	224383	263424	273053	
	F.	6074	980	11752	6301	7821	564	227312	261181	287541	
Veneto . . . . .	M.	2102	805	1288	3062	6872	428	596	2022	1154	
	F.	829	348	800	2419	3395	186	722	2005	965	
Emilia (a) {	Ducati . . . . .	M.	1130	459	873	1632	10319	413	445	539	842
	Romagne . . . . .	F.	616	240	434	1648	8943	182	240	494	611
		M.	414	671	705	1331	3732	331	114	392	439
		F.	256	149	264	1011	2032	139	113	201	321
Toscana . . . . .	M.	761	677	929	2621	14202	643	264	444	483	
	F.	556	261	577	1825	12200	457	161	217	305	
Marche . . . . .	M.	346	640	424	655	1860	87	78	183	182	
	F.	126	71	168	478	785	62	62	83	135	
Umbria . . . . .	M.	140	111	350	333	736	190	25	58	126	
	F.	68	33	76	244	410	33	20	26	48	
Lazio . . . . .	M.	418	228	484	818	1403	322	68	271	348	
	F.	155	99	179	698	670	98	54	46	108	
Abruzzi e Molise . . . . .	M.	478	210	581	697	1541	163	68	250	150	
	F.	56	36	181	252	329	32	23	23	37	
Campania . . . . .	M.	913	670	699	1151	5644	407	428	501	420	
	F.	154	121	190	698	1949	72	67	78	87	
Puglie . . . . .	M.	548	454	361	916	1404	112	263	180	205	
	F.	65	28	84	246	393	32	120	90	74	
Basilicata . . . . .	M.	59	312	49	129	226	22	9	15	29	
	F.	11	11	51	78	41	2	4	10	11	
Calabria . . . . .	M.	375	143	757	418	1218	164	42	138	116	
	F.	47	27	93	164	330	46	15	25	25	
Sicilia . . . . .	M.	500	472	218	1736	4214	189	154	343	461	
	F.	78	65	74	383	869	44	33	35	68	
Sardegna . . . . .	M.	134	109	144	755	1274	161	25	45	171	
	F.	73	38	86	358	679	30	28	10	23	
All'estero . . . . .	M.	1636	2486	2662	4275	10075	2775	808	1316	2422	
	F.	1572	2765	3332	7480	7938	3978	1268	2231	3734	
TOTALE . . . . .	M.	411887	322813	356039	546569	468511	71592	228461	270938	283247	
	F.	399946	315422	387076	577649	466116	71254	231130	267489	296937	
	M. e F.	811833	638235	743115	1124218	934627	142846	459594	538427	580214	

(a) Vedi note (b) e (c) a pag. 354.



CLASSIFICATA PER LUOGO DI NASCITA.

dei compartimenti e del Regno.

confronto fra il luogo di censimento ed il luogo di nascita, che è dato per compartimenti).

LOMBARDIA					VENETO							
Cremona	Mantova	Milano	Pavia	Sondrio	Belluno	Padova	Rovigo	Treviso	Udine	Venezia	Verona	Vicenza
147338	142023	610439	223239	56400	86304	197492	101303	192258	278519	167783	191143	207247
146393	138224	606282	228589	61937	97161	194776	100342	180859	287119	168234	190767	209095
17491	16081	115131	21003	4594	4745	24189	9555	14683	13859	31458	21503	14831
16116	15614	110297	19133	2584	4290	26770	10704	15467	13095	33761	19024	16826
297	268	12010	5840	305	118	425	61	195	388	774	761	353
340	248	12419	6829	104	66	317	69	148	170	360	437	152
139	97	1963	507	33	42	93	11	75	107	531	189	91
127	95	1864	777	11	45	84	30	63	63	313	89	58
159295	146616	673748	236193	59331	150	819	674	443	839	1559	3824	677
159123	142928	669138	235560	63617	120	897	847	397	473	1292	3722	706
656	3740	8698	804	305	99295	215142	106525	203189	285983	187484	200895	217807
436	3831	8081	437	139	99689	216780	106708	202477	294719	194641	201229	222526
1871	4775	7408	2853	118	82	421	403	16	204	608	813	300
1833	4876	7612	2401	40	48	200	210	75	103	306	434	143
176	625	3264	241	119	88	1016	1838	246	297	790	612	303
157	571	2782	126	27	37	782	1993	148	169	548	411	195
255	198	3308	345	120	88	364	72	187	393	910	1204	353
142	209	2657	222	21	64	244	66	130	112	480	308	137
156	78	1225	173	35	32	242	36	86	158	738	353	102
75	52	919	82	11	13	103	38	48	57	263	175	48
206	66	537	117	38	19	78	17	34	98	140	128	58
22	52	405	27	7	8	43	17	18	32	83	59	21
79	69	1183	121	79	30	171	14	49	124	294	197	81
53	45	746	66	84	13	90	23	34	66	143	102	33
54	43	713	161	43	36	220	22	22	90	279	344	123
39	15	266	30	6	9	29	16	19	30	84	70	23
288	120	2040	274	39	61	230	73	101	354	624	745	163
54	49	710	82	12	14	105	20	37	64	232	111	68
353	55	1214	374	19	63	653	106	220	290	718	224	85
41	32	431	50	9	24	55	33	71	100	251	101	39
20	13	144	52	6	2	91	19	22	40	56	34	5
6	8	70	11	1	1	5	7	5	9	15	8	3
86	48	473	57	22	8	91	12	20	42	204	130	36
8	11	127	14	8	7	11	7	11	13	37	21	9
335	476	1519	227	23	242	219	31	427	83	766	497	218
30	37	453	45	7	9	47	16	26	31	188	72	25
27	25	327	38	16	20	40	6	17	70	99	63	30
13	11	197	35	8	4	20	7	7	16	37	17	14
536	792	5826	865	343	973	1366	938	1417	2813	2672	1633	1278
510	768	7702	933	459	1280	1734	929	1612	3987	2722	2425	1716
164829	158104	725600	249242	60994	91349	221681	110858	206941	292378	199246	212646	222078
163009	153838	716579	247727	64571	101451	221546	111046	205326	300214	201995	209791	225921
327838	311942	1442179	496969	125565	192800	443227	221904	412287	592592	401241	422437	447999

TAV. V. — POPOLAZIONE PRESENTE

B — Di ciascuna provincia,

LUOGO DI NASCITA	Sesso	EMILIA								Arezzo
		DUCATI (a)				ROMAGNE (a)				
		Modena	Parma	Piacenza	Reggio nell'Emilia	Bologna	Ferrara	Forlì	Ravenna	
Nella provincia in cui fu censita.	M.	144494	131494	112040	130729	239600	124181	132784	110179	129494
	F.	141943	132736	110405	127782	238051	121634	129541	104991	122333
Fuori della provincia . . .	M.	14810	14585	12368	7468	25543	13066	9070	10855	9781
	F.	14557	12344	10313	8516	24173	12895	9428	9460	10168
Piemonte . . . . .	M.	524	765	748	138	1309	200	111	242	84
	F.	222	486	505	140	589	174	106	122	76
Liguria . . . . .	M.	151	407	328	90	378	78	229	44	37
	F.	124	504	341	131	261	54	54	44	43
Lombardia . . . . .	M.	1353	1928	4660	1504	1508	555	293	758	141
	F.	1313	1629	4064	1724	967	615	184	147	104
Veneto . . . . .	M.	424	802	271	220	1890	2653	327	329	254
	F.	331	301	197	207	1422	2403	204	185	139
Emilia (a)	Ducati . . . . . M.	149065	141092	115671	134593	4943	2151	461	370	90
	F.	147101	139690	114076	132761	5430	1436	473	209	67
Romagne . . . . .	M.	5853	603	319	482	248265	130218	135019	116203	166
	F.	5971	392	234	353	248205	128826	132194	111949	175
Toscana . . . . .	M.	478	1122	397	387	2179	232	1840	1237	135778
	F.	531	755	196	367	2231	240	2070	1010	128832
Marche . . . . .	M.	148	205	111	57	1059	155	1978	357	446
	F.	131	152	61	76	973	141	2717	254	600
Umbria . . . . .	M.	51	73	187	33	214	42	121	52	1621
	F.	37	40	19	23	209	40	117	56	1923
Lazio . . . . .	M.	125	168	115	36	396	71	179	128	202
	F.	92	62	42	49	350	64	182	91	121
Abruzzi e Molise . . . . .	M.	67	189	119	55	492	87	118	161	65
	F.	30	69	41	44	207	36	113	70	31
Campania . . . . .	M.	191	310	323	66	663	110	154	276	123
	F.	78	88	49	40	268	69	73	76	80
Puglie . . . . .	M.	110	279	140	35	471	151	452	213	58
	F.	29	47	44	25	182	57	99	45	28
Basilicata . . . . .	M.	26	59	29	6	55	28	66	27	13
	F.	6	8	10	6	12	5	5	4	11
Calabrie . . . . .	M.	119	120	53	164	184	32	40	64	21
	F.	10	20	17	8	48	10	11	14	18
Sicilia . . . . .	M.	132	245	107	57	434	144	180	406	48
	F.	38	34	21	17	89	28	42	27	39
Sardegna . . . . .	M.	34	45	48	11	62	25	17	35	16
	F.	30	24	11	16	56	9	18	13	22
All'estero . . . . .	M.	453	667	782	263	641	315	229	132	112
	F.	426	779	790	311	725	322	307	155	92
TOTALE . . . . .	M.	159304	149079	124408	138197	265143	137247	141854	121034	139275
	F.	156500	145080	120718	136298	262224	134529	138969	114451	132401
	M. e F.	315804	294159	245126	274495	527367	271776	280823	235485	271676

(a) Vedi note (b) e (c) a pag. 354.

CLASSIFICATA PER LUOGO DI NASCITA.

dei compartimenti e del Regno.

TOSCANA							MARCHE				UMBRIA	LAZIO
Firenze	Crosseto	Livorno	Lucca	Massa e Carrara	Pisa	Siena	Ancona	Ascoli Piceno	Macerata	Pesaro e Urbino	Perugia	Roma
429658	58237	46619	141012	87786	148535	110230	134193	114675	116921	118906	322206	471824
425375	50837	47856	15565	91861	141539	101283	141708	119629	126141	116734	307083	473995
42199	20707	15231	10327	8381	16507	10926	13941	5061	7702	9687	21818	151320
41322	8941	14171	12559	7603	14248	11391	12330	5807	8652	8655	16103	90770
1782	97	645	272	318	685	347	551	75	77	155	699	6174
1252	60	265	227	198	310	170	231	103	92	97	317	4384
673	89	534	317	1477	274	84	169	27	32	33	144	1623
651	47	395	401	1948	256	102	147	39	20	24	102	1277
1570	139	393	246	243	394	141	684	74	111	237	786	4356
1247	53	216	189	152	223	101	256	83	61	126	257	2838
1889	131	328	199	160	326	110	578	299	101	493	703	3552
2249	55	233	212	113	206	103	335	69	78	147	308	2354
1304	694	939	839	1627	1003	116	313	71	87	163	221	2533
1894	163	780	900	1233	688	85	173	56	71	108	173	1612
5595	1196	372	415	153	340	190	740	164	233	2538	1153	6194
7748	419	274	423	173	237	174	861	205	251	2397	833	4507
448669	72825	53153	146318	91095	159019	118470	569	231	161	540	4355	11338
443147	63643	58005	163585	94819	152315	110177	505	131	204	661	4007	10958
1323	622	252	89	52	174	92	139505	116973	121888	121503	4639	34611
1274	137	178	184	40	122	90	148290	122367	132202	119419	4471	17926
919	488	203	73	47	199	535	529	106	385	674	322206	18206
1216	207	124	65	27	151	853	931	182	535	764	307083	17383
1229	924	383	165	55	339	242	664	234	417	341	3648	471824
1026	742	235	140	42	310	350	605	345	615	379	3152	473995
647	869	242	62	39	160	110	779	1118	391	244	1906	28428
231	37	48	34	16	46	44	465	1272	213	108	1244	14634
1907	333	1194	190	91	445	216	894	146	145	334	1193	16445
672	90	335	102	32	166	108	337	79	72	69	394	10536
622	79	317	91	20	175	79	471	83	193	176	417	2883
231	13	43	29	15	30	48	303	85	68	53	147	1217
121	24	184	30	26	123	67	92	8	37	36	100	637
45	8	12	10	6	11	18	31	8	17	22	49	351
305	37	348	129	33	172	44	190	26	54	99	383	2658
98	19	32	25	7	33	19	40	22	19	21	154	882
907	177	1107	157	103	523	139	930	42	117	572	664	4560
342	13	103	43	19	53	63	87	19	29	47	104	1755
275	89	346	69	37	163	37	58	9	22	49	485	907
175	13	112	54	22	50	13	22	11	17	14	53	461
2115	78	895	1178	586	528	137	418	50	170	406	325	6185
3649	53	662	1555	602	580	156	369	60	189	433	338	6335
411857	78944	61850	151339	96167	165042	121156	148134	119736	124626	128593	344024	623144
471197	65778	62027	168184	99464	155787	112074	154038	125436	134803	125389	323186	573785
919054	144722	123877	319523	195631	320829	233830	302172	245172	250429	253982	667210	1196909

TAV. V. — POPOLAZIONE PRESENTE

B — Di ciascuna provincia;

LUOGO DI NASCITA	SESSO	ABRUZZI E MOLISE				CAMPANIA				
		Aquila degli Abruzzi	Campobasso	Chieti	Teramo	Avellino	Benevento	Caserta	Napoli	Salerno
Nella provincia in cui fu censita	M.	175853	163373	170556	143891	185551	117963	355712	491683	252582
	F.	202995	188463	187093	147740	203061	126815	383942	524075	279794
Fuori della provincia . .	M.	9762	8242	6550	5480	6742	5617	26721	74052	17195
	F.	8019	6493	6703	5333	7071	6109	18982	62019	14757
Piemonte . . . . .	M.	241	64	103	102	64	57	687	1477	198
	F.	119	52	67	45	47	27	343	1161	177
Liguria . . . . .	M.	32	18	37	19	16	15	213	801	110
	F.	28	15	32	19	28	12	96	564	72
Lombardia . . . . .	M.	234	77	123	53	69	101	873	2033	395
	F.	120	68	93	53	34	24	197	894	144
Veneto . . . . .	M.	228	122	349	160	130	49	488	1199	623
	F.	19	55	55	63	46	39	162	691	108
Emilia . . . . . (a) {	M.	206	56	60	36	29	30	575	778	104
	F.	86	20	45	32	20	10	90	395	69
} Romagne . . .	M.	201	94	93	112	43	52	555	992	143
	F.	147	82	125	136	28	26	143	707	100
Toscana . . . . .	M.	252	109	327	156	103	72	1031	1893	494
	F.	199	76	119	92	81	65	359	2483	191
Marche . . . . .	M.	689	257	442	1644	74	70	526	996	236
	F.	614	167	361	1765	52	70	158	785	120
Umbria . . . . .	M.	855	76	66	76	45	39	231	893	99
	F.	795	59	104	92	35	31	131	578	75
Lazio . . . . .	M.	1046	169	189	182	114	77	2267	2143	286
	F.	1200	138	154	174	106	62	1904	2034	209
Abruzzi e Molise . . . .	M.	178987	166648	173883	151263	285	444	2048	4669	650
	F.	205811	191082	191291	149933	212	591	1406	3556	552
Campania . . . . .	M.	1429	2498	552	252	139713	121793	367750	526449	261250
	F.	1121	1927	538	239	207854	131212	395233	556451	288372
Puglie . . . . .	M.	431	696	349	175	634	346	1328	5727	823
	F.	250	584	305	219	677	424	615	4841	561
Basilicata . . . . .	M.	107	67	46	30	279	54	481	1906	1252
	F.	67	69	49	32	303	56	335	1269	1231
Calabria . . . . .	M.	199	101	48	26	171	72	814	4586	1181
	F.	93	57	62	19	133	45	327	2552	735
Sicilia . . . . .	M.	304	76	104	38	165	137	1283	6020	411
	F.	72	43	82	43	109	58	504	3751	279
Sardegna . . . . .	M.	19	10	34	8	26	22	492	634	62
	F.	20	5	15	8	18	14	37	233	38
All'estero . . . . .	M.	155	477	304	34	333	150	791	2544	1410
	F.	173	457	304	49	349	158	884	3144	1518
TOTALE . . . . .	M.	185615	171615	177106	154371	192293	123580	382433	565740	269777
	F.	211014	194956	193801	153073	210132	132924	402924	586094	294551
	M. e F.	396629	366571	370907	307444	402425	256504	785357	1151834	564328

(a) Vedi note (b) e (c) a pag. 354.

CLASSIFICATA PER LUOGO DI NASCITA.

dei compartimenti e del Regno.

PUGLIE			BASILICATA	CALABRIE			SICILIA						
Bari delle Puglie	Foggia	Lecce	Potenza	Catanzaro	Cosenza	Reggio di Calabria	Caltanissetta	Catania	Girgenti	Messina	Palermo	Siracusa	Trapani
399445	188709	335041	220358	211958	206772	202577	159331	335101	180852	254725	360060	206931	177263
409461	198431	334675	251718	243426	245870	215597	149298	331182	177624	267336	365793	205878	177723
10478	24801	21525	11405	12632	6333	6011	11791	22777	7934	12546	33355	10145	8387
8314	13509	15279	7224	8211	5792	4529	7557	16352	5228	9202	26149	4553	4726
206	202	279	101	248	104	331	110	325	80	448	547	146	106
170	107	203	66	62	64	95	42	233	27	163	299	38	44
263	69	480	27	76	31	66	20	103	32	146	518	432	64
63	36	255	17	25	22	39	17	90	15	102	144	12	16
254	275	302	222	98	77	84	157	230	321	453	931	270	120
238	149	188	63	64	70	74	46	155	46	134	258	33	33
316	303	594	165	97	60	86	69	133	128	168	1010	156	413
193	173	375	54	76	44	50	33	71	27	100	174	32	29
127	232	141	58	42	41	27	34	70	60	91	229	57	61
116	75	64	31	35	16	20	18	65	24	55	107	14	24
178	315	240	91	53	39	44	35	70	72	125	365	89	235
211	232	142	31	37	42	28	23	57	33	57	157	18	34
243	342	341	90	137	127	188	57	192	91	265	742	272	190
270	189	278	87	73	93	150	34	178	54	171	436	44	65
609	381	453	239	95	61	61	27	64	44	126	191	102	67
213	293	216	109	62	32	46	35	70	21	43	123	21	27
149	86	115	50	34	25	34	20	47	22	48	88	44	32
117	60	73	39	26	17	14	7	40	12	45	81	7	18
326	220	338	79	95	78	106	67	226	71	441	398	158	221
154	119	182	76	66	70	72	46	226	28	87	252	30	49
933	5129	630	738	292	157	220	48	144	80	182	442	198	209
445	1593	280	263	77	70	53	33	102	26	65	77	18	17
1740	5888	3250	3310	1331	1061	900	263	848	569	1497	1676	1342	726
1468	4474	2250	2339	790	981	632	104	639	187	653	1231	215	227
402260	198979	345679	3584	381	598	331	46	190	94	330	378	287	201
412196	203780	343410	2045	188	335	194	37	170	29	157	143	66	52
830	437	834	220358	153	726	92	16	41	14	66	80	29	38
1071	275	873	251718	97	814	77	8	35	10	36	33	14	14
327	243	1011	1665	220387	209285	204711	513	835	268	2189	854	375	330
256	116	629	1027	249354	247814	217458	251	505	96	2480	296	101	97
630	222	1503	177	788	356	1188	169538	353706	186635	260120	383703	212847	182208
250	127	331	97	376	328	1035	156060	344339	182083	271670	387176	209671	181510
79	48	163	13	27	24	39	54	108	51	110	270	183	215
22	7	40	13	18	19	9	26	90	13	64	81	12	32
348	139	208	796	256	755	80	43	546	154	465	993	89	214
322	135	165	867	211	831	80	35	464	121	456	874	85	161
409923	213510	356566	231763	224590	213605	208588	171122	357878	188786	267271	393415	217076	185650
417775	211940	349954	258942	251637	251662	220126	156855	347534	182852	276538	391942	210431	182449
827698	425450	706520	490705	476227	465267	428714	327977	705412	371638	543809	785357	427507	368099

TAV. V. — POPOLAZIONE PRESENTE

B — Di ciascuna provincia,

LUOGO DI NASCITA	Sesso	SARDEGNA		EMILIA (a)							TOSCANA
		Cagliari	Sassari	PIEMONTE	LIGURIA	LOMBARDIA	VENETO	EMILIA (a)			
								Ducati	Romagne		
Nella provincia in cui fu censita	M.	233279	147726	1485396	424780	1914759	1422354	521757	606744	1151571	
	F.	230369	144778	1535432	452030	1921156	1437353	512866	594217	1143109	
Fuori della provincia . .	M.	14363	11310	151912	115323	226659	134823	4931	58534	134050	
	F.	5507	4372	144661	85340	220154	139937	45730	55956	120403	
Piemonte . . . . .	M.	938	707	1552300	27930	22203	3080	2175	1862	4230	
	F.	378	211	1611461	27003	23588	1719	1353	991	2558	
Liguria . . . . .	M.	399	664	8520	428664	3438	1139	976	729	3485	
	F.	230	407	10000	455626	3702	745	1100	413	3343	
Lombardia . . . . .	M.	482	380	27029	12377	2036043	8990	9445	3114	3272	
	F.	202	163	25107	5385	2046400	8454	8730	1913	2285	
Veneto . . . . .	M.	348	356	7257	7300	17975	1506320	1717	5199	3397	
	F.	117	97	4396	3581	16616	1538769	1036	4214	3280	
Emilia (a)	Ducati . . . . .	M.	714	296	4094	10732	18881	3017	540421	7925	6642
	F.	118	87	2938	9125	18127	1519	533628	7548	5816	
Romagne . . . . .	M.	606	406	3121	4063	5370	5190	7257	629705	8427	
	F.	124	94	1680	2171	4298	4288	6050	621154	9623	
Toscana . . . . .	M.	2985	1868	4988	14845	5417	3576	2334	5528	1227810	
	F.	647	334	3219	12657	3934	1541	1849	5551	1214523	
Marche . . . . .	M.	246	158	2065	1947	2110	1747	521	3349	3050	
	F.	85	33	843	847	1419	745	420	4085	2625	
Umbria . . . . .	M.	147	89	934	926	1173	572	344	429	4085	
	F.	39	21	421	443	607	281	119	422	4566	
Lazio . . . . .	M.	312	198	1948	1725	2218	960	444	774	3544	
	F.	107	79	1131	768	1202	509	245	637	2966	
Abruzzi e Molise . . . .	M.	209	169	1966	1709	1482	1141	470	858	2194	
	F.	34	32	525	361	439	280	184	426	537	
Campania . . . . .	M.	937	1142	3433	6051	4110	2356	890	1203	4499	
	F.	348	330	1163	2021	1139	651	255	486	1591	
Puglie . . . . .	M.	244	221	2279	1516	2603	2359	564	1287	1441	
	F.	47	37	423	425	847	679	145	383	437	
Basilicata . . . . .	M.	51	41	549	248	288	269	120	176	588	
	F.	12	14	151	43	121	53	30	26	121	
Calabria . . . . .	M.	288	240	1678	1382	982	543	456	320	1139	
	F.	76	34	311	376	233	116	55	83	251	
Sicilia . . . . .	M.	1141	1045	2926	4403	3538	2483	511	1164	3166	
	F.	282	122	600	913	708	414	110	186	680	
Sardegna . . . . .	M.	237180	150935	1142	1435	674	345	138	139	1032	
	F.	232807	146930	555	709	325	122	81	96	461	
All'estero . . . . .	M.	415	141	11059	12550	12908	13090	2165	1317	5629	
	F.	253	125	15149	11916	17605	16405	2306	1509	7349	
TOTALE . . . . .	M.	247642	159553	1637308	540103	2141418	1557177	570988	665278	1285630	
	F.	235906	149150	1680093	537370	2141310	1577290	558576	650173	1263512	
	M. e F.	483548	308206	3317401	1077473	4282728	3134467	1129584	1315451	2549142	

(a) Vedi note (b) e (c) a pag. 354.

CLASSIFICATA PER LUOGO DI NASCITA.

dei compartimenti e del Regno.

RIEPILOGO PER COMPARTIMENTI										REGNO
MARCHE	UMBRIA	LAZIO	ABRUZZE MO- LISE	CAMPANIA	PUGLIE	BASILICATA	CALABRIE	SICILIA	SARDEGNA	
484698	322206	471824	658673	1403496	923195	220358	621307	1674263	381005	14688386
504212	307083	473995	726296	1517687	942567	251718	704893	1674834	375177	15074125
36391	21818	151320	30034	130327	56804	11405	25476	106935	25693	1466744
35454	16103	99770	26548	108938	37102	7224	18532	73767	9879	1245998
858	699	6174	510	2483	687	101	683	1762	1645	1629387
573	317	4384	283	1755	480	66	221	851	589	1678192
261	144	1623	106	1155	812	27	173	1315	1063	453730
230	102	1277	94	772	354	17	86	396	637	479394
1106	786	4356	492	3471	831	222	259	2482	862	2115037
526	257	2838	234	1293	575	63	208	705	365	2108438
1471	703	3552	859	2489	1213	165	243	2077	704	1562641
629	308	2354	272	1046	741	54	170	466	214	1578146
634	221	2533	358	1516	500	58	110	602	1010	599254
408	173	1692	183	584	255	31	71	307	205	582610
3675	1153	6194	500	1785	733	91	136	991	1012	679403
4214	833	4507	490	1004	585	31	107	379	218	662532
1501	4352	11338	844	3593	931	90	452	1809	4853	1292311
1501	4007	10958	486	3184	737	87	316	932	981	1266513
499369	4639	34611	3032	1952	1443	239	217	621	404	562016
52578	4471	17926	2907	1185	722	109	140	310	118	561480
1694	322206	18206	1073	1307	350	50	93	301	236	353979
2462	307083	17363	1050	850	250	39	57	210	60	326283
1656	3648	471824	1583	4887	834	79	279	1582	510	498545
1944	3152	473995	1666	4315	455	76	203	718	186	494223
2532	1906	23428	670781	8096	6692	738	669	1303	378	731303
2058	1244	14634	738172	6317	2318	263	200	338	66	788332
1519	1193	16445	4731	1466955	10378	3310	3292	6921	2079	1539865
557	394	10536	3825	1579122	8192	2339	2403	3256	678	1618608
923	417	2883	1651	8853	946918	3584	1310	1526	465	980589
509	147	1217	1358	7118	959386	2045	717	654	84	976574
173	100	637	250	3972	2151	220358	971	284	92	231276
78	49	351	217	3194	2219	251718	988	150	26	259535
369	383	2658	374	6824	1581	1665	634383	5364	528	669649
102	154	882	231	3792	1001	1027	714626	3826	110	727196
1661	664	4560	522	8016	2410	177	2332	1748757	2186	1789506
182	104	1755	245	4701	708	97	1739	1732500	404	1746055
133	485	907	71	1236	290	13	90	991	388115	397241
64	53	461	48	340	69	13	46	318	379737	383498
1044	325	6165	970	5228	695	796	1091	2510	556	78393
1051	338	6635	983	6053	622	867	1122	2196	373	92484
521089	344024	623144	688707	1533823	979999	231763	646783	1781198	406698	16155130
539666	323186	573765	752844	1626325	979669	258942	723425	1748801	385056	18320123
1060755	667210	1196909	1441551	3160448	1959668	490705	1370208	3529799	791754	32475253

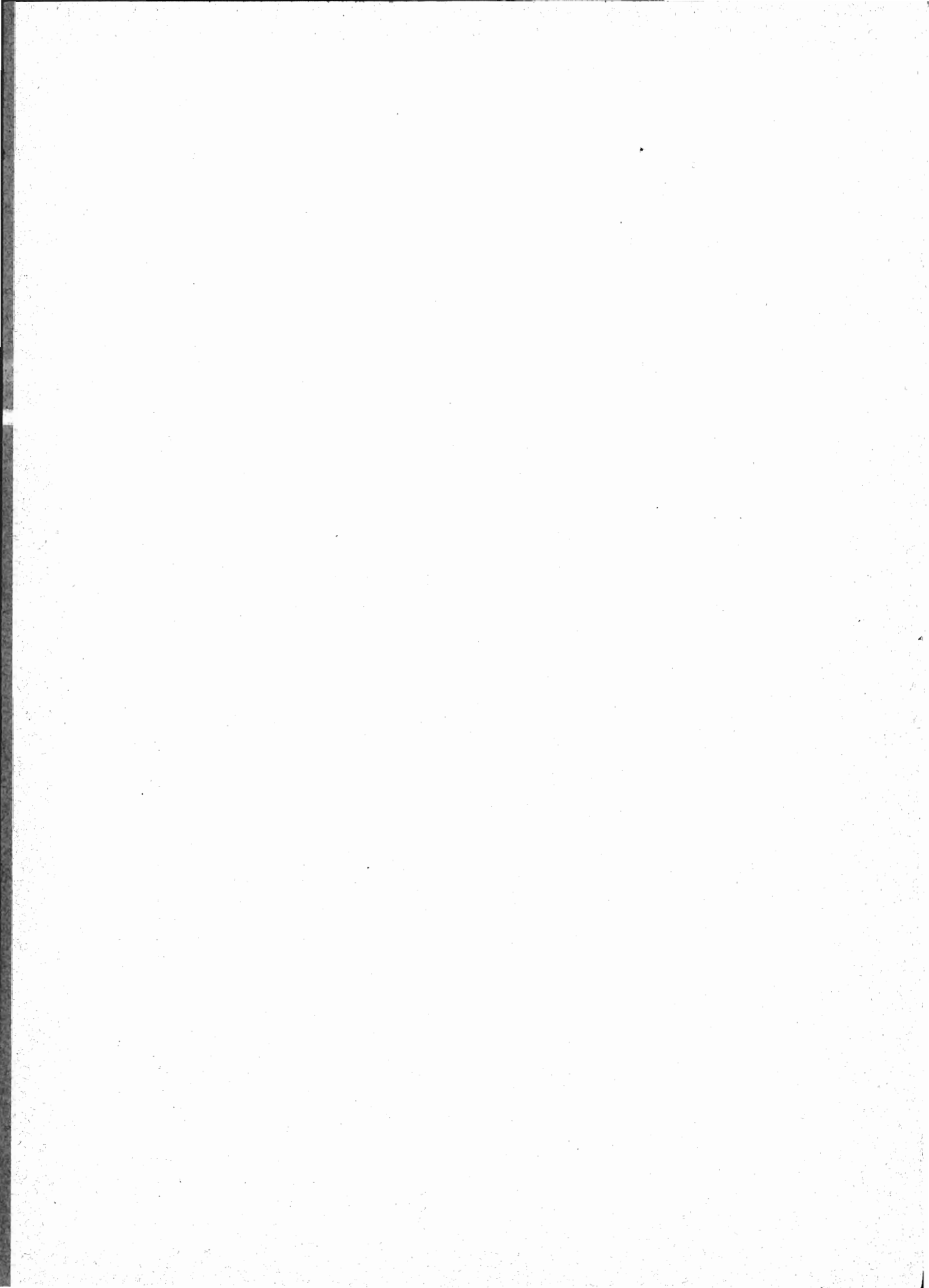



## TAVOLA VI.

---

### NUMERO DEGLI STRANIERI PRESENTI NEL REGNO

ALLA DATA DEL CENSIMENTO

- A** — Stranieri classificati per compartimenti secondo la nazionalità e secondo che avevano dimora abituale oppure occasionale nel luogo dove furono censiti.
- B** — Stranieri classificati per sesso, età, stato civile, religione e professione, in relazione alla loro nazionalità ed alla qualità della dimora nel luogo dove furono censiti.
-

A — Stranieri classificati per compartimenti, secondo la nazionalità e secondo

COMPARTIMENTI	STATI AI											
	Francia		Principato di Monaco		Svizzera		Austria		Ungheria		Belgio	
	con dimora		con dimora		con dimora		con dimora		con dimora		con dimora	
	abituale	occasionale	abituale	occasionale	abituale	occasionale	abituale	occasionale	abituale	occasionale	abituale	occasionale
Piemonte . . . . .	1091	200	10	..	1211	172	410	225	14	8	41	31
Liguria . . . . .	768	410	14	6	979	403	327	332	40	73	26	36
Lombardia . . . . .	732	167	3	1	3619	502	2455	634	130	36	90	73
Veneto . . . . .	196	42	2	..	310	38	2879	848	59	30	44	6
Emilia . . . . .	100	47	..	..	137	7	128	26	15	..	..	1
{ Romagne (b) . . . . .	20	18	2	1	96	15	361	110	..	..	12	7
Toscana . . . . .	524	263	..	1	979	185	421	178	25	21	37	13
Marche . . . . .	42	10	..	..	21	4	62	46	3	10	1	..
Umbria . . . . .	15	8	..	..	23	4	19	20	1	1	15	..
Lazio . . . . .	868	518	9	1	677	214	621	279	53	36	108	48
Abruzzi e Molise . . . . .	13	2	..	..	3	..	4	..	..	..	..	..
Campania . . . . .	428	103	..	..	650	109	153	137	13	51	46	12
Puglie . . . . .	39	8	..	..	58	2	67	4	5	..	5	..
Basilicata . . . . .	1	..	..	..	..	..	2	..	..	..	..	..
Calabrie . . . . .	21	..	..	..	7	2	6	2	..	..	..	..
Sicilia . . . . .	115	44	..	..	255	21	71	102	21	28	5	7
Sardegna . . . . .	60	20	..	..	54	..	9	5	..	..	6	..
REGNO . . . . .	5033	1920	40	10	9079	1673	7995	2948	379	294	436	234

(a) Comprendono le provincie di Modena, Parma, Piacenza e Reggio nell'Emilia, cioè il territorio degli antichi ducati di Parma.  
 (b) Comprendono le provincie di Bologna, Ferrara, Forlì e Ravenna, comunemente dette Romagne, cioè le quattro Legazioni

NEL REGNO ALLA DATA DEL CENSIMENTO.

**che avevano dimora abituale oppure occasionale nel luogo dove furono censiti.**

QUALI APPARTENGONO GLI STRANIERI

Olanda		Lussemburgo		Germania		Gran Bretagna		Malta		Danimarca		Svezia		Norvegia		Russia	
con dimora		con dimora		con dimora		con dimora		con dimora		con dimora		con dimora		con dimora		con dimora	
abituale	occasionale	abituale	occasionale	abituale	occasionale	abituale	occasionale	abituale	occasionale	abituale	occasionale	abituale	occasionale	abituale	occasionale	abituale	occasionale
3	12	..	..	546	287	188	45	7	..	4	6	10	2	5	..	15	23
21	244	..	..	752	2273	699	2209	2	..	3	87	18	100	15	44	65	295
20	11	1	..	1539	588	330	84	..	1	5	1	5	4	..	3	130	58
1	7	..	..	341	108	105	93	..	1	..	..	3	..	15	2	44	43
..	..	..	..	12	4	8	1	1	..	..	..	..	..	..	..	..	1
5	1	..	..	115	59	20	12	..	..	..	..	..	..	..	..	7	3
34	19	..	..	492	288	826	680	5	2	2	11	..	10	6	18	115	81
..	8	..	..	24	9	15	14	..	..	..	1	..	3	..	15	..	2
4	1	1	..	35	7	11	5	1	..	..	..	..	..	..	..	2	2
66	84	11	4	1041	803	642	1097	14	11	6	32	19	64	7	22	173	232
..	..	..	..	10	..	14	..	..	..	..	..	..	..	..	..	..	..
13	26	..	..	505	338	453	337	3	..	6	36	2	10	3	3	45	118
..	..	..	..	83	..	39	51	3	..	..	7	..	..	..	..	8	1
..	..	..	..	..	..	..	..	..	..	..	..	..	..	..	..	..	..
1	2	..	..	24	2	2	..	1	..	..	..	..	..	..	..	..	..
4	27	..	..	201	226	323	318	19	22	8	15	1	11	3	24	2	36
1	1	..	..	28	5	96	51	..	7	..	..	..	..	..	1	..	2
173	443	13	4	5748	4997	3771	4997	56	44	34	196	58	204	54	132	606	897

è Modena ad eccezione della provincia di Massa e Carrara, che fa ora parte del compartimento della Toscana, degli antichi Stati della Chiesa.

A — Stranieri classificati per compartimenti, secondo la nazionalità e secondo

COMPARTIMENTI	STATI AI											
	Bulgaria		Serbia		Montenegro		Rumenia		Grecia		Turchia europea	
	con dimora		con dimora		con dimora		con dimora		con dimora		con dimora	
	abituale	occasionale	abituale	occasionale	abituale	occasionale	abituale	occasionale	abituale	occasionale	abituale	occasionale
Piemonte . . . . .	5	4	2	1	..	1	2	2	3	6	8	3
Liguria . . . . .	..	3	2	..	..	1	6	8	29	119	18	69
Lombardia . . . . .	3	..	2	..	..	..	13	10	25	3	59	5
Veneto . . . . .	..	..	2	2	1	..	1	6	139	18	75	22
Emilia (a) . . . . .	..	..	..	..	1	..	..	..	1	..	..	..
Romagne . . . . .	..	1	..	..	..	..	..	2	12	4	5	..
Toscana . . . . .	1	2	4	..	..	..	5	8	40	22	23	8
Marche . . . . .	..	..	..	..	..	..	..	..	2	3	3	6
Umbria . . . . .	..	..	..	..	..	..	..	1	1	1	..	..
Lazio . . . . .	1	2	2	4	..	1	25	18	36	33	46	25
Abruzzi e Molise . . . . .	..	..	..	..	..	..	..	..	2	..	1	..
Campania . . . . .	..	..	1	..	..	10	2	3	52	39	32	17
Puglie . . . . .	..	..	..	..	4	2	..	..	25	11	33	12
Basilicata . . . . .	..	..	..	..	..	..	..	..	..	..	..	1
Calabrie . . . . .	..	..	..	..	..	..	1	..	..	..	..	..
Sicilia . . . . .	1	..	..	..	..	..	..	2	43	94	19	31
Sardegna . . . . .	..	..	..	..	..	..	..	..	1	..	1	..
REGNO . . . . .	11	12	15	7	6	15	55	60	411	353	323	199

(a) Vedi note (a) e (b) a pag. 370.

NEL REGNO ALLA DATA DEL CENSIMENTO.

che avevano dimora abituale oppure occasionale nel luogo dove furono censiti.

QUALI APPARTENGONO GLI STRANIERI

Spagna		Portogallo		S. Marino		Egitto		Tunisi		Algeria		Possedimenti inglesi d'Africa		Altri paesi d'Africa		Turchia asiatica	
con dimora		con dimora		con dimora		con dimora		con dimora		con dimora		con dimora		con dimora		con dimora	
abituale	occasionale	abituale	occasionale	abituale	occasionale	abituale	occasionale	abituale	occasionale	abituale	occasionale	abituale	occasionale	abituale	occasionale	abituale	occasionale
26	..	2	1	11	21	2	..	1	1	5	..	1	1	3	..	3	6
86	579	11	9	5	10	4	4	..	..	..	3	1	1	11	3	1	18
80	26	10	3	9	1	27	3	2	2	..	..	..	..	1	..	4	3
16	3	2	..	1	..	2	..	..	3	..	..	..	1	..	..	47	67
1	5	1	1	..	..	..	..	1	..	..	..	..	..	..	..	..	..
17	1	1	1	120	8	..	..	..	..	..	1	..	..	..	..	..	..
33	31	5	..	4	3	15	4	17	2	3	..	1	..	1	2	18	1
4	1	..	1	416	7	..	..	..	..	..	..	..	..	..	..	16	..
2	..	..	..	7	..	..	1	..	..	..	..	..	..	..	..	..	..
244	152	28	10	38	12	3	3	..	1	..	1	4	3	3	3	40	12
..	1	..	..	..	..	..	..	..	..	..	..	..	..	..	..	..	..
40	38	3	2	1	1	7	1	3	5	1	1	..	..	1	..	1	2
..	..	1	..	1	..	2	5	..	..	..	5	..	..	..	..	3	..
..	..	..	..	..	..	..	..	..	..	..	..	..	..	1	..	..	..
2	..	..	..	..	..	..	1	..	..	..	..	..	..	..	..	..	..
3	9	..	..	..	..	2	..	4	..	..	..	..	..	..	..	..	2
..	..	..	..	1	..	..	..	..	..	4	..	..	..	..	..	..	..
554	846	64	28	614	63	64	22	28	14	13	11	7	6	21	8	133	111

A — Stranieri classificati per compartimenti, secondo la nazionalità e secondo

COMPARTIMENTI	STATI AI											
	Possedimenti inglesi in Asia		Giappone		Altri paesi d'Asia		Stati Uniti d'America		Dominio del Canada		Messico	
	con dimora		con dimora		con dimora		con dimora		con dimora		con dimora	
	abituale	occasionale	abituale	occasionale	abituale	occasionale	abituale	occasionale	abituale	occasionale	abituale	occasionale
Piemonte . . . . .	1	..	1	7	..	..	50	15	1	1	1	..
Liguria . . . . .	..	110	..	..	..	36	92	627	3	8	4	4
Lombardia . . . . .	2	4	..	..	..	..	71	46	8	1	3	9
Veneto . . . . .	..	..	..	..	1	..	23	40	1	1	..	..
Emilia (a) . . . . .	..	..	..	..	..	..	2	..	..	..	..	..
Romagne . . . . .	1	..	..	..	..	..	18	3	..	..	..	..
Toscana . . . . .	4	58	..	..	..	6	207	353	3	7	5	2
Marche . . . . .	..	..	..	..	..	..	1	1	..	..	..	1
Umbria . . . . .	..	..	..	..	..	..	1	4	..	1	..	..
Lazio . . . . .	6	6	10	2	5	..	221	659	14	43	6	46
Abruzzi e Molise . . . . .	..	..	..	..	..	..	4	..	..	..	1	..
Campania . . . . .	3	9	..	..	..	..	77	240	2	6	..	..
Puglia . . . . .	..	14	..	..	..	..	4	..	..	..	5	..
Basilicata . . . . .	..	..	..	..	..	..	1	..	..	..	..	..
Calabria . . . . .	..	..	..	..	..	..	5	..	1	..	..	..
Sicilia . . . . .	..	..	..	..	..	..	49	93	..	1	1	..
Sardegna . . . . .	..	1	..	..	1	..	..	..	..	..	..	..
REGNO . . . . .	17	202	11	9	7	42	826	2081	33	69	26	62

(a) Vedi note (a) e (b) a pag. 370.

NEL REGNO ALLA DATA DEL CENSIMENTO.

**che avevano dimora abituale oppure occasionale nel luogo dove furono censiti.**

QUALI APPARTENGONO GLI STRANIERI

Brasile		Repubblica Argentina		Uruguay		Chili		Perù		Venezuela		Altri Stati d'America		Australia		Totale		
con dimora		con dimora		con dimora		con dimora		con dimora		con dimora		con dimora		con dimora		con dimora		
abituale	occasionale	abituale	occasionale	abituale	occasionale	abituale	occasionale	abituale	occasionale	abituale	occasionale	abituale	occasionale	abituale	occasionale	abituale	occasionale	in complesso
13	4	127	28	8	4	3	..	9	1	7	..	1	7	4	..	3855	1185	5040
44	21	131	51	23	16	25	13	25	4	14	4	10	14	..	15	4274	8262	12536
27	9	133	48	18	14	6	3	2	1	2	..	12	1	5	9	9583	2364	11947
12	..	5	9	1	1	..	..	1	..	..	..	4	1	1	4	4334	1396	5730
8	..	2	4	..	..	..	..	..	..	..	..	1	..	..	..	419	97	516
20	2	3	1	..	1	..	..	..	..	..	..	..	..	..	..	835	251	1086
21	5	29	35	20	13	8	2	7	1	2	4	3	3	8	14	3953	2356	6309
3	..	8	5	1	..	..	..	..	..	..	..	..	..	..	..	622	147	760
3	..	..	..	..	..	..	..	..	..	..	..	..	1	1	..	142	57	199
27	46	45	64	26	6	6	13	8	7	3	2	11	21	10	32	5183	4672	9855
8	..	2	..	..	..	..	..	..	..	..	..	..	..	..	..	62	3	65
17	21	22	6	2	..	1	2	1	3	..	1	4	..	3	14	2596	1701	4297
..	..	1	..	1	..	..	..	..	..	..	..	..	..	..	..	387	122	509
..	1	..	..	..	..	..	3	..	..	..	..	..	..	..	..	5	5	10
4	..	8	2	1	..	..	..	..	..	..	..	..	..	..	..	84	11	95
4	..	..	1	4	..	..	..	..	..	..	3	..	..	1	3	1159	1120	2279
7	..	..	2	..	..	..	..	..	..	..	..	..	..	..	..	269	95	364
218	109	516	256	105	55	49	36	53	17	28	14	46	48	33	91	37762	23844	61606

TAV. VI. — NUMERO DEGLI STRANIERI PRESENTI

B — Stranieri classificati per sesso, età, stato civile, religione e professione, in rela

SESSO, ETÀ, STATO CIVILE, RELIGIONE E PROFESSIONE DEGLI STRANIERI		Francia		Principato di Monaco		Svizzera		Austria		Ungheria	
		con dimora		con dimora		con dimora		con dimora		con dimora	
		abituale	occasionale	abituale	occasionale	abituale	occasionale	abituale	occasionale	abituale	occasionale
TOTALE . . .		5033	1920	40	10	9079	1678	7995	2948	379	294
SESSO . . . . .	Maschi . . . . .	2061	1124	24	8	4699	902	3391	1870	173	191
	Femmine . . . . .	2972	796	16	2	4380	776	4604	1078	206	103
ETÀ . . . . .	Fino a 14 anni . . . . .	767	319	21	6	1913	504	1041	366	46	37
	Da 15 a 44 anni . . . . .	2373	1196	8	4	4808	1177	4335	1999	222	194
	Da 45 a 64 anni . . . . .	1432	329	9	..	1963	252	2164	525	92	56
	Da 65 anni in su . . . . .	461	76	2	..	395	45	455	58	19	7
STATO CIVILE . . . . .	Celibi e nubili . . . . .	3081	1300	28	10	5583	1269	5120	2040	217	198
	Coniugati . . . . .	1512	513	11	..	3013	323	2262	778	132	80
	Vedovi e vedove . . . . .	440	107	1	..	483	86	613	130	30	16
RELIGIONE . . . . .	Cattolica . . . . .	4636	1704	37	9	4855	836	7270	2730	271	210
	Protestante . . . . .	184	56	2	1	4047	777	176	80	50	39
	Greco-ortodossa . . . . .	10	3	..	..	1	1	22	7	2	1
	Israelitica . . . . .	67	19	1	..	37	14	322	48	43	18
	Maomettana . . . . .	..	..	..	..	..	..	8	..	..	..
	Buddista . . . . .	..	..	..	..	..	..	..	..	..	..
	Atei e di religione non dichiarata . . . . .	136	138	..	..	139	50	197	83	13	26
PROFESSIONE . . . . .	Agricoltori, giardinieri e silvicultori . . . . .	49	3	..	..	207	14	221	77	1	17
	Industriali:										
	Padroni e direttori . . . . .	58	8	3	..	204	19	40	16	5	..
	Impiegati . . . . .	101	13	..	..	229	24	100	22	21	1
	Operai . . . . .	341	100	2	1	707	119	880	395	19	6
	Commercianti:										
	Padroni . . . . .	156	54	1	..	783	93	394	50	16	16
	Commessi . . . . .	202	42	..	..	540	86	263	63	4	..
	Banchieri, agenti di cambio, spedizionieri, commissionari, agenti marittimi e commerciali:										
	Padroni . . . . .	7	2	..	..	22	8	3	1	4	2
	Dipendenti . . . . .	7	1	..	..	48	7	15	2	..	..
	Albergatori e locandieri:										
	Padroni . . . . .	11	2	..	..	72	18	24	3	2	..
	Impiegati e camerieri . . . . .	27	7	..	..	108	66	38	14	8	1
	Benestanti e pensionati . . . . .	1318	393	4	..	2091	298	1955	408	105	75
	Sacerdoti, frati e pastori evangelici . . . . .	155	47	1	..	45	11	184	31	11	5
	Monache e suore . . . . .	488	42	..	..	42	1	249	23	..	1
	Professori, pubblicisti e interpreti . . . . .	148	27	..	..	52	10	59	17	5	5
	Istitutrici e maestre . . . . .	105	30	..	..	197	40	161	31	11	4
	Agenti diplomatici e consolari . . . . .	38	14	1	..	10	..	27	..	5	2
Medici, chirurghi e dentisti . . . . .	11	11	..	..	33	7	36	11	3	3	
Pittori, scultori e architetti . . . . .	61	31	..	..	142	52	44	52	3	5	
Artisti lirici, drammatici e musicanti . . . . .	23	44	..	1	9	9	57	82	4	2	
Addetti a spettacoli di varietà, clowns, prestigiatori e cavallerizzi . . . . .	8	55	..	..	3	25	50	64	2	4	
Gente di mare . . . . .	..	195	..	..	..	..	..	507	..	41	
Impiegati privati e domestici . . . . .	370	129	2	..	1139	319	1497	313	27	24	
Altre professioni e senza professione, compresi le donne di casa e i fanciulli sotto i 15 anni . . . . .	1349	670	26	8	2396	452	1693	763	123	80	



NEL REGNO ALLA DATA DEL CENSIMENTO.

zione alla loro nazionalità e alla qualità della dimora nel luogo dove furono censiti.

STATI AI QUALI APPARTENGONO GLI STRANIERI

Belgio		Olanda		Lussemburgo		Germania		Gran Bretagna e Irlanda		Malta		Danimarca		Svezia		Norvegia		Russia	
con dimora		con dimora		con dimora		con dimo <sup>ra</sup>		con dimora		con dimora		con dimora		con dimora		con dimora		con dimora	
abituale	occasionale	abituale	occasionale	abituale	occasionale	abituale	occasionale	abituale	occasionale	abituale	occasionale	abituale	occasionale	abituale	occasionale	abituale	occasionale	abituale	occasionale
436	234	173	443	13	4	5748	4997	3771	4997	56	44	34	196	58	204	54	132	606	897
233	144	119	334	10	4	2865	3312	1528	2331	33	36	19	149	26	156	26	109	245	402
203	90	54	109	3	..	2883	1685	2243	2666	23	8	15	47	32	48	28	23	361	495
62	22	13	15	..	..	805	162	586	197	11	4	1	8	6	13	18	1	71	78
235	161	99	340	8	3	3442	3862	1816	3172	28	31	19	151	33	163	21	108	326	504
112	41	48	77	4	1	1277	835	1056	1397	11	8	9	36	17	26	13	22	158	280
27	10	13	11	1	..	224	138	313	231	6	1	5	1	2	2	2	1	51	35
251	131	113	293	11	2	3673	3594	2277	3207	35	27	14	151	40	160	28	94	363	557
165	88	49	133	2	2	1804	1150	1198	1370	17	17	15	42	17	39	25	35	172	259
20	15	11	17	..	..	271	253	296	420	4	..	5	3	1	5	1	3	71	81
407	193	94	102	13	4	2413	1213	1370	748	55	42	6	11	8	8	25	11	221	225
13	8	50	287	..	..	3065	3146	2257	3719	1	1	27	159	43	183	28	118	97	189
..	..	..	..	..	..	4	13	5	7	..	..	..	..	..	1	..	1	221	370
3	6	10	7	..	..	141	98	52	18	..	..	1	8	1	..	..	..	41	29
..	..	..	..	..	..	..	..	..	17	..	..	..	..	..	..	..	..	..	..
..	..	..	..	..	..	2	..	..	3	..	..	..	..	..	..	..	..	..	..
13	22	10	47	..	..	123	527	87	485	..	1	..	18	3	12	1	2	26	84
2	1	1	2	..	..	35	11	4	..	..	..	1	..	..	..	..	..	1	5
22	5	4	3	..	..	121	59	66	4	..	..	..	..	1	..	1	..	6	5
26	4	2	1	1	..	305	65	61	4	..	..	..	..	2	..	..	..	3	1
19	6	2	1	..	..	248	117	46	25	..	..	1	4	..	..	3	..	10	3
8	2	5	8	1	..	271	135	76	24	3	1	5	..	1	..	1	1	7	7
6	3	4	..	..	..	257	112	54	11	1	..	..	..	1	..	4	..	1	..
1	..	..	..	..	..	10	5	19	5	..	..	..	1	..	..	..	..	1	2
1	..	..	1	..	..	29	2	7	3	..	..	..	..	1	..	..	..	5	..
1	..	1	..	..	..	62	9	19	1	..	..	..	..	..	..	..	..	3	1
2	..	1	1	..	..	54	29	2	6	..	..	..	..	..	..	..	..	2	..
104	65	31	87	..	..	1328	1096	1466	2418	6	..	9	33	19	55	19	19	273	388
24	1	42	5	4	1	232	90	115	69	4	..	..	..	..	1	..	1	29	7
25	7	6	..	2	..	109	21	108	15	7	..	1	..	..	..	..	..	17	9
2	3	2	1	..	..	87	63	47	20	1	..	1	5	1	2	..	2	11	16
7	3	..	1	1	..	319	117	174	66	1	..	1	2	1	2	2	1	17	17
10	2	2	..	..	..	35	11	24	8	..	..	2	2	6	2	2	..	17	3
2	..	..	3	..	..	45	44	39	33	..	..	..	1	..	1	..	..	5	9
15	2	5	3	..	..	60	67	30	34	..	..	..	10	1	7	1	4	15	16
4	..	..	3	..	..	15	60	19	22	..	1	2	3	..	2	1	..	20	22
..	22	17	2	..	..	..	50	..	1	..	..	..	..	..	..	..	..	1	2
..	11	..	241	..	..	..	940	..	1039	1	22	1	101	1	111	1	98	..	89
20	15	4	16	1	..	791	651	224	226	5	2	1	3	13	7	..	..	39	32
135	82	44	64	3	3	1335	1243	1171	963	27	18	9	31	10	14	19	6	123	263

TAV. VI. — NUMERO DEGLI STRANIERI PRESENTI

B — Stranieri classificati per sesso, età, stato civile, religione e professione, in rela

SESSO, ETÀ, STATO CIVILE, RELIGIONE E PROFESSIONE DEGLI STRANIERI		Bulgaria		Serbia		Montenegro		Rumenia		Grecia		
		con dimora		con dimora		con dimora		con dimora		con dimora		
		abituale	occasionale	abituale	occasionale	abituale	occasionale	abituale	occasionale	abituale	occasionale	
TOTALE . . . . .		11	12	15	7	6	15	55	60	411	353	
SESSO . . . . .	Maschi . . . . .	8	9	7	2	5	15	31	30	205	314	
	Femmine . . . . .	3	3	8	5	1	..	24	30	206	39	
ETÀ . . . . .	Fino a 14 anni . . . . .	2	..	2	1	..	..	13	6	82	14	
	Da 15 a 44 anni . . . . .	9	10	10	3	5	9	29	42	185	241	
	Da 45 a 64 anni . . . . .	..	1	2	2	1	2	8	11	106	94	
	Da 65 anni in su . . . . .	..	1	1	1	..	4	5	1	38	4	
STATO CIVILE . . . . .	Celibi e nubili . . . . .	7	9	10	2	2	12	38	39	232	239	
	Coniugati . . . . .	3	3	2	5	4	3	14	18	141	100	
	Vedovi e vedove . . . . .	1	..	3	..	..	..	3	3	38	14	
RELIGIONE . . . . .	Cattolica . . . . .	3	3	5	3	..	..	17	12	83	37	
	Protestante . . . . .	..	..	1	..	..	..	12	2	6	..	
	Greco-ortodossa . . . . .	8	7	4	4	4	13	20	33	200	304	
	Israelitica . . . . .	..	..	5	..	..	..	1	8	114	9	
	Maomettana . . . . .	..	..	..	..	1	1	..	..	..	..	
	Buddista . . . . .	..	..	..	..	..	..	..	..	..	..	
Atei e di religione non dichiarata . . . . .		..	2	..	..	1	1	5	5	8	3	
Agricoltori, giardinieri e silvicoltori . . . . .		..	..	..	..	..	..	..	1	..	..	
Industriali:												
Padroni e direttori . . . . .		..	..	..	..	..	..	..	..	9	1	
Impiegati . . . . .		..	..	..	..	..	..	1	..	10	2	
Operai . . . . .		..	..	2	..	..	..	1	1	6	2	
Commercianti:												
Padroni . . . . .		..	..	..	..	..	..	1	3	38	3	
Commessi . . . . .		..	1	..	..	..	..	..	1	15	2	
Banchieri, agenti di cambio, spedizionieri, commissionari, agenti marittimi e commercianti:												
Padroni . . . . .		..	..	..	..	..	..	..	..	..	..	
Dipendenti . . . . .		..	..	..	..	..	..	..	..	..	..	
Albergatori e locandieri:												
Padroni . . . . .		..	..	..	..	..	..	..	..	..	..	
Impiegati e camerieri . . . . .		..	..	..	..	..	..	..	..	..	..	
PROFESSIONE . . . . .	Benestanti e pensionati . . . . .	..	2	4	3	2	1	9	16	163	30	
	Sacerdoti, frati e pastori evangelici . . . . .	..	..	..	..	..	..	..	..	8	..	
	Monache e suore . . . . .	..	..	..	..	..	..	8	..	..	..	
	Professori, pubblicisti e interpreti . . . . .	1	..	..	..	..	..	..	2	4	1	
	Istitutrici e maestre . . . . .	1	..	..	1	..	..	1	1	5	..	
	Agenti diplomatici e consolari . . . . .	..	..	1	..	..	..	5	1	9	2	
	Medici, chirurghi e dentisti . . . . .	..	..	1	..	..	..	..	..	3	1	
	Pittori, scultori e architetti . . . . .	1	1	..	2	..	1	2	1	2	..	
	Artisti lirici, drammatici e musicanti . . . . .	1	..	..	..	..	..	3	3	1	5	
	Addetti a spettacoli di varietà, clowns, prestigiatori e cavallerizzi . . . . .	..	..	..	..	..	..	..	..	..	..	
	Gente di mare . . . . .	..	1	..	..	4	11	..	..	1	261	
	Impiegati privati e domestici . . . . .	..	..	2	..	..	1	5	2	13	2	
	Altre professioni e senza professione, compresi le donne di casa e i fanciulli sotto i 15 anni . . . . .		7	7	5	1	..	1	19	28	124	41

NEL REGNO ALLA DATA DEL CENSIMENTO.

**zione alla loro nazionalità e alla qualità della dimora nel luogo dove furono censiti.**

STATI AI QUALI APPARTENGONO GLI STRANIERI

Turchia europea		Spagna		Portogallo		S. Marino		Egitto		Tunisi		Algeria		Possedimenti inglesi d'Africa		Altri paesi d'Africa		Turchia asiatica	
con dimora		con dimora		con dimora		con dimora		con dimora		con dimora		con dimora		con d.mora		con dimora		con dimora	
abituale	occasionale	abituale	occasionale	abituale	occasionale	abituale	occasionale	abituale	occasionale	abituale	occasionale	abituale	occasionale	abituale	occasionale	abituale	occasionale	abituale	occasionale
323	199	554	846	64	28	614	63	64	22	28	14	13	11	7	6	21	8	133	111
206	178	322	780	34	18	341	47	34	14	11	8	6	6	5	3	12	8	106	100
117	21	232	66	30	10	273	16	30	8	17	6	7	5	2	3	9	..	27	11
53	10	72	25	3	2	187	18	8	5	4	..	4	6	1	..	4	3	36	9
175	151	292	727	39	18	270	33	41	12	12	12	6	3	6	3	12	5	76	91
85	32	160	85	15	7	127	9	14	4	11	2	3	2	..	2	5	..	12	9
10	6	30	9	7	1	30	3	1	1	1	..	..	..	..	1	..	..	9	2
197	142	392	572	44	17	335	41	44	17	11	9	9	8	7	5	15	6	123	99
102	45	133	253	17	9	232	18	16	5	12	5	3	2	..	1	6	2	9	12
24	12	29	16	3	2	47	4	4	..	5	..	1	1	..	..	..	..	1	..
155	58	544	828	59	26	602	60	52	15	12	6	13	11	5	2	11	1	114	86
6	..	2	2	1	1	..	..	2	1	..	1	..	..	1	4	2	5	..	..
80	87	..	..	..	..	..	..	1	..	..	..	..	..	..	..	..	..	8	21
47	7	2	1	1	..	1	..	6	4	14	7	..	..	..	..	2	..	10	3
30	44	..	..	..	1	..	..	1	2	2	..	..	..	1	..	6	2	1	..
..	..	..	..	..	..	..	..	..	..	..	..	..	..	..	..	..	..	..	..
5	3	6	15	3	..	11	3	2	..	..	..	..	..	..	..	..	..	..	1
1	13	1	..	..	..	209	..	1	..	..	..	..	..	..	..	1	..	..	..
7	..	6	1	..	1	..	..	2	..	..	..	..	..	..	..	..	..	1	..
2	1	1	..	1	1	2	..	..	..	1	..	..	..	..	..	..	..	..	..
5	1	15	10	1	..	44	25	13	1	..	..	5	..	..	..	..	..	2	6
34	16	20	4	1	1	6	..	..	1	1	..	..	..	..	1	2	1	5	2
16	3	18	2	1	..	4	..	..	..	..	..	..	..	..	2	..	..	..	1
..	..	..	..	1	..	..	..	..	..	1	..	..	..	..	..	..	..	..	..
2	..	1	..	..	..	..	..	..	..	..	..	..	..	..	..	..	..	..	..
..	..	1	..	..	..	..	..	..	..	..	..	..	1	..	..	..	..	..	..
..	2	..	..	..	..	..	..	1	1	..	..	..	1	..	..	..	..	..	..
75	17	138	53	15	7	169	13	7	4	10	7	..	..	3	2	1	12	2	..
6	12	83	9	4	..	6	1	..	..	..	..	..	..	..	..	..	..	29	5
2	1	19	3	2	..	1	1	..	..	..	..	..	1	..	..	..	..	2	..
2	..	14	..	..	1	2	..	1	1	..	..	..	..	..	..	1	1	1	..
1	..	3	2	2	..	2	..	1	..	1	..	..	1	..	..	..	..	..	..
10	3	9	4	7	1	2	2	..	..	..	..	..	..	..	..	..	..	..	..
2	1	1	2	..	..	6	..	1	..	..	..	..	..	..	..	..	..	..	..
1	..	17	18	..	..	..	1	..	1	..	..	..	..	..	..	..	..	..	..
1	1	15	21	3	1	..	..	..	2	..	..	..	..	..	..	..	..	1	1
..	..	2	..	..	1	4	..	1	1	..	2	..	..	1	..	..	..	1	1
2	92	..	587	..	3	..	..	..	2	..	..	..	2	..	..	..	1	..	15
16	1	33	32	4	2	21	2	3	..	2	..	1	..	2	1	6	1	6	1
133	35	157	98	22	9	136	18	33	8	12	5	7	5	5	..	7	3	73	77

TAV. VI. — NUMERO DEGLI STRANIERI PRESENTI

B — Stranieri classificati per sesso, età, stato civile, religione e professione, in rela

SESSO, ETÀ, STATO CIVILE, RELIGIONE E PROFESSIONE DEGLI STRANIERI		Possedimenti inglesi in Asia		Giappone		Altri paesi d'Asia		Stati Uniti d'America		Dominio del Canada			
		con dimora		con dimora		con dimora		con dimora		con dimora			
		abituale	occasionale	abituale	occasionale	abituale	occasionale	abituale	occasionale	abituale	occasionale	abituale	occasionale
TOTALE . . .		17	202	11	9	7	42	826	2081	33	69		
SESSO . . . . .	Maschi . . . . .	4	179	10	7	7	41	365	715	21	43		
	Femmine . . . . .	13	23	1	2	..	1	461	1366	12	26		
ETÀ . . . . .	Fino a 14 anni . . . . .	..	8	1	..	..	1	182	129	1	1		
	Da 15 a 44 anni . . . . .	13	144	7	8	6	39	378	1401	26	49		
	Da 45 a 64 anni . . . . .	2	22	3	1	1	2	208	475	5	18		
	Da 65 anni in su . . . . .	2	28	..	..	..	..	58	76	1	1		
STATO CIVILE . .	Celibi e nubili . . . . .	13	141	6	7	6	37	527	1272	29	54		
	Coniugati . . . . .	1	61	5	2	1	5	228	657	4	7		
	Vedovi e vedove . . . . .	3	..	..	..	..	..	71	152	..	8		
RELIGIONE . . .	Cattolica . . . . .	15	20	2	..	6	15	456	272	29	48		
	Protestante . . . . .	2	22	..	..	1	2	346	1190	4	21		
	Greco-ortodossa . . . . .	..	..	..	..	..	..	2	1	..	..		
	Israelitica . . . . .	..	1	..	..	..	..	2	4	..	..		
	Maomettana . . . . .	..	100	..	..	..	5	..	..	..	..		
	Buddista . . . . .	..	2	1	7	..	20	..	..	..	..		
Atei e di religione non dichiarata . .		..	57	8	2	..	..	20	614	..	..		
Agricoltori, giardinieri e silvicoltori .		..	..	..	..	..	..	6	1	..	..		
Industriali:													
Padroni e direttori . . . . .		..	..	..	..	..	..	5	6	..	..		
Impiegati . . . . .		..	..	..	..	..	..	3	5	..	..		
Operai . . . . .		..	..	..	..	..	..	21	19	..	..		
Commercianti:													
Padroni . . . . .		..	4	..	..	..	..	19	31	1	..		
Commessi . . . . .		..	1	..	..	..	..	10	9	..	..		
Banchieri, agenti di cambio, spedizio-													
nieri, commissionari, agenti mariti-													
timi e commerciali:													
Padroni . . . . .		..	..	..	..	..	..	2	..	..	..		
Dipendenti . . . . .		..	..	..	..	..	..	1	2	..	..		
Albergatori e locandieri:													
Padroni . . . . .		..	..	..	..	..	..	2	1	..	..		
Impiegati e camerieri . . . . .		..	..	..	..	..	..	..	1	..	..		
PROFESSIONE . .	Benestanti e pensionati . . . . .	7	17	..	..	1	1	326	928	7	16		
	Sacerdoti, frati e pastori evangelici .	3	..	..	..	1	..	44	22	2	7		
	Monache e suore . . . . .	3	..	..	..	..	..	11	..	2	3		
	Professori, pubblicisti e interpreti . .	..	..	..	..	..	..	10	19	..	1		
	Istitutrici e maestre . . . . .	..	..	..	..	..	..	13	10	1	2		
	Agenti diplomatici e consolari . . . .	..	..	7	..	..	..	14	6	..	..		
	Medici, chirurghi e dentisti . . . . .	..	..	..	..	..	..	17	13	..	..		
	Pittori, scultori e architetti . . . . .	..	1	..	..	..	..	16	21	..	2		
	Artisti lirici, drammatici e musicanti .	..	..	..	..	..	..	6	27	..	1		
	Addetti a spettacoli di varietà, clowns,												
	prestigiatori e cavallerizzi . . . . .	..	..	..	7	..	..	5	2	..	1		
	Gente di mare . . . . .	..	94	..	..	..	13	1	25	..	6		
	Impiegati privati e domestici . . . . .	1	10	3	1	..	27	18	15	2	..		
	Altre professioni e senza professione, compresi le donne di casa e i fanciulli sotto i 15 anni . . . . .		3	75	1	1	5	1	276	918	18	30	

NEL REGNO ALLA DATA DEL CENSIMENTO.

zione alla loro nazionalità e alla qualità della dimora nel luogo dove furono censiti.

STATI AI QUALI APPARTENGONO GLI STRANIERI

Messico		Brasile		Repubblica Argentina		Uruguay		Chili		Perù		Venezuela		Altri Stati d'America		Australia		Totale	
con dimora		con dimora		con dimora		con dimora		con dimora		con dimora		con dimora		con dimora		con dimora		con dimora	
abituale	occasionale	abituale	occasionale	abituale	occasionale	abituale	occasionale	abituale	occasionale	abituale	occasionale	abituale	occasionale	abituale	occasionale	abituale	occasionale	abituale	occasionale
26	62	218	109	516	255	105	55	49	36	53	17	28	14	46	48	33	91	37762	23844
10	44	120	77	249	136	48	30	26	21	20	9	12	11	21	34	12	35	17710	13986
16	18	98	32	267	120	57	25	23	15	33	8	16	3	25	14	21	56	20052	9858
4	7	132	44	244	99	28	18	19	9	16	2	2	2	13	9	1	6	6475	1866
6	47	63	59	240	127	65	32	25	26	29	14	13	7	25	34	31	64	19874	16476
14	8	17	6	29	26	12	5	5	1	6	1	10	5	7	5	1	13	9234	4740
2	..	1	..	3	4	..	..	..	..	2	..	1	..	1	..	..	3	2179	762
16	51	185	100	421	203	70	41	38	27	37	10	17	12	35	40	23	63	23723	16308
10	7	28	8	83	42	31	13	9	9	13	7	8	2	10	8	10	23	11529	6168
..	4	5	1	12	11	4	1	2	..	3	..	3	..	1	..	..	5	2510	1370
26	62	205	95	492	221	101	54	48	35	53	16	26	14	45	35	25	34	24885	10120
..	..	1	1	10	9	..	..	..	1	..	1	2	..	..	12	5	43	10456	10082
..	..	..	..	..	..	..	..	..	..	..	..	..	..	..	..	..	..	592	874
..	..	..	1	2	..	1	..	..	..	..	..	..	..	..	..	1	..	928	3.0
..	..	..	..	..	..	..	..	..	..	..	..	..	..	..	..	..	..	50	172
..	..	..	..	..	..	..	..	..	..	..	..	..	..	..	..	..	..	3	32
..	..	12	12	12	26	3	1	1	..	..	..	..	..	1	..	2	14	848	2254
..	..	1	4	8	1	..	..	1	..	..	..	..	..	..	..	..	..	751	150
..	..	..	..	..	..	1	..	1	..	1	1	..	..	..	..	1	..	565	129
..	..	..	..	..	..	..	..	..	..	..	..	..	..	1	..	..	..	873	144
1	..	7	..	43	8	8	1	2	..	2	..	2	..	..	..	..	..	2458	851
1	..	4	3	5	2	1	..	2	..	..	..	1	1	..	..	..	1	1870	465
..	..	2	..	5	..	..	1	..	..	3	..	3	..	1	..	1	..	1423	338
..	..	..	..	1	..	..	..	..	..	..	..	..	..	..	..	..	..	72	26
..	..	..	..	1	..	2	..	..	..	..	..	..	..	..	..	..	..	120	18
..	..	..	..	2	1	..	..	..	..	..	..	..	..	..	..	..	..	200	37
..	..	..	..	1	..	1	..	..	..	..	..	..	..	..	..	..	..	245	129
4	16	48	17	104	62	8	11	3	3	8	3	6	2	15	7	4	67	9875	6644
..	4	4	2	4	3	..	..	4	1	1	..	..	1	5	1	1	3	1051	340
7	..	10	..	4	1	..	..	..	..	..	..	..	..	..	..	4	..	1129	129
..	1	..	..	1	1	1	1	..	..	..	..	..	..	..	..	..	..	454	200
..	..	..	..	3	1	1	..	..	..	..	1	..	..	..	..	1	..	1033	333
3	..	8	2	2	3	4	..	1	2	2	..	3	1	1	1	..	..	267	72
..	..	1	..	2	..	..	1	..	..	..	1	..	..	..	2	..	1	209	144
2	..	..	2	8	2	2	..	1	..	2	..	..	..	..	..	1	..	432	336
..	..	..	..	6	2	1	3	1	1	..	..	..	..	..	..	..	..	193	319
..	..	..	..	..	1	..	1	..	..	..	..	..	..	..	..	..	..	94	243
..	..	..	..	1	..	..	1	..	..	1	..	..	..	..	9	..	11	13	4530
..	..	4	..	16	6	8	1	..	..	1	..	1	..	1	2	4	1	4306	1845
8	41	129	79	299	162	67	34	33	28	33	12	11	9	22	26	16	7	10129	6422



TAVOLA VII.

---

NUMERO DELLE FAMIGLIE DI NAZIONALITÀ ITALIANA

CHE

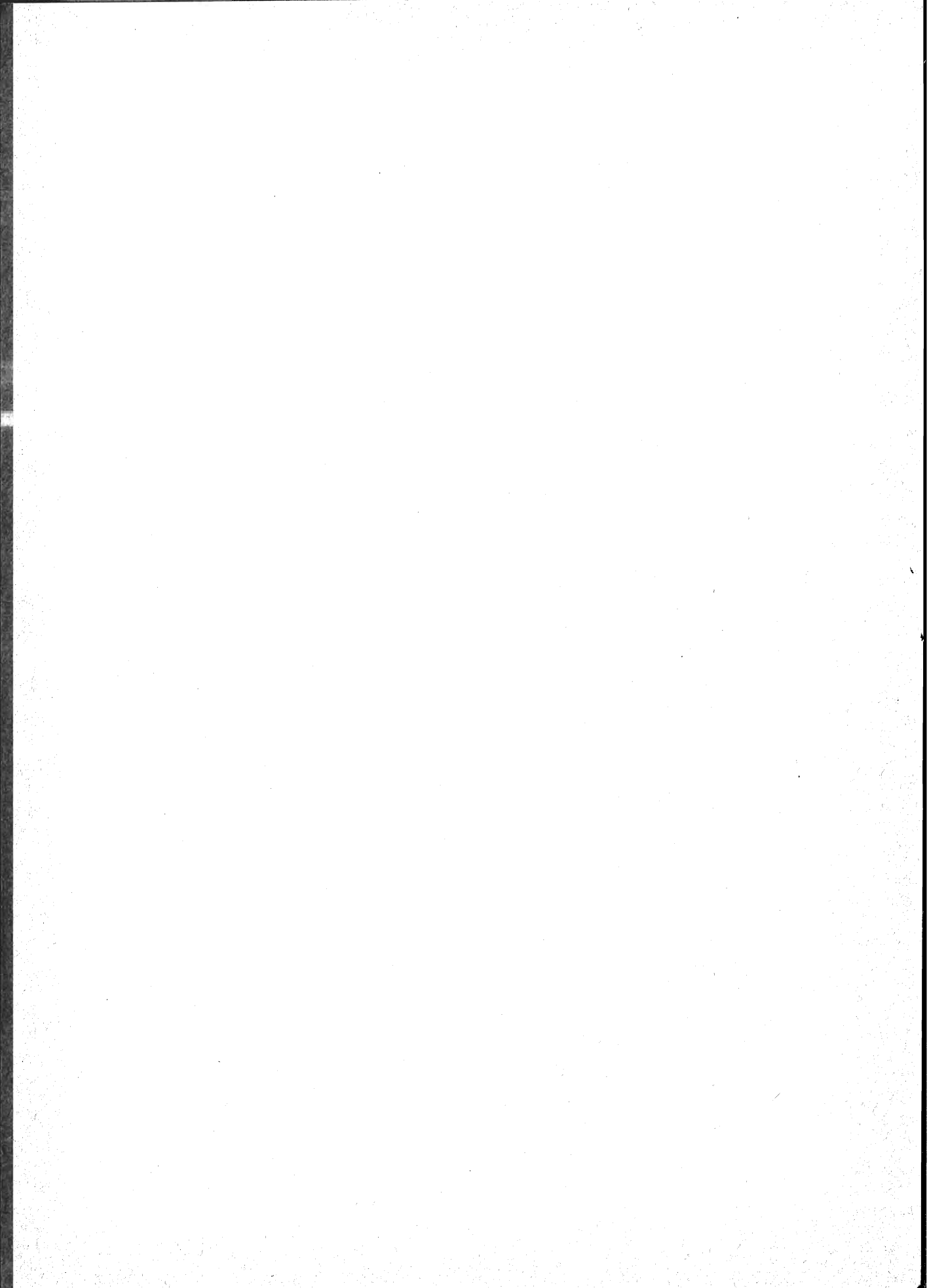
PARLANO ABITUALMENTE UNA LINGUA O UN DIALETTO STRANIERO.

---

TAV. VII. — NUMERO DELLE FAMIGLIE DI NAZIONALITÀ ITALIANA, CHE PARLANO ABITUALMENTE UNA LINGUA O UN DIALETTO STRANIERO.

CIRCONDARI E PROVINCIE	COMUNI	Popolazione residente nel comune	Numero delle famiglie		CIRCONDARI E PROVINCIE	COMUNI	Popolazione residente nel comune	Numero delle famiglie	
			Totale	che parlano un idioma stra- niere				Totale	che parlano un idioma stra- niere
<b>A — Idioma francese.</b>									
Aosta (Torino) . . . .	Allain . . . . .	694	145	145	Aosta (Torino) . . . .	La-Salle . . . . .	2013	492	488
	Antey Saint-André . .	1074	237	236		La-Thuille . . . . .	708	186	184
	Aosta . . . . .	7554	2017	1464		Lillianes . . . . .	914	230	220
	Arnaz . . . . .	1719	368	368		Montjovet . . . . .	1778	369	360
	Arvier . . . . .	845	204	202		Morgex . . . . .	1111	277	269
	Avise . . . . .	532	138	138		Nus . . . . .	2251	516	492
	Ayas . . . . .	1683	372	350		Ollomont . . . . .	294	72	72
	Aymaville . . . . .	1580	374	366		Oyace . . . . .	336	83	83
	Bard . . . . .	334	94	66		Perloz . . . . .	1520	319	300
	Bionaz . . . . .	313	54	54		Pollein . . . . .	496	110	110
	Brissogne . . . . .	803	163	163		Pont Bozet . . . . .	727	159	159
	Brusson . . . . .	1926	435	427		Pontey . . . . .	492	117	117
	Challant - Saint-Anselme . . . . .	1317	267	267		Pont-Saint-Martin . .	1296	362	6
	Challant-Saint-Victor	1229	234	234		Pré Saint-Didier . . .	704	194	191
	Chambave . . . . .	994	280	270		Quart . . . . .	2485	510	497
	Chamois . . . . .	318	69	69		Rhême-Notre-Dame . .	226	52	52
	Champ-de-Praz . . . .	775	152	150		Rhême-Saint-Georges	648	139	139
	Champorcher . . . . .	1108	263	263		Ruisan . . . . .	526	169	169
	Charvensod . . . . .	636	138	133		Saint-Christophe . . .	1200	288	287
	Châtillon . . . . .	3061	710	676		Saint-Denis . . . . .	536	140	140
	Cogne . . . . .	1489	360	358		Saint-Marcel . . . . .	1449	316	307
	Courmayeur . . . . .	1154	376	332		Saint-Nicolas . . . . .	605	134	134
	Donnas . . . . .	2265	525	489		Saint-Oyen . . . . .	279	57	57
	Doues . . . . .	715	165	165		Saint-Pierre . . . . .	1310	354	353
	Emarèse . . . . .	491	96	96		Saint-Rhémy . . . . .	849	172	172
	Etroubles . . . . .	845	171	171		Saint-Vincent . . . . .	2404	522	513
	Fénis . . . . .	1741	337	328		Sarre . . . . .	1257	323	324
	Fontainemore . . . . .	1261	297	293		Torgnon . . . . .	1035	250	250
	Gignod . . . . .	1469	271	271		Valgrisanche . . . . .	537	95	94
	Gressan . . . . .	1006	243	243		Valpelline . . . . .	621	144	139
	Gressoney-Saint Jean	949	207	10		Valsavaranche . . . .	580	146	141
	Hôme . . . . .	1003	229	214		Vaitournanche . . . .	1330	290	289
	Introd . . . . .	950	229	229		Verrayes . . . . .	1466	344	344
	Issime . . . . .	1617	336	159		Verrès . . . . .	1277	328	199
	Issogne . . . . .	1004	228	228		Villeneuve . . . . .	770	184	169
	Jovençon . . . . .	463	100	99	Pinerolo (Torino) . . .	Angrogna . . . . .	2348	527	10
	La Magdeleine . . . .	315	61	61		Bobbio Pellice . . . .	1500	315	10
						Fenile . . . . .	438	70	1
						Perosa Argentina . . .	2477	532	7



TAV. VII. — NUMERO DELLE FAMIGLIE DI NAZIONALITÀ ITALIANA, CHE PARLANO ABITUALMENTE UNA LINGUA O UN DIALETTO STRANIERO.

CIRCONDARI E PROVINCIE	COMUNI	Popolazione residente nel comune			CIRCONDARI E PROVINCIE	COMUNI	Popolazione residente nel comune				
		Totale	Numero delle famiglie				Totale	Numero delle famiglie			
				che parlano un idioma straniero					che parlano un idioma straniero		
Pinerolo (Torino) . . .	Perrero . . . . .	676	146	8	Varallo (Novara) . .	Alagna Valsesia . .	632	193	135		
	Pinerolo . . . . .	18039	4259	28		Cravagliana . . . . .	1902	412	2		
	Pomaretto . . . . .	717	191	10		Rima S. Giuseppe . .	279	85	27		
	Praly . . . . .	1155	232	222		Rimella . . . . .	1007	259	258		
	Rorà . . . . .	675	165	1		Totale idioma val-					
	S. Martino di Perrero	175	39	38		lese . . . . .	21455	5351	1102		
	Torre Pellice . . . .	5898	1484	50							
	Susa (Torino) . . . . .	Beaulard . . . . .	886	164		150	* Asiago (Vicenza) . .	Asiago . . . . .	6389	1179	51
		Borgone Susa . . . . .	1738	368		1	Roana . . . . .	5023	969	534	
		Bousson . . . . .	240	61		61	* Tregnago (Verona) .	Selva di Progno . .	2791	493	10
		Champlas-du-Col . .	290	72		72	* Auronzo (Belluno) .	Sappada . . . . .	1353	291	266
		Clavières . . . . .	62	12		9	* Ampezzo (Udine) . .	Sauris . . . . .	844	127	127
		Fenils . . . . .	269	57		57	* Tolmezzo (Udine) . .	Paluzza (fraz. Timau)	3990	720	182
		Mollières . . . . .	136	31		31	Totale idioma ba-				
		Rochemolles . . . . .	369	88		88	varese . . . . .	20390	3779	1170	
		Salbertrand . . . . .	1172	273		242	Totale idioma te-				
		S. Ambrogio di Torino	2092	504		1	desco . . . . .	41845	9130	2272	
Sauze d'Oulx . . . . .		655	129	129							
Solomiac . . . . .		276	53	53							
Susa . . . . .		5023	1190	12							
Thures . . . . .		208	46	46							
Totale . . . . .		130906	30401	18958							

**B — Idioma tedesco** (*Vallese* in Piemonte;  
*Bavarese* nel Veneto).

Aosta (Torino) . . . . .	Aosta . . . . .	7554	2017	2	
	Donnas . . . . .	2265	525	3	
	Gressoney - la Trinité	167	44	44	
	Gressone-Saint-Jeany	949	207	197	
	Hône . . . . .	1003	229	2	
	Issime (a) . . . . .	1617	336	177	
	Pont Saint-Martin . .	1296	362	2	
	Verrès . . . . .	1277	328	9	
	Domodossola (Novara).	Agaro . . . . .	104	21	21
		Formazza . . . . .	515	137	130
Macugnaga . . . . .		798	179	76	
Salcchio . . . . .		90	17	17	

**C — Idioma slavo** (*Sloveno* nel Friuli;  
*Serbo* nel Molise).

* Cividale del Friuli (Udine).	Attimis . . . . .	3690	644	295
	Faedis . . . . .	4641	782	280
	Prepotto . . . . .	2247	355	208
	Torreano . . . . .	3151	558	122
* Gemona (Udine) . .	Montenars (fraz. Flai-	2166	395	112
	pano) . . . . .			
* Moggio Udinese (U-	Resia . . . . .	3952	1041	1041
dine).	Drenchia . . . . .	1389	217	217
* San Pietro al Nati-	Grimacco . . . . .	1570	261	261
sone (Udine).	Rodda . . . . .	1649	252	252
	S. Leonardo . . . . .	2639	447	447
	S. Pietro al Natisone	3313	586	573
	(fraz. Vernasso) . .			
	Savogna (fraz. Poz-	2078	296	296
	zuz) . . . . .			
	Stregna . . . . .	1805	294	294
	Tarçetta . . . . .	2130	327	327

\* Distretto.

(a) Nella frazione di S. Michele si parla un dialetto francese; nella frazione di S. Giacomo un dialetto tedesco. — Nelle scuole s'insegnano, come in tutti gli altri comuni del circondario di Aosta, le due lingue italiana e francese; nelle chiese si adopera la lingua francese.

TAV. VII. — NUMERO DELLE FAMIGLIE DI NAZIONALITÀ ITALIANA, CHE PARLANO ABITUALMENTE UNA LINGUA O UN DIALETTO STRANIERO.

CIRCONDARI E PROVINCIE	COMUNI	Popolazione residente nel comune	Numero delle famiglie		CIRCONDARI E PROVINCIE	COMUNI	Popolazione residente nel comune	Numero delle famiglie		
			Totale	che parlano un idioma straniero				Totale	che parlano un idioma straniero	
* Tarcento (Udine) . .	Lusevera . . . . .	2645	483	469	Nicastro (Catanzaro).	Maida . . . . .	5190	1401	263	
	Platischis . . . . .	3255	565	540		Castrovillari (Cosenza).	Acquaformosa . . . . .	1562	412	409
	Totale idioma sloveno . . . . .	42320	7503	5734			Altidona . . . . .	1765	406	2
Larino (Campobasso).	Acquaviva Collecroce	2212	514	499	Castroregio . . . . .		1478	299	200	
	S. Felice Slavo . . . . .	2670	609	546	Civita . . . . .	2849	559	559		
Lanciano (Chieti) . .	Castelfrentano . . . . .	4790	1095	2	Firmo . . . . .	1971	447	447		
	Totale idioma serbo	9672	2218	1047	Frascineto . . . . .	2526	677	677		
	Totale idioma slavo	51992	9721	6781	Lungro . . . . .	4000	1122	1036		
<b>D — Idioma albanese.</b>					Cosenza . . . . .	Platici . . . . .	2022	458	455	
Larino (Campobasso).	Campomarino . . . . .	1684	381	308		S. Basile . . . . .	2023	422	422	
	Montecilfone . . . . .	3100	746	511		S. Caterina Albanese	1726	392	136	
	Portocannone . . . . .	2137	505	463	S. Agata di Esaro . .	3336	638	1		
	Provvidenti . . . . .	915	199	1	Spezzano Albanese . .	3572	853	735		
	Ururi . . . . .	3824	838	838	Terranova di Sibari . .	2762	602	2		
Penne (Teramo) . . . .	Rosciano (fraz. Baddessa) . . . . .	3122	670	55	Trebisacce . . . . .	2096	546	5		
Ariano di Puglia (Avellino).	Greci . . . . .	3572	888	886	Villapiana . . . . .	1317	338	19		
	S. Severo (Foggia) . . .	Casalvecchio di Puglia . . . . .	2410	586	571	Cerzeto . . . . .	2613	623	623	
Chienti (a) . . . . .		1963	504	350	S. Benedetto Ullano . .		2537	592	565	
Taranto (Lecce) . . . .	Monteparano . . . . .	1405	369	367	S. Martino di Finita . .	2387	534	377		
	S. Marzano di S. Giuseppe . . . . .	2836	659	600	S. Pietro in Guarano . .	3377	756	2		
Lagonegro (Potenza).	S. Costantino Albanese . . . . .	1446	378	331	Paola (Cosenza) . . . .	Falconara Albanese	2323	484	484	
	S. Paolo Albanese . . . .	836	230	225	Rossano (Cosenza) . . .	S. Cosmo Albanese . . .	823	185	160	
Melfi (Potenza) . . . .	Barile . . . . .	4107	942	937	S. Demetrio Corone . .	5125	877	825		
	Maschito . . . . .	3245	822	803	S. Giorgio Albanese . .	1311	338	278		
Catanzaro . . . . .	Ripacandida (fraz. Ginestra) . . . . .	5417	1265	234	S. Sofia d'Epiro . . . .	2040	468	405		
	Andali . . . . .	1717	418	204	Vaccarizzo Albanese . .	1505	319	277		
	Caraffa di Catanzaro . .	1478	400	382	Corleone (Palermo) . .	Contessa Entellina . . .	2646	717	589	
Marcedusa . . . . .	886	192	131	Palazzo Adriano . . . .		5197	1380	12		
Cotrone (Catanzaro) . .	Pallagorio . . . . .	1412	351	287	Palermo . . . . .	Marineo . . . . .	10551	2231	10	
	S. Nicola dell'Alto (fraz. Carfizzi) . . . .	3622	830	276		Mezzojuso . . . . .	6219	1618	5	
						Palermo . . . . .	305716	6:286	263	
						Partinico . . . . .	23668	5926	25	
						Piana dei Greci . . . . .	8470	2125	2100	
						S. Cipirello . . . . .	4185	921	22	
						S. Cristina Gela . . . .	1134	298	280	

\* Distretto.  
(a) Esclusa la colonia penale di Tremiti.

TAV. VII. — NUMERO DELLE FAMIGLIE DI NAZIONALITÀ ITALIANA, CHE PARLANO ABITUALMENTE UNA LINGUA O UN DIALETTO STRANIERO.

CIRCONDARI E PROVINCIE	COMUNI	Popolazione residente nel comune	Numero delle famiglie		CIRCONDARI E PROVINCIE	COMUNI	Popolazione residente nel comune	Numero delle famiglie	
			Totale	che parlano un idioma stra- niere				Totale	che parlano un idioma stra- niere
Palermo . . . . .	Torretta . . . . .	4000	995	1	Reggio di Calabria .	Roccaforte del Greco	1392	295	295
Termini Imerese (Pa- lermo).	Montemaggiore Bel- sito . . . . .	7041	1744	3		Roghudi . . . . .	1268	254	252
	Totale . . . . .	494197	107162	21554		Totale . . . . .	40330	9666	7362
<b>E — Idioma greco.</b>					<b>F — Idioma catalano.</b>				
Gallipoli (Lecce) . . .	Castrignano del Capo	3600	851	1	Alghero (Sassari) . .	Alghero . . . . .	10741	2247	2055
Lecce . . . . .	Calimera . . . . .	3602	936	866	RIEPILOGO.				
	Castrignano de' Greci	1882	447	447	A — Idioma francese . . . . .		130906	30401	18958
	Corigliano d' Otranto	3536	918	904	B — Idioma tedesco . . . . .		41845	9130	2272
	Martano . . . . .	4850	1170	897	C — Idioma slavo . . . . .		51992	9721	6781
	Martignano . . . . .	1051	262	245	D — Idioma albanese . . . . .		494197	107162	21554
	Melpignano . . . . .	1169	291	291	E — Idioma greco . . . . .		40330	9666	7362
	Soletto . . . . .	3349	772	700	F — Idioma catalano . . . . .		10741	2247	2055
	Sternatia . . . . .	1803	437	320	TOTALE GENERALE . . . . .				
	Zollino . . . . .	1277	312	302			770011	168327	58982
Gerace (Reggio di Ca- labria).	Palizzi . . . . .	3327	840	42					
Reggio di Calabria. .	Bova . . . . .	4588	1075	1000					
	Condofuri . . . . .	3636	806	800					

---

*Finito di stampare il 27 agosto 1903.*

---