

MINISTERO DI AGRICOLTURA, INDUSTRIA E COMMERCIO.
DIREZIONE GENERALE DELLA STATISTICA.

CENSIMENTO

DELLA

POPOLAZIONE DEL REGNO D'ITALIA

AL 31 DICEMBRE 1881.

Volume I — (Parte II).

POPOLAZIONE SECONDO LA QUALITÀ DELLA DIMORA DEGLI ABITANTI NEI COMUNI —
ASSENTI — FAMIGLIE O CONVIVENZE SOCIALI — ABITAZIONI — NATI ALL' ESTERO E CITTADINI STRANIERI —
NUMERO DEI CIECHI, DEI SORDO-MUTI E DEGLI IDIOTI E DEI CRETINI.



ROMA
TIPOGRAFIA EREDI BOTTA

1883.

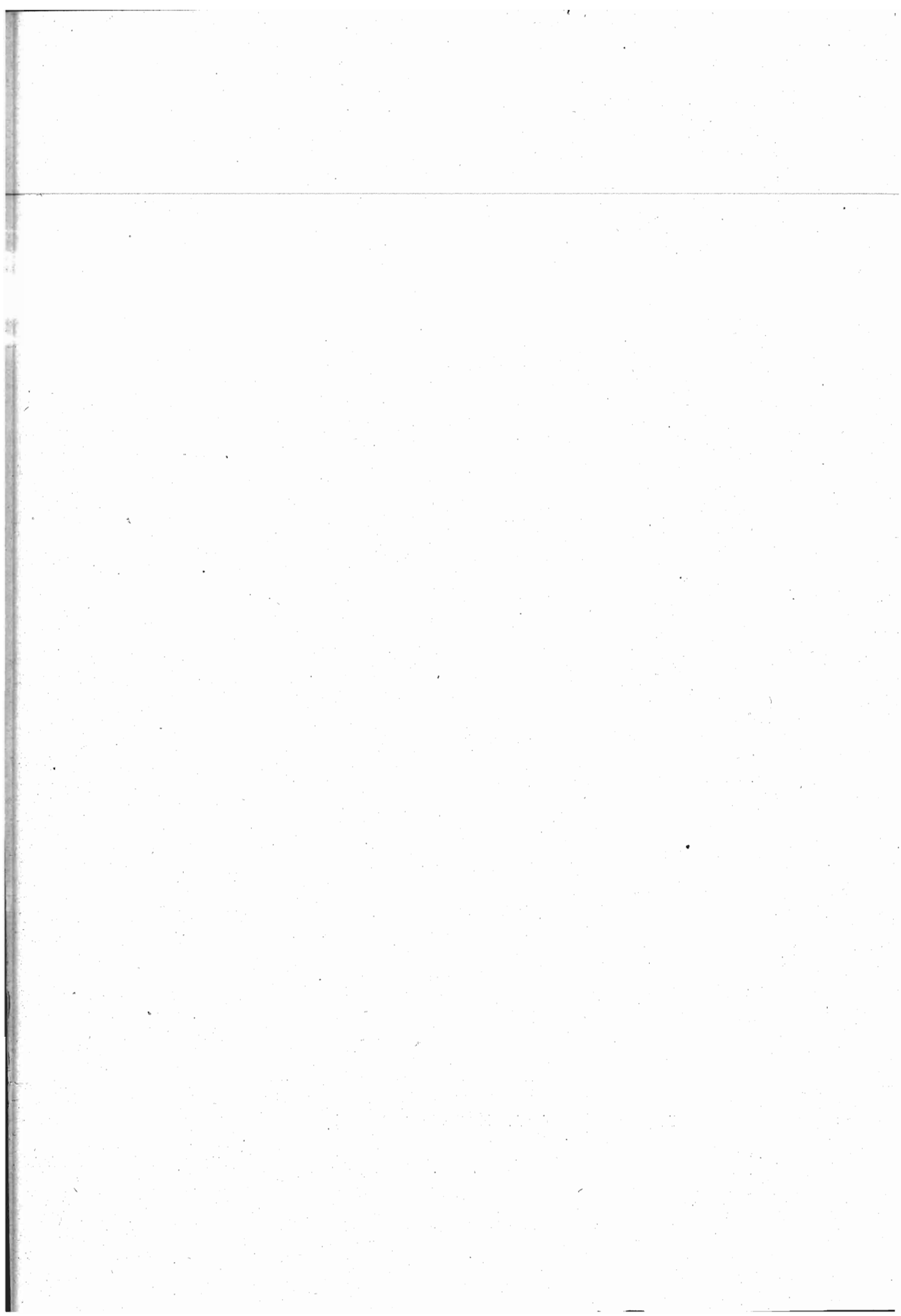

VOLUME I (PARTE II).

	Pag.
TAVOLA I. — Popolazione dei Comuni secondo la qualità della dimora e numero delle famiglie	1
TAVOLA I^{bis}. — Numero degli assenti dal Regno.	
a) Comuni capoluoghi di Provincia	130
b) Circondari (o Distretti) e Provincie, compresi i Comuni capoluoghi	<i>ivi</i>
c) Compartimenti e Regno	134
TAVOLA II. — Classificazione delle famiglie o convivenze sociali.	
a) Comuni capoluoghi di Provincia	137
b) Circondari (o Distretti) e Provincie, compresi i Comuni capoluoghi	139
c) Compartimenti e Regno	152
TAVOLA III. — Stato delle abitazioni.	
a) Comuni capoluoghi di Provincia	155
b) Circondari (o Distretti) e Provincie, compresi i Comuni capoluoghi	169
c) Compartimenti e Regno	239
TAVOLA IV. — Popolazione classificata per luogo di nascita e nazionalità. Numero dei ciechi, dei sordo-muti e degli idioti e dei cretini.	
a) Comuni capoluoghi di Provincia	245
b) Circondari (o Distretti) e Provincie, compresi i Comuni capoluoghi	247
c) Compartimenti e Regno	259
TAVOLA V. — Classificazione degli stranieri secondo gli Stati ai quali appartengono.	
a) Provincie e Comuni capoluoghi di Provincia	263
b) Compartimento e Regno	291

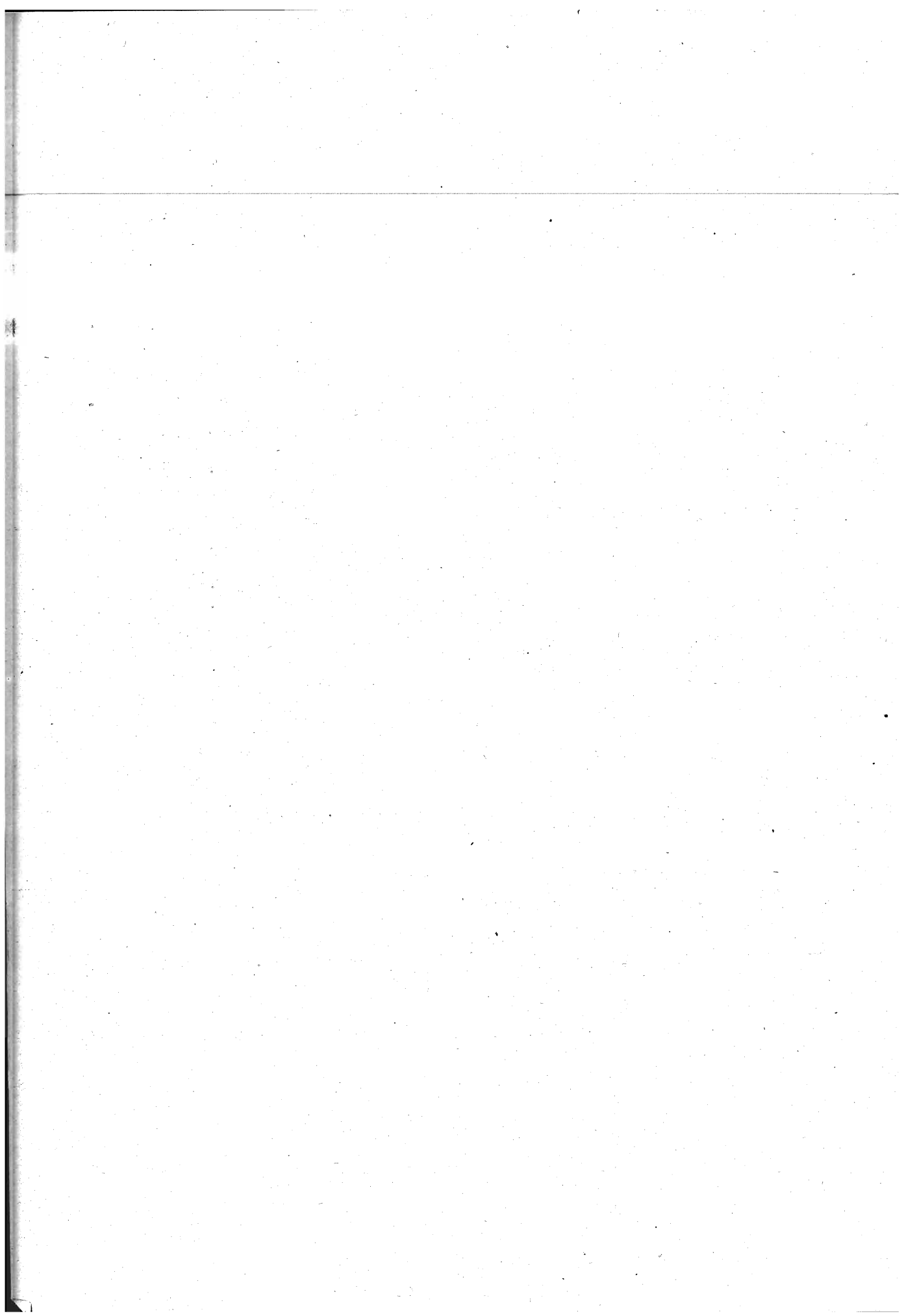

VOLUME I (PARTE II).

TAVOLA I.

POPOLAZIONE DEI COMUNI SECONDO LA QUALITÀ DELLA DIMORA

E NUMERO DELLE FAMIGLIE.



TAVOLA I. — POPOLAZIONE DEI COMUNI SECONDO LA QUALITÀ DELLA DIMORA
E NUMERO DELLE FAMIGLIE.

Censimento 1881.

Alessandria.

N° d'ordine	COMUNI	NUMERO delle famiglie	NUMERO DEGLI ABITANTI presenti con dimora		NUMERO degli assenti	N° d'ordine	COMUNI	NUMERO delle famiglie	NUMERO DEGLI ABITANTI presenti con dimora		NUMERO degli assenti
			abituale	occasio- nale					abituale	occasio- nale	

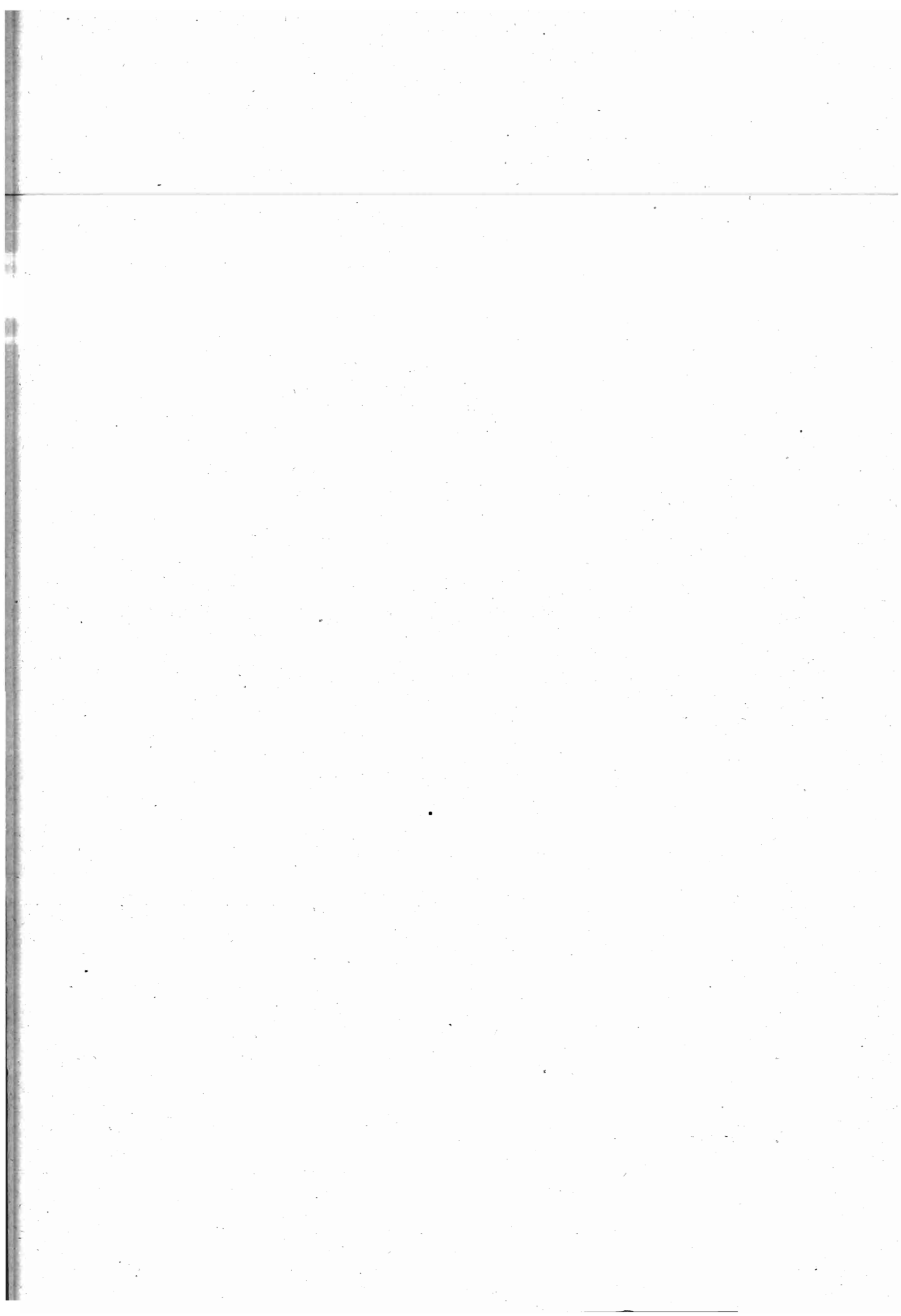
PROVINCIA DI ALESSANDRIA.

Circondario di Acqui.

1.	Acqui	2530	10813	470	380	37.	Montaldo Bormida	327	1549	12	42
2.	Alice Bel Colle.	346	1667	6	20	38.	Montechiaro d'Acqui.	150	831	9	18
3.	Bergamasco	453	1867	8	25	39.	Morbello	297	1447	6	17
4.	Bistagno	518	2304	3	106	40.	Morsasco	318	1569	5	2
5.	Bruno	235	947	6	5	41.	Nizza Monferrato	1526	6482	181	220
6.	Bubbio	315	1542	...	69	42.	Olmo Gentile	87	426	2	53
7.	Calamandrana	451	2030	22	96	43.	Orsara Bormida	299	1312	...	3
8.	Carentino	146	592	8	...	44.	Pareto	384	1791	34	168
9.	Carpeneto	426	1896	32	66	45.	Ponti	248	1156	15	38
10.	Cartosio	233	1144	2	37	46.	Ponzone	760	3726	30	231
11.	Cassinasco	244	1168	9	56	47.	Prasco	130	728
12.	Cassinelle	453	2392	37	42	48.	Quaranti	107	494	4	10
13.	Castel Boglione	232	1209	6	52	49.	Ricaldone	314	1383	...	20
14.	Castelletto d'Erro	92	482	...	20	50.	Rivalta Bormida	652	2841	45	98
15.	Castelletto Molina	92	430	1	14	51.	Rocca Grimalda	675	3171	17	36
16.	Castelnuovo Belbo	420	1866	11	90	52.	Roccaverano	396	2142	3	119
17.	Castelnuovo Bormida	405	1773	20	103	53.	Rocchetta Palafea	162	802	8	5
18.	Castel Rocchero	132	661	...	22	54.	San Giorgio Scarampi	89	431	2	26
19.	Cavatore	182	918	3	42	55.	Serole	102	587	3	12
20.	Cessoles	255	1261	15	11	56.	Sessame	159	770	7	24
21.	Cortiglione	247	1117	14	30	57.	Spigno Monferrato	644	3194	10	241
22.	Cremolino	326	1751	26	76	58.	Strevi	564	2643	23	77
23.	Denice	110	505	5	18	59.	Terzo	239	1094	4	49
24.	Fontanile	282	1124	4	34	60.	Trisobbio	379	1826	18	53
25.	Grogardo	217	1055	4	39	61.	Vaglio Serra	144	638	21	18
26.	Incisa Belbo	738	3080	25	38	62.	Vesime	308	1468	16	63
27.	Loazzolo	219	1032	...	26	63.	Visone	412	2032	47	25
28.	Malvicino	74	347	...	11		TOTALE	22646	104827	1399	3544
29.	Maranzana	159	850	...	45						
30.	Melazzo	440	2061	21	20						
31.	Merana	85	409	...	5						
32.	Molare	462	2295	25	65						
33.	Mombaldone	120	610	...	22						
34.	Mombaruzzo	657	2938	70	64						
35.	Monastero Bormida	318	1402	17	68						
36.	Montabone	160	756	7	1						

Circondario di Alessandria.

1.	Alessandria	14185	61201	1263	1399
2.	Alluvioni Cambiò	474	2059	12	67
3.	Bassignana	885	3598	6	49
4.	Borghato Alessandrino	217	947	8	15
5.	Bosco Marengo	941	4542	2	10
6.	Casal Cermelli	365	1513	11	42

TAVOLA I. — POPOLAZIONE DEI COMUNI SECONDO LA QUALITÀ DELLA DIMORA
E NUMERO DELLE FAMIGLIE.

Alessandria.

Censimento 1881.

N° d'ordine	COMUNI	NUMERO delle famiglie	NUMERO DEGLI ABITANTI presenti con dimora		NUMERO degli assenti	N° d'ordine	COMUNI	NUMERO delle famiglie	NUMERO DEGLI ABITANTI presenti con dimora		NUMERO degli assenti
			abituale	occasio- nale					abituale	occasio- nale	
7.	Cassine	1254	5245	38	276	8.	Baldichieri	192	744	43	9
8.	Castellazzo Bormida . . .	1462	6291	5	210	9.	Belveglio	240	1062	10	40
9.	Castelletto Scazzoso . . .	415	1796	8	67	10.	Berzano di San Pietro . .	141	660	24	72
10.	Castello di Annone . . .	643	2930	7	130	11.	Buttigliera d'Asti	568	2642	23	137
11.	Castelspina	196	828	2	53	12.	Calosso	562	2652	83	32
12.	Cerro Tanaro	304	1234	4	22	13.	Camerano Casasco	234	1049	5	64
13.	Felizzano	773	2870	28	151	14.	Canelli	1212	5366	95	117
14.	Frascaro	169	694	3	18	15.	Cantarana	148	709	15	50
15.	Fresonara	338	1461	10	22	16.	Capriglio	155	665	2	87
16.	Frugarolo	585	2659	16	21	17.	Castagnole Lanze	917	4270	29	120
17.	Gamalero	431	1696	10	44	18.	Castell'Alfero	559	2528	99	105
18.	Lazzarone	160	647	2	22	19.	Castellero	78	384	4	17
19.	Lu	989	4194	9	77	20.	Castelnuovo Calcea . . .	439	1955	19	82
20.	Masio	710	3247	17	65	21.	Castelnuovo d'Asti	767	3500	42	272
21.	Montecastello	323	1369	10	82	22.	Castiglione d'Asti	169	738	4	24
22.	Oviglio	752	2908	24	92	23.	Cellarengo	111	561	6	28
23.	Pavone d'Alessandria . .	94	386	...	27	24.	Celle Enomondo	223	1009	23	74
24.	Pecetto di Valenza . . .	499	2071	28	108	25.	Cerreto d'Asti	161	693	5	85
25.	Pietra Marazzi	190	795	6	56	26.	Chiusano d'Asti	138	559	9	14
26.	Predosa	335	1511	14	48	27.	Cinaglio	233	1086	5	126
27.	Quargnento	712	3102	32	39	28.	Cisterna d'Asti	494	2335	13	52
28.	Quattordio	426	1876	9	65	29.	Coazzolo	117	551	1	25
29.	Refrancore	523	2644	17	34	30.	Cocconato	633	2607	87	272
30.	Rivarone	243	1032	9	23	31.	Corsione	137	548	35	32
31.	San Salvatore Monferrato	1686	7209	62	231	32.	Cortandone	113	498	7	22
32.	Sezzè	702	2911	7	19	33.	Cortanze	187	811	14	14
33.	Solero	996	3954	40	51	34.	Cortazzone	338	1587	32	142
34.	Valenza	2531	9747	83	402	35.	Cossombrato	230	1037	7	68
	TOTALE	35508	151167	1807	4037	36.	Costigliole d'Asti	1517	6914	143	175
						37.	Dusino	182	812	2	27
						38.	Ferrere	395	1957	14	42
						39.	Frinco	328	1541	24	96
						40.	Isola d'Asti	631	2839	21	46
						41.	Maretto	133	653	10	37
						42.	Marmorito	140	626	39	38
						43.	Moaſca	114	573	4	12
						44.	Mombercelli	774	3645	8	166
						45.	Monale	234	964	3	82
						46.	Moncucco Torinese . . .	334	1710	2	20
						47.	Mondonio	93	446	2	45

Circondario di Asti.

1.	Agliano	645	3072	19	39	41.	Maretto	133	653	10	37
2.	Albugnano	203	908	2	74	42.	Marmorito	140	626	39	38
3.	Antignano	347	1598	21	68	43.	Moaſca	114	573	4	12
4.	Aramengo	255	1111	20	74	44.	Mombercelli	774	3645	8	166
5.	Asti	7693	32734	499	784	45.	Monale	234	964	3	82
6.	Azzano del Tanaro . . .	157	659	7	35	46.	Moncucco Torinese . . .	334	1710	2	20
7.	Baguasco d'Asti	76	337	18	51	47.	Mondonio	93	446	2	45

**TAVOLA I. — POPOLAZIONE DEI COMUNI SECONDO LA QUALITÀ DELLA DIMORA
E NUMERO DELLE FAMIGLIE.**

Censimento 1881.

Alessandria.

N° d'ordine	COMUNI	NUMERO delle famiglie	NUMERO DEGLI ABITANTI presenti con dimora		NUMERO degli assenti	N° d'ordine	COMUNI	NUMERO delle famiglie	NUMERO DEGLI ABITANTI presenti con dimora		NUMERO degli assenti
			abituale	occasio- nale					abituale	occasio- nale	
48.	Mongardino	351	1572	9	39	<i>Circondario di Casale Monferrato.</i>					
49.	Montafia	280	1205	13	100	1.	Alfiano Natta	370	1684	40	58
50.	Montaldo Scarampi . . .	339	1597	16	47	2.	Altavilla Monferrato . . .	326	1504	70	22
51.	Montechiaro d'Asti. . . .	498	1983	17	41	3.	Balzola	775	3273	22	102
52.	Montegrosso d'Asti. . . .	683	3210	32	31	4.	Borgo San Martino	328	1524	237	13
53.	Moransengo	130	523	...	48	5.	Bozzole.	158	715	3	3
54.	Passerano	175	662	23	86	6.	Brusaschetto	70	339	2	8
55.	Piea	273	1259	53	81	7.	Calliano	717	3234	13	120
56.	Pino d'Asti.	126	531	3	31	8.	Camagna.	531	2307	16	43
57.	Portacomaro	495	2253	27	48	9.	Camino	265	1186	11	20
58.	Primeglio Schierano . . .	104	473	4	81	10.	Casale Monferrato	6795	27813	898	911
59.	Revigliasco d'Asti. . . .	249	1250	8	31	11.	Casorzo	519	2343	14	43
60.	Roatto	141	708	2	22	12.	Castagnole Monferrato . .	586	2300	10	8
61.	Robella.	312	1406	14	33	13.	Castelletto Merli.	389	1778	39	53
62.	Rocca d'Arazzo	534	2423	25	42	14.	Castel S. Pietro Monferr.	288	1229	4	59
63.	Rocchetta Tanaro	794	3361	49	23	15.	Castelvero d'Asti.	56	219	15	1
64.	San Damiano d'Asti	1801	8353	78	152	16.	Cellamonte	263	1209	21	14
65.	San Martino al Tanaro . .	254	1189	...	62	17.	Cereseto	321	1370	2	9
66.	San Marzano Oliveto . . .	385	1796	3	15	18.	Cerrina.	312	1383	12	90
67.	San Marzanotto	289	1209	8	81	19.	Colcavagno.	107	451	23	44
68.	San Michele d'Asti. . . .	124	480	9	46	20.	Coniolo	202	905	7	5
69.	San Paolo della Valle . .	237	943	17	82	21.	Conzano	386	1814	8	24
70.	Scurzolengo	294	1506	14	23	22.	Corterano	63	255	2	15
71.	Serravalle d'Asti.	150	707	28	15	23.	Cuccaro Monferrato	255	1125	19	52
72.	Sessant.	218	1066	...	34	24.	Cunico	264	1084	88	4
73.	Settime.	212	919	10	17	25.	Frassinello Monferrato . .	303	1528	8	41
74.	Soglio	135	526	2	64	26.	Frassineto Po	662	2474	79	46
75.	Solbrito	85	397	2	30	27.	Fubine	801	3578	31	101
76.	Tigliole.	618	2853	54	157	28.	Gabiano	626	2648	16	128
77.	Tonengo	112	444	11	52	29.	Giarole	266	1053	17	47
78.	Vaglierano.	88	451	12	23	30.	Grana	374	1833	14	59
79.	Valfenera	503	2218	16	101	31.	Grazzano	372	1738	33	39
80.	Viale	141	784	4	21	32.	Mirabello Monferrato . . .	766	3179	12	120
81.	Vigliano d'Asti.	261	1198	13	38	33.	Mombello Monferrato . . .	699	3155	19	80
82.	Villafranca d'Asti	468	1939	18	216	34.	Moncalvo.	1094	4254	81	188
83.	Villanova d'Asti	761	3576	43	121	35.	Moncestino	225	830	5	40
84.	Vinchio.	355	1533	5	...	36.	Montalero	141	643	6	15
	TOTALE	36752	164443	2235	6227	37.	Montemagno	755	3718	42	27
						38.	Montiglio.	714	2925	14	306
						39.	Morano sul Po	723	2929	27	44

**TAVOLA I. — POPOLAZIONE DEI COMUNI SECONDO LA QUALITÀ DELLA DIMORA
E NUMERO DELLE FAMIGLIE.**

Alessandria.

Censimento 1881.

N° d'ordine	COMUNI	NUMERO delle famiglie	NUMERO DEGLI ABITANTI presenti con dimora		NUMERO degli assenti	N° d'ordine	COMUNI	NUMERO delle famiglie	NUMERO DEGLI ABITANTI presenti con dimora		NUMERO degli assenti
			abituale	occasio- nale					abituale	occasio- naie	
40.	Murisengo	521	2263	18	120	3.	Basaluzzo	416	1647	38	115
41.	Occimiano	569	2351	13	140	4.	Belforte Monferrato . . .	161	839	2	19
42.	Odalengo Grande	360	1655	10	45	5.	Borghetto di Borbera . .	181	742	7	62
43.	Odalengo Piccolo	188	839	8	20	6.	Cabella Ligure	458	1578	20	620
44.	Olivola	83	417	8	11	7.	Cantalupo Ligure	279	1237	6	184
45.	Ottiglio	464	2301	28	47	8.	Capriata d'Orba	662	3059	13	116
46.	Ozzano Monferrato	460	2046	32	52	9.	Carrega	608	2647	26	861
47.	Penango	408	2018	14	46	10.	Carrosio	195	806	5	31
48.	Piovà	314	1256	10	112	11.	Casaleggio Boiro	108	621	20	18
49.	Pomaro Monferrato	261	1125	11	52	12.	Castel de' Ratti	75	332	...	40
50.	Pontestura	592	2435	26	122	13.	Castelletto d'Orba	527	2623	22	78
51.	Ponzano Monferrato	150	696	...	21	14.	Fiaccone	167	904	...	76
52.	Quarti	179	767	4	22	15.	Francavilla Bisio	157	666	12	70
53.	Rinco	65	292	9	20	16.	Gavi	1298	6353	30	185
54.	Rosignano Monferrato	731	3334	21	74	17.	Grondona	209	955	...	1
55.	Rosingo	48	232	...	16	18.	Lerma	371	1750	19	68
56.	Salabue	114	504	...	26	19.	Molo di Borbera	69	284	4	7
57.	Sala Monferrato	301	1442	16	15	20.	Mongiardino Ligure	336	1713	2	107
58.	San Giorgio Monferrato	326	1367	11	17	21.	Montaldeo	188	930	12	15
59.	Scandeluzza	121	596	5	17	22.	Mornese	289	1395	8	26
60.	Serralunga di Crea	273	1220	14	37	23.	Novi Ligure	3036	13006	777	422
61.	Solonghello	212	959	79	94	24.	Ovada	1608	8235	23	58
62.	Terruggia	239	1109	18	27	25.	Parodi Ligure	901	4582	42	77
63.	Ticineto	433	1645	19	41	26.	Pasturana	149	619	4	23
64.	Tonco	527	2339	3	117	27.	Pozzolo Formigaro	908	3598	23	125
65.	Treville	218	871	7	10	28.	Roccaforte Ligure	263	1156	11	173
66.	Valmacca	469	2052	11	36	29.	Rocchetta Ligure	276	1137	5	301
67.	Varengo	151	751	...	42	30.	San Cristoforo	188	905	1	19
68.	Viarigi	658	2813	35	143	31.	Serravalle Scrivia	729	3175	23	79
69.	Vignale	710	3368	74	78	32.	Silvano d'Orba	581	2676	73	51
70.	Villadeati	563	2552	46	32	33.	Stazzano	229	894	16	20
71.	Villamiroglio	340	1534	12	75	54.	Tagliolo	435	2254	33	28
72.	Villanova Monferrato	807	3403	...	13	35.	Tassarolo	196	800	10	24
73.	Villa San Secondo	301	1229	12	13	36.	Torre de' Ratti	112	456	7	49
	TOTALE	35028	151926	2507	4755	37.	Vignole Borbera	306	1320	8	58
						38.	Voltaggio	433	2365	9	84
							TOTALE	18045	82338	1360	4730

<i>Circondario di Novi Ligure.</i>					
1.	Albera Ligure	214	913	8	249
2.	Arquata Scrivia	667	2776	41	191

**TAVOLA I. — POPOLAZIONE DEI COMUNI SECONDO LA QUALITÀ DELLA DIMORA
E NUMERO DELLE FAMIGLIE.**

Censimento 1881.

Alessandria.

N° d'ordine	COMUNI	NUMERO delle famiglie	NUMERO DEGLI ABITANTI presenti con dimora		NUMERO degli assenti	N° d'ordine	COMUNI	NUMERO delle famiglie	NUMERO DEGLI ABITANTI presenti con dimora		NUMERO degli assenti
			abituale	occasio- nale					abituale	occasio- nale	
<i>Circondario di Tortona.</i>						28	Molino de'Torti	246	1022	9	26
						29	Momperone	99	507	2	9
1.	Alzano	147	618	10	20	30.	Monleale	156	671	2	30
2.	Avolasca	117	575	...	5	31.	Montacuto	154	718	5	97
3.	Berzano di Tortona . . .	54	249	1	8	32.	Montegioco	52	266	...	16
4.	Brignano Curone	129	561	...	40	33.	Montemarzino	173	840	1	54
5.	Carbonara Scrivia	147	623	14	84	34.	Paderna	83	369	5	1
6.	Carezzano Inferiore	209	845	5	8	35.	Piovera	348	1454	1	57
7.	Carezzano Superiore	88	359	...	4	36.	Pontecurone	726	3013	9	121
8.	Casalnocetto	313	1386	2	59	37.	Pozzol Groppo	107	485	4	31
9.	Casasco	118	533	7	36	38.	Sale	1434	6123	11	215
10.	Cassano Spinola	336	1452	22	60	39.	San Sebastiano Curone .	196	789	20	110
11.	Castellania	107	415	...	11	40.	Sant'Agata Fossili	191	833	15	13
12.	Castellar Guidobono	81	332	...	37	41.	Sardigliano	76	370	...	14
13.	Castelnuovo Scrivia	1706	7067	173	351	42.	Sarezzano	303	1258	17	58
14.	Ceretto Grue	99	460	2	6	43.	Sorli	115	489	...	34
15.	Costa Vescovato	170	827	3	23	44.	Spineto	138	612	...	4
16.	Cuquello	59	252	11	31	45.	Tortona	3362	14161	280	156
17.	Dernice	194	884	2	134	46.	Vargo	73	292	3	44
18.	Fabbrica Curone	425	1702	...	622	47.	Viguzzolo	472	2339	7	152
19.	Forotondo	66	241	...	112	48.	Villavernia	232	1020	9	103
20.	Frascata	85	351	...	54	49.	Villaromagnano	135	601	47	42
21.	Garbagna	330	1436	5	101	50.	Volpedo	339	1422	19	54
22.	Gavazzana	60	274	3	20	51.	Volpeglino	65	279	...	16
23.	Gremiasco	194	848	4	142		TOTALE	15143	64932	769	3518
24.	Groppo	62	257	7	6		Totale della Provincia . . .	163122	719633	10077	26808
25.	Guazzora	168	693	21	30						
26.	Isola Sant'Antonio	311	1367	8	16						
27.	Malvino	93	387	3	36						

PROVINCIA DI ANCONA.

<i>Circondario unico di Ancona.</i>						7.	Camerata Picena	175	889	5	21
						8.	Castellino	185	955	6	53
1.	Agugliano	555	2838	31	123	9.	Castelidardo	1270	6268	101	146
2.	Ancona	9648	46800	929	1772	10.	Castelleone di Suasa . .	338	1708	7	144
3.	Arcevia	1857	8823	103	639	11.	Castelplanio	545	2444	32	153
4.	Barbara	267	1290	8	54	12.	Cerreto d'Esi	454	2127	31	254
5.	Belvedere Ostrense	416	2267	30	69	13.	Chiaravalle	1063	5125	24	130
6.	Camerano	741	3720	10	127	14.	Corinaldo	1194	5742	30	46

TAVOLA I. — POPOLAZIONE DEI COMUNI SECONDO LA QUALITÀ DELLA DIMORA
E NUMERO DELLE FAMIGLIE.

Ancona.

Censimento 1881.

N° d'ordine	COMUNI	NUMERO delle famiglie	NUMERO DEGLI ABITANTI presenti con dimora		NUMERO degli assenti	N° d'ordine	COMUNI	NUMERO delle famiglie	NUMERO DEGLI ABITANTI presenti con dimora		NUMERO degli assenti
			abituale	occasio- nale					abituale	occasio- nale	
15.	Cupramontana	1047	4618	39	204	35.	Osimo	3277	17106	240	201
16.	Fabriano	3777	17068	86	2465	36.	Ostra	1218	6072	14	163
17.	Falconara Marittima . . .	902	4672	27	124	37.	Paterno d'Ancona	196	1150
18.	Filottrano	1561	8256	44	163	38.	Poggio San Marcello . . .	278	1392	11	156
19.	Genga	779	3348	12	772	39.	Polverigi	410	2324	19	76
20.	Jesi	3952	19231	231	374	40.	Ripe	445	2178	19	9
21.	Loreto	1704	7679	49	318	41.	Rosora	264	1209	24	79
22.	Majolati	373	2083	8	106	42.	San Marcello	331	1902	24	10
23.	Mergo	175	809	2	38	43.	San Paolo di Jesi	207	967	4	26
24.	Monsano	293	1639	44	53	44.	Santa Maria Nuova . . .	569	2666	18	161
25.	Montecarotto	557	2737	40	90	45.	Sassoferrato	1818	7719	57	1684
26.	Montemarciano	1016	4549	37	45	46.	Senigallia	4675	22170	329	915
27.	Montenovo	649	3266	10	74	47.	Serra de' Conti	370	2071	18	94
28.	Monterado	190	1092	9	12	48.	Serra San Quirico	804	3973	26	293
29.	Monte Roberto	304	1618	16	69	49.	Sirolo	588	2642	10	343
30.	Monte San Vito	809	3787	83	106	50.	Staffolo	530	2459	20	138
31.	Montesicuro	274	1360	1	31	51.	Tomba di Senigallia . . .	257	1227	34	30
32.	Morro d'Alba	453	2200	28	70		Totale della Provincia . . .	54626	264317	3021	13544
33.	Numana	391	1931	2	252						
34.	Offagna	472	2161	29	63						

PROVINCIA DI AQUILA DEGLI ABRUZZI.
(ABRUZZO ULTERIORE 2°).

Circondario di Aquila degli Abruzzi.

1.	Acciano	444	1958	...	270	16.	Castel del Monte	565	1683	...	723
2.	Aquila degli Abruzzi . . .	3573	17877	549	737	17.	Castel di Jeri	321	1349	4	60
3.	Arischia	390	1446	3	275	18.	Castelvecchio Subequo . .	421	1829	25	63
4.	Bagno	581	2805	11	256	19.	Collepietro	350	1527	3	165
5.	Barete	312	1199	32	385	20.	Fagnano Alto	378	1913	11	181
6.	Barisciano	842	3561	52	539	21.	Fontecchio	332	1507	1	143
7.	Bussi	409	1875	30	69	22.	Fossa	318	1330	3	74
8.	Cagnano Amiterno	601	2336	4	716	23.	Gagliano Aterno	369	1669	4	227
9.	Calascio	458	1390	20	573	24.	Goriano Sicoli	270	1267	48	50
10.	Camarda	791	3487	1	412	25.	Goriano Valli	356	1555	3	134
11.	Campotosto	585	2102	3	934	26.	Lucoli	659	2283	4	323
12.	Capestrano	845	3522	33	104	27.	Monteale	1287	5327	16	1231
13.	Capitignano	326	1263	7	363	28.	Navelli	545	2358	14	313
14.	Caporciano	270	1060	11	290	29.	Ocre	261	1129	23	220
15.	Carapelle Calvisio	451	1735	2	119	30.	Ofena	814	3472	24	209
						31.	Paganica	1073	5378	11	126
						32.	Pizzoli	954	3927	17	692

**TAVOLA I. — POPOLAZIONE DEI COMUNI SECONDO LA QUALITÀ DELLA DIMORA
E NUMERO DELLE FAMIGLIE.**

Censimento 1881.

Aquila degli Abruzzi.

N° d'ordine	COMUNI	NUMERO delle famiglie	NUMERO DEGLI ABITANTI presenti con dimora		NUMERO degli assenti	N° d'ordine	COMUNI	NUMERO delle famiglie	NUMERO DEGLI ABITANTI presenti con dimora		NUMERO degli assenti
			abituale	occasio- nale					abituale	occasio- nale	
33.	Poggio Picenze	214	1015	...	60	20.	Magliano de' Marsi.	906	4263	12	160
34.	Prata d'Ansidonia	398	1709	14	261	21.	Massa d'Albe.	883	4251	9	161
35.	Preturo	448	1806	2	469	22.	Morino	398	1723	8	225
36.	Rocca di Cambio.	191	712	2	303	23.	Opi	210	630	1	275
37.	Rocca di Mezzo	581	2395	...	918	24.	Ortona de' Marsi	710	2826	16	616
38.	Rojo Piano	328	1280	...	356	25.	Ortucchio	405	1924	9	51
39.	San Demetrio ne' Vestini	639	2764	8	334	26.	Ovindoli	474	1806	...	403
40.	San Pio delle Camere	296	1293	38	280	27.	Pereto	680	3100	8	83
41.	Sant'Eusanio Forconese	239	1053	1	146	28.	Pescasseroli	780	1964	30	1037
42.	Santo Stefano di Sessanio	371	1010	2	406	29.	Pescina	1471	6931	107	57
43.	Sassa	394	1889	14	57	30.	Sante Marie	607	2942	196	104
44.	Scoppito	315	1512	33	78	31.	S. Vincenzo Valle Roveto	910	3430	9	371
45.	Secinaro	362	1233	3	302	32.	Scurcola	763	3763	22	102
46.	Tione	154	675	...	181	33.	Tagliacozzo	1712	7987	55	340
47.	Tornimparte	567	2729	20	175	34.	Trasacco	385	1837	17	22
48.	Villa Sant'Angelo	165	611	3	162	35.	Villa Vallelonga	518	1689	26	500
	TOTALE	25813	110430	1109	16059		TOTALE	23817	103853	1150	8433

Circondario di Avezzano.

1.	Ajelli	388	1896	...	65
2.	Avezzano	1478	7123	257	149
3.	Balsorano	667	2856	18	50
4.	Bisegna	281	1045	5	405
5.	Canistro	247	1037	3	16
6.	Capistrello	725	3512	...	87
7.	Cappadocia	716	2044	2	1238
8.	Carsoli	1243	5591	226	90
9.	Castellafiume	380	1534	...	212
10.	Celano	1505	8305	9	124
11.	Cerchio	402	1874	17	44
12.	Civita d'Antino	354	1428	...	56
13.	Civitella Roveto	511	2088	20	104
14.	Cocullo	371	1343	3	215
15.	Colle Armele	326	1543	11	40
16.	Collalongo	465	1702	16	432
17.	Gioja de' Marsi	698	2653	19	363
18.	Lece ne' Marsi	365	1490	...	203
19.	Luco ne' Marsi	793	3870	19	30

Circondario di Cittaducale.

1.	Accumoli	497	2343	9	541
2.	Amatrice	1502	6430	33	2234
3.	Antrodoco	778	3962	17	138
4.	Borbona	351	1580	2	276
5.	Borgo Collefagato	1041	5063	...	131
6.	Borgo Velino	248	1026	...	675
7.	Cantalice	447	2209	9	45
8.	Castel Sant'Angelo	431	1905	5	299
9.	Cittaducale	879	4088	10	124
10.	Cittareale	329	1322	19	306
11.	Fiamignano	711	3169	...	306
12.	Leonessa	1437	5355	4	1674
13.	Lugnano di Vila Trojana	286	1240	7	142
14.	Micigliano	161	551	2	225
15.	Pescorocchiano	867	4447	...	131
16.	Petrella Salto	990	4273	22	401
17.	Posta	462	1933	13	294
	TOTALE	11417	50899	155	7942

**TAVOLA I. — POPOLAZIONE DEI COMUNI SECONDO LA QUALITÀ DELLA DIMORA
E NUMERO DELLE FAMIGLIE.**

Aquila degli Abruzzi — Arezzo.

Censimento 1881.

N° d'ordine	COMUNI	NUMERO delle famiglie	NUMERO DEGLI ABITANTI presenti con dimora		NUMERO degli assenti	N° d'ordine	COMUNI	NUMERO delle famiglie	NUMERO DEGLI ABITANTI presenti con dimora		NUMERO degli assenti
			abituale	occasio- nale					abituale	occasio- nale	
<i>Circondario di Solmona.</i>											
1.	Alfedena	584	1710	35	677	16.	Prezza	485	2232	...	161
2.	Anversa	403	1493	6	326	17.	Rajano	801	3557	50	99
3.	Ateleta	547	2794	4	192	18.	Rivisondoli	462	1588	13	455
4.	Barrea	413	1433	1	510	19.	Roccacasale	411	1679	7	101
5.	Bugnara	588	2635	...	305	20.	Rocca Pia	297	951	26	351
6.	Campo di Giove	546	1852	2	653	21.	Roccaraso	535	1948	11	511
7.	Castel di Sangro	1332	5150	43	578	22.	Scanno	785	2633	16	933
8.	Civitella Alfedena	189	633	...	244	23.	Scontrone	326	1150	...	267
9.	Introdacqua	873	3232	6	831	24.	Solmona	3836	17197	404	418
10.	Pacentro	841	4001	12	180	25.	Villalago	312	977	5	331
11.	Pentima	590	2542	2	144	26.	Villetta Barrea	328	1162	1	488
12.	Pescocostanzo	497	2073	39	251	27.	Vittorito	346	1789	15	16
13.	Pettorano sul Gizio	1057	3711	17	1053		TOTALE	20612	81669	762	10192
14.	Popoli	1550	7134	23	44		Totale della Provincia	81659	349851	3176	42626
15.	Pratola Peligna	1625	7412	24	73						

PROVINCIA DI AREZZO.

<i>Circondario unico di Arezzo.</i>						21.	Lucignano	746	4040	25	51
1.	Anghiari	1396	7254	30	63	22.	Marciano	368	2516	75	96
2.	Arezzo	7618	38482	468	313	23.	Montemignaio	279	1026	5	353
3.	Badia Tedalda	454	2382	5	388	24.	Monterchi	562	3122	22	15
4.	Bibbiena	1200	6093	43	203	25.	Monte San Savino	1396	7755	51	120
5.	Bucine	1412	7095	91	292	26.	Monte S. Maria Tiberina	501	3117	4	80
6.	Capolona	508	2778	26	39	27.	Montevarchi	2037	9795	101	230
7.	Caprese	420	2158	23	156	28.	Ortignano Raggiolo	372	1749	5	156
8.	Castel Focognano	694	3480	53	110	29.	Pergine	383	2208	35	54
9.	Castelfranco di Sopra	547	3057	55	117	30.	Pian di Scò	570	3042	39	68
10.	Castel San Nicolò	1141	5298	86	517	31.	Pieve Santo Stefano	853	4622	68	303
11.	Castiglion Fibocchi	190	1126	8	30	32.	Poppi	1302	6604	49	228
12.	Castiglion Fiorentino	2407	12584	60	172	33.	Pratovecchio	1003	5215	11	103
13.	Cavriglia	884	5014	173	42	34.	San Giovanni Valdarno	1113	5488	44	128
14.	Chitignano	260	1242	4	77	35.	Sansepolcro	1604	8098	140	209
15.	Chiusi in Casentino	461	2606	29	237	36.	Sestino	485	2333	20	169
16.	Civitella in Val di Chiana	1080	5957	27	116	37.	Stia	659	3230	62	334
17.	Cortona	4838	26283	70	98	38.	Subbiano	741	3905	28	102
18.	Fojano della Chiana	1483	7587	51	105	39.	Talla	524	2611	24	81
19.	Laterina	378	2198	32	36	40.	Terranuova Bracciolini	1345	8075	94	49
20.	Loro Ciuffenna	1056	5146	84	311		Totale della Provincia	45303	236421	2323	6364

**TAVOLA I. — POPOLAZIONE DEI COMUNI SECONDO LA QUALITÀ DELLA DIMORA
E NUMERO DELLE FAMIGLIE.**

Censimento 1881.

Ascoli Piceno.

N° d'ordine	COMUNI	NUMERO delle famiglie	NUMERO DEGLI ABITANTI presenti con dimora		NUMERO degli assenti	N° d'ordine	COMUNI	NUMERO delle famiglie	NUMERO DEGLI ABITANTI presenti con dimora		NUMERO degli assenti
			abituale	occasio- nale					abituale	occasio- nale	

PROVINCIA DI ASCOLI PICENO.

Circondario di Ascoli Piceno.

1. Acquasanta	1154	6003	29	175	6. Falerone	792	4104	24	119
2. Acquaviva Picena	392	2057	12	28	7. Fermo	3492	17924	459	802
3. Amandola	931	4740	28	305	8. Francavilla d'Ete	263	1253	11	38
4. Appignano del Tronto	313	1751	5	24	9. Grottammare	791	3651	44	134
5. Arquata del Tronto	1064	4403	11	1040	10. Grottazzolina	329	1542	19	78
6. Ascoli Piceno	4800	22956	269	351	11. Lapedona	278	1296	15	78
7. Carassai	306	1907	3	44	12. Magliano di Tenna	226	1051	5	40
8. Castel di Lama	377	1859	3	59	13. Massa Fermana	304	1452	7	5
9. Castignano	610	3217	6	105	14. Massignano	379	1858	4	49
10. Castorano	199	1103	2	23	15. Montappone	490	2329	9	6
11. Colli del Tronto	241	1266	32	23	16. Monte Falcone Appennino	412	1978	6	204
12. Comunanza	536	3000	26	37	17. Monte Fiore dell'Aso	405	2234	9	17
13. Folignano	367	2016	12	14	18. Monte Giberto	296	1245	12	100
14. Force	596	2910	16	183	19. Monte Giorgio	1218	6077	28	105
15. Maltignano	203	1062	2	18	20. Montegranaro	872	4256	7	30
16. Monsampolo del Tronto	462	2232	8	27	21. Monteleone di Fermo	351	1424	6	204
17. Montalto delle Marche	663	3241	57	172	22. Montelparo	305	1373	9	134
18. Montedinove	254	1143	12	56	23. Monte Rinaldo	190	828	8	65
19. Montefortino	561	2474	6	150	24. Monte Rubbiano	760	3579	21	144
20. Montegalfo	463	2247	21	348	25. Monte San Pietrangeli	450	2199	10	45
21. Montemonaco	311	1510	13	182	26. Monte San Pietro Morico	137	550	...	73
22. Montepandone	633	3890	29	25	27. Monte Urano	409	2274	13	22
23. Offida	875	4961	34	70	28. Monte Vidon Combatte	193	986	7	69
24. Palmiano	106	596	...	13	29. Monte Vidon Corrado	271	1304	22	36
25. Rocca del Fluvione	416	2238	19	37	30. Montottone	354	1679	12	135
26. Rotella	434	2174	82	96	31. Ortezzano	184	808	7	62
27. San Benedetto del Tronto	1542	6872	67	25	32. Pedaso	143	729	2	26
28. Spinetoli	393	2090	30	54	33. Petritoli	641	2844	14	112
29. Venarotta	636	3451	23	31	34. Ponzano di Fermo	301	1435	...	116
TOTALE	19874	99384	857	3715	35. Porto San Giorgio	990	3768	26	239

Circondario di Fermo.

1. Altidona	255	1241	3	75	36. Rapagnano	282	1412	11	52
2. Belmonte Piceno	230	1056	9	73	37. Ripatransone	1121	6067	71	118
3. Campofilone	288	1472	11	77	38. S ^a Vittoria in Matenano	420	2135	13	113
4. Cossignano	260	1514	2	20	39. Sant'Elpidio a Mare	1859	9499	87	252
5. Cupra Marittima	450	2186	7	76	40. Servigliano	464	2191	14	245
					41. Torre San Patrizio	217	1086	1	6
					TOTALE	22072	107899	1045	4397
					Totale della Provincia	41946	207283	1902	8112

TAVOLA I. — POPOLAZIONE DEI COMUNI SECONDO LA QUALITÀ DELLA DIMORA
E NUMERO DELLE FAMIGLIE.

Avellino.

Censimento 1881.

N° d'ordine	COMUNI	NUMERO DEGLI ABITANTI presenti con dimora		NUMERO degli assenti	N° d'ordine	COMUNI	NUMERO DEGLI ABITANTI presenti con dimora		NUMERO degli assenti
		abituale	occasionale				abituale	occasionale	

PROVINCIA DI AVELLINO.

(PRINCIPATO ULTERIORE).

<i>Circondario di Ariano di Puglia.</i>					<i>Circondario di Avellino.</i>						
1.	Accadia	1215	4480	52	55	9.	Capriglia	355	1634	...	6
2.	Anzano degli Irpini	723	2746	12	112	10.	Cervinara	1748	7105	10	42
3.	Ariano di Puglia	3393	14294	104	141	11.	Cesinali	331	1391	4	26
4.	Bonito	926	3797	...	45	12.	Chianche	109	464	9	7
5.	Carife	575	2273	19	24	13.	Chianchetella	88	390	4	...
6.	Casalbore	530	1978	11	48	14.	Chiusano di San Domenico	739	2931	36	178
7.	Castel Baronia	422	1637	43	74	15.	Contrada	548	2350	7	38
8.	Flumeri	404	1621	...	45	16.	Domicella	286	1117	3	11
9.	Fontanarosa	766	2896	...	34	17.	Forino	1051	3897	32	51
10.	Greci	982	3793	7	70	18.	Grottolella	370	1584	18	19
11.	Grottaminarda	1154	5017	33	57	19.	Lapio	600	2311	10	158
12.	Melito Valle Bonito	470	1739	4	22	20.	Lauro	707	2684	23	9
13.	Mirabella Eclano	1555	6775	50	100	21.	Manocalzati	475	1917	16	12
14.	Montaguto	539	2039	40	67	22.	Marzano di Nola	336	1263	7	40
15.	Montecalvo Irpino	1181	4199	91	34	23.	Mercogliano	746	3100	3	52
16.	Monteleone di Puglia	965	3768	7	50	24.	Montefalcione	796	3554	8	32
17.	Orsara Dauno Irpina	1324	5334	100	37	25.	Monteforte Irpino	1036	4358	26	77
18.	San Niccola Baronia	232	959	4	27	26.	Montefredane	513	2417	4	34
19.	San Sossio	482	2196	10	40	27.	Montefusco	494	2124	...	33
20.	Sant'Arcangelo Trimonte	302	1113	...	4	28.	Montemiletto	951	4102	11	78
21.	Savignano di Puglia	1050	3746	...	60	29.	Montoro Inferiore	1439	5633	57	72
22.	Taurasi	585	2364	2	90	30.	Montoro Superiore	1300	4690	60	83
23.	Trevico	920	3768	...	134	31.	Moschiano	393	1361	7	47
24.	Vallata	949	3577	7	194	32.	Mugnano del Cardinale	861	3028	160	124
25.	Villanova del Battista	500	2016	5	6	33.	Ospedaletto d'Alpinolo	344	1350	9	142
26.	Zungoli	552	2239	27	26	34.	Pago del Vallo di Lauro	268	974
	TOTALE	22696	90414	628	1596	35.	Parolise	226	903	36	37
						36.	Petruro	169	661	15	10
						37.	Pietradefusi	1185	5253	15	110
						38.	Pietrastornina	752	3209	233	105
						39.	Prata di Principato Ultra	658	2870	9	34
1.	Ajello del Sabato	406	1601	12	31	40.	Pratola Serra	668	3049	5	29
2.	Altavilla Irpina	1229	5162	37	45	41.	Quadrelle	265	832	10	102
3.	Atripalda	1377	6201	20	89	42.	Quindici	641	2613	2	17
4.	Avella	1083	3733	8	12	43.	Roccabascerana	725	3190	9	68
5.	Avellino	4379	22093	827	349	44.	Rotondi	415	1630	9	15
6.	Bajano	678	2580	20	66	45.	Salza Irpina	425	1548	12	177
7.	Bellizzi	226	922	...	15	46.	San Martino Valle Caudina	1237	5030	44	226
8.	Candida	352	1534	47.	San Michele di Serino	376	1550	..	48

**TAVOLA I. — POPOLAZIONE DEI COMUNI SECONDO LA QUALITÀ DELLA DIMORA
E NUMERO DELLE FAMIGLIE.**

Censimento 1881.

Avellino.

N° d'ordine	COMUNI	NUMERO delle famiglie	NUMERO DEGLI ABITANTI presenti con dimora		NUMERO degli assenti	N° d'ordine	COMUNI	NUMERO delle famiglie	NUMERO DEGLI ABITANTI presenti con dimora		NUMERO degli assenti
			abituale	occasio- nale					abituale	occasio- nale	
48.	San Pietro Indelicato . . .	31	136	2	...	9.	Cassano Irpino.	334	1382	5	24
49.	San Potito Ultra.	310	1266	25	15	10.	Castelfranci	639	2698	16	20
50.	Sant'Agata di Sotto	206	832	7	12	11.	Castelvetero di Calore . .	566	2147	1	19
51.	Santa Lucia di Serino . . .	375	1426	9	24	12.	Conza della Campania . .	310	1296	6	22
52.	Sant'Angelo a Scala	259	1082	2	36	13.	Frigento	837	3971	14	45
53.	Santa Paolina	451	1973	6	43	14.	Gesualdo	1018	4197	45	47
54.	Santo Stefano del Sole . .	468	1840	4	4	15.	Guardia Lombardi	906	4040	20	35
55.	Serino	1690	6349	24	132	16.	Lacedonia	1492	5758	64	44
56.	Sirignano	244	840	5	43	17.	Lioni	1122	4880	6	53
57.	Solofra	1455	5974	20	72	18.	Luogosano	298	1183	1	18
58.	Sorbo di Serpico	227	858	5	45	19.	Montella	1713	7615	28	472
59.	Sperone	327	1076	10	23	20.	Montemarano	740	2851	31	1
60.	Summonte	350	1497	5	7	21.	Monteverde	554	2181	...	14
61.	Taurano	360	1289	22.	Morra Irpino	751	2935	2	91
62.	Tavernola San Felice . . .	142	629	...	20	23.	Nusco	1009	4570	69	94
63.	Torre le Nocelle	439	1874	6	37	24.	Paternopoli	683	2489	5	59
64.	Torrioni	171	781	...	4	25.	Quaglietta	250	1042	...	25
65.	Tufo	334	1471	17	6	26.	Rocca San Felice	410	1593	12	46
66.	Volturara Irpina.	1330	4694	12	499	27.	Rocchetta Sant'Antonio .	1026	4003	21	12
	TOTALE	43525	179840	2011	3981	28.	San Mango sul Calore . .	476	1955	8	42
						29.	Sant'Andrea di Conza . .	566	2204	88	186
						30.	Sant'Angelo all'Esca. . .	550	2109	1	102
						31.	Sant'Angelo de' Lombardi	1462	6656	417	148
						32.	Senerchia	398	1626	7	138
						33.	Sturno	650	2846	9	108
						34.	Teora	951	4554	11	134
						35.	Torella de' Lombardi . . .	760	3136	...	48
						36.	Villamaina	221	845	26	20
							TOTALE	28517	118638	1088	3304
							Totale della Provincia . . .	94738	388892	3727	8881

Circondario di Sant'Angelo de' Lombardi.

1.	Andretta	991	4350	18	133
2.	Aquilonia	654	2666	51	50
3.	Bagnoli Irpino	829	3054	38	355
4.	Bisaccia	1452	6175	14	155
5.	Cairano	407	1574	6	47
6.	Calabritto	786	3104	37	122
7.	Calitri	1730	6971	3	143
8.	Caposele	976	3673	8	223

PROVINCIA DI BARI DELLE PUGLIE.

(TERRA DI BARI).

Circondario di Altamura.

1.	Alberobello	1524	5652	40	79
2.	Altamura	4251	19865	68	148
3.	Binetto	307	1170	8	4
4.	Cassano delle Murge . . .	1386	4984	28	20
5.	Gioia del Colle	4122	16997	19	59
6.	Gravina in Puglia	4175	16633	272	249
7.	Grumo Appula	2197	9279	24	57
8.	Noci	2592	9043	42	137
9.	Santeramo in Colle.	2762	11167	53	46
10.	Toritto	1538	6558	50	7
	TOTALE	24764	102248	604	806

TAVOLA I. — POPOLAZIONE DEI COMUNI SECONDO LA QUALITÀ DELLA DIMORA
E NUMERO DELLE FAMIGLIE.

Bari delle Puglie.

Censimento 1881.

N° d'ordine	COMUNI	Numero delle famiglie	NUMERO DEGLI ABITANTI presenti con dimora		Numero degli assenti	N° d'ordine	COMUNI	Numero delle famiglie	NUMERO DEGLI ABITANTI presenti con dimora		Numero degli assenti
			abituale	occasionale					abituale	occasionale	
Circondario di Bari delle Puglie.						27. Rutigliano	1935	7639	24	112	
1. Acquaviva delle Fonti	2140	8479	48	46	28. San Michele di Bari	1155	4561	14	111		
2. Bari delle Puglie	12645	59239	1336	841	29. San Nicandro di Bari	1440	5858	13	107		
3. Bitetto	1317	5732	31	315	30. Triggiano	2277	8284	32	85		
4. Bitonto	6798	26156	51	214	31. Turi	1450	6095	73	33		
5. Bitritto	1004	3769	8	30	32. Valenzano	1136	4149	...	74		
6. Canneto di Bari	814	3491	8	22	TOTALE	75484	310347	2661	3546		
7. Capurso	1043	3898	22	95	Circondario di Barletta.						
8. Carbonara di Bari	1624	6036	...	15	1. Andria	8639	37137	45	334		
9. Casamassima	1684	7276	59	20	2. Barletta	7915	33000	179	594		
10. Castellana	2454	9360	47	291	3. Bisceglie	5555	23856	21	161		
11. Ceglie del Campo	737	2754	...	103	4. Canosa di Puglia	4385	18609	234	47		
12. Cellammare	237	871	...	10	5. Corato	7166	30512	40	286		
13. Cisternino	1541	6049	...	9	6. Minervino Murge	3512	15113	19	50		
14. Conversano	2701	11709	181	59	7. Molfetta	6837	29892	164	574		
15. Fasano	4979	17877	95	74	8. Ruvo di Puglia	4020	17328	128	223		
16. Giovinazzo	2230	9667	130	171	9. Spinazzola	2629	10413	210	135		
17. Locorotondo	1658	7208	20	93	10. Terlizzi	4966	20720	72	658		
18. Loseto	225	837	...	25	11. Trani	5836	25486	161	1121		
19. Modugno	2480	9861	19	70	TOTALE	61540	262366	1273	4183		
20. Mola di Bari	2979	12163	272	111	Totale della Provincia	161788	674961	4538	8535		
21. Monopoli	4954	20835	83	169							
22. Montrone	726	3015	5	32							
23. Noicattaro	1809	7373	...	41							
24. Palo del Colle	2377	10247	31	10							
25. Polignano a Mare	1836	7786	32	69							
26. Putignano	3099	12072	26	89							

PROVINCIA DI BELLUNO:

Distretto di Agordo.									
1. Agordo	627	3008	30	421	8. Rivamonte	413	1795	4	314
2. Alleghe	271	1297	23	291	9. Rocca Pietore	449	1953	12	382
3. Cencenighe	375	1517	4	280	10. San Tommaso	224	1262	2	199
4. Falcade	614	2666	22	195	11. Taibon	405	1728	...	348
5. Forno di Canale	341	1547	18	170	12. Vallada	251	1120	11	146
6. Gosaldo	588	2119	17	788	13. Voltago	241	1000	21	248
7. La Valle	344	1546	2	461	TOTALE	5143	22558	166	4243

**TAVOLA I. — POPOLAZIONE DEI COMUNI SECONDO LA QUALITÀ DELLA DIMORA
E NUMERO DELLE FAMIGLIE.**

Censimento 1881.

Belluno.

N° d'ordine	COMUNI	NUMERO DEGLI ABITANTI presenti con dimora		NUMERO degli assenti	N° d'ordine	COMUNI	NUMERO DEGLI ABITANTI presenti con dimora		NUMERO degli assenti		
		abituale	occasio- nale				abituale	occasio- nale			
Distretto di Auronzo.											
1.	Auronzo	836	4107	23	394	8.	Santa Giustina	857	4152	91	478
2.	Comelico Inferiore	470	2395	18	56	9.	Seren	798	3834	105	999
3.	Comelico Superiore	859	3531	42	570	10.	Vas	227	1123	23	92
4.	Danta	99	540	18	31		TOTALE	7486	37479	689	4354
5.	Lorenzago	501	1046	19	123	Distretto di Fonzaso.					
6.	Lozzo Cadore	353	1709	11	203	1.	Arsiè	1219	6591	68	460
7.	San Nicolò di Comelico	151	553	30	140	2.	Fonzaso	865	4375	41	418
8.	San Pietro Cadore	365	2040	42	163	3.	Lamon	838	3405	37	951
9.	Sappada	273	1141	37	181	4.	Sovramonte	725	3131	3	454
10.	Vigo	434	2222	10	256		TOTALE	3647	17502	149	2283
	TOTALE	4041	19289	250	2117	Distretto di Longarone.					
Distretto di Belluno.											
1.	Belluno	2774	15243	417	602	1.	Castello Lavazzo	378	1922	15	357
2.	Chies d'Alpago	279	1470	3	350	2.	Forno di Zoldo	834	3886	32	928
3.	Farra d'Alpago	344	1947	18	256	3.	Longarone	615	3287	57	243
4.	Limana	499	2094	8	195	4.	San Tiziano di Goinna	318	1640	10	547
5.	Mel	1197	6479	17	520	5.	Soverzene	49	268	...	17
6.	Pieve d'Alpago	343	1859	17	355		TOTALE	2194	11003	114	2092
7.	Ponte nelle Alpi	602	3735	96	539	Distretto di Pieve di Cadore.					
8.	Puos d'Alpago	288	1541	10	185	1.	Borca	206	1102	23	143
9.	Sedico	622	3867	45	426	2.	Calalzo	272	1168	13	523
10.	Sospirolo	566	3060	12	346	3.	Cibiana	223	1107	...	260
11.	Tambre d'Alpago	301	1780	11	273	4.	Domegge	494	2226	9	427
12.	Trichiana	427	2598	10	170	5.	Ospitale	194	855	38	230
	TOTALE	8242	45673	664	4307	6.	Perarolo	322	1555	23	242
Distretto di Feltre.											
1.	Alano di Piave	615	2896	50	300	7.	Pieve di Cadore	728	3346	38	489
2.	Cesio Maggiore	651	3891	42	234	8.	San Vito di Cadore	264	1439	51	350
3.	Feltre	2464	12298	268	960	9.	Selva Bellunese	216	871	25	7
4.	Lentiai	536	2783	30	319	10.	Valle di Cadore	542	2299	15	734
5.	Pedavena	537	2582	35	603	11.	Vodo	479	1952	23	554
6.	Quero	462	2243	20	162	12.	Zoppè	106	420	6	220
7.	San Gregorio nelle Alpi	339	1677	25	207		TOTALE	4046	18340	264	4179
Totale della Provincia							34789	171844	2206	23575	

**TAVOLA I. — POPOLAZIONE DEI COMUNI SECONDO LA QUALITÀ DELLA DIMORA
E NUMERO DELLE FAMIGLIE.**

Benevento.

Censimento 1881.

N° d'ordine	COMUNI	NUMERO delle famiglie	NUMERO DEGLI ABITANTI presenti con dimora		NUMERO degli assenti	N° d'ordine	COMUNI	NUMERO delle famiglie	NUMERO DEGLI ABITANTI presenti con dimora		NUMERO degli assenti
			abituale	occasio- nale					abituale	occasio- nale	

PROVINCIA DI BENEVENTO.

Circondario di Benevento.

1. Airola	1313	5013	21	124
2. Apice	964	4042	89	76
3. Apolloso	425	1743	...	7
4. Arpaise	349	1471	81	37
5. Arpaja	349	1355	7	45
6. Benevento	4702	21305	326	54
7. Bonea	487	1651	31	37
8. Bucciano	324	1241	...	79
9. Buonalbergo	862	3204	20	82
10. Campoli del Monte Taburno	137	552	11	43
11. Castelpoto	413	1509	7	24
12. Cautano	308	1227	4	49
13. Ceppaloni	778	3288	8	30
14. Foglianise	461	1862	1	10
15. Forchia	277	977	1	11
16. Fragneto l'Abate	434	2008	13	11
17. Fragneto Monforte	510	1950	158	30
18. Moiano	753	2988	8	10
19. Montesarchio	1714	7186	20	37
20. Paduli	856	3637	26	24
21. Pago Veiano	577	2347	3	21
22. Pannarano	582	2611	36	24
23. Paolisi	495	1903	14	14
24. Paupisi	338	1327	3	82
25. Pescolamazza	620	2418	26	24
26. Pietra Elcina	885	3650	73	42
27. San Giorgio la Montagna	575	2630	11	23
28. San Leucio	640	2729	13	37
29. San Martino Sannita	439	1717	13	42
30. San Nazario e Calvi	521	2475	17	50
31. San Nicola Manfredi	502	1981	16	58
32. Sant'Angelo a Cupolo	734	2905	14	26
33. Tocco Gaudio	384	1495	6	23
34. Torrecuso	523	1977	41	53
35. Vitulano	710	2770	28	76
TOTALE	24941	103144	1146	1415

Circondario di Cerreto Sannita.

1. Amorosi	520	1923	4	180
2. Campolattaro	392	1612	184	33
3. Casalduni	778	3647	2	26
4. Castelvenere	235	907	4	37
5. Cerreto Sannita	1182	5202	141	63
6. Cusano Mutri	1005	4289	24	58
7. Durazzano	397	1862	1	2
8. Faicchio	988	3903	3	165
9. Frasso Telesino	994	3967	55	199
10. Guardia Sanframondi	1195	4818	30	77
11. Limatola	541	2075	7	18
12. Melizzano	694	2901	27	37
13. Morcone	1662	7016	406	180
14. Pietraraja	469	2061	1	184
15. Pontelandolfo	969	4846	65	64
16. San Lorenzello	513	2084	19	137
17. San Lorenzo Maggiore	534	2138	9	54
18. San Lupo	404	1755	11	70
19. San Salvatore Telesino	824	2991	8	3
20. Sant'Agata de' Goti	2014	8176	60	44
21. Sassinoro	394	1431	288	22
22. Solopaca	1242	4905	73	114
TOTALE	17946	74509	1422	1779

*Circondario di San Bartolommeo
in Galdo.*

1. Baselice	832	3884	4	39
2. Castelfranco in Miscano	1108	4085	10	234
3. Castelpagano	620	2858	2	34
4. Castelvetere in Val Fortore	858	3981	13	28
5. Cercemaggiore	919	3978	7	39
6. Circello	664	2812	6	1
7. Colle Sannita	1282	5261	10	154
8. Foiano di Val Fortore	543	2063	14	45

**TAVOLA I. — POPOLAZIONE DEI COMUNI SECONDO LA QUALITÀ DELLA DIMORA
E NUMERO DELLE FAMIGLIE.**

Censimento 1881.

Benevento.

N° d'ordine	COMUNI	Numero delle famiglie	NUMERO DEGLI ABITANTI presenti con dimora		Numero degli assenti	N° d'ordine	COMUNI	Numero delle famiglie	NUMERO DEGLI ABITANTI presenti con dimora		Numero degli assenti
			abituale	occasio- nale					abituale	occasio- nale	
9.	Ginestra de' Schiavoni . .	260	804	...	17	15.	San Marco dei Cavoti . .	1185	4970	4	52
10.	Molinara	606	2568	17	75	16.	Santa Croce di Morcone .	943	4175	33	26
11.	MontefalconediValFortore	947	3162	9	341		TOTALE . . .	14132	58018	186	1196
12.	Reino	255	999	6	18		Totale della Provincia . . .	57019	235671	2754	4390
13.	San Bartolommeo in Galdo	1847	7614	41	78						
14.	San Giorgio la Molara . .	1263	4804	10	15						

PROVINCIA DI BERGAMO.

Circondario di Bergamo.

1.	Adrara San Martino . . .	451	2077	10	158	30.	Branzi	150	661	8	175
2.	Adrara San Rocco	189	758	12	119	31.	Brembate di Sopra	164	1053	13	35
3.	Albano Sant'Alessandro .	157	841	...	29	32.	Brembate di Sotto	377	1891	9	24
4.	Albegno	120	634	10	16	33.	Brembilla	481	2593	74	164
5.	Albino	692	3354	86	95	34.	Brumano	52	254	...	32
6.	Almè	157	835	11	39	35.	Bruntino	83	458	2	7
7.	Almenno San Bartolommeo	460	2299	27	171	36.	Buzzone San Paolo	138	783	7	32
8.	Almenno San Salvatore .	384	1928	21	83	37.	Calepio	93	477	1	26
9.	Alzano di Sopra	120	586	...	24	38.	Calolzio	198	913	18	34
10.	Alzano Maggiore	577	2441	79	103	39.	Calusco	319	1789	...	38
11.	Ambivere	149	745	12	32	40.	Camerata Cornello	196	847	14	309
12.	Averara	82	412	...	25	41.	Capizzone	118	791	2	34
13.	Aviatico	110	605	2	6	42.	Capriate d'Adda	192	951	5	28
14.	Azzano San Paolo	197	977	12	13	43.	Caprino Bergamasco . . .	336	1594	153	108
15.	Baresi	57	223	2	48	44.	Carenno	194	943	6	32
16.	Barzana	79	410	17	1	45.	Carobbio	153	626	9	30
17.	Bedulita	127	657	...	28	46.	Carona	129	537	3	289
18.	Berbenno	202	1236	1	74	47.	Carvico	160	975	4	56
19.	Bergamo	9112	38230	1474	1557	48.	Cassiglio	88	337	2	24
20.	Berzo San Fermo	153	693	6	23	49.	Cenate di Sopra	205	1111	19	7
21.	Bielle	29	167	1	11	50.	Cenate di Sotto	224	1185	29	35
22.	Bolgare	268	1258	34	164	51.	Cepino	60	301	...	6
23.	Bonate di Sopra	328	1873	9	35	52.	Chignolo d'Isola	142	1043	11	19
24.	Bonate di Sotto	262	1669	16	40	53.	Chiuduno	331	1715	13	29
25.	Bondo Petello	81	421	2	27	54.	Cisano Bergamasco	379	2181	24	120
26.	Bordogna	50	191	8	25	55.	Clanezzo	105	699	...	5
27.	Borgo di Terzo	129	537	4	38	56.	Colognola del Piano	271	1328	11	21
28.	Bottanucò	255	1513	20	22	57.	Corna	147	763	5	82
29.	Bracca	114	680	5	32	58.	Cornalba	55	255	15	19
						59.	Corte	289	1415	15	58
						60.	Costa di Mezzate	123	731	17	10

TAVOLA I. — POPOLAZIONE DEI COMUNI SECONDO LA QUALITÀ DELLA DIMORA
E NUMERO DELLE FAMIGLIE.

Bergamo.

Censimento 1881.

N° d'ordine	COMUNI	NUMERO delle famiglie	NUMERO DEGLI ABITANTI presenti con dimora		NUMERO degli assenti	N° d'ordine	COMUNI	NUMERO delle famiglie	NUMERO DEGLI ABITANTI presenti con dimora		NUMERO degli assenti
			abituale	occasio- nale					abituale	occasio- nale	
61.	Costa di Serina	183	993	8	77	101.	Mojo di Calvi	83	352	...	68
62.	Costa di Valle Imagna . .	120	780	1	21	102.	Molini di Colognola . . .	101	506	5	22
63.	Credaro	163	746	7	22	103.	Mologno	167	717	14	36
64.	Curnasco	108	680	5	8	104.	Monte Marenzo	108	670	6	22
65.	Curno	218	1236	36	59	105.	Monticelli Borgogna . . .	84	385	6	27
66.	Cusio	82	438	3	34	106.	Mozzo	90	631	17	14
67.	Desenzano al Serio	261	1311	30	91	107.	Nembro	708	3561	54	77
68.	Dossena	137	702	...	53	108.	Nese	265	1251	9	50
69.	Endenna	123	604	4	21	109.	Olmo al Brembo	109	508	6	49
70.	Entratico	145	772	2	8	110.	Oltre il Colle	193	1083	...	92
71.	Erve	110	639	11	13	111.	Orio al Serio	79	490	3	5
72.	Filago	112	822	10	14	112.	Ornica	59	318	6	14
73.	Fondra	89	290	...	140	113.	Ossanesga	79	458	6	12
74.	Foppolo	15	113	...	142	114.	Paladina	152	747	6	55
75.	Foresto Sparso	278	1196	42	45	115.	Palazzago	371	1944	27	90
76.	Frerola	49	237	4	8	116.	Parzanica	106	543	3	15
77.	Fuipiano al Brembo	119	584	...	65	117.	Pedrengo	163	799	8	39
78.	Fuipiano Valle Imagna . .	56	206	3	45	118.	Piazza Brembana	144	542	40	69
79.	Gandosso	126	577	8	32	119.	Piazzatorre	53	280	3	1
80.	Gaverina	144	709	...	40	120.	Piazza Alto	61	312	3	8
81.	Gerosa	174	807	6	123	121.	Piazza Basso	59	289	1	18
82.	Gorlago	329	1467	28	69	122.	Piazzolo	48	236	2	17
83.	Gorle	72	389	2	2	123.	Ponteranica	233	1163	16	47
84.	Grignano	64	460	2	3	124.	Ponte San Pietro	418	1874	29	59
85.	Grone	153	758	...	44	125.	Pontida	429	2275	24	98
86.	Grumello del Monte	449	2092	13	55	126.	Poscante	337	1699	7	88
87.	Grumello del Piano	58	322	6	...	127.	Pradalunga	319	1470	6	40
88.	Grumello dei Zanchi	60	215	...	15	128.	Predore	204	930	20	72
89.	Lallio	75	521	6	4	129.	Presezzo	157	1049	6	19
90.	Lenna	215	900	3	143	130.	Ranica	230	1216	3	27
91.	Locate Bergamasco	77	648	6	3	131.	Redona	228	1258	25	24
92.	Locatello	171	868	3	14	132.	Rigosa	88	423	6	31
93.	Lorentino	109	511	2	23	133.	Roncobello	125	463	12	51
94.	Luzzana	73	414	..	10	134.	Roncola	94	485	...	11
95.	Madone	71	530	14	7	135.	Rosciate	152	979	4	14
96.	Mapello	313	1935	...	38	136.	Rossino	119	586	...	38
97.	Marne	31	204	6	...	137.	Rota Dentro	67	292	4	24
98.	Mazzoleni e Falghera . . .	160	831	3	62	138.	Rota Fuori	192	988	4	84
99.	Medolago	96	767	30	35	139.	San Gallo	231	1273	2	61
100.	Mezzoldo	72	366	4	19	140.	San Gervasio d'Adda . . .	163	850	15	39

TAVOLA I. --- POPOLAZIONE DEI COMUNI SECONDO LA QUALITÀ DELLA DIMORA
E NUMERO DELLE FAMIGLIE.

Censimento 1881.

Bergamo.

N° d'ordine	COMUNI	NUMERO delle famiglie	NUMERO DEGLI ABITANTI presenti con dimora		NUMERO degli assenti	N° d'ordine	COMUNI	NUMERO delle famiglie	NUMERO DEGLI ABITANTI presenti con dimora		NUMERO degli assenti
			abituale	occasio- nale					abituale	occasio- nale	
141.	San Giovanni Bianco . . .	314	1460	3	163	181.	Valtesse	218	1117	117	29
142.	San Pellegrino	201	1170	29	86	182.	Valtorta	166	777	12	24
143.	San Pietro d'Orzio . . .	99	512	1	93	183.	Vedeseta	113	544	4	135
144.	Santa Brigida	146	733	4	30	184.	Vercurago	135	666	31	53
145.	Sant'Antonio d'Adda . .	132	568	11	19	185.	Viadanica	148	697	9	27
146.	S. Stefano del Monte degli Angeli	153	841	29	13	186.	Vigano San Martino . .	135	578	23	53
147.	Sarnico	501	1833	24	160	187.	Vigolo	147	718	9	72
148.	Scano al Brembo	57	372	...	14	188.	Villa d'Adda	467	2196	32	130
149.	Scanzo ³	273	1395	11	19	189.	Villa d'Almè	269	1310	25	88
150.	Sedrina	225	1041	15	130	190.	Villa di Serio	220	1036	5	31
151.	Selino	122	698	2	32	191.	Villongo San Filastro .	215	1004	20	23
152.	Selvino	89	529	25	54	192.	Villongo Sant'Alessandro	185	892	9	31
153.	Seriate	727	3229	35	140	193.	Zandobbio	257	1257	14	37
154.	Serina	330	1713	...	41	194.	Zogno	434	1974	40	84
155.	Sforzatica	228	1154	44	27		TOTALE	45352	221817	4047	11315
156.	Solza	88	561	2	10						
157.	Sombreno	40	269	5	15						
158.	Somendenna	60	312	4	10						
159.	Sorisoletta	385	1888	1	61						
160.	Sotto il Monte	171	1122	7	30						
161.	Spino al Brembo	49	240	...	16						
162.	Stabblo	63	324	...	20						
163.	Stezzano	475	2492	13	30						
164.	Strozza	140	632	55	35						
165.	Suisio	184	1166	2	2						
166.	Tagliuno	460	2269	21	41						
167.	Taleggio	262	1276	13	111						
168.	Tavernola Bergamasca.	148	741	11	37						
169.	Telgate	257	1361	3	36						
170.	Terno	240	1280	6	24						
171.	Torre Boldone	203	1104	14	37						
172.	Torre de' Busi	329	1593	40	65						
173.	Torre de' Roveri	81	493	8	12						
174.	Trabucchetto	40	104	5	88						
175.	Trescore Balneario . . .	640	3030	58	117						
176.	Treviolo	201	1062	31	44						
177.	Vall'Alta	296	1362	40	168						
178.	Valleve	33	174	2	201						
179.	Valnegra	80	327	33	57						
180.	Valsecca	119	598	4	45						

Circondario di Clusone.

1.	Ardesio	463	1993	16	217
2.	Azzone	162	803	9	30
3.	Barzizza	83	358	1	17
4.	Bianzano	91	381	1	22
5.	Bondione	89	431	...	52
6.	Bossico	120	558	2	60
7.	Casnigo	410	1754	1	123
8.	Castione della Presolana	424	1213	5	932
9.	Castro	116	436	85	25
10.	Cazzano Sant'Andrea . .	72	374	2	40
11.	Cene	203	916	5	83
12.	Cerete	182	867	13	61
13.	Clusone	839	3794	83	246
14.	Collere	138	661	17	126
15.	Colzate	109	631	7	27
16.	Endine	212	1067	4	63
17.	Esmate	60	282	3	1
18.	Fino del Monte	87	466	5	54
19.	Fiorano al Serio	94	488	4	9
20.	Fiumenero	59	278	2	21
21.	Fonteno	100	413	44	11

**TAVOLA I. — POPOLAZIONE DEI COMUNI SECONDO LA QUALITÀ DELLA DIMORA
E NUMERO DELLE FAMIGLIE.**

Bergamo.

Censimento 1881.

N° d'ordine	COMUNI	NUMERO delle famiglie	NUMERO DEGLI ABITANTI presenti con dimora		NUMERO degli assenti	N° d'ordine	COMUNI	NUMERO delle famiglie	NUMERO DEGLI ABITANTI presenti con dimora		NUMERO degli assenti
			abituale	occasio- nale					abituale	occasio- nale	
22.	Gandellino	240	1253	7	94	<i>Circondario di Treviglio.</i>					
23.	Gandino	875	3639	64	243	1.	Antegnate.	523	2151	11	24
24.	Gazzaniga	470	2104	9	77	2.	Arcene	356	1833	23	39
25.	Gorno	176	890	21	33	3.	Arsago	264	1073	38	17
26.	Gromo	153	781	7	47	4.	Bagnatica	239	1247	23	54
27.	Lefte	377	1704	3	141	5.	Barbata	106	437	15	10
28.	Lizzola	114	569	32	54	6.	Bariano	284	1329	18	22
29.	Lovere	574	2510	427	159	7.	Boltiere	284	1361	13	21
30.	Monasterolo del Castello	131	577	3	21	8.	Brignano Gera d'Adda .	646	3021	36	34
31.	Oltrepovo	182	825	4	144	9.	Brusaporto	130	710	20	25
32.	Oltressenda Alta	83	255	2	237	10.	Calcinate	471	2335	84	82
33.	Oltressenda Bassa	128	577	21	89	11.	Calcio	709	3310	30	72
34.	Oneta	141	666	83	19	12.	Calvenzano	353	1665	24	33
35.	Onore	90	437	4	53	13.	Canonica d'Adda	385	1787	63	25
36.	Orezzo	62	344	6	21	14.	Caravaggio	1787	7839	70	203
37.	Parre	223	937	12	71	15.	Casirate d'Adda	292	1461	76	20
38.	Peja	241	1126	2	84	16.	Castel Rozzone	157	804	16	5
39.	Pian Gajano	136	635	11	48	17.	Cavernago	87	683	33	9
40.	Pianico	73	383	7	27	18.	Ciserano	291	1382	19	18
41.	Piario	61	250	16	21	19.	Civitate al Piano	498	2227	16	108
42.	Ponte di Nossà	96	353	9	22	20.	Cologno al Serio	704	3040	34	65
43.	Premolo	122	496	15	56	21.	Comun Nuovo	164	1009	9	9
44.	Ranzanico	151	770	3	23	22.	Cortenuova	188	966	18	15
45.	Riva di Solto	119	549	4	46	23.	Covo	560	2476	24	65
46.	Rogno	205	856	2	9	24.	Fara d'Adda	506	2644	66	76
47.	Rovetta	243	1191	2	140	25.	Fara Olivana	133	683	13	12
48.	Schilpario	381	1439	16	193	26.	Fontanella	639	2745	13	99
49.	Sellere	68	296	3	27	27.	Fornovo di San Giovanni	240	1064	6	23
50.	Solto	193	792	8	60	28.	Ghisalba	343	1579	17	106
51.	Songavazzo	125	544	7	46	29.	Grassobbio	156	719	7	10
52.	Sovere	420	1935	11	156	30.	Isso	66	298	10	5
53.	Spinone	75	369	3	16	31.	Levate	216	1262	13	46
54.	Valgoglio	128	503	1	203	32.	Lurano	200	1062	33	17
55.	Vertova	519	2407	4	57	33.	Mariano al Brembo . . .	120	659	10	40
56.	Vilminore	232	1023	28	153	34.	Martinengo	945	4856	71	260
57.	Volpino	377	1845	13	21	35.	Misano di Gera 'Adda .	214	1096	6	21
58.	Zorzino	57	255	2	27	36.	Morengo	165	1056	22	63
	TOTALE	12152	54279	1191	5158	37.	Mornico al Serio	357	1670	12	140
						38.	Mozzanica	328	1404	8	18
						39.	Osio Sopra	209	1079	8	45

**TAVOLA I. — POPOLAZIONE DEI COMUNI SECONDO LA QUALITÀ DELLA DIMORA
E NUMERO DELLE FAMIGLIE.**

Censimento 1881.

Bergamo.

N° d'ordine	COMUNI	NUMERO delle famiglie	NUMERO DEGLI ABITANTI presenti con dimora		NUMERO degli assenti	N° d'ordine	COMUNI	NUMERO delle famiglie	NUMERO DEGLI ABITANTI presenti con dimora		NUMERO degli assenti
			abituale	occasio- nale					abituale	occasio- nale	
40.	Osio Sotto	398	1969	24	57	50.	Treviglio	2890	12992	239	1091
41.	Pagazzano	168	1050	39	22	51.	Urgnano	928	3922	20	115
42.	Palosco	386	1835	22	42	52.	Verdellino	221	1062	31	24
43.	Pognano	106	611	15	9	53.	Verdello	400	2111	15	44
44.	Pontirolo Nuovo	373	1749	42	21	54.	Zanica	490	2082	32	71
45.	Pumenengo	339	1483	33	58		TOTALE	23017	107757	1684	3714
46.	Romano di Lombardia	1141	4832	75	131		Totale della Provincia	80521	383653	6922	20187
47.	Sabbio Bergamasco	74	446	13	11						
48.	Spirano	486	2048	27	49						
49.	Torre Pallavicina	337	1543	29	13						

PROVINCIA DI BOLOGNA.

Circondario di Bologna.

1.	Anzola dell'Emilia	664	4046	30	94
2.	Argelato	652	4043	96	80
3.	Baricella	1116	5691	52	48
4.	Bazzano	672	3049	32	35
5.	Bologna	28630	119446	3828	2133
6.	Borgo Panigale	835	4489	134	110
7.	Budrio	3145	16124	333	181
8.	Calderara di Reno	653	4047	157	117
9.	Casalecchio di Reno	506	2698	79	79
10.	Castelfranco dell'Emilia	2180	12128	355	323
11.	Castello d'Argile	617	3409	107	117
12.	Castello di Serravalle	566	2771	29	17
13.	Castel Maggiore	746	4466	144	126
14.	Castenaso	643	3928	266	188
15.	Crespellano	796	4771	190	217
16.	Crevalcore	1923	10430	166	89
17.	Galliera	783	4030	93	154
18.	Granarolo dell'Emilia	701	4330	218	74
19.	Lojano	1044	5363	20	103
20.	Malalbergo	861	4735	71	37
21.	Minerbio	1404	7178	122	130
22.	Molinella	2391	11174	162	70
23.	Monghidoro	1058	5286	30	213
24.	Monterenzio	573	3180	22	77
25.	Monte San Pietro	668	3989	40	40

26.	Monteveglia	479	2707	15	10
27.	Monzuno	830	4508	87	39
28.	Ozzano dell'Emilia	651	4094	22	58
29.	Pianoro	1132	5801	222	255
30.	Praduro e Sasso	1518	7667	330	139
31.	Sala Bolognese	564	3513	116	54
32.	San Giorgio di Piano	799	4167	168	125
33.	San Giovanni in Persiceto	3022	14645	258	422
34.	San Lazzaro di Savena	923	5200	193	138
35.	San Pietro in Casale	1641	8394	194	238
36.	Sant'Agata Bolognese	780	3720	100	214
37.	Santa Maria in Duno	645	4102	150	110
38.	Savigno	979	4798	42	111
39.	Zola Predosa	941	5161	69	119
	TOTALE	68736	333068	8742	6884

Circondario d'Imola.

1.	Casal Fiumanese	697	3455	67	46
2.	Castel Guelfo di Bologna	520	2992	62	45
3.	Castel S. Pietro dell'Emilia	2357	12292	73	43
4.	Dozza	515	2553	47	28
5.	Imola	5899	29105	238	1141
6.	Medicina	2404	11983	67	68
7.	Mordano	626	3143	43	102
	TOTALE	13018	65523	597	1473

**TAVOLA I. — POPOLAZIONE DEI COMUNI SECONDO LA QUALITÀ DELLA DIMORA
E NUMERO DELLE FAMIGLIE.**

Bologna.

Censimento 1881.

N° d'ordine	COMUNI	NUMERO delle famiglie	NUMERO DEGLI ABITANTI presenti con dimora		NUMERO degli assenti	N° d'ordine	COMUNI	NUMERO delle famiglie	NUMERO DEGLI ABITANTI presenti con dimora		NUMERO degli assenti
			abituale	occasio- nale					abituale	occasio- nale	
<i>Circondario di Vergato.</i>						9.	Piano del Voglio	823	4509	30	204
1.	Camugnano	856	4477	33	617	10.	Porretta	777	3276	35	450
2.	Caprara Sopra Panico . .	780	4463	22	4	11.	Tavernola Reno	843	4223	67	73
3.	Casio e Casola	622	3150	45	310	12.	Vergato	1077	5135	46	127
4.	Castel D'Ajano	802	3810	23	114	TOTALE		10162	49092	452	5132
5.	Castiglione dei Pepoli . .	962	4764	3	758	Totale della Provincia . . .		91916	447683	9791	13489
6.	Gaggio Montano	867	4194	50	250						
7.	Granaglione	904	3873	74	921						
8.	Lizzano in Belvedere . . .	849	3218	24	1304						

PROVINCIA DI BRESCIA.

<i>Circondario di Breno.</i>						27.	Loveno Grumello	84	350	1	26
1.	Anfuro	55	238	1	6	28.	Lozio	239	900	23	111
2.	Angolo	202	795	26	72	29.	Malègno	249	1018	10	47
3.	Artogne	349	1620	2	69	30.	Malonno	519	2314	23	62
4.	Berzo Demo	223	1076	16	55	31.	Mazzunno	93	356	4	17
5.	Berzo Inferiore	160	633	19	28	32.	Monno	217	888	3	27
6.	Bienno	422	1811	32	89	33.	Mù	213	904	9	45
7.	Borno	641	2683	20	135	34.	Niardo	196	846	2	20
8.	Braone	110	453	31	29	35.	Ono San Pietro	135	515	2	80
9.	Breno	721	3251	29	159	36.	Ossimo	270	960	6	128
10.	Capo di Ponte	442	1830	78	106	37.	Paisco	153	606	4	84
11.	Cerveno	178	677	3	50	38.	Paspardo	141	711	3	31
12.	Ceto	269	970	8	89	39.	Piano Camuno	306	1552	21	58
13.	Cevo	256	1199	6	156	40.	Pisogne	841	3856	70	211
14.	Cimbergo	225	858	15	75	41.	Pontagna	60	220	10	15
15.	Cividate Alpino	202	868	3	43	42.	Ponte di Legno	452	1499	8	316
16.	Cortenedolo	142	635	7	26	43.	Prestine	132	642	11	55
17.	Corteno	365	1565	18	193	44.	Santicolo	70	328	12	8
18.	Darfo	524	2054	90	221	45.	Saviore	351	1273	10	521
19.	Edolo	408	1723	28	113	46.	Sellero	193	834	7	43
20.	Erbanno	181	832	7	87	47.	Sonico	337	1545	21	163
21.	Esine	376	1661	5	120	48.	Temù	91	400	5	41
22.	Gianico	176	814	4	20	49.	Terzano	47	189	4	8
23.	Gorzone	113	493	6	23	50.	Veza d'Oglio	356	1687	11	242
24.	Grevo	227	933	38	94	51.	Villa d'Allegno	85	315	6	72
25.	Incodine	134	664	...	47	52.	Vione	311	1290	21	188
26.	Losine	192	795	8	48	TOTALE		13434	57159	807	4772

**TAVOLA I. — POPOLAZIONE DEI COMUNI SECONDO LA QUALITÀ DELLA DIMORA
E NUMERO DELLE FAMIGLIE.**

Censimento 1881.

Brescia.

N° d'ordine	COMUNI	NUMERO delle famiglie	NUMERO DEGLI ABITANTI presenti con dimora		NUMERO degli assenti	N° d'ordine	COMUNI	NUMERO delle famiglie	NUMERO DEGLI ABITANTI presenti con dimora		NUMERO degli assenti
			abituale	occasio- nale					abituale	occasio- nale	
<i>Circondario di Brescia.</i>						39.	Cossirano	192	701	59	19
						40.	Dello	286	1190	125	40
1.	Acquafredda	216	890	33	31	41.	Desenzano sul Lago . . .	1007	4131	89	108
2.	Azzano Mella	226	1096	45	8	42.	Flero	219	1034	37	4
3.	Bagnolo Mella	809	3364	97	82	43.	Frontignano	114	411	32	4
4.	Barbariga	273	1181	38	11	44.	Gardone Val Trompia . .	508	2137	70	36
5.	Bedizzole	833	3569	46	132	45.	Ghedi	919	3420	10	45
6.	Berlingo	211	888	84	22	46.	Gussago	976	4446	59	46
7.	Borgosatollo	398	1862	58	24	47.	Inzino	187	687	...	11
8.	Botticino Mattina	224	933	6	17	48.	Irma	63	268	3	8
9.	Botticino Sera	393	1782	28	43	49.	Iseo	555	2478	68	84
10.	Bovegno	478	2000	72	180	50.	Lodrino	158	718	7	23
11.	Bovezzo	163	682	19	33	51.	Lograto	290	1248	37	21
12.	Brandico	162	699	77	9	52.	Lonato	1556	6402	120	103
13.	Brescia	14802	57803	2827	1989	53.	Longhena	96	471	53	12
14.	Brione	103	500	13	5	54.	Lumezzane Pieve	398	1637	36	45
15.	Brozzo	119	553	5	31	55.	Lumezzane S. Apollonio .	498	2263	2	53
16.	Caino	194	927	...	43	56.	Maclodio	111	457	61	6
17.	Cajonvico	142	722	...	4	57.	Magno Sopra Inzino . . .	65	326	7	7
18.	Calcinato	1000	3569	24	70	58.	Mairano	335	1531	8	13
19.	Calvagese	233	974	27	11	59.	Marcheno	137	574	4	14
20.	Calvisano	825	3575	25	72	60.	Marmentino	148	719	19	67
21.	Camignone	140	637	23	12	61.	Marone	268	1187	179	20
22.	Capriano del Colle	292	1320	40	30	62.	Mazzano	327	1344	47	63
23.	Carcina	150	613	13	17	63.	Moniga	164	720	18	20
24.	Carpenedolo	1327	5056	99	84	64.	Monticello Brusati	260	1183	38	15
25.	Carzago	156	688	15	30	65.	Montichiari	1781	7214	52	170
26.	Castegnato	353	1457	76	39	66.	Montirone	213	838	13	38
27.	Castel Mella	210	990	33	18	67.	Nave	648	2826	27	33
28.	Castenedolo	797	3377	223	81	68.	Nuvolento	242	1012	101	60
29.	Cellatica	317	1559	17	13	69.	Nuvolera	292	1267	11	65
30.	Cilliverghe	193	754	27	22	70.	Ome	315	1336	28	13
31.	Cimmo	140	685	15	68	71.	Ospitaletto	561	2179	49	48
32.	Cizzago	136	615	26	10	72.	Padenghe	338	1392	7	41
33.	Collebeato	246	1165	16	14	73.	Paderno Franciacorta . .	176	790	10	23
34.	Collio	529	2337	28	312	74.	Peschiera Maraglio . . .	65	228	3	18
35.	Comezzano	174	690	42	14	75.	Pezzaze	343	1456	17	93
36.	Concesio	370	1554	24	10	76.	Pezzero	41	230	...	18
37.	Corticelle Pieve	215	816	31	29	77.	Pilzone	86	382	9	17
38.	Corzano	279	1202	67	24	78.	Polaveno	168	1012	1	3

**TAVOLA I. — POPOLAZIONE DEI COMUNI SECONDO LA QUALITÀ DELLA DIMORA
E NUMERO DELLE FAMIGLIE.**

Brescia.

Censimento 1881.

N° d'ordine	COMUNI	NUMERO DEGLI ABITANTI presenti con dimora		NUMERO degli assenti	N° d'ordine	COMUNI	NUMERO DEGLI ABITANTI presenti con dimora		NUMERO degli assenti	
		abituale	occasio- nale				abituale	occasio- nale		
79.	Poncarale	241	1230	90	3	6. Bornato	250	1125	15	53
80.	Pozzolengo	530	2165	37	95	7. Calino	155	682	14	40
81.	Provaglio d'Iseo	330	1384	17	34	8. Capriolo	463	2157	44	23
82.	Provezze	206	893	2	17	9. Castelvovati	347	1391	47	72
83.	Quinzanello	190	858	55	14	10. Castrezzato	570	2341	47	62
84.	Remedello Sopra	327	1371	31	48	11. Cazzago San Martino	548	1679	53	36
85.	Remedello Sotto	149	665	4	11	12. Chiari	2376	9706	708	109
86.	Rezzato	470	2082	63	80	13. Clusane sul Lago	179	804	8	11
87.	Rivoltella	371	1629	58	40	14. Coccaglio	547	2239	34	38
88.	Rodengo	213	962	58	22	15. Cologne	396	1915	10	38
89.	Roncadelle	258	1151	79	22	16. Colombaro	143	612	8	24
90.	Sajano	173	740	5	12	17. Cremezzano	86	415	12	3
91.	Sale Marasino	440	1872	16	91	18. Erbusco	697	3028	23	112
92.	Sant'Eufemia della Fonte	584	2352	90	29	19. Farfengo	158	619	6	9
93.	San Vigilio	200	900	19	31	20. Gerolanuova	157	632	59	15
94.	San Zeno Naviglio	191	832	45	14	21. Ludriano	181	674	30	27
95.	Sarezzo	459	1989	102	22	22. Nigoline	89	474	9	13
96.	Serle	375	1855	6	68	23. Oriano	204	867	6	19
97.	Sermione	180	746	18	17	24. Orzinuovi	1467	6129	247	113
98.	Siviano	183	881	4	14	25. Orzivecchi	412	1709	78	29
99.	Sulzano	160	695	10	49	26. Padernello	197	960	28	12
100.	Torbole Casaglia	213	1042	122	19	27. Palazzolo sull'Oglio	1168	4977	14	108
101.	Travagliato	965	3801	127	57	28. Paratico	225	1088	30	22
102.	Trenzano	397	1630	70	42	29. Passirano	344	1463	25	43
103.	Vello	57	246	14	36	30. Pedernaga	237	996	73	8
104.	Villa Cogozzo	269	1078	36	35	31. Pompiano	231	981	84	19
105.	Virle Treponti	224	1014	62	31	32. Pontoglio	445	1909	33	38
106.	Visano	195	941	18	30	33. Roccafranca	285	1264	65	17
107.	Zone	161	652	10	35	34. Rovato	1927	7655	68	170
	TOTALE	51585	214665	7123	6189	35. Rudiano	396	1688	58	30
						36. Scarpizzolo	93	440	17	7
						37. Timoline	51	307	...	14
						38. Torbiato	103	555	8	11
						39. Urago d'Oglio	393	1832	40	57
						40. Villachiarà	239	1158	51	21
						TOTALE	17219	72932	2143	1575

Circondario di Chiari.

1. Acqualunga	134	694	8	11
2. Adro	608	2535	19	41
3. Barco	83	376	6	7
4. Borgonato	64	437	3	14
5. Borgo San Giacomo	566	2289	55	79

**TAVOLA I. — POPOLAZIONE DEI COMUNI SECONDO LA QUALITÀ DELLA DIMORA
E NUMERO DELLE FAMIGLIE.**

Censimento 1881.

Brescia.

N° d'ordine	COMUNI	NUMERO DEGLI ABITANTI presenti con dimora		NUMERO degli assenti	N° d'ordine	COMUNI	NUMERO DEGLI ABITANTI presenti con dimora		NUMERO degli assenti	
		abituale	occasionale				abituale	occasionale		
Circondario di Salò.										
1.	Agnosine	255	1089	13	16	39. Provaglio Sopra	79	394	2	8
2.	Alone	42	161	4	6	40. Provaglio Sotto	80	420	4	1
3.	Anfo	221	750	314	48	41. Puegnago	175	760	15	7
4.	Avenone	59	279	2	56	42. Raffa	61	296	1	4
5.	Bagolino	947	3833	77	407	43. Sabbio Chiese	286	1251	7	4
6.	Barghe	170	627	17	45	44. Salò	1018	4489	96	81
7.	Bel Prato	65	255	15	17	45. San Felice di Scovolo	255	1014	25	43
8.	Bione	248	1144	26	45	46. Sojano del Lago	89	440	5	16
9.	Caccavero	94	433	5	18	47. Sopraponte	180	723	18	19
10.	Casto	169	458	26	17	48. Soprazocco	140	650	8	3
11.	Castrezzone	51	237	13	1	49. Tignale	346	1314	1	51
12.	Comero	87	464	7	10	50. Toscolano	647	2543	45	129
13.	Degagna	188	701	9	34	51. Tremosine	597	2108	12	232
14.	Gardone Riviera	356	1405	18	94	52. Treviso Bresciano	146	603	7	24
15.	Gargnano	926	3884	19	240	53. Vallio	142	577	3	27
16.	Gavardó	519	2263	135	64	54. Vestone	319	1251	39	103
17.	Goglionone Sopra	188	779	10	31	55. Villanuova sul Clisi	122	707	12	12
18.	Goglionone Sotto	240	1017	28	46	56. Vobarno	570	2321	73	88
19.	Hano	154	746	6	64	57. Volciano	233	1098	34	12
20.	Idro	220	897	8	76	TOTALE	13797	58433	1492	2781
21.	Lavenone	195	698	49	33	Circondario di Verolanuova.				
22.	Levrance	98	448	8	25	1. Alfianello	459	2030	7	35
23.	Limone San Giovanni	131	538	3	40	2. Bassano Bresciano	222	1113	31	23
24.	Livemmo	73	335	10	25	3. Cadignano	163	846	20	8
25.	Maderno	404	1635	58	90	4. Cignano	202	936	21	11
26.	Manerba	367	1575	17	18	5. Cigole	305	1373	46	39
27.	Moscoline	200	859	13	26	6. Faverzano	131	697	54	23
28.	Mura	153	680	43	40	7. Fiesse	373	1691	27	31
29.	Navono	100	418	16	9	8. Gambara	619	2663	32	59
30.	Nozza	136	608	12	28	9. Gottolengo	629	2709	22	41
31.	Odolo	262	1055	22	78	10. Isorella	341	1463	32	36
32.	Ono Degno	151	752	12	25	11. Leno	997	4227	70	87
33.	Paitone	141	583	14	23	12. Manerbio	1078	4792	83	74
34.	Polpenazze	277	1318	17	30	13. Milzanello	75	425	10	2
35.	Portese	144	641	18	20	14. Milzano	299	1444	26	9
36.	Prandaglio	64	281	10	8	15. Oflaga	253	1148	25	8
37.	Preseglie	305	1294	9	39					
38.	Presegnò	62	301	2	20					

**TAVOLA I. — POPOLAZIONE DEI COMUNI SECONDO LA QUALITÀ DELLA DIMORA
E NUMERO DELLE FAMIGLIE.**

Brescia.

Censimento 1881.

N° d'ordine	COMUNI	NUMERO delle famiglie	NUMERO DEGLI ABITANTI presenti con dimora		NUMERO degli assenti	N° d'ordine	COMUNI	NUMERO delle famiglie	NUMERO DEGLI ABITANTI presenti con dimora		NUMERO degli assenti
			abituale	occasio- nale					abituale	occasio- nale	
16.	Pavone del Mella	343	1533	22	39	23.	Verolanuova	1172	4996	71	120
17.	Pontevico	1428	6645	64	109	24.	Verolavecchia	734	3424	28	52
18.	Porzano	120	532	11	13		TOTALE	12453	55917	897	1044
19.	Pralboino	661	2792	35	75		Totale della Provincia	108488	459106	12462	16361
20.	Quinzano d'Oglio	1050	4474	66	95						
21.	San Gervasio Bresciano	358	1753	35	13						
22.	Seniga	441	2211	54	42						

PROVINCIA DI CAGLIARI.

Circondario di Cagliari.

1.	Aixi	94	318	10	44	29.	Ortacesus	126	512	2	5
2.	Armungia	231	997	4	19	30.	Pabillonis	403	1508	3	55
3.	Assemini	506	1908	412	46	31.	Pauli Arbarei	112	389	...	20
4.	Ballao	247	994	4	12	32.	Pauli Monserrato	901	3763	...	90
5.	Barrali	83	331	6	3	33.	Pimentel	145	584	...	7
6.	Barumini	314	1198	2	23	34.	Pirri	482	2019	9	37
7.	Burcei	244	1055	20	5	35.	Pula	412	1642	5	26
8.	Cagliari	6979	33822	1776	696	36.	Quarto Sant'Elena	1621	6590	48	91
9.	Capoterra	335	1374	26	55	37.	Quartuccio	473	1945	14	25
10.	Collinas	248	979	6	93	38.	Samassi	581	2376	41	101
11.	Decimomannu	374	1377	9	61	39.	Samatzai	305	1190	7	54
12.	Decimoputzu	301	1115	17	37	40.	San Basilio	285	1114	27	47
13.	Donigala Seurgus	203	734	7	39	41.	San Gavino Monreale	733	2823	21	18
14.	Donori	208	766	12	40	42.	Sanluri	1005	4076	16	101
15.	Elmas	195	730	14	13	43.	San Nicolò Gerrei	239	1054	1	2
16.	Furtei	268	939	2	42	44.	San Pantaleo	439	1849	19	55
17.	Gesico	212	740	1	2	45.	San Pietro Pula	110	387	8	20
18.	Gesturi	394	1421	10	9	46.	Santo Sperato	482	1783	6	83
19.	Goni	94	342	11	5	47.	Sant'Andrea Frius	262	953	19	11
20.	Guamaggiore	152	564	1	39	48.	San Vito	816	3292	512	7
21.	Guasila	496	1888	3	14	49.	Sardara	683	2392	216	269
22.	Las Plassas	114	411	3	18	50.	Sarroch	284	1124	315	18
23.	Lunamatrona	268	1071	4	33	51.	Segariu	174	589	...	58
24.	Mandas	490	2005	2	17	52.	Selargius	676	2961	13	138
25.	Maracalagonis	263	1085	5	12	53.	Selegas	247	896	1	14
26.	Monastir	311	1170	81	104	54.	Senorbi	374	1560	14	14
27.	Muravera	537	2781	115	17	55.	Serdiana	238	801	8	56
28.	Nuraminis	491	1830	18	180	56.	Serramanna	760	2962	...	65
						57.	Serrenti	565	2075	10	182
						58.	Sestu	419	1741	6	15

**TAVOLA I. — POPOLAZIONE DEI COMUNI SECONDO LA QUALITÀ DELLA DIMORA
E NUMERO DELLE FAMIGLIE.**

Censimento 1881.

Cagliari.

N° d'ordine	COMUNI	NUMERO delle famiglie	NUMERO DEGLI ABITANTI presenti con dimora		NUMERO degli assenti	N° d'ordine	COMUNI	NUMERO delle famiglie	NUMERO DEGLI ABITANTI presenti con dimora		NUMERO degli assenti	
			abituale	occasio- nale					abituale	occasio- nale		
59.	Settimo San Pietro.	389	1525	...	25	16.	Sant'Antioco	762	3400	3	95	
60.	Seurgus	226	839	3	42	17.	Serbariu	396	1656	19	34	
61.	Sicci San Biagio	219	868	5	39	18.	Siliqua	616	2203	343	87	
62.	Siddi	156	591	18	12	19.	Teulada	736	2965	73	61	
63.	Silius.	212	898	4	5	20.	Tratalias.	262	913	35	83	
64.	Sinnai	784	3057	5	44	21.	Vallermosa.	366	1381	31	66	
65.	Sisini.	59	204	1	2	22.	Villacidro	1327	5011	373	180	
66.	Soleminis.	105	374	23.	Villamassargia	533	2027	63	16	
67.	Suelli.	208	743	2	39	24.	Villarios Masainas.	750	2706	38	38	
68.	Tuili	324	1224	3	18		TOTALE	17948	73229	4144	1403	
69.	Ussana	287	1121	12	54		<i>Circondario di Lanusei.</i>					
70.	Ussaramanna	151	592	4	17		1.	Aritzo	449	1928	7	145
71.	Uta.	418	1440	...	99		2.	Arzana	377	1718	82	63
72.	Villamar	497	1809	6	94		3.	Atzara	404	1587	19	23
73.	Villanovaforru	142	578	3	15		4.	Austis	161	730	4	5
74.	Villanovafranca	320	1092	16	29		5.	Bari Sardo	397	1471	11	32
75.	Villaputzu	655	2641	...	18		6.	Baunei	500	2006	439	13
76.	Villasalto.	425	1787	67	34		7.	Belvi.	188	713	7	29
77.	Villasimius.	241	968	15	9		8.	Desulo	587	2042	10	343
78.	Villasor	633	2441	72	107		9.	Escalaplano	392	1590	20	...
79.	Villaspeciosa	131	415	76	12		10.	Escolca.	166	589	...	12
	TOTALE	35586	149102	4234	4076		11.	Esterzili	200	748	4	...
							12.	Gadoni	178	719	14	12
	<i>Circondario di Iglesias.</i>						13.	Gairo Nuoro	351	1495	13	28
1.	Arbus	1087	4859	1	29		14.	Genoni	307	1260	9	62
2.	Calasetta	195	905	16	8		15.	Gergei	504	1849	9	78
3.	Carloforte	1372	6120	139	99		16.	Girasole	54	200	6	16
4.	Domus de Maria	175	621	77	23		17.	Ilbono	432	1949	3	38
5.	Domusnovas	663	2462	145	41		18.	Isili	585	2323	33	37
6.	Flumini Maggiore	905	3381	1410	25		19.	Jerzu	571	2376	6	134
7.	Gonnesa	442	1851	99	34		20.	Lacconi	509	1928	44	53
8.	Gonnos Fanadiga	1026	3927	40	164		21.	Lanusei	617	2532	157	37
9.	Guspini.	1479	6273	75	78		22.	Loceri	258	1045	3	10
10.	Iglesias	2518	11133	961	80		23.	Lotzorai	151	635	3	2
11.	Musei	183	673	...	24		24.	Meana Sardo.	394	1779	28	21
12.	Narcao	694	2919	15	60		25.	Nuragus	290	1175	13	14
13.	Palmas Suergiu	353	1461	16	58		26.	Nurallao	235	929	4	35
14.	Portoscuso	176	785	1	3		27.	Nurri.	612	2431	10	15
15.	Santadi.	932	3597	171	17							

**TAVOLA I. — POPOLAZIONE DEI COMUNI SECONDO LA QUALITÀ DELLA DIMORA
E NUMERO DELLE FAMIGLIE.**

Cagliari.

Censimento 1881.

N° d'ordine	COMUNI	NUMERO delle famiglie	NUMERO DEGLI ABITANTI presenti con dimora		NUMERO degli assenti	N° d'ordine	COMUNI	NUMERO delle famiglie	NUMERO DEGLI ABITANTI presenti con dimora		NUMERO degli assenti
			abituale	occasio- nale					abituale	occasio- nale	
28.	Orroli	460	2121	9	25	15.	Bonarcado	350	1339	6	29
29.	Ortueroi	383	1759	9	20	16.	Boronneddu	56	197	3	9
30.	Osini	204	829	103	20	17.	Borore	513	2103	19	78
31.	Perdasdefogu	200	748	18.	Bortigali	674	2950	13	60
32.	Sadali	207	711	1	25	19.	Bosa	1732	6595	101	138
33.	Serri	138	564	3	58	20.	Busachi	479	2180	14	57
34.	Seui	624	2021	9	136	21.	Cabras	994	4115	3	94
35.	Seulo	199	791	4	27	22.	Cuglieri	1034	4387	30	115
36.	Sorgono	351	1541	4	47	23.	Curcuris	108	378	...	2
37.	Talana	131	515	74	5	24.	Domus Novas Canales . .	34	133	...	17
38.	Tertenia	359	1293	153	28	25.	Donigala Fenugheda . .	122	366	94	37
39.	Teti	109	464	4	10	26.	Dualchi	174	677	17	24
40.	Tiana	142	604	10	11	27.	Escovedu	60	234	...	14
41.	Tonara	582	2323	...	258	28.	Figù	37	156	4	7
42.	Tortoli	468	1809	117	26	29.	Flussio	146	679	2	16
43.	Triei	110	442	1	1	30.	Fordongianus	332	1246	8	22
44.	Ulassai	444	1612	28	38	31.	Genuri	121	417	4	17
45.	Ursulei	129	643	...	25	32.	Ghilarza	621	2644	1	...
46.	Ussassai	161	621	25	21	33.	Gonnoscodina	138	518	...	7
47.	Villagrande Strisaili . . .	266	1185	204	93	34.	Gonnosnò	147	601	25	...
48.	Villanova Tulo	185	754	3	13	35.	Gonnostramatza	255	925	6	63
	TOTALE	15712	63097	1719	2144	36.	Macomer	573	2594	63	77
						37.	Magomadas	159	671	...	14
						38.	Marrubiu	347	1254	9	18
						39.	Massama	96	387	...	22
						40.	Masullas	282	990	1	69
						41.	Milis	447	1726	1	73
						42.	Modolo	87	431
						43.	Mogorella	134	519	3	9
						44.	Mogoro	597	2393	11	139
						45.	Montresta	192	823	21	11
						46.	Morgongiori	261	1036
						47.	Narbolia	335	1302	7	25
						48.	Neoneli	232	945	13	7
						49.	Noragugume	136	525	15	1
						50.	Norbello	187	833	...	43
						51.	Nughedu Santa Vittoria .	121	518	...	27
						52.	Nurachi	194	784	...	22
						53.	Nuraxinieddu	75	282	29	16
						54.	Nureci	121	452	2	7

Circondario di Oristano.

1.	Abbasanta	357	1517	17	79
2.	Aidomaggiore	264	1024	6	29
3.	Ales	292	1070	68	32
4.	Allai	232	680	11	9
5.	Ardauli	289	1234	4	28
6.	Assolo	183	668	49	26
7.	Asuni	136	538	2	2
8.	Bannari d'Usellus	148	540	...	30
9.	Baradili	38	120	1	8
10.	Baratili San Pietro	156	619	7	17
11.	Baressa	195	747
12.	Bauladu	218	835	4	12
13.	Bidoni	96	373	13	20
14.	Birori	111	424	2	17

**TAVOLA I. — POPOLAZIONE DEI COMUNI SECONDO LA QUALITÀ DELLA DIMORA
E NUMERO DELLE FAMIGLIE.**

Censimento 1881.

Cagliari.

N° d'ordine	COMUNI	Numero delle famiglie	NUMERO DEGLI ABITANTI presenti con dimora		Numero degli assenti	N° d'ordine	COMUNI	Numero delle famiglie	NUMERO DEGLI ABITANTI presenti con dimora		Numero degli assenti
			abituale	occasionale					abituale	occasionale	
55.	Ollastra Simaxis	248	846	...	55	83.	Simaxis	175	661	22	43
56.	Ollastra Usellus	98	374	3	...	84.	Sindia	359	1740	16	24
57.	Oristano	1561	6732	299	342	85.	Sini	181	641	2	22
58.	Palmas Arborea	125	453	30	34	86.	Siris	54	192
59.	Pau	113	453	1	31	87.	Soddi	70	250	...	10
60.	Paulilatino	802	3369	25	29	88.	Solanas	72	285	...	10
61.	Pompu	55	200	...	1	89.	Solorussa	517	1906	4	29
62.	Riola	313	1122	2	39	90.	Sorradile	230	976	4	35
63.	Ruinias	246	976	35	10	91.	Suni	284	1269	50	32
64.	Sagama	130	464	4	9	92.	Tadasuni	96	380	1	1
65.	Samugheo	548	2278	3	14	93.	Terralba	1043	4459	5	147
66.	San Nicolò d'Arcidano	316	1253	4	52	94.	Tinnura	54	252
67.	Santa Giusta	317	1150	61	7	95.	Tramatza	216	845	...	50
68.	Sant'Antonio Ruinas	162	620	3	4	96.	Tresnuraghes	395	1768	4	19
69.	Santo Lussurgiu	1145	4848	83	35	97.	Turri	131	497	...	14
70.	San Vero Congius	32	123	...	1	98.	Ulà Tirso	199	842	...	9
71.	San Vero Milis	551	2007	4	93	99.	Uras	606	2147	6	91
72.	Scano Montiferro	472	2245	9	14	100.	Usellus	188	737	3	20
73.	Sedilo	638	2753	38	56	101.	Villanova Truschedu	112	435	...	1
74.	Seneghe	574	2242	43	53	102.	Villa Urbana	304	1156	3	14
75.	Senis	186	716	1	8	103.	Zeddiani	185	677	14	37
76.	Sennariolo	103	380	2	1	104.	Zeppara	67	232	...	4
77.	Setzu	73	245	1	31	105.	Zerfaliu	132	508	34	11
78.	Siamaggiore	183	635	...	32	106.	Zuri	49	199	1	...
79.	Siamanna	163	624	17	22						
80.	Siapiccia	103	421	7	3						
81.	Sili	174	642	29	66						
82.	Simala	148	540	2	42						
							TOTALE	30716	123526	1584	3395
							Totale della Provincia	99962	408954	11681	11018

PROVINCIA DI CALTANISSETTA.

Circondario di Caltanissetta.

1.	Acquaviva Platani	584	2109	102	20	9.	San Cataldo	4302	15476	81	173
2.	Caltanissetta	7548	30283	197	198	10.	Santa Caterina Villarmosa	1926	7045	124	60
3.	Campofranco	697	2593	...	4	11.	Serradifalco	2031	7717	83	20
4.	Delia	1014	3879	1	40	12.	Sommatino	1324	5352	23	31
5.	Marianopoli	964	2460	1634	15	13.	Sutera	1179	4244	180	40
6.	Montedoro	869	3385	13	4	14.	Vallelunga Pratameno	1568	6022	83	85
7.	Mussomeli	2668	9691	79	92	15.	Villalba	1021	4129	8	52
8.	Resuttano	1255	4505	12	71						
							TOTALE	28950	108890	2620	905

**TAVOLA I. — POPOLAZIONE DEI COMUNI SECONDO LA QUALITÀ DELLA DIMORA
E NUMERO DELLE FAMIGLIE.**

Caltanissetta.

Censimento 1881.

N° d'ordine	COMUNI	Numero delle famiglie	NUMERO DEGLI ABITANTI presenti con dimora		Numero degli assenti	N° d'ordine	COMUNI	Numero delle famiglie	NUMERO DEGLI ABITANTI presenti con dimora		Numero degli assenti
			abituale	occasio- nale					abituale	occasio- nale	
<i>Circondario di Piazza Armerina.</i>						<i>Circondario di Terranova di Sicilia.</i>					
1.	Aidone	1975	7451	141	100	1.	Butera	1466	5687	190	52
2.	Barrafranca	2405	9075	16	80	2.	Mazzarino	3273	13036	147	76
3.	Calascibetta	1803	6861	6	40	3.	Niscemi	3019	12019	130	91
4.	Castrogiovanni.	4608	18725	256	135	4.	Riesi	2935	11893	21	115
5.	Piazza Armerina	4995	19110	481	176	5.	Terranova di Sicilia	3713	17164	9	164
6.	Pietraperzia	3013	11252	32	60		TOTALE	14406	59829	497	498
7.	Valguarnera Caropepe	2903	11401	84	119		Totale della Provincia	67475	262193	4186	2115
8.	Villarosa	2416	9599	53	2						
	TOTALE	24119	93474	1069	712						

PROVINCIA DI CAMPOBASSO.

(MOLISE).

<i>Circondario di Campobasso.</i>						<i>Circondario di Isernia.</i>					
1.	Bagnoli del Trigno	932	3842	6	555	25.	Petrella Tifernina	684	2800	...	66
2.	Baranello	801	3721	178	40	26.	Pietracatella	832	3448	...	56
3.	Busso	483	1992	10	6	27.	Pietracupa	271	1122	16	114
4.	Campobasso	3184	14351	473	217	28.	Riccìa	1961	8222	13	74
5.	Campodipietra	432	1995	16	3	29.	Ripa Limosano	917	3705	30	192
6.	Campolieto	538	2238	9	24	30.	Salcito	681	2647	26	437
7.	Casalcuprano	443	1802	13	18	31.	San Biase	278	1050	...	56
8.	Castellino del Biferno	455	1855	2	14	32.	San Giovanni in Galdo	428	1866	19	22
9.	Castropignano	641	2636	23	59	33.	San Giuliano del Sannio	598	2431	185	51
10.	Cercepiccola	427	1649	38	31	34.	Sant'Angelo Limosano	373	1463	14	71
11.	Colle d'Anchise	432	1926	4	103	35.	Sant'Elia a Pianisi	1160	4931	15	71
12.	Ferrazzano	762	3368	7	48	36.	Sepino	1172	5050	36	98
13.	Fossalto	580	2669	14	81	37.	Spinete	474	1863	4	51
14.	Gambatesa	714	2988	21	90	38.	Torella del Sannio	395	1611	29	88
15.	Gildone	646	2746	26	44	39.	Toro	608	2325	10	41
16.	Jelsi	760	3162	16	17	40.	Trivento	1005	4597	50	145
17.	Limosano	506	2650	7	77	41.	Tufara	524	1968	6	114
18.	Macchia Valfortore	464	1878	18	29	42.	Vinchiaturò	861	4032	807	48
19.	Matrice	451	1866	...	36		TOTALE	29808	126342	2254	3789
20.	Mirabello Sannitico	642	2846	15	44						
21.	Molise	193	666	1	157						
22.	Monacilioni	675	2506	10	77						
23.	Montagano	889	3743	69	182						
24.	Oratino	446	2116	27	42						

TAVOLA I. — POPOLAZIONE DEI COMUNI SECONDO LA QUALITÀ DELLA DIMORA
E NUMERO DELLE FAMIGLIE.

Censimento 1881.

Campobasso.

N° d'ordine	COMUNI	NUMERO delle famiglie	NUMERO DEGLI ABITANTI presenti con dimora		NUMERO degli assenti	N° d'ordine	COMUNI	NUMERO delle famiglie	NUMERO DEGLI ABITANTI presenti con dimora		NUMERO degli assenti
			abituale	occasio- nale					abituale	occasio- nale	
4.	Bojano	1362	5598	110	189	44.	Roccasicura	401	1769	...	234
5.	Caccavone	553	2332	8	256	45.	Rocchetta a Volturno . .	603	2228	11	256
6.	Cameli	405	1533	6	144	46.	San Massimo	384	1317	3	201
7.	Campochiaro	480	1758	4	24	47.	San Pietro Avellana . . .	546	2301	6	171
8.	Cantalupo del Sannio . .	571	2622	23	80	48.	San Polo Matese	296	987	...	218
9.	Capracotta	840	2840	15	1082	49.	Sant'Agapito	299	1129	6	84
10.	Carovilli	714	2879	20	306	50.	Sant'Angelo del Pesco . .	310	1317	5	144
11.	Carpinone	856	2915	19	145	51.	Sant'Angelo in Grotte . .	442	1813	2	113
12.	Castel del Giudice	351	1322	...	317	52.	San Vincenzo a Volturno.	238	761	18	132
13.	Castellone al Volturno . .	219	823	9	75	53.	Scapoli	316	1146	8	95
14.	Castelluccio in Verrino . .	178	677	...	113	54.	Sessano	497	1889	14	337
15.	Castelpetroso	664	2437	8	646	55.	Sesto Campano	446	1744	160	55
16.	Castelpizzuto	185	482	...	245	56.	Vastogirardi	537	2113	20	410
17.	Cerro al Volturno	570	2048	...	271	57.	Venafrò	1132	4595	109	96
18.	Chiauci	280	1173	11	33	TOTALE					
19.	Civitanova del Sannio . .	742	3018	9	427		32322	128181	1165	12716	
20.	Colli al Volturno	397	1533	16	67	<i>Circondario di Larino.</i>					
21.	Duronia	479	2237	...	62	1.	Acquaviva Collecroce . .	446	1829	13	8
22.	Filignano	465	1952	3	229	2.	Bonefro	1097	4761	52	25
23.	Forlì del Sannio	626	2338	1	161	3.	Campomarino	393	1623	78	20
24.	Fornelli	543	1959	6	89	4.	Casacalenda	1601	6500	352	45
25.	Frosolone	1192	5381	37	467	5.	Castelbottaccio	388	1864	3	29
26.	Guardiaregia	488	2101	13	206	6.	Castelluccio Acqua Borr.	928	4350	19	14
27.	Isernia	1987	8855	160	346	7.	Civita Campomarano . . .	687	2693	9	66
28.	Longano	329	985	38	462	8.	Colletorto	898	3543	79	10
29.	Macchia d'Isernia	202	730	12	37	9.	Guardialfiera	481	1861	45	29
30.	Macchiagodena	739	3524	9	80	10.	Guglionesi	1426	5904	216	59
31.	Miranda	479	1838	2	180	11.	Larino	1592	6676	196	102
32.	Montaquila	358	1374	37	23	12.	Lucito	628	2644	7	29
33.	Montenero Val Cocchiara	459	1367	4	402	13.	Lupara	488	2015	3	17
34.	Monteroduni	703	2712	24	302	14.	Mentecilfone	699	2879	18	30
35.	Pesche	376	1339	2	143	15.	Montefalcone del Sannio .	819	3365	51	47
36.	Pescolanciano	431	1638	19	335	16.	Montelongo	290	1221	6	17
37.	Pescopennataro	330	1154	11	316	17.	Montenero di Bisaccia . .	1075	4706	66	25
38.	Pettoranello di Molise . .	297	899	19	150	18.	Montorio nei Frentani . .	567	2579	16	22
39.	Pietrabbondante	773	3375	12	18	19.	Morrone del Sannio . . .	817	3507	18	41
40.	Pizzone	380	1314	10	364	20.	Palata	758	3189	8	41
41.	Pozzilli	595	2408	10	167	21.	Portocannone	439	1992	37	15
42.	Rionero Sannitico	594	2163	...	206						
43.	Roccamandolfi	696	2237	8	619						

**TAVOLA I. — POPOLAZIONE DEI COMUNI SECONDO LA QUALITÀ DELLA DIMORA
E NUMERO DELLE FAMIGLIE.**

Campobasso.

Censimento 1881.

N° d'ordine	COMUNI	NUMERO delle famiglie	NUMERO DEGLI ABITANTI presenti con dimora		NUMERO degli assenti	N° d'ordine	COMUNI	NUMERO delle famiglie	NUMERO DEGLI ABITANTI presenti con dimora		NUMERO degli assenti
			abitale	occasio- nale					abitale	occasio- nale	
22.	Provvidenti	205	822	10	7	31.	Santa Croce di Magliano.	1062	4704	97	29
23.	Ripabottoni	1139	4854	76	83	32.	Tavenna	580	2265	27	24
24.	Ripalda	610	2362	20	31	33.	Termoli	964	4129	155	56
25.	Roccavivara	398	1768	...	15	34.	Ururi	769	3553	23	34
26.	Rotello	542	2172	105	23		TOTALE	24983	105557	1935	1110
27.	San Felice Slavo	567	2314	13	55		Totale della Provincia . . .	87113	360080	5354	17615
28.	San Giacomo degli Schiav.	229	957	17	13						
29.	San Giuliano di Puglia . .	379	1639	23	16						
30.	San Martino in Pensilis . .	1022	4287	77	33						

PROVINCIA DI CASERTA.

(TERRA DI LAVORO).

Circondario di Caserta.

1.	Arienzo	936	3641	13	67	26.	Galluccio	715	3175	5	21
2.	Aversa	4582	20955	518	218	27.	Giano Vetusto	224	931	9	4
3.	Baja e Latina	521	1871	1	33	28.	Grazzanise	1006	3850	62	167
4.	Bellona	704	2670	10	45	29.	Gricignano di Aversa . . .	369	1368	1	10
5.	Cajanello	260	1105	30.	Liberi di Formicola	402	1578	2	11
6.	Calvi Risorta	762	2882	60	39	31.	Lusciano e Ducenta	1018	4188	23	27
7.	Camigliano	475	1649	14	96	32.	Macerata di Marcanise . .	1001	3900	14	41
8.	Cancello ed Arnone	311	1215	59	16	33.	Maddaloni	4757	19104	166	197
9.	Capodrise	735	2943	34.	Marcanise	2770	11108	4	30
10.	Capua	2057	13517	106	369	35.	Mignano	605	2367	180	39
11.	Carinaro	368	1424	3	10	36.	Orta di Atella	701	2789	15	15
12.	Casagiove	1313	4701	4	79	37.	Parete	544	2121	4	46
13.	Casal di Principe	927	3857	18	41	38.	Pastorano	460	1456	129	120
14.	Casaluce	596	2237	14	32	39.	Pietramelara	805	3120	12	53
15.	Casapulla	724	2917	25	31	40.	Pietravairano	812	3053	228	158
16.	Caserta	7644	30135	415	997	41.	Pignataro Maggiore	1064	3999	48	115
17.	Castel di Sasso	315	1342	12	13	42.	Pontelatone	361	1391	1	19
18.	Castel Morrone	659	2740	25	24	43.	Portico di Caserta	512	2212	...	3
19.	Castel Volturno	159	551	186	10	44.	Presenzano	285	1123	1	3
20.	Cervino	851	3224	...	19	45.	Recale	550	2152	...	4
21.	Cesa	553	2073	4	22	46.	Riardo	393	1407	13	32
22.	Curti	657	2678	31	18	47.	Rocca d'Evandro	677	2938	56	76
23.	Formicola	636	2401	7	50	48.	Roccaromana	433	1663	1	113
24.	Frignano Maggiore	793	3068	5	5	49.	Rocchetta e Croce	226	811	17	17
25.	Frignano Piccolo	608	2480	2	13	50.	San Cipriano d'Aversa . . .	982	4044	6	39
						51.	San Felice a Cancello . . .	1947	7257	42	53
						52.	San Leucio	177	728	6	11

**TAVOLA I. — POPOLAZIONE DEI COMUNI SECONDO LA QUALITÀ DELLA DIMORA
E NUMERO DELLE FAMIGLIE.**

Censimento 1881.

Caserta.

N° d'ordine	COMUNI	Numero delle famiglie	NUMERO DEGLI ABITANTI presenti con dimora		Numero degli assenti	N° d'ordine	COMUNI	Numero delle famiglie	NUMERO DEGLI ABITANTI presenti con dimora		Numero degli assenti
			abituale	occasionale					abituale	occasionale	
53.	San Marcellino	319	1174	1	11	19.	Mondragone	1117	4633	33	33
54.	San Marco Evangelista	398	1430	17	19	20.	Monte San Biagio	430	1870	164	36
55.	San Niccola la Strada	965	3858	7	73	21.	Pastena	523	2463	22	62
56.	San Pietro Infine	325	1373	7	9	22.	Pico	526	2454	90	41
57.	San Prisco	1045	4000	5	33	23.	Ponza	689	3673	155	106
58.	Santa Maria Capua Vetere	4728	19621	368	437	24.	Roccamonfina	1104	5001	49	69
59.	Santa Maria a Vico	1620	5771	92	73	25.	San Giorgio a Liri	321	1348	33	47
60.	San Tammaro	476	1654	6	15	26.	San Giovanni Incarico	609	2557	18	70
61.	Sparanise	943	3726	22	45	27.	S. Andrea di Vallefredda	549	2598	11	41
62.	Succivo	520	2188	...	15	28.	Sant'Apollinare	504	2112	3	30
63.	Teano	3043	12638	84	154	29.	Santi Cosmo e Damiano	688	3079	20	24
64.	Teverola	313	1227	2	3	30.	Sessa Aurunca	5050	19500	440	47
65.	Trentola	607	2262	18	62	31.	Sperlonga	386	1661	66	49
66.	Vairano Patenora	887	3184	284	15	32.	Spigno Saturnio	406	1702	14	63
67.	Valle di Maddaloni	528	1725	18	31	33.	Tora e Piccilli	488	2069	12	6
68.	Vico di Pantano	412	1558	141	41		TOTALE	32453	141119	2464	3589
69.	Vitulaccio	538	2007	...	18						
	TOTALE	70618	281540	3652	4725						

Circondario di Gaeta.

1.	Ausonia	715	3179	5	16
2.	Campodimele	197	886	32	71
3.	Carinola	2143	7808	206	171
4.	Castelforte	747	3331	12	39
5.	Castellonorate	213	756	3	52
6.	Castelnuovo Parano	198	917	5	33
7.	Conca della Campania	618	2768	24	19
8.	Coreno Ausonio	479	2005	1	6
9.	Esperia	1102	5148	...	56
10.	Fondi	1552	7376	144	71
11.	Formia	1976	8522	43	524
12.	Francolise	471	1645	158	30
13.	Gaeta	3231	16309	592	1313
14.	Itri	1309	6359	16	147
15.	Lenola	599	2972	8	117
16.	Maranola	499	2307	1	36
17.	Marzano Appio	1027	4431	17	59
18.	Minturno	1987	7880	67	105

Circondario di Nola.

1.	Acerra	3840	15127	78	38
2.	Brusciano	853	3136	15	30
3.	Camposano	717	2523	11	19
4.	Carbonara di Nola	276	997	...	9
5.	Casamarciano	491	1823	2	26
6.	Castello di Cisterna	328	1375	...	4
7.	Cicciano	1215	4367	13	34
8.	Cimitile	1004	3643	...	28
9.	Cumignano e Gallo di Nola	345	1264	3	10
10.	Liveri	360	1295	5	...
11.	Mariglianella	726	2541	13	4
12.	Marigliano	2966	11445	42	16
13.	Nola	2903	11805	126	147
14.	Palma Campania	2090	7538	182	137
15.	Roccarainola	994	3291	8	29
16.	San Gennaro di Palma	824	3032	33	18
17.	San Paolo Belsito	601	2049	51	45
18.	San Vitaliano	625	2306	7	10
19.	Saviano	1839	6860	47	92
20.	Scisciano	545	2272	28	16

**TAVOLA I. — POPOLAZIONE DEI COMUNI SECONDO LA QUALITÀ DELLA DIMORA
E NUMERO DELLE FAMIGLIE.**

Caserta.

Censimento 1881.

N° d'ordine	COMUNI	NUMERO DEGLI ABITANTI presenti con dimora		NUMERO degli assenti	N° d'ordine	COMUNI	NUMERO DEGLI ABITANTI presenti con dimora		NUMERO degli assenti			
		abituale	occasio- nale				abituale	occasio- nale				
21.	Striano	504	1729	2	10	5.	Atina	920	4076	26	289	
22.	Tufino	619	2261	11	53	6.	Belmonte Castello	209	975	...	73	
23.	Visciano	475	1838	...	22	7.	Brocco	207	1073	7	237	
	TOTALE . . .	25140	94517	682	797	8.	Campoli Appennino	338	1190	30	422	
						9.	Casalattico	438	1322	5	551	
						10.	Casalvieri	917	4477	6	140	
						11.	Cassino	2578	11525	363	245	
						12.	Castel Liri	347	1710	7	8	
						13.	Cervaro	1136	4337	56	108	
						14.	Colle San Magno	375	1730	1	85	
						15.	Fontana Liri	502	2127	9	57	
						16.	Fontechiari	396	1520	12	260	
						17.	Isola del Liri	1367	6466	23	106	
						18.	Palazzolo di Castrocielo	567	2410	...	77	
						19.	Pescosolido	480	1670	1	257	
						20.	Picinisco	704	2852	27	658	
						21.	Piedimonte San Germano	585	2487	6	46	
						22.	Pignataro Interamna	393	1637	13	36	
						23.	Pontecorvo	2138	10187	4	122	
						24.	Rocca d'Arce	694	3146	...	28	
						25.	Roccasecca	1229	5593	14	85	
						26.	San Biagio Saracinisco	294	1190	...	102	
						27.	San Donato Val di Comino	1036	4799	36	557	
						28.	S. Ambrogio sul Garigliano	280	1145	1	12	
						29.	Sant'Elia Fiumerapido	1084	4425	44	260	
						30.	Santo Padre	362	1794	4	9	
						31.	San Vittore del Lazio	511	1900	90	99	
						32.	Settefrati	568	2064	...	518	
						33.	Sora	2817	13027	181	57	
						34.	Terelle	417	1457	11	576	
						35.	Vallerotonda	806	3019	3	599	
						36.	Vicalvi	436	1983	16	246	
						37.	Villa Latina	366	1449	2	242	
						38.	Villa Santa Lucia	424	1732	17	29	
						39.	Viticuso ed Acquafondata	545	2105	4	310	
						TOTALE . . .	31554	137792	1299	8994		
						Totale della Provincia . . .	173500	705257	8874	20278		
Circondario di Piedimonte d'Alife.												
1.	Ailano	376	1209	108	46							
2.	Alife	1010	3718	59	88							
3.	Alvignano	996	3629	3	62							
4.	Cajazzo	1564	6050	55	75							
5.	Capriati a Volturno	421	1444	60	143							
6.	Castello d'Alife	347	1188	...	184							
7.	Castello di Campagnano	409	1535	6	28							
8.	Ciorlano	428	1266	305	107							
9.	Dragoni	605	2139	38	65							
10.	Fontegreca	225	826	1	89							
11.	Gallo	526	2207	8	338							
12.	Gioja Sannitica	934	3503	7	156							
13.	Letino	320	1139	1	140							
14.	Piana di Cajazzo	618	2314	12	...							
15.	Piedimonte d'Alife	1930	6969	44	283							
16.	Prata Sannita	449	1775	8	73							
17.	Raviscanina	345	1155	...	17							
18.	Ruviano	489	1883	27	29							
19.	San Gregorio	341	1216	1	40							
20.	San Potito Sannitico	483	1659	18	65							
21.	Sant'Angelo d'Alife	610	2308	14	91							
22.	Valle Agricola	309	1057	2	54							
	TOTALE . . .	13735	50289	777	2173							
Circondario di Sora.												
1.	Alvito	939	4127	6	914							
2.	Aquino	448	2158	19	37							
3.	Arce	1310	5392	94	521							
4.	Arpino	2391	11207	161	7							

TAVOLA I. — POPOLAZIONE DEI COMUNI SECONDO LA QUALITÀ DELLA DIMORA
E NUMERO DELLE FAMIGLIE.

Censimento 1881.

Catania.

N° d'ordine	COMUNI	NUMERO delle famiglie	NUMERO DEGLI ABITANTI presenti con dimora		NUMERO degli assenti	N° d'ordine	COMUNI	NUMERO delle famiglie	NUMERO DEGLI ABITANTI presenti con dimora		NUMERO degli assenti
			abituale	occasio- nale					abituale	occasio- nale	

PROVINCIA DI CATANIA.

Circondario di Acireale.

1. Aci Bonaccorsi.	381	1446	...	46	6. Catania.	24003	99025	1392	1083
2. Aci Castello	630	2536	5	37	7. Gravina di Catania.	403	1492	14	22
3. Aci Catena.	1398	5401	72	43	8. Maletto.	832	3109	...	32
4. Acireale	7555	38407	140	204	9. Mascalucia.	871	3171	18	59
5. Aci Sant'Antonio.	1366	6121	...	44	10. Misterbianco.	2050	7402	54	106
6. Calatabiano.	942	3213	322	66	11. Motta Sant'Anastasia	1006	3654	...	33
7. Castiglione di Sicilia.	2132	9451	28	111	12. Nicolosi	777	2840	44	41
8. Fiumefreddo di Sicilia	519	2048	92	13	13. Paternò	4605	17162	191	192
9. Giarre	6004	20748	3	33	14. Pedara	869	3246	5	79
10. Linguaglossa.	1668	10391	30	19	15. San Giovanni di Galermo	280	1020	1	7
11. Mascali	1180	4947	57	57	16. San Giovanni la Punta.	541	2045	1	17
12. Piedimonte Etneo	1306	5273	13	21	17. San Gregorio di Catania.	451	1457	...	135
13. Randazzo.	2250	10201	9	24	18. San Pietro Clarenza	276	791	...	160
14. Riposto.	1876	9644	99	347	19. Sant'Agata li Battiati	144	552	2	8
TOTALE	29207	129827	870	1065	20. Santa Maria di Licodia	872	3119	5	39
					21. Scordia.	2022	7674	19	74
					22. Trecastagni	851	3218	126	20
					23. Tremestieri Etneo	316	1209	...	45
					24. Viagrande	831	3208	8	77
					25. Zafferana Etnea	950	4059	...	5
					TOTALE	56043	227509	2198	2814

Circondario di Caltagirone.

1. Caltagirone.	8833	32086	237	126
2. Grammichele	3086	11762	42	110
3. Licodia Eubea	1665	6147	12	75
4. Militello in Val di Catania	2752	10623	...	76
5. Mineo	2347	9332	...	187
6. Mirabella Imbaccari	1108	4539	26	72
7. Palagonia	1533	5337	35	38
8. Raddusa	483	1935	24	9
9. Rammacca	1741	6036	724	16
10. San Cono.	405	1621	2	15
11. San Michele di Ganzaria	962	3503	26	52
12. Vizzini	3460	14187	4	137
TOTALE	28375	107138	1132	913

Circondario di Nicosia.

1. Agira.	3645	13640	148	58
2. Assoro	1020	3879	...	78
3. Catenanuova.	553	2006	41	30
4. Centuripe.	2433	8872	25	35
5. Cerami	1372	4987	14	44
6. Gagliano Castelferrato.	1250	4580	50	25
7. Leonforte.	3798	15914	95	123
8. Nicosia	4013	15190	270	86
9. Nissoria	798	2917	8	40
10. Regalbuto	2681	9968	49	64
11. Sperlinga.	589	2001	20	35
12. Troina	2125	10038	71	310
TOTALE	24282	93992	791	928
Totale della Provincia	137907	558466	4901	5720

Circondario di Catania.

1. Adernò	3887	19984	179	176
2. Belpasso	2100	7704	...	150
3. Biancavilla.	2995	13235	84	138
4. Bronte	3941	16524	53	88
5. Camporotondo Etneo.	170	609	2	28

TAVOLA I. — POPOLAZIONE DEI COMUNI SECONDO LA QUALITÀ DELLA DIMORA
E NUMERO DELLE FAMIGLIE.

Catanzaro.

Censimento 1881.

N° d'ordine	COMUNI	NUMERO delle famiglie	NUMERO DEGLI ABITANTI presenti con dimora		NUMERO degli assenti	N° d'ordine	COMUNI	NUMERO delle famiglie	NUMERO DEGLI ABITANTI presenti con dimora		NUMERO degli assenti
			abituale	occasio- nale					abituale	occasio- nale	

PROVINCIA DI CATANZARO.

(CALABRIA ULTERIORE 2ª).

Circondario di Catanzaro.

1. Albi	646	2312	1	45	36. Santa Caterina del Jonio	682	2651	95	77
2. Amaroni	310	1126	32	37	37. S. Andrea Apost. del Jonio	901	3346	11	14
3. Amato	356	1309	1	214	33. San Vito sul Jonio.	783	2880	6	181
4. Andali	340	1541	81	4	39. Satriano	583	2365	11	64
5. Argusto	197	756	5	28	40. Sellia.	529	1734	193	25
6. Badolato	968	3829	23	51	41. Sersale.	908	4040	16	21
7. Belcastro.	303	1085	111	17	42. Settingiano.	406	1499	11	26
8. Borgia	1161	4382	31	17	43. Simeri e Crichi.	519	1717	179	48
9. Caraffa di Catanzaro. . .	380	1300	34	60	44. Sorbo San Basile	294	1195	...	37
10. Cardinale.	924	3331	4	82	45. Soverato	262	1065	90	9
11. Catanzaro	6233	27443	1151	371	46. Soveria Simeri.	333	1156	108	21
12. Cenadi	235	890	8	73	47. Squillace	743	2992	8	57
13. Centrache	313	1240	16	...	48. Staletti.	475	1761	149	39
14. Cerva.	246	934	14	90	49. Taverna	557	2160	24	133
15. Chiaravalle Centrale. . .	1046	4128	39	104	50. Tiriolo	973	3869	12	76
16. Cropani.	405	1496	186	143	51. Torre di Ruggero	458	1775	10	43
17. Davoli	659	2994	12	28	52. Valleflorita.	364	1248	8	19
18. Fossato Serralta.	306	1517	...	10	53. Zagarise	391	1519	83	22
19. Gagliato	242	910	...	17	TOTALE	33821	134575	3073	3186
20. Gasperina	681	3274	16	21					
21. Girifalco	1249	4514	33	25					
22. Guardavalle	960	3346	149	21					
23. Isca	538	2203	12	17	<i>Circondario di Cotrone.</i>				
24. Magisano.	575	2115	36	229	1. Belvedere di Spinello . .	307	1257	173	28
25. Marcedusa.	205	850	10	12	2. Caccuri.	356	1561	74	59
26. Marcellinara	421	1604	7	103	3. Casabona.	562	2444	285	36
27. Miglierina	429	1760	8	195	4. Casino	417	2028	19	16
28. Montauro.	448	2030	1	29	5. Cerenzia	166	592	28	83
29. Montepaone	377	1504	8	24	6. Cirò	1335	5705	207	10
30. Olivadi.	293	1062	2	47	7. Cotrone.	1991	8429	1220	213
31. Palermiti.	496	1842	5	18	8. Cotronei	441	2066	23	25
32. Pentone	406	1728	9	59	9. Crucoli.	498	2077	371	41
33. Petrizzi.	483	1957	4	31	10. Cutro	974	4316	240	45
34. San Floro	320	1225	6	18	11. Isola Caporizzuto.	686	2275	698	7
35. San Sostene	509	2063	4	34	12. Melissa.	416	1666	301	28
					13. Mesoraca.	744	3172	17	36
					14. Pallagorio	261	1081	58	12

TAVOLA I. — POPOLAZIONE DEI COMUNI SECONDO LA QUALITÀ DELLA DIMORA
E NUMERO DELLE FAMIGLIE.

Censimento 1881.

Catanzaro.

N° d'ordine	COMUNI	NUMERO delle famiglie	NUMERO DEGLI ABITANTI presenti con dimora		NUMERO degli assenti	N° d'ordine	COMUNI	NUMERO delle famiglie	NUMERO DEGLI ABITANTI presenti con dimora		NUMERO degli assenti
			abituale	occasio- nale					abituale	occasio- nale	
15.	Petilia Policastro	1397	5679	5	18	24.	Parghelia	1081	3885	3	255
16.	Petronà	710	2763	14	19	25.	Piscopio	304	1197
17.	Roccabernarda	256	956	313	8	26.	Pizzo	1823	7637	418	295
18.	Rocca di Neto	317	1169	154	52	27.	Pizzoni	408	1435	47	111
19.	San Mauro Marchesato	346	1565	149	2	28.	Ricadi	719	2782	18	3
20.	San Nicola dell'Alto	677	2594	91	30	29.	Rombiolo	887	3140	...	11
21.	Santa Severina	400	1664	3	41	30.	San Calogero	696	2694	16	12
22.	Savelli	1136	4391	9	25	31.	San Costantino Calabro	535	1851	...	19
23.	Scandale	326	1495	11	19	32.	San Gregorio d'Ippona	478	1459	8	20
24.	Strongoli	680	3053	253	27	33.	San Nicola da Crissa	621	2277	1	51
25.	Umbriatico	269	1087	78	18	34.	Sant'Onofrio	695	2607	12	13
26.	Verzino	257	1057	7	2	35.	Serra San Bruno	1408	5157	152	122
	TOTALE	15925	66142	4894	900	36.	Simbario	463	1883	2	8
						37.	Sorianello	330	1523	3	23
						38.	Soriano Calabro	741	2980	21	39
						39.	Spadola	215	683	...	68
						40.	Spilinga	645	2512	1	20
						41.	Stefanaconi	484	1772	...	26
						42.	Tropea	1401	5795	41	134
						43.	Vallelonga	527	2063	1	37
						44.	Vazzano	294	1034	...	6
						45.	Zambrone	365	1316	16	10
						46.	Zungri	414	1473	1	3
							TOTALE	32890	123721	1825	1996

Circondario di Monteleone di Calabria.

1.	Acquaro	638	2045	115	41
2.	Arena	659	2399	33	49
3.	Briatico	850	3235	22	52
4.	Brognaturo	254	781	7	35
5.	Capistrano	337	1122	...	21
6.	Cessaniti	685	2491	4	5
7.	Dasà	442	1573	29	6
8.	Dinami	492	1581	54	10
9.	Drapia	811	2908	30	80
10.	Fabrizia	1459	4972	11	101
11.	Filandari	448	1686
12.	Filogaso	193	649	37	6
13.	Francica	513	1243	200	15
14.	Gerocarne	449	1541	12	1
15.	Ionadi	296	955	30	14
16.	Joppolo	705	2552	1	13
17.	Limbadi	951	3562	15	20
18.	Majerato	726	2521	26	2
19.	Mileto	1318	4582	72	58
20.	Mongiana	293	1267	8	34
21.	Monteleone di Calabria	2499	11786	261	167
22.	Monterosso Calabro	712	2518	21	4
23.	Nicotera	1631	6902	76	76

Circondario di Nicastro.

1.	Carlopoli	782	2990	3	354
2.	Cicala	491	1944	78	21
3.	Confienti	717	3343	14	72
4.	Cortale	1123	4043	21	47
5.	Curinga	875	3458	25	46
6.	Decollatura	1171	4998	...	247
7.	Falerna	742	2821	37	131
8.	Feroleto Antico	544	2148	48	34
9.	Filadelfia	1505	6422	41	58
10.	Francavilla Angitola	425	1469	...	42
11.	Gimigliano	1087	4750	98	42
12.	Gizzeria	660	2594	28	8

**TAVOLA I. — POPOLAZIONE DEI COMUNI SECONDO LA QUALITÀ DELLA DIMORA
E NUMERO DELLE FAMIGLIE.**

Catanzaro.

Censimento 1881.

N° d'ordine	COMUNI	NUMERO delle famiglie	NUMERO DEGLI ABITANTI presenti con dimora		NUMERO degli assenti	N° d'ordine	COMUNI	NUMERO delle famiglie	NUMERO DEGLI ABITANTI presenti con dimora		NUMERO degli assenti
			abituale	occasio- nale					abituale	occasio- nale	
13.	Jacurso	401	1545	5	16	23.	San Mango d'Aquino. . .	505	1958	14	97
14.	Maida	1244	4723	13	47	24.	San Pietro a Maida . . .	625	2472	13	30
15.	Martirano	654	2396	17	152	25.	S. Pietro Apostolo a Tiriolo	646	2626	6	290
16.	Motta Santa Lucia. . . .	392	1733	14	20	26.	Serrastretta	1338	5527	8	233
17.	Nicastro	3328	13935	132	141	27.	Soveria Mannelli.	654	2903	6	156
18.	Nocera Terinese	769	2901	7	38		TOTALE . . .	24428	99078	667	2466
19.	Pianopoli.	378	1477	6	39		Totale della Provincia . . .	107064	423516	10459	8548
20.	Platania	657	2720	1	8						
21.	Polia	713	2618	9	26						
22.	Sambiase.	2002	8564	23	71						

PROVINCIA DI CHIETI.

(ABRUZZO CITERIORE).

Circondario di Chieti.

1.	Abbateggio.	216	943	5	64	26.	Roccacaramanico.	136	482	...	39
2.	Ari	434	1965	6	93	27.	Roccamontepiano	501	2224	36	70
3.	Arielli	329	1282	12	38	28.	Roccamorice	413	1635	8	90
4.	Bolognano	244	1098	4	22	29.	Salle	386	1366	...	128
5.	Bucchianico	933	4376	17	7	30.	San Martino sulla Marruccina . .	317	1502	4	5
6.	Canosa Sannita	335	1486	7	35	31.	Sant'Eufemia a Majella	339	1112	...	219
7.	Caramanico	1134	4842	9	225	32.	S. Valentino in Abr. Citer.	828	3699	23	72
8.	Casacanditella	386	1565	4	13	33.	Serramonacesca	349	1551	2	50
9.	Casalincontrada	436	2020	34.	Tocco da Casauria	980	4946	1	65
10.	Chieti.	4332	21556	279	692	35.	Tollo	592	2591	7	25
11.	Fara Filiorum Petri	423	1891	7	38	36.	Torrevecchia Teatina	440	1945	3	5
12.	Filetto	422	1781	...	51	37.	Turrivalignani.	182	744	...	8
13.	Forcabobolina	415	2200	1	35	38.	Vacri.	370	1603	9	25
14.	FrancaVilla al Mare	954	4699	19	78	39.	Villamagna	529	2373	3	30
15.	Giuliano Teatino	316	1323	2	11	40.	Villarielli	216	987	9	1
16.	Guardiagrele	1785	8674	38	279		TOTALE . . .	25047	114957	602	2941
17.	Lettomanoppello	551	2239	...	72						
18.	Manoppello.	992	4353	8	48						
19.	Miglianico	559	2374	20	11						
20.	Musellaro	146	686	...	36						
21.	Pennapiedimonte	321	1349	...	38						
22.	Pescara	1176	6058	55	199						
23.	Pretoro.	430	1807	2	47						
24.	Rapino.	547	2415	2	16						
25.	Ripa Teatina	623	2910	...	31						

Circondario di Lanciano.

1.	Altino	434	1802	11	29
2.	Borrello	432	1719	6	338
3.	Buonanotte.	138	538	...	93
4.	Casoli	1396	6046	20	63
5.	Castelfrentano	1190	5575	8	54
6.	Civitaluparella.	282	1214	1	204
7.	Civitella Messer Raimondo . .	429	1756	10	122
8.	Colledimacine	330	1422	6	228

TAVOLA I. — POPOLAZIONE DEI COMUNI SECONDO LA QUALITÀ DELLA DIMORA
E NUMERO DELLE FAMIGLIE.

Como.

Censimento 1881.

N° d'ordine	COMUNI	NUMERO DELLE FAMIGLIE		NUMERO DEGLI ABITANTI presenti con dimora	NUMERO degli assenti	N° d'ordine	COMUNI	NUMERO DELLE FAMIGLIE		NUMERO DEGLI ABITANTI presenti con dimora	NUMERO degli assenti
		abituale	occasionale					abituale	occasionale		

PROVINCIA DI COMO.

Circondario di Como.

1.	Albate	251	1716	8	106	37.	Camnago di Uggiate. . .	46	444	16	...
2.	Albese	265	1555	4	82	38.	Camnago Volta.	53	441	10	...
3.	Albiolo	148	800	6	92	39.	Campione.	90	368	7	15
4.	Albogasio	91	351	25	56	40.	Cantù	1390	8339	78	233
5.	Alserio	136	725	7	27	41.	Capiago.	80	842	14	18
6.	Alzate con Verzago . . .	258	1477	15	66	42.	Carate Lario.	189	747	21	30
7.	Anzano del Parco	141	1128	14	48	43.	Carbonate	100	692	4	67
8.	Appiano	648	3044	18	708	44.	Carcano	69	483	5	19
9.	Arcellasco	157	747	4	41	45.	Careno	49	226	2	19
10.	Argegno	158	643	14	52	46.	Carimate.	191	1427	21	73
11.	Arosio	134	1097	18	4	47.	Carlazzo Valsolda	232	986	21	144
12.	Asnago.	107	700	8	39	48.	Carugo.	182	1238	8	6
13.	Bellagio	675	3194	60	203	49.	Casanova di Uggiate . .	52	403	9	10
14.	Bellano.	717	3118	18	216	50.	Casasco d'Intelvi.	127	561	12	51
15.	Bene Lario.	125	477	2	96	51.	Casletto	75	496	15	14
16.	Beregazzo	93	687	1	54	52.	Caslino al Piano.	72	533	9	41
17.	Barnate di Como.	39	331	8	20	53.	Casnate	108	870	9	71
18.	Binago	390	1880	26	354	54.	Cassano Albese	50	447	9	21
19.	Bizzarone.	108	591	8	69	55.	Cassina Rizzardi.	90	793	3	84
20.	Blessagno	101	430	4	16	56.	Castello Valsolda	51	118	10	25
21.	Blevio	214	900	15	34	57.	Castelnuovo Bozzente . .	77	425	8	21
22.	Breccia.	125	1101	10	39	58.	Castiglione d'Intelvi . . .	183	701	16	44
23.	Breglia.	69	267	2	20	59.	Cavallasca.	78	604	3	19
24.	Bregnano.	363	2334	35	39	60.	Cavargna.	101	451	5	59
25.	Brenna.	113	959	2	25	61.	Caversaccio	90	464	11	31
26.	Brienno.	124	498	19	8	62.	Cerano d'Intelvi.	177	682	13	75
27.	Brunate	67	367	5	15	63.	Cermenate	526	2685	11	111
28.	Buccinigo.	102	690	...	6	64.	Cernobbio	228	972	12	54
29.	Bugiallo	156	609	25	117	65.	Cima	69	255	3	31
30.	Buggiolo	31	150	5	10	66.	Cirimido	145	944	5	79
31.	Bulgarograsso	109	848	11	86	67.	Civello	115	830	27	77
32.	Bulgorello	94	670	12	75	68.	Civenna	91	399	10	29
33.	Cabiate.	179	1228	37	45	69.	Civiglio.	84	423	12	6
34.	Cadorago.	262	1535	12	133	70.	Claino con Osteno	172	692	24	46
35.	Cagno	155	941	3	39	71.	Colciago	94	582	2	20
36.	Camerlata	420	2449	68	100	72.	Colico	754	3485	54	392
						73.	Colonno.	115	582	6	49
						74.	Como	6409	24539	1021	1856

**TAVOLA I. — POPOLAZIONE DEI COMUNI SECONDO LA QUALITÀ DELLA DIMORA
E NUMERO DELLE FAMIGLIE.**

Censimento 1881.

Como.

N° d'ordine	COMUNI	NUMERO delle famiglie	NUMERO DEGLI ABITANTI presenti con dimora		NUMERO degli assenti	N° d'ordine	COMUNI	NUMERO delle famiglie	NUMERO DEGLI ABITANTI presenti con dimora		NUMERO degli assenti
			abituale	occasio- nale					abituale	occasio- nale	
75.	Consiglio di Rumo	220	906	7	172	115.	Intimiano	44	532	14	8
76.	Corenno Plinio	49	211	3	19	116.	Introzzo	57	279	1	3
77.	Corrido	128	585	...	82	117.	Inverigo	151	1298	20	52
78.	Costa Masnaga	294	2033	9	68	118.	Laglio	154	586	38	29
79.	Crema	244	997	9	69	119.	Laino	124	524	2	30
80.	Cremona	107	832	10	24	120.	Lambrugo	96	633	1	1
81.	Cressogno	21	78	2	17	121.	Lanzo d'Intelvi	156	677	8	71
82.	Crevenna	78	499	20	2	122.	Lemna	84	323	4	...
83.	Croce	47	205	...	29	123.	Lenno	271	1303	5	100
84.	Cucciago	159	1043	...	51	124.	Lezza	80	370	6	10
85.	Cusino	63	283	...	16	125.	Lezzeno	303	1567	12	160
86.	Dasio	30	138	2	18	126.	Limido	123	928	2	75
87.	Dervio	224	901	18	39	127.	Limonta	99	407	4	40
88.	Dizzasco	149	574	27	77	128.	Lipomo	56	453	8	2
89.	Domaso	302	1158	5	193	129.	Livo	190	774	4	146
90.	Dongo	337	1406	51	118	130.	Locate Varesino	220	1297	3	197
91.	Dorio	84	393	12	31	131.	Lomazzo	464	2646	40	298
92.	Dosso del Liro	142	690	3	40	132.	Loveno sopra Menaggio	125	536	17	56
93.	Drano	105	410	...	47	133.	Lucino	75	731	9	49
94.	Drezzo	68	516	3	40	134.	Luisago	65	457	10	28
95.	Erba	361	1662	25	55	135.	Lurago d'Erba	163	1251	2	33
96.	Esino Inferiore	105	378	7	6	136.	Lurago Marinone	145	880	14	151
97.	Esino Superiore	98	463	...	8	137.	Lurate Abbate	517	3378	2	104
98.	Fabbrica Durini	59	657	5	22	138.	Maccio	215	1592	34	112
99.	Fenegrò	185	1412	34	193	139.	Mariano Comense	789	4779	63	347
100.	Figino Serenza	153	1453	5	33	140.	Maslianico	183	799	3	40
101.	Fino Mornasco	236	2059	20	88	141.	Menaggio	308	1384	20	108
102.	Gaggino	82	676	9	7	142.	Merone	49	397	24	1
103.	Garzeno	317	1630	4	167	143.	Mezzegra	157	764	12	38
104.	Gera	143	527	20	55	144.	Minoprio	88	616	19	62
105.	Germasino	91	397	3	86	145.	Mojana	81	499	1	22
106.	Gironico	117	826	7	27	146.	Molina	82	308	4	30
107.	Gottro	90	316	12	98	147.	Moltrasio	251	1092	8	58
108.	Grandate	102	838	25	41	148.	Monguzzo	103	921	2	19
109.	Grandola	265	1147	19	88	149.	Montano Comasco	50	540	20	24
110.	Gravedona	404	1553	74	142	150.	Montemezzo	107	388	1	80
111.	Griante	145	683	15	32	151.	Monte Olimpino	375	2249	23	75
112.	Grona	66	232	1	60	152.	Montorfano	89	655	...	2
113.	Guanzate	441	2203	18	340	153.	Mozzate	337	1796	15	370
114.	Incino	271	1320	17	17	154.	Musso	187	730	13	77

**TAVOLA I. — POPOLAZIONE DEI COMUNI SECONDO LA QUALITÀ DELLA DIMORA
E NUMERO DELLE FAMIGLIE.**

Como.

Censimento 1881

N° d'ordine	COMUNI	NUMERO delle famiglie	NUMERO DEGLI ABITANTI presenti con dimora		NUMERO degli assenti	N° d'ordine	COMUNI	NUMERO delle famiglie	NUMERO DEGLI ABITANTI presenti con dimora		NUMERO degli assenti
			abituale	occasio- nale					abituale	occasio- nale	
155.	Nesso	319	1368	15	59	195.	Scaria	96	358	1	20
156.	Nibionno	213	1554	7	21	196.	Schignano	525	1892	48	370
157.	Novedrate	111	895	10	17	197.	Seghebbia	24	112	2	1
158.	Olgiate Comasco	344	2522	29	39	198.	Senna Comasco	60	517	10	33
159.	Oltrona di San Mamette	120	633	12	47	199.	Solbiate Comasco	129	846	3	60
160.	Orsenigo	142	996	6	39	200.	Solzago	58	415	6	3
161.	Ossuccio	194	940	...	69	201.	Sorico	108	449	32	64
162.	Palanzo	86	386	4	2	202.	Stazzonà	157	534	15	148
163.	Parè	80	568	5	39	203.	Sueglio	132	572	2	88
164.	Parravicino	71	493	2	8	204.	Tavernerio	128	938	14	29
165.	Peglio	91	338	1	13	205.	Tavordo	118	463	11	58
166.	Pellio di Sopra	181	674	3	81	206.	Torno	185	590	30	102
167.	Perledo	235	1060	26	16	207.	Traversa	60	233	2	22
168.	Pianello del Lario	236	977	2	198	208.	Tremenico	87	459	9	49
169.	Piano Porlezza	91	386	8	88	209.	Tremezzo	264	1399	27	88
170.	Piazza Santo Stefano	187	963	31	49	210.	Trevano	55	516	4	21
171.	Pigra	111	474	2	38	211.	Trezzone	67	300	2	39
172.	Piesio	219	824	2	53	212.	Turate	450	2905	94	329
173.	Pognana	144	643	6	17	213.	Uggiate	152	1092	13	67
174.	Ponna	122	484	...	72	214.	Urio	77	352	...	17
175.	Ponte Lambro	213	857	21	32	215.	Varenna	236	929	44	67
176.	Ponzate	59	347	...	2	216.	Vassena	73	317	7	9
177.	Porlezza	309	1143	78	172	217.	Veleso	133	566	...	107
178.	Puria	62	262	...	31	218.	Vendrogno	250	1035	54	128
179.	Ramponio	107	452	10	79	219.	Veniano	95	666	7	117
180.	Rebbio	178	1036	12	47	220.	Vercana	211	863	11	125
181.	Rezzonico	118	569	27	76	221.	Vergosa	106	833	9	62
182.	Rodero	113	643	9	56	222.	Verna	52	209	5	23
183.	Rogeno	174	1048	...	24	223.	Vertemate	138	1044	25	121
184.	Romano Brianza	118	932	6	14	224.	Vestreno	92	461	6	48
185.	Ronago	62	470	40	17	225.	Vill'Albese	338	1824	11	57
186.	Rovellasca	373	2253	23	174	226.	Villa Romanò	56	419	7	18
187.	Rovello	269	1789	6	73	227.	Zelbio	98	320	5	67
188.	Rovenna	201	934	3	79						
189.	Sala Comacina	137	637	26	18						
190.	San Bartolommeo Val Cavargna	182	805	...	147						
191.	San Fedele	197	915	14	67						
192.	S. Nazzaro Val Cavargna	155	568	3	206						
193.	San Siro	220	1190	5	92						
194.	Sant'Abbondio	160	719	26	58						
							TOTALE	45446	235438	4040	17931
							<i>Circondario di Lecco.</i>				
							1. Abbazia sopr'Adda	170	721	2	58
							2. Acquate	346	1581	5	68
							3. Airano	121	674	1	34

TAVOLA I. — POPOLAZIONE DEI COMUNI SECONDO LA QUALITÀ DELLA DIMORA
E NUMERO DELLE FAMIGLIE.

Censimento 1881.

Como.

N° d'ordine	COMUNI	NUMERO delle famiglie	NUMERO DEGLI ABITANTI presenti con dimora		NUMERO degli assenti	N° d'ordine	COMUNI	NUMERO delle famiglie	NUMERO DEGLI ABITANTI presenti con dimora		NUMERO degli assenti
			abituale	occasio- nale					abituale	occasio- nale	
4.	Aizurro	29	203	2	6	44.	Cortabbio	126	539	13	69
5.	Annone di Brianza	194	1169	17	47	45.	Cortenova	216	962	10	52
6.	Asso	473	1983	29	84	46.	Crandola	86	386	3	84
7.	Bagaggera	52	339	7	9	47.	Cremella	86	645	1	10
8.	Bajedo	42	212	1	18	48.	Cremeno	140	581	42	61
9.	Ballabio Inferiore	64	233	12	24	49.	Dolzago	117	916	6	21
10.	Ballabio Superiore	117	474	19	64	50.	Dozio	15	91	...	1
11.	Barcone	78	285	19	43	51.	Ello	126	772	6	48
12.	Barni	96	363	8	25	52.	Galbiate	340	2101	13	50
13.	Bartesate	36	291	...	2	53.	Garbagnate Monastero	158	1155	22	54
14.	Barzago	279	1574	10	35	54.	Garlate	118	773	1	8
15.	Barzanò	259	1613	20	89	55.	Germanedo	141	756	16	10
16.	Barzio	162	719	26	39	56.	Imberido	82	610	...	12
17.	Biglio	14	117	...	3	57.	Imbersago	152	1147	14	32
18.	Bindo	48	187	6	38	58.	Indovero	137	558	...	100
19.	Bosisio	431	1939	26	142	59.	Introbio	200	840	8	62
20.	Brianzola	79	640	28	20	60.	Laorca	342	1382	31	35
21.	Brivio	422	2003	29	129	61.	Lasnigo	115	483	6	33
22.	Bulciago	125	981	...	18	62.	Lecco	1979	7753	289	532
23.	Cagliano	68	404	7	25	63.	Lierna	223	964	41	162
24.	Caglio	122	549	1	23	64.	Linzanico	141	587	14	60
25.	Calco	232	1563	18	74	65.	Lomagna	139	1111	11	54
26.	Canzo	473	1730	42	142	66.	Lomaniga	94	674	6	5
27.	Capiate	38	289	...	13	67.	Longone al Segrino	106	471	4	11
28.	Carella con Mariaga	106	557	8	10	68.	Maggianico	318	1780	14	27
29.	Casargo	124	552	10	149	69.	Magreglio	65	278	2	8
30.	Casatenuovo	446	3688	36	182	70.	Malgrate	159	810	4	24
31.	Caslino Piano d'Erba	246	1044	10	66	71.	Mandello del Lario	310	1179	17	145
32.	Cassago	130	844	11	18	72.	Margno	93	354	10	35
33.	Cassina Valsassina	47	251	3	44	73.	Merate	476	2556	27	142
34.	Cassina Mariaga	106	681	18	18	74.	Missaglia	247	1387	22	14
35.	Castello Sopra Lecco	664	2766	15	85	75.	Moggio	67	346	1	63
36.	Castelmarte	88	481	6	11	76.	Molteno	216	1313	11	57
37.	Cernusco Lombardone	163	1345	8	...	77.	Mondonico	149	930	4	52
38.	Cesana di Brianza	115	724	14	18	78.	Montevecchia	124	918	1	27
39.	Civate	280	1672	10	56	79.	Monticello	371	2225	33	105
40.	Cologna	83	508	16	19	80.	Morterone	31	196	...	1
41.	Concenedo	22	133	2	8	81.	Nava	124	569	8	66
42.	Consonno	29	283	82.	Novate di Brianza	56	449	...	4
43.	Contra	179	1490	1	59	83.	Oggiono	626	3005	49	165

TAVOLA I. — POPOLAZIONE DEI COMUNI SECONDO LA QUALITÀ DELLA DIMORA
E NUMERO DELLE FAMIGLIE.

Como.

Censimento 1881

N° d'ordine	COMUNI	NUMERO delle famiglie	NUMERO DEGLI ABITANTI presenti con dimora		NUMERO degli assenti	N° d'ordine	COMUNI	NUMERO delle famiglie	NUMERO DEGLI ABITANTI presenti con dimora		NUMERO degli assenti
			abituale	occasionale					abituale	occasionale	
84.	Olcio	99	450	...	62	124.	Villa Vergano.	120	809	9	2
85.	Olgiate Molgora.	161	1106	8	34	125.	Vimogno	61	254	4	1
86.	Olginate	358	1872	34	124	126.	Visino	136	584	...	1
87.	Onno	98	425	6	27		TOTALE	23677	124543	1885	658
88.	Oriano di Brianza.	56	432	...	12						
89.	Osnago	257	2023	29	65						
90.	Paderno d'Adda	163	1141	9	27						
91.	Pagnona	103	465	4	32						
92.	Parlasco	35	167	1	3	1.	Abbate Guazzone	252	1353	25	15
93.	Pasturo	177	779	7	91	2.	Agra	183	699	304	14
94.	Penzano	147	829	5	9	3.	Angera.	513	2581	56	17
95.	Perego	118	859	14	19	4.	Arbizzio.	64	312	4	2
93.	Pescate	79	389	1	10	5.	Arcisate	329	1673	2	7
97.	Pessina Valsassina	45	165	15	7	6.	Arcumeggia	62	301	...	2
98.	Premana	277	1026	10	199	7.	Ardenna	24	122	8	2
99.	Primaluna	94	373	26	78	8.	Armio	117	479	8	2
100.	Proserpio	102	535	2	8	9.	Arolo	68	333	...	1
101.	Pusiano	154	666	13	37	10.	Azzate	237	1466	3	5
102.	Rancio di Lecco	358	1492	75	27	11.	Azzio	106	471	6	3
103.	Ravellino	98	505	4	29	12.	Ballarate.	48	289	4	2
104.	Rezzago.	90	405	...	7	13.	Barasso	113	704	2	2
105.	Robbiate	179	1277	18	13	14.	Bardello	136	803	7	3
103.	Rongio	323	1403	32	131	15.	Barza	30	232	3	2
107.	Rovagnate	154	836	8	31	16.	Barzola.	18	212	2	2
108.	Sabbioncello.	156	1109	9	6	17.	Bedero Valcuvia.	124	445	13	6
109.	Sala al Barro	78	438	1	6	18.	Besano	235	1046	8	7
110.	S.Giovanni alla Castagna	377	1621	5	49	19.	Besozzo	419	2095	19	12
111.	Santa Maria Hoè	127	775	10	24	20.	Biandronno.	226	1402	9	3
112.	Sartirana Briantea	107	858	20	18	21.	Biegno	102	445	19	3
113.	Sirone.	189	1259	14	56	22.	Bisuschio.	352	1500	...	25
114.	Sirtori	141	1038	2	20	23.	Bizzozero.	194	994	1	6
115.	Somana	78	417	...	32	24.	Bobbiate	42	440	...	2
116.	Sormano.	225	848	8	75	25.	Bodio.	120	746	6	5
117.	Suello	119	678	4	34	26.	Bogno	105	598	...	2
118.	Taceno	123	468	2	38	27.	Bosco Valtravaglia	112	444	8	3
119.	Valbrona	310	1282	5	30	28.	Brescia.	293	1653	2	7
120.	Valgrehentino	239	1398	3	31	29.	Bregano	41	370	1	2
121.	Valmadrera	771	3725	166	212	30.	Brenno Useria	146	749	1	7
122.	Verderio.	214	1994	36	50	31.	Brenta	180	766	8	3
123.	Viganò	172	908	3	44	32.	Brezzo di Bedero.	189	751	123	1

Circondario di Varese.

TAVOLA I. — POPOLAZIONE DEI COMUNI SECONDO LA QUALITÀ DELLA DIMORA
E NUMERO DELLE FAMIGLIE.

Censimento 1881.

Como.

COMUNI	NUMERO delle famiglie	NUMERO DEGLI ABITANTI presenti con dimora		NUMERO degli assenti	N° d'ordine	COMUNI	NUMERO delle famiglie	NUMERO DEGLI ABITANTI presenti con dimora		NUMERO degli assenti
		abituale	occasio- nale					abituale	occasio- nale	
33. Brinzio	84	510	8	22	73. Cuvio	218	1120	13	69	
34. Brissago	107	517	2	33	74. Daverio	142	1013	13	53	
35. Brunello	66	411	...	20	75. Due Cossani	74	274	...	44	
36. Brusimpiano	142	525	23	108	76. Dumenza	159	708	...	55	
37. Buguggiate	61	461	5	30	77. Duno	55	250	8	10	
38. Cabiaglio	128	577	1	27	78. Fabiasco	43	190	7	21	
39. Cadero con Graglio	133	495	6	177	79. Ferrera di Varese	97	384	2	42	
40. Cadrezzate	153	885	...	63	80. Galliate Lombardo	70	501	3	31	
41. Campagnano Vedasca	57	195	5	18	81. Garabiolo	51	187	19	40	
42. Capolago	62	448	...	15	82. Gavirate	450	2180	11	111	
43. Capronno	23	259	5	2	83. Gazzada	117	624	...	78	
44. Caravate	284	1430	6	95	84. Gemonio	242	1122	11	58	
45. Cardana	99	677	8	41	85. Germignaga	341	1248	301	54	
46. Carnago	304	1391	16	153	86. Gornate Inferiore	83	579	1	3	
47. Caronno Corbellaro	13	111	87. Gornate Superiore	39	310	4	32	
48. Caronno Ghiringhello	304	1535	4	204	88. Grantola	116	482	7	14	
49. Casalzuigno	202	924	...	95	89. Gurone	129	655	15	50	
50. Casciago	132	745	7	30	90. Induno Olona	451	2272	22	226	
51. Cassano Valcuvia	104	450	...	49	91. Ispra	257	1428	30	43	
52. Castello Valtravaglia	237	805	810	58	92. Lavena	232	834	31	126	
53. Castelseprio	83	464	3	93	93. Laveno	496	1740	971	108	
54. Castiglione Olona	308	1539	9	130	94. Leggiuno	142	803	41	36	
55. Castronno	114	798	...	75	95. Lentate Verbano	92	743	...	17	
56. Cavona	104	441	...	31	96. Lissago	66	462	...	19	
57. Cazzago Brabbia	137	788	14	28	97. Lisanza	74	431	8	23	
58. Cazzone	395	2289	20	132	98. Lomnago	31	270	...	6	
59. Cellina	81	416	...	26	99. Lonate Ceppino	206	1054	3	81	
60. Cerro Lago Maggiore	68	378	1	17	100. Lozza	50	337	2	7	
61. Cittiglio	260	1234	32	96	101. Lozzo	71	313	56	36	
62. Clivio	161	901	3	52	102. Luinate	104	616	3	56	
63. Cocquio	355	1913	21	141	103. Luvino	777	2959	581	64	
64. Comabbio	125	675	3	44	104. Maccagno Inferiore	109	365	281	26	
65. Comerio	162	812	2	27	105. Maccagno Superiore	127	470	304	54	
66. Cremenaga	53	241	1	15	106. Malgesso	100	647	17	22	
67. Crosio della Valle	49	333	...	12	107. Malnate	585	2852	30	170	
68. Cuasso al Monte	398	1487	3	248	108. Marchirolo	206	755	8	116	
69. Cugliate	198	857	...	104	109. Marzio	39	178	2	9	
70. Cunardo	289	1234	11	152	110. Masciago Primo	60	246	6	50	
71. Curiglia	100	494	38	50	111. Masnago	168	965	20	27	
72. Cuveglio in Valle	128	605	7	57	112. Mercallo	100	666	...	20	

**TAVOLA I. — POPOLAZIONE DEI COMUNI SECONDO LA QUALITÀ DELLA DIMORA
E NUMERO DELLE FAMIGLIE.**

Como.

Censimento 1881.

N° d'ordine	COMUNI	NUMERO delle famiglie	NUMERO DEGLI ABITANTI presenti con dimora		NUMERO degli assenti	N° d'ordine	COMUNI	NUMERO delle famiglie	NUMERO DEGLI ABITANTI presenti con dimora		NUMERO degli assenti
			abituale	occasio- nale					abituale	occasio- nale	
113.	Mesenzana	141	605	10	56	140.	Taino	244	1473	16	62
114.	Mombello Lago Maggiore	322	1528	739	72	141.	Ternate	168	915	28	70
115.	Monate	64	337	11	24	142.	Torba	17	157	3	18
116.	Montegrino	245	973	9	59	143.	Tradate	489	2547	33	260
117.	Monte Viasco	82	318	66	18	144.	Travedona	238	1239	32	106
118.	Monvalle	153	834	35	39	145.	Trevisago	96	569	12	19
119.	Morazzone	259	1501	...	82	146.	Tronzano Lago Maggiore	103	321	112	67
120.	Morosolo	136	958	6	54	147.	Valganna	240	958	24	117
121.	Muceno	71	333	4	19	148.	Varano	131	821	44	22
122.	Musadino	128	522	7	106	149.	Vararo	52	274	...	20
123.	Musignano	52	186	89	31	150.	Varese	2972	13471	495	690
124.	Olginasio	63	494	...	12	151.	Veccana	210	770	41	210
125.	Oltrona al Lago	82	559	...	19	152.	Vedano Olona	339	1807	14	33
126.	Orino	138	578	4	43	153.	Velate	282	1384	11	95
127.	Pino Lago Maggiore	75	223	183	13	154.	Venegono Inferiore	152	993	16	82
128.	Porto Ceresio	152	609	1	112	155.	Venegono Superiore	228	1269	9	87
129.	Porto Valtravaglia	192	651	265	158	156.	Vergobbio	95	454	...	66
130.	Rancio Valcuvia	157	660	...	70	157.	Viconago	283	1151	51	160
131.	Ranco	78	504	7	13	158.	Viggiù	519	2351	54	137
132.	Roggiano Valtravaglia	66	319	4	40	159.	Voldomino	230	805	197	76
133.	Rovate	45	330	...	19	160.	Volterre	63	493	...	19
134.	Runo	80	306	8	63						
135.	Saltrio	192	859	4	60		TOTALE	29000	141876	7268	10470
136.	Sangiano	129	646	1	5		Totale della Provincia	98123	501857	13193	34784
137.	Santa Maria del Monte	59	297	42	11						
138.	Sant'Ambrogio Olona	143	731	18	44						
139.	Schianno	111	730	1	34						

PROVINCIA DI COSENZA.

(CALABRIA CITERIORE).

Circondario di Castrovillari.

1.	Acquaformosa	448	1724	9	147	7.	Cassano al Jonio	2162	8738	292	228
2.	Albidona	410	1694	8.	Castroregio	499	1582	...	30
3.	Alessandria del Carretto	409	1716	4	66	9.	Castrovillari	2095	10173	332	476
4.	Altomonte	883	3254	70	79	10.	Cerchiara di Calabria	756	3016	222	59
5.	Amendolara	410	1588	38	101	11.	Civita	579	2308	18	174
6.	Canna	397	1626	90	81	12.	Firmo	459	1958	8	43
						13.	Francavilla Marittima	410	1733	...	57
						14.	Frascineto	671	2654	33	160

**TAVOLA I. — POPOLAZIONE DEI COMUNI SECONDO LA QUALITÀ DELLA DIMORA
E NUMERO DELLE FAMIGLIE.**

Censimento 1881.

Cosenza.

N° d'ordine	COMUNI	NUMERO DEGLI ABITANTI presenti con dimora		NUMERO degli assenti	N° d'ordine	COMUNI	NUMERO DEGLI ABITANTI presenti con dimora		NUMERO degli assenti	
		abituale	occasio- nale				abituale	occasio- nale		
15.	Laino Borgo	792	2958	17	325	8. Carpanzano	417	1582	86	108
16.	Laino Castello	332	1247	...	183	9. Casole Bruzio	318	1252	16	434
17.	Lungro.	1336	5336	12	406	10. Castiglione Cosentino . .	316	1446	1	64
18.	Malvito.	391	1664	6	56	11. Castrolibero	286	1456	6	...
19.	Montegiordano	544	2181	82	24	12. Celico	645	2401	47	560
20.	Morano Calabro	2221	8253	6	1721	13. Cellara	233	998	7	227
21.	Mormanno	1426	5556	...	376	14. Cerisano	510	2271	14	105
22.	Mottafollone	322	1273	...	49	15. Cervicati	418	1550	3	68
23.	Nocara	303	1211	21	25	16. Cerzeto.	649	2613	9	124
24.	Oriolo	932	3793	14	...	17. Colosimi	451	1741	...	380
25.	Papasidero	761	2806	3	181	18. Cosenza	3534	15918	768	335
26.	Platici	395	1815	6	31	19. Dipignano	722	3031	70	254
27.	Rocca Imperiale	573	2391	292	...	20. Domanico	319	1202	28	279
28.	Roseto Capo Spulico . . .	327	1324	166	4	21. Fagnano Castello	925	4011	23	131
29.	San Basile	389	1819	16	89	22. Figline Vegliaturo	218	988	...	74
30.	San Donato di Ninea. . .	964	3648	...	163	23. Grimaldi	756	2841	5	648
31.	San Lorenzo Bellizzi. . .	571	2126	2	241	24. Lappano	303	1178	17	198
32.	San Lorenzo del Vallo. .	345	1290	5	124	25. Lattarico	592	2238	22	109
33.	San Sosti.	782	3174	7	210	26. Luzzi.	1021	3859	63	69
34.	Santa Caterina Albanese	425	1512	30	37	27. Malito	494	2020	...	356
35.	Sant'Agata di Esaro . . .	730	3053	11	281	28. Mangone	399	1515	...	206
36.	Saracena	888	3303	3	228	29. Marano Marchesato	662	2757	...	250
37.	Spezzano Albanese. . . .	901	3737	...	199	30. Marano Principato	288	1365	...	13
38.	Tarsia	463	2170	1	58	31. Marzi.	326	1377	5	195
39.	Terranova di Sibari . . .	574	2419	...	18	32. Mendicino	813	3535	36	92
40.	Trebisacce	407	1535	63	10	33. Mongrassano	505	2042	18	125
41.	Villapiana	298	1080	177	80	34. Montalto Uffugo	1220	5921	92	265
	TOTALE	28980	116438	2056	6823	35. Panettieri	212	706	1	221
						36. Parenti	421	1597	18	353
						37. Paterno Calabro	524	2356	...	126
						38. Pedace	461	2041	5	118
						39. Pedivigliano	447	1692	53	170
						40. Piane Crati.	210	873	...	125
						41. Pietrafitta	620	2418	18	554
						42. Rende	1232	5237	13	2
						43. Rogiano Gravina.	969	3589	57	50
						44. Rogliano	1109	4818	21	417
						45. Rose	670	2560	32	20
						46. Rota Greca.	384	1623	1	92
						47. Rovito	421	1864	6	233

Circondario di Cosenza.

1.	Acri	2458	10736	8	706
2.	Altilla	313	1283	2	104
3.	Aprigliano	1112	4061	10	978
4.	Belsito	266	1100	3	180
5.	Bianchi.	376	1591	4	261
6.	Bisignano.	1097	4238	17	150
7.	Carolei	575	2681	3	162

**TAVOLA I. — POPOLAZIONE DEI COMUNI SECONDO LA QUALITÀ DELLA DIMORA
E NUMERO DELLE FAMIGLIE.**

Cosenza.

Censimento 1881.

N° d'ordine	COMUNI	NUMERO delle famiglie	NUMERO DEGLI ABITANTI presenti con dimora		NUMERO degli assenti	N° d'ordine	COMUNI	NUMERO delle famiglie	NUMERO DEGLI ABITANTI presenti con dimora		NUMERO degli assenti
			abituale	occasio- nale					abituale	occasio- nale	
48.	San Benedetto Ullano . .	578	2295	5	187	20.	Orsomarso	601	1930	24	223
49.	San Fili	981	3760	...	704	21.	Paola	1902	8309	156	744
50.	San Giovanni in Fiore . .	2278	10743	1	70	22.	Sanginetto	445	2035	18	155
51.	San Marco Argentano . .	1103	4525	94	250	23.	San Lucido	765	3565	7	554
52.	San Martino di Finita . .	489	1991	6	97	24.	San Pietro in Amantea . .	260	1055	11	35
53.	San Pietro in Guarano . .	689	3025	121	230	25.	Santa Domenica Talao . .	668	2099	107	400
54.	Santo Stefano di Rogliano	365	1095	5	300	26.	Scalea	858	2602	114	550
55.	San Vincenzo la Costa . .	551	2096	29	178	27.	Serra di Ajello	172	592	2	5
56.	Scigliano	714	3007	16	286	28.	Terrati	129	491	3	39
57.	Serra Pedace	276	1326	5	129	29.	Tortora	551	1696	46	160
58.	Spezzano Grande	642	2141	19	773	30.	Verbicaro	1230	5085	23	393
59.	Spezzano Piccolo	389	1340	9	396						
60.	Torano Castello	610	2372	91	55		TOTALE	23544	91990	994	7080
61.	Trenta	336	1302	12	338						
62.	Zumpano	302	1363	17	79						
	TOTALE	41920	172553	2038	14766						

Circondario di Rossano.

1.	Bocchigliero	785	3282	80	618
2.	Calopezzati	386	1451	158	41
3.	Caloveto	404	1746	537	38
4.	Campana	588	2320	18	49
5.	Cariati	889	3628	144	44
6.	Corigliano Calabro	3263	12340	932	121
7.	Cropalati	361	1283	213	30
8.	Longobucco	745	3374	36	188
9.	Mandatoriccio	441	1816	25	65
10.	Paludi	368	1602	49	30
11.	Pietrapaola	245	1031	11	39
12.	Rossano	3509	17901	78	240
13.	San Cosimo	186	776	...	53
14.	San Demetrio Corone . . .	831	3686	94	140
15.	San Giorgio Albanese . . .	350	1304	4	107
16.	Santa Sofia d'Epiro	431	1663	1	72
17.	Scala Celi	458	1816	129	13
18.	Vaccarizzo Albanese	399	1570	18	80
	TOTALE	14639	62589	2527	1968
	Totale della Provincia . . .	109083	443570	7615	30637

Circondario di Paola.

1.	Acquappesa	481	1740	14	275
2.	Ajello	765	3183	15	98
3.	Ajeta	953	3065	85	460
4.	Amantea	1154	4551	95	98
5.	Belmonte Calabro	934	3894	1	85
6.	Belvedere Marittimo	1269	4922	49	412
7.	Bonifati	905	3518	3	171
8.	Buonvicino	531	2191	7	161
9.	Cetraro	1599	5919	18	195
10.	Cleto	431	1414	9	52
11.	Diamante	529	2149	122	264
12.	Falconara Albanese	458	1974	5	31
13.	Fiumefreddo Bruzio	970	4093	21	123
14.	Fuscaldo	1866	8069	19	439
15.	Grisolia Cipollina	788	2887	2	12
16.	Guardia Piemontese	293	1195	1	53
17.	Lago	987	3630	1	728
18.	Longobardi	529	2229	8	40
19.	Majerà	521	1903	8	125

TAVOLA I. --- POPOLAZIONE DEI COMUNI SECONDO LA QUALITÀ DELLA DIMORA
E NUMERO DELLE FAMIGLIE.

Censimento 1881.

Cremona.

N° d'ordine	COMUNI	NUMERO DEGLI ABITANTI presenti con dimora		NUMERO degli assenti	N° d'ordine	COMUNI	NUMERO DEGLI ABITANTI presenti con dimora		NUMERO degli assenti
		abituale	occasio- nale				abituale	occasio- nale	

PROVINCIA DI CREMONA.

Circondario di Casalmaggiore.

1. Calvatone	408	1768	14	37	12. Castel Gabbiano	68	380	14	1
2. Casalmaggiore	3653	15401	247	443	13. Chieve	207	993	5	21
3. Casteldidone	294	1384	12	55	14. Credera	326	1466	1	10
4. Castelponzone	226	1074	21	37	15. Crema	2180	8763	545	517
5. Drizzona	279	1247	18	18	16. Cremona	152	701	38	11
6. Gussola	853	3767	22	113	17. Cumignano sul Naviglio	171	758	22	13
7. Martignana di Po	408	1777	37	74	18. Dovera	583	2773	27	81
8. Piacenza	379	1564	21	96	19. Fiesco	209	966	19	16
9. San Giovanni in Croce	497	2321	21	87	20. Izzano	314	1339	1	24
10. San Martino del Lago	254	1273	37	48	21. Madignano	288	1523	12	2
11. Scandolara Ravara	406	1990	18	57	22. Monte Cremasco	107	535	1	6
12. Solarolo Rainerio	474	2117	20	106	23. Montodine	513	2309	19	57
13. Spineda	193	882	19	19	24. Moscazzano	174	848	...	21
14. Tornata	203	980	4	11	25. Offanengo	550	2336	36	50
15. Torricella del Pizzo	323	1610	29	48	26. Ombriano	579	3117	15	49
16. Vhò	270	1339	11	63	27. Palazzo Pignano	92	438	8	5
17. Voltido	232	1106	30	13	28. Pandino	645	3127	51	24
TOTALE	9357	41600	581	1325	29. Pianengo	185	910	15	9
					30. Pieranica	116	584	5	8
					31. Quintano	71	318	3	7
					32. Ricengo	203	1047	33	9
					33. Ripalta Arpina	224	1062	10	8
					34. Ripalta Guerina	85	459	9	11
					35. Ripalta Nuova	362	1714	13	18
					36. Rivolta d'Adda	1037	4153	76	117
					37. Romanengo	436	1997	15	53
					38. Rubbiano	168	741	7	7
					39. Salvirola Cremasca	212	991	15	22
					40. San Bernardino	425	2137	...	13
					41. Santa Maria della Croce	321	1657	24	39
					42. Scannabue	165	78	19	16
					43. Sergnano	318	1443	23	5
					44. Soncino	1760	7441	34	93
					45. Spino d'Adda	379	1731	60	14
					46. Ticengo	111	575	3	9
					47. Torlino	139	657	22	11
					48. Trescore	316	1333	18	11

Circondario di Crema.

1. Agnadello	421	1631	103	32
2. Bagnolo Cremasco	481	2101	32	17
3. Camisano	247	1172	5	6
4. Campagnola Cremasca	67	357	3	7
5. Capergnanica	377	1871	37	23
6. Capralba	233	1082	37	14
7. Casale Cremasco	103	444	5	2
8. Casaletto Ceredano	303	1243	34	32
9. Casaletto di Sopra	113	501	20	19
10. Casaletto Vaprio	136	665	3	...
11. Cascine Gandine	91	515	10	10

**TAVOLA I. — POPOLAZIONE DEI COMUNI SECONDO LA QUALITÀ DELLA DIMORA
E NUMERO DELLE FAMIGLIE.**

Cremona.

Censimento 1881.

N° d'ordine	COMUNI	NUMERO delle famiglie	NUMERO DEGLI ABITANTI presenti con dimora		NUMERO degli assenti	N° d'ordine	COMUNI	NUMERO delle famiglie	NUMERO DEGLI ABITANTI presenti con dimora		NUMERO degli assenti
			abituale	occasio- nale					abituale	occasio- nale	
49.	Trigolo	529	2401	74	43	30.	Gadesco	264	1310	18	40
50.	Vailate	659	2682	51	91	31.	Genivolta	345	1664	23	37
51.	Vajano Cremasco	392	1834	27	40	32.	Gerre de' Caprioli	160	678	14	5
52.	Vidolasco	96	487	6	...	33.	Gombito	278	1267	...	7
53.	Zappello	189	914	6	21	34.	Grontardo	467	2205	23	68
	TOTALE	18681	83792	1677	1815	35.	Grumello Cremonese	796	3473	71	198
						36.	Isola Dovarese	536	2309	20	117
						37.	Malagnino	261	1581	20	40
						38.	Motta Baluffi	461	2202	25	57
						39.	Olmeneta	292	1411	7	27
						40.	Ossolario	213	967	13	28
						41.	Ostiano	835	3359	29	86
						42.	Paderno Cremonese	600	2725	15	52
						43.	Persico	263	1301	26	35
						44.	Pescarolo ed Uniti	538	2377	36	61
						45.	Pessina Cremonese	416	2135	23	55
						46.	Pieve Delmona	229	1249	16	24
						47.	Pieve d'Olmi	377	2031	36	60
						48.	Pieve San Giacomo	488	2570	55	56
						49.	Pizzighetone	972	4128	215	152
						50.	Robecco d'Oglio	551	2742	14	56
						51.	San Bassano	500	2066	10	76
						52.	San Daniele Ripa Po	503	2373	64	56
						53.	San Martino in Beliseto	186	905	14	24
						54.	Scandolara Ripa d'Oglio	250	1246	10	39
						55.	Sesto Cremonese	891	4151	22	124
						56.	Soresina	2046	8881	41	285
						57.	Sospiro	622	3162	50	93
						58.	Spinadesco	323	1531	...	15
						59.	Stagno Lombardo	554	2949	34	29
						60.	Torre de' Picenardi	537	2450	26	101
						61.	Tredossi	268	1421	27	38
						62.	Vescovato	532	2223	15	68
						63.	Volongo	264	1173	13	45
							TOTALE	38685	171105	3383	4870
							Totale della Provincia	66723	296497	5641	8010

Circondario di Cremona.

1.	Acquanegra Cremonese	293	1313	15	39
2.	Annicco	499	2077	31	78
3.	Azzanello	329	1409	41	40
4.	Barzaniga	354	1567	14	11
5.	Binanuova	147	711	11	8
6.	Bonemerse	204	1068	9	15
7.	Bordolano	256	1223	32	49
8.	Cà d'Andrea	320	1536	24	37
9.	Cà de'Stefani	296	1459	30	26
10.	Cappella Cantone	262	1264	33	27
11.	Cappella de'Picenardi	334	1580	28	56
12.	Carpaneta Dosimo	284	1463	40	28
13.	Casalbuttano ed Uniti	1293	5986	79	125
14.	Casalmorano	511	2339	35	73
15.	Casalsigone ed Uniti	481	2374	44	64
16.	Castelleone	1587	6775	141	160
17.	Castelverde	414	2040	33	38
18.	Castelvisconti	236	1040	38	35
19.	Cella Dati	384	1801	24	31
20.	Cicognolo	190	937	20	24
21.	Cingia de'Botti	371	1820	39	26
22.	Corte de'Cortesi	548	2634	32	50
23.	Corte de'Fratelli	489	2566	50	51
24.	Cremona	8612	30322	1308	1166
25.	Crotta d'Adda	279	1175	2	56
26.	Derovere	291	1367	10	40
27.	Duemiglia	2037	10243	148	219
28.	Fornigara	296	1306	8	24
29.	Gabbioneta	240	1105	29	20

TAVOLA I. — POPOLAZIONE DEI COMUNI SECONDO LA QUALITÀ DELLA DIMORA
E NUMERO DELLE FAMIGLIE.

Censimento 1881.

Cuneo.

N° d'ordine	COMUNI	NUMERO delle famiglie	NUMERO DEGLI ABITANTI presenti con dimora		NUMERO degli assenti	N° d'ordine	COMUNI	NUMERO delle famiglie	NUMERO DEGLI ABITANTI presenti con dimora		NUMERO degli assenti
			abituale	occasio- nale					abituale	occasio- nale	

PROVINCIA DI CUNEO.

Circondario d'Alba.

1.	Alba	2827	11842	417	336	37.	Lequio Berria	186	816	46	18
2.	Albaretto della Torre . .	65	311	9	19	38.	Levice	243	1134	1	4
3.	Arguello	48	211	1	9	39.	Magliano d'Alba	455	1894	25	91
4.	Baldissero d'Alba	271	1214	13	15	40.	Mango	459	2179	57	77
5.	Barbaresco	348	1760	16	15	41.	Monchiero	134	617	8	1
6.	Barolo	199	888	112	26	42.	Monforte d'Alba	587	2448	23	45
7.	Benevello	95	426	14	14	43.	Montà	658	3151	22	128
8.	Bergolo	52	222	1	6	44.	Montaldo Roero	319	1451	6	27
9.	Borgomale	107	496	2	...	45.	Montelupo Albese	132	632	7	22
10.	Bosia	107	495	1	3	46.	Monteu Roero	582	2694	8	112
11.	Bossolasco	228	1060	22	61	47.	Monticello Alba	433	2022	25	61
12.	Brà	3344	13796	744	549	48.	Neive	736	3311	10	16
13.	Čamo	60	313	...	4	49.	Naviglie	150	751	4	26
14.	Canale	1187	5100	83	209	50.	Niella Belbo	185	823	13	73
15.	Castagnito	252	1067	32	52	51.	Novello	367	1612	31	60
16.	Castelletto Monforte . . .	28	116	...	6	52.	Perletto	173	771	...	34
17.	Castelletto Uzzone	118	592	1	11	53.	Perno	49	202	5	1
18.	Castellinaldo	333	1515	17	38	54.	Piobesi d'Alba	126	565	7	4
19.	Castiglione Falletto . . .	137	546	12	30	55.	Pocapaglia	495	2189	6	32
20.	Castiglione Tinella	321	1636	18	32	56.	Priocca	488	2379	15	101
21.	Castino	254	1235	6	13	57.	Rocchetta Belbo	76	350	...	3
22.	Ceresole Alba	388	1881	7	59	58.	Roddi	292	1289	...	20
23.	Cerretto delle Langhe . . .	122	610	27	30	59.	Roddino	146	702	8	1
24.	Cissonè	94	442	6	27	60.	Rodello	132	601	15	13
25.	Corneliano Alba	501	2290	6	16	61.	San Benedetto Belbo . . .	102	452	13	43
26.	Cortemilia	771	3286	122	64	62.	Sanfrè	473	1941	9	54
27.	Cossano Belbo	417	1958	1	101	63.	Santa Vittoria d'Alba . . .	296	1227	17	70
28.	Cravanzana	164	762	...	6	64.	Santo Stefano Belbo . . .	762	3545	17	150
29.	Diano d'Alba	482	2175	23	79	65.	Santo Stefano Roero . . .	570	2403	20	165
30.	Feisoglio	158	680	39	40	66.	Scaletta Uzzone	72	324	22	24
31.	Gorrino	146	671	8	45	67.	Serralunga Cereseto	234	1029	12	39
32.	Gorzegno	246	1151	6	83	68.	Serravalle delle Langhe . .	148	570	16	40
33.	Govone	774	3417	43	51	69.	Sinio	170	801	6	...
34.	Grinzane	99	464	9	4	70.	Somano	229	1106	10	20
35.	Guarene	583	2516	30	73	71.	Sommariva del Bosco . . .	1317	5659	63	250
36.	La Morra	910	4012	46	101	72.	Sommariva Perno	500	2124	39	78
						73.	Torre Bormida	137	622	2	25
						74.	Torre Uzzone	151	727	1	9

**TAVOLA I. — POPOLAZIONE DEI COMUNI SECONDO LA QUALITÀ DELLA DIMORA
E NUMERO DELLE FAMIGLIE.**

Cuneo.

Censimento 1881.

N° d'ordine	COMUNI	NUMERO DEGLI ABITANTI presenti con dimora		NUMERO degli assenti	N° d'ordine	COMUNI	NUMERO DEGLI ABITANTI presenti con dimora		NUMERO degli assenti	
		abituale	occasio- nale				abituale	occasio- nale		
75.	Trezzò Tinella	174	827	7	39	34. Montemale di Cuneo . . .	279	1405	3	108
76.	Verduno	173	741	9	29	35. Monterosso Grana	352	1521	7	214
77.	Veza d'Alba	570	2540	7	54	36. Paglieres	67	364	1	33
	TOTALE	29917	132377	2506	4286	37. Peveragno	1590	7354	72	524
						38. Pietra Porzio	148	541	19	128
						39. Pradleves	204	1004	35	189
						40. Prazzo	74	311	4	59
						41. Rittana	235	1203	...	60
						42. Roaschia	351	1863	3	23
						43. Robilante	582	2647	12	181
						44. Roccabruna	620	2777	51	680
						45. Roccasparvera	269	1112	6	324
						46. Roccavione	607	2637	50	222
						47. Sambuco	199	888	...	282
						48. San Damiano Macra . . .	619	2678	27	434
						49. San Michele Prazzo . . .	227	1022	10	139
						50. S. Pietro di Monterosso .	322	1327	...	331
						51. Stroppe	347	1424	1	318
						52. Tarantasca	458	1978	32	123
						53. Tenda	473	1491	189	412
						54. Ussolo	99	450	1	72
						55. Valdieri	636	2643	2	477
						56. Valgrana	525	2221	49	262
						57. Valloriate	315	1569	23	220
						58. Vernante	681	3205	25	359
						59. Vignolo	335	1648	...	41
						60. Villafalletto	976	4121	66	175
						61. Villar San Costanzo . . .	448	2443	39	145
						62. Vinadio	753	3079	96	384
						63. Vottignasco	200	827	36	36
						TOTALE	43443	183084	3209	18422

Circondario di Cuneo.

1. Acceglio	409	1622	22	447
2. Aisone	278	1244	...	184
3. Albaretto Valle di Macra	120	535	...	42
4. Alma	111	434	51	98
5. Andonno	138	616	2	80
6. Argentera	73	297	3	36
7. Beinette	401	1764	13	212
8. Bernezzo	783	3443	9	153
9. Berzesio	122	517	5	153
10. Borgo San Dalmazzo . . .	1003	4098	37	293
11. Boves	2284	10078	25	655
12. Briga Marittima	570	1582	4	749
13. Busca	2365	9240	121	691
14. Canosio	141	603	8	139
15. Caraglio	1653	6379	122	558
16. Cartignano	196	776	14	116
17. Castelletto Stura	354	1536	2	83
18. Castelmagno	234	1286	4	145
19. Celle di Macra	337	1146	5	182
20. Centallo	1117	4840	39	91
21. Cervasca	641	2862	7	143
22. Chiusa di Pesio	1626	6548	28	588
23. Cuneo	5979	23948	905	798
24. Demonte	1433	5842	12	2056
25. Dronero	1828	7165	110	933
26. Elva	223	1114	7	150
27. Entraque	627	2431	32	331
28. Fossano	4086	17627	722	433
29. Gajola	147	723	2	82
30. Limone Piemonte	677	2820	17	429
31. Lottulo	63	303	8	39
32. Marmorata	204	816	14	257
33. Mojola	226	1001	...	118

Circondario di Mondovì.

1. Alto	86	365	1	...
2. Bagnasco	499	2040	11	79
3. Bastia Mondovì	253	1221	4	35
4. Battifollo	177	779	1	11
5. Belvedere delle Langhe .	121	563	9	12
6. Bene Vagienna	1545	6467	131	179

TAVOLA I. — POPOLAZIONE DEI COMUNI SECONDO LA QUALITÀ DELLA DIMORA
E NUMERO DELLE FAMIGLIE.

Censimento 1881.

Cuneo.

N° d'ordine	COMUNI	NUMERO delle famiglie	NUMERO DEGLI ABITANTI presenti con dimora		NUMERO degli assenti	N° d'ordine	COMUNI	NUMERO delle famiglie	NUMERO DEGLI ABITANTI presenti con dimora		NUMERO degli assenti
			abituale	occasionale					abituale	occasionale	
7.	Bonvicino	133	647	39	12	47.	Pamparato	543	2456	11	202
8.	Briaglia	133	622	5	7	48.	Paroldo	157	685	2	60
9.	Camerana	313	1603	19	43	49.	Perlo	110	534	3	22
10.	Caprauna	139	551	3	64	50.	Pianfei	486	2217	15	50
11.	Carrù	1013	3997	62	131	51.	Piozzo	422	1761	17	99
12.	Castellino Tanaro	189	876	18	47	52.	Priero	303	1283	8	18
13.	Castelnovo di Ceva	96	452	1	67	53.	Priola	366	1623	12	112
14.	Ceva	1303	5238	100	407	54.	Prunetto	230	1101	5	15
15.	Cherasco	2125	9217	143	298	55.	Roascio	83	411	7	32
16.	Cigliè	138	657	4	13	56.	Roburent	353	1634	38	95
17.	Clavesana	332	1620	7	13	57.	Rocca Cigliè	132	589	16	69
18.	Dogliani	1189	5294	81	138	58.	Rocca de' Baldi	570	2639	59	133
19.	Farigliano	583	2632	20	93	59.	Roccaforte Mondovì	784	3368	39	345
20.	Frabosa Soprana	717	3330	11	119	60.	Sale delle Langhe	293	1348	14	85
21.	Frabosa Sottana	497	2225	7	101	61.	Salicetto	372	1715	2	146
22.	Garessio	1474	6894	206	476	62.	Salmour	236	955	5	22
23.	Gottasecca	114	597	6	55	63.	San Michele Mondovì	483	1998	30	59
24.	Igliano	70	336	10	7	64.	Sant'Albano Stura	430	1977	54	20
25.	Lequio Tanaro	355	1546	27	14	65.	Scagnello	120	555	...	29
26.	Leseugno	361	1565	4	95	66.	Torre Mondovì	415	1759	34	157
27.	Lisio	169	810	2	16	67.	Torresina	56	236	4	19
28.	Magliano Alpi	599	2471	37	158	68.	Trinità	753	3386	1	73
29.	Malpotremo	49	208	...	11	69.	Vicoforte	710	2879	89	70
30.	Margarita	395	1467	34	28	70.	Villanova Mondovì	893	3850	29	251
31.	Marsaglia	205	987	4	53	71.	Viola	303	1311	...	141
32.	Mombarcaro	254	1097	6	56	TOTALE					
33.	Mombasiglio	280	1229	8	56	35233	152639	2636	7331		
34.	Monastero di Vasco	449	2104	8	133	<i>Circondario di Saluzzo.</i>					
35.	Monasterolo Casotto	165	714	14	56	1.	Bagnolo Piemonte	1408	6577	31	120
36.	Mondovì	4213	16977	925	553	2.	Barge	2029	9598	54	346
37.	Monesiglio	301	1343	13	59	3.	Bellino	196	896	4	155
38.	Montaldo di Mondovì	530	2258	15	86	4.	Brondello	206	972	1	81
39.	Montanera	205	835	40	66	5.	Brossasco	534	2595	11	233
40.	Montezemolo	108	439	4	33	6.	Caramagna Piemonte	826	3418	76	212
41.	Morozzo	436	1981	33	99	7.	Cardè	439	1969	26	52
42.	Murazzano	521	2316	...	190	8.	Casalgrasso	334	1453	8	54
43.	Narzole	920	3884	33	179	9.	Casteldelfino	235	1120	2	134
44.	Niella Tanaro	548	2288	23	112	10.	Castellar	70	345	20	63
45.	Nucetto	175	828	11	5	11.	Cavallerleone	283	1180	138	52
46.	Ormea	1185	4739	2	527						

**TAVOLA I. — POPOLAZIONE DEI COMUNI SECONDO LA QUALITÀ DELLA DIMORA
E NUMERO DELLE FAMIGLIE.**

Cuneo — Ferrara.

Censimento 1881.

N° d'ordine	COMUNI	NUMERO delle famiglie	NUMERO DEGLI ABITANTI presenti con dimora		NUMERO degli assenti	N° d'ordine	COMUNI	NUMERO delle famiglie	NUMERO DEGLI ABITANTI presenti con dimora		NUMERO degli assenti
			abituale	occasionale					abituale	occasionale	
12.	Cavallermaggiore	1303	5442	60	234	34.	Piasco	479	1937	8	120
13.	Cervere	530	2262	21	18	35.	Polonghera	385	1513	14	61
14.	Costigliole Saluzzo	631	2628	26	107	36.	Pontechianale	233	1069	5	288
15.	Crissolo	270	1046	...	199	37.	Racconigi	2362	9305	260	163
16.	Envie	629	2809	22	505	38.	Revello	1172	5316	62	62
17.	Faule	165	696	...	42	39.	Rifreddo	213	922	4	45
18.	Frassino	366	1789	...	214	40.	Rossana	503	2303	16	189
19.	Gambasca	188	881	8	144	41.	Ruffa	138	701	6	20
20.	Genola	499	1949	63	90	42.	Saluzzo	3544	15398	243	839
21.	Isasca	93	434	...	27	43.	Sampeyre	1288	5698	64	571
22.	Lagnasco	467	2069	8	46	44.	Sanfront	1090	4806	81	675
23.	Manta	381	1524	53	121	45.	Savigliano	3972	16844	306	813
24.	Marene	542	2339	70	82	46.	Scarnafigi	659	3078	114	78
25.	Martiniana Po	368	1529	15	148	47.	Torre San Giorgio	186	744	12	3
26.	Melle	531	2353	...	205	48.	Valmala	148	745	...	78
27.	Monasterolo di Savigliano	355	1533	39	39	49.	Venasca	695	2810	79	255
28.	Moretta	734	3055	35	215	50.	Verzuolo	999	4090	20	154
29.	Murello	383	1584	19	33	51.	Villanova Solaro	393	1704	20	53
30.	Oncino	314	1435	...	208	52.	Villanovetta	216	918	7	55
31.	Ostana	265	1094	1	84		TOTALE	36090	156786	2163	9491
32.	Paesana	1642	7373	27	622		Totale della Provincia	144683	624886	10514	39530
33.	Pagno	189	878	4	111						

PROVINCIA DI FERRARA.

Circondario di Cento.

1.	Cento	4278	10453	229	269
2.	Pieve di Cento	1049	4808	29	50
3.	Poggio Renatico	931	5750	48	117
4.	Sant'Agostino	1408	7540	129	111
	TOTALE	7666	37551	435	547

5.	Mesola	1237	7030	40	38
6.	Migliaro	997	5628	110	42
	TOTALE	6507	33853	522	266

Circondario di Ferrara.

Circondario di Comacchio.

1.	Codigoro	1166	6336	79	37
2.	Comacchio	2105	9733	241	132
3.	Lago Santo	424	2084	35	16
4.	Massa Fiscaglia	578	3042	17	11

1.	Argenta	3347	16040	259	183
2.	Bondeno	2626	13204	142	77
3.	Copparo	5403	30749	270	125
4.	Ferrara	15310	74015	1538	1455
5.	Ostellato	916	5164	111	34
6.	Portomaggiore	2321	15888	166	93
	TOTALE	30423	155960	12486	1967
	Totale della Provincia	44596	227364	3443	2780

**TAVOLA I. — POPOLAZIONE DEI COMUNI SECONDO LA QUALITÀ DELLA DIMORA
E NUMERO DELLE FAMIGLIE.**

Censimento 1881.

Firenze.

N° d'ordine	COMUNI	NUMERO delle famiglie	NUMERO DEGLI ABITANTI presenti con dimora		NUMERO degli assenti	N° d'ordine	COMUNI	NUMERO delle famiglie	NUMERO DEGLI ABITANTI presenti con dimora		NUMERO degli assenti
			abituale	occasio- nale					abituale	occasio- nale	

PROVINCIA DI FIRENZE.

Circondario di Firenze.

1. Bagno a Ripoli	2492	13117	278	253
2. Barberino di Mugello . .	1748	10119	102	370
3. Barberino di Val d'Elsa .	1859	10329	45	113
4. Borgo San Lorenzo . . .	2322	12356	105	258
5. Brozzi	2172	9658	69	233
6. Calenzano	1109	6691	56	72
7. Campi Bisenzio	2442	11949	61	286
8. Cantagallo	798	3735	51	353
9. Carmignano	2203	10812	87	189
10. Casellina e Torri	2815	14945	122	185
11. Dicomano	806	4183	54	168
12. Fiesole	2829	13618	270	266
13. Figline Valdarno	1883	9885	52	74
14. Firenze	39395	160082	8919	4378
15. Firenzuola	2005	10120	132	785
16. Galluzzo	2972	14632	160	232
17. Greve	2183	11374	100	237
18. Incisa in Valdarno . . .	742	3609	59	101
19. Lastra a Signa	2318	10692	112	273
20. Londa	454	2393	25	195
21. Marradi	1645	8206	103	294
22. Montemurlo	465	2745	49	28
23. Montespertoli	1607	9481	87	110
24. Palazzuolo	695	3351	10	177
25. Pelago	1828	9938	194	253
26. Pontassieve	2015	11117	251	293
27. Prato in Toscana	8869	41583	604	484
28. Reggello	1904	10898	93	96
29. Rignano sull'Arno	888	5051	69	77
30. S. Casciano in Val di Pesa	2368	12733	99	151
31. San Godenzo	674	3353	39	335
32. San Piero a Sieve	562	3119	42	87
33. Scarperia	1689	6111	38	121
34. Sesto Fiorentino	2863	14092	132	173
35. Signa	1601	7422	107	217

36. Vaglia	526	3093	91	90
37. Vernio	960	4132	86	609
38. Vicchio	1847	10437	73	269
TOTALE	107953	511969	13029	12895

Circondario di Pistoja.

1. Cutigliano	556	2577	4	436
2. Lamporecchio	1681	8654	71	321
3. Marliana	893	3504	165	813
4. Montale	1708	8612	50	414
5. Pistoja	11239	50366	886	4254
6. Piteglio	778	3120	74	738
7. Sambuca Pistojesa	1233	4791	98	1478
8. San Marcello Pistojesa . .	1138	4466	119	992
9. Serravalle Pistojesa . . .	1149	5738	125	193
10. Tizzana	1936	10032	104	122
TOTALE	22314	102100	1696	9761

Circondario di Rocca San Casciano.

1. Bagno di Romagna	1550	8182	38	173
2. Dovadola	578	2769	13	28
3. Galeata	811	4037	45	57
4. Modigliana	1400	6926	122	124
5. Portico di Romagna	566	2669	45	156
6. Premilcuore	588	3227	11	99
7. Rocca San Casciano	810	3956	44	41
8. Santa Sofia	701	3494	32	52
9. Sorbano	265	1438	13	58
10. Terra del Sole e Castrocaro	927	4235	15	44
11. Tredozio	618	3266	27	200
12. Verghereto	515	2626	20	298
TOTALE	9329	46825	425	1330

**TAVOLA I. — POPOLAZIONE DEI COMUNI SECONDO LA QUALITÀ DELLA DIMORA
E NUMERO DELLE FAMIGLIE.**

Firenze.

Censimento 1881.

N° d'ordine	COMUNI	NUMERO delle famiglie	NUMERO DEGLI ABITANTI presenti con dimora		NUMERO degli assenti	N° d'ordine	COMUNI	NUMERO delle famiglie	NUMERO DEGLI ABITANTI presenti con dimora		NUMERO degli assenti
			abituale	occasio- nale					abituale	occasio- nale	
<i>Circondario di San Miniato.</i>						10.	Montopoli in Valdarno . .	738	3564	116	116
1.	Capraja e Limite.	604	3154	23	72	11.	San Miniato	3237	16533	206	317
2.	Castelfiorentino	1809	8738	142	142	12.	Santa Croce sull'Arno . .	1392	6519	50	244
3.	Castelfranco di Sotto . .	941	4571	50	170	13.	Santa Maria in Monte . .	1185	6312	75	158
4.	Cerreto Guidi	1162	6191	84	110	14.	Vinci	1259	7113	34	114
5.	Certaldo	1397	5707	72	17	TOTALE . . .		22420	113415	1317	2377
6.	Empoli	3598	17297	190	233	Totale della Provincia . . .		163016	774309	16467	26363
7.	Fucecchio	2357	10809	116	296						
8.	Montajone	1601	9172	127	316						
9.	Montelupo Fiorentino . .	1140	5735	32	72						

PROVINCIA DI FOGGIA.

(CAPITANATA).

<i>Circondario di Bovino.</i>						9.	Motta Montecorvino . . .	431	1561	...	127
1.	Ascoli Satriano	1747	7347	2059	12	10.	Orta Nova	1613	5954	443	72
2.	Bovino	1846	7436	103	53	11.	Roseto Valfortore	1389	5432	21	76
3.	Candela	1619	6121	165	58	12.	San Ferdinando di Puglia	1029	4533	1	...
4.	Castelluccio de' Sauri . .	242	893	261	27	13.	Stornarella	646	2285	93	34
5.	Castelluccio Valmaggiore	729	2981	39	47	14.	Trinitapoli	2028	8029	32	47
6.	Celle San Vito	265	1011	44	39	15.	Vieste	1705	6954	170	72
7.	Deliceto	1364	5170	93	46	16.	Volturara Appula	627	2460	5	40
8.	Faeto	909	3601	19	36	17.	Volturino	824	3328	48	36
9.	Panni	1147	4422	6	66	TOTALE . . .		37797	160250	2310	1783
10.	Sant'Agata di Puglia . .	1398	5561	24	32						
11.	Troja	1792	6815	430	45						
TOTALE . . .		13058	51861	3248	466						

Circondario di San Severo.

<i>Circondario di Foggia.</i>						1.	Apricena	1472	5382	337	46
1	Alberona	921	4106	23	14	2.	Cagnano Varano	1167	4024	54	2
2.	Biccari	1089	4517	62	29	3.	Carlantino	422	1763	...	14
3	Cerignola	5801	23948	498	154	4.	Carpino	1547	6052	6	34
4.	Foggia	8254	40005	273	643	5.	Casalnuovo Monterotaro .	962	3859	62	11
5.	Lucera	3369	14760	570	72	6.	Casalvecchio di Puglia . .	641	2412	30	29
6.	Manfredonia	2161	9273	45	123	7.	Castelnuovo della Daunia	953	3563	128	92
7.	Margherita di Savoja . .	932	4041	15	19	8	Celenza Valfortore	849	3532	23	52
8.	Monte Sant'Angelo	4975	19009	6	225	9.	Chieuti	388	1606	101	14
						10.	Ischitella	1173	4775	9	39
						11.	Lesina	424	1728	222	9
						12.	Peschici	651	2485	185	7

TAVOLA I. — POPOLAZIONE DEI COMUNI SECONDO LA QUALITÀ DELLA DIMORA
E NUMERO DELLE FAMIGLIE.

Censimento 1881.

Foggia — Forlì.

N° d'ordine	COMUNI	NUMERO delle famiglie	NUMERO DEGLI ABITANTI presenti con dimora		NUMERO degli assenti	N° d'ordine	COMUNI	NUMERO delle famiglie	NUMERO DEGLI ABITANTI presenti con dimora		NUMERO degli assenti
			abituale	occasio- nale					abituale	occasio- nale	
13.	Pietra Montecorvino . . .	940	3634	6	35	22.	San Severo	4630	19394	988	188
14.	Poggio Imperiale	528	2174	53	34	23.	Serracapriola	1301	5530	83	89
15.	Rignano Garganico	500	1778	103	26	24.	Torre Maggiore	1965	8257	168	54
16.	Rodi Garganico	1382	5640	86	112	25.	Vico del Gargano : . . .	2174	8286	79	106
17.	San Giovanni Rotondo . . .	1868	8256	214	53		<i>Isole dei Tremiti</i>	60	461	57	1
18.	San Marco in Lamis	3920	15327	113	252		TOTALE	33839	135424	3174	1451
19.	San Marco la Catola	1139	4573	26	27		Totale della Provincia . . .	84694	347535	8732	3700
20.	San Nicandro Garganico . .	2121	8225	32	82						
21.	San Paolo di Civitate	632	2653	1	40						

PROVINCIA DI FORLÌ.

Circondario di Cesena.

1.	Borghi	452	2294	31	82
2.	Cesena	7822	38626	197	369
3.	Cesenatico	1282	6522	55	93
4.	Gambettola	401	1853	30	30
5.	Gatteo	746	3262	5	51
6.	Longiano	738	3573	14	117
7.	Mercato Saraceno	1772	8710	45	75
8.	Montiano	358	1726	10	85
9.	Roncofreddo	813	4154	20	45
10.	Roversano	364	1901	6	13
11.	San Mauro di Romagna . . .	424	2384	4	16
12.	Sarsina	665	3308	31	42
13.	Savignano di Romagna . . .	981	4510	51	69
14.	Sogliano al Rubicone	1281	6518	64	91
	TOTALE	18099	88741	563	1178

8.	Predappio	652	3286	40	20
9.	Teodorano	531	2991	5	14
	TOTALE	15239	73568	783	791

Circondario di Rimini.

1.	Coriano	1057	5466	97	311
2.	Gemmano	504	2413	9	142
3.	Misano in Villa Vittoria . . .	550	2712	21	187
4.	Mondaino	374	1871	6	74
5.	Monte Colombo	432	2046	6	109
6.	Monte Fiorito	611	2879	16	145
7.	Monte Gridolfo	215	1021	14	37
8.	Montescudo	551	2784	23	143
9.	Morciano di Romagna	391	1696	36	173
10.	Poggio Berni	292	1494	17	63
11.	Rimini	7523	36672	406	1001
12.	Saludecio	867	4039	24	359
13.	San Clemente	560	2662	19	142
14.	S. Giovanni in Marignano . . .	1283	5912	4	455
15.	S. Arcangelo di Romagna . . .	1771	8343	58	291
16.	Scorticata	209	1120	1	7
17.	Verucchio	719	3542	21	145
	TOTALE	17909	86672	783	3784
	Totale della Provincia . . .	51247	248981	2129	5753

Circondario di Forlì.

1.	Bertinoro	1342	6370	118	71
2.	Civitella di Romagna	1036	5274	26	33
3.	Fiumana	194	1038	4	22
4.	Forlì	8469	40449	485	466
5.	Forlimpopoli	1176	5467	43	83
6.	Meldola	1457	6230	51	67
7.	Mortano	382	1973	11	15

TAVOLA I. — POPOLAZIONE DEI COMUNI SECONDO LA QUALITÀ DELLA DIMORA
E NUMERO DELLE FAMIGLIE.

Genova.

Censimento 1881.

N° d'ordine	COMUNI	NUMERO delle famiglie	NUMERO DEGLI ABITANTI presenti con dimora		NUMERO degli assenti	N° d'ordine	COMUNI	NUMERO delle famiglie	NUMERO DEGLI ABITANTI presenti con dimora		NUMERO degli assenti
			abituale	occasio- nale					abituale	occasio- nale	

PROVINCIA DI GENOVA.

Circondario di Albenga.

1. Alassio	1242	5098	102	419	36. Ranzi Pietra	73	310	14	1
2. Albenga	1144	4544	183	235	37. Rialto	194	863	...	158
3. Andora	478	1800	58	150	38. Stellanello	419	1691	54	67
4. Arnasco	134	534	21	47	39. Testico	75	304	34	28
5. Balestrino	212	921	5	62	40. Toirano	313	1099	39	21
6. Bardineto	227	1043	1	112	41. Tovo San Giacomo	153	612	7	31
7. Bardino Nuovo	119	531	1	37	42. Vellego	215	778	33	11
8. Bardino Vecchio	82	371	2	8	43. Vendone	143	545	...	82
9. Boissano	127	410	15	5	44. Verezzi	72	325	4	1
10. Borghetto Santo Spirito	161	637	13	17	45. Villanova d'Albenga	275	1146	3	122
11. Borgio	113	440	7	7	46. Zuccarello	205	758	47	107
12. Calice Ligure	358	1572	4	118	TOTALE	13829	56464	1042	4807
13. Calizzano	625	2879	7	76					
14. Campochiesa	123	510	...	14					
15. Casanova Lerrone	346	1251	18	117					
16. Castelbianco	220	798	2	91					
17. Castelvecchio di Rocca Barbena	159	635	9	84					
18. Cenesi	54	163	...	39					
19. Ceriale	301	1055	34	19					
20. Cisano sul Neva	118	430	10	46					
21. Erli	167	673	8	80					
22. Finale Borgo	745	3920	7	738					
23. Finale Marina	803	3184	74	441					
24. Finale Pia	460	1792	47	69					
25. Garlenda	163	652	17	40					
26. Giustenice	202	855	1	77					
27. Laigueglia	265	925	13	204					
28. Loano	1062	3902	75	376					
29. Magliolo	189	1137	...	17					
30. Massimino	92	432					
31. Nasino	172	711	26	98					
32. Onzo	113	489	11	21					
33. Orco Feglino	235	1023	4	119					
34. Ortovero	186	730	11	43					
35. Pietra Ligure	498	1986	21	151					
					36. Borzonasca	928	4201	35	353
					37. Carasco	411	1837	16	157
					38. Casarza Ligure	450	1910	112	108
					39. Castiglione Chiavarese	484	2203	97	66
					40. Chiavari	2716	11756	184	910
					41. Cicagna	562	2399	51	284
					42. Cogorno	693	3804	...	243
					43. Coreglia di Fontanabona	226	999	25	332
					44. Favale di Malvaro	357	1684	42	284
					45. Lavagna	1548	6949	26	79
					46. Lersica	407	1840	1	235
					47. Lumarzo	549	2799	179	315
					48. Maissana	570	2823	...	310
					49. Mezzanego	434	1983	6	341
					50. Moneglia	458	2208	19	364
					51. Nè	789	4069	6	434
					52. Neirone	646	3146	3	1072
					53. Orero	321	1422	29	296
					54. Portofino	310	1053	72	213
					55. Rapallo	2575	9959	220	183

Circondario di Chiavari.

**TAVOLA I. — POPOLAZIONE DEI COMUNI SECONDO LA QUALITÀ DELLA DIMORA
E NUMERO DELLE FAMIGLIE.**

Censimento 1881.

Genova.

N° d'ordine	COMUNI	NUMERO delle famiglie	NUMERO DEGLI ABITANTI presenti con dimora		NUMERO degli assenti	N° d'ordine	COMUNI	NUMERO delle famiglie	NUMERO DEGLI ABITANTI presenti con dimora		NUMERO degli assenti
			abituale	occasio- nale					abituale	occasio- nale	
22.	S. Colombano Certenoli .	914	4144	2	824	29.	Pievi di Sori	430	1767	14	247
23.	San Ruffino di Levi . . .	321	1532	...	58	30.	Pontedecimo	795	3597	10	80
24.	Santa Margherita Ligure	1789	7137	125	1281	31.	Prà	1036	5260	26	176
25.	Santo Stefano d'Aveto . .	1080	5263	17	915	32.	Propata	255	746	5	576
26.	Sestri Levante	2152	9606	44	314	33.	Quarto al Mare	537	2792	76	43
27.	Varese Ligure	1450	7535	21	650	34.	Quinto al Mare	547	2190	50	333
28.	Zoagli	826	3018	21	418	35.	Recco	1222	4893	101	544
	TOTALE . . .	24427	109454	1412	11149	36.	Rivarolo Ligure	2001	8806	135	76
						37.	Ronco Scrivia	632	3003	32	216
						38.	Rossiglione	608	3155	89	40
						39.	Rosso	570	3020	70	153
						40.	San Giovanni Battista . .	323	1703	20	7
						41.	San Pier d'Arena	5158	21366	662	411
						42.	S. Quirico in Val Polcevera	644	2916	...	136
						43.	Sant'Ilario Ligure	305	1379	34	90
						44.	Sant'Olcese	735	3881	1	181
						45.	Savignone	861	4020	3	749
						46.	Serra Riccò	841	4428	84	392
						47.	Sestri Ponente	2435	10770	102	334
						48.	Sori	536	2030	112	388
						49.	Struppa	680	3244	23	57
						50.	Torriglia	1085	4882	34	875
						51.	Tribogna	216	1064	...	259
						52.	Uscio	442	2343	3	111
						53.	Voltri	2800	13427	194	322
							TOTALE . . .	81497	377400	11863	19159

Circondario di Genova.

1.	Apparizione	516	2380	23	8
2.	Arenzano	732	3571	84	295
3.	Avegno	456	2094	25	193
4.	Bargagli	634	3041	113	265
5.	Bavari	563	2813	22	65
6.	Bogliasco	494	1813	21	346
7.	Bolzaneto	815	3916	32	171
8.	Borzoli	658	3429	52	35
9.	Busalla	740	3339	10	145
10.	Camogli	2236	8849	63	1476
11.	Campofreddo	747	3669	11	61
12.	Campomorone	902	4330	304	112
13.	Canepa	358	1719	11	67
14.	Capraja Isola	153	721	80	41
15.	Casella	452	1865	22	434
16.	Ceranesi	658	3474	1	54
17.	Cornigliano Ligure . . .	991	4696	65	69
18.	Crocefieschi	755	3482	32	699
19.	Genova	33289	171123	8392	5462
20.	Isola del Cantone	724	3147	39	420
21.	Masone	670	3011	5	38
22.	Mele	512	2859	1	43
23.	Mignanego	557	2594	25	36
24.	Molassana	354	1906	30	18
25.	Montebruno	234	935	2	345
26.	Montoggio	762	3813	45	364
27.	Nervi	1275	5224	262	802
28.	Pegli	1511	6355	211	296

Circondario di Savona.

1.	Albissola Marina	463	1809	83	111
2.	Albissola Superiore . . .	475	2140	16	47
3.	Altare	511	2100	76	147
4.	Bergeggi	144	571	8	84
5.	Biestro	115	574	3	30
6.	Bormida	195	960	1	18
7.	Brovida	85	439	4	2
8.	Cairo Montenotte	1073	4481	16	256
9.	Carcare	286	1254	117	60
10.	Celle Ligure	527	2191	15	144

**TAVOLA I. — POPOLAZIONE DEI COMUNI SECONDO LA QUALITÀ DELLA DIMORA
E NUMERO DELLE FAMIGLIE.**

Genova.

Censimento 1881

N° d'ordine	COMUNI	NUMERO DEGLI ABITANTI presenti con dimora		NUMERO degli assenti	N° d'ordine	COMUNI	NUMERO DEGLI ABITANTI presenti con dimora		NUMERO degli assenti	
		abitabile	occasio- nale				abitabile	occasio- nale		
11.	Cengio	214	930	6	71	Circondario di Spezia. (LEVANTE).				
12.	Cogoleto	514	2462	32	110					
13.	Cosseria	208	1028	8	107	1. Ameglia	558	2193	11	307
14.	Dego	433	1997	15	154	2. Arcola	1121	4836	182	119
15.	Ellera	189	875	4	52	3. Beverino	537	2519	24	522
16.	Giusvalla	192	944	...	82	4. Bolano	356	1872	26	57
17.	Mallare	334	1698	9	26	5. Bonassola	267	1113	17	155
18.	Martina Olba	390	1820	19	64	6. Borghetto di Vara	394	1793	10	418
19.	Millesimo	305	1263	18	125	7. Brugnato	168	935	3	87
20.	Mioglia	224	1039	10	72	8. Carro	357	1769	10	124
21.	Murialdo	447	1977	2	179	9. Carrodano	283	1293	1	122
22.	Noli	447	1835	30	94	10. Castelnuovo di Magra	665	3174	20	37
23.	Olba	109	481	4	23	11. Deiva	267	1046	23	146
24.	Osiglia	259	1126	16	56	12. Follo	551	2479	32	83
25.	Pallare	130	544	29	18	13. Framura	260	1083	26	147
26.	Piana Crixia	260	1200	15	35	14. Lerici	1625	5903	165	772
27.	Plodio	71	362	1	2	15. Levanto	924	4388	28	94
28.	Pontinvrea	183	911	3	45	16. Monterosso al Mare	418	1823	...	228
29.	Quiliano	817	3970	51	184	17. Ortonovo	607	2585	17	6
30.	Roccapignale	272	1148	10	191	18. Pignone	248	1141	3	219
31.	Rocchetta Cengio	64	301	5	23	19. Portovenere	891	3252	653	315
32.	Santa Giulia	155	722	7	86	20. Riccò del Golfo di Spezia	539	2420	8	126
33.	Sassello	920	4002	43	212	21. Riomaggiore	585	2961	29	157
34.	Savona	5970	28310	1274	1041	22. S. Stefano di Magra	469	2012	171	100
35.	Segno	213	910	6	116	23. Sarzana	2074	9503	342	144
36.	Spotorno	321	1265	12	105	24. Sesta Godano	737	3844	22	41
37.	Stella	717	3235	2	63	25. Spezia	6192	30379	353	1183
38.	Tiglieto	234	1220	2	58	26. Vernazza	393	1801	1	210
39.	Vado	427	1771	18	125	27. Vezzano Ligure	765	3651	3	70
40.	Varazze	1809	8063	174	83	28. Zignago	264	1490	13	127
41.	Vezi Portio	183	855	4	39					
	TOTALE	20893	94852	2171	4540	TOTALE	22518	103271	2193	619
						Totale della Provincia	163164	741441	18681	45774

PROVINCIA DI GIRGENTI.

Circondario di Bivona.

1.	Alessandria della Rocca	1610	5784	7	13	4.	Calamonaci	274	1014	11	5
2.	Bivona	1187	4543	93	16	5.	Cammarata	1614	5985	2	225
3.	Burgio	1425	5147	6	53	6.	Casteltermini	2374	9196	9	79
						7.	Cianciana	1451	5667	24	68
						8.	Lucca Sicula	721	2646	5	24

**TAVOLA I. — POPOLAZIONE DEI COMUNI SECONDO LA QUALITÀ DELLA DIMORA
E NUMERO DELLE FAMIGLIE.**

Censimento 1881.

Girgenti — Grosseto.

N° d'ordine	COMUNI	NUMERO delle famiglie	NUMERO DEGLI ABITANTI presenti con dimora		NUMERO degli assenti	N° d'ordine	COMUNI	NUMERO delle famiglie	NUMERO DEGLI ABITANTI presenti con dimora		NUMERO degli assenti
			abituale	occasio- nale					abituale	occasio- nale	
9.	Ribera	2114	8049	73	32	15.	Palma di Montechiaro . .	3016	11732	28	50
10.	San Biagio Platani	768	2779	30	16	16.	Porto Empedocle	1790	7681	492	62
11.	San Giovanni Gemini	905	3672	11	80	17.	Racalmuto	3361	13312	128	122
12.	Santo Stefano Quisquina . .	1671	6274	9	41	18.	Raffadali	2017	7597	36	130
13.	Villafranca Sicula	736	2590	8	9	19.	Ravanusa	2216	8477	4	46
	TOTALE	16790	63346	288	661	20.	Realmonte	578	2172	8	28
						21.	Sant'Angelo Muxaro	160	1368	71	22
						22.	Siciliana	1608	6206	33	71
							TOTALE	47818	187136	2467	2420

Circondario di Girgenti.

1.	Aragona	3190	12540	81	119
2.	Camastra	386	1308	4	23
3.	Campobello di Licata	1934	7549	28	144
4.	Canicatti	5331	19498	181	180
5.	Castrofilippo	863	3341	49	26
6.	Cattolica Eraclea	1759	6582	9	65
7.	Comitini	576	2256	4	54
8.	Favara	4055	15994	57	166
9.	Girgenti	4954	20373	901	846
10.	Grotte	2166	8747	61	67
11.	Lampedusa e Linosa	154	1065	196	83
12.	Licata	4045	17501	64	88
13.	Montallegro	439	1458	16	14
14.	Naro	2916	10379	16	5

Circondario di Sciacca.

1.	Caltahellotta	1822	6844	56	47
2.	Menfi	2698	9981	81	115
3.	Montevago	894	3208	8	15
4.	Sambuca Zabut.	2586	9829	25	353
5.	S. Margherita di Belice	2458	7450	73	17
6.	Sciacca	4420	22097	98	87
	TOTALE	14878	58909	341	634
	Totale della Provincia	79486	309391	3096	3715

PROVINCIA DI GROSSETO.

Circondario unico di Grosseto.

1.	Arcidosso	1377	6506	47	221
2.	Campagnatico	1094	4385	981	34
3.	Castel del Piano	1255	6022	36	169
4.	Castiglione della Pescaja	692	2530	971	15
5.	Cinigiano	858	4106	234	66
6.	Gavorrano	1192	5100	1033	108
7.	Grosseto	1181	5985	1386	138
8.	Isola del Giglio	474	2082	32	45
9.	Magliano in Toscana	419	1133	1241	34
10.	Manciano	1057	3769	1163	84
11.	Massa Marittima	2497	12420	928	159
12.	Monte Argentario	1165	5718	130	93
13.	Montieri	813	4123	36	134
14.	Orbetello	1179	4784	2272	40
15.	Pitigliano	1013	4432	87	68
16.	Roccalbegna	970	4509	46	142
17.	Roccastrada	1691	7325	881	201
18.	Santa Fiora	1403	6271	32	408
19.	Scansano	1156	4665	858	150
20.	Sorano	1160	5944	92	194
	Totale della Provincia	22646	101809	12486	2503

TAVOLA I. — POPOLAZIONE DEI COMUNI SECONDO LA QUALITÀ DELLA DIMORA
E NUMERO DELLE FAMIGLIE.

Lecce.

Censimento 1881.

N° d'ordine	COMUNI	NUMERO delle famiglie	NUMERO DEGLI ABITANTI presenti con dimora		NUMERO degli assenti	N° d'ordine	COMUNI	NUMERO delle famiglie	NUMERO DEGLI ABITANTI presenti con dimora		NUMERO degli assenti
			abituale	occasio- nale					abituale	occasio- nale	

PROVINCIA DI LECCE.

(TERRA D'OTRANTO).

Circondario di Brindisi.

1. Brindisi	3440	16353	361	260	14. Gallipoli	2273	10518	169	114
2. Carovigno	1326	5089	...	16	15. Giuggianello	173	682	7	4
3. Ceglie Messapica	3800	14533	24	55	16. Maglie	1464	6543	162	120
4. Erchie	745	3017	33	6	17. Matino	992	3797	14	58
5. Francavilla Fontana.	4310	18180	29	134	18. Miggiano	325	1274	2	48
6. Guagnano	544	2297	10	12	19. Minervino di Lecce	871	3530	9	75
7. Latiano	1772	6845	22	50	20. Montesano Salentino.	209	835	3	3
8. Mesagne	2510	9169	60	72	21. Morciano di Leuca.	283	1181	10	3
9. Oria	1990	8135	38	85	22. Muro Leccese	573	2363	11	82
10. Ostuni	4392	17446	780	34	23. Nardò	2398	10508	175	54
11. Salice Salentino	754	3023	7	15	24. Neviano	551	2099	8	45
12. San Donaci.	340	1511	4	11	25. Nociglia	880	3339	8	37
13. San Pancrazio Salentino.	569	2542	116	30	26. Ortelle	539	2158	28	17
14. San Vito dei Normanni.	2130	8438	74	49	27. Parabita	791	3223	23	46
15. Torre Santa Susanna	909	3428	79	25	28. Patù	254	1000	2	41
16. Veglie	670	2699	12	9	29. Poggiardo	621	2546	35	1
TOTALE	30201	122710	1649	863	30. Presicce	761	3162	1	50
					31. Racale	555	2293	17	90
					32. Ruffano	1007	3831	35	16
					33. Salve	597	2481	72	32
					34. Sanarica	185	735	5	10
					35. Scorrano	538	2143	2	6
					36. Secli	221	787	19	22
					37. Specchia	717	2634	5	16
					38. Spongano	408	1504	...	72
					39. Supersano	352	1412	...	10
					40. Surano	226	884	14	16
					41. Taurisano	673	2554	13	63
					42. Taviano	1143	4591	5	57
					43. Tiggiano	221	794	...	34
					44. Tricase	1484	5591	14	229
					45. Tuglie	606	2372	...	3
					46. Ugento	857	3352	16	10
					TOTALE	32660	132090	1081	2241

Circondario di Gallipoli.

1. Acquarica del Capo	426	1650	18	7
2. Alessano	805	3142	25	69
3. Alezio	908	3491	41	77
4. Alliste	541	2132	21	58
5. Andrano	491	1755	16	129
6. Aradeo	578	2301	21	41
7. Casarano	1222	4828	11	42
8. Castrignano del Capo	730	2863	8	110
9. Corsano	311	1343	...	32
10. Cursi	309	1254	2	46
11. Disò	582	2304	11	61
12. Gagliano del Capo	533	2134	2	28
13. Galatone	1476	6177	21	57

TAVOLA I. — POPOLAZIONE DEI COMUNI SECONDO LA QUALITÀ DELLA DIMORA
E NUMERO DELLE FAMIGLIE.

Censimento 1881.

Lecce.

N° d'ordine	COMUNI	NUMERO DEGLI ABITANTI presenti con dimora		NUMERO degli assenti	N° d'ordine	COMUNI	NUMERO DEGLI ABITANTI presenti con dimora		NUMERO degli assenti	
		abituale	occasionale				abituale	occasionale		
Circondario di Lecce.										
1.	Arnesano	416	1695	4	13	39. Torchiarolo	398	1353	52	20
2.	Bagnolo del Salento . . .	323	1274	6	54	40. Trepuzzi	997	3942	168	38
3.	Calimera	733	2855	5	37	41. Uggiano la Chiesa	624	2330	13	113
4.	Campi Salentina	1308	5366	15	20	42. Vernole	1043	3956	13	36
5.	Cannole	291	1166	6	23	43. Zollino	253	990	...	4
6.	Caprarica di Lecce	294	1223	1	25	TOTALE . . .	33753	141286	1541	1593
7.	Carmiano	602	2510	7	32					
8.	Carpignano Salentino . . .	462	1909	29	59	Circondario di Taranto.				
9.	Castrifrancone	354	1386	...	2	1. Avetrana	436	1750	26	7
10.	Castrignano de' Greci . . .	388	1517	1	20	2. Carosino	448	1792	4	8
11.	Cavallino	388	1504	6	6	3. Castellaneta	2228	8552	366	80
12.	Cellino San Marco	382	1614	1	17	4. Faggiano	330	1166	5	5
13.	Copertino	1460	6032	7	39	5. Fragagnano	682	2676	...	5
14.	Corigliano d'Otranto . . .	788	3000	79	85	6. Ginosa	2164	7784	229	38
15.	Cutrofiano	1092	4617	16	9	7. Grottaglie	2331	9418	13	161
16.	Galatina	2522	11085	78	108	8. Laterza	1638	6276	154	42
17.	Giurdignano	183	682	5	20	9. Leporano	394	1490	17	10
18.	Lecce	5205	25229	705	212	10. Lizzano	896	3512	3	61
19.	Lequile	481	1977	9	35	11. Manduria	2520	10212	96	79
20.	Leverano	822	3272	14	39	12. Martina Franca	4726	19190	67	165
21.	Lizzanello	776	3007	...	27	13. Maruggio	434	1700	40	33
22.	Martano	1013	3880	28	60	14. Massafra	2751	10015	134	182
23.	Martignano	237	870	...	1	15. Montejasi	472	1901	...	23
24.	Melendugno	740	3037	4	42	16. Montemesola	552	2127	59	50
25.	Melpignano	228	998	4	12	17. Monteparano	318	1137	...	63
26.	Monteroni di Lecce	799	3737	8	...	18. Mottola	1631	6783	88	41
27.	Novoli	1111	4738	17	36	19. Palagianò	1421	5495	221	43
28.	Otranto	535	2277	56	140	20. Pulsano	731	2814	...	19
29.	Palmariggi	206	833	2	7	21. Roccaforzata	273	1025	8	82
30.	San Cesario di Lecce . . .	1137	4544	15	18	22. San Giorgio sotto Taranto	662	2671	3	34
31.	San Donato di Lecce . . .	676	2617	3	14	23. S. Marzano di S. Giuseppe.	528	2099	...	58
32.	San Pietro in Lama	475	1974	11	39	24. Sava	1417	5804	77	74
33.	San Pietro Vernotico . . .	803	3329	40	17	25. Taranto	7761	33593	349	458
34.	Sogliano Cavour	389	1645	8	25	TOTALE . . .	37744	150982	1959	1821
35.	Soletto	630	2667	9	25	Totale della Provincia . . .	134358	547068	6230	6518
36.	Squinzano	1122	4347	18	17					
37.	Sternatia	413	1505	37	38					
38.	Surbo	634	2597	41	9					

**TAVOLA I. — POPOLAZIONE DEI COMUNI SECONDO LA QUALITÀ DELLA DIMORA
E NUMERO DELLE FAMIGLIE.**

Livorno — Lucca.

Censimento 1881.

N° d'ordine	COMUNI	NUMERO delle famiglie	NUMERO DEGLI ABITANTI presenti con dimora		NUMERO degli assenti	N° d'ordine	COMUNI	NUMERO delle famiglie	NUMERO DEGLI ABITANTI presenti con dimora		NUMERO degli assenti
			abituale	occasio- nale					abituale	occasio- nale	

PROVINCIA DI LIVORNO.

Circondario di Livorno.

1. Livorno	19964	94523	3092	2414
----------------------	-------	-------	------	------

*Circondario di Portoferraio.
(ISOLA D'ELBA).*

1. Marciana	1760	7389	237	303
2. Portoferraio	1136	5234	399	170

3. Porto Longone	916	4318	331	215
4. Rio dell'Elba	1656	6004	85	580
TOTALE	5468	22945	1052	1268
Totale della Provincia . . .	25432	117468	4144	3682

PROVINCIA DI LUCCA.

Circondario unico di Lucca.

1. Altopascio	987	4334	72	376
2. Bagni di Lucca	2086	9095	110	1507
3. Barga	1488	7610	55	950
4. Borgo a Mozzano	2084	9498	102	1452
5. Buggiano	2075	10450	175	579
6. Camajore	3826	16455	373	769
7. Capannori	8858	43396	277	4420
8. Coreglia Antelminelli	1017	4608	39	589
9. Lucca	13705	66469	1594	3930
10. Massa e Cozzile	559	2863	60	160
11. Massarosa	1954	9408	211	666
12. Monsummano	1390	6778	153	262

13. Montecarlo	710	3748	42	39
14. Montecatini di Val di Niev.	1363	6831	133	261
15. Pescaglia	1555	7133	50	829
16. Pescia	2807	12964	109	354
17. Pietrasanta	3077	14053	329	374
18. Seravezza	2022	9252	74	266
19. Stazzema	1521	7060	101	558
20. Uzzano	910	4361	13	158
21. Vellano	700	2756	197	289
22. Viareggio	2952	12554	181	1610
23. Villa Basilica	1927	8239	119	1161
Totale della Provincia . . .	59573	279915	4569	21559

PROVINCIA DI MACERATA.

Circondario di Camerino.

1. Acquacarina	131	495	...	120
2. Bolognola	81	292	2	115
3. Caldarola	619	2921	22	85
4. Camerino	2323	11221	540	189
5. Camporotondo di Fiast.	177	791	5	48
6. Castel Raimondo	712	3397	9	176
7. Cessapalombo	259	1234	11	83
8. Fiast.	449	1882	13	312
9. Fiordimonte	189	781	14	228
10. Fiuminata	535	2605	1	327

11. Gagliole	283	1207	25	165
12. Monte Cavallo	142	704	4	123
13. Muccia	339	1587	22	164
14. Pieve Bovigliana	411	1995	12	137
15. Pieve Torina	745	3311	29	437
16. Pioraco	356	1654	24	95
17. Sefro	221	949	10	258
18. Serrapetrona	375	1686	23	171
19. Serravalle di Chienti	609	2778	17	447
20. Visso	1349	5003	22	1774
TOTALE	10305	46493	805	5454

TAVOLA I. — POPOLAZIONE DEI COMUNI SECONDO LA QUALITÀ DELLA DIMORA
E NUMERO DELLE FAMIGLIE.

Censimento 1881.

Macerata.

N° d'ordine	COMUNI	NUMERO delle famiglie	NUMERO DEGLI ABITANTI presenti con dimora		NUMERO degli assenti	N° d'ordine	COMUNI	NUMERO delle famiglie	NUMERO DEGLI ABITANTI presenti con dimora		NUMERO degli assenti
			abituale	occasio- nale					abituale	occasio- nale	
Circondario di Macerata.						20. Morrovalle	1233	5838	22	79	
1. Apiro	631	2937	37	242	21. Pausula	1672	8292	49	337		
2. Appignano	432	2294	13	63	22. Penna San Giovanni	604	2603	19	311		
3. Belforte del Chienti	376	1695	20	134	23. Petriolo	470	2313	3	17		
4. Cingoli	2539	12049	87	340	24. Pollenza	1172	5288	43	112		
5. Civitanova Marche	1960	9463	76	293	25. Potenza Picena	1407	7224	54	166		
6. Colmurano	314	1509	10	50	26. Recanati	3950	19418	103	577		
7. Esanatoglia	439	2208	19	147	27. Ripe San Ginesio	263	1220	9	88		
8. Ficano	287	1259	11	164	28. San Ginesio	1328	6150	31	417		
9. Gualdo	366	1860	4	182	29. San Severino Marche	3147	14019	18	736		
10. Loro Piceno	723	3687	9	73	30. Sant'Angelo in Pontano	561	2579	12	106		
11. Macerata	4156	19910	339	353	31. Sarnano	1031	4221	96	819		
12. Matelica	1429	6836	20	157	32. Tolentino	2226	10876	21	181		
13. Mogliano	896	3998	46	136	33. Treja	1886	9330	50	286		
14. Montecassiano	895	4233	20	148	34. Urbisaglia	501	2466	16	72		
15. Montecosaro	673	3035	11	73	TOTALE	40000	191102	1313	7319		
16. Monte Fano	742	3964	11	100	Totale della Provincia	50305	237595	2118	12773		
17. Monte Lupone	786	4019	20	152							
18. Monte San Giusto	577	2637	9	96							
19. Monte San Martino	328	1582	2	112							

PROVINCIA DI MANTOVA.

Distretto di Asola.

1. Asola	1316	6003	150	163
2. Casalmoro	255	1088	7	36
3. Casaloldo	326	1296	32	42
4. Castel Goffredo	1052	4183	43	145
5. Ceresara	437	2144	45	47
6. Piubega	364	1535	52	82
TOTALE	3750	16249	334	515

Distretto di Bozzolo.

1. Bozzolo	1060	4252	58	181
2. Gazzoldo degli Ippoliti	304	1341	22	32
3. Gazzuolo	853	3788	38	117
4. Marcaria	1752	8280	108	221

5. Rivarolo Fuori	859	3957	18	117
6. Rodigo	667	3202	58	73
7. S. Martino dall'Argine	714	3088	21	248
TOTALE	6209	27908	323	992

Distretto di Canneto sull'Oglio.

1. Acquanegra sul Chiese	922	3896	61	166
2. Canneto sull'Oglio	857	3604	23	146
3. Casalromano	251	1033	2	39
4. Mariana	168	703	4	18
5. Redonesco	489	2052	17	24
TOTALE	2687	11338	107	393

**TAVOLA I. — POPOLAZIONE DEI COMUNI SECONDO LA QUALITÀ DELLA DIMORA
E NUMERO DELLE FAMIGLIE.**

Mantova.

Censimento 1881.

N° d'ordine	COMUNI	NUMERO delle famiglie	NUMERO DEGLI ABITANTI presenti con dimora		NUMERO degli assenti	N° d'ordine	COMUNI	NUMERO delle famiglie	NUMERO DEGLI ABITANTI presenti con dimora		NUMERO degli assenti
			abituale	occasio- nale					abituale	occasio- nale	
Distretto di Castiglione delle Stiviere.											
1.	Castiglione delle Stiviere	1381	5211	40	148	3.	Sustinente	596	3001	22	104
2.	Cavriana	573	2339	24	44	4.	Villimpenta	546	2690	49	53
3.	Guidizzolo	594	2435	25	94	TOTALE		3118	14693	162	287
4.	Medole	557	2264	87	80	Distretto di Revere.					
5.	Solferino	310	1273	11	9	1.	Borgofranco sul Po	527	2531	7	8
TOTALE		3415	13522	187	375	2.	Pieve di Corisano	267	1235	4	19
Distretto di Gonzaga.						3.	Quingentole	530	2439	7	51
1.	Gonzaga	1443	7435	57	129	4.	Quistello	2058	10317	126	175
2.	Moglia	1076	5218	68	168	5.	Revere	827	3765	38	51
3.	Motteggiana	551	2999	74	44	6.	Schivenoglia	346	1638	33	25
4.	Pegognaga	1003	5506	39	130	7.	Villa Poma	331	1727	11	22
5.	San Benedetto Po	2033	10191	158	293	TOTALE		4886	23652	226	351
6.	Suzzara	1819	9124	279	141	Distretto di Sermide.					
TOTALE		7925	40473	675	905	1.	Carbonara di Po	478	2358	10	56
Distretto di Mantova.						2.	Felonica	572	2860	12	33
1.	Bagnolo San Vito	988	5143	44	90	3.	Magnacavallo	414	2220	9	92
2.	Bigarello	335	1769	53	15	4.	Poggio Rusco	991	5165	10	38
3.	Borgoforte	799	4003	39	95	5.	Sermide	1373	6823	72	56
4.	Castelbelforte	585	2701	48	36	TOTALE		3828	19431	113	275
5.	Castel d'Ario	614	2881	19	42	Distretto di Viadana.					
6.	Castellucchio	860	4063	67	64	1.	Commessaggio	366	1560	19	74
7.	Curtatone	1301	6448	163	91	2.	Dosolo	894	3862	26	113
8.	Mantova	7408	27260	788	2714	3.	Pomponesco	424	1840	17	51
9.	Marmirolo	964	4048	224	52	4.	Sabbioneta	1551	6659	77	443
10.	Porto Mantovano	904	4157	233	103	5.	Viadana	3464	15594	105	520
11.	Quattroville	575	2939	69	44	TOTALE		6699	29515	244	1201
12.	Roncoferraro	1608	7613	158	169	Distretto di Volta Mantovana.					
13.	Roverbella	933	4306	62	83	1.	Goito	1145	5232	146	127
14.	San Giorgio di Mantova	734	3537	112	37	2.	Monzambano	692	2759	29	87
TOTALE		18608	80868	2079	3635	3.	Ponti sul Mincio	284	1270	9	12
Distretto di Ostiglia.						4.	Volta Mantovana	1007	4148	36	98
1.	Ostiglia	1543	6952	44	89	TOTALE		3128	13409	220	324
2.	Serravalle a Po	433	2050	47	41	Totale della Provincia		64253	291058	4670	9253

TAVOLA I. — POPOLAZIONE DEI COMUNI SECONDO LA QUALITÀ DELLA DIMORA
E NUMERO DELLE FAMIGLIE.

Censimento 1881.

Massa e Carrara.

N° d'ordine	COMUNI	NUMERO delle famiglie	NUMERO DEGLI ABITANTI presenti con dimora		NUMERO degli assenti	N° d'ordine	COMUNI	NUMERO delle famiglie	NUMERO DEGLI ABITANTI presenti con dimora		NUMERO degli assenti
			abituale	occasio- nale					abituale	occasio- nale	

PROVINCIA DI MASSA E CARRARA.

Circondario di Castelnuovo di Garfagnana.

1. Camporgiano	464	2566	33	233
2. Careggine	313	1512	12	296
3. Calstelnuovo di Garfagn.	989	4605	143	489
4. Castiglione di Garfagn.	668	3314	64	330
5. Fosciandora	267	1404	15	150
6. Galliciano	689	3160	22	422
7. Giuncugnano	187	1067	5	162
8. Minucciano	500	2440	33	350
9. Molazzana	443	2308	14	292
10. Piazza al Serchio	394	2028	20	281
11. Pieve Fosciana	531	2719	31	222
12. San Romano	355	1783	44	107
13. Sillano	382	1609	6	523
14. Trassilico	486	2055	15	403
15. Vagli Sotto	502	1683	4	384
16. Vergemoli	391	1659	16	412
17. Villa Collemantina	455	2070	17	198
TOTALE	8016	37982	494	5254

Circondario di Massa e Carrara.

1. Aulla	1220	5915	87	401
2. Calice al Cornoviglio	571	3019	15	406

3. Carrara	6459	29635	459	508
4. Casola in Lunigiana	581	2849	80	129
5. Fivizzano	2988	14679	97	1140
6. Fosdinovo	1214	5983	55	199
7. Licciana	841	4217	52	445
8. Massa	4491	19635	397	145
9. Montignoso	627	2943	45	65
10. Podenzana	329	1633	2	164
11. Rocchetta di Vara	246	1328	15	59
12. Tresana	744	4128	3	413
TOTALE	20320	95964	1307	4074

Circondario di Pontremoli.

1. Bagnone	902	5226	33	519
2. Filattiera	673	3537	49	446
3. Mulazzo	998	4883	48	510
4. Pontremoli	2623	12453	148	1902
5. Villafranca in Lunigiana	777	3796	18	481
6. Zeri	652	3500	31	480
TOTALE	6625	33395	327	4338
Totale della Provincia	34861	167341	2128	13666

PROVINCIA DI MESSINA.

Circondario di Castoreale.

1. Antillo	277	1173	1	9
2. Barcellona Pozzo di Gotto	4786	20888	73	213
3. Basicò	494	1833	6	54
4. Casalvecchio Siculo	661	2857	15	108
5. Castel Mola	318	1173	...	15
6. Castoreale	1945	8699	111	119
7. Falcone	330	1384	5	14

8. Forza d'Agrò	504	1984	3	112
9. Francavilla di Sicilia	1172	4335	97	34
10. Furnari	599	2584	8	41
11. Giardini	659	2711	107	84
12. Graniti	519	2081	37	45
13. Kaggi	163	675	...	15
14. Letojanni Gallodoro	498	1913	64	65
15. Limina	422	1763	...	120
16. Locadi	85	415	...	10

**TAVOLA I. — POPOLAZIONE DEI COMUNI SECONDO LA QUALITÀ DELLA DIMORA
E NUMERO DELLE FAMIGLIE.**

Messina.

Censimento 1881.

N° d'ordine	COMUNI	NUMERO delle famiglie	NUMERO DEGLI ABITANTI presenti con dimora		NUMERO degli assenti	N° d'ordine	COMUNI	NUMERO delle famiglie	NUMERO DEGLI ABITANTI presenti con dimora		NUMERO degli assenti
			abituale	occasio- nale					abituale	occasio- nale	
17.	Malvagna	368	1501	27	102	22.	Santo Stefano di Briga .	304	1112	...	192
18.	Mazzarrà Sant'Andrea . .	416	1616	41	51	23.	Saponara Villafianca . .	930	3344	31	158
19.	Merì	337	1408	...	25	24.	Scaletta Zanglea	311	1068	17	146
20.	Mojo Alcantara	127	467	10	2	25.	Spadafora San Martino .	907	3309	254	111
21.	Mongiuffi Melia	444	1686	4	75	26.	Valdina	171	678	10	9
22.	Monte Albano di Elicona .	1418	5604	33	68	27.	Venetico	316	1173	18	14
23.	Motta Camastra	532	2036	26	47		TOTALE . . .	50237	213933	3251	6281
24.	Novara di Sicilia	1926	7979	8	213						
25.	Rocca Fiorita	103	396	...	17						
23.	Roccella Valdemone . . .	488	1971	7	87						
27.	Santa Teresa di Riva . . .	776	3530	68	135						
28.	Savoca	440	1853	5	76						
29.	Taormina	850	3107	21	82						
30.	Tripi	778	2915	1	96						
	TOTALE . . .	22430	92487	778	2134						

Circondario di Mistretta.

1.	Capizzi	950	4395	...	76
2.	Caronia	1064	4178	226	33
3.	Castel di Lucio	635	2619	8	59
4.	Cesarò	1156	4682	41	166
5.	Mistretta	2960	12443	92	689
6.	Motta d'Affermo	638	2434	1	24
7.	Pettineo	630	2437	14	33
8.	Reitano	327	1219	25	37
9.	San Fratello	2050	7803	35	60
10.	San Teodoro	468	1761	...	15
11.	Santo Stefano di Camastra	1181	5084	46	53
12.	Tusa	1207	4820	123	46
	TOTALE . . .	13275	53965	611	1291

Circondario di Messina.

1.	Ali	720	2973	31	128
2.	Bauso	332	1246	14	54
3.	Calvaruso	291	1172	...	3
4.	Condò	313	1224	...	89
5.	Fiumedinisi	839	3381	1	22
6.	Gualtieri Sicaminò	810	3218	19	66
7.	Guidomandri	296	1196	6	99
8.	Itala	450	1878	20	63
9.	Lipari	2757	11556	121	709
10.	Mandanici	240	1032	2	30
11.	Messina	28283	124283	2214	2166
12.	Milazzo	2816	13270	295	429
13.	Monforte San Giorgio . . .	910	3539	4	68
14.	Nizza Sicilia	510	2328	1	98
15.	Roccalumera	825	3565	8	92
16.	Rocca Valdina	699	2774	...	63
17.	Rometta	1012	3978	27	138
18.	Salina	1419	5586	49	699
19.	San Filippo del Mela . . .	800	3274	51	73
20.	San Pier Niceto	1243	4700	28	363
21.	Santa Lucia del Mela . . .	1733	6986	30	199

Circondario di Patti.

1.	Alcara li Fusi	629	2685	27	23
2.	Brolò	316	1319	10	4
3.	Capri Leone	255	955	...	59
4.	Castell'Umberto	659	2531	4	25
5.	Ficarra	662	2615	8	30
6.	Floresta	391	1268	...	407
7.	Frazzanò	330	1186	3	46
8.	Galati Mamertino	764	2821	10	22
9.	Gioiosa Marea	1170	5259	49	66
10.	Librizzi	544	2172	7	41
11.	Longi	491	1870	7	30
12.	Militello di Rosmarino . . .	532	2100	11	36

**TAVOLA I. — POPOLAZIONE DEI COMUNI SECONDO LA QUALITÀ DELLA DIMORA
E NUMERO DELLE FAMIGLIE.**

Censimento 1881.

Messina.

N° d'ordine	COMUNI	NUMERO delle famiglie	NUMERO DEGLI ABITANTI presenti con dimora		NUMERO degli assenti	N° d'ordine	COMUNI	NUMERO delle famiglie	NUMERO DEGLI ABITANTI presenti con dimora		NUMERO degli assenti
			abituale	occasio- nale					abituale	occasio- nale	
13.	Mirto	484	1770	4	46	23.	Santa Domenica Vittoria.	402	1533	2	66
14.	Montagnareale	578	2297	2	15	24.	Sant'Agata di Militello .	1380	5745	106	9
15.	Naso	2315	9081	153	92	25.	Sant'Angelo di Brolo. . .	1346	5413	4	87
16.	Oliveri	230	992	23	8	26.	Sinagra	807	3331	...	14
17.	Patti	2233	9171	203	145	27.	Tortorici	2172	10094	30	191
18.	Piraino	871	3479	9	158	28.	Ucria	852	3412	5	77
19.	Raccuja	666	2784	12	118		TOTALE	23395	95191	708	1951
20.	San Marco d'Alunzio. . .	644	2395	4	33		Totale della Provincia . . .	109337	455576	5348	11657
21.	San Pietro sopra Patti. .	1039	4325	2	78						
22.	San Salvatore di Fitalia.	633	2508	13	25						

PROVINCIA DI MILANO.

Circondario di Abbiategrasso.

1.	Abbiategrasso	2301	10287	194	365
2.	Albairate	450	2349	11	70
3.	Arconate	396	1870	30	177
4.	Bareggio	403	3011	102	60
5.	Bernate Ticino.	247	1643	34	89
6.	Besate	427	1745	22	15
7.	Binasco	374	1466	10	85
8.	Boffalora sopra Ticino. .	328	1599	24	136
9.	Bubbiano.	126	536	9	13
10.	Buscate	356	1887	23	196
11.	Busto Garolfo	656	3968	40	295
12.	Calvignasco	121	532	17	28
13.	Casarile	185	904	21	23
14.	Cassinetta di Lugagnano	188	1039	42	35
15.	Castano Primo	887	4417	36	208
16.	Cislano	377	2007	43	41
17.	Corbetta	767	5181	224	169
18.	Cuggiono.	941	5339	25	766
19.	Gaggiano	746	3232	66	125
20.	Gudo Visconti	139	624	27	27
21.	Inveruno	437	2879	51	183
22.	Lacchiarella	804	3834	24	22
23.	Lonate Pozzolo.	793	4858	65	233
24.	Magenta	1280	6077	148	315
25.	Magnago	654	3806	12	275

26.	Marcallo con Casone . .	328	2180	41	45
27.	Mesero	176	1279	21	32
28.	Morimondo	345	1755	17	33
29.	Motta Visconti.	592	2799	26	67
30.	Nosate	56	525	14	45
31.	Noviglio	239	1235	26	33
32.	Ozero	262	1194	34	16
33.	Robecchetto con Induno.	257	1919	13	82
34.	Robecco sul Naviglio . .	573	3254	20	67
35.	Rosate	549	2465	27	85
36.	Santo Stefano Ticino . .	163	1192	22	80
37.	Sedriano	412	2228	91	204
38.	Turbigo	299	1724	32	109
39.	Vermezzo.	154	720	8	14
40.	Vernate	377	1908	37	34
41.	Vittuone	264	1896	67	84
42.	Zelo Surigone	94	432	10	11
43.	Zibido San Giacomo . . .	414	2087	23	53
	TOTALE	19937	106932	1829	5053

Circondario di Gallarate.

1.	Albizzate	319	1980	12	311
2.	Arluno	506	2922	139	180
3.	Arsago	584	3352	21	157
4.	Busto Arsizio	2766	13205	28	295

**TAVOLA I. — POPOLAZIONE DEI COMUNI SECONDO LA QUALITÀ DELLA DIMORA
E NUMERO DELLE FAMIGLIE.**

Milano.

Censimento 1881.

N° d'ordine	COMUNI	NUMERO delle famiglie	NUMERO DEGLI ABITANTI presenti con dimora		NUMERO degli assenti	N° d'ordine	COMUNI	NUMERO delle famiglie	NUMERO DEGLI ABITANTI presenti con dimora		NUMERO degli assenti
			abituale	occasio- nale					abituale	occasio- nale	
5.	Cairate	505	2746	16	98	45.	Sesto Calende	632	3476	192	37
6.	Cajello	79	531	8	35	46.	Solbiate Olona	133	858	17	45
7.	Canegrate	297	1964	28	71	47.	Somma Lombarda	1033	5191	43	315
8.	Cardano al Campo	428	2342	15	100	48.	Sumirago	408	2349	...	75
9.	Caronno Milanese	415	2672	16	187	49.	Uboldo	393	2310	47	145
10.	Casale Litta	336	2478	14	70	50.	Vanzago	247	1549	38	68
11.	Casorezzo	352	2374	61	97	51.	Vergiate	557	3221	174	250
12.	Cassano Magnago	677	3588	16	225	52	Vizzola Ticino	48	334	14	11
13.	Castellanza	411	2341	...	41						
14.	Cerro Maggiore	440	2580	18	30		TOTALE	26443	150684	2802	6818
15.	Cislago	376	2493	52	203						
16.	Cornaredo	453	3476	72	158						
17.	Crenna	352	2038	12	76						
18.	Fagnano Olona	650	3823	25	263						
19.	Ferno	367	2094	18	90						
20.	Gallarate	1844	8145	297	472	1.	Abbadia Cerreto	92	460	28	12
21.	Gerenzano	268	1783	53	145	2.	Bertonico	389	1917	69	67
22.	Golasecca	396	1780	20	146	3.	Boffalora d'Adda	174	815	4	26
23.	Gorla Minore	554	3350	431	178	4.	Borghetto Lodigiano	1180	5783	32	90
24.	Jerago con Besnate	272	1686	96	62	5.	Brembio	642	3024	58	102
25.	Lainate	671	4494	58	181	6.	Camairago	253	1389	1	8
26.	Legnano	1508	7869	14	170	7.	Cantonale	22	103	1	1
27.	Lucernate	62	656	...	4	8.	Casaleto Lodigiano	213	1051	13	37
28.	Marnate	181	981	20	69	9.	Casalmajocco	182	961	26	19
29.	Mornago	266	1830	3	83	10.	Casale Pusterlengo	1454	6271	33	65
30.	Nerviano	720	4615	43	159	11.	Caselle Landi	541	2501	42	104
31.	Oggiona con S. Stefano	118	688	10	87	12.	Caselle Lurani	236	1141	24	38
32.	Olgiate Olona	357	1907	33	130	13.	Castelnuovo Bocca d'Ad.	574	2472	38	102
33.	Orago	172	1033	9	103	14.	Castiglione d'Adda	910	3802	14	79
34.	Origgio	223	1720	45	69	15.	Cavacurta	306	1444	31	79
35.	Parabiago	759	4792	63	85	16.	Cavenago d'Adda	531	2509	12	41
36.	Pogliano	256	1534	23	70	17.	Cazzimani	282	1370	6	32
37.	Pregnana	172	1287	17	1	18.	Cervignano	192	899	21	16
38.	Rescaldina	259	1830	61	74	19.	Codogno	2642	11204	240	395
39.	Rhò	738	4441	121	127	20.	Comazzo	241	1140	37	48
40.	Sacconago	573	3498	14	115	21.	Cornegliano Laudense	194	937	11	25
41.	Samarate	696	3753	3	143	22.	Corno Giovine	434	1909	15	68
42.	San Giorgio su Legnano	233	1470	8	74	23.	Corno Vecchio	168	790	10	34
43.	San Vittore Olona	161	892	133	12	24.	Corte Palasio	341	1806	18	13
44.	Saronno	1256	6363	134	421	25.	Crespiatica	257	1193	44	27
						26.	Dresano	117	614	21	9

Circondario di Lodi.

**TAVOLA I. — POPOLAZIONE DEI COMUNI SECONDO LA QUALITÀ DELLA DIMORA
E NUMERO DELLE FAMIGLIE.**

Censimento 1881.

Milano.

N° d'ordine	COMUNI	NUMERO delle famiglie	NUMERO DEGLI ABITANTI presenti con dimora		NUMERO degli assenti	N° d'ordine	COMUNI	NUMERO delle famiglie	NUMERO DEGLI ABITANTI presenti con dimora		NUMERO degli assenti
			abituale	occasio- nale					abituale	occasio- nale	
27.	Fombio	460	2027	15	29	67.	Vittadone	135	722	2	4
28.	Galgagnano	93	449	28	17	68.	Zelo Buon Persico	509	2149	99	82
29.	Graffignano	420	2003	43	47	69.	Zorlesco	383	1940	11	61
30.	Guardamiglio	522	2383	28	81	TOTALE		37692	170251	3636	5164
31.	Livraga	680	3256	95	133						
32.	Lodi	6233	24399	1405	1079						
33.	Lodi Vecchio	713	3329	70	135						
34.	Maccastorna	76	408	5	4	<i>Circondario di Milano.</i>					
35.	Mairago	427	2040	34	44	1.	Affori	1164	7155	81	147
36.	Maleo	872	4101	32	116	2.	Arese	272	1923	28	31
37.	Marudo	352	1671	28	103	3.	Assago	189	963	31	22
38.	Massalengo	347	1657	3	12	4.	Baggio	512	3119	53	70
39.	Meleti	249	1145	18	63	5.	Basiano	117	1107	7	15
40.	Merlino	194	984	21	35	6.	Basiglio	109	578	42	22
41.	Montanaso Lombardo	184	974	4	6	7.	Bellinzago Lombardo	232	1414	11	37
42.	Mulazzano	621	2737	61	122	8.	Bollate	691	5151	55	195
43.	Orio Litta	459	1902	21	77	9.	Buccinasco	374	1781	29	26
44.	Ospedaletto Lodigiano	396	1810	9	44	10.	Busnago	184	1635	17	30
45.	Ossago	337	1721	16	50	11.	Bussero	210	1767	8	54
46.	Paullo	456	1930	70	85	12.	Cambiago	258	2369	26	59
47.	Pieve Fissiraga	271	1522	20	36	13.	Carpiano	344	1691	96	41
48.	Pizzolano	80	412	9	5	14.	Cassano d'Adda	1398	7387	74	126
49.	Salerano sul Lambro	268	1130	17	28	15.	Cassina de' Pecchi	331	1427	52	63
50.	San Colombano al Lambro	1612	6368	88	64	16.	Cassina del Pero	67	394	...	2
51.	San Fiorano	343	1554	6	15	17.	Cerchiate	43	262
52.	San Martino in Strada	504	2552	33	44	18.	Cernusco sul Naviglio	898	5494	109	73
53.	San Rocco al Porto	653	2982	26	20	19.	Cerro al Lambro	234	1143	51	42
54.	Sant'Angelo Lodigiano	1803	8363	47	323	20.	Cesano Boscone	168	743	18	24
55.	Santo Stefano al Corno	578	2418	75	125	21.	Cesate	179	1407	32	31
56.	San Zenone al Lambro	271	1261	48	43	22.	Chiaravalle Milanese	438	2148	165	71
57.	Secugnago	345	1552	16	27	23.	Colturano	203	830	37	33
58.	Senna Lodigiana	737	3404	43	170	24.	Cormanno	311	2006	17	90
59.	Somaglia	548	2608	80	54	25.	Cornate	584	4149	32	91
60.	Sordio	82	435	15	9	26.	Corsico	425	1904	26	63
61.	Terranuova dei Passerini	312	1708	27	21	27.	Crescenzago	392	2004	26	38
62.	Tribiano	150	737	20	24	28.	Cusago	204	1186	24	56
63.	Turano	444	2251	12	32	29.	Garbagnate Milanese	284	2217	33	211
64.	Valera Fratta	195	1057	5	25	30.	Gessate	310	2533	32	10
65.	Villanuova Sillaro	408	2056	39	57	31.	Gorgonzola	889	4643	68	116
66.	Villavesco	403	2038	43	68	32.	Gorla Primo	174	800	11	30

**TAVOLA I. — POPOLAZIONE DEI COMUNI SECONDO LA QUALITÀ DELLA DIMORA
E NUMERO DELLE FAMIGLIE.**

Milano.

Censimento 1881.

N° d'ordine	COMUNI	NUMERO DELLE FAMIGLIE		NUMERO DEGLI ABITANTI presenti con dimora	NUMERO degli assenti	N° d'ordine	COMUNI	NUMERO DELLE FAMIGLIE		NUMERO DEGLI ABITANTI presenti con dimora	NUMERO degli assenti
		abituale	occasio- nale					abituale	occasio- nale		
33.	Greco Milanese	584	2983	28	105	73.	Turro Milanesc.	67	342	10	...
34.	Grezzago	98	608	7	3	74.	Vaprio d'Adda	648	3665	29	146
35.	Inzago	707	4239	19	87	75.	Viboldone	794	3889	252	89
36.	Lambrate	424	1918	137	83	76.	Vignate	290	1351	35	2
37.	Liscate	257	1205	4	19	77.	Vizzolo Predabissi	115	631	66	13
38.	Locate Triulzi	470	2136	62	52		TOTALE . . .	112498	476029	15354	15154
39.	Masate	127	1222	26	21						
40.	Mazzo Milanese	132	938	33	23						
41.	Mediglia	527	2786	100	50						
42.	Melegnano	1509	5932	90	302						
43.	Melzo	720	2839	55	267						
44.	Mezzate	315	1642	6	2						
45.	Milano	82921	309614	12225	10678						
46.	Musocco	732	4812	25	23						
47.	Niguarda	465	2415	18	41						
48.	Novate Milanese	365	2484	21	49						
49.	Opera	198	946	22	35						
50.	Pantigliate	140	693	9	27						
51.	Peschiera Borromeo	237	1261	14	36						
52.	Pessano	285	2318	43	33						
53.	Pieve Emanuele	235	1238	38	29						
54.	Pioltello	671	2972	26	53						
55.	Pozzo d'Adda	201	1448	11	52						
56.	Pozzuolo Martesana	602	2923	25	115						
57.	Precopto	189	1159	2	17						
58.	Quintosole	517	2354	102	79						
59.	Rodano	252	1235	58	18						
60.	Roncello	112	919	4	16						
61.	Rozzano	291	1436	29	36						
62.	San Donato Milanese	164	943	12	5						
63.	Segrate	350	1933	48	53						
64.	Senago	362	2617	27	131						
65.	Settala	336	2075	66	52						
66.	Settimo Milanese	397	2346	65	35						
67.	Terrazzano	74	624						
68.	Trenno	536	3159	114	89						
69.	Trezzano Rosa	184	1027	7	18						
70.	Trezzano sul Naviglio	265	1199	14	26						
71.	Trezzo sull'Adda	788	4641	39	102						
72.	Truccazzano	607	2975	40	123						

Circondario di Monza.

	1. Agrate Brianza	411	3558	51	9
	2. Albiate	199	1830	28	48
	3. Arcore	389	2531	23	35
	4. Balsamo	298	2222	25	94
	5. Bellusco	257	1744	12	99
	6. Bernareggio	843	6951	76	310
	7. Besana in Brianza	1071	6648	72	362
	8. Biassono	272	2217	6	52
	9. Bovisio	192	1380	8	42
	10. Briosco	461	2311	5	68
	11. Brugherio	551	4220	57	63
	12. Burago di Molgora	117	1168	11	14
	13. Camparada	94	583	2	17
	14. Caponago	185	1613	35	8
	15. Carate Brianza	733	4904	16	106
	16. Carugate	324	2247	2	20
	17. Cavenago di Brianza	150	1431	25	43
	18. Ceriano Laghetto	467	3766	62	294
	19. Cesano Maderno	595	4090	26	151
	20. Cinisello	444	2740	6	165
	21. Cologno Monzese	327	2570	11	36
	22. Concorezzo	419	2872	24	63
	23. Correzzana	55	509	1	14
	24. Cusano sul Seveso	284	1664	7	89
	25. Desio	1137	6319	28	479
	26. Giussano	658	4821	6	84
	27. Lentate sul Seveso	595	4106	5	206
	28. Lesmo	307	2148	165	77
	29. Limbiate	341	2660	1290	145
	30. Lissona	771	4955	25	207

**TAVOLA I. — POPOLAZIONE DEI COMUNI SECONDO LA QUALITÀ DELLA DIMORA
E NUMERO DELLE FAMIGLIE.**

Censimento 1881.

Milano.

N° d'ordine	COMUNI	Numero delle famiglie	NUMERO DEGLI ABITANTI presenti con dimora		Numero degli assenti	N° d'ordine	COMUNI	Numero delle famiglie	NUMERO DEGLI ABITANTI presenti con dimora		Numero degli assenti
			abituale	occasionale					abituale	occasionale	
31.	Macherio	211	1697	6	50	47.	Sovico	190	1576	6	13
32.	Masciago Milanese	117	799	2	35	48.	Triuggio	314	2676	14	43
33.	Meda	589	3729	10	147	49.	Varedo	257	1849	16	94
34.	Mezzago	174	1463	3	74	50.	Vedano al Lambro	197	1407	7	105
35.	Misinto	423	2984	5	148	51.	Veduggio con Colzano	189	1267	24	45
36.	Monza	5580	26807	1205	507	52.	Velate Milanese	354	3040	52	133
37.	Muggiò	285	2267	31	78	53.	Verano	256	1823	19	99
38.	Nova	276	2412	10	73	54.	Villa San Fiorano	312	1366	24	34
39.	Oreno	242	2004	13	77	55.	Vimercate	713	4561	213	82
40.	Ornago	156	1373	13	26	56.	Vimodrone	264	1515	21	46
41.	Paderno Milanese	767	5654	54	272		TOTALE	27952	183141	4333	6327
42.	Renate	205	1330	3	48		Totale della Provincia	224522	1087037	27954	38516
43.	Ruginello	94	771	3	6						
44.	Seregno	1487	7795	51	284						
45.	Sesto San Giovanni	776	5477	30	120						
46.	Seveso	577	3718	388	285						

PROVINCIA DI MODENA.

Circondario di Mirandola.

1.	Camposanto	632	2962	44	97	4.	Carpi	3790	18654	134	202
2.	Cavezzo	1018	4764	65	112	5.	Castelnuovo Rangone	569	2872	25	39
3.	Concordia sulla Secchia	2011	9497	30	130	6.	Castelvetro di Modena	980	4630	79	24
4.	Finale nell'Emilia	2558	12567	147	164	7.	Fiorano Modenese	606	3046	13	18
5.	Medolla	732	3718	17	113	8.	Formigine	1388	6691	101	156
6.	Mirandola	2533	12612	101	156	9.	Maranello	714	3258	24	37
7.	Novi di Modena	1176	6211	46	56	10.	Marano sul Panaro	575	2474	19	65
8.	San Felice sul Panaro	1864	8565	75	120	11.	Modena	12071	56576	1482	944
9.	San Possidonio	668	3000	65	75	12.	Nonantola	1150	5854	124	26
10.	San Prospero	609	3423	33	32	13.	Prignano sulla Secchia	775	3880	31	115
	TOTALE	13801	67319	623	1055	14.	Ravarino	945	4433	39	46
						15.	San Cesario sul Panaro	425	2277	15	45
						16.	Sassuolo	1346	6093	35	116
						17.	Savignano sul Panaro	422	2096	32	49
						18.	Soliera	945	5012	14	26
						19.	Spilamberto	785	3759	4	58
						20.	Vignola	782	3480	20	22
							TOTALE	30287	145071	2271	2117

Circondario di Modena.

1.	Bastiglia	388	1653	34	24
2.	Bomporto	866	4399	14	78
3.	Campogalliano	765	3949	32	27

TAVOLA I. — POPOLAZIONE DEI COMUNI SECONDO LA QUALITÀ DELLA DIMORA
E NUMERO DELLE FAMIGLIE.

Modena.

Censimento 1881.

N° d'ordine	COMUNI	NUMERO delle famiglie	NUMERO DEGLI ABITANTI presenti con dimora		NUMERO degli assenti	N° d'ordine	COMUNI	Numero delle famiglie	NUMERO DEGLI ABITANTI presenti con dimora		Numero degli assenti
			abituale	occasionale					abituale	occasionale	
<i>Circondario di Pavullo nel Frignano.</i>						10.	Pavullo nel Frignano . .	2135	10067	52	432
1.	Fanano	1114	4739	28	1380	11.	Pievepelago	708	2861	10	1269
2.	Fiumalbo	522	1949	33	962	12.	Polinago	728	3678	25	143
3.	Frassinoro	879	3540	9	2314	13.	Riolunato	300	1276	11	459
4.	Guiglia	872	3843	19	102	14.	Sestola	602	2714	10	443
5.	Lama Mocogno	844	4041	22	635	15.	Zocca	1261	5615	17	152
6.	Nonfestino in Serra Mazzoni . .	1281	5977	8	228	TOTALE . . .		14997	63648	322	10037
7.	Montecreto	340	1601	3	230	Totale della Provincia . . .		58185	276038	3216	13209
8.	Montefiorino	1352	6270	53	1035						
9.	Montese	1159	5477	22	253						

PROVINCIA DI NAPOLI.

Circondario di Casoria.

1.	Afragola	4717	19346	21	73
2.	Arzano	1522	6017	...	10
3.	Caivano	2964	11493	18	34
4.	Calvizzano	523	1887	2	4
5.	Cardito	1139	4562	9	81
6.	Casalnuovo di Napoli . .	1056	4494	...	21
7.	Casandrino	674	2890	9	6
8.	Casoria	2317	9753	38	14
9.	Crispano	351	1338	1	4
10.	Frattamaggiore	2709	10813	35	138
11.	Giuliano in Campania . .	3219	12276	118	155
12.	Grumo Nevano	1294	4932	76	91
13.	Licignano	379	1555	5	6
14.	Melito di Napoli	937	3849	6	67
15.	Mugnano di Napoli . . .	1092	4456	2	38
16.	Pomigliano d'Arco	2244	9356	80	83
17.	Pomigliano d'Atella . . .	576	2340	5	55
18.	Qualiano	416	1558	6	66
19.	San Pietro a Patierno . .	751	3006	9	46
20.	Sant'Antimo	1974	9232	31	71
21.	Sant'Arpino	551	2203	11	12
22.	Secondigliano	1927	7454	40	427
23.	Villaricca	725	2839	38	76
TOTALE . . .		34957	137619	560	1578

Circondario di Castellammare di Stabia.

1.	Agerola	945	4081	44	83
2.	Anacapri	482	1782	27	290
3.	Boscoreale	2456	8711	45	87
4.	Boscotrecase	2827	9664	68	18
5.	Capri	640	2667	63	160
6.	Casola di Napoli	662	2384	2	10
7.	Castellammare di Stabia .	8144	32420	682	133
8.	Gragnano	3427	13813	89	37
9.	Lettere	1557	6174
10.	Massalubrense	1867	7984	14	201
11.	Meta	1787	7163	...	484
12.	Ottajano	5241	19414	62	235
13.	Piano di Sorrento	1785	7890	232	527
14.	Pimonte	436	1689	1	46
15.	Poggiomarino	1148	4300	4	47
16.	Sant'Agnello	1172	4493	25	304
17.	Sorrento	1718	7671	198	225
18.	Torre Annunziata	5210	21595	418	60
19.	Vico Equense	2666	10925	11	678
Totale . . .		44170	174820	1985	3574

Circondario di Napoli.

1.	Barra	2477	9545	198	41
2.	Cercola	799	3005	2	6
3.	Napoli	105054	476089	18225	5330

**TAVOLA I. — POPOLAZIONE DEI COMUNI SECONDO LA QUALITÀ DELLA DIMORA
E NUMERO DELLE FAMIGLIE.**

Censimento 1881.

Napoli.

N° d'ordine	COMUNI	NUMERO delle famiglie	NUMERO DEGLI ABITANTI presenti con dimora		NUMERO degli assenti	N° d'ordine	COMUNI	NUMERO delle famiglie	NUMERO DEGLI ABITANTI presenti con dimora		NUMERO degli assenti
			abituale	occasio- nale					abituale	occasio- nale	
4.	Pollena Trocchia.	556	2143	2	7	3.	Chiajano ed Uniti	950	3700	1	5
5.	Ponticelli.	1924	7298	26	46	4.	Forio.	1534	6522	73	269
6.	Portici.	2935	12131	578	306	5.	Ischia.	1470	6132	134	432
7.	Resina.	3952	15528	65	124	6.	Lacco Ameno.	399	1683	30	78
8.	San Giorgio a Cremano .	1178	4782	44	71	7.	Marano di Napoli	2116	8567	35	14
9.	San Giovanni a Teduccio	3055	14171	412	336	8.	Pianura	1046	4075	8	21
10.	San Sebastiano al Vesuvio	522	2074	31	17	9.	Pozzuoli	3477	16350	919	289
11.	Sant'Anastasia.	1722	7195	25	91	10.	Procida.	3175	12989	142	1258
12.	Somma Vesuviana.	2972	8488	101	23	11.	Serrara Fontana.	427	1935	5	37
13.	Torre del Greco.	6846	27424	138	777	12.	Soccavo	602	2462	18	25
	TOTALE	133092	589873	19847	7175	13.	Ventotene	289	2063	192	38
							TOTALE	17370	74916	1625	2843
	Circondario di Pozzuoli.						Totale della Provincia . . .	228689	977228	24017	15170
1.	Barano d'Ischia	896	4384	45	214						
2.	Casamicciola	959	4054	23	163						

PROVINCIA DI NOVARA.

Circondario di Biella.											
1.	Ailoche.	183	759	6	61	20.	Cerreto Castello	44	259	9	5
2.	Andorno Cacciorna.	589	2619	21	98	21.	Cerrione	369	1578	25	50
3.	Benna	155	603	16	21	22.	Chiavazza	718	3109	47	117
4.	Biella.	3329	14245	472	599	23.	Coggiola	650	3013	16	112
5.	Bioglio	421	2019	37	181	24.	Cossato.	759	3692	34	167
6.	Bornate.	85	335	2	19	25.	Cossila	683	3130	14	165
7.	Borriana	172	786	19	34	26.	Crevacuore.	307	1048	17	136
8.	Brusnengo	451	2164	28	27	27.	Croce di Mosso	456	2197	33	128
9.	Callabiana	165	692	1	110	28.	Crosa.	109	570	7	48
10.	Camandona.	394	2032	1	378	29.	Curino	551	2545	...	367
11.	Camburzano	215	901	9	124	30.	Donato	411	1699	40	95
12.	Campiglia Cervo	331	997	31	218	31.	Dorzano	149	544	1	42
13.	Candelo	654	2745	32	44	32.	Flechchia	173	873	1	24
14.	Caprile.	136	608	5	79	33.	Gaglianico	210	896	13	33
15.	Casapinta	183	721	8	75	34.	Graglia.	737	2625	49	223
16.	Castellengo	83	432	...	2	35.	Guardalosesone	181	792	...	71
17.	Castelletto Cervo	222	841	12	29	36.	Lessona	294	1489	...	44
18.	Castelletto Villa	88	361	4	3	37.	Magnano	407	1832	18	165
19.	Cavaglià	691	2722	17	162	38.	Massazza.	93	483	7	7
						39.	Masserano	822	3767	11	53
						40.	Mezzana Mortigliengo . .	289	1553	1	45

TAVOLA I. — POPOLAZIONE DEI COMUNI SECONDO LA QUALITÀ DELLA DIMORA
E NUMERO DELLE FAMIGLIE.

Novara.

Censimento 1881.

N° d'ordine	COMUNI	NUMERO delle famiglie	NUMERO DEGLI ABITANTI presenti con dimora		NUMERO degli assenti	N° d'ordine	COMUNI	NUMERO delle famiglie	NUMERO DEGLI ABITANTI presenti con dimora		NUMERO degli assenti
			abituale	occasio- nale					abituale	occasio- nale	
41.	Miagliano	225	716	284	55	81.	Trivero	925	4709	19	214
42.	Mongrando	954	4018	142	191	82.	Valdengo	230	1129	28	73
43.	Mosso Santa Maria . . .	372	1717	23	151	83.	Vallanzengo	81	342	5	42
44.	Mottalciata	334	1561	26	51	84.	Valle Inferiore Mosso . .	244	974	32	84
45.	Muzzano	176	812	29	96	85.	Valle San Nicolao	316	1528	6	101
46.	Netro	538	2114	27	146	86.	Valle Superiore Mosso . .	126	618	37	47
47.	Occhieppo Inferiore . . .	485	2245	17	127	87.	Veglio	215	1060	7	174
48.	Occhieppo Superiore . . .	383	1684	18	123	88.	Verrone	65	348	1	6
49.	Pettinengo	619	2633	2	522	89.	Vigliano Biellese	407	1866	58	122
50.	Pianceri	116	499	...	39	90.	Villanova Biellese	68	203	20	4
51.	Piane di Serravalle Sesia	136	616	1	15	91.	Vintebbio	112	494	1	20
52.	Piatto	138	612	18	46	92.	Viverone	435	1727	9	60
53.	Piedicavallo	700	2316	7	595	93.	Zimone	222	925	...	29
54.	Pistolesa	86	509	7	21	94.	Zubiena	551	2341	48	266
55.	Pollone	461	2042	5	161	95.	Zumaglia	182	941	18	88
56.	Ponderano	422	1840	61	93		TOTALE	34473	151443	2465	10893
57.	Portula	405	1999	23	242	Circondario di Domodossola.					
58.	Postua	282	1314	15	150	(OSSOLA).					
59.	Pralungo	574	2727	4	74	1.	Agaro	26	117	...	9
60.	Pray	65	335	9	42	2.	Albogno	39	120	...	32
61.	Quaregna	57	320	7	27	3.	Antronapiana	188	577	1	23
62.	Quittengo	318	888	34	500	4.	Anzino	54	186	...	17
63.	Ronco Biellese	322	1715	5	123	5.	Baceno	262	1122	...	148
64.	Roppolo	300	1155	31	73	6.	Bannio	209	775	5	138
65.	Sagliano Micca	560	2369	69	169	7.	Beura	137	591	...	61
66.	Sala Biellese	291	1419	6	53	8.	Bognanco Dentro	181	616	18	132
67.	Salussola	561	2442	36	71	9.	Bognanco Fuori	97	401	2	66
68.	Sandigliano	273	1226	2	115	10.	Buttogno	64	269	...	29
69.	San Giuseppe di Casto . .	142	547	...	84	11.	Caddo	38	145	...	25
70.	San Paolo Cervo	229	773	57	225	12.	Calasca	271	882	2	105
71.	Selve Marcone	69	297	...	34	13.	Cardezza	187	850	12	231
72.	Serravalle Sesia	427	1783	66	119	14.	Castiglione d'Ossola . . .	198	558	4	47
73.	Soprana	204	1067	1	10	15.	Ceppomorelli	157	498	23	6
74.	Sordevolo	592	2544	25	155	16.	Cimamulera	103	396	7	45
75.	Sostegno	301	1155	20	222	17.	Coimo	63	270	...	30
76.	Strona	337	1752	16	74	18.	Craveggia	196	681	4	98
77.	Tavigliano	355	1581	...	91	19.	Cravegna	105	447	2	42
78.	Ternengo	108	464	11	88	20.	Crevola d'Ossola	301	1207	11	188
79.	Tollegno	250	1206	8	18						
80.	Torazzo	163	800	...	43						

TAVOLA I. — POPOLAZIONE DEI COMUNI SECONDO LA QUALITÀ DELLA DIMORA
E NUMERO DELLE FAMIGLIE.

Censimento 1881.

Novara.

N° d ordine	COMUNI	NUMERO DELLE FAMIGLIE		NUMERO DEGLI ABITANTI presenti con dimora	NUMERO degli assenti	N° d ordine	COMUNI	NUMERO DELLE FAMIGLIE		NUMERO DEGLI ABITANTI presenti con dimora	NUMERO degli assenti	
		abituale	occasio- nale					abituale	occasio- nale			
21.	Crodo	205		843	14	150						
22.	Dissimo	45		202	...	18						
23.	Domodossola	881		3265	312	378						
24.	Druogno	156		547	3	83						
25.	Finero	61		233	4	53						
26.	Folsogno	37		137	...	24						
27.	Formazza	150		588	1	66						
28.	Macugnaga	154		553	165	64						
29.	Malesco	140		496	3	48						
30.	Masera	224		1010	12	111						
31.	Montecrestese	318		1257	1	170						
32.	Monte Ossolano	71		222	1	59						
33.	Montescheno	202		813	29	37						
34.	Mozzio	69		247	3	45						
35.	Olgia	46		212	...	10						
36.	Pallanzèno	103		490	8	23						
37.	Piedimulera	119		486	7	80						
38.	Preglia	83		313	3	50						
39.	Premia	242		1091	1	141						
40.	Re	46		171	...	20						
41.	Salecchio	19		83	...	3						
42.	S. Maria Maggiore e Crana	108		743	2	155						
43.	Schieranco	127		399	1	79						
44.	Seppiana	71		305	3	6						
45.	Tappia	46		225	3	29						
46.	Toceno	99		424	...	64						
47.	Trasquera	187		636	3	134						
48.	Trontano	243		1203	2	150						
49.	Vagna	165		676	16	73						
50.	Vanzone con San Carlo .	204		726	9	34						
51.	Varzo	620		1936	2	376						
52.	Viceno	30		117	...	28						
53.	Viganella	126		476	3	26						
54.	Villa d'Ossola	283		1205	15	86						
55.	Villette	90		322	...	68						
56.	Vocogno e Prestinone . .	79		267	1	68						
57.	Zornasco	46		131	1	8						
	TOTALE . . .	8861		33738	719	4482						
							<i>Circondario di Novara.</i>					
							1.	Agnellengo	70	290	13	20
							2.	Agrate Conturbia	190	1563	16	40
							3.	Alzate con Linduno	104	446	...	1
							4.	Ameno	411	1860	28	141
							5.	Ara	77	361	1	70
							6.	Armeno	406	1813	5	120
							7.	Arola	172	718	1	74
							8.	Arona	1053	4052	130	422
							9.	Artò	87	361	...	42
							10.	Auzate	75	337	7	43
							11.	Barengo	319	1480	44	22
							12.	Bellinzago Novarese	890	4400	18	125
							13.	Biandrate	335	1437	4	21
							14.	Boca	321	1718	7	111
							15.	Bogogno	220	1528	14	71
							16.	Boletto	112	463	8	70
							17.	Bolzano	129	709	8	36
							18.	Borgo Lavezzaro	627	3013	46	44
							19.	Borgomanero	1788	9158	191	395
							20.	Borgo Ticino	542	2366	5	171
							21.	Borgo Vercelli	708	3370	45	57
							22.	Briga	193	1012	3	92
							23.	Briona	265	1134	27	23
							24.	Bugnate	60	223	...	11
							25.	Caltignaga	441	1957	41	87
							26.	Cameri	1010	5111	13	88
							27.	Carpignano Sesia	599	2356	49	96
							28.	Casalbeltrame	277	1356	94	28
							29.	Casaleggio Novarese	180	819	20	27
							30.	Casalino	737	3455	119	86
							31.	Casalvolone	476	2122	45	39
							32.	Castellazzo Novarese	133	668	30	10
							33.	Castelletto sopra Ticino	962	4543	230	449
							34.	Cavaglietto	187	738	1	8
							35.	Cavaglio d'Agogna	361	1652	2	41
							36.	Cavallirio	256	1233	1	40
							37.	Cerano	1166	5402	38	117
							38.	Cesara	223	901	9	163

TAVOLA I. — POPOLAZIONE DEI COMUNI SECONDO LA QUALITÀ DELLA DIMORA
E NUMERO DELLE FAMIGLIE.

Novara.

Censimento 1881.

N° d'ordine	COMUNI	NUMERO DEGLI ABITANTI presenti con dimora		NUMERO degli assenti	N° d'ordine	COMUNI	NUMERO DEGLI ABITANTI presenti con dimora		NUMERO degli assenti	
		abituale	occasio- nale				abituale	occasio- nale		
39.	Coiromonte	101	388	7	62	79. Pognò	232	960	13	32
40.	Colazza	117	508	...	60	80. Pombia	284	1576	149	25
41.	Comignago	142	745	4	28	81. Prato Sesia	396	1701	11	39
42.	Cressa	212	1777	15	66	82. Recetto	377	1420	4	5
43.	Cureggio	308	1744	5	36	83. Romagnano Sesia	726	3184	21	108
44.	Dagnente	127	633	8	21	84. Romentino	525	2769	45	94
45.	Divignano	257	1274	8	120	85. San Maurizio d'Opaglio	193	878	15	78
46.	Fara Novarese	514	2296	18	21	86. San Nazzaro Sesia	318	1287	21	20
47.	Fontanetto d'Agogna	560	3351	36	67	87. San Pietro Mosezzo	370	1705	148	41
48.	Galliate	1580	7574	26	433	88. Sillavengo	288	1371	10	16
49.	Garbagna Novarese	222	1106	30	51	89. Sizzano	372	1682	13	50
50.	Gargallo	171	898	4	13	90. Soriso	245	1106	2	47
51.	Gattico	428	2559	6	227	91. Sovazza	129	626	...	34
52.	Ghenme	895	3750	15	93	92. Sozzago	257	1351	4	34
53.	Ghevio	115	546	...	26	93. Suno	547	3452	10	51
54.	Gozzano	573	2563	89	173	94. Terdobbiate	157	862	20	14
55.	Granozzo con Monticello	370	1933	6	24	95. Tornaco	380	1882	39	35
56.	Grignasco	435	1757	39	146	96. Trecate	1497	7597	83	120
57.	Inverio Inferiore	608	2787	18	184	97. Vaprio d'Agogna	234	1271	2	40
58.	Inverio Superiore	132	519	6	81	98. Varallo Pombia	562	3044	129	144
59.	Isola San Giulio	82	386	87	28	99. Vergano Novarese	101	736	4	18
60.	Landiona	188	881	3	13	100. Veruno	205	1261	2	75
61.	Maggiara	531	2775	...	139	101. Vespolate	629	2865	8	57
62.	Mandello Vitta	108	496	1	8	102. Vicolungo	290	1311	38	47
63.	Marano Ticino	218	1011	79	6	103. Villata	483	2179	15	20
64.	Meina	269	1100	25	98	104. Vinzaglio	373	1718	28	5
65.	Mercurago	333	1801	26	80					
66.	Mezzomerico	175	889	6	5					
67.	Miasino	243	1098	137	103					
68.	Momo	408	1830	17	38					
69.	Montrigiasco	112	444	...	31					
70.	Nibbiola	253	1251	13	22					
71.	Nonio	158	604	2	93					
72.	Novara	7390	31873	1204	909	1. Agrano	146	568	1	93
73.	Oleggio	1850	8486	49	203	2. Anzola d'Ossola	123	489	4	50
74.	Oleggio Castello	143	795	37	45	3. Arizzano	310	1284	60	44
75.	Orta Novarese	255	966	14	125	4. Aurano	223	1215	4	20
76.	Paruzzaro	226	907	22	99	5. Baveno	492	2183	91	117
77.	Pella	174	682	1	57	6. Bèe	94	419	4	45
78.	Pettenasco	152	770	4	79	7. Belgirate	174	702	7	53
						8. Bieno	119	514	...	57
						TOTALE	47470	223655	4214	8863

Circondario di Pallanza.

TAVOLA I. — POPOLAZIONE DEI COMUNI SECONDO LA QUALITÀ DELLA DIMORA
E NUMERO DELLE FAMIGLIE.

Censimento 1881.

Novara.

N° d'ordine	COMUNI	NUMERO delle famiglie	NUMERO DEGLI ABITANTI presenti con dimora		NUMERO degli assenti	N° d'ordine	COMUNI	NUMERO delle famiglie	NUMERO DEGLI ABITANTI presenti con dimora		NUMERO degli assenti
			abituale	occasio- nale					abituale	occasio- nale	
9.	Brisino	89	325	17	47	49.	Mergozzo	508	2177	16	183
10.	Brovello	95	422	29	28	50.	Miazzina	120	424	...	71
11.	Calogna	42	220	2	4	51.	Migiandone	149	647	...	61
12.	Cambiasca	179	786	3	54	52.	Nebbiuno	140	614	21	52
13.	Cannero	226	845	5	143	53.	Nocco	50	212	2	49
14.	Cannobio	615	2484	73	355	54.	Oggebbio	214	861	20	76
15.	Caprezzo	98	459	1	46	55.	Omegna	471	1935	76	137
16.	Cargiagio	160	626	3	42	56.	Orasso	59	255	...	16
17.	Carpugnino	46	207	2	2	57.	Ornavasso	384	1599	12	129
18.	Casale Corte Cerro	805	3303	48	238	58.	Pallanza	919	3969	272	160
19.	Cavaglio San Donnino	145	555	11	91	59.	Pisano	114	512	4	38
20.	Cavandone	58	223	4	21	60.	Premeno	74	341	...	14
21.	Chignolo Verbano	297	1166	23	145	61.	Premosello	319	1514	9	181
22.	Cireggio	83	316	4	29	62.	Quarna Sopra	136	608	10	70
23.	Comnago	50	216	63.	Quarna Sotto	168	810	1	68
24.	Corciagio	58	286	5	30	64.	Rovegro	140	625	1	2
25.	Cossogno	358	1559	...	2	65.	Rumianca	291	1168	14	178
26.	Crana Gattugno	34	118	2	6	66.	Sambughetto	98	354	...	64
27.	Crusinallo	240	1029	14	109	67.	S. Bartolommeo Valmara	123	431	45	66
28.	Cursolo	69	321	1	23	68.	S. Agata sopra Cannobio	155	614	20	106
29.	Cuzzago	114	454	5	53	69.	Santino	118	461	...	89
30.	Esio	42	203	2	14	70.	Spoccia	82	289	1	119
31.	Falmenta	369	1263	4	456	71.	Stresa	309	1257	136	105
32.	Fomarco	184	778	...	92	72.	Stroppino	31	144	1	4
33.	Fornero	43	216	...	5	73.	Suna	352	1410	16	170
34.	Forno	115	291	...	83	74.	Tapigliano	64	285	13	29
35.	Fosseno	80	343	5	45	75.	Trafume	123	443	10	44
36.	Germagno	39	140	2	9	76.	Trarego	148	476	3	124
37.	Ghiffa	162	649	31	19	77.	Trobaso	285	1203	27	11
38.	Gignese	112	345	41	90	78.	Unchio	58	248	...	31
39.	Graglia Piana	33	150	...	21	79.	Vezzo	69	241	3	19
40.	Gurro	224	688	2	194	80.	Viggiona	86	237	1	54
41.	Intra	1461	5659	86	375	81.	Vignone	137	546	4	33
42.	Intragna	215	1041	9	85	82.	Vogogna	370	1600	19	167
43.	Lesa	421	1817	36	77	83.	Zoverallo	115	541	6	31
44.	Loreglia	115	448	25	33						
45.	Luzzogno	156	490	3	89		TOTALE	16723	68601	1473	6488
46.	Magognino	78	320	12	5						
47.	Massino	239	1055	29	51						
48.	Massiola	114	360	...	97						

TAVOLA I. — POPOLAZIONE DEI COMUNI SECONDO LA QUALITÀ DELLA DIMORA
E NUMERO DELLE FAMIGLIE.

Novara.

Censimento 1881.

N° d'ordine	COMUNI	NUMERO delle famiglie	NUMERO DEGLI ABITANTI presenti con dimora		NUMERO degli assenti	N° d'ordine	COMUNI	NUMERO delle famiglie	NUMERO DEGLI ABITANTI presenti con dimora		NUMERO degli assenti
			abituale	occasio- nale					abituale	occasio- nale	
Circondario di Varallo.											
(VALSESIA).											
1.	Agnona	165	599	5	74	39.	Scopello	196	687	5	141
2.	Alagna Valsesia	174	592	46	85	40.	Valduggia	768	3010	64	559
3.	Aranco	127	525	3	34	41.	Valmaggia	59	247	...	22
4.	Balmuccia	116	380	1	56	42.	Varallo	860	2987	202	360
5.	Boccioleto	238	816	23	151	43.	Vocca	123	404	18	82
6.	Borgosesia	1026	3753	55	373	TOTALE		8662	31609	688	5054
7.	Breja	180	679	5	88	Circondario di Vercelli.					
8.	Camasco	86	356	...	59	1.	Albano Vercellese	223	933	24	19
9.	Campello Monti	24	73	1	11	2.	Alice Castello	498	1938	25	73
10.	Campertogno	222	609	82	228	3.	Arboro	398	1635	26	39
11.	Carcoforo	49	139	2	25	4.	Asigliano	951	4162	13	74
12.	Cellio	586	2371	10	243	5.	Balocco	207	1051	19	17
13.	Cervarolo	234	982	3	136	6.	Bianzè	844	3696	111	108
14.	Cervatto	47	167	...	2	7.	Borgo d'Ale	871	3621	22	102
15.	Civiasco	151	432	5	98	8.	Buronzo	349	1532	15	28
16.	Cravagliana	373	1659	4	231	9.	Caresana	787	3618	36	56
17.	Crevola Sesia	87	288	3	32	10.	Caresanablot	107	607	19	3
18.	Doccio	101	365	1	67	11.	Carisio	393	1677	23	22
19.	Fobello	193	715	9	216	12.	Casanova Elvo	185	881	33	13
20.	Foresto Sesia	141	531	3	112	13.	Cascine San Giacomo	191	716	20	14
21.	Isolella	46	163	4	24	14.	Cigliano	1357	6081	30	523
22.	Locarno	59	240	3	25	15.	Collobiano	81	402	28	10
23.	Mollia	134	451	23	60	16.	Costanzana	494	2316	5	47
24.	Morca	65	281	...	39	17.	Crescentino	1620	6654	56	268
25.	Morondo	74	317	...	51	18.	Crova	291	1309	15	62
26.	Parone	67	222	2	34	19.	Desana	477	2008	1	21
27.	Pila	96	345	...	62	20.	Fontanetto da Po	635	2861	34	40
28.	Piode	120	423	4	88	21.	Formigliana	119	527	6	9
29.	Quarona	175	648	11	123	22.	Gattinara	1196	4907	5	103
30.	Rassa	141	414	3	285	23.	Ghislarengo	218	857	1	12
31.	Rima San Giuseppe	85	252	9	52	24.	Giffenga	29	178	4	1
32.	Rimasco	118	423	3	96	25.	Greggio	168	768	15	22
33.	Rimella	281	1019	7	213	26.	Lamporo	366	1421	34	31
34.	Riva Valdobbia	173	594	16	76	27.	Lenta	299	1188	2	16
35.	Rocca Pietra	204	703	27	84	28.	Lignana	277	1464	16	12
36.	Rossa	164	465	20	80	29.	Livorno Piemonte	1463	6037	140	166
37.	Sabbia	146	655	...	40	30.	Lozzolo	180	790	3	21
38.	Scopa	188	628	6	137						

**TAVOLA I. — POPOLAZIONE DEI COMUNI SECONDO LA QUALITÀ DELLA DIMORA
E NUMERO DELLE FAMIGLIE.**

Censimento 1881.

Novara.

N° d'ordine	COMUNI	NUMERO delle famiglie	NUMERO DEGLI ABITANTI presenti con dimora		NUMERO degli assenti	N° d'ordine	COMUNI	NUMERO delle famiglie	NUMERO DEGLI ABITANTI presenti con dimora		NUMERO degli assenti
			abituale	occasio- nale					abituale	occasio- nale	
31.	Moncrivello	522	2285	62	85	46.	Saluggia	992	4255	31	233
32.	Motta de'Conti	408	1845	10	18	47.	San Germano Vercellese.	1110	4716	60	154
33.	Olcenengo	357	1688	14	4	48.	Santhià.	1374	5655	43	141
34.	Oldenico	183	776	5	...	49.	Stroppiana	635	3066	48	63
35.	Palazzolo Vercellese. .	579	2588	29	28	50.	Tricerro	450	2064	23	14
36.	Pertengo	310	1311	32	79	51.	Trino	2411	10646	145	277
37.	Pezzana	679	3391	13	16	52.	Tronzano Vercellese. .	1006	4494	111	68
38.	Prarolo	333	1571	17	...	53.	Vercelli	6588	28252	747	992
39.	Quinto Vercellese	127	551	26	16	54.	Villa del Bosco.	155	646	...	26
40.	Rive	283	1319	18	21	55.	Villarboit.	257	1134	61	15
41.	Roasenda	176	853	13	21		TOTALE	35546	154924	2397	4483
42.	Roasio	591	2552	19	213		Totale della Provincia . . .	151735	663970	11956	40263
43.	Ronsecco.	412	1848	38	29						
44.	Salasco.	162	763	27	18						
45.	Sale Vercellese	172	820	21	12						

PROVINCIA DI PADOVA.

Distretto di Campo San Piero.

1.	Borgoricco	619	3631	66	107
2.	Campo d'Arsego	633	4006	31	26
3.	Campo San Martino	469	2596	78	34
4.	Campo San Piero	555	3595	73	110
5.	Curtarolo	413	2330	39	20
6.	Loreggia	458	2914	1	21
7.	Massanzago	255	1833	50	63
8.	Piombino Dese	785	4544	60	33
9.	San Giorgio delle Pertiche	575	3467	14	18
10.	Santa Giustina in Colle. .	510	3187	9	50
11.	Trebaseleghe.	783	4500	87	116
12.	Villa del Conte.	374	2470	34	9
13.	Villanova di Campo S. Piero	292	1992	53	43
	TOTALE	6721	41065	595	650

Distretto di Cittadella.

1.	Carmignano di Brenta . .	342	1621	17	47
2.	Cittadella.	1577	8959	128	73
3.	Fontaniva	616	3086	47	91

4.	Galliera Veneta	563	3157	24	86
5.	Gazzo	423	2177	15	59
6.	Grantorto.	366	1705	7	54
7.	San Giorgio in Bosco . .	578	3447	15	24
8.	San Martino di Lupari. .	1096	5850	27	52
9.	San Pietro Engù.	418	2092	113	21
10.	Tombolo	493	2911	39	43
	TOTALE	6472	34915	432	550

Distretto di Conselve.

1.	Agna	595	3211	2	8
2.	Anguillara	845	4199	13	60
3.	Arre	346	1719	7	28
4.	Bagnoli di Sopra	561	3232	13	41
5.	Candiana.	384	2166.	19	36
6.	Cartura	494	2615	33	69
7.	Conselve	1111	4858	15	70
8.	Terrassa Padovana	280	1563	25	29
9.	Tribano	753	3743	9	34
	TOTALE	5369	27306	136	375

TAVOLA I. — POPOLAZIONE DEI COMUNI SECONDO LA QUALITÀ DELLA DIMORA
E NUMERO DELLE FAMIGLIE.

Padova.

Censimento 1881.

N° d'ordine	COMUNI	NUMERO delle famiglie	NUMERO DEGLI ABITANTI presenti con dimora		NUMERO degli assenti	N° d'ordine	COMUNI	NUMERO delle famiglie	NUMERO DEGLI ABITANTI presenti con dimora		NUMERO degli assenti
			abituale	occasio- nale					abituale	occasio- nale	
Distretto di Este.											
1.	Baone	519	2024	33	22	5.	Megliadino San Vitale . .	519	2665	10	43
2.	Barbona	266	1463	...	27	6.	Merlara	548	2964	4	59
3.	Carceri	353	1942	6	42	7.	Montagnana	1989	9827	114	73
4.	Cinto Euganeo	395	2105	...	18	8.	Saletto	615	3148	26	69
5.	Este	2101	10236	372	239	9.	Santa Margherita d'Adige	506	2537	9	43
6.	Lozzo Atestino	591	3142	4	59	10.	Urbana	357	2069	25	20
7.	Ospedaletto Euganeo . .	689	3642	35	13		TOTALE . . .	6773	35158	259	548
8.	Piacenza d'Adige	527	2515	17	67	Distretto di Padova.					
9.	Ponso	393	2025	5	31	1.	Abano Bagni	659	3811	11	90
10.	Sant'Elena	289	1394	9	14	2.	Albignasego	626	3577	46	52
11.	Sant'Urbano	610	3504	31	22	3.	Cadoneghe	345	2474	58	7
12.	Vescovana	746	3972	23	34	4.	Campodoro	348	1578	1	14
13.	Vighizzolo d'Este	250	1454	...	12	5.	Carrara San Giorgio . . .	475	2434	8	23
14.	Villa Estense	549	2811	32	40	6.	Carrara Santo Stefano . .	239	1434	...	7
15.	Vò	557	2947	53	21	7.	Casal Ser Ugo	364	1973	29	33
	TOTALE . . .	8835	46076	620	661	8.	Cervarese Santa Croce . .	393	2381	35	38
Distretto di Monselice.											
1.	Arquà Petrarca	254	1413	7	24	9.	Limena	318	2040	7	24
2.	Battaglia	802	3817	41	54	10.	Masarà di Padova	453	2607	1	66
3.	Boara Pisani	502	2471	10	19	11.	Mestrino	473	2939	31	43
4.	Galzignano	441	2276	15	18	12.	Noventa Padovana	343	1844	31	60
5.	Monselice	2111	10344	135	84	13.	Padova	14787	69658	2516	1095
6.	Pernumia	521	2680	30	39	14.	Piazzola sul Brenta . . .	972	5812	80	86
7.	Pozzono	476	2505	3	12	15.	Ponte San Nicolò	390	2209	13	8
8.	San Pietro Viminario . .	306	1783	4	17	16.	Rovolon	523	2861	30	18
9.	Solesino	520	2628	9	27	17.	Rubano	284	2019	22	22
10.	Stanghella	644	3505	20	16	18.	Saccolongo	348	2153	23	24
	TOTALE . . .	6577	33422	274	310	19.	Saonara	509	2888	14	24
Distretto di Montagnana.											
1.	Casale di Scodosia	678	3814	16	24	20.	Selvazzano Dentro	376	2554	52	17
2.	Castelbaldo	531	2846	10	90	21.	Teolo	714	4075	33	77
3.	Masi	481	2306	16	44	22.	Torreglia	381	2285	20	19
4.	Megliadino San Fidenzio	552	2962	29	80	23.	Veggiano	293	1733	22	14
						24.	Vigodarzere	457	3395	9	25
						25.	Vigonza	793	5372	48	69
						26.	Villafranca Padovana . .	433	2626	21	22
							TOTALE . . .	26296	138732	3161	1977

TAVOLA I. — POPOLAZIONE DEI COMUNI SECONDO LA QUALITÀ DELLA DIMORA
E NUMERO DELLE FAMIGLIE.

Censimento 1881.

Padova.

N° d'ordine	COMUNI	NUMERO DEGLI ABITANTI presenti con dimora		NUMERO degli assenti	N° d'ordine	COMUNI	NUMERO DEGLI ABITANTI presenti con dimora		NUMERO degli assenti		
		abituale	occasionale				abituale	occasionale			
<i>Distretto di Piove di Sacco.</i>					7.	Piove di Sacco	1635	8499	84	107	
1.	Arzer Grande	463	2346	24	15						
2.	Bovolenta	633	3092	9	37						
3.	Brugine	600	3689	15	8						
4.	Codevigo	565	2809	...	12						
5.	Correzzola	803	4362	82	16						
6.	Legnaro	678	3603	18	27						
						8.	Polverara	256	1639	20	42
						9.	Pontelongo	526	2338	3	27
						10.	S. Angelo di Piove di Sac.	525	2919	30	59
							TOTALE . . .	6684	35346	285	350
							Totale della Provincia . . .	73727	392000	5762	5421

PROVINCIA DI PALERMO.

<i>Circondario di Cefalù.</i>					<i>Circondario di Palermo.</i>						
1.	Alimena	1412	5197	18	152	7.	Palazzo Adriano	1538	5816	33	71
2.	Buompietro	822	2963	25	62	8.	Prizzi	2698	10376	8	168
3.	Campofelice	520	1811	285	16	9.	Roccamena	460	1828	16	27
4.	Castelbuono	2043	8413	54	89		TOTALE . . .	16184	58881	428	956
5.	Cefalù	3009	14139	34	171						
6.	Collesano	1505	6019	45	49	1.	Bagheria	3142	14027	...	50
7.	Gangi	3030	11939	82	119	2.	Balestrate	779	3357	76	31
8.	Geraci Siculo	916	3704	50	79	3.	Belmonte Mezzagno . . .	1020	4169	5	128
9.	Gratteri	771	2846	9	230	4.	Borgetto	1904	6755	74	63
10.	Isnello	1007	3414	65	461	5.	Capaci	663	2883	33	26
11.	Lascari	324	1345	29	19	6.	Carini	2867	11680	357	117
12.	Petralia Soprana	1751	7214	59	680	7.	Casteldaccia	704	2909	26	18
13.	Petralia Sottana	2215	8443	85	327	8.	Cefalà Diana	260	1143	1	8
14.	Polizzi Generosa	1807	7239	...	41	9.	Cinisi	1336	5443	31	41
15.	Pollina	555	2175	3	29	10.	Ficarazzi	688	2978	3	6
16.	San Mauro Castelveide .	1351	5520	44	88	11.	Giardinello	192	814
	TOTALE . . .	23038	92381	887	2612	12.	Godrano	273	970	11	29
						13.	Isola delle Femmine . . .	428	1923	...	4
						14.	Marineo	2376	9607	24	66
						15.	Mezzojuso	1931	7610	73	131
						16.	Misilmeri	2516	10400	89	348
						17.	Monreale	4463	19518	25	184
						18.	Montelepre	1363	5435	18	49
						19.	Palermo	50437	239041	5950	2577
						20.	Parco	1058	4512	2	94
						21.	Partinico	4866	21368	153	84

Circondario di Corleone.

1.	Bisacquino	2672	9571	31	45
2.	Campoflorito	496	1796	52	64
3.	Chiusa Sclafani	2093	7065	64	46
4.	Contessa Entellina	906	3262	168	31
5.	Corleone	4304	15639	47	433
6.	Giuliana	1017	3528	9	71

**TAVOLA I. — POPOLAZIONE DEI COMUNI SECONDO LA QUALITÀ DELLA DIMORA
E NUMERO DELLE FAMIGLIE.**

Palermo.

Censimento 1881.

N° d'ordine	COMUNI	NUMERO delle famiglie	NUMERO DEGLI ABITANTI presenti con dimora		NUMERO degli assenti	N° d'ordine	COMUNI	NUMERO delle famiglie	NUMERO DEGLI ABITANTI presenti con dimora		NUMERO degli assenti
			abituale	occasio- nale					abituale	occasio- nale	
22.	Piana dei Greci	2305	8794	55	230	5.	Caccamo	2000	7942	22	68
23.	San Cipirello.	822	3545	15	28	6.	Caltavuturo	1435	5623	15	67
24.	San Giuseppe Jato	1529	6525	54	54	7.	Castronuovo di Sicilia	1227	4609	44	35
25.	Santa Cristina Gela	329	1308	37	27	8.	Cerda.	1167	4822	22	4
26.	Santa Flavia.	823	3629	37	70	9.	Ciminna	1565	6390	52	56
27.	Santa Maria d'Ogliastro.	508	1968	7	10	10.	Lercara Friddi	3268	13081	342	124
28.	Terrasini Favarotta	1388	6100	42	31	11.	Montemaggiore Belsito	1902	7830	26	407
29.	Torretta	1025	3979	47	54	12.	Roccapalumba	850	3361	48	33
30.	Ustica	455	1783	176	10	13.	Sciara	515	2090	39	4
31.	Villabate	732	3156	18	...	14.	Sclafani	254	943	2	25
32.	Villafraati	705	3091	10	58	15.	Termini Imerese	5159	22435	713	214
	TOTALE	93967	420420	7452	4635	16.	Trabia	1280	5160	19	32
						17.	Valledolmo	1970	7984	...	31
						18.	Ventimiglia di Sicilia	1288	5199	10	124
						19.	Vicari	1375	4996	32	100
							TOTALE	29137	117145	1557	1592
							Totale della Provincia	162326	688827	10324	9795
Circondario di Termini Imerese.											
1.	Alia	1799	6172	31	125						
2.	Aliminusa	332	1438	1	26						
3.	Altavilla Milicia	870	3481	101	50						
4.	Baucina	881	3589	38	67						

PROVINCIA DI PARMA.

Circondario di Borgo San Donnino.

1.	Borgo San Donnino.	2166	10761	213	176
2.	Busseto	1681	8023	118	240
3.	Fontanellato	1224	5613	124	170
4.	Fontevivo	722	2815	71	177
5.	Medesano	1003	4639	64	188
6.	Noceto	1362	6417	84	148
7.	Pellegrino Parmense.	1126	5333	11	327
8.	Polesine Parmense	687	3062	35	105
9.	Roccabianca	1136	4982	84	212
10.	Salsomaggiore	1254	5702	27	88
11.	San Secondo Parmense.	1141	5034	91	202
12.	Sissa	1163	4715	31	95
13.	Soragna	1144	5357	80	84
14.	Trecasali.	722	3053	70	181

15.	Varano de' Melegari	449	2247	...	70
16.	Zibello	813	3701	22	55
	TOTALE	17803	81504	1125	2518

Circondario di Borgotaro.

1.	Albareto di Borgotaro	723	3627	13	376
2.	Bedonia	1622	7237	107	2518
3.	Berceto.	1347	6385	59	958
4.	Borgotaro	1445	7158	171	607
5.	Compiano.	377	1753	12	234
6.	Tornolo.	751	3487	18	759
7.	Valmazzola.	429	2139	24	113
	TOTALE	6694	31786	404	5565

**TAVOLA I. — POPOLAZIONE DEI COMUNI SECONDO LA QUALITÀ DELLA DIMORA
E NUMERO DELLE FAMIGLIE.**

Censimento 1881.

Parma.

N° d'ordine	COMUNI	NUMERO delle famiglie	NUMERO DEGLI ABITANTI presenti con dimora		NUMERO degli assenti	N° d'ordine	COMUNI	NUMERO delle famiglie	NUMERO DEGLI ABITANTI presenti con dimora		NUMERO degli assenti
			abituale	occasio- nale					abituale	occasio- nale	
<i>Circondario di Parma.</i>						16.	Palanzano	436	2416	36	319
1.	Calestano	632	3175	25	428	17.	Parma	11407	42332	2885	1221
2.	Collecchio	895	4152	34	101	18.	Sala Baganza	669	3169	71	82
3.	Colorno	1522	6734	279	212	19.	San Lazzaro Parmense.	1457	7595	115	391
4.	Corniglio	1047	5224	17	980	20.	San Pancrazio Parmense.	842	4228	64	191
5.	Cortile San Martino	800	4033	91	80	21.	Solignano	448	2481	48	169
6.	Felino	599	3314	15	89	22.	Sorbolo	764	3675	105	120
7.	Fornovo di Taro	743	3518	42	194	23.	Tizzano Val Parma.	760	3701	39	465
8.	Golese	741	3432	47	72	24.	Torriale	668	3188	35	106
9.	Langhirano	1188	5902	26	336	25.	Traversetolo	868	4016	120	241
10.	Lesignano de' Bagni	638	3297	55	155	26.	Varsi	722	3397	21	221
11.	Lesignano di Palmia	651	3227	16	413	27.	Vigatto	853	4776	30	31
12.	Mezzani	989	4086	41	61	TOTALE		32844	148121	4366	7799
13.	Monchio	494	2379	15	527	Totale della Provincia		57341	261411	5895	11882
14.	Montechiarugolo	854	4233	83	252						
15.	Neviano degli Arduini	1157	6031	8	342						

PROVINCIA DI PAVIA.

<i>Circondario di Bobbio.</i>						19.	Sant'Albano di Bobbio	147	598	4	49
1.	Bagnaria	184	841	7	79	20.	Santa Margherita di Bobbio	129	646	7	67
2.	Bobbio	957	4468	77	167	21.	Trebecco	90	339	3	21
3.	Caminata	152	692	12	29	22.	Val di Nizza	277	1164	...	84
4.	Cella di Bobbio	383	1699	13	263	23.	Valverde	223	901	18	46
5.	Cerignale	213	1005	8	106	24.	Varzi	721	3147	86	178
6.	Corte Brugnatella	172	903	8	33	25.	Zavattarello	418	1839	6	86
7.	Fascia	129	539	...	221	26.	Zerba	241	1221	...	274
8.	Fontanigorda	256	1508	...	307	TOTALE		7761	35855	355	4038
9.	Fortunago	193	830	45	49						
10.	Gorreto	199	941	...	230						
11.	Menconico	210	1151	7	126						
12.	Ottone	769	3617	7	841						
13.	Pregola	428	2183	4	235						
14.	Romagnese	430	2006	17	67						
15.	Rondanina	100	439	...	163						
16.	Rovegno	404	1833	14	274						
17.	Ruino	240	1112	12	29						
18.	Sagliano di Crenna	61	317	...	11						
<i>Circondario di Mortara.</i>											
(LOMELLINA).											
1.	Albonese	202	1165	...	12						
2.	Borgo San Siro	263	1290	17	26						
3.	Breme	660	2878	32	33						
4.	Cairo Lomellino	109	503	15	15						
5.	Candia Lomellina	729	3017	20	74						

**TAVOLA I. — POPOLAZIONE DEI COMUNI SECONDO LA QUALITÀ DELLA DIMORA
E NUMERO DELLE FAMIGLIE.**

Pavia.

Censimento 1881.

N° d'ordine	COMUNI	NUMERO delle famiglie	NUMERO DEGLI ABITANTI presenti con dimora		NUMERO degli assenti	N° d'ordine	COMUNI	NUMERO delle famiglie	NUMERO DEGLI ABITANTI presenti con dimora		NUMERO degli assenti
			abituale	occasio- nale					abituale	occasio- nale	
6.	Cassolo Nuovo	1191	5593	51	188	46.	Valle Lomellina	862	3864	82	75
7.	Castellaro de'Giorgi	126	643	3	4	47.	Velezzo Lomellina	148	755	7	8
8.	Castello d'Agogna	191	856	30	21	48.	Vigevano	4486	19704	392	712
9.	Castelnovetto	504	2518	13	53	49.	Villa Biscossi	69	370	3	...
10.	Ceretto Lomellino	174	830	14	14	50.	Zeme	626	2799	67	67
11.	Cernago	317	1486	11	51	51.	Zerbolò	441	2123	82	36
12.	Cilavegna	840	4024	27	106		TOTALE	34273	154515	1976	3375
13.	Confienza	628	2902	15	43		<i>Circondario di Pavia.</i>				
14.	Cozzo	273	1315	48	22	1.	Alagna	331	1477	25	42
15.	Dorno	993	4629	41	108	2.	Albuzzano	497	2372	11	58
16.	Frascarolo	512	2337	15	50	3.	Badia	122	571	14	32
17.	Gallivola	175	833	27	18	4.	Bascapè	449	2145	22	24
18.	Gambarana	264	1122	24	32	5.	Baselica Bologna	92	433	7	26
19.	Gambolò	1612	7233	35	153	6.	Battuda	181	907	...	4
20.	Garlasco	1605	7237	63	165	7.	Belgiojoso	1017	4492	65	97
21.	Goido	111	523	2	4	8.	Bereguardo	482	2276	14	57
22.	Gravellona	592	2843	38	28	9.	Borgarello	154	752	12	36
23.	Gropello Lomellino	944	4193	60	127	10.	Bornasco	324	1513	8	31
24.	Langosco	436	2096	16	21	11.	Carbonara al Ticino	354	1543	44	44
25.	Lomello	692	3220	27	79	12.	Carpignano	278	1335	32	41
26.	Mede	1593	6637	96	202	13.	Casorate Primo	806	3373	41	155
27.	Mezzana Bigli	634	3096	4	77	14.	Cava Manara	558	2538	36	86
28.	Mortara	1905	7982	103	94	15.	Ceranova	115	528	18	30
29.	Nicorvo	229	1090	8	13	16.	Chignolo Po	1107	5000	35	67
30.	Olevano di Lomellina	357	1644	35	23	17.	Copiano	202	868	8	32
31.	Ottobiano	676	3079	27	57	18.	Corpi Santi di Pavia	808	4206	87	79
32.	Palestro	702	3037	68	30	19.	Corteolona	453	2035	34	80
33.	Parona	456	2090	2	74	20.	Costa dei Nobili	227	1049	14	23
34.	Pieve del Cairo	840	3690	17	106	21.	Cura Carpignano	343	1654	5	54
35.	Robbio	1168	5294	51	36	22.	Ferrera Erbognone	503	2357	69	52
36.	Rosasco	549	2560	13	23	23.	Filighera	232	1180	15	33
37.	San Giorgio di Lomellina	758	3352	43	58	24.	Fossarmato	214	1159	3	15
38.	Sant'Angelo di Lomellina	273	1217	10	10	25.	Genzone	189	834	11	20
39.	Sartirana di Lomellina	1009	4308	114	66	26.	Gerenzago	189	904	4	35
40.	Semiana	259	1320	31	39	27.	Giussago	204	993	20	29
41.	Suardi	444	1830	12	33	28.	Inverno	353	1802	27	15
42.	Terrasa	71	334	...	4	29.	Landriano	560	2743	54	62
43.	Torre Beretti	208	876	2	9						
44.	Tromello	1089	4960	59	57						
45.	Valeggio	213	1063	4	19						

TAVOLA I. — POPOLAZIONE DEI COMUNI SECONDO LA QUALITÀ DELLA DIMORA
E NUMERO DELLE FAMIGLIE.

Censimento 1881.

Pavia.

N° d'ordine	COMUNI	NUMERO delle famiglie	NUMERO DEGLI ABITANTI presenti con dimora		NUMERO degli assenti	N° d'ordine	COMUNI	NUMERO delle famiglie	NUMERO DEGLI ABITANTI presenti con dimora		NUMERO degli assenti
			abituale	occasio- nale					abituale	occasio- nale	
30.	Lardirago	287	1345	4	35	70.	Zeccone	171	821	16	22
31.	Linarolo	482	2252	64	90	71.	Zerbo	211	965	12	31
32.	Magherno	332	1585	19	34	72.	Zinasco	884	4022	53	61
33.	Marcignago	360	1782	13	39		TOTALE	33486	150307	3079	4656
34.	Marzano	253	1208	20	31						
35.	Mezzana Rabattone	166	693	9	9						
36.	Mirabello ed Uniti di Pavia	403	1911	61	76						
37.	Miradolo	660	3268	32	80						
38.	Monticelli Pavese	340	1631	49	35						
39.	Pavia	7596	28122	1519	1311	1.	Albaredo Arnaboldi	100	619	6	8
40.	Pieve Albignola	357	1702	9	30	2.	Arena Po	816	3445	31	142
41.	Pieve Porto Morone	828	3690	3	212	3.	Barbianello	253	1327	15	39
42.	Rognano	148	759	19	24	4.	Bastida dei Dossi	87	352	1	10
43.	Roncaro	121	587	16	14	5.	Bastida Pancarana	336	1582	...	26
44.	San Genesio	271	1351	13	54	6.	Borgorato Mormorolo	193	818	9	5
45.	San Martino Siccomario	358	1663	11	16	7.	Bosnasco	194	846	30	36
46.	San Nazzaro de'Burgondi	1105	4675	41	166	8.	Branduzzo	185	982	5	3
47.	Santa Cristina e Bissone	628	3004	42	113	9.	Bressana	385	1761	13	31
48.	Sant'Alessio con Vialone.	112	659	2	12	10.	Broni	1451	6348	162	262
49.	San Zenonè al Po	330	1616	11	75	11.	Calcababbio	378	1554	12	54
50.	Scaldasole	259	1287	4	15	12.	Calvignano	67	373	1	25
51.	Siziano	366	1668	19	43	13.	Campospinoso	140	735	5	21
52.	Sommo	391	1854	51	16	14.	Canevino	71	326	...	3
53.	Spessa	172	874	...	30	15.	Casanova Lonati	128	653	8	2
54.	Torre d'Arese	132	579	17	32	16.	Casatisma	252	1382	1	7
55.	Torre del Mangano	321	1661	9	36	17.	Casè Gerola	490	1951	7	62
56.	Torre de'Negri	114	521	15	15	18.	Castana	341	1530	25	97
57.	Torre d'Isola	287	1502	23	28	19.	Casteggio	879	3827	38	98
58.	Torrevecchia Pia	457	2200	20	74	20.	Castelletto Po	103	546	3	5
59.	Torriano	208	983	6	39	21.	Cecima	138	535	1	84
60.	Travacò Siccomario	406	1837	18	90	22.	Cervesina	499	2140	20	42
61.	Trivulzio	210	978	4	16	23.	Cigognola	370	1924	17	23
62.	Trovo	203	1019	8	49	24.	Codevilla	452	1900	18	37
63.	Turago Bordone	102	564	14	22	25.	Corana	330	1443	3	12
64.	Valle Salimbene	138	743	12	15	26.	Cornale	275	1129	1	17
65.	Vellezzo Bellini	275	1329	14	44	27.	Corvino San Quirico	324	1492	42	45
66.	Vidigulfo	600	2812	5	38	28.	Donelasco	110	524	7	9
67.	Villanova d'Ardenghi	188	764	12	23	29.	Godiasco	437	1782	3	104
68.	Villanterio	658	3172	36	77	30.	Golferenzo	113	528	1	2
69.	Vistarino	252	1225	19	25	31.	Lirio	108	467	5	23
						32.	Mezzana Corti Bottarone	123	711	2	7

Circondario di Voghera.

**TAVOLA I. — POPOLAZIONE DEI COMUNI SECONDO LA QUALITÀ DELLA DIMORA
E NUMERO DELLE FAMIGLIE.**

Pavia.

Censimento 1881.

N° d'ordine	COMUNI	NUMERO delle famiglie	NUMERO DEGLI ABITANTI presenti con dimora		NUMERO degli assenti	N° d'ordine	COMUNI	NUMERO delle famiglie	NUMERO DEGLI ABITANTI presenti con dimora		NUMERO degli assenti
			abituale	occasio- nale					abituale	occasio- nale	
33.	Mezzanino	385	1810	28	13	56.	Rocca Susella	105	486	...	1
34.	Montalto Pavese	303	1344	7	49	57.	Rovescala	444	2000	13	38
35.	Montebello	405	1952	29	81	58.	San Cipriano Po	206	974	3	9
36.	Montecalvo Versiggia	288	1315	3	28	59.	San Damiano al Colle	465	2158	14	24
37.	Montescano	170	776	9	17	60.	San Ponzo Semola	81	284	11	99
38.	Montesegale	245	1030	2	37	61.	Santa Giulietta	469	2317	45	75
39.	Montù Beccaria	863	3916	39	114	62.	Silvano Pietra	293	1224	9	36
40.	Montù Berchielli	65	302	3	13	63.	Soriasco	520	2440	29	56
41.	Montù de' Gabbi	595	2346	41	44	64.	Staghiglione	292	1342	1	62
42.	Mornico Losanna	279	1318	16	24	65.	Stradella	1972	8397	143	233
43.	Oliva Gessi	80	420	20	6	66.	Torrazza Coste	379	1670	30	50
44.	Pancarana	157	676	16	23	67.	Torre del Monte	117	551	...	23
45.	Pietra de' Giorgi	404	2021	15	15	68.	Torricella Verzate	189	915	2	17
46.	Pinarolo Po	283	1338	3	49	69.	Trebbiano Nizza	71	294	5	55
47.	Pizzale	256	1133	4	12	70.	Verretto	115	546	12	28
48.	Pizzo Corno	146	560	13	88	71.	Verrua Siccomario	448	2116	...	16
49.	Port'Albera	376	1741	12	45	72.	Voghera	3907	15920	456	693
50.	Rea	190	876	...	14	73.	Volpara	108	484	8	12
51.	Redavalle	266	1256	5	9	74.	Zenevredo	93	455	...	2
52.	Retorbido	331	1452	4	15						
53.	Rivanazzano	625	2561	71	139		TOTALE	27350	122127	1617	3745
54.	Robecco Pavese	200	946	...	23		Totale della Provincia	102870	462804	7027	15814
55.	Rocca de' Giorgi	53	403	4	17						

PROVINCIA DI PERUGIA.

(UMBRIA).

Circondario di Foligno.

1.	Assisi	3131	16071	132	229
2.	Cannara	509	2583	9	65
3.	Foligno	4969	22646	259	540
4.	Fossato di Vico	430	2299	11	210
5.	Gualdo Tadino	1615	8470	7	338
6.	Nocera Umbra	1240	6559	8	408
7.	Sigillo	335	1663	1	218
8.	Spello	1035	4917	23	15
9.	Valtopina	222	1238	22	41
	TOTALE	13486	66446	472	2064

Circondario di Orvieto.

1.	Allerona	308	1430	47	9
2.	Castel Giorgio	304	1763	96	3
3.	Castel Viscardo	362	1906	26	26
4.	Città della Pieve	1361	7049	266	110
5.	Fabro	353	2109	12	6
6.	Ficulle	461	2640	59	19
7.	Monte Gabbione	273	2027	4	13
8.	Monteleone d'Orvieto	371	1974	4	26
9.	Orvieto	2944	15814	117	264
10.	Paciano	250	1264	9	46
11.	Parrano	158	935	8	7
12.	Piegaro	805	4355	16	84

TAVOLA I. — POPOLAZIONE DEI COMUNI SECONDO LA QUALITÀ DELLA DIMORA
E NUMERO DELLE FAMIGLIE.

Censimento 1881.

Perugia.

N° d'ordine	COMUNI	NUMERO delle famiglie	NUMERO DEGLI ABITANTI presenti con dimora		NUMERO degli assenti	N° d'ordine	COMUNI	NUMERO delle famiglie	NUMERO DEGLI ABITANTI presenti con dimora		NUMERO degli assenti
			abituale	occasio- nale					abituale	occasio- nale	
13.	Porano	212	1087	5	25	<i>Circondario di Rieti.</i>					
14.	San Venanzo	319	2123	17	29						
15.	San Vito in Monte	228	1628	4	20						
	TOTALE	8712	48154	690	687						
<i>Circondario di Perugia.</i>						1.	Ascrea	242	985	2	209
1.	Baschi	997	5086	42	197	2.	Aspra	337	1388	39	48
2.	Bastia	692	3724	7	56	3.	Belmonte in Sabina	250	1198	...	15
3.	Bettona	553	2987	12	1	4.	Cantalupo in Sabina	203	835	84	8
4.	Castiglione del Lago	1984	10786	52	191	5.	Casaprota	222	1125	7	7
5.	Citerna	450	2530	9	29	6.	Castel di Tora	353	1517	7	42
6.	Città di Castello	4501	23904	98	587	7.	Castelnuovo di Farfa	184	820	...	14
7.	Collazzone	522	2715	10	51	8.	Collalto	190	1252	3	177
8.	Corciano	718	4481	18	20	9.	Collegiove	110	400	...	74
9.	Costacciaro	404	1784	9	493	10.	Collevecchio	371	1617	103	44
10.	Deruta	973	5056	40	34	11.	Concerviano	228	1105	29	57
11.	Fratta Todina	243	1312	16	60	12.	Configni	159	811	51	14
12.	Gubbio	3609	23164	152	438	13.	Contigliano	659	3203	13	157
13.	Lisciano Niccone	265	1893	1	14	14.	Cottanello	243	1108	49	28
14.	Magione	1177	6870	57	102	15.	Fara in Sabina	473	2306	57	59
15.	Marsciano	1894	11553	73	109	16.	Forano	288	1253	71	31
16.	Massa Martana	932	4390	6	205	17.	Frasso Sabino	124	586	14	23
17.	Montecastello di Vibio	388	1884	22	102	18.	Greccio	394	1761	...	52
18.	Montone	394	2351	7	13	19.	Labro	317	1511	6	36
19.	Panicale	760	3955	49	58	20.	Longone Sabino	356	1694	14	79
20.	Passignano	568	3381	40	29	21.	Magliano Sabino	567	2985	33	131
21.	Perugia	9591	50168	1186	550	22.	Marcatelli	145	618	2	18
22.	Pietralunga	620	4031	22	94	23.	Mompeo	152	624	74	39
23.	San Giustino	954	4677	23	465	24.	Montasola	129	567	14	10
24.	Scheggia e Pascelupo	476	2210	12	487	25.	Montebuono	269	1358	41	29
25.	Todi	2879	15233	92	205	26.	Monteleone Sabino	324	1599	13	40
26.	Torgiano	584	3396	2	25	27.	Montenero in Sabina	111	563	4	12
27.	Tuoro	482	2805	18	32	28.	Monte S. Giovanni in Sabina	219	1090	12	82
28.	Umbertide	1908	11445	27	92	29.	Montopoli in Sabina	301	1197	283	23
29.	Valfabbrica	376	2338	2	8	30.	Morro Reatino	138	581	3	77
	TOTALE	39903	220144	2104	4747	31.	Nespolo	160	694	...	10
						32.	Orvinio	338	1521	23	86
						33.	Paganico	163	629	...	143
						34.	Petescia	194	894	2	...
						35.	Poggio Bustone	289	1322	1	32
						36.	Poggio Catino	229	1096	24	6
						37.	Poggio Fidoni	309	1465	14	22
						38.	Poggio Mirteto	601	2688	60	16

TAVOLA I. — POPOLAZIONE DEI COMUNI SECONDO LA QUALITÀ DELLA DIMORA
E NUMERO DELLE FAMIGLIE.

Perugia.

Censimento 1881.

N° d'ordine	COMUNI	NUMERO delle famiglie	NUMERO DEGLI ABITANTI presenti con dimora		NUMERO degli assenti	N° d'ordine	COMUNI	NUMERO delle famiglie	NUMERO DEGLI ABITANTI presenti con dimora		NUMERO degli assenti
			abituale	occasio- nale					abituale	occasio- nale	
39.	Poggio Mojano	384	1814	14	51	17.	Spoleto.	4426	20905	602	634
40.	Poggio Nativo	238	1115	30	48	18.	Trevi.	1156	5151	54	186
41.	Poggio San Lorenzo	129	649	14	19	19.	Vallo di Nera	185	888	17	81
42.	Pozzaglia.	308	1360	5	134		TOTALE	15753	72044	1292	5108
43.	Rieti	3247	16291	531	260						
44.	Rivodutri.	273	1338	19	20						
45.	Roccantica.	183	799	9	54						
46.	Rocca Sinibalda	448	1947	19	152						
47.	Salisano	141	616	28	24						
48.	Scandriglia.	440	2175	34	46						
49.	Selci	226	1074	13	14						
50.	Stimigliano	155	733	61	25						
51.	Tarano.	240	1062	60	33						
52.	Toffia.	304	1339	21	64						
53.	Torricella in Sabina	357	1651	7	63						
54.	Torre in Sabina	306	1761	70	9						
55.	Vacone	86	404	37	6						
56.	Varco Sabino.	175	777	11	27						
	TOTALE	18171	84876	2138	3002						

Circondario di Terni.

Circondario di Spoleto.

1.	Bevagna	1002	4989	14	51
2.	Campello sul Clitunno	323	1367	63	105
3.	Cascia	1011	4438	31	685
4.	Castel Ritaldi e S. Giovanni	364	1665	26	5
5.	Cerreto di Spoleto	411	1865	33	270
6.	Ferentillo	569	2478	87	89
7.	Giano dell'Umbria	351	1675	19	132
8.	Gualdo Cattaneo	670	3286	176	112
9.	Montefalco	1087	5074	28	88
10.	Monteleone di Spoleto	400	1551	12	455
11.	Norcia	2001	8696	37	1298
12.	Poggiodomo	233	833	3	320
13.	Preci	637	2687	11	454
14.	Sant'Anatolia di Narco.	238	1142	45	46
15.	Scheggino	137	673	6	26
16.	Sellano	552	2681	23	71

1.	Acquasparta	701	3537	62	145
2.	Alviano.	190	853	55	35
3.	Amelia	1643	8789	96	215
4.	Arrone	477	2136	3	66
5.	Attigliano	166	701	12	12
6.	Calvi dell'Umbria	477	2135	46	96
7.	Cesi	548	2462	25	147
8.	Collescipoli.	461	2219	17	11
9.	Collestatte	174	773	16	27
10.	Giove.	265	1224	10	9
11.	Guarda	288	1421	35	94
12.	Lugnano in Teverina	334	1693	22	35
13.	Montecastrilli	974	5253	36	199
14.	Montefranco	280	1222	27	47
15.	Narni.	2143	11312	359	98
16.	Otricoli.	343	1482	40	35
17.	Papigno	292	1384	137	19
18.	Penna in Teverina	179	874	12	3
19.	Piediluco	226	1023	31	44
20.	Polino	91	401	1	97
21.	San Gemini	416	2183	11	120
22.	Stroncone	702	3269	82	130
23.	Terni.	3577	15319	534	454
24.	Torre Orsina.	87	361	5	14
	TOTALE	15035	72026	1674	2152
	Totale della Provincia	111060	563690	8370	17760

TAVOLA I. — POPOLAZIONE DEI COMUNI SECONDO LA QUALITÀ DELLA DIMORA
E NUMERO DELLE FAMIGLIE.

Censimento 1881.

Pesaro e Urbino.

N° d'ordine	COMUNI	NUMERO DEGLI ABITANTI presenti con dimora		NUMERO degli assenti	N° d'ordine	COMUNI	NUMERO DEGLI ABITANTI presenti con dimora		NUMERO degli assenti
		abituale	occasionale				abituale	occasionale	

PROVINCIA DI PESARO E URBINO.

Circondario di Pesaro.

Circondario di Urbino.

1. Barchi	332	1579	12	24	1. Acqualagna	531	2754	90	175
2. Candelara	364	1808	8	64	2. Apecchio	528	3209	4	113
3. Cartoceto	617	2771	14	90	3. Auditore	335	1711	24	37
4. Fano	4435	21234	107	503	4. Belforte all'Isauro	115	497	5	61
5. Fiorenzuola	315	1492	4	72	5. Borgo Pace	301	1556	37	83
6. Fratte Rosa	418	1694	10	73	6. Cagli	1935	10167	100	509
7. Gabicce	152	818	5	16	7. Cantiano	691	3170	6	525
8. Ginestreto	292	1618	43	55	8. Carpegna	305	1331	9	146
9. Gradara	390	1974	15	98	9. Casteldelci	198	988	8	148
10. Mondavio	534	2862	21	95	10. Colbordolo	463	2502	15	53
11. Mondolfo	833	3766	17	90	11. Fermignano	465	2525	54	80
12. Montebaroiccio	581	2756	28	34	12. Fossombrone	2188	9023	97	342
13. Monteciccardo	297	1635	47	26	13. Frontino	89	490	10	33
14. Monte l'Abbate	409	2072	14	78	14. Frontone	308	1544	8	188
15. Montemaggiore al Metauro	278	1301	7	...	15. Isola del Piano	195	1063	19	25
16. Monte Porzio	405	2289	5	12	16. Lunano	152	760	17	30
17. Novilara	303	1452	15	59	17. Macerata Feltria	495	2309	54	142
18. Orciano di Pesaro	520	2455	5	28	18. Majolo	249	1357	...	26
19. Pergola	1954	8705	58	415	19. Mercatello	438	2304	13	66
20. Pesaro	4592	20335	274	515	20. Montecalvo in Foglia	101	834	15	3
21. Piagge	168	802	1	19	21. Monte Cerignone	231	1203	33	110
22. Pozzo Alto	195	1089	4	45	22. Monte Copiolo	248	1335	12	120
23. Saltara	401	1743	15	50	23. Montefelcino	500	2662	43	78
24. San Costanzo	787	3956	7	64	24. Monte Grimano	464	2392	21	197
25. San Giorgio di Pesaro	£72	1422	2	9	25. Peglio	140	822	9	28
26. San Lorenzo in Campo	701	2865	17	119	26. Pennabilli	590	2742	133	280
27. Sant'Angelo in Lizzola	438	1941	5	62	27. Petriano	137	858	4	6
28. Serra Sant'Abbondio	306	1534	1	144	28. Pian di Castello	159	749	3	77
29. Serrungarina	414	£044	12	32	29. Pian di Meleto	373	1787	23	119
30. Sorbolongo	131	636	4	3	30. Pietrarubbia	117	593	2	43
31. Tomba di Pesaro	481	2916	7	115	31. Piobbico	331	1671	27	133
					32. San Leo	923	4219	99	184
TOTALE	22365	105864	784	3009	33. Sant'Agata Feltria	954	4709	61	56
					34. Sant'Angelo in Vado	802	3930	20	132
					35. Sant'Ippolito	367	1527	26	106

**TAVOLA I. — POPOLAZIONE DEI COMUNI SECONDO LA QUALITÀ DELLA DIMORA
E NUMERO DELLE FAMIGLIE.**

Pesaro e Urbino — Piacenza.

Censimento 1881.

N° d'ordine	COMUNI	NUMERO delle famiglie	NUMERO DEGLI ABITANTI presenti con dimora		NUMERO degli assenti	N° d'ordine	COMUNI	NUMERO delle famiglie	NUMERO DEGLI ABITANTI presenti con dimora		NUMERO degli assenti
			abituale	occasio- nale					abituale	occasio- nale	
36.	Sassocorvaro	600	3099	29	45	41.	Urbania	1010	5079	64	59
37.	Sasso Feltrio	310	1582	6	176	42.	Urbino	3221	16478	334	181
38.	Scavolino	206	956	8	107		TOTALE . . .	23110	114796	1599	5173
39.	Talamello	1107	5232	40	116		Totale della Provincia . . .	45475	220660	2383	8182
40.	Tavoletto	238	1074	17	35						

PROVINCIA DI PIACENZA.

Circondario di Fiorenzuola d'Arda.

1.	Alseno	1022	4423	55	122	6.	Coli	770	3710	38	427
2.	Bardi	1471	6495	28	1062	7.	Farini d'Olmo	1135	5434	27	749
3.	Besenzone	426	1990	8	55	8.	Ferriere	1084	5888	31	1117
4.	Boccolo de' Tassi	585	2196	5	1198	9.	Gossolengo	477	2337	13	150
5.	Cadeo	750	3273	27	89	10.	Gagnano Trebbiese	744	3267	54	101
6.	Caorso	981	4263	30	128	11.	Mortizza	662	2984	25	11
7.	Carpaneto	1145	5504	113	132	12.	Nibbiano	950	4331	21	119
8.	Castell'Arquato	1073	4772	46	85	13.	Pecorara	625	2691	44	127
9.	Castelvetro Piacentino	854	3823	120	101	14.	Piacenza	8213	33433	1551	1166
10.	Cortemaggiore	1054	4428	121	118	15.	Pianello Val Tidone	846	3361	38	74
11.	Fiorenzuola d'Arda	1458	6473	116	180	16.	Piozzano	443	2112	94	34
12.	Gropparello	890	4205	55	237	17.	Podenzano	701	3400	41	106
13.	Lugagnano Val d'Arda	965	4708	28	188	18.	Ponte dell'Olio	909	3950	76	250
14.	Monticelli d'Ongina	1523	6467	60	290	19.	Pontenure	701	3259	40	126
15.	Morfasso	823	3912	10	430	20.	Rivalta Trebbia	529	2570	95	97
16.	Polignano Piacentino	464	2147	38	70	21.	Rivergaro	960	4464	44	190
17.	Vernasca	1041	4980	63	329	22.	Rottofreno	724	3358	27	37
18.	Villanova sull'Arda	637	2839	56	74	23.	San Giorgio Piacentino	890	4244	29	103
	TOTALE . . .	17162	76898	979	4888	24.	San Lazzaro Alberoni	558	2877	39	47
						25.	Sant'Antonio a Trebbia	634	3092	68	74
						26.	Sarnato	658	2691	91	119
						27.	Travo	1125	5303	12	276
						28.	Vicomarino	1202	5407	62	62
						29.	Vigolzone	690	3150	58	186
							TOTALE . . .	32628	145935	2905	6882

Circondario di Piacenza.

1.	Agazzano	567	2786	...	69		Totale della Provincia . . .	49790	222833	3884	11770
2.	Borgonovo Val Tidone	1623	6682	106	235						
3.	Borgonure	1481	6991	105	552						
4.	Calendasco	765	3432	18	68						
5.	Castel San Giovanni	1962	8368	58	210						

TAVOLA I. — POPOLAZIONE DEI COMUNI SECONDO LA QUALITÀ DELLA DIMORA
E NUMERO DELLE FAMIGLIE.

Censimento 1881.

Pisa.

N° d'ordine	COMUNI	NUMERO delle famiglie	NUMERO DEGLI ABITANTI presenti con dimora		NUMERO degli assenti	N° d'ordine	COMUNI	NUMERO delle famiglie	NUMERO DEGLI ABITANTI presenti con dimora		NUMERO degli assenti
			abituale	occasio- nale					abituale	occasio- nale	

PROVINCIA DI PISA.

Circondario di Pisa.

1.	Bagni San Giuliano . . .	3560	19218	312	649
2.	Bientina	646	3451	32	185
3.	Buti	1061	5028	39	216
4.	Calci	1107	5298	79	244
5.	Calcinaja	741	3670	6	293
6.	Capannoli	576	3298	71	97
7.	Cascina	4014	21763	112	562
8.	Castellina Marittima . . .	413	2173	78	174
9.	Chianni	568	3135	41	211
10.	Colle Salvetti	1504	8942	97	192
11.	Fauglia	1221	7343	155	102
12.	Lajatico	425	2169	16	194
13.	Lari	2005	10859	86	269
14.	Lorenzana	253	1449	42	45
15.	Orciano Pisano	163	849	8	17
16.	Palaja	1949	10302	79	296
17.	Peccioli	1141	6576	116	234
18.	Pisa	10744	52262	1695	1291
19.	Ponsacco	721	4132	18	58
20.	Pontedera	2184	11582	119	235
21.	Riparbella	719	3934	105	158
22.	Rosignano Marittimo . . .	1420	7164	124	219
23.	Santa uce	431	2400	17	126

24.	Terricciola	697	4006	23	9
25.	Vecchiano	1267	6585	128	315
26.	Vicopisano	1724	8110	106	387
TOTALE		41254	215698	3734	6778

Circondario di Volterra.

1.	Campiglia Marittima . . .	1336	5838	628	177
2.	Casale di Val di Cecina . .	288	1366	42	49
3.	Castagneto	1196	5219	800	83
4.	Castelnuovo di Val di Cecina . .	827	4733	71	160
5.	Cecina	1078	5650	248	111
6.	Guardistallo	372	1874	26	23
7.	Montecatini di Val di Cecina . .	774	4388	170	167
8.	Montescudajo	310	1639	11	63
9.	Monteverdi	268	1420	109	18
10.	Piombino	805	4006	589	70
11.	Pomarance	1226	7218	306	121
12.	Sassetta	225	1041	35	29
13.	Suvereto	478	2350	291	55
14.	Volterra	2174	13507	556	212
TOTALE		11657	60249	3882	1338
Totale della Provincia . . .		52911	275947	7616	8116

PROVINCIA DI PORTO MAURIZIO.

Circondario di Porto Maurizio.

1.	Aquila d'Arroschia	201	875	...	129
2.	Armo	69	331	...	28
3.	Aurigo	176	728	16	32
4.	Bestagno	99	373	30	21
5.	Borghetto d'Arroschia . . .	260	1082	14	83
6.	Borgomaro	202	795	6	49
7.	Borgo Sant'Agata	139	479	9	24
8.	Candiasco	54	211	14	13
9.	Caramagna Ligure	152	568	6	59
10.	Caravonica	88	308	34	16

11.	Carpasio	168	761	4	230
12.	Cartari e Calderara	130	481	5	48
13.	Castelvecchio di S. Maria Maggiore	112	438	9	13
14.	Cenova	79	304	...	26
15.	Cervo	230	802	19	152
16.	Cesio	81	314	19	5
17.	Chiusanico	107	440	49	23
18.	Chiusavecchia	87	342	22	47
19.	Civezza	210	670	23	53
20.	Conio	125	506	1	62
21.	Cosio d'Arroschia	204	895	9	13
22.	Costa d'Oneglia	168	495	16	49

TAVOLA I. — POPOLAZIONE DEI COMUNI SECONDO LA QUALITÀ DELLA DIMORA
E NUMERO DELLE FAMIGLIE.

Porto Maurizio.

Censimento 1881.

N° d'ordine	COMUNI	NUMERO delle famiglie	NUMERO DEGLI ABITANTI presenti con dimora		NUMERO degli assenti	N° d'ordine	COMUNI	NUMERO delle famiglie	NUMERO DEGLI ABITANTI presenti con dimora		NUMERO degli assenti
			abituale	occasio- nale					abituale	occasio- nale	
23.	Diano Arentino	141	494	37	23	63.	Villa Faraldi	265	987	45	66
24.	Diano Borello	217	806	30	37	64.	Villa Guardia	55	294	9	40
25.	Diano Calderina	132	479	14	22	65.	Villa Talla	87	358	42	85
26.	Diano Castello	241	885	12	17	66.	Villa Viani	130	497	3	54
27.	Diano Marina	584	2003	37	243	67.	Ville San Pietro	134	525	9	83
28.	Diano San Pietro	213	785	17	43	68.	Ville San Sebastiano	74	305	6	40
29.	Dolcedo	692	2409	124	293		TOTALE	15047	56847	1812	5469
30.	Gazzelli	111	415	71	24						
31.	Lavina	77	294	2	38						
32.	Lucinasco	159	628	44	33						
33.	Maro Castello	40	144	8	16						
34.	Mendatica	177	597	1	162						
35.	Moano	165	731	18	73	1.	Airole	481	1502	...	203
36.	Molledo Superiore	168	526	20	36	2.	Apricale	493	1875	27	228
37.	Montegrazie	157	596	17	14	3.	Badalucco	587	2309	2	43
38.	Montegrosso Pian Latte	103	303	...	169	4.	Bajardo	440	1555	7	32
39.	Olivastri	23	110	22	4	5.	Bordighera	593	2200	356	108
40.	Oneglia	1758	7265	168	741	6.	Borghetto San Nicolò	140	509	22	35
41.	Pantasina	105	449	...	25	7.	Boscomare	120	419	62	3
42.	Pianavia	67	259	18	17	8.	Bussana	234	785	12	35
43.	Piani	158	608	13	34	9.	Camporosso	394	1437	31	89
44.	Pietrabruna	236	830	37	46	10.	Castellaro	223	776	33	72
45.	Pieve di Teco	789	2946	12	200	11.	Castel Vittorio	411	1601	11	26
46.	Poggi	135	448	1	46	12.	Ceriana	726	2468	9	73
47.	Pontedassio	344	1251	51	101	13.	Cipressa	161	532	...	71
48.	Pornassio	299	1231	74	113	14.	Colla	481	1673	295	595
49.	Porto Maurizio	1815	6644	183	575	15.	Coŝta Rainera	110	331	2	16
50.	Prelà	207	818	35	142	16.	Dolceacqua	555	2176	31	162
51.	Ranzo	292	1171	13	140	17.	Isolabona	268	1120	15	51
52.	Rezzo	312	1161	7	120	18.	Lingueglietta	160	504	11	5
53.	S. Bartolommeo del Cervo	266	901	8	92	19.	Montalto Ligure	305	1144	39	147
54.	S. Bartolommeo ed Arzeno	70	268	41	23	20.	Périnaldo	440	1857	28	165
55.	San Lazzaro Reale	75	275	7	25	21.	Piena	412	1513	31	45
56.	Sarola	55	233	2	8	22.	Pigna	780	3300	2	121
57.	Tavole	116	457	39	31	23.	Pompejana	231	849	16	58
58.	Torrazza	113	371	5	20	24.	Riva Ligure	164	555	22	24
59.	Torria	126	513	76	35	25.	Rocchetta Nervina	187	729	4	54
60.	Valloria Marittima	78	285	14	8	26.	San Biagio della Cima	243	918	10	48
61.	Vasia	158	603	103	23	27.	San Lorenzo al Maré	72	216	16	15
62.	Vessalico	127	491	12	56	28.	San Remo	3988	15039	1016	1150
						29.	Santo Stefano al Mare	187	641	12	57

Circondario di San Remo.

TAVOLA I. — POPOLAZIONE DEI COMUNI SECONDO LA QUALITÀ DELLA DIMORA
E NUMERO DELLE FAMIGLIE.

Censimento 1881.

Porto Maurizio.

N° d'ordine	COMUNI	NUMERO delle famiglie	NUMERO DEGLI ABITANTI presenti con dimora		NUMERO degli assenti	N° d'ordine	COMUNI	NUMERO delle famiglie	NUMERO DEGLI ABITANTI presenti con dimora		NUMERO degli assenti
			abituale	occasio- nale					abituale	occasio- nale	
30.	Sasso di Bordighera . . .	44	168	...	6	36.	Vallebona	258	813	18	187
31.	Seborga	88	293	...	46	37.	Vallecrosia	199	731	17	23
32.	Soldano	128	518	7	10	38.	Ventimiglia	2190	8328	254	232
33.	Taggia	1095	4289	115	205	TOTALE . . .		18908	71017	2575	5604
34.	Terzorio	65	253	7	26	Totale della Provincia . . .		33955	127864	4387	11073
35.	Triora	1255	4791	35	1118						

PROVINCIA DI POTENZA.

(BASILICATA).

Circondario di Lagonegro.

1.	Calvera	305	1173	3	40
2.	Carbone	462	1790	11	113
3.	Castelluccio Inferiore . .	679	2676	7	131
4.	Castelluccio Superiore . .	734	2724	...	116
5.	Castelsaraceno	553	1843	8	537
6.	Castronuovo di S. Andrea	701	2774	24	250
7.	Cersosimo	263	1099	9	21
8.	Chiaromonte	727	2770	17	278
9.	Colobraro	651	2630	143	75
10.	Episcopia	458	1893	53	47
11.	Fardella	324	1250	4	254
12.	Francavilla sul Sinni . .	801	2800	48	230
13.	Lagonegro	1108	3919	116	195
14.	Latronico	987	3136	40	967
15.	Lauria	2727	10183	37	952
16.	Maratea	1546	5291	49	398
17.	Moliterno	1713	6298	28	635
18.	Nemoli	255	1035	4	93
19.	Noepoli	423	1725	18	33
20.	Nova Siri	652	1945	136	10
21.	Rivello	1228	4235	25	703
22.	Roccanova	555	2140	17	47
23.	Rotonda	1167	4609	102	24
24.	Rotondella	1005	4257	59	99
25.	San Chirico Raparo . . .	767	2978	6	96
26.	San Costantino Albanese	389	1543	18	6
27.	San Giorgio Lucano . . .	441	1894	1	52
28.	San Martino d'Agri . . .	392	1427	...	104
29.	San Paolo Albanese . . .	283	1083	...	5

30.	San Severino Lucano . .	1068	3515	...	918
31.	Sant'Arcangelo	1210	4787	60	50
32.	Sarconi	332	1201	3	31
33.	Senise	1140	5495	107	85
34.	Teana	331	1235	21	37
35.	Terranova di Pollino . .	526	2016	6	341
36.	Trecchina	878	2866	5	105
37.	Tursi	1075	4132	127	54
38.	Valsinni	421	1756	176	31
39.	Viggiannello	1067	4776	23	546
TOTALE . . .		30344	114899	1511	8759

Circondario di Matera.

1.	Accettura	1184	4589	128	106
2.	Aliano	515	1793	138	25
3.	Bernalda	1867	6893	104	83
4.	Cirigliano	377	1527	39	16
5.	Craco	565	1928	228	87
6.	Ferrandina	1932	7107	438	10
7.	Garaguso	488	1692	167	63
8.	Gorgoglione	428	1645	17	30
9.	Grassano	1583	6050	57	95
10.	Grottole	807	2958	80	33
11.	Matera	3835	15469	231	124
12.	Miglionico	1106	4079	32	67
13.	Mont'Albano Jonico . . .	1522	5467	1059	81
14.	Montepeloso	1755	6999	14	43
15.	Montescaglioso	1904	7360	149	76
16.	Oliveto Lucano	311	1045	3	71
17.	Pisticci	2202	7930	376	59

TAVOLA I. — POPOLAZIONE DEI COMUNI SECONDO LA QUALITÀ DELLA DIMORA
E NUMERO DELLE FAMIGLIE.

Potenza.

Censimento 1881.

N° d'ordine	COMUNI	NUMERO DEGLI ABITANTI presenti con dimora		NUMERO degli assenti	N° d'ordine	COMUNI	NUMERO DEGLI ABITANTI presenti con dimora		NUMERO degli assenti		
		abituale	occasionale				abituale	occasionale			
18.	Pomarico	1420	4986	197	74	9.	Brienza	1256	4819	40	468
19.	Salandra	797	2923	49	90	10.	Brindisi di Montagna . .	553	2051	132	178
20.	San Mauro Forte	884	3193	45	24	11.	Calvello	1559	4820	8	428
21.	Stigliano	1542	6388	47	88	12.	Campomaggiore	417	1443	82	42
22.	Tricarico	1829	7549	51	139	13.	Cancellara	795	3384	3	44
	TOTALE	28853	109570	3649	1487	14.	Castelmezzano	483	1890	...	29
Circondario di Melfi.						15.	Corleto Perticara	1308	5001	140	534
1.	Atella	790	2633	374	93	16.	Gallicchio	322	1245	29	73
2.	Barile	956	3836	48	37	17.	Genzano	1922	7557	93	113
3.	Bella	1414	5526	32	304	18.	Guardia Perticara	451	1697	43	89
4.	Castelgrande	858	3314	14	108	19.	Laurenzana	1872	6193	8	820
5.	Forenza	1716	7538	15	140	20.	Marsico Nuovo	1978	7602	26	482
6.	Lavello	1502	6232	56	43	21.	Marsico Vetere	626	2508	14	494
7.	Maschito	907	3507	15	95	22.	Missanello	318	991	47	39
8.	Melfi	3210	12076	531	90	23.	Montemurro	1158	3688	33	589
9.	Montemilone	731	2650	289	29	24.	Palmira	1056	3962	10	42
10.	Muro Lucano	2136	8812	83	358	25.	Picerno	1066	4252	59	149
11.	Palazzo San Gervasio . .	1892	7069	42	100	26.	Pietrafesa	690	2613	14	377
12.	Pescopagano	965	3725	15	205	27.	Pietragalla	1685	6708	3	58
13.	Rapolla	865	3240	6	59	28.	Pietrapertosa	656	2626	69	392
14.	Rapone	510	2015	1	19	29.	Pignola di Basilicata . .	939	3569	51	454
15.	Rionero in Volture	2841	11316	67	373	30.	Potenza	4282	19788	493	565
16.	Ripacandida	1218	5015	...	27	31.	Ruoti	809	3429	...	282
17.	Ruvo del Monte	635	2475	12	66	32.	San Chirico Nuovo	595	2472	5	57
18.	San Fele	1955	9240	...	464	33.	Sant'Angelo le Fratte . .	366	1475	28	178
19.	Venosa	1954	7906	108	27	34.	Saponara di Grumento . .	747	2554	3	508
	TOTALE	27055	108125	1758	2637	35.	Sasso di Castalda	580	2018	9	263
Circondario di Potenza.						36.	Savoja di Lucania	433	1757	35	151
1.	Abriola	852	2893	11	444	37.	Spinoso	592	2437	69	219
2.	Acerenza	1065	3954	73	65	38.	Tito	1120	4632	4	41
3.	Albano di Lucania	650	2623	19	233	39.	Tolve	1084	4565	24	40
4.	Anzi	924	3513	29	136	40.	Tramatola	876	3516	2	12
5.	Armento	734	2684	...	351	41.	Trivigno	667	2269	58	301
6.	Avigliano	3367	18842	42	168	42.	Vaglio di Basilicata	1060	4081	114	132
7.	Balvano	1053	3563	182	169	43.	Vietri di Potenza	871	3597	37	194
8.	Baragiano	743	1923	194	114	44.	Viggiano	1363	5224	224	806
	TOTALE	45946	182428	2564	11353		TOTALE	132198	515022	9482	24236
	Totale della Provincia	132198	515022	9482	24236						

TAVOLA I. — POPOLAZIONE DEI COMUNI SECONDO LA QUALITÀ DELLA DIMORA
E NUMERO DELLE FAMIGLIE.

Censimento 1881.

Ravenna.

N° d'ordine	COMUNI	NUMERO DELLE FAMIGLIE		NUMERO DEGLI ABITANTI presenti con dimora	NUMERO degli assenti	N° d'ordine	COMUNI	NUMERO DELLE FAMIGLIE		NUMERO DEGLI ABITANTI presenti con dimora	NUMERO degli assenti
		abituale	occasionale					abituale	occasionale		

PROVINCIA DI RAVENNA.

Circondario di Faenza.

1. Bagnara di Romagna . . .	405	1939	21	35
2. Brisighella	2434	12319	79	172
3. Casola Valsenio	971	4482	34	43
4. Castel Bolognese	1161	5648	40	89
5. Castel del Rio	626	2905	7	19
6. Faenza	7604	35702	340	409
7. Fontana Elice	468	2010	29	68
8. Riolo	756	3724	13	90
9. Solarolo	650	3401	30	74
10. Tossignano	542	2440	14	17
TOTALE . . .	15617	74570	607	1016

Circondario di Lugo.

1. Bagnacavallo	2968	14572	73	267
2. Conselice	1542	6717	34	143
3. Cotignola	1321	6519	26	45

4. Fusignano	1224	5576	31	69
5. Lugo	5255	25436	223	426
6. Massa Lombarda	1187	5629	26	102
7. Sant'Agata sul Santerno	343	1791	18	23
TOTALE . . .	13840	66240	431	1075

Circondario di Ravenna.

1. Alfonsine	1857	9242	21	125
2. Cervia	1525	6521	94	85
3. Ravenna	13173	59914	659	392
4. Russi	1687	7430	35	57
TOTALE . . .	18242	83107	809	659
Totale della Provincia . . .	47699	223917	1847	2750

PROVINCIA DI REGGIO DI CALABRIA.

(CALABRIA ULTERIORE 1^a).

Circondario di Gerace.

1. Agnana Calabria	308	1137	22	245
2. Antonimina	417	1755	44	53
3. Ardore	1349	5761	74	63
4. Benestare	886	3362	11	16
5. Bianco	619	2446	97	10
6. Bivongi	653	2573	1	8
7. Bovalino	839	3604	69	62
8. Brancaleone	370	1415	59	6
9. Bruzzano Zeffirio	271	1570	20	31
10. Camini	260	1125	..	4
11. Cando	510	1900	25	25
12. Caraffa del Bianco	293	1100	..	6
13. Careri	325	1254	14	5
14. Casignana	325	1212	20	3
15. Caulonia	2151	8389	2	97
16. Ciminà	492	1906	2	115
17. Ferruzzano	380	1532	10	25
18. Gerace	2273	9234	277	86
19. Gioiosa Jonica	2333	9671	129	126
20. Grotteria	1454	5560	19	51
21. Mammola	1922	7632	47	179
22. Martone	487	1946	..	3
23. Monasterace	316	1060	145	8
24. Palizzi	609	2446	86	9
25. Pazzano	348	1414	4	28
26. Placanica	421	1541	..	15

**TAVOLA I. — POPOLAZIONE DEI COMUNI SECONDO LA QUALITÀ DELLA DIMORA
E NUMERO DELLE FAMIGLIE.**

Reggio di Calabria.

Censimento 1881.

N° d'ordine	COMUNI	NUMERO delle famiglie	NUMERO DEGLI ABITANTI presenti con dimora		NUMERO degli assenti	N° d'ordine	COMUNI	NUMERO delle famiglie	NUMERO DEGLI ABITANTI presenti con dimora		NUMERO degli assenti
			abituale	occasio- nale					abituale	occasio- nale	
27.	Plati	632	2446	26	20	23.	San Giorgio Morgeto. . .	1292	4999	6	181
28.	Portigliola	457	1660	8	24	24.	San Pier Fedele	143	419	52	5
29.	Precacore	151	607	5	15	25.	San Procopio.	269	920	...	31
30.	Riace.	399	1694	4	2	26.	S. Cristina d'Aspromonte	454	2058	17	37
31.	Roccella Jonica	1497	6595	33	182	27.	S. Eufemia d'Aspromonte	1368	5838	23	50
32.	San Giovanni di Gerace .	395	1502	...	11	28.	Scido	275	1260	8	29
33.	San Luca.	427	1741	...	26	29.	Seminara.	1247	4804	27	104
34.	Sant'Agata di Bianco . .	193	798	55	2	30.	Serrata	278	919	3	4
35.	Sant'Illario del Jonio . .	572	2257	6	13	31.	Sinopoli	764	3366	20	45
36.	Siderno Marina.	2215	9323	52	283	32.	Terranova Sappo Minulio	248	1051	7	105
37.	Staiti	374	1384	14	44	33.	Tresilico	350	1280	74	23
38.	Stignano	498	1795	29	33	34.	Varapodio	637	2480	5	28
39.	Stilo	673	2622	33	60		TOTALE	30793	119250	1544	1524
	TOTALE	29099	116969	1442	1995						

Circondario di Palmi.

1.	Anoja.	535	1924	10	...
2.	Candidoni	122	405	1	3
3.	Caridà	314	999	5	5
4.	Cinquefronde	1230	4876	8	40
5.	Cittanova.	3131	11645	3	109
6.	Cosoleto	358	1422	3	7
7.	Delianuova.	1011	4622	21	85
8.	Feroletto della Chiesa . .	317	939	78	5
9.	Galatro.	571	1869	77	19
10.	Giffone	817	2882	...	22
11.	Gioja Tauro	763	3113	156	61
12.	Jatrinoli	1188	4139	256	42
13.	Laureana di Borello . . .	1624	5950	60	101
14.	Maropati	581	2124	4	12
15.	Melicuccà	566	2223	5	1
16.	Molochio	673	2845	40	18
17.	Oppido Mamertina	1723	6395	108	82
18.	Palmi.	2610	10796	286	130
19.	Polistena.	2199	8331	28	81
20.	Radicena.	1298	5419	56	37
21.	Riziconi	700	2470	83	14
22.	Rosarno	1134	4462	14	8

Circondario di Reggio di Calabria.

1.	Africo	418	1700	...	53
2.	Bagaladi	341	1464	18	48
3.	Bagnara Calabria.	2296	9165	68	361
4.	Bova	950	3248	95	...
5.	Calanna	529	2216	2	34
6.	Campo di Calabria	544	2315	12	21
7.	Cannitello	718	2876	6	160
8.	Cardeto	437	1817	31	85
9.	Cataforio	652	2482	1	146
10.	Catona	832	3526	25	161
11.	Condofuri.	637	2478	19	108
12.	Fiumara	470	1895	...	102
13.	Fossato di Cal.UltraPrima	825	3455	39	50
14.	Gallico	1139	4637	17	327
15.	Gallina	1498	6538	13	151
16.	Laganadi	192	917	...	10
17.	Melito di Porto Salvo . .	990	4197	103	62
18.	Motta San Giovanni . . .	950	4029	86	74
19.	Pellaro	1095	4736	17	220
20.	Podargoni	267	1060	...	96
21.	Reggio di Calabria . . .	8983	38161	1135	579
22.	Roccaforte del Greco . .	315	1202	3	190
23.	Roghudi	234	1076	3	36

TAVOLA I. — POPOLAZIONE DEI COMUNI SECONDO LA QUALITÀ DELLA DIMORA
E NUMERO DELLE FAMIGLIE.

Censimento 1881.

Reggio di Calabria — Reggio nell'Emilia.

N° d'ordine	COMUNI	NUMERO delle famiglie	NUMERO DEGLI ABITANTI presenti con dimora		NUMERO degli assenti	N° d'ordine	COMUNI	NUMERO delle famiglie	NUMERO DEGLI ABITANTI presenti con dimora		NUMERO degli assenti
			abituale	occasio- nale					abituale	occasio- nale	
24.	Rosali	360	1694	2	24	31.	Scilla	1831	7262	102	244
25.	Salice Calabro	208	819	27	45	32.	Villa San Giovanni	1173	4892	80	181
26.	Sambatello	311	1230	...	58	33.	Villa San Giuseppe	323	1416	...	22
27.	San Lorenzo	1054	4285	16	153	TOTALE		31855	131568	1950	4222
28.	San Roberto	409	1853	Totale della Provincia		91747	367787	4936	7741
29.	S. Alessio in Aspromonte	196	775	7	52						
30.	S. Stefano in Aspromonte	623	2102	23	369						

PROVINCIA DI REGGIO NELL'EMILIA.

Circondario di Guastalla.

1.	Boretto	866	3962	40	170
2.	Brescello	1075	4640	100	316
3.	Campagnola Emilia	637	3602	52	56
4.	Fabbrico	659	3333	21	39
5.	Gualtieri	1326	5863	38	446
6.	Guastalla	2213	10251	118	111
7.	Luzzara	1645	7577	40	142
8.	Novellara	1308	6902	47	182
9.	Poviglio	995	5334	134	153
10.	Reggiolo	1235	6094	36	94
11.	Rio Saliceto	374	2248	50	75
12.	Rolo	481	2575	17	65
TOTALE		12814	62411	693	1849

Circondario di Reggio nell'Emilia.

1.	Albinea	598	3265	10	10
2.	Bagnolo in Piano	601	3186	99	150
3.	Baiso	678	3657	37	116
4.	Bibbiano	1057	5016	106	253
5.	Busana	300	1432	3	253
6.	Cadelbosco di Sopra	1002	5144	121	319
7.	Campegine	629	3332	99	102
8.	Carpineti	1131	6063	172	184
9.	Casalgrande	704	4024	37	31
10.	Casina	870	4164	16	128

11.	Castellarano	632	3109	40	121
12.	Castelnovo di Sotto	1110	5741	44	280
13.	Castelnovo ne' Monti	1258	6006	96	849
14.	Cavriago	729	3422	28	162
15.	Ciano d'Enza	790	3492	191	232
16.	Collagna	312	1436	28	390
17.	Correggio	2256	12367	220	332
18.	Gattatico	727	4223	166	204
19.	Ligonchio	357	1430	6	570
20.	Montecchio Emilia	1026	4491	140	212
21.	Quattro Castella	944	4452	127	261
22.	Ramiseto	530	2246	11	721
23.	Reggio nell'Emilia	9771	49330	1321	1429
24.	Rubiera	732	3716	68	132
25.	San Martino in Rio	645	3316	31	90
26.	S. Polo d'Enza in Caviano	631	2914	16	162
27.	Sant'Ilario d'Enza	777	3763	77	178
28.	Scandiano	1573	7862	37	211
29.	Toano	484	2411	15	227
30.	Vetto	543	2614	14	128
31.	Vezzano sul Crostolo	546	2510	48	173
32.	Viano	524	2554	9	60
33.	Villa Minozzo	1531	5714	20	2154
TOTALE		35998	178402	3453	10824
Totale della Provincia		48812	240813	4146	12673

TAVOLA I. — POPOLAZIONE DEI COMUNI SECONDO LA QUALITÀ DELLA DIMORA
E NUMERO DELLE FAMIGLIE.

Roma.

Censimento 1881.

N° d'ordine	COMUNI	NUMERO delle famiglie	NUMERO DEGLI ABITANTI presenti con dimora		NUMERO degli assenti	N° d'ordine	COMUNI	NUMERO delle famiglie	NUMERO DEGLI ABITANTI presenti con dimora		NUMERO degli assenti
			abituale	occasio- nale					abituale	occasio- nale	

PROVINCIA DI ROMA.

Circondario di Civitavecchia.

1. Allumiere.	528	2262	169	34
2. Cerveteri.	278	751	1115	26
3. Civitavecchia.	1914	11317	633	504
4. Corneto Tarquinia.	1176	4905	1270	93
5. Montalto di Castro.	330	888	1287	24
6. Monte Romano.	298	1388	41	41
7. Tolfa.	811	3091	520	49
TOTALE	5335	24602	5065	771

Circondario di Frosinone

1. Acuto.	469	1962	43	221
2. Alatri.	2855	13064	180	350
3. Amaseno.	432	1771	138	39
4. Anagni.	1706	7660	363	98
5. Anticoli di Campagna.	453	2072	5	166
6. Arnara.	362	1959	16	50
7. Bauco.	706	3596	25	26
8. Castro dei Volsci.	605	3524	16	27
9. Ceccano.	1464	7170	86	111
10. Ceprano.	1025	4783	55	51
11. Collepardo.	291	1246	4	104
12. Falvaterra.	260	1283	2	89
13. Ferentino.	2271	9919	123	87
14. Filettino.	538	1222	9	1077
15. Frosinone.	2090	9214	554	308
16. Fumone.	333	1581	7	34
17. Giuliano di Roma.	483	2312	5	34
18. Guarcino.	620	2494	37	418
19. Maenza.	412	1703	15	7
20. Monte S. GiovanniCampano	1160	5638	17	348
21. Morolo.	571	2498	18	172
22. Paliano.	1037	4863	158	52
23. Patrica.	559	2267	24	26
24. Piglio.	661	2822	32	218

25. Piperno.	1232	5308	424	41
26. Pofi.	588	2407	78	...
27. Prossedi.	395	1616	37	19
28. Ripi.	751	4002	3	43
29. Roccagorga.	443	1852	17	22
30. Roccasecca dei Volsci.	146	562	35	5
31. Serrone.	411	1722	14	38
32. Sgurgola.	675	2816	60	83
33. Sonnino.	692	3195	5	1
34. Strangolagalli.	236	1158	4	13
35. Supino.	708	3097	26	37
36. Torre Cajetani.	161	690	22	46
37. Torrice.	551	3191	23	115
38. Trevi nel Lazio.	444	1448	5	574
39. Trivigliano.	205	886	43	76
40. Vallecorsa.	737	3577	23	335
41. Veroli.	2188	10154	122	660
42. Vico nel Lazio.	416	1684	4	155
43. Villa Santo Stefano.	274	1242	43	23
TOTALE	32616	147230	2920	6399

Circondario di Roma.

1. Affile.	329	1561	9	49
2. Agosta.	236	1215	32	...
3. Albano Laziale.	1505	6480	615	128
4. Anguillara Sabazia.	248	1029	278	16
5. Anticoli Corrado.	300	1310	11	53
6. Anzio.	407	1512	629	50
7. Ariccia.	586	2326	397	23
8. Arsoli.	410	1787	18	172
9. Bellegra.	345	1713	31	41
10. Bracciano.	611	2941	109	73
11. Camerata Nuova.	160	367	...	28
12. Campagnano di Roma.	673	2810	233	41
13. Canale Monterano.	276	1083	187	33
14. Canterano.	160	729	1	26

**TAVOLA I. — POPOLAZIONE DEI COMUNI SECONDO LA QUALITÀ DELLA DIMORA
E NUMERO DELLE FAMIGLIE.**

Censimento 1881.

Roma.

N° d'ordine	COMUNI	NUMERO delle famiglie	NUMERO DEGLI ABITANTI presenti con dimora		NUMERO degli assenti	N° d'ordine	COMUNI	NUMERO delle famiglie	NUMERO DEGLI ABITANTI presenti con dimora		NUMERO degli assenti
			abituale	occasio- nale					abituale	occasio- nale	
15.	Capranica Prenestina . .	389	1489	3	216	55.	Morlupo	382	1805	82	36
16.	Casape	151	710	17	15	56.	Nazzano	213	847	150	9
17.	Castel Gandolfo	385	1702	292	65	57.	Nemi	207	913	18	22
18.	Castel Madama	651	2934	191	131	58.	Nerola	225	1106	40	27
19.	Castelnuovo di Porto . .	304	1417	15	37	59.	Nettuno,	557	2661	103	49
20.	Castel S. Pietro Romano	146	576	6	21	60.	Olevano Romano	726	3794	20	42
21.	Cave	804	3413	111	26	61.	Oriolo Romano	286	1166	41	42
22.	Cerneto	191	853	10	44	62.	Palestrina	1278	6056	73	102
23.	Cervara di Roma	302	1150	...	246	63.	Palombara Sabina	961	4094	235	133
24.	Ciciliano	301	1412	24	22	64.	Percile	198	981	3	84
25.	Civita Lavinia	266	889	477	6	65.	Pisoniano	250	1156	3	28
26.	Civitella San Paolo . . .	285	1081	94	4	66.	Poli	478	1892	51	106
27.	Colonna	134	506	127	34	67.	Ponza d'Arcinazzo	225	1104	12	16
28.	Fiano Romano	233	891	343	32	68.	Ponzano Romano	212	854	138	29
29.	Filacciano	141	540	57	11	69.	Riano	134	425	309	21
30.	Formello	204	433	260	11	70.	Rignano Flaminio	258	975	93	35
31.	Frascati	1476	6212	1298	85	71.	Riofreddo	256	1171	4	66
32.	Galliciano nel Lazio . . .	293	1121	192	105	72.	Rocca Canterano	259	1170	17	184
33.	Genazzano	777	3983	25	83	73.	Rocca di Cave	187	778	2	18
34.	Genzano di Roma	1282	5309	262	26	74.	Rocca di Papa	764	2999	305	64
35.	Gerano	327	1339	12	45	75.	Rocca Giovane	82	427	5	12
36.	Grottaferrata	331	1576	254	32	76.	Rocca Priora	510	2032	95	25
37.	Jenne	260	920	3	735	77.	Rocca Santo Stefano	210	1040	25	24
38.	Leprignano	323	1082	144	14	78.	Rojate	196	807	17	10
39.	Licenza	256	1237	6	39	79.	Roma	53235	271702	28765	3935
40.	Mandela	151	727	64	6	80.	Roviano	157	777	16	13
41.	Manziana	310	1294	171	90	81.	Sambuci	139	672	40	18
42.	Marano Equo	193	1033	25	5	82.	San Gregorio da Sassola	247	1207	39	23
43.	Marino	1333	6089	773	47	83.	San Polo dei Cavalieri	492	2058	68	37
44.	Mazzano Romano	168	610	26	...	84.	Sant'Angelo in Capoccia	201	804	87	7
45.	Mentana	243	913	145	16	85.	Sant'Oreste	405	1747	81	33
46.	Monte Celio	589	2450	218	67	86.	San Vito Romano	598	2922	41	44
47.	Monte Compatri	847	3226	805	21	87.	Saracinesco	102	468	25	72
48.	Monte Flavio	173	800	3	4	88.	Scarpa	262	1031	24	251
49.	Monte Libretti	252	1229	37	7	89.	Scrofano	229	1056	78	12
50.	Monte Porzio Catone . . .	385	1661	304	64	90.	Subiaco	1480	6948	69	126
51.	Monterosi	151	673	...	11	91.	Tivoli	2373	9876	421	246
52.	Monte Rotondo	809	3836	131	74	92.	Torrita Tiberina	138	452	95	25
53.	Montorio Romano	283	1327	38	34	93.	Trevignano	174	674	75	5
54.	Moricone	227	893	191	25	94.	Vallepietra	166	635	18	113

**TAVOLA I. — POPOLAZIONE DEI COMUNI SECONDO LA QUALITÀ DELLA DIMORA
E NUMERO DELLE FAMIGLIE.**

Roma.

Censimento 1881.

N° d'ordine	COMUNI	NUMERO delle famiglie	NUMERO DEGLI ABITANTI presenti con dimora		NUMERO degli assenti	N° d'ordine	COMUNI	NUMERO delle famiglie	NUMERO DEGLI ABITANTI presenti con dimora		NUMERO degli assenti
			abituale	occasio- nale					abituale	occasio- nale	
95.	Vallinfreda	206	893	10	126	9.	Bieda	480	1807	84	25
96.	Vicovaro	359	1537	496	46	10.	Bolsena	564	2706	20	30
97.	Vivaro Romano	183	863	8	64	11.	Bomarzo	598	2495	7	83
98.	Zagarolo	1193	5456	61	171	12.	Calcata	127	555	8	4
	TOTALE	93945	448430	42072	9845	13.	Canepina	544	2475	6	54
						14.	Canino	492	1903	684	1
						15.	Capodimonte	330	1376	33	38
						16.	Capranica	685	2965	45	70
						17.	Caprarola	1121	5026	24	125

Circondario di Velletri.

1.	Artena	928	4077	119	27	18.	Carbognano	431	1865	17	52
2.	Bassiano	400	1773	61	26	19.	Castel Cellesi	137	533	7	14
3.	Carpineto Romano	895	3712	15	332	20.	Castel Sant'Elia	204	805	10	9
4.	Cisterna di Roma	633	1645	1451	61	21.	Castiglione in Teverina	349	1704	64	18
5.	Cori	1370	6223	77	69	22.	Celleno	319	1409	8	34
6.	Gavignano	307	1146	17	142	23.	Cellere	412	1567	88	59
7.	Gorga	215	855	6	64	24.	Civita Castellana	895	4122	344	50
8.	Labico	409	1645	55	29	25.	Civitella d'Agliano	379	1867	6	42
9.	Montelanico	391	1623	102	29	26.	Corchiano	276	1245	5	17
10.	Norma	543	2067	140	46	27.	Fabbrica di Roma	524	2226	44	1
11.	Rocca Massima	271	1148	70	39	28.	Faleria	281	1003	79	6
12.	San Felice Circeo	313	1120	139	22	29.	Farnese	622	2756	52	24
13.	Segni	1320	5655	31	134	30.	Gallese	339	1340	37	15
14.	Sermoneta	336	908	375	6	31.	Gradoli	415	1820	25	36
15.	Sezze	2069	8576	259	50	32.	Graffignano	207	920	14	18
16.	Terracina	1833	6782	1790	71	33.	Grotte di Castro	753	3431	11	82
17.	Valmontone	904	4084	152	53	34.	Grotte Santo Stefano	346	1410	99	67
	Velletri	3976	15539	954	224	35.	Ischia di Castro	508	2175	157	76
	TOTALE	17038	68578	5813	1424	36.	Latera	319	1231	4	30
						37.	Lubriano	208	1063	10	28
						38.	Marta	318	1439	53	21
						39.	Montefiascone	1558	7255	206	134
						40.	Nepi	567	2234	110	45

Circondario di Viterbo.

1.	Acquapendente	1088	5568	96	39	41.	Onano	569	2477	3	24
2.	Arlena di Castro	114	359	105	5	42.	Orte	803	4046	55	33
3.	Bagnaja	632	2768	16	73	43.	Piansano	426	1899	12	37
4.	Bagnorea	755	3843	41	29	44.	Proceno	263	1373	13	28
5.	Barbarano Romano	248	1099	14	29	45.	Roccalvecce	290	1261	62	34
6.	Bassanello	311	1497	8	26	46.	Ronciglione	1301	5711	95	58
7.	Bassano di Sutri	455	1934	28	19	47.	San Giovanni di Bieda	168	762	3	6
8.	Bassano in Teverina	333	1401	9	20	48.	San Lorenzo Nuovo	319	1483	...	53

**TAVOLA I. — POPOLAZIONE DEI COMUNI SECONDO LA QUALITÀ DELLA DIMORA
E NUMERO DELLE FAMIGLIE.**

Censimento 1881.

Roma.

N° d'ordine	COMUNI	NUMERO delle famiglie	NUMERO DEGLI ABITANTI presenti con dimora		NUMERO degli assenti	N° d'ordine	COMUNI	NUMERO delle famiglie	NUMERO DEGLI ABITANTI presenti con dimora		NUMERO degli assenti
			abituale	occasio- nale					abituale	occasio- nale	
49.	San Martino al Cimino . .	379	1561	30	148	58.	Vetralla	1499	6337	174	246
50.	San Michele in Teverina.	159	721	1	60	59.	Vignanello	808	3557	31	26
51.	Soriano nel Cimino	1089	4705	214	145	60.	Viterbo	4089	19397	257	544
52.	Sutri	533	2205	158	61	61.	Vitorchiano	487	2007	9	40
53.	Tessennano	143	578	42	9		TOTALE	34535	154349	4413	3223
54.	Toscanello	708	3615	501	25		Totale della Provincia . . .	183469	843189	60283	21662
55.	Valentano	618	2703	13	64						
56.	Vallerano	360	1533	21	18						
57.	Vejano	275	1168	41	16						

PROVINCIA DI ROVIGO.

Distretto di Adria.

1.	Adria	2952	15719	87	217
2.	Bottrighe	981	4819	68	98
3.	Contarina	1120	5962	61	211
4.	Donada	718	3732	15	221
5.	Fasana di Polesine	253	1457	18	3
6.	Loreo	904	4480	72	70
7.	Papozze	568	2520	4	29
8.	Pettorazza Grimani	319	2109	5	4
9.	Rosolina	425	2326	23	20
	TOTALE	8240	43124	353	873

Distretto di Ariano nel Polesine.

1.	Ariano nel Polesine	1105	5142	36	70
2.	Corbola	543	2712	23	77
3.	Porto Tolle	1002	6354	189	42
4.	Taglio di Po	769	4286	90	35
	TOTALE	3419	18794	338	224

Distretto di Badia Polesine.

1.	Badia Polesine	1320	6300	83	204
2.	Bagnolo di Po	382	2200	15	4

3.	Canda	302	1736	17	27
4.	Crocetta	330	1755	24	13
5.	Giacciano con Baruchella	823	4347	29	101
6.	Salvaterra	173	836	22	15
7.	Trecenta	911	4718	13	34
8.	Villa d'Adige	337	1745	16	12
	TOTALE	4608	23637	219	410

Distretto di Lendinara.

1.	Castel Guglielmo	583	3236	8	57
2.	Fratta Polesine	626	3207	25	40
3.	Lendinara	1493	7241	53	81
4.	Lusia	557	2823	1	11
5.	Ramo di Palo	524	2583	23	13
6.	San Bellino	317	1785	15	22
7.	Villanova del Ghebbo . . .	349	1742	16	17
	TOTALE	4449	22622	141	241

Distretto di Massa Superiore.

1.	Bergantino	690	3419	47	87
2.	Calto	341	1769	15	25
3.	Castelnuovo Bariano	965	5166	17	73
4.	Ceneselli	636	3378	19	27

**TAVOLA I. — POPOLAZIONE DEI COMUNI SECONDO LA QUALITÀ DELLA DIMORA
E NUMERO DELLE FAMIGLIE.**

Rovigo.

Censimento 1881.

N° d'ordine	COMUNI	NUMERO delle famiglie	NUMERO DEGLI ABITANTI presenti con dimora		NUMERO degli assenti	N° d'ordine	COMUNI	NUMERO delle famiglie	NUMERO DEGLI ABITANTI presenti con dimora		NUMERO degli assenti
			abituale	occasio- nale					abituale	occasio- nale	
5.	Massa Superiore	792	4066	46	78	5.	Polesella	807	3726	26	109
6.	Melara	641	3131	6	36	6.	Pontecchio	304	1566	11	20
7.	Salara	385	2102	30	32	7.	Villanova Marchesana . .	361	1980	25	34
	TOTALE	4450	23031	180	358		TOTALE	3651	18341	118	233

Distretto di Occhiobello.

1.	Canaro	692	3362	11	41
2.	Ficarolo	703	3636	42	50
3.	Fiesse Umbertiano	823	4229	29	16
4.	Frassinelle Polesine . . .	332	1574	19	13
5.	Gaiba	315	1633	13	15
6.	Occhiobello	847	4297	43	34
7.	Pincara	429	2185	3	7
8.	Stienta	544	3132	45	31
	TOTALE	4685	24051	205	207

Distretto di Rovigo.

1.	Arquà Polesine	623	3108	25	46
2.	Boara Polesine	660	3223	7	29
3.	Borsea	264	1354	...	23
4.	Buso Sarzano	376	1861	6	17
5.	Ceregnano	528	2582	30	22
6.	Concadirame	267	1477	7	10
7.	Costa di Rovigo	631	2811	12	42
8.	Grignano di Polesine . .	560	2722	46	12
9.	Rovigo	2505	11144	316	167
10.	San Martino di Venezzè .	711	3977	19	13
11.	Sant'Apollinare con Selva	506	2581	23	8
12.	Villadose	705	3470	37	12
13.	Villamarzana	328	1706	2	11
	TOTALE	8664	42016	530	412
	Totale della Provincia . . .	42166	215616	2084	2958

Distretto di Polesella.

1.	Bosaro	333	1788	3	25
2.	Crespino	871	4650	20	18
3.	Gavello	525	2587	22	21
4.	Guarda Veneta	400	2044	11	6

PROVINCIA DI SALERNO.

(PRINCIPATO CITERIORE).

Circondario di Campagna.

1.	Albanella	648	2438	63	21	10.	Castel San Lorenzo . . .	752	3494	19	24
2.	Altavilla Silentina	820	2918	58	200	11.	Colliano	843	3533	7	166
3.	Aquara	585	2293	2	117	12.	Controne	396	1533	28	117
4.	Bellosguardo	263	1272	13	123	13.	Contursi	761	2857	121	129
5.	Buccino	1596	6086	37	229	14.	Corleto Monforte	442	1797	15	203
6.	Campagna	2122	9006	22	111	15.	Eboli	2789	10964	271	178
7.	Capaccio	858	3945	115	63	16.	Felitto	410	1772	20	116
8.	Castelcivita	632	2574	8	99	17.	Galdo	503	1378	646	120
9.	Castelnuovo di Conza . .	407	1522	7	139	18.	Giungano	221	828	31	46
						19.	Laviano	631	2401	24	114
						20.	Oliveto Citra	921	3516	15	214

**TAVOLA I. — POPOLAZIONE DEI COMUNI SECONDO LA QUALITÀ DELLA DIMORA
E NUMERO DELLE FAMIGLIE.**

Censimento 1881.

Salerno.

N° d'ordine	COMUNI	NUMERO DEGLI ABITANTI presenti con dimora		NUMERO degli assenti	N° d'ordine	COMUNI	NUMERO DEGLI ABITANTI presenti con dimora		NUMERO degli assenti		
		abituale	occasio- nale				abituale	occasio- nale			
21.	Ottati	397	1541	37	162	21.	Sanza	700	2978	...	278
22.	Palomonte	565	2244	...	6	22.	Sapri	677	2100	252	820
23.	Petina	426	1676	...	283	23.	Sassano	1191	4329	12	25
24.	Postiglione	728	2659	76	69	24.	Tegiano	1908	5628	117	1989
25.	Ricigliano	538	2006	1	478	25.	Torraca	372	1298	...	228
26.	Rocca d'Aspide	1251	5305	15	291	26.	Tortorella	256	933	3	189
27.	Romagnano al Monte	230	887	12	63	27.	Vibonati	731	2525	99	615
28.	Roscigno	298	1193	8	128		TOTALE	21058	78066	1117	10578
29.	San Gregorio Magno	1251	4534	22	41						
30.	Sant'Angelo a Fasanella	459	1838	8	130						
31.	Santomenna	354	1415	8	57						
32.	Serre	902	2806	650	91						
33.	Sicignano	763	3216	98	218						
34.	Trentinara	428	1527	112	24						
35.	Valva	483	1814	28	127						
	TOTALE	25741	101093	2597	4700						

Circondario di Salerno.

1.	Acerno	828	2624	10	699
2.	Amalfi	1697	7280	129	457
3.	Angri	2807	11179	14	88
4.	Atrani	622	2445	6	301
5.	Baronissi	1918	7936	16	80
6.	Bracigliano	769	3118	11	120
7.	Calvanico	440	1716	10	174
8.	Castel San Giorgio	1161	4972	31	127
9.	Castiglione del Genovesi	257	1097	1	93
10.	Cava de' Tirreni	5039	21016	347	197
11.	Cetara	585	2187	4	248
12.	Conca Marini	233	810	9	173
13.	Corbara	487	1752	...	11
14.	Fisciano	1791	7424	32	146
15.	Furore	155	614	...	16
16.	Giffoni sei Casali	985	3049	20	92
17.	Giffoni Valle Piana	1470	6281	11	237
18.	Majori	1248	4988	5	337
19.	Mercato San Severino	2680	10379	49	138
20.	Minori	867	3442	44	143
21.	Montecorvino Pugliano	1544	5693	575	54
22.	Montecorvino Rovella	1908	7329	40	97
23.	Nocera Inferiore	3985	15760	98	628
24.	Nocera Superiore	1772	6862	29	112
25.	Olevano sul Tusciano	807	2927	170	25
26.	Pagani	3500	13232	58	98
27.	Pellezzano	1502	6466	33	103
28.	Positano	686	2356	36	259

Circondario di Sala Consilina.

1.	Atena Lucana	741	2544	10	22
2.	Auletta	794	3111	...	119
3.	Buonabitacolo	715	2697	...	335
4.	Caggiano	769	3434	12	236
5.	Casalbuono	571	1897	64	470
6.	Casaletto Spartano	633	2552	8	449
7.	Caselle in Pittari	426	1728	1	302
8.	Ispani	288	938	54	250
9.	Monte San Giacomo	701	2264	1	672
10.	Montesano sulla Marcell.	1564	5145	16	67
11.	Morigerati	323	1235	16	142
12.	Padula	1694	7374	62	1064
13.	Pertosa	221	832	9	50
14.	Polla	1240	4972	29	1544
15.	Sala Consilina	1665	6018	89	...
16.	Salvitelle	342	1298	3	72
17.	San Pietro al Tanagro	530	2246	23	235
18.	San Rufo	627	2335	5	284
19.	Santa Marina	376	1396	199	101
20.	Sant'Arsenio	953	3729	33	20

**TAVOLA I. — POPOLAZIONE DEI COMUNI SECONDO LA QUALITÀ DELLA DIMORA
E NUMERO DELLE FAMIGLIE.**

Salerno.

Censimento 1881.

N° d'ordine	COMUNI	NUMERO delle famiglie	NUMERO DEGLI ABITANTI presenti con dimora		NUMERO degli assenti	N° d'ordine	COMUNI	NUMERO delle famiglie	NUMERO DEGLI ABITANTI presenti con dimora		NUMERO degli assenti
			abituale	occasio- nale					abituale	occasio- nale	
29.	Prajano	267	1007	19	57	20.	Laurito	361	1433	10	213
30.	Ravello	484	1908	9	75	21.	Licusati	333	1158	14	156
31.	Rocca Piemonte	931	3844	24	81	22.	Lustra	255	1161	17	62
32.	Salerno	6598	30303	942	468	23.	Magliano Vetere	225	1006	23	65
33.	San Cipriano Picentino	830	3881	19	142	24.	Mojo della Civitella	281	1304	3	30
34.	San Mango Piemonte	229	882	99	21	25.	Montano Antilia	528	2074	30	208
35.	San Marzano sul Sarno	863	3270	1	42	26.	Monteforte Cilento	164	756	2	17
36.	S. Egidio del Monte Albino	850	3386	14	27	27.	Novi Velia	282	1025	33	292
37.	San Valentino Torio	1220	4184	11	67	28.	Ogliastro Cilento	422	1930	...	105
38.	Sarno	4445	16672	121	240	29.	Omignano	261	1216	5	113
39.	Scafati	2931	10911	157	119	30.	Orria	284	1477	8	88
40.	Scala	358	1362	...	39	31.	Ortonico	469	2144	13	82
41.	Siano	903	3184	...	392	32.	Perdifumo	492	2059	...	48
42.	Tramonti	1243	5099	10	28	33.	Perito	295	1511	11	34
43.	Vietri sul Mare	2014	8339	120	476	34.	Piaggine Soprane	811	3104	...	750
	TOTALE	65959	264071	3334	7527	35.	Pisciotta	890	3483	16	345
						36.	Pollica	728	3169	1	249
						37.	Prignano Cilento	377	1652	55	51
						38.	Roccagloriosa	551	2044	17	325
						39.	Rofrano	551	2035	3	138
						40.	Rutino	322	1497	32	80
						41.	Sacco	414	1627	15	153
						42.	Salento	264	1157	16	82
						43.	San Giovanni a Piro	858	3198	33	405
						44.	San Mauro Cilento	290	1247	26	151
						45.	San Mauro la Bruca	265	925	14	141
						46.	Serracazzana	146	618	...	18
						47.	Sessa Cilento	663	3151	...	157
						48.	Stella Cilento	381	1730	10	140
						49.	Stio	312	1433	26	87
						50.	Torchiaro	298	1340	23	44
						51.	Torre Orsaja	454	1765	58	422
						52.	Valle dell'Angelo	340	1505	1	139
						53.	Vallo della Lucania	1207	4799	200	331
							TOTALE	23697	98689	1190	8969
							Totale della Provincia	136455	541919	8238	31774

Circondario di Vallo della Lucania.

1.	Agropoli	515	2239	37	41
2.	Alfano	185	753	5	105
3.	Ascea	572	2231	38	165
4.	Camerota	754	3177	17	411
5.	Campora	279	1281	42	173
6.	Cannalonga	274	1051	6	113
7.	Casalicchio	772	3099	20	304
8.	Castellabate	1034	4856	...	315
9.	Castelnuovo Cilento	219	750	33	111
10.	Castel Ruggero	142	576	18	136
11.	Celle di Bulgheria	374	1471	22	217
12.	Centola	669	2700	51	215
13.	Ceraso	710	2518	29	233
14.	Cicerale	492	2068	4	3
15.	Cuccaro Vetere	192	788	18	136
16.	Futani	261	951	28	72
17.	Gioj	408	1913	33	103
18.	Laureana Cilento	403	1869	32	47
19.	Laurino	660	2615	42	348

**TAVOLA I. — POPOLAZIONE DEI COMUNI SECONDO LA QUALITÀ DELLA DIMORA
E NUMERO DELLE FAMIGLIE.**

Censimento 1881.

Sassari.

N° d ordine	COMUNI	NUMERO delle famiglie	NUMERO DEGLI ABITANTI presenti con dimora		NUMERO degli assenti	N° d'ordine	COMUNI	NUMERO delle famiglie	NUMERO DEGLI ABITANTI presenti con dimora		NUMERO degli assenti
			abituale	occasio- nale					abituale	occasio- nale	

PROVINCIA DI SASSARI.

Circondario di Alghero.

1. Alghero	2139	9832	235	107
2. Banari	332	1291	5	54
3. Bessude	177	696	2	4
4. Bonnanaro	335	1339	5	33
5. Bonorva	1409	5946	170	20
6. Borutta	143	612	5	17
7. Cheremule	193	784	4	30
8. Cossuine	396	1600	4	2
9. Giave	434	1791	...	39
10. Mara	193	802	13	12
11. Monteleone Rocca Doria	95	359	1	9
12. Olmedo	97	472	14	9
13. Padria	456	1889	35	36
14. Pozzomaggiore	834	3327	34	68
15. Romana	180	747	2	4
16. Semestene	159	622	...	5
17. Siligo	260	1152	17	19
18. Tiesi	775	3403	14	61
19. Torralba	348	1400	10	9
20. Villanova Monteleone	1016	4355	35	91
TOTALE	9971	43019	605	632

12. Lula	282	1348	5	14
13. Mamojada	396	2034	15	26
14. Nuoro	1277	5986	226	113
15. Oliena	698	3634	15	31
16. Ollolai	254	1222	3	92
17. Olzai	293	1212	2	1
18. Onani	53	225	...	3
19. Onifai	97	446	1	2
20. Oniferi	168	718	17	32
21. Orani	560	2533	11	33
22. Orgosolo	451	2166	8	41
23. Orosei	433	1882	25	25
24. Orotelli	375	1848	9	4
25. Orune	447	2353	9	68
26. Osidda	101	493
27. Ottana	221	1038	5	24
28. Ovodda	288	1099	13	58
29. Posada	402	1735	17	1
30. Sarule	355	1687	6	31
31. Silanus	497	2030	4	32
32. Siniscola	693	2794	44	25
33. Torpè	248	939	119	9
TOTALE	12998	59092	702	1618

Circondario di Nuoro.

1. Bitti	696	3474	12	43
2. Bolotana	716	3051	72	46
3. Dorgali	956	4350	14	23
4. Fonni	796	3262	8	564
5. Galtelli	191	743	5	83
6. Gavoi	375	1868	22	148
7. Irgoli	172	814	3	9
8. Lei	104	419	...	3
9. Loculi	60	226	6	17
10. Lodè	308	1274	...	3
11. Lodine	35	139	6	14

Circondario di Ozieri.

1. Alà dei Sardi	288	1357	9	46
2. Anela	146	725	2	6
3. Ardara	123	476	4	28
4. Benetutti	424	2173	5	22
5. Berchidda	403	1571	302	8
6. Bono	681	3158	8	31
7. Bottidda	190	840	3	3
8. Buddusò	673	2897	93	93
9. Bultei	269	1150	27	10
10. Burgos	198	789	...	33
11. Esporlatu	91	370	3	9

**TAVOLA I. — POPOLAZIONE DEI COMUNI SECONDO LA QUALITÀ DELLA DIMORA
E NUMERO DELLE FAMIGLIE.**

Sassari.

Censimento 1881.

N° d'ordine	COMUNI	NUMERO delle famiglie	NUMERO DEGLI ABITANTI presenti con dimora		NUMERO degli assenti	N° d'ordine	COMUNI	NUMERO delle famiglie	NUMERO DEGLI ABITANTI presenti con dimora		NUMERO degli assenti
			abituale	occasio- nale					abituale	occasio- nale	
12.	Illorai	283	1151	11	34	15.	Ploaghe	771	3419	56	78
13.	Ittireddu	187	752	4	17	16.	Porto Torres	774	3210	265	18
14.	Monti	267	1185	67	20	17.	Putifigari	160	631	...	1
15.	Mores	679	2428	20	66	18.	Sassari	7468	34430	1887	391
16.	Nughedo di San Nicolò	413	1735	2	5	19.	Sedini	510	2063	55	11
17.	Nule	322	1467	6	7	20.	Sennori	669	3065	10	17
18.	Oschiri	590	2681	14	29	21.	Sorso	1437	5783	61	44
19.	Ozieri	1892	8465	104	137	22.	Tissi	351	1417	14	55
20.	Pattada	773	3948	13	177	23.	Uri	301	1126	29	8
21.	Tula	251	1165	22	9	24.	Usini	522	2049	...	44
	TOTALE	9148	49474	719	795		TOTALE	19732	85706	2606	1245

Circondario di Sassari.

1.	Bulzi	150	632	4	12
2.	Cargeghe	130	479	13	12
3.	Castel Sardo	481	2018	9	22
4.	Chiaramonti	413	2007	11	9
5.	Codrongianus	280	1109	20	107
6.	Florinas	497	2085	8	123
7.	Itiri	1294	5503	13	43
8.	Laerru	219	812	18	7
9.	Martis	245	879	58	8
10.	Muros	92	330	2	13
11.	Nulvi	767	3156	15	63
12.	Osilo	1148	5339	13	36
13.	Ossi	711	2762	7	109
14.	Perfugas	342	1402	38	14

Circondario di Tempio Pausania.

1.	Aggius	675	2399	163	21
2.	Bortigiadas	222	1000	45	2
3.	Calangianus	666	2748	277	48
4.	La Maddalena	462	1802	79	98
5.	Luras	511	2203	24	47
6.	Nuchis	210	910	11	4
7.	Santa Teresa Gallura	464	1968	74	137
8.	Tempio Pausania	2505	11120	68	127
9.	Terranova Pausania	707	3238	315	30
	TOTALE	6422	27388	1056	509
	Totale della Provincia	58271	255679	5688	4799

PROVINCIA DI SIENA.

Circondario di Montepulciano.

1.	Abbadia San Salvatore	762	3345	24	99	9.	Radiconfani	529	2684	19	56
2.	Castiglione d'Orcia	826	3974	37	134	10.	San Casciano de'Bagni	638	3369	36	155
3.	Cetona	850	4197	87	143	11.	San Quirico d'Orcia	373	1799	17	22
4.	Chianciano	495	2573	19	53	12.	Sarteano	899	4594	21	48
5.	Chiusi	863	4969	48	36	13.	Sinalunga	1772	8756	44	283
6.	Montepulciano	2529	13181	206	75	14.	Torrita	844	4596	80	157
7.	Pian Castagnajo	758	3590	32	125	15.	Trequanda	534	2524	30	50
8.	Pienza	591	3210	46	45		TOTALE	13263	67361	746	1481

TAVOLA I. — POPOLAZIONE DEI COMUNI SECONDO LA QUALITÀ DELLA DIMORA
E NUMERO DELLE FAMIGLIE.

Censimento 1881.

Siena — Siracusa.

N° d'ordine	COMUNI	NUMERO DEGLI ABITANTI presenti con dimora		NUMERO degli assenti	N° d'ordine	COMUNI	NUMERO DEGLI ABITANTI presenti con dimora		NUMERO degli assenti		
		abituale	occasio- nale				abituale	occasio- nale			
Circondario di Siena.											
1.	Asciano	1167	6712	93	31	13.	Monticiano	531	2700	207	108
2.	Buonconvento	606	3316	22	101	14.	Murlo	580	2964	86	36
3.	Casole d'Elsa	722	4225	52	70	15.	Poggibonsi	1534	8340	100	136
4.	Castellina in Chianti	606	4023	29	89	16.	Radda	491	3058	31	29
5.	Castelnuovo Berardenga	1294	7764	107	175	17.	Radicondoli	660	3751	85	94
6.	Chiusdino	648	3810	100	203	18.	Rapolano	785	4085	85	117
7.	Colle di Val d'Elsa	1625	8462	177	268	19.	San Gimignano	1432	8360	164	179
8.	Gajole	858	5087	47	38	20.	San Giovanni d'Asso	469	2529	50	92
9.	Masse di Siena	1471	8581	150	154	21.	Siena	5558	24444	760	892
10.	Montalcino	1501	7728	123	52	22.	Sovicille	1174	7308	124	99
11.	Monteriggioni	532	3776	62	77		TOTALE	24846	135080	2739	3091
12.	Monteroni d'Arbia	602	4057	85	51		Totale della Provincia	38109	202441	3485	4573

PROVINCIA DI SIRACUSA.

Circondario di Modica.											
1.	Biscari	1039	4053	32	24	5.	Ferla	1204	4390	134	51
2.	Chiaromonte Gulfi	2024	9482	288	78	6.	Noto	4106	18052	187	150
3.	Comiso	4640	19305	28	63	7.	Pachino	1981	8250	32	24
4.	Giarratana	803	3114	11	41	8.	Palazzo Acreide	2792	11150	4	33
5.	Modica	8311	41079	152	212	9.	Rosolini	1920	7448	27	56
6.	Monterosso Almo	1493	8823	13	24		TOTALE	17412	70082	881	606
7.	Pozzallo	916	4355	21	54	Circondario di Siracusa.					
8.	Ragusa	1456	24333	8	76	1.	Augusta	2661	13108	72	178
9.	Ragusa Inferiore	5146	6283	97	97	2.	Canicattini	1513	7014	16	36
10.	Santa Croce Camerina	1030	5049	51	8	3.	Carlentini	2556	7147	32	63
11.	Scicli	3120	12032	9	50	4.	Florida	2543	10177	89	50
12.	Spaccaforno	2161	8643	55	161	5.	Francofonte	1656	6030	34	54
13.	Vittoria	5628	23616	273	161	6.	Lentini	2906	13140	322	62
	TOTALE	37767	170167	1038	1049	7.	Melilli	1616	6815	7	67
Circondario di Noto.											
1.	Avola	3051	12408	70	132	8.	Siracusa	5162	22887	640	341
2.	Buccheri	1172	4295	337	35	9.	Solarino	708	2874	2	21
3.	Buscemi	682	2439	51	39	10.	Sortino	2333	8971	1	53
4.	Cassaro	504	1660	39	83		TOTALE	23654	98143	1215	925
							Totale della Provincia	78833	338392	3134	2580

**TAVOLA I. — POPOLAZIONE DEI COMUNI SECONDO LA QUALITÀ DELLA DIMORA
E NUMERO DELLE FAMIGLIE.**

Sondrio.

Censimento 1881.

N° d'ordine	COMUNI	NUMERO delle famiglie	NUMERO DEGLI ABITANTI presenti con dimora		NUMERO degli assenti	N° d'ordine	COMUNI	NUMERO delle famiglie	NUMERO DEGLI ABITANTI presenti con dimora		NUMERO degli assenti
			abituale	occasio- nale					abituale	occasio- nale	

PROVINCIA DI SONDRIO.

Circondario unico di Sondrio.

1. Albaredo per San Marco	85	418	5	3	36. Lanzada	225	982	9	85
2. Albosaggia	452	2261	15	82	37. Livigno	200	828	9	46
3. Andalo	98	442	...	18	38. Lovero Valtellino	221	1085	2	36
4. Ardenno	422	2087	34	61	39. Mantello	68	359	1	8
5. Bema	60	323	2	...	40. Mazzo di Valtellina	290	1399	35	104
6. Berbenno di Valtellina	598	3010	30	214	41. Mello	242	1262	2	...
7. Bianzone	323	1646	18	80	42. Menarola	74	345	2	71
8. Bormio	425	1770	25	108	43. Mese	110	490	21	29
9. Buglio in Monte	213	1152	24	10	44. Montagna	396	2257	4	17
10. Cajolo	216	1193	14	63	45. Morbegno	787	3514	89	147
11. Campodolcino	361	1487	35	276	46. Novate Mezzola	254	1068	145	100
12. Campovico	125	502	...	13	47. Pedesina	39	152	...	85
13. Caspoggio	147	594	3	45	48. Pendolasco	163	769	10	15
14. Castello dell'Acqua	233	1184	17	6	49. Piantedo	128	541	140	16
15. Castione Andevenno	274	1577	10	83	50. Piateda	272	1546	27	47
16. Cedrasco	73	398	21	17	51. Piuro	348	1887	9	174
17. Cercino	133	654	10	21	52. Ponte in Valtellina	612	3277	24	200
18. Chiavenna	981	4245	47	403	53. Postalesio	127	697	4	5
19. Chiesa	347	1535	10	29	54. Prata Camportaccio	264	1149	108	96
20. Chiuro	330	1654	26	79	55. Rasura	65	300	2	26
21. Cino	123	582	9	25	56. Rogolo	100	417	12	27
22. Civo	462	1837	87	318	57. Samolaco	357	1645	220	231
23. Colorina	184	984	7	21	58. San Giacomo e Filippo	338	1609	...	23
24. Cosio Valtellino	520	2086	279	94	59. Sernio	170	858	12	82
25. Dazio	114	469	18	43	60. Sondalo	672	3026	21	75
26. Delebio	379	1726	67	29	61. Sondrio	1532	6718	272	624
27. Dubino	164	704	54	24	62. Spriana	151	827	4	21
28. Faedo	87	435	...	1	63. Talamona	555	2382	36	237
29. Forcola	169	902	27	12	64. Tartano	253	1291	29	76
30. Fusine	144	790	1	26	65. Teglio	1285	6343	29	101
31. Gerola Alta	165	665	...	262	66. Tirano	1228	5741	129	458
32. Gordona	220	1230	12	84	67. Torre di Santa Maria	242	1180	14	171
33. Grosio	592	3174	2	21	68. Tovo di Sant'Agata	91	513	4	10
34. Grosotto	491	2157	22	46	69. Traona	256	1163	9	25
35. Isolato	143	403	49	139	70. Tresivio	325	1629	23	47
					71. Val Furva	271	1407	4	173
					72. Valle di Dentro	359	1658	8	103

**TAVOLA I. — POPOLAZIONE DEI COMUNI SECONDO LA QUALITÀ DELLA DIMORA
E NUMERO DELLE FAMIGLIE.**

Censimento 1881.

Sondrio.

N° d'ordine	COMUNI	NUMERO DELLE FAMIGLIE		NUMERO DEGLI ABITANTI presenti con dimora	NUMERO degli assenti	N° d'ordine	COMUNI	NUMERO DELLE FAMIGLIE		NUMERO DEGLI ABITANTI presenti con dimora	NUMERO degli assenti	
		abituale	occasionale					abituale	occasionale			
73.	Valle di Sotto	466		2032	9	251	77.	Villa di Chiavenna.	242	1207	1	128
74.	Val Masino	141		774	3	76	78.	Villa di Tirano	688	3408	58	33
75.	Verceja	183		811	218	8	Totale della Provincia					
76.	Vervio	165		881	...	66			24791	117796	2738	7418

PROVINCIA DI TERAMO.

(ABRUZZO ULTERIORE 1°).

Circondario di Penne.

1.	Alanno	808	3774	5	53
2.	Bacucco	375	1710	13	40
3.	Basciano	363	1648	8	21
4.	Bisenti	661	2940	53	46
5.	Brittoli	281	1156	14	90
6.	Carpineto della Nora	282	1107	6	36
7.	Castel Castagna	216	1042	12	45
8.	Castellammare Adriatico	1273	6084	46	108
9.	Castiglione a Casauria	479	2140	16	125
10.	Castiglione Messer Raimondo	706	3010	35	27
11.	Catignano	559	2508	29	72
12.	Cepagatti	767	3411	3	20
13.	Cermignano	557	2597	1	14
14.	Città Sant'Angelo	1296	6725	74	213
15.	Civitaquana	548	2146	27	73
16.	Civitella Casanova	1074	4457	16	120
17.	Collecervino	648	3082	10	25
18.	Corvara	329	1276	...	61
19.	Cugnoli	415	1705	4	49
20.	Elice	412	1896	16	63
21.	Farindola	810	3323	1	77
22.	Loreto Aprutino	1131	5636	32	90
23.	Montebello di Bertona	353	1553	5	13
24.	Montesilvano	767	3795	20	73
25.	Moscufo	401	1935	2	28
26.	Nocciano	377	1701	7	36
27.	Penna Sant'Andrea	236	1055	3	4
28.	Penne	1833	9310	62	119
29.	Pescosansonesco	400	1514	1	45
30.	Pianella	1374	6353	32	32

31.	Picciano	313	1285	1	37
32.	Pietranico	288	1246	7	24
33.	Rosciano	652	2633	2	36
34.	Spoltore	905	4404	15	107
35.	Torre de' Passeri	610	2597	47	27
36.	Vicoli	259	910	14	16
TOTALE		22758	103814	639	2065

Circondario di Teramo.

1.	Ancarano	327	1636	5	25
2.	Atri	1993	10564	78	39
3.	Bellante	468	2541	...	13
4.	Campoli	1621	8095	25	317
5.	Canzano	374	1901	13	46
6.	Castellalto	531	2728	21	12
7.	Castelli	649	3193	5	50
8.	Castiglione della Valle	490	2078	45	98
9.	Castilenti	340	1555	44	10
10.	Cellino Attanasio	602	3237	32	21
11.	Civitella del Tronto	1538	7681	25	221
12.	Colonnella	858	4674	16	68
13.	Controguerra	513	2639	13	29
14.	Corropoli	764	3737	1	18
15.	Cortino	352	1572	4	258
16.	Crognaleto	740	3167	2	613
17.	Fano Adriano	308	1013	15	468
18.	Giulianova	1146	5813	90	78
19.	Isola del Gran Sasso d'Italia	844	3960	13	212
20.	Montefino	359	1605	...	21
21.	Montepagano	933	4937	50	59

**TAVOLA I. — POPOLAZIONE DEI COMUNI SECONDO LA QUALITÀ DELLA DIMORA
E NUMERO DELLE FAMIGLIE.**

Teramo.

Censimento 1881.

N° d'ordine	COMUNI	NUMERO delle famiglie	NUMERO DEGLI ABITANTI presenti con dimora		NUMERO degli assenti	N° d'ordine	COMUNI	NUMERO delle famiglie	NUMERO DEGLI ABITANTI presenti con dimora		NUMERO degli assenti
			abitale	occasio- nale					abitale	occasio- nale	
22.	Montorio al Vomano . . .	1197	5835	19	107	33.	Teramo	3983	19818	491	278
23.	Morro d'Oro	400	2178	21	22	34.	Torano Nuovo	374	1741	7	7
24.	Mosciano Sant'Angelo . .	1215	6786	18	68	35.	Torricella Sicura	597	3156	20	76
25.	Mutignano	345	1694	9	61	36.	Tortoreto	707	4437	9	27
26.	Nereto	619	2790	25	64	37.	Tossicia	479	2285	19	83
27.	Notaresco	765	4175	21	36	38.	Valle Castellana	705	3804	9	155
28.	Pietracamela	316	1318	2	140		TOTALE	29593	149145	1208	4071
29.	Rocca Santa Maria	209	1338	...	39		Totale della Provincia . . .	52351	252959	1847	6136
30.	Sant'Egidio alla Vibrata.	510	2517	24	104						
31.	Sant'Omero	725	3644	8	58						
32.	Silvi	697	3298	9	70						

PROVINCIA DI TORINO.

Circondario di Aosta.

1.	Allain	154	719	34	32	25.	Doues	166	810	1	110
2.	Antey-la-Magdelaine . . .	70	327	6	35	26.	Emarèse	88	481	2	8
3.	Antey-Saint-André	234	1063	..	27	27.	Etroubles	191	936	11	101
4.	Aosta	1873	6894	543	482	28.	Fénis	330	1586	27	42
5.	Arnaz	339	1600	11	76	29.	Fontainemore	301	1197	5	37
6.	Arvier	223	1027	6	100	30.	Gignod	281	1399	3	66
7.	Avise	118	593	14	42	31.	Gressan	248	1100	17	43
8.	Ayas	359	1644	28	109	32.	Gressoney-la-Trinité . .	53	161	6	53
9.	Aymaville	388	1712	7	204	33.	Gressoney-Saint-Jean . .	215	666	55	243
10.	Bard	96	354	83	17	34.	Hône	194	886	22	24
11.	Bionaz	46	261	9	9	35.	Introd	200	874	6	87
12.	Brissogne	135	807	8	19	36.	Issime	351	1495	19	125
13.	Brusson	374	1733	14	117	37.	Issogne	175	835	3	9
14.	Challant-Saint-Anselme .	232	1097	11	30	38.	Jovençan	99	433	12	14
15.	Challant-Saint-Victor. . .	207	1102	16	27	39.	La-Salle	554	2129	7	253
16.	Chambave	254	919	8	70	40.	La-Thuille	192	658	42	43
17.	Chamois	74	328	...	18	41.	Lilliannes	242	959
18.	Champ-de-Praz	158	688	3	21	42.	Montjovet	353	1653	19	4
19.	Champorcher	235	1018	10	149	43.	Morgex	293	1075	35	109
20.	Charvensod	142	691	9	21	44.	Nus	484	2104	48	82
21.	Châtillon	693	3698	215	205	45.	Ollomont	104	444	...	30
22.	Cogne	340	1561	7	170	46.	Oyace	61	303	...	8
23.	Courmayeur	344	1182	11	19	47.	Perloz	323	1453	...	162
24.	Donnas	436	1824	61	87	48.	Pollein	117	550	11	9
						49.	Pont-Bozet	139	696	9	27
						50.	Pontey	105	509	3	37

TAVOLA I. — POPOLAZIONE DEI COMUNI SECONDO LA QUALITÀ DELLA DIMORA
E NUMERO DELLE FAMIGLIE.

Censimento 1881.

Torino.

N° d'ordine	COMUNI	NUMERO delle famiglie	NUMERO DEGLI ABITANTI presenti con dimora		NUMERO degli assenti	N° d'ordine	COMUNI	NUMERO delle famiglie	NUMERO DEGLI ABITANTI presenti con dimora		NUMERO degli assenti
			abituale	occasio- nale					abituale	occasio- nale	
51.	Pont-Saint-Martin	257	1021	43	41	13.	Borgiallo	268	1178	48	238
52.	Pré-Saint-Didier	201	707	73	28	14.	Borgofranco d'Ivrea	439	1818	4	112
53.	Quart.	493	2293	70	71	15.	Borgomasino	500	2275	16	73
54.	Rhône-Notre-Dame.	43	174	4	54	16.	Brosso	211	778	...	267
55.	Rhône-Saint-Georges	128	544	11	109	17.	Burolo	203	925	23	154
56.	Roisan	157	675	4	39	18.	Caluso	1429	6063	199	462
57.	Saint-Cristophe.	256	1169	17	24	19.	Campiglia Soana	56	196	9	63
58.	Saint-Denis.	132	578	11	52	20.	Campo Canavese.	173	679	15	91
59.	Saint-Marcel	283	1295	15	47	21.	Candia Canavese	565	2214	23	213
60.	Saint-Nicolas.	147	660	10	79	22.	Canischio.	312	1243	6	172
61.	Saint-Oyen	48	259	8	10	23.	Caravino	492	2136	7	53
62.	Saint-Pierre	346	1436	16	39	24.	Carema	437	1717	25	57
63.	Saint-Rhémy	175	835	6	48	25.	Castellamonte	1362	5747	164	641
64.	Saint-Vincent	495	2324	18	79	26.	Ceresole Reale.	74	310	1	31
65.	Sarre	290	1151	113	124	27.	Cesnola	80	349	1	10
66.	Torgnon	271	1206	8	23	28.	Chiaverano.	779	3384	21	199
67.	Valgrisanche.	103	526	8	39	29.	Chiesanova.	185	759	25	133
68.	Valpelline	149	686	18	60	30.	Ciconio	122	523	5	55
69.	Valsavaranche.	152	672	1	4	31.	Cintano.	138	563	...	175
70.	Valtournanche.	272	1247	2	65	32.	Colleretto Castelnuovo.	271	1206	30	160
71.	Verrayes	326	1411	73	9	33.	Colleretto Parella	171	729	9	71
72.	Verrès	287	1115	63	17	34.	Cossano Canavese.	251	1060	3	36
73.	Villeneuve.	208	877	14	31	35.	Cuceglio	260	1003	...	141
	TOTALE	18613	80100	2088	4907	36.	Cuorgnè	1063	4341	58	287
						37.	Drusacco	262	1002	35	195
						38.	Fiorano Canavese	274	994	3	56
						39.	Frassineto	436	2057	...	191
						40.	Gauna	50	214	9	36
						41.	Ingria	285	1166	1	192
						42.	Issiglio.	211	834	4	163
						43.	Ivrea.	2317	9782	631	309
						44.	Lessolo.	493	1866	4	269
						45.	Locana.	1394	5881	16	605
						46.	Loranzè	147	609	17	57
						47.	Lugnacco	142	635	...	2
						48.	Lusigliè	205	853	3	50
						49.	Maglione.	252	1072	...	31
						50.	Masino.	83	375	6	16
						51.	Mazzè	894	3876	56	251
						52.	Mercenasco	526	2068	9	296

Circondario di Ivrea.

1.	Agliè	762	3210	71	437	41.	Ingria	285	1166	1	192
2.	Albiano d'Ivrea	495	2165	24	124	42.	Issiglio.	211	834	4	163
3.	Alice Superiore	235	957	...	203	43.	Ivrea.	2317	9782	631	309
4.	Alpette	203	915	1	111	44.	Lessolo.	493	1866	4	269
5.	Andrate	228	1021	9	48	45.	Locana.	1394	5881	16	605
6.	Azeglio.	532	2196	7	159	46.	Loranzè	147	609	17	57
7.	Bajo	126	441	...	62	47.	Lugnacco	142	635	...	2
8.	Bairo.	282	1136	20	156	48.	Lusigliè	205	853	3	50
9.	Baldissero Canavese.	148	643	5	95	49.	Maglione.	252	1072	...	31
10.	Banchette	130	603	...	26	50.	Masino.	83	375	6	16
11.	Barone	206	835	14	75	51.	Mazzè	894	3876	56	251
12.	Bollengo	516	2483	23	183	52.	Mercenasco	526	2068	9	296

TAVOLA I. — POPOLAZIONE DEI COMUNI SECONDO LA QUALITÀ DELLA DIMORA
E NUMERO DELLE FAMIGLIE.

Torino.

Censimento 1881.

N° d'ordine	COMUNI	NUMERO delle famiglie	NUMERO DEGLI ABITANTI presenti con dimora		NUMERO degli assenti	N° d'ordine	COMUNI	NUMERO delle famiglie	NUMERO DEGLI ABITANTI presenti con dimora		NUMERO degli assenti		
			abituale	occasio- nale					abituale	occasio- nale			
53.	Meugliano	79	247	9	51	93.	Settimo Vittone	367	1645	7	113		
54.	Montalenghe	323	1413	9	144	94.	Sparone	567	2514	6	306		
55.	Montalto Dora	336	1260	5	43	95.	Strambinello	81	362	7	19		
56.	Monestrutto	54	178	...	27	96.	Strambino	1040	4178	21	653		
57.	Muriaglio	191	815	2	103	97.	Tavagnasco	223	863	...	144		
58.	Noasca	260	948	...	236	98.	Tina	113	502	...	38		
59.	Nomaglio	162	845	5	58	99.	Torre di Bairo	183	778	10	126		
60.	Novaregia	55	187	5	39	100.	Trausella	150	549	26	135		
61.	Orio Canavese	248	1055	30	130	101.	Traversella	370	1333	6	357		
62.	Ozegna	260	1009	8	106	102.	Valchiusella	91	371	8	52		
63.	Palazzo Canavese	209	978	3	115	103.	Valperga	767	3151	40	352		
64.	Parella	115	484	20	39	104.	Valprato	233	930	8	196		
65.	Pavone Canavese	640	2930	...	268	105.	Vestignè	376	1378	...	142		
66.	Pecco	93	450	6	64	106.	Vialfrè	127	463	...	82		
67.	Perosa Canavese	155	745	7	82	107.	Vico Canavese	235	784	29	94		
68.	Pertusio	247	976	12	191	108.	Vidracco	107	459	1	95		
69.	Piverone	427	1636	13	215	109.	Villa Castelnuovo	201	813	5	147		
70.	Pont Canavese	1200	5136	78	380	110.	Villareggia	327	1467	16	107		
71.	Prascorsano	224	1052	10	111	111.	Vische	558	2272	18	204		
72.	Pratiglione	227	1070	...	130	112.	Vistrorio	229	960	...	133		
73.	Priacco	61	322	6	60	TOTALE				39965	167145	2218	17822
74.	Quagliuzzo	110	499	1	53	<i>Circondario di Pinerolo.</i>							
75.	Quassolo	143	465	3	25	1.	Abbadia Alpina	406	1708	8	50		
76.	Quincinetto	321	1322	30	62	2.	Airasca	412	1919	14	116		
77.	Ribordone	272	1015	...	259	3.	Angrogna	557	2397	...	176		
78.	Romano Canavese	537	2283	16	109	4.	Bibiana	737	3155	31	138		
79.	Ronco Canavese	527	2320	8	553	5.	Bobbio Pellice	320	1510	9	103		
80.	Rueglio	519	2032	...	306	6.	Bovile	43	216	1	6		
81.	Salassa	274	1105	...	118	7.	Bricherasio	797	3552	20	328		
82.	Sale Castelnuovo	447	1571	...	473	8.	Buriasco	399	1709	8	129		
83.	Salerano Canavese	139	488	...	28	9.	Campiglione	228	1027	26	4		
84.	Salto	289	1414	...	150	10.	Cantalupa	345	1627	17	121		
85.	Samone	144	715	...	31	11.	Castagnole Piemonte	463	2177	31	18		
86.	San Colombano Belmonte	115	510	9	65	12.	Cavour	1628	7077	125	125		
87.	San Giorgio Canavese	814	3599	18	409	13.	Cercenasco	399	2025	2	55		
88.	San Giusto Canavese	549	2517	1	179	14.	Chiabrano	32	129	10	6		
89.	San Martino Canavese	584	2358	35	278	15.	Cumiana	1233	5670	56	308		
90.	San Ponzò Canavese	88	411	...	51								
91.	Scarmagno	249	937	...	201								
92.	Settimo Rottaro	222	926	1	93								

**TAVOLA I. — POPOLAZIONE DEI COMUNI SECONDO LA QUALITÀ DELLA DIMORA
E NUMERO DELLE FAMIGLIE.**

Censimento 1881.

Torino.

N° d'ordine	COMUNI	NUMERO DEGLI ABITANTI presenti con dimora		NUMERO degli assenti	N° d'ordine	COMUNI	NUMERO DEGLI ABITANTI presenti con dimora		NUMERO degli assenti	
		abituale	occasio- nale				abituale	occasio- nale		
16.	Faetto	183	829	2	90.	Scalenghe	843	3708	35	113
17.	Fenestrelle.	262	1052	186	67.	Tavernette	69	284	8	44
18.	Fenile	70	392	14	4.	Torre Pellice.	1144	4570	32	397
19.	Frossasco	355	1535	54	155.	Traverse	37	169	1	23
20.	Garzigliana	206	824	25	52.	Usseaux	275	970	22	258
21.	Inverso Pinasca	158	768	9	102.	Vigone	1471	6031	42	175
22.	Inverso Porte	133	681	1	2.	Villafranca Piemonte . .	1925	8014	21	217
23.	Lombriasco.	257	1101	10	51.	Villar Pellice.	537	1969	26	176
24.	Luserna San Giovanni . .	945	3749	26	423.	Villar Perosa.	241	1217	3	33
25.	Lusernetta	148	692	6	8.	Virle Piemonte.	359	1615	97	43
26.	Macello.	428	1986	20	53.	Volvera	460	2218	24	33
27.	Maniglia.	60	289	3	5.	TOTALE	30450	131187	2166	7859
28.	Massello	161	583	25	87.					
29.	Meano	124	529	...	86.					
30.	Mentoulles.	199	925	29	138.					
31.	None	600	2792	15	17.					
32.	Osasco	186	828	30	26.	1 Almese	290	1243	39	121
33.	Osasio	262	1183	21	6.	2. Avigliana	819	3444	142	198
34.	Pancalieri	630	2703	23	67.	3. Bardonecchia.	300	1172	50	139
35.	Perosa Argentina	485	2196	46	143.	4. Beaulard	184	920	32	102
36.	Perrero	127	487	41	65.	5. Borgone Susa	242	1048	13	48
37.	Pinasca	648	3178	27	346.	6. Bousson	117	461	3	28
38.	Pinerolo	4033	16547	492	945.	7. Bruzolo	370	1522	7	133
39.	Piscina.	193	792	38	48.	8. Bussoleno	780	3523	27	212
40.	Pomaretto	178	686	31	71.	9. Buttigliera Alta	257	1243	59	59
41.	Porte.	220	907	12	42.	10. Cesana Torinese	163	714	1	75
42.	Pragelato.	425	1685	23	318.	11. Champlas-du-Col	83	328	4	68
43.	Praly.	279	1246	48	125.	12. Chianoc	358	1814	16	166
44.	Pramollo	285	1328	1	22.	13. Chiavrie	470	2101	48	70
45.	Prarostino	360	1433	51	133.	14. Chiomonte	410	1891	9	92
46.	Riclaretto	148	580	18	70.	15. Chiusa di San Michele .	243	1106	29	50
47.	Roccapiatta	56	232	3	31.	16. Clavières.	10	51	...	9
48.	Roletto.	220	1011	23	58.	17. Coazze	774	4015	6	191
49.	Rorà	165	692	...	70.	18. Condove	265	1067	34	50
50.	Roure	696	2904	3	456.	19. Désertes	49	214	14	13
51.	Salza di Pinerolo.	91	368	1	53.	20. Exilles	391	1761	120	135
52.	San Germano Chisone . .	304	1245	70	15.	21. Fenils	62	277	7	28
53.	San Martino di Perrero . .	35	166	2	23.	22. Ferrera Ceniso	65	358	25	25
54.	San Pietro Val Lemina . .	298	1436	28	85.	23. Foresto di Susa	172	741	4	60
55.	San Secondo di Pinerolo.	467	1934	40	96.	24. Frassinere	302	1735	...	82

Circondario di Susa.

TAVOLA I. — POPOLAZIONE DEI COMUNI SECONDO LA QUALITÀ DELLA DIMORA
E NUMERO DELLE FAMIGLIE.

Torino.

Censimento 1881.

N° d'ordine	COMUNI	NUMERO delle famiglie	NUMERO DEGLI ABITANTI presenti con dimora		NUMERO degli assenti	N° d'ordine	COMUNI	NUMERO delle famiglie	NUMERO DEGLI ABITANTI presenti con dimora		NUMERO degli assenti
			abituale	occasio- nale					abituale	occasio- nale	
25.	Giaglione	335	1600	25	24	4.	Arignano	194	927	23	89
26.	Giaveno	2243	10117	...	618	5.	Avuglione Vernone	124	636	16	...
27.	Gravere	314	1353	8	143	6.	Balangero	429	1708	65	154
28.	Mattie	413	2111	24	283	7.	Baldissero Torinese	389	1842	14	104
29.	Meana di Susa	337	1683	...	257	8.	Balme	86	347	4	21
30.	Melezet	124	603	19	42	9.	Barbania	424	1845	57	278
31.	Millaires	79	412	12	24	10.	Bardassano	141	685	3	58
32.	Mocchie	493	2576	...	235	11.	Beinasco	334	1385	20	42
33.	Mollières	36	162	...	28	12.	Bonzo	100	379	32	74
34.	Mompantero	296	1454	1	111	13.	Borgaro Torinese	257	1258	45	51
35.	Novalesa	266	1098	6	216	14.	Bosconero	431	1962	2	38
36.	Oulx	418	1847	35	39	15.	Brandizzo	371	1710	16	62
37.	Reano	240	1030	17	87	16.	Brozolo	203	826	22	27
38.	Rivera	335	1404	70	81	17.	Bruino	149	743	8	27
39.	Rochemolles	89	387	27	21	18.	Brusasco	323	1140	55	153
40.	Rubiana	678	3033	8	174	19.	Busano	224	940	1	64
41.	Salbertrand	296	1341	19	48	20.	Bussolino Gassinese	94	461	10	3
42.	San Didero	101	533	2	30	21.	Cafasse	202	832	52	43
43.	San Giorio	459	2040	11	220	22.	Camagna di Torino	65	322	...	32
44.	Sant'Ambrogio di Torino	369	1421	12	33	23.	Cambiano	632	2538	41	21
45.	Sant'Antonino di Susa	387	1696	44	102	24.	Candiolo	269	1236	8	48
46.	Sauze di Cesana	93	321	...	156	25.	Cantoira	254	1165	50	150
47.	Sauze d'Oulx	142	618	10	69	26.	Carignano	1600	6948	203	233
48.	Savoulx	99	501	2	10	27.	Carmagnola	2947	12423	395	582
49.	Solomiac	69	279	16	90	28.	Casalborgone	543	2219	82	135
50.	Susa	1010	3915	503	191	29.	Caselle Torinesi	1247	4907	292	219
51.	Thures	73	292	...	12	30.	Caselle	190	827	21	51
52.	Trana	430	1984	15	119	31.	Castagneto	288	1306	5	5
53.	Valgioje	185	948	...	115	32.	Castiglione Torinese	347	1664	38	22
54.	Vayes	203	927	11	32	33.	Cavagnolo	355	1399	15	209
55.	Venaus	296	1376	2	113	34.	Cavoretto	159	816	...	12
56.	Villar Almese	314	1441	7	45	35.	Ceres	452	1987	105	110
57.	Villar Focchiardo	605	2533	59	149	36.	Chialamberto	359	1381	45	425
	TOTALE	18994	85795	1654	6071	37.	Chieri	2885	12412	476	255
						38.	Chivasso	2017	9343	587	280
						39.	Cinzano	137	557	11	66
						40.	Ciriè	1146	5022	27	171
						41.	Coassolo Torinese	785	3977	66	477
						42.	Collegno	591	3080	8	88
						43.	Col San Giovanni	259	1098	3	142

Circondario di Torino.

1.	Ala di Stura	182	675	22	116
2.	Alpignano	482	2122	62	76
3.	Andezeno	258	1102	16	68

**TAVOLA I. — POPOLAZIONE DEI COMUNI SECONDO LA QUALITÀ DELLA DIMORA
E NUMERO DELLE FAMIGLIE.**

Censimento 1881.

Torino.

N° d'ordine	COMUNI	NUMERO delle famiglie	NUMERO DEGLI ABITANTI presenti con dimora		NUMERO degli assenti	N° d'ordine	COMUNI	NUMERO delle famiglie	NUMERO DEGLI ABITANTI presenti con dimora		NUMERO degli assenti
			abituale	occasio- nale					abituale	occasio- nale	
44.	Corio	1402	6098	162	957	84.	Orbassano	646	2770	73	76
45.	Druent	571	2498	55	97	85.	Pavarolo	140	599	6	21
46.	Favria	617	2557	38	167	86.	Pecetto	499	2202	47	61
47.	Feletto	434	1783	17	159	87.	Pescinetto	106	443	8	17
48.	Fiano	218	886	1	21	88.	Pianezza	529	2408	20	100
49.	Fogizzo	684	2996	51	333	89.	Piazzo	226	942	15	87
50.	Forno Alpi Graje	33	112	1	79	90.	Pino Torinese	446	2030	34	58
51.	Forno di Rivara	731	3276	...	318	91.	Piobesi Torinese	512	2496	31	124
52.	Front	317	1454	31	111	92.	Piossasco	884	3891	46	257
53.	Gassino	759	2873	40	189	93.	Poirino	1400	6960	61	108
54.	Germagnano	158	702	101	57	94.	Pralormo	325	1593	10	12
55.	Givoletto	142	660	27	29	95.	Revigliasco Torinese	150	784	2	8
56.	Groscavallo	180	241	16	357	96.	Riva presso Chieri	570	2837	31	49
57.	Grosso	129	582	6	19	97.	Rivalba	205	1043	11	44
58.	Grugliasco	656	2788	147	44	98.	Rivalta di Torino	414	1871	13	132
59.	Isolabella	151	616	7	10	99.	Rivara	408	1611	38	264
60.	La Cassa	155	611	13	24	100.	Rivarolo Canavese	1595	6902	77	366
61.	La Loggia	278	1477	19	23	101.	Rivarossa	245	1189	23	41
62.	Lanzo Torinese	580	2465	234	238	102.	Rivoli	1528	6167	137	172
63.	Lauriano	304	1253	30	119	103.	Robassomero	123	580	10	22
64.	Lemie	388	1685	4	213	104.	Rocca di Corio	649	2984	49	217
65.	Levone	266	1132	40	94	105.	Rondissone	476	1956	17	224
66.	Leyni	831	4113	44	35	106.	Rosta	172	830	20	8
67.	Lombardore	273	1184	11	98	107.	San Benigno	740	3356	32	227
68.	Marcorenge	109	502	30	35	108.	San Carlo di Ciriè	299	1544	181	64
69.	Marentino	151	692	18	18	109.	San Francesco al Campo	505	2491	41	112
70.	Mathi	3.7	1406	75	133	110.	Sangano	126	535	13	68
71.	Mezzenile	658	2901	13	114	111.	San Gillio	175	747	6	52
72.	Mombello di Torino	111	518	9	6	112.	San Mauro Torinese	518	2410	30	70
73.	Monastero di Lanzo	403	1702	97	341	113.	San Morizio Canavese	828	3742	67	140
74.	Monasterolo Torinese	122	661	15	13	114.	San Raffaele e Cimena	359	1579	26	2
75.	Moncalieri	2496	11001	378	190	115.	San Sebastiano da Po	562	2525	43	214
76.	Mondrone	45	178	9	9	116.	Santena	633	3246	39	33
77.	Montaldo Torinese	185	783	16	57	117.	Sciolze	267	1259	40	77
78.	Montanaro	1099	4674	54	240	118.	Settimo Torinese	883	3350	36	80
79.	Monteu da Po	277	1006	23	102	119.	Torino	65387	243003	9829	6824
80.	Moriondo Torinese	200	934	17	40	120.	Traves	162	827	16	14
81.	Nichelino	375	1665	44	31	121.	Trofarello	358	1620	14	38
82.	Nole	600	2406	135	99	122.	Usseglio	264	1038	8	145
83.	Oglianico	242	1027	...	120	123.	Val della Torre	417	1917	17	75

**TAVOLA I. — POPOLAZIONE DEI COMUNI SECONDO LA QUALITÀ DELLA DIMORA
E NUMERO DELLE FAMIGLIE.**

Torino — Trapani.

Censimento 1881.

N° d'ordine	COMUNI	NUMERO delle famiglie	NUMERO DEGLI ABITANTI presenti con dimora		NUMERO degli assenti	N° d'ordine	COMUNI	NUMERO delle famiglie	NUMERO DEGLI ABITANTI presenti con dimora		NUMERO degli assenti
			abituale	occasio- nale					abituale	occasio- nale	
124.	Vallo Torinese	131	565	...	40	132.	Villa Stellone	644	2717	22	83
125.	Varisella	153	616	...	41	133.	Vinovo	702	3176	7	73
126.	Vauda di Front.	292	1438	22	146	134.	Viù	803	3147	5	313
127.	Venaria Reale	1304	5764	21	330	135.	Volpiano	1020	4846	50	176
128.	Verolengo	1366	6348	74	307		TOTALE	132844	540276	16585	23071
129.	Verrua Savoja	755	2980	40	183		Totale della Provincia	240866	1004503	24711	59730
130.	Villanova di Mathi	81	352	10	28						
131.	Villarbasse	281	1195	16	25						

PROVINCIA DI TRAPANI.

Circondario di Alcamo.

1.	Alcamo	8993	37165	532	332
2.	Calatafimi	2573	10309	110	40
3.	Camporeale	1119	4820	15	18
4.	Castellammare del Golfo.	3322	15191	112	103
5.	Gibellina	1711	6281	69	67
6.	Poggioreale	989	3447	14	21
7.	Salaparuta	1065	4073	...	57
8.	Vita	1241	5175	...	80
	TOTALE	21013	86461	852	721

4.	Partanna	3506	13140	4	124
5.	Salemi	4037	15352	70	113
6.	Santa Ninfa.	1953	7383	54	63
	TOTALE	19742	77216	537	552

Circondario di Trapani.

1.	Favignana	1125	5483	132	280
2.	Marsala	9013	39990	261	141
3.	Monte San Giuliano	4813	21210	178	154
4.	Paceco	1454	6039	42	59
5.	Pantelleria	1628	7044	271	134
6.	Trapani	8202	37794	437	1419
	TOTALE	26235	117590	1321	2187
	Totale della Provincia	66990	281267	2710	3460

Circondario di Mazzara del Vallo.

1.	Campobello di Mazzara.	1726	6562	128	65
2.	Castelvetrano	5354	21521	29	73
3.	Mazzara del Vallo	3166	13253	252	114

PROVINCIA DI TREVISO.

Distretto di Asolo.

1.	Altivole	538	3184	23	56
2.	Asolo	968	5721	119	92
3.	Borso	632	3140	4	184
4.	Castelcuoco	296	1507	7	81
5.	Cavaso	596	3010	100	138
6.	Crespano Veneto	569	2649	35	122
7.	Fonte	458	2772	7	122

8.	Maser	490	3131	22	68
9.	Monfumo	136	1321	7	35
10.	Paderno d'Asolo.	443	2402	11	109
11.	Possagno	351	1800	113	35
12.	San Zenone degli Ezzelini	519	3330	4	66
	TOTALE	6076	33967	452	1108

**TAVOLA I. — POPOLAZIONE DEI COMUNI SECONDO LA QUALITÀ DELLA DIMORA
E NUMERO DELLE FAMIGLIE.**

Censimento 1881.

Treviso.

N° d'ordine	COMUNI	NUMERO DEGLI ABITANTI presenti con dimora		NUMERO degli assenti	N° d'ordine	COMUNI	NUMERO DEGLI ABITANTI presenti con dimora		NUMERO degli assenti	
		abituale	occasionale				abituale	occasionale		
Distretto di Castelfranco Veneto.					Distretto di Oderzo.					
1.	Castelfranco Veneto . . .	1894	11446	275	66	1.	Cessalto	575	4130	67
2.	Castello di Godego. . . .	550	3786	31	54	2.	Chiarano	498	3159	56
3.	Loria	601	3339	21	64	3.	Cimadolmo	332	1789	77
4.	Resana	635	3987	16	129	4.	Fontanelle	452	3684	37
5.	Riese	707	4187	19	58	5.	Gorgo	471	3212	91
6.	Vedelago	1066	6734	56	100	6.	Mansuè	464	3177	77
	TOTALE . . .	5453	33779	418	471	7.	Meduna	276	1919	68
Distretto di Conegliano.					Distretto di Treviso.					
1.	Codognè	526	3454	7	39	1.	Breda di Piave	605	3548	151
2.	Conegliano	1414	8079	859	130	2.	Carbonera	420	2720	3
3.	Gajarine	624	4050	6	62	3.	Casale sul Sile	660	3644	320
4.	Godega di Sant'Urbano . .	463	3055	8	98	4.	Casier	278	1884	69
5.	Mareno di Piave	542	3406	11	83	5.	Istrana	503	3158	44
6.	Orsago	278	1662	13	44	6.	Maserada	417	2535	85
7.	Pieve di Soligo	614	3373	14	133	7.	Melma	488	2751	114
8.	Refrontolo	382	2412	23	39	8.	Mogliano Veneto	1057	6131	231
9.	San Fior di Sopra	456	2825	5	20	9.	Monastier di Treviso . . .	380	2879	23
10.	San Pietro di Feletto . . .	414	2512	26	36	10.	Morgano	354	2065	11
11.	Santa Lucia di Piave	402	2490	8	39	11.	Paese	886	5787	36
12.	San Vendemiano	444	2718	101	110	12.	Ponzano Veneto	358	2206	200
13.	Susegana	460	3145	15	38	13.	Povegliano	330	1871	40
14.	Vazzola	622	3786	19	34	14.	Preganziol	521	3026	165
	TOTALE . . .	7641	46967	1115	910	15.	Quinto di Treviso	448	2821	182
Distretto di Montebelluna.					Distretto di Treviso.					
1.	Arcade	568	3721	81	97	16.	Roncade	1123	6770	190
2.	Caerano di San Marco . . .	327	1900	17	55	17.	San Biagio di Callalta . .	1037	6244	175
3.	Cornuda	891	4538	35	171	18.	Spresiano	700	3736	222
4.	Montebelluna	1534	8802	120	206	19.	Treviso	5995	29674	626
5.	Nervesa	688	3534	25	193					
6.	Pederobba	808	4466	59	181					
7.	Trevignano	550	3435	16	70					
8.	Volpago	928	5498	17	86					
	TOTALE . . .	6294	36004	370	1064					

**TAVOLA I. — POPOLAZIONE DEI COMUNI SECONDO LA QUALITÀ DELLA DIMORA
E NUMERO DELLE FAMIGLIE.**

Treviso:

Censimento 1881.

N° d'ordine	COMUNI	NUMERO DEGLI ABITANTI presenti con dimora		NUMERO degli assenti	N° d'ordine	COMUNI	NUMERO DEGLI ABITANTI presenti con dimora		NUMERO degli assenti	
		abituale	occasionale				abituale	occasionale		
20.	Villorba	669	4236	62	143					
21.	Zenson di Piave	274	1676	30	38					
22.	Zero Branco	730	4140	20	137					
	TOTALE	18233	103502	2406	3205					
Distretto di Valdobbiadene.					Distretto di Vittorio.					
1.	Farra di Soligo	720	4413	37	89	1. Cappella Maggiore	318	1838	36	78
2.	Miane	655	3397	12	80	2. Cison di Valmarino	675	3551	23	673
3.	Moriago	393	2076	14	57	3. Colle Umberto	349	2357	19	153
4.	San Pietro di Barbozza	649	2782	16	237	4. Cordignano	668	4247	17	88
5.	Segusino	343	1938	23	47	5. Follina	557	3306	33	132
6.	Sernaglia	427	2620	13	101	6. Fregona	493	2919	46	135
7.	Valdobbiadene	1137	5102	77	357	7. Revine Lago	457	2219	22	150
8.	Vidor	322	1713	36	62	8. Sarmede	402	2416	5	101
	TOTALE	4646	24041	228	1040	9. Tarzo	638	3575	26	183
						10. Vittorio	2955	16112	213	569
						TOTALE	7542	42540	450	2262
						Totale della Provincia	63248	369950	5754	11132

PROVINCIA DI UDINE.

Distretto di Ampezzo.					Distretto di Codroipo.					
1.	Ampezzo	416	1982	14	274	5. Faedis	691	3701	...	146
2.	Enemonzo	340	1534	45	220	6. Ippolis	149	820	11	30
3.	Forni di Sopra	428	1744	11	302	7. Manzano	469	2778	6	6
4.	Forni di Sotto	349	1677	12	270	8. Moimacco	202	1036	3	45
5.	Preone	118	572	15	122	9. Povoletto	637	3423	1	82
6.	Raveo	128	620	11	45	10. Premariacco	453	2576	9	17
7.	Sauris	118	756	4	41	11. Prepotto	316	1897	41	61
8.	Socchieve	426	1920	39	417	12. Remanzacco	564	2734	13	113
	TOTALE	2323	10805	151	1691	13. San Giovanni di Manzano	415	2296	2	34
						14. Torreano	497	2708	12	67
						TOTALE	7089	38112	525	1121
Distretto di Cividale del Friuli.					Distretto di Codroipo.					
1.	Attimis	532	2875	12	97	1. Bertolo	562	2773	10	325
2.	Buttrio in Piano	345	1950	8	58	2. Camino di Codroipo	267	1514	11	37
3.	Cividale del Friuli	1533	7818	387	309	3. Codroipo	939	4767	63	267
4.	Corno di Rosazzo	261	1400	20	65	4. Rivolto	514	3523	23	131

**TAVOLA I. — POPOLAZIONE DEI COMUNI SECONDO LA QUALITÀ DELLA DIMORA
E NUMERO DELLE FAMIGLIE.**

Censimento 1881.

Udine.

N° d'ordine	COMUNI	NUMERO delle famiglie	NUMERO DEGLI ABITANTI presenti con dimora		NUMERO degli assenti	N° d'ordine	COMUNI	NUMERO delle famiglie	NUMERO DEGLI ABITANTI presenti con dimora		NUMERO degli assenti
			abituale	occasio- nale					abituale	occasio- nale	
5.	Sedegliano	768	3700	42	249	9.	Frisanico	627	2584	8	1107
6.	Talmassons	569	3023	15	181	10.	Maniago	915	4646	122	1019
7.	Varino	540	3017	15	34	11.	Vivaro	362	1531	18	645
	TOTALE	4209	22317	179	1224		TOTALE	4385	21312	261	4862

Distretto di Gemona.

1.	Artegna	564	3067	25	177
2.	Bordano	184	949	10	39
3.	Buja	1124	6029	7	155
4.	Gemona	1247	7624	41	329
5.	Montenars	337	1785	38	126
6.	Osoppo	434	2392	3	112
7.	Trasaghis	677	3392	2	218
8.	Venezzone	787	3507	15	280
	TOTALE	5354	28745	141	1436

Distretto di Moggio Udinese

1.	Chiusa Forte	271	1159	26	142
2.	Dogna	287	1178	79	178
3.	Moggio Udinese	746	3608	12	398
4.	Pontebba	403	2011	52	362
5.	Raccolana	299	1541	...	186
6.	Resia	682	2440	27	1263
7.	Resiutta	184	782	23	103
	TOTALE	2872	12719	219	2632

Distretto di Latisana.

1.	Latisana	1068	4961	74	84
2.	Muzzana del Turgnano	248	1162	6	50
3.	Palazzolo d. llo Stella	282	1450	8	18
4.	Pocenia	309	1793	28	78
5.	Precentico	281	1257	25	47
6.	Rivignano	514	2861	21	148
7.	Ronchis	327	1651	32	56
8.	Teor	426	2235	6	59
	TOTALE	3455	17373	200	540

Distretto di Palmanova.

1.	Bagnaria Arsa	417	2584	17	100
2.	Bicinicco	262	1348	22	33
3.	Carlino	163	738	11	5
4.	Castions di Strada	442	2272	10	111
5.	Gonars	621	3293	12	77
6.	Marano Lacunare	244	951	31	17
7.	Palmanova	927	4257	222	343
8.	Porpetto	314	1656	...	7
9.	San Giorgio di Nogaro	692	3651	107	153
10.	Santa Maria la Longa	349	2265	9	31
11.	Trivignano Udinese	383	2199	16	80
	TOTALE	4814	25214	457	962

Distretto di Maniago.

1.	Andreis	241	1120	9	240
2.	Arba	272	1147	17	195
3.	Barcis	310	1413	35	454
4.	Cavasso Nuovo	457	2267	27	534
5.	Cimolais	183	845	4	87
6.	Claut	296	1802	13	132
7.	Erto e Casso	293	1725	...	102
8.	Fanna	429	2232	8	317

Distretto di Pordenone.

1.	Aviano	1280	6988	75	866
2.	Azzano Decimo	881	5348	32	219
3.	Cordenons	879	4748	32	164
4.	Fiume	497	3420	31	51
5.	Fontanafredda	611	3959	8	180
6.	Montebelluna	782	3902	1	15
7.	Pasiano	812	5104	43	196

**TAVOLA I. — POPOLAZIONE DEI COMUNI SECONDO LA QUALITÀ DELLA DIMORA
E NUMERO DELLE FAMIGLIE.**

Udine.

Censimento 1881.

N° d'ordine	COMUNI	NUMERO delle famiglie	NUMERO DEGLI ABITANTI presenti con dimora		NUMERO degli assenti	N° d'ordine	COMUNI	NUMERO delle famiglie	NUMERO DEGLI ABITANTI presenti con dimora		NUMERO degli assenti
			abituale	occasio- nale					abituale	occasio- nale	
8.	Porcia	642	3741	5	144	4.	San Leonardo	404	2152	12	230
9.	Pordenone	1852	9884	104	323	5.	San Pietro al Natissone . .	563	2913	59	269
10.	Prata di Pordenone . . .	530	3352	3	112	6.	Savogna	286	1868	3	149
11.	Roveredo in Piano. . . .	264	1424	...	183	7.	Stregna.	265	1594	...	116
12.	San Quirino	498	2587	9	170	8.	Tarcetta	304	1777	1	123
13.	Valle Noncello	156	1106	5	39		TOTALE	2534	14130	109	1491
14.	Zoppola.	687	4100	10	140						
	TOTALE	10371	59463	358	2805						

Distretto di Sacile.

1.	Brugnera.	440	2966	8	93
2.	Budoja	454	2676	42	593
3.	Caneva	834	5108	29	105
4.	Polcenigo	820	4162	9	90
5.	Sacile.	912	5237	132	89
	TOTALE	3460	20149	220	970

Distretto di San Daniele del Friuli.

1.	Colloredo di Monte Albano	255	2016	4	50
2.	Coseano	404	2017	25	112
3.	Dignano	421	2022	...	136
4.	Fagagna	675	4263	27	136
5.	Majano.	783	5023	...	118
6.	Moruzzo	286	1717	32	51
7.	Ragogna	643	3515	8	110
8.	Rive d'Arcano	367	2023	1	69
9.	San Daniele del Friuli. .	1039	5559	56	206
10.	Sant'Odorico	284	1421	2	137
11.	San Vito di Fagagna. . .	193	1274	8	31
	TOTALE	5350	30850	163	1156

Distretto di San Pietro al Natissone.

1.	Drenchia	216	1104	8	174
2.	Grimacco	255	1299	16	261
3.	Rodda	241	1423	10	169

Distretto di San Vito al Tagliamento.

1.	Arzene	237	1337	10	164
2.	Casarza della Delizia . .	484	3190	36	147
3.	Chions	383	2518	76	141
4.	Cordovado	297	1695	11	10
5.	Morsano al Tagliamento.	463	2740	6	54
6.	Pravidomini	281	1717	14	62
7.	SanMartino al Tagliamento	254	1383	8	110
8.	San Vito al Tagliamento .	1534	8755	84	331
9.	Sesto al Reghena	606	3949	11	123
10.	Valvasone	289	1606	3	88
	TOTALE	4828	28890	259	1280

Distretto di Spilimbergo.

1.	Castelnovo del Friuli. . .	518	2841	3	307
2.	Clauzetto	408	2115	26	206
3.	Forgaria	583	2957	30	287
4.	Meduno.	650	3078	8	185
5.	Pinzano al Tagliamento .	480	2395	12	111
6.	S.Giorgio della Richinvelda	550	3414	14	295
7.	Sequals.	518	2560	22	560
8.	Spilimbergo	958	4928	90	528
9.	Tramonti di Sopra	294	1617	5	297
10.	Tramonti di Sotto.	457	2552	...	464
11.	Travesio	346	1402	3	279
12.	Vito d'Asio	537	2879	36	152
	TOTALE	6299	32738	249	3671

**TAVOLA I. — POPOLAZIONE DEI COMUNI SECONDO LA QUALITÀ DELLA DIMORA
E NUMERO DELLE FAMIGLIE.**

Censimento 1881.

Udine.

N° d'ordine	COMUNI	NUMERO delle famiglie	NUMERO DEGLI ABITANTI presenti con dimora		NUMERO degli assenti	N° d'ordine	COMUNI	NUMERO delle famiglie	NUMERO DEGLI ABITANTI presenti con dimora		NUMERO degli assenti
			abituale	occasio- nale					abituale	occasio- nale	
Distretto di Tarcento.						15.	Sutrio	272	1262	2	134
1.	Cassacco	314	1998	8	18	16.	Tolmezzo	896	4265	51	353
2.	Ciseriis	528	3206	2	36	17.	Treppo Carnico	255	1203	12	225
3.	Lusevera	405	2247	5	71	18.	Verzegnis	341	1509	12	172
4.	Magnano in Riviera . . .	316	2031	8	123	19.	Villa Santina	212	961	36	36
5.	Nimis	783	4345	9	146	20.	Zuglio	243	1072	2	200
6.	Platischis	500	2716	23	84		TOTALE . . .	7300	34788	356	3343
7.	Segnacco	270	1545	...	93	Distretto di Udine.					
8.	Tarcento	726	3646	85	294	1.	Campoformido	417	2259	1	10
9.	Treppo Grande	311	1967	1	18	2.	Feletto Umberto	421	2010	20	81
10.	Tricesimo	663	3805	31	171	3.	Lestizza	757	3985	33	202
	TOTALE . . .	4851	27506	172	1054	4.	Martignacco	573	3370	14	88
Distretto di Tolmezzo.						5.	Meretto di Tomba	535	2890	15	65
1.	Amaro	213	934	14	82	6.	Mortegliano	767	3977	72	95
2.	Arta	430	2447	20	220	7.	Pagnacco	312	2019	14	46
3.	Cavazzo Carnico	320	1559	14	145	8.	Pasian di Prato	392	2058	9	54
4.	Cercivento	216	969	14	76	9.	Pasian Schiavonesco . . .	741	3993	33	140
5.	Comeglians	331	1507	35	100	10.	Pavia di Udine	595	4086	68	67
6.	Forni Avoltri	206	1067	19	113	11.	Pozzuolo del Friuli	593	3338	56	123
7.	Lauco	499	2236	18	303	12.	Pradamano	232	1561	18	5
8.	Ligosullo	109	490	3	45	13.	Reana del Rojale	597	3170	18	45
9.	Ovaro	555	2749	33	205	14.	Tavagnacco	259	1496	9	23
10.	Paluzza	660	2987	14	317	15.	Udine	6625	30747	1273	1207
11.	Paularo	463	2224	40	155		TOTALE . . .	13866	70959	1656	2251
12.	Prato Carnico	492	2404	3	253		Totale della Provincia . . .	93360	496070	5675	32489
13.	Ravascletto	269	1156	5	94						
14.	Rigolato	298	1687	9	85						

PROVINCIA DI VENEZIA.

Distretto di Chioggia.

1.	Cavarzere	3170	17099	121	181
2.	Chioggia	6493	27789	226	1447
3.	Cona	632	3920	2	9
4.	Pellestrina	1666	5541	54	411
	TOTALE . . .	12011	54349	403	2048

Distretto di Dolo.

1.	Campagna Lupia	330	1490	27	36
2.	Campolongo Maggiore . .	684	3843	41	14
3.	Camponogara	518	3034	40	35
4.	Dolo	1307	6251	80	224
5.	Fiesso d'Artico	343	1786	13	65
6.	Fossò	312	1893	6	28

**TAVOLA I. — POPOLAZIONE DEI COMUNI SECONDO LA QUALITÀ DELLA DIMORA
E NUMERO DELLE FAMIGLIE.**

Venezia.

Censimento 1881.

N° d'ordine	COMUNI	NUMERO DEGLI ABITANTI presenti con dimora		NUMERO degli assenti	N° d'ordine	COMUNI	NUMERO DEGLI ABITANTI presenti con dimora		NUMERO degli assenti		
		abituale	occasionale				abituale	occasionale			
7.	Mira	1947	9424	108	159	4.	Concordia Sagittaria. . .	551	2900	43	22
8.	Strà	571	2361	75	56	5.	Fossalta di Portogruaro.	466	2927	4	58
9.	Vigonovo.	677	2920	35	39	6.	Gruaro	331	2035	21	55
	TOTALE . . .	6689	33002	425	656	7.	Portogruaro	1704	9202	194	184
						8.	Pramaggiore	358	2212	17	74
						9.	S. Michele al Tagliamento	931	4993	19	68
						10.	Santo Stino di Livenza .	736	4290	35	97
						11.	Teglio Veneto	210	1432	3	23
						TOTALE . . .	6563	37344	645	778	
Distretto di Mestre.											
1.	Chirignago	500	2705	2	8	1.	Cavazuccherina	562	3447	65	8
2.	Favaro Veneto.	420	2193	26	14	2.	Ceggia	345	2420	33	32
3.	Marcon.	212	1259	49	25	3.	Fossalta di Piave	433	2363	12	134
4.	Martellago	481	3241	12	61	4.	Grisolera	391	2228	46	6
5.	Mestre	2059	9746	253	204	5.	Meolo	540	3152	13	159
6.	Spinea	527	2298	5	58	6.	Musile	410	2892	15	49
7.	Zelarino	338	2089	34	83	7.	Noventa di Piave	619	3664	34	71
	TOTALE . . .	4537	23531	381	456	8.	San Donà di Piave.	1445	8119	83	157
						9.	San Michele del Quarto.	317	1583	55	44
						10.	Torre di Mosto.	313	2042	28	23
						TOTALE . . .	5375	32210	384	683	
Distretto di Mirano.											
1.	Mirano	1552	7904	72	111	1.	Burano	1306	6708	120	256
2.	Noale.	799	4539	45	182	2.	Malamocco	320	1779	205	61
3.	Pianiga	550	3383	14	48	3.	Murano.	980	3685	314	71
4.	Salzano	525	3299	32	42	4.	Venezia	29862	127355	5471	2496
5.	Santa Maria di Sala . . .	646	4219	27	90	TOTALE . . .	32468	139527	6110	2884	
6.	Scorzè	756	4832	31	156	Totale della Provincia . . .	72471	348139	8569	8134	
	TOTALE . . .	4828	28176	221	629						
Distretto di Portogruaro.											
1.	Annone Veneto	431	2533	23	66						
2.	Caorle	560	3068	242	35						
3.	Cinto Caomaggiore. . . .	285	1747	44	96						

TAVOLA I. — POPOLAZIONE DEI COMUNI SECONDO LA QUALITÀ DELLA DIMORA
E NUMERO DELLE FAMIGLIE.

Censimento 1881.

Verona.

N° d'ordine	COMUNI	NUMERO DEGLI ABITANTI presenti con dimora		NUMERO degli assenti	N° d'ordine	COMUNI	NUMERO DEGLI ABITANTI presenti con dimora		NUMERO degli assenti
		abituale	occasio- nale				abituale	occasio- nale	

PROVINCIA DI VERONA.

Distretto di Bardolino.

1. Bardolino	528	2509	45	56
2. Castelletto di Brenzone .	464	1954	14	98
3. Castelnuovo di Verona .	761	3737	15	97
4. Garda	283	1501	3	10
5. Lazise	634	2936	55	98
6. Malcesine	497	2125	3	152
7. Peschiera sul Lago di Garda .	530	2767	67	195
8. Torri del Benaco	258	1231	8	28
TOTALE	3960	18760	210	734

Distretto di Isola della Scala.

1. Bovolone	893	4332	115	45
2. Erbè	352	1746	11	30
3. Isola della Scala	1244	5971	34	86
4. Isola Rizza	433	2242	11	40
5. Nogara	802	4526	40	63
6. Oppeano	654	3086	101	70
7. Palù	136	650
8. Ronco all'Adige	921	4203	134	91
9. Salizole	511	2890	10	23
10. Sorgà	520	2823	53	30
11. Trevenzuolo	469	2203	46	46
12. Vigasio	522	2308	57	41
TOTALE	7457	37250	612	565

Distretto di Caprino Veronese.

1. Affi	180	862	13	33
2. Belluno Veronese	135	583	...	20
3. Brentino	128	582	17	22
4. Caprino Veronese	1259	5777	141	293
5. Castione Veronese	169	785	10	5
6. Cavajon Veronese	290	1349	15	38
7. Costermano	167	833	17	31
8. Ferrara di Monte Baldo .	118	427	9	180
9. Rivole Veronese	252	1130	30	13
10. San Zeno di Montagna . .	161	713	10	58
TOTALE	2859	13041	271	698

Distretto di Legnago.

1. Angiari	440	2127	18	47
2. Bevilacqua	297	1601	36	23
3. Bonavigo	415	2276	11	6
4. Boschi Sant'Anna	257	1413	18	35
5. Castagnaro	873	4582	7	158
6. Legnago	2917	14207	151	176
7. Minerbe	713	3772	10	10
8. Roverchiara	631	3255	28	72
9. Terrazzo	572	3046	23	52
10. Villa Bartolommea	1064	5421	28	28
TOTALE	8179	41700	330	607

Distretto di Cologna Veneta.

1. Albaredo d'Adige	922	4579	33	112
2. Cologna Veneta	1604	7648	153	122
3. Cucca	734	3780	25	30
4. Pressana	557	2793	23	23
5. Roveredo di Guà	310	1664	...	3
6. Zimella	637	3146	16	34
TOTALE	4764	23610	250	324

Distretto di San Bonifacio.

1. Arcole	597	3066	33	40
2. Belfiore	352	1652	72	15
3. Caldiero	513	2448	73	46
4. Cazzano di Tramigna . . .	347	1676	58	11

TAVOLA I. — POPOLAZIONE DEI COMUNI SECONDO LA QUALITÀ DELLA DIMORA
E NUMERO DELLE FAMIGLIE.

Verona.

Censimento 1881.

N° d'ordine	COMUNI	NUMERO delle famiglie	NUMERO DEGLI ABITANTI presenti con dimora		NUMERO degli assenti	N° d'ordine	COMUNI	NUMERO delle famiglie	NUMERO DEGLI ABITANTI presenti con dimora		NUMERO degli assenti
			abituale	occasio- nale					abituale	occasio- nale	
5.	Colognola ai Colli	844	4027	9	104	3.	Mezzane di Sotto.	365	1717	21	28
6.	Montecchia di Crosara	542	2873	39	65	4.	Roverè di Velo.	450	2406	65	65
7.	Monteforte d'Alpone	954	5009	49	101	5.	San Mauro di Saline.	223	1119	1	5
8.	Roncà	605	3316	21	66	6.	Selva di Progno	492	2478	25	100
9.	San Bonifacio	1259	6115	60	141	7.	Tregnago.	665	3101	24	29
10.	Soave	971	4932	37	90	8.	Velo Veronese	242	1256	11	26
	TOTALE	6984	35114	451	679	9.	Vestena Nuova.	593	3079	1	24
							TOTALE	4140	20712	225	405

Distretto di Sanguinetto.

1.	Casaleone	634	3630	25	26
2.	Cerea.	1389	7386	53	32
3.	Concamarise	187	977	4	3
4.	Correzzo	542	2872	28	14
5.	Gazzo Veronese	462	2593	62	14
6.	Sanguinetto	573	2877	11	47
7.	San Pietro di Morubio	463	2393	12	47
	TOTALE	4250	22778	195	183

Distretto di Verona.

1.	Avesa	416	2281	5	16
2.	Bosco Chiesanuova	673	3042	25	45
3.	Bussolengo	698	3154	28	105
4.	Buttapietra	265	1432	4	19
5.	Cà di David	338	1657	128	35
6.	Castel d'Azzano	192	1013	...	6
7.	Cerro Veronese	175	872	...	22
8.	Erbezzo	231	1074	17	2
9.	Grezzana.	881	4360	68	91
10.	Lavagno	483	2223	26	38
11.	Marcellise	278	1397	32	22
12.	Mizzole.	335	1755	18	9
13.	Montorio Veronese.	599	2872	43	56
14.	Parona all'Adige.	373	1874	68	47
15.	Pastrengo	293	1286	25	24
16.	Quinto di Valpantena	329	1634	25	16
17.	Quinzano Veronese	358	1894	18	46
18.	San Giovanni Lupatoto	913	4193	466	43
19.	San Martino Buonalbergo	418	1802	124	46
20.	San Massimo all'Adige	481	2755	56	39
21.	San Michele Extra.	862	4463	251	82
22.	Santa Maria in Stelle	236	1224	8	4
23.	Sona	722	3462	44	83
24.	Verona	14745	66056	2635	2065
25.	Zevio	1355	5951	102	17
	TOTALE	26649	123726	4266	2978

Distretto di San Pietro in Cariano.

1.	Breonio.	501	2803	58	40
2.	Dolcè.	524	2375	81	81
3.	Fumane	564	2722	8	29
4.	Marano di Valpolicella	427	2155	10	26
5.	Negarine	270	1479	15	15
6.	Negrar	592	3024	33	23
7.	Pescantina.	831	3623	13	211
8.	Prun	564	2803	32	42
9.	San Pietro in Cariano	499	2571	59	28
10.	S. Ambrogio di Valpolicella	816	3993	22	114
	TOTALE	5588	27548	331	609

Distretto di Tregnago.

1.	Badia Calavena	480	2517	37	46
2.	Illasi	630	3039	40	82

**TAVOLA I. — POPOLAZIONE DEI COMUNI SECONDO LA QUALITÀ DELLA DIMORA
E NUMERO DELLE FAMIGLIE.**

Censimento 1881.

Verona.

N° d'ordine	COMUNI	NUMERO delle famiglie	NUMERO DEGLI ABITANTI presenti con dimora		NUMERO degli assenti	N° d'ordine	COMUNI	NUMERO delle famiglie	NUMERO DEGLI ABITANTI presenti con dimora		NUMERO degli assenti
			abituale	occasio- nale					abituale	occasio- nale	
Distretto di Villafranca di Verona.						5.	Valeggio sul Mincio . . .	1136	5265	99	172
1.	Mozzecane	397	1927	23	23	6.	Villafranca di Verona . .	1769	8533	160	196
2.	Nogarole di Rocca	309	1483	17	20	TOTALE . . .		4615	22322	363	525
3.	Povegliano Veronese . . .	401	2061	46	40	Totale della Provincia . . .		79445	386561	7504	8307
4.	Sommacampagna	603	3048	18.	74						

PROVINCIA DI VICENZA.

Distretto di Arzignano.						4.	Grancona	330	1632	15	42
1.	Altissimo	393	2171	11	28	5.	Mossano	298	1550	6	28
2.	Arzignano	1796	8567	53	372	6.	Nanto	295	1593	13	8
3.	Chiampo	753	3815	68	94	7.	San Germano de' Berici . .	285	1396	3	21
4.	Crespadoro	433	2319	32	44	8.	Sossano	551	2760	38	22
5.	Montorso Vicentino	378	1967	3	71	9.	Villaga	421	2048	55	64
6.	Nogarole Vicentino	205	1086	8	3	10.	Zovencedo	158	813	...	12
7.	San Giovanni Ilarione . . .	755	3860	38	14	TOTALE . . .		3431	17653	172	280
8.	San Pietro Mussolino . . .	151	773	...	18						
9.	Zermeghedo	104	587	6	8						
TOTALE . . .		4971	25145	219	652						
Distretto di Asiago.						1.	Bassano	2789	14245	279	280
1.	Asiago	1102	5492	42	684	2.	Campolongo sul Brenta . .	203	892	4	10
2.	Enego	527	3077	22	217	3.	Cartigliano	389	1730	38	35
3.	Foza	174	1018	8	799	4.	Cassola	291	1927	26	32
4.	Gallio	336	1838	2	175	5.	Cismon	455	2263	46	185
5.	Lusiana	970	4547	23	11	6.	Mussolente	460	2603	...	43
6.	Roana	871	4389	4	379	7.	Pove	327	1490	39	72
7.	Rotzo	491	2262	38	249	8.	Romano d'Ezzelino	420	2844	43	30
TOTALE . . .		4471	22623	144	2514	9.	Rosà	843	5019	46	93
Distretto di Barbarano.						10.	Rossano Veneto	608	3224	89	65
1.	Albettone	361	1959	16	19	11.	San Nazario	577	2817	15	82
2.	Barbarano	434	2244	25	49	12.	Solagna	384	1711	20	149
3.	Castagnero	298	1608	1	15	13.	Tezze	694	3564	38	56
						14.	Valrovina	236	1097	30	18
						15.	Valstagna	693	3912	51	42
						TOTALE . . .		9369	49343	764	1192

**TAVOLA I. — POPOLAZIONE DEI COMUNI SECONDO LA QUALITÀ DELLA DIMORA
E NUMERO DELLE FAMIGLIE.**

Vicenza.

Censimento 1881.

N° d'ordine	COMUNI	NUMERO DEGLI ABITANTI presenti con dimora		NUMERO degli assenti	N° d'ordine	COMUNI	NUMERO DEGLI ABITANTI presenti con dimora		NUMERO degli assenti		
		abituale	occasio- nale				abituale	occasio- nale			
<i>Distretto di Lonigo.</i>											
1.	Agugliaro	235	1235	29	16	7.	Monte di Malo	524	2769	5	26
2.	Alonte	171	882	11	3	8.	Piovene	462	2207	17	79
3.	Campiglia de' Berici	338	1730	1	41	9.	Posina	648	3039	25	408
4.	Gambellara	580	2978	26	63	10.	San Vito di Leguzzano	375	1718	7	41
5.	Lonigo	1980	9736	144	103	11.	Santorso	456	2321	22	21
6.	Montebello Vicentino	890	4314	43	141	12.	Schio	2217	11059	204	103
7.	Noventa Vicentina	1060	5467	75	123	13.	Torrebelvicino	665	3632	19	61
8.	Orgiano	705	3499	54	43	14.	Tretto	514	2663	23	40
9.	Pojana Maggiore	653	3419	4	53	15.	Valli dei Signori	956	5127	3	128
10.	Sarego	548	2782	82	52	16.	Velo d'Astico	406	2079	36	149
	TOTALE	7165	36042	469	641		TOTALE	10046	51203	445	1824
<i>Distretto di Marostica.</i>					<i>Distretto di Thiene.</i>						
1.	Breganze	753	3395	77	109	1.	Caltrano	419	2089	17	79
2.	Conco	781	3734	17	83	2.	Calvene	249	1264	6	6
3.	Crosara	528	2764	30	24	3.	Carrè	510	2326	11	44
4.	Fara Vicentino	565	3117	83	15	4.	Cogollo	432	2273	1	36
5.	Marostica	890	4185	124	361	5.	Lugo di Vicenza	453	2490	12	23
6.	Mason Vicentino	444	2470	42	44	6.	Marano Vicentino	432	2480	8	12
7.	Molvena	235	1303	40	17	7.	Sarcedo	377	2090	20	31
8.	Mure	403	2078	45	59	8.	Thiene	1285	6345	139	123
9.	Nove	449	2008	62	75	9.	Villaverla	445	2128	21	39
10.	Pianezze	169	960	36	3	10.	Zanè	271	1453	2	34
11.	Pozzoleone	303	1295	36	14	11.	Zugliano	524	2832	101	33
12.	Sandrigo	718	3326	11	25		TOTALE	5427	28300	338	460
13.	Schiavon	290	1462	25	34	<i>Distretto di Valdagno.</i>					
14.	Vallonara	452	2184	18	54	1.	Brogliano	315	1668	26	14
	TOTALE	6985	35281	647	917	2.	Castelgomberto	580	2991	24	86
<i>Distretto di Schio.</i>											
1.	Arsiero	763	3768	12	278	3.	Cornedo	839	4401	34	143
2.	Forni	311	1733	2	199	4.	Novale	380	2109	4	13
3.	Laghi	145	768	2	86	5.	Recoaro	1149	5713	17	450
4.	Lastebasse	139	545	9	107	6.	Trissino	737	3847	32	57
5.	Magrè	456	2531	28	26	7.	Valdagno	1375	7437	54	59
6.	Malo	1008	5194	31	72		TOTALE	5355	28166	191	822

TAVOLA I. — POPOLAZIONE DEI COMUNI SECONDO LA QUALITÀ DELLA DIMORA
E NUMERO DELLE FAMIGLIE.

Censimento 1881.

Vicenza.

N° d'ordine	COMUNI	NUMERO delle famiglie	NUMERO DEGLI ABITANTI presenti con dimora		NUMERO degli assenti	N° d'ordine	COMUNI	NUMERO delle famiglie	NUMERO DEGLI ABITANTI presenti con dimora		NUMERO degli assenti
			abituale	occasio- nale					abituale	occasio- nale	
<i>Distretto di Vicenza</i>						15.	Longare	520	2779	12	63
1.	Altavilla Vicentina . . .	373	2040	25	40	16.	Montecchio Maggiore . . .	1160	5760	41	201
2.	Arcugnano	761	3953	29	21	17.	Montecchio Precalcino . .	395	2196	49	36
3.	Bolzano Vicentino	406	2241	55	28	18.	Montegalda	406	2368	12	48
4.	Brendola	672	3460	44	83	19.	Montegaldella	242	1489	24	18
5.	Bressanvido	323	1746	21	19	20.	Monticello Conte Otto . .	292	1627	36	1
6.	Caldogno	547	2755	23	42	21.	Quinto, Vicentino	378	1908	39	37
7.	Camisano Vicentino . . .	827	4275	27	19	22.	Sovizzo	358	1927	13	33
8.	Costabissara	315	1603	40	43	23.	Torri di Quartesolo . . .	303	2234	55	31
9.	Creazzo	340	1763	...	21	24.	Vicenza	8448	38199	1232	514
10.	Dueville	692	3542	33	28	TOTALE . . .		19626	97299	1905	1408
11.	Gambugliano	316	1771	14	8	Totale della Provincia . . .		76846	391055	5294	10710
12.	Grisignano di Zocco . . .	346	1922	31	33						
13.	Grumolo delle Abbadesse.	396	1918	50	24						
14.	Isola di Malo	717	3823	...	17						

TAVOLA IBIS. — NUMERO DEGLI ASSENTI DAL REGNO.

a) COMUNI CAPOLUOGHI DI PROVINCIA.

Assenti.

Censimento 1881.

COMUNI CAPOLUOGHI DI PROVINCIA	NUMERO degli ASSENTI dal Regno	COMUNI CAPOLUOGHI DI PROVINCIA	NUMERO degli ASSENTI dal Regno	COMUNI CAPOLUOGHI DI PROVINCIA	NUMERO degli ASSENTI dal Regno
Alessandria	254	Ferrara	63	Pesaro	123
Ancona	456	Firenze	314	Piacenza	117
Aquila degli Abruzzi	2	Foggia	4	Pisa	155
Arezzo	16	Forlì	18	Porto Maurizio	307
Ascoli Piceno	10	Genova	2450	Potenza	243
Avellino	4	Girgenti	2	Ravenna	51
Bari delle Puglie	68	Grosseto	7	Reggio di Calabria	12
Belluno	290	Lecce	4	Reggio nell'Emilia	146
Benevento	4	Livorno	742	Roma	413
Bergamo	85	Lucca	3016	Rovigo	3
Bologna	181	Macerata	8	Salerno	42
Brescia	103	Mantova	86	Sassari	12
Cagliari	68	Massa	21	Siena	12
Caltanissetta	1	Messina	359	Siracusa	37
Campobasso	5	Milano	1347	Sondrio	179
Caserta	23	Modena	109	Teramo	3
Catania	100	Napoli	651	Torino	930
Catanzaro	14	Novara	95	Trapani	514
Chieti	10	Padova	41	Treviso	61
Como	487	Palermo	365	Udine	224
Cosenza	17	Parma	132	Venezia	645
Cremona	67	Pavia	69	Verona	136
Cuneo	274	Perugia	22	Vicenza	53

b) CIRCONDARI (O DISTRETTI) E PROVINCE, COMPRESI I COMUNI CAPOLUOGHI.

CIRCONDARI (O DISTRETTI) E PROVINCE	NUMERO degli ASSENTI dal Regno	CIRCONDARI (O DISTRETTI) E PROVINCE	NUMERO degli ASSENTI dal Regno	CIRCONDARI (O DISTRETTI) E PROVINCE	NUMERO degli ASSENTI dal Regno
Acqui	986	Ancona	1175	Arezzo	61
Alessandria	843	Aquila degli Abruzzi	91		
Asti	1098	Avezzano	13		
Casale Monferrato	572	Cittaducale	7	Ascoli Piceno	30
Novi Ligure	1251	Solmona	284	Fermo	145
Tortona	937				
Alessandria	5687	Aquila degli Abruzzi	395	Ascoli Piceno	175

TAVOLA IBIS. — NUMERO DEGLI ASSENTI DAL REGNO.

b) CIRCONDARI (O DISTRETTI) E PROVINCE, COMPRESI I COMUNI CAPOLUOGHI.

Censimento 1881.

Assenti.

CIRCONDARI (O DISTRETTI) E PROVINCE	NUMERO degli ASSENTI dal Regno	CIRCONDARI (O DISTRETTI) E PROVINCE	NUMERO degli ASSENTI dal Regno	CIRCONDARI (O DISTRETTI) E PROVINCE	NUMERO degli ASSENTI dal Regno
Ariano di Puglia	82	Breno	1395	Catanzaro	401
Avellino	322	Brescia	315	Cotrone	9
Sant'Angelo de' Lombardi	808	Chiari	116	Monteleone di Calabria	117
Avellino	1212	Salò	461	Nicastro	431
		Verolanuova	54	Catanzaro	958
Altamura	6	Brescia	2341	Chieti	40
Bari delle Puglie	223	Cagliari	80	Lanciano	666
Barletta	1112	Iglesias	43	Vasto	1497
Bari delle Puglie	1341	Lanusei	1	Chieti	2203
		Oristano	12	Como	10064
Agordo	1883	Cagliari	136	Lecco	1533
Auronzo	1500	Caltanissetta	10	Varese	5788
Belluno	2013	Piazza Armerina	5	Como	17385
Feltre	2206	Terranova di Sicilia	17	Castrovillari	5035
Fonzaso	1022	Caltanissetta	32	Cosenza	3168
Longarone	728	Campobasso	779	Paola	5179
Pieve di Cadore	2247	Isernia	4909	Rossano	354
Belluno	11689	Larino	131	Cosenza	13736
		Campobasso	5819	Casalmaggiore	312
Benevento	13	Caserta	256	Crema	60
Cerreto Sannita	456	Gaeta	841	Cremona	626
San Bartolommeo in Galdo	11	Nola	46	Cremona	998
Benevento	480	Piedimonte d'Alife	1227	Alba	799
		Sora	2662	Cuneo	12497
Bergamo	2880	Caserta	5032	Mondovi	2466
Clusone	650	Acireale	204	Saluzzo	5759
Treviglio	620	Caltagirone	4	Cuneo	21521
Bergamo	4150	Catania	107	Cento	5
		Nicosia	13	Comacchio	48
Bologna	268	Catania	328	Ferrara	77
Imola	31			Ferrara	130
Vergato	670				
Bologna	969				

TAVOLA IBIS. — NUMERO DEGLI ASSENTI DAL REGNO.

b) CIRCONDARI (O DISTRETTI) E PROVINCE, COMPRESI I COMUNI CAPOLUOGHI.

Assenti.

Censimento 1881.

CIRCONDARI (O DISTRETTI) E PROVINCE	NUMERO degli ASSENTI dal Regno	CIRCONDARI (O DISTRETTI) E PROVINCE	NUMERO degli ASSENTI dal Regno	CIRCONDARI (O DISTRETTI) E PROVINCE	NUMERO degli ASSENTI dal Regno
Firenze	984	Livorno	742	Abbiategrosso	2177
Pistoja	441	Portoferraio	623	Gallarate	2643
Rocca San Casciano	78	Livorno	1365	Lodi	119
San Miniato	343	Lucca	14086	Milano	1742
Firenze	1846	Camerino	14	Monza	1092
Bovino	5	Macerata	395	Milano	7773
Foggia	24	Macerata	409	Mirandola	127
San Severo	31	Asola	38	Modena	256
Foggia	60	Bozzolo	238	Pavullo nel Frignano	1826
Cesena	14	Canneto sull'Oglio	58	Modena	2209
Forlì	24	Castiglione delle Stiviere	14	Casoria	71
Rimini	269	Gonzaga	287	Castellammare di Stabia	1854
Forlì	307	Mantova	157	Napoli	850
Albenga	3443	Ostiglia	5	Pozzuoli	911
Chiavari	8716	Revere	76	Napoli	3686
Genova	10412	Sermide	97	Biella	4307
Savona	2023	Viadana	296	Domodossola	2717
Spezia	3409	Volta Mantovana	36	Novara	2411
Genova	28008	Mantova	1302	Pallanza	2214
Bivona	6	Castelnuovo di Garfagnana	2307	Varallo	2216
Girgenti	68	Massa e Carrara	1829	Vercelli	1141
Sciacca	14	Pontremoli	2770	Novara	15006
Girgenti	88	Massa e Carrara	7406	Campo San Piero	49
Grosseto	60	Castroreale	43	Cittadella	77
Brindisi	31	Messina	1153	Conselve	62
Gallipoli	7	Mistretta	7	Este	137
Lecce	80	Patti	39	Monselice	27
Taranto	15	Messina	1242	Montagnana	110
Lecce	133	Padova	528	Padova	59
				Pieve di Sacco	7

TAVOLA IBIS. — NUMERO DEGLI ASSENTI DAL REGNO.

b) CIRCONDARI (O DISTRETTI) E PROVINCE, COMPRESI I COMUNI CAPOLUOGHI.

Censimento 1881.

Assenti.

CIRCONDARI (O DISTRETTI) E PROVINCE	NUMERO degli ASSENTI dal Regno	CIRCONDARI (O DISTRETTI) E PROVINCE	NUMERO degli ASSENTI dal Regno	CIRCONDARI (O DISTRETTI) E PROVINCE	NUMERO degli ASSENTI dal Regno
Cefalù	65	Porto Maurizio	25.9	Lendinara	16
Corleone	172	San Remo	3410	Massa Superiore	14
Palermo	449	Porto Maurizio	5919	Occhiobello	18
Termini Imerese	56			Polesella	7
Palermo	742	Lagonegro	3616	Rovigo	17
Borgo San Donnino	685	Matera	494	Rovigo	350
Borgotaro	4154	Melfi	1080	Campagna	2974
Parma	2333	Potenza	8008	Sala Consilina	9342
Parma	7192	Potenza	13198	Salerno	1316
Bobbio	1643	Faenza	92	Vallo della Lucania	7121
Mortara	464	Lugo	50	Salerno	20753
Pavia	182	Ravenna	58	Alghero	5
Voghera	862	Ravenna	200	Nuoro	5
Pavia	3151	Gerace	15	Ozieri	6
Foligno	41	Palmi	11	Sassari	14
Orvieto	13	Reggio di Calabria	345	Tempio Pausania	63
Perugia	274	Reggio di Calabria	371	Sassari	93
Rieti	6	Guastalla	706	Montepulciano	16
Spoleto	19	Reggio nell'Emilia	1556	Siena	35
Terni	15	Reggio nell'Emilia	2262	Siena	51
Perugia	368	Civitavecchia	58	Modica	13
Pesaro	189	Frosinone	36	Noto	16
Urbino	80	Roma	472	Siracusa	82
Pesaro e Urbino	269	Velletri	14	Siracusa	111
Fiorenzuola d'Arda	3196	Viterbo	23	Sondrio	2933
Piacenza	2969	Roma	603	Penne	15
Piacenza	6165	Adria	205	Teramo	34
Pisa	1525	Ariano nel Polesine	14	Teramo	49
Volterra	129	Badia Polesine	59		
Pisa	1654				

TAVOLA I^{BIS}. — NUMERO DEGLI ASSENTI DAL REGNO.

b) CIRCONDARI (O DISTRETTI) E PROVINCE, COMPRESI I COMUNI CAPOLUOGHI.

Assenti.

Censimento 1881.

CIRCONDARI (O DISTRETTI) E PROVINCE	NUMERO degli ASSENTI dal Regno	CIRCONDARI (O DISTRETTI) E PROVINCE	NUMERO degli ASSENTI dal Regno	CIRCONDARI (O DISTRETTI) E PROVINCE	NUMERO degli ASSENTI dal Regno
Aosta	2448	Gemona	1041	Bardolino	87
Ivrea	9290	Latisana	150	Caprino Veronese	28
Pinerolo	4122	Maniago	2861	Cologna Veneta	20
Susa	3703	Moggio Udinese	2143	Isola della Scala	12
Torino	6779	Palmanova	348	Legnago	94
Torino	26345	Pordenone	921	San Bonifacio	60
Alcamo	41	Sacile	190	Sanguinetto	5
Mazzara del Vallo	6	San Daniele del Friuli	505	San Pietro in Cariano	131
Trapani	769	San Pietro al Natisone	1097	Tregnago	
Trapani	816	San Vito al Tagliamento	555	Verona	222
Asolo	188	Spilimbergo	2157	Villafranca di Verona	21
Castelfranco Veneto	74	Tarcento	592	Verona	688
Conegliano	172	Tolmezzo	1879	Arzignano	201
Montebelluna	322	Udine	574	Asiago	901
Oderzo	117	Udine	16651	Barbarano	12
Treviso	426	Chioggia	1146	Bassano	337
Valdobbiadene	358	Dolo	28	Lonigo	63
Vittorio	805	Mestre	24	Marostica	216
Treviso	2462	Mirano	9	Schio	953
Ampezzo	799	Portogruaro	86	Thiene	65
Cividale del Friuli	425	San Donà di Piave	28	Valdagno	82
Codroipo	414	Venezia	680	Vicenza	124
		Venezia	2001	Vicenza	2962

c) COMPARTIMENTI E REGNO.

COMPARTIMENTI	NUMERO degli ASSENTI dal Regno	COMPARTIMENTI	NUMERO degli ASSENTI dal Regno	COMPARTIMENTI	NUMERO degli ASSENTI dal Regno
Piemonte	68559	Marche	2028	Basilicata	13798
Liguria	33927	Toscana	26529	Calabria	15065
Lombardia	40033	Roma	603	Sicilia	3359
Veneto	37331	Abruzzi e Molise	8466	Sardegna	229
Emilia	19434	Campania	31163		
Umbria	368	Puglie	1534	REGNO	301826

TAVOLA II.

CLASSIFICAZIONE DELLE FAMIGLIE O CONVIVENZE SOCIALI.



TAVOLA II. — CLASSIFICAZIONE DELLE FAMIGLIE O CONVIVENZE SOCIALI.

a) COMUNI CAPOLUOGHI DI PROVINCIA.

Censimento 1881.

Famiglie.

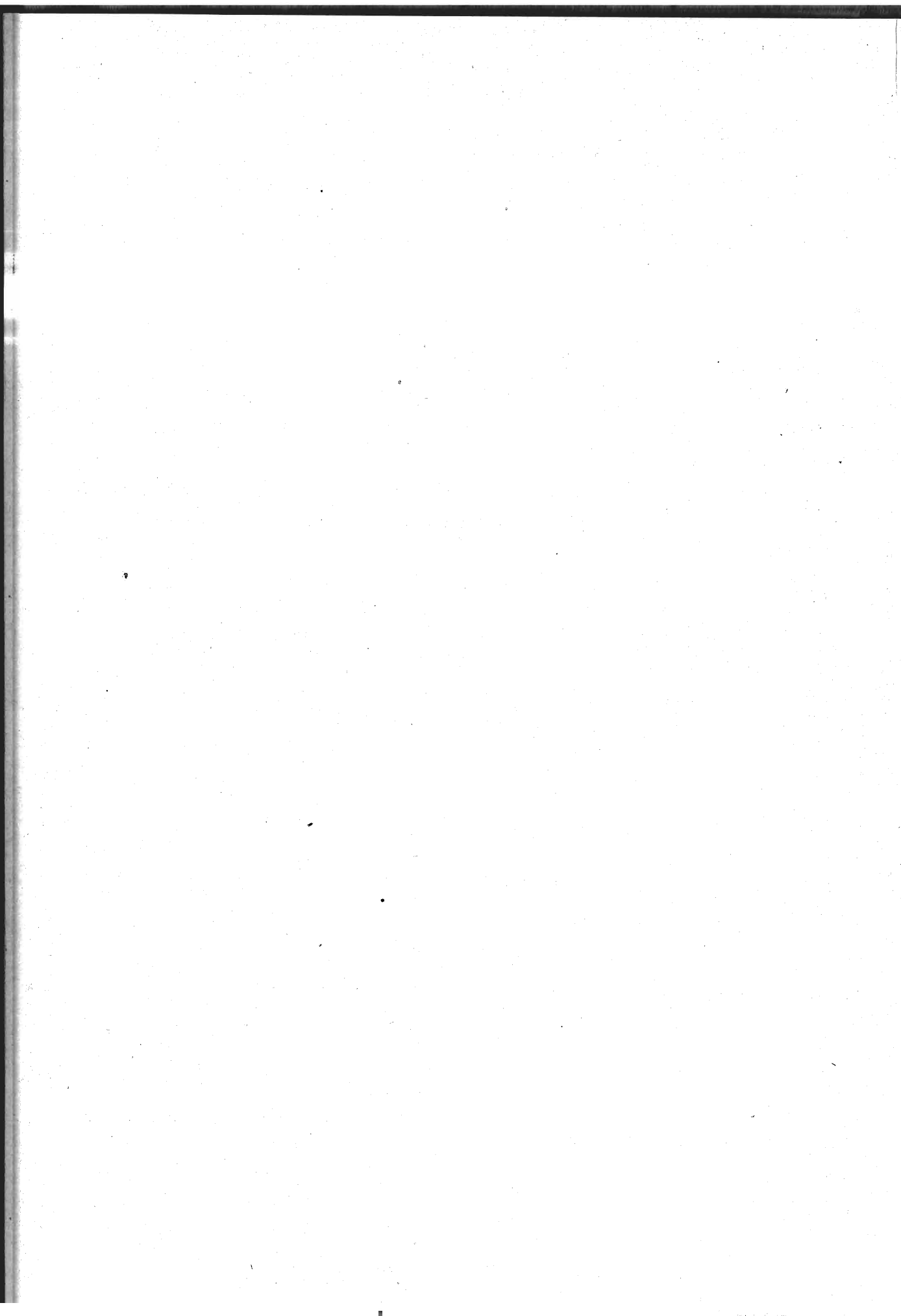
COMUNI CAPOLUOGHI DI PROVINCIA	FAMIGLIE propriamente dette		CONVIVENZE in alberghi, in locande, ecc.		CORPI accaser- mati (Soldati e guardie)		COLLEGI, educan- dati, conventi, ecc.		OSPIZI, ospedali, ecc.		CARCERI		MINIERE, cave, capanne, tettoie, ecc.		BASTIMENTI e barche		TOTALE delle FAMIGLIE o convi- venze sociali
	Numero delle famiglie	Numero dei presenti	Numero delle famiglie	Numero dei presenti	Numero dei corpi	Numero dei presenti	Numero dei collegi, ecc.	Numero dei presenti	Numero degli ospizi, ecc.	Numero dei presenti	Numero delle carceri	Numero dei presenti	Numero delle famiglie	Numero dei presenti	Numero delle famiglie	Numero dei presenti	
Alessandria	14086	57697	41	428	39	2688	10	378	7	662	2	611	14185
Ancona	9576	43565	5	59	32	1466	11	529	3	820	2	1186	19	104	9648
Aquila degli Abruzzi	3532	16374	8	93	13	763	16	719	3	73	1	404	3573
Arezzo	7584	37729	11	42	10	182	9	433	3	263	1	301	7618
Ascoli Piceno	4762	22006	9	46	9	359	14	371	5	310	1	133	4800
Avellino	4348	21158	14	101	6	236	8	468	2	236	1	721	4379
Bari delle Puglie	12554	57725	15	120	19	1204	11	721	4	162	2	389	40	254	12645
Belluno	2759	15201	3	11	6	131	1	42	4	187	1	88	2774
Benevento	4675	20521	5	72	8	224	10	376	3	111	1	327	4702
Bergamo	9023	34903	20	95	16	1115	23	1399	26	1677	4	515	9112
Bologna	28422	113970	35	426	106	3612	53	2494	10	2294	3	470	1	8	28630
Brescia	14637	54124	55	486	18	2448	28	1738	9	1587	4	240	1	7	14802
Cagliari	6872	34038	6	69	17	917	16	432	7	741	5	1758	56	643	6979
Caltanissetta	7507	29087	11	100	9	613	5	149	5	135	3	324	8	72	7548
Campobasso	3163	13821	6	48	5	264	4	226	5	75	1	390	3184
Caserta	7571	28488	26	81	20	1622	2	66	24	253	1	40	7644
Catania	23830	96097	39	372	33	755	25	1260	11	1053	1	448	64	432	24003
Catanzaro	6143	26522	27	322	20	613	11	368	9	293	1	405	22	71	6233
Chieti	4323	20355	6	38	18	618	8	383	4	249	3	192	4362
Como	6350	23262	30	332	13	397	10	744	5	731	1	94	6409
Cosenza	3507	15387	6	32	6	257	9	232	4	392	2	386	3534
Cremona	8529	28343	37	399	13	680	19	1147	7	1249	2	94	5	18	8612
Cuneo	5920	23296	24	83	21	618	8	482	4	288	2	86	5979
Ferrara	15259	72751	7	55	20	981	15	458	7	1100	1	207	1	1	15310
Firenze	39167	153582	84	1648	53	3840	65	3208	21	2941	5	782	39395
Foggia	8221	38573	7	45	12	568	9	451	4	255	1	391	8254
Forlì	8433	39407	6	33	15	891	9	254	5	170	1	179	8469
Genova	35965	161998	147	1772	70	3949	61	2128	38	5717	5	1615	3	7	..	2329	36289
Girgenti	4915	19189	12	131	10	601	12	531	4	174	1	598	4954
Grosseto	1143	6668	14	206	8	251	1	55	1	89	14	102	1181
Lecce	5164	23352	7	50	15	724	12	579	5	734	2	495	5205
Livorno	19698	92429	19	343	59	1657	10	402	10	877	4	690	164	1217	19996
Lucca	13630	64779	6	91	24	572	19	858	14	1277	4	439	8	47	13705
Macerata	4135	19329	7	121	9	195	3	375	2	129	4156

TAVOLA II. — CLASSIFICAZIONE DELLE FAMIGLIE O CONVIVENZE SOCIALI.

a) COMUNI CAPOLUOGHI DI PROVINCIA.

Famiglie.

Censimento 1881.

COMUNI CAPOLUOGHI DI PROVINCIA	FAMIGLIE propriamente dette		CONVIVENZE in alberghi, in locande, ecc.		CORPI accaser- mati (Soldati e guardie)		COLLEGI, educan- dati, conventi, ecc.		OSPIZI, ospedali, ecc.		CARCERI		MINIERE, cave, capanne, tettoie, ecc.		BASTIMENTI e barche		TOTALE delle FAMIGLIE o convivenze sociali
	Numero delle famiglie	Numero dei presenti	Numero delle famiglie	Numero dei presenti	Numero dei corpi	Numero dei presenti	Numero dei collegi, ecc.	Numero dei presenti	Numero degli ospizi, ecc.	Numero dei presenti	Numero delle carceri	Numero dei presenti	Numero delle famiglie	Numero dei presenti	Numero delle famiglie	Numero dei presenti	
Mantova	7326	25084	25	228	27	1344	9	288	13	968	2	118	6	18	7408
Massa	4425	19349	3	31	10	117	5	209	2	55	1	95	45	176	4491
Messina	28012	120314	32	345	51	1973	37	664	6	896	25	544	120	1456	28283
Milano	82527	300374	220	3217	72	6039	67	5676	28	5196	2	1004	5	33	82921
Modena	12006	53600	23	197	13	1129	21	1812	2	686	3	629	3	5	12071
Napoli	104314	462550	357	5936	99	6813	149	8826	36	5841	15	3149	84	1199	105054
Novara	7355	30225	14	175	7	920	6	365	7	1321	1	71	7390
Padova	14661	65492	61	784	22	2342	32	1289	9	1245	2	1022	14787
Palermo	50140	227662	72	1956	38	4445	59	4284	23	3721	2	1931	103	992	50437
Parma	11345	41212	15	116	15	1726	19	740	10	645	3	778	11407
Pavia	7551	27218	7	72	14	1108	10	373	13	1122	1	48	7596
Perugia	9536	48298	3	8	14	1035	23	695	13	807	2	511	9591
Pesaro	4565	19269	4	24	9	300	7	234	3	536	2	526	1	1	1	19	4592
Piacenza	8145	30312	16	132	25	2713	15	971	4	689	2	153	6	17	8213
Pisa	10685	51469	20	259	12	1028	4	207	6	731	2	228	1	2	14	33	10744
Porto Maurizio	1782	6577	1	7	5	40	2	14	2	88	23	101	1815
Potenza	4264	19237	7	34	4	369	3	226	3	64	1	351	4282
Ravenna	13075	58666	31	74	27	979	7	202	4	431	1	90	28	131	13173
Reggio di Calabria	8938	37041	10	120	13	793	15	607	6	343	1	351	5	41	8988
Reggio nell'Emilia	9727	47765	1	15	13	657	17	651	11	1309	2	254	9771
Roma	52036	265742	253	6435	118	6698	131	7791	68	4859	11	2175	589	6592	29	177	53235
Rovigo	2490	10829	1	2	3	150	1	58	5	274	2	140	3	7	2505
Salerno	6539	27927	8	85	26	1359	14	921	8	190	1	661	2	102	6598
Sassari	7435	34328	13	127	8	406	8	473	1	79	1	340	2	564	7468
Siena	5511	21962	11	114	13	738	12	697	10	1618	1	75	5558
Siracusa	5101	22134	15	119	19	455	6	210	5	172	1	313	15	104	5162
Sondrio	1518	6789	1	6	9	83	1	41	2	40	1	31	1532
Teramo	3957	19337	10	106	6	317	6	184	2	149	1	212	1	4	3983
Torino	65040	228728	173	2500	75	7216	69	5300	27	7809	3	1279	65387
Trapani	8074	35894	10	127	51	645	12	286	6	146	4	855	45	278	8202
Treviso	5964	28421	3	31	12	1153	9	803	4	695	3	146	5995
Udine	6576	29085	21	278	9	1045	13	864	4	591	1	156	1	1	6625
Venezia	29317	119999	41	673	92	2562	75	2621	82	4461	5	1209	250	1301	29862
Verona	14509	59481	95	860	72	4799	58	1965	8	1349	3	287	14745
Vicenza	8413	36399	8	120	8	975	7	512	10	1285	2	140	8448

TAVOLA II. — CLASSIFICAZIONE DELLE FAMIGLIE O CONVIVENZE SOCIALI.

b) CIRCONDARI (o DISTRETTI) E PROVINCE, COMPRESI I COMUNI CAPOLUOGHI.

Censimento 1881.

Famiglie.

CIRCONDARI (o DISTRETTI) E PROVINCE	FAMIGLIE propriamente dette		CONVIVENZE in alberghi, in locande, ecc.		CORPI accaser- mati (Soldati e guardie)		COLLEGI, educan- dati, conventi, ecc.		OSPIZI, ospedali, ecc.		CARCERI		MINIERE, cave, capanne, tettoie, ecc.		BASTIMENTI e barche		TOTALE delle FAMIGLIE o convivenze sociali
	Numero delle famiglie	Numero dei presenti	Numero delle famiglie	Numero dei presenti	Numero dei corpi	Numero dei presen i	Numero dei collegi, ecc.	Numero dei presenti	Numero degli ospizi, ecc.	Numero dei presenti	Numero delle carceri	Numero dei presenti	Numero delle famiglie	Numero dei presenti	Numero delle famiglie	Numero dei presenti	
Acqui	22593	105225	33	233	7	43	8	361	2	295	2	59	1	10	22646
Alessandria	35350	147372	71	601	49	2737	19	400	14	1187	5	617	35508
Asti	36661	164981	44	232	19	575	11	474	7	276	9	133	1	7	36752
Casale Monferrato	34878	151486	97	533	21	773	13	775	9	738	5	119	5	9	35028
Novi Ligure	17979	82456	27	199	15	278	10	369	9	187	4	198	1	11	18045
Tortona	15083	64922	34	203	7	73	8	368	8	112	1	17	2	6	15143
Alessandria	162544	716442	306	2001	118	4479	69	2807	49	2795	26	1143	10	43	163122
Ancona	54344	259529	57	437	85	2285	63	1802	45	1759	13	1422	19	104	54626
Aquila degli Abruzzi	25731	109168	24	238	25	824	21	776	4	77	8	456	25813
Avezzano	23738	104332	39	196	17	97	12	175	3	28	8	175	23817
Cittaducale	11373	50766	19	76	12	103	6	75	1	5	6	29	11417
Solmona	20550	84057	21	106	22	272	8	311	3	135	8	550	20612
Aquila degli Abruzzi	81392	348323	103	616	76	1296	47	1337	11	245	30	1210	81659
Arezzo	45116	235930	61	192	42	561	51	1268	19	437	13	352	1	4	45303
Ascoli Piceno	19782	98639	22	113	24	423	29	526	9	358	6	164	2	18	19874
Fermo	21977	103870	11	86	22	175	26	864	27	844	6	89	1	7	2	9	22072
Ascoli Piceno	41759	205509	33	199	46	598	55	1390	36	1202	12	253	3	25	2	9	41946
Ariano di Puglia	22639	90433	4	19	18	121	15	210	3	22	8	161	9	76	22696
Avellino	43402	179175	48	264	23	329	28	975	6	260	13	835	5	13	43525
Sant'Angelo de' Lombardi.	28371	118496	34	207	19	267	13	216	4	43	10	227	66	270	28517
Avellino	94412	388104	86	490	60	717	56	1401	13	325	31	1223	80	359	94738
Altamura	24691	101970	29	293	14	71	14	335	10	159	6	24	24764
Bari delle Puglie	75217	307013	49	367	59	1510	51	2034	42	1017	19	749	47	318	75484
Barletta	61342	260554	61	465	34	423	28	961	26	442	12	600	1	1	36	193	61540
Bari delle Puglie	161250	669537	139	1125	107	2004	93	3330	78	1618	37	1373	1	1	83	511	161788

TAVOLA II. — CLASSIFICAZIONE DELLE FAMIGLIE O CONVIVENZE SOCIALI.

b) CIRCONDARI (O DISTRETTI) E PROVINCE, COMPRESI I COMUNI CAPOLUOGHI.

Famiglie.

Censimento 1881.

CIRCONDARI (O DISTRETTI) E PROVINCE	FAMIGLIE propriamente dette		CONVIVENZE in alberghi, in locande, ecc.		CORPI accaser- mati (Soldati e guardie)		COLLEGI, educan- dati, conventi, ecc.		OSPIZI, ospedali, ecc.		CARCERI		MINIERE, cave, capanne, tettoie, ecc.		BASTIMENTI e barche		TOTALE delle FAMIGLIE o convi- venze sociali
	Numero delle famiglie	Numero dei presenti	Numero delle famiglie	Numero dei presenti	Numero dei corpi	Numero dei presenti	Numero dei collegi, ecc.	Numero dei presenti	Numero degli ospizi, ecc.	Numero dei presenti	Numero delle carceri	Numero dei presenti	Numero delle famiglie	Numero dei presenti	Numero delle famiglie	Numero dei presenti	
Agordo	5123	22624	10	37	9	57	1	6	5143
Auronzo	4016	19370	13	106	9	72	3	11	4041
Belluno	8202	45631	25	193	9	146	1	42	4	187	1	88	8242
Feltre	7474	37933	3	8	4	26	2	32	2	157	1	12	7486
Fonzaso	3634	17555	6	46	5	32	1	11	1	7	3647
Longarone	2174	10962	18	148	1	5	1	2	2194
Pieve di Cadore	4021	18442	17	110	7	48	1	4	4046
Belluno	34644	172547	92	648	44	386	4	85	6	344	9	130	34799
Benevento	24863	102544	28	282	15	278	21	478	8	135	6	573	24941
Cerreto Sannita	17895	75389	25	186	11	64	8	236	1	4	6	52	17946
S. Bartolommeo in Galdo	14097	57974	13	99	11	50	4	41	1	8	6	32	14132
Benevento	56855	235907	66	567	37	392	33	755	10	147	18	657	57019
Bergamo	45158	219588	59	367	39	1287	45	2273	40	1811	10	536	1	2	45352
Clusone	12090	54571	26	97	11	55	12	674	9	45	2	7	2	21	12152
Treviglio	22944	108491	30	202	12	244	14	243	12	249	4	11	1	1	23017
Bergamo	80192	382650	115	666	62	1586	71	3190	61	2105	16	554	4	24	80521
Bologna	68452	331025	54	542	134	3833	57	2551	20	2740	11	1081	8	38	68736
Imola	12975	64196	3	10	13	196	12	443	9	1175	3	97	3	3	13018
Vergato	10151	49449	3	12	3	54	1	8	2	12	2	9	10162
Bologna	91578	444670	57	552	150	4041	72	3048	30	3923	16	1190	13	50	91916
Breno	13373	57425	35	152	15	104	4	223	2	32	3	23	2	7	13434
Brescia	51349	213274	90	668	39	2557	72	2118	23	2889	10	274	2	8	51585
Chiari	17167	73910	18	114	12	596	6	227	10	203	4	17	2	8	17219
Salò	13703	58843	42	274	34	269	8	396	4	103	2	31	4	9	13797
Verolanuova	12419	56513	12	68	7	34	2	67	9	112	2	15	2	5	12453
Brescia	108011	459965	197	1276	107	3560	92	3031	48	3339	21	360	12	37	108488

TAVOLA II. — CLASSIFICAZIONE DELLE FAMIGLIE O CONVIVENZE SOCIALI.

b) CIRCONDARI (O DISTRETTI) E PROVINCE, COMPRESI I COMUNI CAPOLUOGHI.

Censimento 1881.

Famiglie.

CIRCONDARI (O DISTRETTI) E PROVINCE	FAMIGLIE propriamente dette		CONVIVENZE in alberghi, in locande, ecc.		CORPI accaser- mati (Soldati e guardie)		COLLEGI, educan- dati, conventi, ecc.		OSPIZI, ospedali, ecc.		CARCERI		MINIERE, cave, capanne, tettoie, ecc.		BASTIMENTI e barche		TOTALE delle FAMIGLIE o convi- venze sociali
	Numero delle famiglie	Numero dei presenti	Numero delle famiglie	Numero dei presenti	Numero dei corpi	Numero dei presenti	Numero dei collegi, ecc.	Numero dei presenti	Numero degli ospizi, ecc.	Numero dei presenti	Numero delle carceri	Numero dei presenti	Numero delle famiglie	Numero dei presenti	Numero delle famiglie	Numero dei presenti	
Cagliari	35379	146468	18	160	37	1173	19	441	7	741	9	2325	61	1385	53	643	35586
Iglesias	17182	70423	22	95	18	112	2	25	4	51	2	12	710	6574	8	81	17948
Lanusei	15597	63371	8	47	21	153	2	48	6	204	75	973	3	20	15712
Oristano	30628	124124	19	167	27	283	6	133	2	36	3	181	25	163	6	23	30716
Cagliari	98786	404386	67	469	103	1721	29	647	13	828	20	2722	871	9095	73	767	99963
Caltanissetta	28860	100335	16	110	39	809	10	262	8	205	9	417	8	72	28950
Piazza Armerina	23950	92871	24	166	13	194	13	242	7	145	7	157	105	768	24119
Terranova di Sicilia	14358	50783	12	98	10	122	7	158	3	64	4	46	11	49	1	6	14406
Caltanissetta	67168	262289	52	374	62	1125	30	662	18	414	20	620	124	889	1	6	67475
Campobasso	29676	126267	53	388	21	325	18	288	6	88	15	428	19	812	29808
Isernia	32227	128496	29	146	15	186	8	154	1	10	9	194	33	160	32322
Larino	24825	106342	30	262	19	118	8	148	2	25	8	209	86	369	5	19	24983
Campobasso	86728	361105	112	796	55	629	34	590	9	123	32	831	138	1341	5	19	87113
Caserta	70290	274940	58	273	52	3907	51	2306	43	2344	18	716	106	616	70618
Gaeta	31959	137496	24	134	54	1848	15	312	8	207	14	1560	285	1448	94	578	32453
Nola	25079	94283	12	49	10	146	12	500	5	84	4	31	18	106	25140
Piedimonte d'Alife	13645	50348	4	23	8	36	7	277	4	46	3	29	64	307	13735
Sora	31357	137494	17	132	22	216	17	421	5	48	9	303	127	477	31554
Caserta	172330	694561	115	611	146	6243	102	3816	65	2729	48	2639	600	2954	94	578	173500
Acireale	29139	129450	15	53	19	185	18	738	10	200	5	66	1	5	29207
Caltagirone	28308	107262	22	102	12	114	17	284	8	387	8	121	28375
Catania	55804	224562	54	552	51	875	42	1612	19	1174	8	497	1	3	64	432	56043
Nicosia	24207	93606	17	63	17	245	15	246	6	74	6	168	14	381	24282
Catania	137458	554880	108	770	99	1419	92	2880	45	1835	27	852	15	384	65	437	137907
Catanzaro	33655	135109	44	426	40	714	12	379	10	297	11	524	47	185	2	14	33821
Cotrone	15821	70100	11	60	29	322	9	101	5	69	5	60	26	184	19	140	15925
Monteleone di Calabria	32793	123975	15	61	20	619	11	207	8	259	10	328	23	22	10	75	32890
Nicastro	24362	99001	19	102	19	246	4	54	3	40	8	221	11	63	2	18	24428
Catanzaro	106631	428185	89	649	108	1901	36	741	26	665	34	1133	107	454	33	247	107064

TAVOLA II. -- CLASSIFICAZIONE DELLE FAMIGLIE O CONVIVENZE SOCIALI.

b) CIRCONDARI (o DISTRETTI) E PROVINCE, COMPRESI I COMUNI CAPOLUOGHI.

Censimento 1881.

Famiglie.

CIRCONDARI (o DISTRETTI) E PROVINCE	FAMIGLIE propriamente dette		CONVIVENZE in alberghi, in locande, ecc.		CORPI accasermati (Soldati e guardie)		COLLEGI, educan- dati, conventi, ecc.		OSPIZI, ospedali, ecc.		CARCERI		MINIERE, cave, capanne, tettoie, ecc.		BASTIMENTI e barche		TOTALE delle FAMIGLIE o convi- venze sociali
	Numero delle famiglie	Numero dei presenti	Numero delle famiglie	Numero dei presenti	Numero dei corpi	Numero dei presenti	Numero dei collegi, ecc.	Numero dei presenti	Numero degli ospizi, ecc.	Numero dei presenti	Numero delle carceri	Numero dei presenti	Numero delle famiglie	Numero dei presenti	Numero delle famiglie	Numero dei presenti	
Chieti	24972	113155	15	95	30	1307	14	460	5	250	11	202	25047
Lanciano	25322	112081	14	81	16	244	3	91	3	88	7	97	1	2	8	46	25374
Vasto	26448	115128	22	123	19	136	4	89	5	85	10	98	26508
Chieti	76742	340364	51	299	65	1687	21	640	13	423	28	487	1	2	8	46	76929
Como	45212	236117	113	657	88	920	19	934	6	740	6	97	1	2	1	11	45446
Lecco	23582	125501	66	365	14	157	8	285	4	90	2	28	1	2	23677
Varese	28665	145322	264	2650	38	402	8	331	9	354	7	54	6	24	3	7	29000
Como	97459	506940	443	3672	140	1479	35	1550	19	1184	15	179	8	28	4	18	98123
Castrovillari	28929	117733	14	53	20	219	5	219	3	58	8	189	1	18	28980
Cosenza	41790	172691	14	79	41	430	21	394	7	393	16	460	31	144	41920
Paola	23478	92550	7	29	33	196	4	43	1	2	7	72	14	92	23544
Rossano	14559	64025	14	115	16	220	9	370	1	34	7	142	32	201	1	9	14639
Cosenza	108756	446999	49	281	110	1065	39	1026	12	487	38	863	64	363	15	101	109083
Casalmaggiore	9306	41778	14	48	7	37	5	109	5	185	1	3	19	21	9357
Crema	18601	84057	34	222	13	253	15	543	7	325	3	32	8	37	18681
Cremona	38489	170079	86	650	27	833	21	1348	10	1353	7	104	45	121	38685
Cremona	66396	295914	134	920	47	1123	41	2000	22	1863	11	139	72	179	66723
Alba	29780	132118	68	439	26	1028	17	661	16	469	7	134	3	4	29917
Cuneo	43169	181830	149	741	61	1526	30	927	25	660	8	601	1	8	43443
Mondovi	35037	152091	122	771	24	794	21	1112	18	382	8	100	3	25	35233
Saluzzo	35875	154653	117	641	32	1153	24	580	18	1435	8	436	16	51	36090
Cuneo	143861	620692	456	2592	143	4501	92	3280	77	2976	31	1271	23	88	144683
Cento	7653	37841	8	78	2	31	2	23	1	13	7666
Comacchio	6453	33769	12	122	14	171	2	72	4	145	2	24	20	72	6507
Ferrara	30341	155460	7	55	35	1062	17	469	9	1105	5	239	9	56	30423
Ferrara	44447	227070	19	177	57	1311	21	572	15	1273	8	276	9	56	20	72	44596

TAVOLA II. — CLASSIFICAZIONE DELLE FAMIGLIE O CONVIVENZE SOCIALI.

b) CIRCONDARI (O DISTRETTI) E PROVINCE, COMPRESI I COMUNI CAPOLUOGHI.

Censimento 1881.

Famiglie.

CIRCONDARI (O DISTRETTI) E PROVINCE	FAMIGLIE propriamente dette		CONVIVENZE in alberghi, in locande, ecc.		CORPI accaser- mati (Soldati e guardie)		COLLEGI, educan- dati, conventi, ecc.		OSPIZI, ospedali, ecc.		CARCERI		MINIERE, cave, capanne, tettoie, ecc.		BASTIMENTI e barche		TOTALE delle FAMIGLIE o convivenze sociali
	Numero delle famiglie	Numero dei presenti	Numero delle famiglie	Numero dei presenti	Numero dei corpi	Numero dei presenti	Numero dei collegi, ecc.	Numero dei presenti	Numero degli ospizi, ecc.	Numero dei presenti	Numero delle carceri	Numero dei presenti	Numero delle famiglie	Numero dei presenti	Numero delle famiglie	Numero dei presenti	
Firenze	107535	509035	139	1990	94	4307	136	5402	31	3442	15	819	3	3	107953
Pistoja	22220	102302	44	211	11	107	27	697	9	353	3	126	22314
Rocca San Casciano	9286	46836	24	153	11	66	3	154	2	13	3	28	9329
San Miniato	22367	113843	11	109	11	86	19	431	4	65	5	183	3	15	22420
Firenze	161408	772016	218	2463	127	4566	185	6684	46	3873	26	1156	6	18	162016
Bovino	12954	54454	29	229	9	45	9	161	5	29	6	97	46	94	13058
Foggia	37665	159376	27	130	35	887	23	908	12	339	10	650	15	123	9	57	37797
San Severo	33657	136572	89	781	33	257	10	214	5	92	13	345	23	268	9	69	33839
Foggia	84276	350402	145	1140	78	1189	42	1373	22	460	29	1092	84	485	18	126	84694
Cesena	18030	88129	9	40	23	408	13	243	10	383	4	61	2	12	8	28	18099
Forlì	15175	72559	14	57	21	918	13	378	12	251	4	188	15239
Rimini	17814	85747	11	63	33	705	21	500	23	382	3	48	4	10	17909
Forlì	51019	246435	34	160	77	2031	47	1121	45	1016	11	297	2	12	12	38	51247
Albenga	13729	55133	38	309	22	242	19	791	11	106	4	893	2	9	4	23	13829
Chiavari	24322	109658	19	65	24	216	14	462	13	269	1	34	34	162	24427
Genova	80985	368323	205	2465	122	4276	105	3645	46	6075	14	1947	8	169	12	2363	81497
Savona	20663	92897	74	509	37	1338	26	1290	16	465	1	103	76	421	20893
Spezia	22280	100717	57	576	65	2006	17	415	5	257	5	75	14	31	75	1387	22518
Genova	161979	726728	393	3924	270	8078	181	6603	91	7172	25	3052	24	209	201	4356	163164
Bivona	16727	63208	18	82	19	151	9	88	12	32	4	48	1	25	16790
Girgenti	47645	185920	40	244	48	993	28	999	8	244	15	874	1	4	33	325	47818
Sciarca	14819	58065	18	86	16	299	15	398	5	121	5	281	14878
Girgenti	79191	307193	76	412	83	1443	52	1485	25	397	24	1203	2	29	33	325	79486
Grosseto	21837	107603	93	911	55	737	101	187	11	162	14	980	607	3589	19	126	22646

TAVOLA II. — CLASSIFICAZIONE DELLE FAMIGLIE O CONVIVENZE SOCIALI.

b) CIRCONDARI (O DISTRETTI) E PROVINCE, COMPRESI I COMUNI CAPOLUOGHI.

Famiglie.

Censimento 1881.

CIRCONDARI (O DISTRETTI) E PROVINCE	FAMIGLIE propriamente dette		CONVIVENZE in alberghi, in locande, ecc.		CORPI accaser- mati (Soldati e guardie)		COLLEGI, educan- dati, conventi, ecc.		OSPIZI, ospedali, ecc.		CARCERI		MINIERE, cave, capanne, tettoie, ecc.		BASTIMENTI e barche		TOTALE delle FAMIGLIE o convi- venze sociali
	Numero delle famiglie	Numero dei presenti	Numero delle famiglie	Numero dei presenti	Numero dei corpi	Numero dei presenti	Numero dei collegi, ecc.	Numero dei presenti	Numero degli ospizi, ecc.	Numero dei presenti	Numero delle carceri	Numero dei presenti	Numero delle famiglie	Numero dei presenti	Numero delle famiglie	Numero dei presenti	
Brindisi	30087	121988	29	209	29	443	17	299	17	483	9	763	13	174	30201
Gallipoli	32537	132157	29	196	31	206	9	321	12	190	7	23	5	78	32660
Lecce	33632	139776	13	107	38	834	20	792	8	785	9	514	2	10	1	9	33753
Taranto	37595	151130	32	255	32	440	18	403	48	356	10	284	1	9	8	64	37744
Lecce	133911	545051	103	767	130	1923	64	1815	85	1814	35	1584	3	19	27	325	134358
Livorno	19698	92429	19	343	59	1657	10	402	10	877	4	690	164	1217	19964
Portoferraio	5346	20770	6	32	35	491	1	9	9	2463	71	232	5468
Livorno	25044	113199	25	375	94	2148	10	402	11	886	13	3153	235	1449	25432
Lucca	59331	279870	63	483	46	739	48	1371	21	1402	12	470	11	57	41	92	59573
Camerino	10253	46601	21	158	11	100	12	242	7	160	1	37	10305
Macerata	39804	189570	43	268	40	311	54	1219	45	836	14	211	40000
Macerata	50057	235171	64	426	51	411	66	1461	52	996	15	248	50305
Asola	3734	16443	10	47	2	10	1	28	2	49	1	6	3750
Bozzolo	6194	28139	6	6	6	35	1	25	2	26	6209
Canneto sull'Oglio	2683	11435	1	1	1	5	1	3	1	1	2687
Castiglione delle Stiviere	3402	13572	4	23	3	22	3	40	2	36	1	16	3415
Gonzaga	7896	40949	20	136	4	25	1	3	2	24	2	11	7925
Mantova	18483	79755	40	318	46	1457	9	288	13	968	2	118	3	5	12	38	18608
Ostiglia	3095	14715	14	96	1	5	1	20	1	4	4	13	2	2	3118
Revere	4873	23819	1	4	4	25	1	7	6	18	1	5	4886
Sermide	3816	19484	1	2	2	10	3	32	1	11	5	5	3828
Viadana	6681	29634	5	37	4	19	1	11	6	52	2	6	6699
Volta Mantovana	3117	13561	8	56	2	11	1	1	3128
Mantova	63974	291506	110	726	75	1624	15	370	31	1209	15	207	18	41	15	45	64253
Castelnuovo di Garfagnana	7991	33254	13	83	5	30	3	68	3	27	1	14	8016
Massa e Carrara	20216	96175	17	140	22	271	9	282	5	86	4	113	45	190	2	14	20320
Pontremoli	6598	33406	16	98	4	23	3	145	2	37	2	13	6625
Massa e Carrara	34805	167835	46	321	31	324	15	495	10	150	7	140	45	190	2	14	34961

TAVOLA II. — CLASSIFICAZIONE DELLE FAMIGLIE O CONVIVENZE SOCIALI.

b) CIRCONDARI (o DISTRETTI) E PROVINCE, COMPRESI I COMUNI CAPOLUOGHI.

Censimento 1881.

Famiglie.

CIRCONDARI (o DISTRETTI) E PROVINCE	FAMIGLIE propriamente dette		CONVIVENZE in alberghi, in locande, ecc.		CORPI accaser- mati (Soldati e guardie)		COLLEGI, educan- dati, conventi, ecc.		OSPIZI, ospedali, ecc.		CARCERI		MINIERE, cave, capanne, tettoie, ecc.		BASTIMENTI e barche		TOTALE delle FAMIGLIE o convi- venze sociali
	Numero delle famiglie	Numero dei presenti	Numero delle famiglie	Numero dei presenti	Numero dei corpi	Numero dei presenti	Numero dei collegi, ecc.	Numero dei presenti	Numero degli ospizi, ecc.	Numero dei presenti	Numero delle carceri	Numero dei presenti	Numero delle famiglie	Numero dei presenti	Numero delle famiglie	Numero dei presenti	
Castroreale	22373	92871	23	115	14	105	7	65	3	18	6	28	4	63	22430
Messina	49855	210271	40	403	80	2363	40	691	14	942	30	724	17	81	161	1704	50237
Mistretta	13226	54174	9	53	24	185	8	74	3	18	2	59	3	13	13275
Patti	23329	95325	18	89	19	121	12	172	4	68	6	74	2	4	5	46	23395
Messina	108783	452641	90	660	137	2779	67	1002	24	1046	44	885	23	148	169	1763	109337
Abbiategrosso	19897	107619	19	92	11	49	1	20	2	922	2	9	5	20	19937
Gallarate	26365	151803	36	245	13	83	14	892	8	179	5	281	2	3	26443
Lodi	37590	171107	31	243	23	674	22	984	17	750	4	115	5	14	37692
Milano	111979	469380	256	3460	89	6121	77	5905	37	5323	6	1014	54	180	112498
Monza	27881	183392	18	171	12	208	27	2039	7	1610	4	49	3	5	27952
Milano	223712	1083331	360	4211	148	7155	141	9840	71	8784	21	1468	69	222	224522
Mirandola	13778	67779	4	9	10	47	3	45	2	39	4	23	13801
Modena	30189	142526	31	231	23	1171	29	2033	4	733	8	643	3	5	30287
Pavullo nel Frignano . .	14039	63517	43	208	10	61	4	67	1	27	14097
Modena	58006	273822	78	538	43	1279	36	2145	6	772	13	693	3	5	58185
Casoria	34012	137479	5	19	14	74	12	337	7	147	7	123	34057
Castellammare di Stabia .	43982	174036	54	394	39	754	33	718	15	424	10	170	34	259	44170
Napoli	132264	575782	363	6036	118	7094	175	9426	43	6479	21	3626	108	1277	133092
Pozzuoli	17137	70964	12	167	41	973	9	216	5	42	10	3498	67	262	89	479	17370
Napoli	227395	958311	434	6556	212	8895	232	10697	70	7092	48	7417	67	262	231	2015	228689
Biella	34247	151488	169	1027	15	127	29	743	11	460	2	63	34473
Domodossola	8796	33748	28	186	22	132	3	267	1	9	1	20	10	95	8861
Novara	47274	223229	110	680	33	1052	28	1377	16	1427	7	80	2	24	47470
Pallanza	16615	68381	54	437	33	297	9	534	4	50	3	367	1	1	4	7	16723
Varallo	8581	31617	72	385	3	14	2	206	3	53	1	22	8662
Vercelli	35305	152816	160	1036	24	1279	27	979	10	1012	7	154	13	45	35546
Novara	150818	661279	593	3751	130	2901	98	4106	45	3011	21	706	26	165	4	7	151735

TAVOLA II. — CLASSIFICAZIONE DELLE FAMIGLIE O CONVIVENZE SOCIALI.

b) CIRCONDARI (O DISTRETTI) E PROVINCE, COMPRESI I COMUNI CAPOLUOGHI.

Famiglie.

Censimento 1881

CIRCONDARI (O DISTRETTI) E PROVINCE	FAMIGLIE propriamente dette		CONVIVENZE in alberghi, in locande, ecc.		CORPI accaser- mati (Soldati e guardie)		COLLEGI, educan- dati, conventi, ecc.		OSPIZI, ospedali, ecc.		CARCERI		MINIERE, cave, capanne, tettoie, ecc.		BASTIMENTI e barche		TOTALE delle FAMIGLIE o convi- venze sociali
	Numero delle famiglie	Numero dei presenti	Numero delle famiglie	Numero dei presenti	Numero dei corpi	Numero dei presenti	Numero dei collegi, ecc.	Numero dei presenti	Numero degli ospizi, ecc.	Numero dei presenti	Numero delle carceri	Numero dei presenti	Numero delle famiglie	Numero dei presenti	Numero delle famiglie	Numero dei presenti	
Campo San Piero	6713	41553	3	12	2	13	1	6	1	60	1	13	6721
Cittadella	6456	35191	9	62	2	14	3	15	1	53	1	12	6472
Conselve	5362	27397	2	12	2	10	2	12	1	11	5369
Este	8814	46050	3	23	5	28	4	276	2	241	1	46	6	32	8835
Monselice	6553	33409	15	50	4	18	1	30	2	75	1	19	1	5	6577
Montagnana	6767	35249	2	5	1	71	2	59	1	13	6773
Padova	26159	135151	63	795	29	2368	33	1306	9	1245	2	1022	1	6	26296
Piove di Sacco	6364	35457	5	11	4	23	1	60	1	16	9	64	6684
Padova	73488	389550	100	965	50	2479	43	1704	20	1805	9	1152	17	107	73727
Cefalù	22927	92328	21	117	39	404	24	291	9	55	6	53	12	20	23038
Corleone	16121	58736	14	88	18	306	6	95	4	26	3	18	18	39	16184
Palermo	93530	407615	99	2144	105	5697	86	4960	35	4433	9	2031	103	992	93967
Termini Imerose	29039	117380	28	189	30	414	21	345	6	71	8	321	5	32	29137
Palermo	161617	676009	162	2538	192	6821	137	5692	54	4585	26	2423	30	59	108	1024	162326
Borgo San Donnino	17750	81885	20	104	11	59	8	99	11	476	3	6	17803
Borgotaro	6677	31981	6	23	6	74	2	91	1	5	2	16	6694
Parma	32765	148015	17	124	24	1770	21	799	12	996	4	779	1	4	32844
Parma	57192	261881	43	251	41	1903	31	989	24	1477	9	801	1	4	57341
Bobbio	7723	35942	28	148	5	35	2	49	2	15	1	21	7761
Mortara	34184	155124	49	184	10	203	6	341	9	482	4	83	11	74	34273
Pavia	33331	149939	88	392	28	1455	10	373	15	1136	5	59	9	32	33486
Voghera	27280	122131	36	221	17	625	5	161	6	529	5	75	1	2	27350
Pavia	102518	463136	201	945	60	2318	23	924	32	2162	15	238	21	108	102870
Foligno	13398	64697	17	84	11	534	44	1243	12	333	4	27	13486
Orvieto	8644	48042	15	111	11	137	10	281	10	78	3	58	19	137	8712
Perugia	39727	217667	39	250	31	1149	65	1475	29	1140	9	548	3	19	39903
Rieti	17899	84456	30	232	17	306	23	609	7	150	7	198	188	1063	18171
Spoleto	15652	70565	23	199	13	824	40	704	12	234	6	688	7	72	15753
Terni	14917	71924	23	174	16	357	34	571	7	261	4	227	34	186	15035
Perugia	110237	557351	147	1050	99	3307	216	4885	77	2246	33	1746	251	1477	111060

TAVOLA II. — CLASSIFICAZIONE DELLE FAMIGLIE O CONVIVENZE SOCIALI.

b) CIRCONDARI (O DISTRETTI) E PROVINCE, COMPRESI I COMUNI CAPOLUOGHI.

Censimento 1881.

Famiglie.

CIRCONDARI (O DISTRETTI) E PROVINCE	FAMIGLIE propriamente dette		CONVIVENZE in alberghi, in locande, ecc.		CORPI accaser- mati (Soldati e guardie)		COLLEGI, educan- * dati, conventi, ecc.		OSPIZI, ospedali, ecc.		CARCERI		MINIERE, cave, capanne, tettoie, ecc.		BASTIMENTI e barche		TOTALE delle FAMIGLIE o convi- venze sociali
	Numero delle famiglie	Numero dei presenti	Numero delle famiglie	Numero dei presenti	Numero dei corpi	Numero dei presenti	Numero dei collegi, ecc.	Numero dei presenti	Numero degli ospizi, ecc.	Numero dei pres-nti	Numero delle carceri	Numero dei presenti	Numero delle famiglie	Numero dei presenti	Numero delle famiglie	Numero dei presenti	
Pesaro	22275	103952	14	77	31	804	21	524	16	687	6	581	1	1	1	19	22365
Urbino	22968	114555	36	228	28	251	40	674	25	347	9	287	4	53	23110
Pesaro e Urbino . .	45243	218507	50	305	59	1055	61	1198	41	1034	15	871	5	54	1	19	45475
Fiorenzuola d'Arda	17116	77517	26	168	7	39	5	76	4	64	4	13	17162
Piacenza	32501	143768	55	344	37	2770	17	1082	6	696	6	163	6	17	32628
Piacenza	49617	221285	81	512	44	2809	22	1158	10	760	10	176	6	17	49790
Pisa	41129	216482	45	408	32	1148	10	301	8	777	6	244	10	39	14	33	41254
Volterra	11378	61237	50	283	24	362	5	146	5	68	7	891	185	1216	3	13	11657
Pisa	52507	277719	95	696	56	1510	15	447	13	845	13	1045	195	1255	17	46	52911
Porto Maurizio	14932	57083	33	191	23	314	12	186	10	223	3	506	34	156	15047
San Remo	18540	71267	315	1414	25	296	15	372	7	139	1	88	4	8	1	8	18908
Porto Maurizio	33472	128350	348	1605	48	610	27	558	17	362	4	594	4	8	35	164	33955
Lagonegro	30249	115572	38	248	23	188	14	284	9	31	10	83	1	4	30344
Matera	28736	111900	57	557	24	183	11	340	4	55	6	87	14	91	1	6	28853
Melfi	26482	107869	22	146	15	144	10	199	3	37	8	177	515	1311	27055
Potenza	45813	183150	70	306	29	496	8	448	6	163	14	369	6	30	45946
Potenza	131280	518491	187	1257	91	1011	43	1271	22	286	38	746	535	1432	2	10	132198
Faenza	15557	73542	8	57	21	411	17	694	10	427	4	46	15617
Lugo	13779	65728	11	39	18	215	12	255	17	371	3	63	15840
Ravenna	18122	81814	37	93	35	1047	8	249	8	478	4	99	28	131	18242
Ravenna	47458	221084	56	194	74	1673	37	1198	35	1276	11	208	28	131	47699

TAVOLA II. — CLASSIFICAZIONE DELLE FAMIGLIE O CONVIVENZE SOCIALI.

b) CIRCONDARI (o DISTRETTI) E PROVINCE, COMPRESI I COMUNI CAPOLUGGHI.

Famiglie.

Censimento 1881.

CIRCONDARI (o DISTRETTI) E PROVINCE	FAMIGLIE propriamente dette		CONVIVENZE in alberghi, n locande, ecc.		CORPI accas- er- mati (Soldati e guardie)		COLLEGI, educan- dati, convetti, ecc.		OSPIZI, ospedali, ecc.		CARCERI		MINIERE, cave, capanne, tettoie, ecc.		BASTIMENTI e barche		TOTALE delle FAMIGLIE o convivenze sociali
	Numero delle famiglie	Numero dei presenti	Numero delle famiglie	Numero dei presenti	Numero dei corpi	Numero dei presenti	Numero dei collegi, ecc.	Numero dei presenti	Numero degli ospizi, ecc.	Numero dei presenti	Numero delle carceri	Numero dei presenti	Numero delle famiglie	Numero dei presenti	Numero delle famiglie	Numero dei presenti	
Gerace	29026	117562	15	80	24	357	5	73	11	207	8	54	10	78	29099
Palmi	30678	119885	31	105	15	146	2	31	6	50	9	240	36	235	16	102	30793
Reggio di Calabria	31746	130780	14	135	51	1039	17	697	7	348	8	443	5	25	7	51	31855
Reggio di Calabria	91450	368227	60	320	90	1542	24	801	13	398	28	890	49	314	33	231	91747
Guastalla	12777	62835	6	56	9	49	1	27	9	103	4	6	8	28	12814
Reggio nell'Emilia	35866	178100	53	349	28	736	26	981	18	1423	7	266	35998
Reggio nell'Emilia	48543	240935	59	405	37	785	27	1008	27	1526	11	272	8	28	48812
Civitavecchia	4913	23402	9	78	25	531	52	342	7	221	5	1517	284	2624	40	452	5355
Frosinone	32131	145628	44	240	31	304	47	1013	15	200	13	856	335	1609	32616
Roma	91972	448587	376	7308	155	7304	218	9203	88	5036	26	2688	1075	10101	35	275	93945
Velletri	15649	67372	63	287	25	378	21	340	12	114	6	412	1260	5486	2	2	17038
Viterbo	34128	153255	82	531	47	1021	81	1318	32	551	14	783	151	1298	34555
Roma	178793	838544	574	8444	283	9538	419	12716	154	6122	64	6261	3105	21118	77	729	183469
Adria	8204	43142	11	87	6	41	3	27	2	120	1	13	3	17	10	30	8240
Ariano nel Polesine	3404	19041	10	60	5	31	3419
Badia Polesine	4595	23724	5	40	4	23	2	50	1	13	1	6	4608
Lendinara	4444	22671	1	9	1	15	2	58	1	10	4449
Massa Superiore	4441	23155	6	39	2	11	1	6	4450
Occhiobello	4639	24171	6	43	4	25	1	5	2	3	3	9	4685
Polesella	3638	18395	4	18	2	10	1	15	1	3	1	1	4	17	3651
Rovigo	8647	41910	2	2	4	155	1	58	5	274	2	140	3	7	8664
Rovigo	42042	216209	44	289	28	305	5	100	12	517	8	190	10	34	17	56	42166
Campagna	25325	101654	52	452	18	240	9	110	1	23	9	72	327	1139	25741
Sala Consilina	20990	78443	42	247	16	248	2	145	2	10	6	90	21058
Salerno	65711	261296	30	197	73	2446	52	1768	18	564	15	767	46	196	14	171	65959
Vallo della Lucania	23596	99268	19	128	33	230	3	11	9	128	24	87	13	87	23697
Salerno	135622	540601	143	1024	140	3164	66	2034	21	597	39	1057	397	1422	27	258	136455

TAVOLA II. — CLASSIFICAZIONE DELLE FAMIGLIE O CONVIVENZE SOCIALI.

b) CIRCONDARI (o DISTRETTI) E PROVINCE, COMPRESI I COMUNI CAPOLUOGHI.

Censimento 1881.

Famiglie.

CIRCONDARI (o DISTRETTI) E PROVINCE	FAMIGLIE propriamente dette		CONVIVENZE in alberghi, in locande, ecc.		CORPI accaser- mati (Soldati e guardie)		COLLEGI educan- dati, conventi, ecc.		OSPIZI, ospedali, ecc.		CARCERI		MINIERE, cave, capanne, tettoie, ecc.		BASTIMENTI e barche		TOTALE delle FAMIGLIE o convi- venze sociali
	Numero delle famiglie	Numero dei presenti	Numero delle famiglie	Numero dei presenti	Numero dei corpi	Numero dei presenti	Numero dei collegi, ecc.	Numero dei presenti	Numero degli ospizi, ecc.	Numero dei presenti	Numero delle carceri	Numero dei presenti	Numero delle famiglie	Numero dei presenti	Numero delle famiglie	Numero dei presenti	
Alghero	9939	42503	9	63	10	241	1	16	1	30	2	703	1	14	8	51	9971
Nuoro	12944	59117	11	70	22	205	2	22	3	5	1	210	15	165	12998
Ozieri	9107	40677	8	54	9	68	3	60	1	33	2	4	18	297	9148
Sassari	19598	85722	17	164	24	508	9	478	2	83	4	343	44	776	34	238	19732
Tempio Pausania	6368	27744	7	34	12	168	2	203	8	85	25	210	6422
Sassari	57956	255763	52	388	77	1190	15	576	7	151	11	1463	86	1337	67	499	58271
Montepulciano	13213	67503	12	74	14	76	16	351	2	54	5	46	1	3	13263
Siena	24704	133420	26	220	33	931	22	1003	13	1696	7	247	41	302	24846
Siena	37917	200923	38	294	47	1007	38	1334	15	1750	12	293	42	305	38109
Modica	37671	170217	25	151	19	187	13	294	11	117	8	141	7	22	13	76	37767
Noto	17330	69656	16	122	15	342	16	324	3	56	6	396	12	13	14	54	17412
Siracusa	23526	97615	33	175	31	554	14	290	7	196	7	345	10	38	23	145	23654
Siracusa	78527	337488	74	448	68	1083	43	908	21	369	21	882	29	73	50	275	78833
Sondrio	24655	119398	57	382	56	394	1	41	6	91	6	40	10	188	24791
Penne	22690	103873	38	197	11	61	8	155	4	88	7	79	22758
Teramo	29500	148769	37	290	23	415	17	370	7	245	8	260	1	4	29593
Teramo	52190	252642	75	487	34	476	25	525	11	333	15	339	1	4	52351
Aosta	18509	80850	64	352	23	399	7	208	6	298	2	65	2	16	18613
Ivrea	39818	167201	100	517	20	678	12	580	8	175	7	212	39965
Pinerolo	30311	131254	70	342	21	555	15	656	23	454	4	77	3	12	3	3	30450
Susa	18850	85617	102	651	25	721	10	333	4	62	3	60	18994
Torino	132164	520913	351	3407	137	8841	105	7047	55	9159	19	1333	12	60	1	101	132844
Torino	239652	991835	687	5269	226	11194	149	8829	96	10148	35	1747	17	88	4	104	240866

TAVOLA II. — CLASSIFICAZIONE DELLE FAMIGLIE O CONVIVENZE SOCIALI.

b) CIRCONDARI (o DISTRETTI) E PROVINCE, COMPRESI I COMUNI CAPOLUOGHI.

Famiglie.

Censimento 1881.

CIRCONDARI (o DISTRETTI) E PROVINCE	FAMIGLIE propriamente dette		CONVIVENZE in alberghi, in locande, ecc.		CORPI accaser- mati (Soldati e guardie)		COLLEGI, educan- dati, conventi, ecc.		OSPIZI, ospedali, ecc.		CARCERI		MINIERE, cave, capanne, tettoie, ecc.		BASTIMENTI e barche		TOTALE delle FAMIGLIE o convi- venze sociali
	Numero delle famiglie	Numero dei presenti	Numero delle famiglie	Numero dei presenti	Numero dei corpi	Numero dei presenti	Numero dei collegi, ecc.	Numero dei presenti	Numero degli ospizi, ecc.	Numero dei presenti	Numero delle carceri	Numero dei presenti	Numero delle famiglie	Numero dei presenti	Numero delle famiglie	Numero dei presenti	
Alcamo	20982	86906	7	42	11	111	6	89	4	54	3	21	21013
Mazzara del Vallo	19687	76955	11	42	10	165	19	467	6	36	5	71	4	17	19742
Trapani	2600	115006	18	194	77	988	26	604	9	192	10	1440	9	38	86	449	26235
Trapani	66669	278957	36	278	98	1264	51	1160	19	282	18	1532	9	38	90	466	66990
Asolo	6060	34129	6	33	3	18	3	143	2	80	1	14	1	2	6076
Castelfranco Veneto	5431	33843	15	117	3	108	1	48	2	73	1	8	5453
Conegliano	7620	47292	4	28	11	582	1	21	2	95	2	59	1	5	7641
Montebelluna	6266	36203	12	69	9	34	1	12	1	41	5	15	6294
Oderzo	7347	49328	2	19	3	17	1	15	4	56	2	24	4	6	7363
Treviso	18184	102995	5	42	15	1167	10	810	10	717	6	165	3	12	18233
Valdobbiadene	4614	24033	27	134	2	9	2	49	1	14	4646
Vittorio	7524	42646	7	24	3	10	3	190	3	110	2	10	7542
Treviso	63046	370469	78	496	49	1945	19	1227	26	1192	16	335	7	22	7	18	63248
Ampezzo	2318	10919	4	32	1	5	2323
Cividale del Friuli	7063	38188	6	49	15	141	3	151	1	68	1	40	7089
Codroipo	4196	22390	11	95	1	5	1	6	4209
Gemona	5338	28477	5	32	4	213	3	103	2	56	1	3	1	2	5354
Latisana	3442	17490	1	11	5	28	1	8	1	8	1	6	4	19	3455
Maniago	4359	21398	23	155	2	10	1	10	4385
Moggio Udinese	2845	12761	19	107	6	57	1	8	1	5	2872
Palmanova	4748	24909	9	22	40	450	5	172	1	17	3	65	8	36	4814
Pordenone	10338	59591	26	112	3	26	2	26	2	66	10371
Sacile	3454	20233	2	4	2	84	1	45	1	3	3460
San Daniele del Friuli	5317	30676	29	186	2	9	1	133	1	9	5350
San Pietro al Natisone	2529	14195	4	26	1	18	2534
San Vito al Tagliamento	4806	28951	9	48	3	18	1	71	8	54	1	7	4828
Spilimbergo	6288	32923	6	32	3	18	1	11	1	3	6299
Tarcento	4842	27614	6	42	3	22	4851
Tolmezzo	7269	34900	22	142	7	61	1	8	1	33	7300
Udine	13304	69527	29	350	12	1065	14	872	5	644	1	156	1	1	15866
Udine	92956	495142	207	1422	113	2238	22	1215	28	1225	15	369	7	79	12	55	93360

TAVOLA II. — CLASSIFICAZIONE DELLE FAMIGLIE O CONVIVENZE SOCIALI.

b) CIRCONDARI (o DISTRETTI) E PROVINCE, COMPRESI I COMUNI CAPOLUOGHI.

Censimento 1881.

Famiglie.

CIRCONDARI (o DISTRETTI) E PROVINCE	FAMIGLIE propriamente dette		CONVIVENZE in alberghi, in locande, ecc.		CORPI accasera- mati (Soldati e guardie)		COLLEGI, educan- dati, conventi, ecc.		OSPIZI, ospedali, ecc.		CARCERI		MINIERE, cave, capanne, tettoie, ecc.		BASTIMENTI e barche		TOTALE delle FAMIGLIE o convi- venze sociali
	Numero delle famiglie	Numero dei presenti	Numero delle famiglie	Numero dei presenti	Numero dei corpi	Numero dei presenti	Numero dei collegi, ecc.	Numero dei presenti	Numero degli ospizi, ecc.	Numero dei presenti	Numero delle carceri	Numero dei presenti	Numero delle famiglie	Numero dei presenti	Numero delle famiglie	Numero dei presenti	
Chioggia	11916	53779	8	72	21	348	9	177	4	181	1	19	52	176	12011
Dolo	6665	33260	11	19	6	25	2	73	2	8	3	12	6689
Mestre	4520	23754	5	21	6	68	1	30	1	8	2	10	2	21	4537
Mirano	4809	28308	12	25	3	15	2	40	1	4	1	5	4828
Portogruaro	6537	37716	2	7	10	62	1	70	1	70	1	9	3	22	8	33	6563
San Donà di Piave	5339	32445	8	18	8	46	1	8	2	11	17	66	5375
Venezia	31839	131801	41	673	128	3186	78	2669	88	4556	5	1200	289	1543	32468
Venezia	71625	341993	87	835	182	3750	88	2916	98	4950	12	1265	8	48	371	1851	72471
Bardolino	3865	17920	19	144	68	742	3	29	2	131	2	2	1	2	3960
Caprino Veronese	2852	13257	6	50	1	5	2859
Cologna Veneta	4745	23746	11	54	2	11	2	40	1	2	2	3	1	4	4764
Isola della Scala	7435	37718	14	73	4	20	3	46	1	5	7457
Legnago	8146	41549	8	65	12	231	2	128	1	20	10	37	8179
San Bonifacio	6662	35378	11	81	4	21	2	26	4	49	1	10	6984
Sanguinetto	4244	22035	4	28	2	10	4250
San Pietro in Cariano	5567	27639	8	68	12	163	1	9	5588
Tregnago	4118	20810	15	81	5	35	1	4	1	7	4140
Verona	22233	117794	107	931	94	4056	199	2638	10	1379	4	289	2	5	26649
Villafranca di Verona	4602	22586	5	31	3	15	1	15	3	35	1	3	4615
Verona	78769	381332	202	1556	212	6254	202	2679	28	1710	14	481	16	47	2	6	79445
Arzignano	4959	25286	5	29	3	18	1	14	2	12	1	5	4971
Asiago	4449	22590	13	91	8	58	1	16	4471
Barbarano	3419	17755	9	61	1	5	1	2	1	2	3431
Bassano	9327	49470	19	138	9	67	9	236	2	144	2	49	1	3	9369
Lonigo	7146	36302	10	78	2	9	4	89	1	9	2	24	7165
Marostica	6969	35311	11	73	3	15	1	22	1	7	6985
Schio	9960	51031	38	270	11	77	2	75	4	176	1	19	10046
Thiene	5397	28368	21	132	2	10	1	8	5	118	1	2	5427
Valdagno	5340	28233	7	62	4	25	3	17	1	20	5355
Vicenza	19579	96087	16	182	9	981	7	512	11	1266	3	141	1	5	19626
Vicenza	76575	390942	149	1119	52	1265	20	845	32	1874	13	270	5	34	76846

TAVOLA II. — CLASSIFICAZIONE DELLE FAMIGLIE O CONVIVENZE SOCIALI.

c) COMPARTIMENTI E REGNO.

Famiglie.

Censimento 1881.

COMPARTIMENTI	FAMIGLIE propr.amente dette		CONVIVENZE in alberghi, in locande, ecc.		CORPI accaser- mati (Soldati e guardie)		COLLEGI, educan- dati, conventi, ecc.		OSPIZI, ospedali, ecc.		CARCERI		MINIERE, cave, capanne, tettoie, ecc.		BASTIMENTI e barche		TOTALE delle FAMIGLIE o convi- venze sociali
	Numero delle famiglie	Numero dei presenti	Numero delle famiglie	Numero dei presenti	Numero dei corpi	Numero dei presenti	Numero dei collegi, ecc.	Numero dei presenti	Numero degli ospizi, ecc.	Numero dei presenti	Numero delle carceri	Numero dei presenti	Numero delle famiglie	Numero dei presenti	Numero delle famiglie	Numero dei presenti	
Piemonte	696875	2990248	2042	13613	617	23075	408	19022	267	18930	113	4867	76	384		111	700406
Liguria	195451	855078	741	5529	318	8688	208	7161	108	7534	29	3646	28	217	236	4520	197119
Lombardia	766917	3602840	1617	12798	695	19219	419	20946	290	20737	120	3185	214	827	19	63	770291
Veneto	533145	2757284	959	7330	730	18622	403	10771	250	13617	96	4192	70	371	409	1986	536062
Emilia	447960	2137182	427	2789	523	15832	293	11239	192	12023	89	3913	39	167	63	246	449586
Umbria	110237	557351	147	1050	99	3307	216	4883	77	2246	33	1746	251	1477	111060
Marche	191403	919716	204	1367	241	4349	245	5851	174	4991	55	2794	8	79	22	132	192352
Toscana	437965	2155095	639	5735	498	11592	372	12208	146	9505	110	7589	907	5418	314	1727	440951
Roma	178793	838544	574	8444	283	9538	419	12716	154	6122	64	6261	3105	21118	77	729	183469
Abruzzi e Molise	297052	1302434	341	2198	230	4088	127	3092	44	1124	105	2867	140	1347	13	65	298052
Campania	686614	2817484	844	9248	595	19411	489	18703	179	10890	184	12993	1144	4997	352	2851	690401
Puglie	379437	1564990	387	3032	315	5116	199	6518	185	3892	101	4049	88	505	128	962	380840
Basilicata	131280	518491	187	1257	91	1011	43	1271	22	286	38	746	535	1432	2	10	132198
Calabria	306837	1243411	198	1250	308	4508	99	2568	51	1550	100	2886	220	1131	81	579	307894
Sicilia	699413	2859457	598	5480	739	15934	472	13789	204	8928	180	8397	232	1620	516	4296	702354
Sardegna	156742	660149	119	857	180	2911	44	1223	20	979	31	4185	957	10432	140	1266	158233
REGNO	6216121	27789754	10024	81977	6462	167201	4456	151961	2363	123354	1448	74316	8014	51522	2380	19543	6251268

TAVOLA III.

STATO DELLE ABITAZIONI.

THE UNIVERSITY OF CHICAGO

TAVOLA III. — STATO DELLE ABITAZIONI.

a) COMUNI CAPOLUOGHI DI PROVINCIA.

Censimento 1881.

Abitazioni.

ABITAZIONI	C A S E AGGLOMERATE NEL CENTRO PRINCIPALE dei singoli comuni				C A S E AGGLOMERATE NEGLI ALTRI CENTRI e case sparse			
	NUMERO degli appartamenti		NUMERO delle stanze occupate	NUMERO delle persone presenti	NUMERO degli appartamenti		NUMERO delle stanze occupate	NUMERO delle persone presenti
	abitati	vuoti			abitati	vuoti		
In più piani	602	...	5346	9316	5752	452	12212	21204
Tutte sotterranee
Al solo piano terreno	2026	111	3814	6731	1520	22	3230	8784
Ad un piano superiore al terreno	4797	127	10999	14670	404	4	802	1715
Esclusivamente nelle soffitte	30	...	36	44
Comune di Alessandria	7455	238	20195	30761	7676	478	16244	31793
In più piani	160	32	1637	3353	775	15	3664	4818
Tutte sotterranee	5	...	9	8	7	...	15	15
Al solo piano terreno	558	45	1232	2166	541	23	1033	2211
Ad un piano superiore al terreno	5136	355	22218	22348	2353	232	7593	11983
Esclusivamente nelle soffitte	32	9	70	78	45	5	48	145
Comune di Ancona	5900	441	25166	28453	3721	275	12353	19172
In più piani
Tutte sotterranee	101	...	259	360
Al solo piano terreno	1492	13	2039	2944	664	66	1498	3706
Ad un piano superiore al terreno	1233	...	7732	11176
Esclusivamente nelle soffitte	83	...	169	240
Comune di Aquila degli Abruzzi	2909	13	10199	14720	664	66	1498	3706
In più piani	329	10	2829	2284	921	27	4361	5598
Tutte sotterranee	1	...	1	2
Al solo piano terreno	80	4	251	269	282	3	518	1180
Ad un piano superiore al terreno	2341	59	8081	8979	3545	77	11456	20302
Esclusivamente nelle soffitte	103	2	182	284	15	...	29	52
Comune di Arezzo	2853	75	11343	11816	4764	107	16365	27134
In più piani	603	3	2225	2101	675	1	1733	2391
Tutte sotterranee	1	...	1	1
Al solo piano terreno	16	...	21	51	52	...	94	201
Ad un piano superiore al terreno	2242	77	8227	9047	1686	53	5502	9433
Esclusivamente nelle soffitte
Comune di Ascoli Piceno	2866	80	10473	11199	2414	54	7330	12026

TAVOLA III. — STATO DELLE ABITAZIONI.

a) COMUNI CAPOLUOGHI DI PROVINCIA.

Abitazioni.

Censimento 1881.

ABITAZIONI	C A S E AGGLOMERATE NEL CENTRO PRINCIPALE dei singoli comuni				C A S E AGGLOMERATE NEGLI ALTRI CENTRI e case sparse			
	NUMERO degli appartamenti		NUMERO delle stanze occupate	NUMERO delle persone presenti	NUMERO degli appartamenti		NUMERO delle stanze occupate	NUMERO delle persone presenti
	abitati	vuoti			abitati	vuoti		
In più piani	595	51	4800	5894	23	...	135	213
Tutte sotterranee	50	...	86	160	1	...	1	3
Al solo piano terreno	1220	12	1604	3811	13	3	23	43
Ad un piano superiore al terreno	1198	25	5116	6511	1279	20	2570	6280
Esclusivamente nelle soffitte
Comune di Avellino	3063	88	11606	16376	1316	23	2729	6544
In più piani	2629	68	7241	15992
Tutte sotterranee	30	1	31	91
Al solo piano terreno	4470	656	6469	24193	408	96	657	1941
Ad un piano superiore al terreno	3956	51	11870	17606	72	68	122	338
Esclusivamente nelle soffitte	99	12	121	127
Comune di Bari delle Puglie	11184	788	25762	58012	480	164	779	2309
In più piani	652	6	2963	2923	80	...	240	394
Tutte sotterranee	1	...	3	3	3	...	5	7
Al solo piano terreno	63	2	222	324	192	2	289	641
Ad un piano superiore al terreno	390	11	2205	1924	1349	9	5371	9428
Esclusivamente nelle soffitte	7	...	11	16
Comune di Belluno	1113	19	5407	5190	1624	11	5885	10470
In più piani	884	12	3719	4338	419	19	2211	2987
Tutte sotterranee	1	...	1	2
Al solo piano terreno	1854	23	2023	7843	224	96	312	952
Ad un piano superiore al terreno	1223	18	3163	5223	98	83	110	286
Esclusivamente nelle soffitte
Comune di Benevento	3962	53	8911	17406	741	198	2633	4225
In più piani	1016	19	8235	7831	1239	67	6003	8889
Tutte sotterranee
Al solo piano terreno	299	23	676	883	129	4	250	509
Ad un piano superiore al terreno	4573	278	12913	14928	1751	74	4775	6367
Esclusivamente nelle soffitte	62	3	115	172	43	1	64	120
Comune di Bergamo	5950	323	21939	23819	3162	146	11092	15885

TAVOLA III. — STATO DELLE ABITAZIONI.

a) COMUNI CAPOLUOGHI DI PROVINCIA.

Censimento 1881.

Abitazioni.

ABITAZIONI	C A S E AGGLOMERATE NEL CENTRO PRINCIPALE dei singoli comuni				C A S E AGGLOMERATE NEGLI ALTRI CENTRI e case sparse			
	NUMERO degli appartamenti		NUMERO delle stanze occupate	NUMERO delle persone presenti	NUMERO degli appartamenti		NUMERO delle stanze occupate	NUMERO delle persone presenti
	abitati	vuoti			abitati	vuoti		
In più piani	825	3	9317	10825	2276	92	10899	16467
Tutte sotterranee	6	...	14	16	4	...	6	11
Al solo piano terreno	4738	23	11049	15923	1052	18	2301	3960
Ad un piano superiore al terreno	15977	29	61015	64553	2232	33	7017	9789
Esclusivamente nelle soffitte	498	...	1021	1403	64	...	207	316
Comune di Bologna	22044	60	82416	92723	5628	143	20430	30543
In più piani	1924	95	12431	12364	2293	348	9707	13302
Tutte sotterranee
Al solo piano terreno	590	109	1050	1612	226	55	421	756
Ad un piano superiore al terreno	8962	327	23216	29267	871	25	2071	3189
Esclusivamente nelle soffitte	55	63	75	111	12	46	16	22
Comune di Brescia	11531	594	36802	43354	3402	474	12215	17269
In più piani	337	44	2373	3079	48	11	183	194
Tutte sotterranee	5	5	7	25	9	...	10	36
Al solo piano terreno	2878	1695	4955	14175	153	39	593	1593
Ad un piano superiore al terreno	3343	334	14762	16757	37	73	117	1182
Esclusivamente nelle soffitte	2	...	2	9
Comune di Cagliari	6565	2098	22099	34945	247	123	903	3010
In più piani	585	133	1034	5995
Tutte sotterranee
Al solo piano terreno	3055	723	5597	7330	969	219	1800	4805
Ad un piano superiore al terreno	2256	330	4923	11652	235	76	383	566
Esclusivamente nelle soffitte	4	...	8	10
Comune di Caltanissetta	5896	1186	11304	25027	1209	295	2191	5381
In più piani	1601	121	7605	8041	65	25	347	467
Tutte sotterranee	8	...	14	49
Al solo piano terreno	546	53	1788	2901	195	33	572	1009
Ad un piano superiore al terreno	279	38	506	1055	127	11	253	562
Esclusivamente nelle soffitte	73	323	241	734	8	16	47	6
Comune di Campobasso	2507	538	10154	12780	395	88	1219	2044

TAVOLA III. — STATO DELLE ABITAZIONI.

a) COMUNI CAPOLUGGHI DI PROVINCIA.

Censimento 1881.

Abitazioni.

A B I T A Z I O N I	C A S E AGGLOMERATE NEL CENTRO PRINCIPALE dei singoli comuni				C A S E AGGLOMERATE NEGLI ALTRI CENTRI e case sparse			
	NUMERO degli appartamenti		NUMERO delle stanze occupate	NUMERO delle persone presenti	NUMERO degli appartamenti		NUMERO delle stanze occupate	NUMERO delle persone presenti
	abitati	vuoti			abitati	vuoti		
In più piani	41	...	456	1828	607	...	1885	2869
Tutte sotterranee
Al solo piano terreno	1979	161	2392	7302	1649	362	1877	5642
Ad un piano superiore al terreno	1977	187	6031	8127	1391	123	2051	4782
Esclusivamente nelle soffitte
Comune di Caserta	3997	348	8879	17257	3647	485	5815	13293
In più piani	903	67	4392	6815	4	6	22	39
Tutte sotterranee	85	...	85	193
Al solo piano terreno	17079	204	26738	67346	674	56	1242	3023
Ad un piano superiore al terreno	5126	612	23718	22512	...	20
Esclusivamente nelle soffitte	19	...	52	57
Comune di Catania	23212	883	54985	96923	678	82	1264	3062
In più piani	188	...	1330	2078	103	2	377	750
Tutte sotterranee	1	...	1	4
Al solo piano terreno	2268	140	2634	8885	867	478	974	3600
Ad un piano superiore al terreno	2045	112	7251	9963	708	110	1221	3238
Esclusivamente nelle soffitte	1	...	1	2
Comune di Catanzaro	4502	252	11216	20931	1682	590	2573	7592
In più piani	506	32	3500	3870	1018	...	4565	6468
Tutte sotterranee	47	165	54	134	6	15	10	19
Al solo piano terreno	672	264	1136	2608	540	20	1144	2165
Ad un piano superiore al terreno	1346	132	4506	5577	197	4	503	901
Esclusivamente nelle soffitte	18	94	43	84	2	8	4	9
Comune di Chieti	2589	737	9329	12273	1763	47	6226	9562
In più piani	433	27	2545	2276	855	65	3282	5480
Tutte sotterranee
Al solo piano terreno	146	10	301	423	328	11	518	1151
Ad un piano superiore al terreno	2399	81	6829	8132	2212	52	4873	8011
Esclusivamente nelle soffitte	17	...	21	34	19	3	24	53
Comune di Como	2995	118	9696	10865	3414	131	8697	14695

TAVOLA III. — STATO DELLE ABITAZIONI.

a) COMUNI CAPOLUOGHI DI PROVINCIA.

Censimento 1881.

Abitazioni.

ABITAZIONI	C A S E AGGLOMERATE NEL CENTRO PRINCIPALE dei singoli comuni				C A S E AGGLOMERATE NEGLI ALTRI CENTRI e case sparse			
	NUMERO degli appartamenti		NUMERO delle stanze occupate	NUMERO delle persone presenti	NUMERO degli appartamenti		NUMERO delle stanze occupate	NUMERO delle persone presenti
	abitati	vuoti			abitati	vuoti		
In più piani	1240	50	3005	5306
Tutte sotterranee	12	...	23	77
Al solo piano terreno	963	49	1666	4742	125	25	187	784
Ad un piano superiore al terreno	670	38	1775	2433	369	23	893	3312
Esclusivamente nelle soffitte	8	...	11	29
Comune di Cosenza	2893	137	6480	12590	494	48	1080	4996
In più piani	1921	32	11063	10752	367	6	1179	1884
Tutte sotterranee
Al solo piano terreno	1532	72	2806	4359	40	4	68	138
Ad un piano superiore al terreno	4421	212	11088	13745	200	7	496	805
Esclusivamente nelle soffitte	90	1	125	185	13	...	25	44
Comune di Cremona	7964	317	25082	29041	620	17	1768	2871
In più piani	248	3	1835	2195	1116	51	3822	6587
Tutte sotterranee	1	...	1	1
Al solo piano terreno	339	16	621	1232	863	24	1287	3751
Ad un piano superiore al terreno	2606	123	6819	8734	616	139	914	2100
Esclusivamente nelle soffitte	116	1	146	251	1	1	1	2
Comune di Cuneo	3560	143	9472	12413	2596	215	6024	12440
In più piani	5027	40	18936	23321	4867	7	18260	30540
Tutte sotterranee
Al solo piano terreno	774	7	1779	3300	479	...	1108	2459
Ad un piano superiore al terreno	3663	103	11725	14580	111	5	255	518
Esclusivamente nelle soffitte	187	...	193	324	4	...	4	10
Comune di Ferrara	9681	150	32633	42025	5461	12	19627	33527
In più piani	1696	33	24698	19750	2087	10	14158	12506
Tutte sotterranee	16	4	31	46	18	3	43	66
Al solo piano terreno	3712	378	15132	15615	1587	71	6244	6501
Ad un piano superiore al terreno	23327	1273	103800	90343	3563	140	12522	14903
Esclusivamente nelle soffitte	67	6	144	235	10	...	23	33
Comune di Firenze	29318	1694	143805	134992	7270	224	32990	34009

TAVOLA III. — STATO DELLE ABITAZIONI.

a) COMUNI CAPOLUOGHI DI PROVINCIA.

Abitazioni.

Censimento 1881.

ABITAZIONI	C A S E AGGLOMERATE NEL CENTRO PRINCIPALE dei singoli comuni				C A S E AGGLOMERATE NEGLI ALTRI CENTRI e case sparse			
	NUMERO degli appartamenti		NUMERO delle stanze occupate	NUMERO delle persone presenti	NUMERO degli appartamenti		NUMERO delle stanze occupate	NUMERO delle persone presenti
	abitati	vuoti			abitati	vuoti		
In più piani	656	...	1912	5248
Tutte sotterranee	187	...	187	1495
Al solo piano terreno	4934	282	4652	16436	407	...	1295	3266
Ad un piano superiore al terreno	875	21	4109	13608	33	26	33	165
Esclusivamente nelle soffitte	7	...	13	65
Comune di Foggia	6659	303	10873	36852	440	26	1328	3431
In più piani	1014	6	5573	5620	2192	...	8719	16288
Tutte sotterranee
Al solo piano terreno	1429	22	2722	4433	996	36	1453	4225
Ad un piano superiore al terreno	1816	53	5192	5963	1074	57	1893	4425
Esclusivamente nelle soffitte
Comune di Forlì	4259	84	13487	16016	4262	93	12065	24918
In più piani	1788	4	18714	20585	1520	31	8600	10175
Tutte sotterranee	89	11	352	411	42	2	217	216
Al solo piano terreno	2271	288	9498	10296	614	67	2184	2742
Ad un piano superiore al terreno	21285	1329	109583	103664	5358	459	24038	26522
Esclusivamente nelle soffitte	466	16	1771	2081	134	13	442	487
Comune di Genova	25899	1648	139923	137937	7668	572	35481	40142
In più piani	475	135	1966	3711	169	98	745	666
Tutte sotterranee
Al solo piano terreno	2157	500	2570	7793	288	134	324	965
Ad un piano superiore al terreno	1785	263	5000	7876	80	27	107	263
Esclusivamente nelle soffitte
Comune di Girgenti	4417	898	9536	19380	537	239	1176	1894
In più piani	66	5	528	560	91	...	545	933
Tutte sotterranee
Al solo piano terreno	22	...	49	119	75	...	114	659
Ad un piano superiore al terreno	663	56	2296	3263	186	4	591	1712
Esclusivamente nelle soffitte	7	...	10	20
Comune di Grosseto	758	61	2883	3962	352	4	1250	3397

TAVOLA III. — STATO DELLE ABITAZIONI.

a) COMUNI CAPOLUOGHI DI PROVINCIA.

Censimento 1881.

Abitazioni.

ABITAZIONI	C A S E AGGLOMERATE NEL CENTRO PRINCIPALE dei singoli comuni				C A S E AGGLOMERATE NEGLI ALTRI CENTRI e case sparse			
	NUMERO degli appartamenti		NUMERO delle stanze occupate	NUMERO delle persone presenti	NUMERO degli appartamenti		NUMERO delle stanze occupate	NUMERO delle persone presenti
	abitati	vuoti			abitati	vuoti		
In più piani	240	1	1803	2697	50	4	332	1386
Tutte sotterranee	8	...	11	35
Al solo piano terreno	2230	65	5709	10168	819	67	1942	4349
Ad un piano superiore al terreno	1341	29	7871	6739	111	72	515	560
Esclusivamente nelle soffitte
Comune di Lecca	3819	95	15484	19639	980	143	2839	6295
In più piani	653	78	7978	6759	701	216	4402	4881
Tutte sotterranee	16	3	32	68	3	...	6	18
Al solo piano terreno	2006	195	6713	8940	845	62	2333	4048
Ad un piano superiore al terreno	11725	1325	54554	60795	1684	87	6473	9562
Esclusivamente nelle soffitte	341	33	833	1219	32	1	50	108
Comune di Livorno	14741	1634	70110	77781	3265	366	13264	18617
In più piani	243	25	4069	3568	7573	20	38242	39971
Tutte sotterranee
Al solo piano terreno	253	14	1022	879	49	...	152	243
Ad un piano superiore al terreno	3909	184	21891	15943	1542	6	6146	7323
Esclusivamente nelle soffitte	10	...	35	31	16	...	49	53
Comune di Lucca	4415	223	27017	20421	9180	26	44589	47595
In più piani	1344	31	6177	5327	516	4	1980	2386
Tutte sotterranee
Al solo piano terreno	155	9	328	389	224	17	426	781
Ad un piano superiore al terreno	225	12	804	872	1657	114	5998	10480
Esclusivamente nelle soffitte	2	...	4	6	1	...	2	2
Comune di Macerata	1726	52	7313	6594	2428	135	8406	13655
In più piani	1499	37	9807	9045
Tutte sotterranee
Al solo piano terreno	1631	75	3195	4670
Ad un piano superiore al terreno	4201	200	11751	14161
Esclusivamente nelle soffitte	68	1	87	154
Comune di Mantova	7399	313	24840	28030

TAVOLA III. — STATO DELLE ABITAZIONI.

a) COMUNI CAPOLUOGHI DI PROVINCIA.

Abitazioni.

Censimento 1881.

ABITAZIONI	C A S E AGGLOMERATE NEL CENTRO PRINCIPALE dei singoli comuni				C A S E AGGLOMERATE NEGLI ALTRI CENTRI e case sparse			
	NUMERO degli appartamenti		NUMERO delle stanze occupate	NUMERO delle persone presenti	NUMERO degli appartamenti		NUMERO delle stanze occupate	NUMERO delle persone presenti
	abitati	vuoti			abitati	vuoti		
In più piani	1809	59	6559	8493	1928	57	5810	8661
Tutte sotterranee
Al solo piano terreno	4	...	6	16	7	2	12	23
Ad un piano superiore al terreno	130	3	317	489	512	7	1039	2174
Esclusivamente nelle soffitte
Comune di Massa	1943	62	6882	8998	2447	66	6861	10858
In più piani	4193	701	16066	22671	2061	536	5279	9042
Tutte sotterranee	16	60	17	36	44	6	45	142
Al solo piano terreno	6840	3863	10105	28109	6764	3641	7923	27551
Ad un piano superiore al terreno	5679	1077	37492	28509	2043	1219	3363	7918
Esclusivamente nelle soffitte	14	...	59	178	191	181	224	795
Comune di Messina	16742	5701	64639	79593	11103	5583	16834	45448
In più piani	3818	3	33227	34116	2225	30	8540	13675
Tutte sotterranee	1	...	1	1
Al solo piano terreno	4216	21	8232	13869	2917	55	3709	12060
Ad un piano superiore al terreno	44814	558	150412	157513	19256	218	36676	78044
Esclusivamente nelle soffitte	3445	37	5300	8505	1279	37	1636	4023
Comune di Milano	56294	619	197172	214004	25677	340	50561	107802
In più piani	438	11	3583	5116	2311	83	9243	15794
Tutte sotterranee
Al solo piano terreno	86	19	204	280	470	21	770	1728
Ad un piano superiore al terreno	6157	239	22136	24603	2066	49	4207	8792
Esclusivamente nelle soffitte	337	6	615	1054	194	...	293	686
Comune di Modena	7018	275	26538	31053	5041	153	14518	27000
In più piani	6426	...	12132	30237	660	...	1806	5017
Tutte sotterranee	147	...	474	842	14	...	42	126
Al solo piano terreno	20386	1054	32155	97725	2399	306	3854	7532
Ad un piano superiore al terreno	65906	6751	196914	324520	7156	291	23428	26337
Esclusivamente nelle soffitte	159	...	610	760	4	...	16	19
Comune di Napoli	93024	7805	242285	454084	10233	597	29146	39031

TAVOLA III. — STATO DELLE ABITAZIONI.

a) COMUNI CAPOLUOGHI DI PROVINCIA.

Censimento 1881.

Abitazioni.

ABITAZIONI	C A S E AGGLOMERATE NEL CENTRO PRINCIPALE dei singoli comuni				C A S E AGGLOMERATE NEGLI ALTRI CENTRI e case sparse			
	NUMERO degli appartamenti		NUMERO delle stanze occupate	NUMERO delle persone presenti	NUMERO degli appartamenti		NUMERO delle stanze occupate	NUMERO delle persone presenti
	abitati	vuoti			abitati	vuoti		
In più piani	548	4	3750	3939	2286	15	6591	13492
Tutte sotterranee
Al solo piano terreno	393	...	664	1249	577	7	639	1954
Ad un piano superiore al terreno	2803	31	8426	9875	689	19	964	2358
Esclusivamente nelle soffitte	77	2	93	169	17	...	18	41
Comune di Novara	3821	37	12933	15232	3569	41	8212	17845
In più piani	3118	17	21325	20899	1634	13	6490	10851
Tutte sotterranee
Al solo piano terreno	1412	19	2413	4569	2316	5	6637	13417
Ad un piano superiore al terreno	5818	168	16732	21352	196	2	358	599
Esclusivamente nelle soffitte	211	2	269	514	3	...	3	3
Comune di Padova	10559	206	40739	47334	4149	20	13488	24840
In più piani	632	43	3424	3665	415	19	1890	2168
Tutte sotterranee
Al solo piano terreno	18426	978	27802	91638	5146	163	9047	25131
Ad un piano superiore al terreno	20228	331	98211	110409	2037	305	8348	10988
Esclusivamente nelle soffitte
Comune di Palermo	39286	1352	129437	205712	7598	487	19585	38287
In più piani	799	13	5530	7342	80	5	325	404
Tutte sotterranee
Al solo piano terreno	1256	202	2369	3745	32	...	76	119
Ad un piano superiore al terreno	8854	576	25607	33122	50	3	165	202
Esclusivamente nelle soffitte	111	5	160	283
Comune di Parma	11020	856	33666	44492	162	8	566	725
In più piani	1244	4	8374	8038	162	3	504	801
Tutte sotterranee
Al solo piano terreno	1404	14	2461	4485	60	1	78	180
Ad un piano superiore al terreno	4329	44	11394	14991	294	2	543	1153
Esclusivamente nelle soffitte	84	...	123	263	10	...	10	30
Comune di Pavia	7061	62	22352	27777	526	6	1135	2164

TAVOLA III. — STATO DELLE ABITAZIONI.

a) COMUNI CAPOLUOGHI DI PROVINCIA.

Abitazioni.

Censimento 1881.

ABITAZIONI	C A S E AGGLOMERATE NEL CENTRO PRINCIPALE dei singoli comuni				C A S E AGGLOMERATE NEGLI ALTRI CENTRI e case sparse			
	NUMERO degli appartamenti		NUMERO delle stanze occupate	NUMERO delle persone presenti	NUMERO degli appartamenti		NUMERO delle stanze occupate	NUMERO delle persone presenti
	abitati	vuoti			abitati	vuoti		
In più piani	3896	201	21661	17047	1503	130	7407	8937
Tutte sotterranee	5	7	...	7	13
Al solo piano terreno	32	...	174	163	74	61	447	918
Ad un piano superiore al terreno	38	4	165	175	4028	205	14336	23569
Esclusivamente nelle soffitte	3	...	7	10	91	...	308	522
Comune di Perugia	3969	210	22007	17395	5703	396	22505	33959
In più piani	657	1	4246	4226	1319	1	4862	7370
Tutte sotterranee
Al solo piano terreno	148	2	209	414	169	...	269	637
Ad un piano superiore al terreno	1792	53	6225	6317	482	11	897	1867
Esclusivamente nelle soffitte	6	...	17	24	1	...	2	4
Comune di Pesaro	2603	61	10697	11011	1971	12	6030	2878
In più piani	2269	112	14521	14990	8	...	21	30
Tutte sotterranee
Al solo piano terreno	1951	174	4540	6599	7	...	19	30
Ad un piano superiore al terreno	3888	205	11670	13200
Esclusivamente nelle soffitte	61	4	88	121
Comune di Piacenza	8169	495	30819	34910	15	...	40	60
In più piani	817	36	8568	6481	3288	4	14472	19002
Tutte sotterranee	5	...	16	19	6	...	9	29
Al solo piano terreno	410	39	1313	1683	347	11	872	1577
Ad un piano superiore al terreno	3702	322	18205	18348	1285	29	4419	6428
Esclusivamente nelle soffitte	73	...	232	326	9	...	12	29
Comune di Pisa	5007	397	28334	26857	4935	44	19784	27065
In più piani	132	7	1151	673	15	...	177	113
Tutte sotterranee	3	...	8	6
Al solo piano terreno	209	10	365	375	25	...	51	46
Ad un piano superiore al terreno	1245	113	5505	4821	94	13	367	359
Esclusivamente nelle soffitte	100	6	318	333
Comune di Porto Maurizio	1689	136	7347	6208	134	13	595	518

TAVOLA III. — STATO DELLE ABITAZIONI.

a) COMUNI CAPOLUOGHI DI PROVINCIA.

Censimento 1881.

Abitazioni.

ABITAZIONI	C A S E AGGLOMERATE NEL CENTRO PRINCIPALE dei singoli comuni				C A S E AGGLOMERATE NEGLI ALTRI CENTRI e case sparse			
	NUMERO degli appartamenti		NUMERO delle stanze occupate	NUMERO delle persone presenti	NUMERO degli appartamenti		NUMERO delle stanze occupate	NUMERO delle persone presenti
	abitati	vuoti			abitati	vuoti		
In più piani	301	12	920	1257
Tutte sotterranee	1003	165	3073	4512
Al solo piano terreno	804	82	4022	5715	470	1584	1013	2303
Ad un piano superiore al terreno	1633	84	6520	6121
Esclusivamente nelle soffitte	71	...	137	373
Comune di Potenza	3812	343	14672	17978	470	1584	1013	2303
In più piani	1122	5	6607	6237	4804	90	15632	30415
Tutte sotterranee	1	...	1	5
Al solo piano terreno	597	...	912	1762	3032	7	3355	10770
Ad un piano superiore al terreno	1363	1	2849	4100	2221	6	2693	7147
Esclusivamente nelle soffitte	1	...	1	1	4	...	4	5
Comune di Ravenna	3083	6	10369	12100	10062	103	21685	48342
In più piani	393	...	1634	3191	234	...	731	1209
Tutte sotterranee	24	...	26	68
Al solo piano terreno	2455	1006	3538	11283	2750	1351	3179	11079
Ad un piano superiore al terreno	2111	186	7119	9200	760	252	1396	3150
Esclusivamente nelle soffitte	4	...	4	10	2	...	2	5
Comune di Reggio di Calabria	4987	1192	12321	23812	3746	1603	5308	15443
In più piani	580	3	4337	4398	3284	28	13307	24187
Tutte sotterranee
Al solo piano terreno	311	28	712	833	330	6	637	1346
Ad un piano superiore al terreno	3542	70	11853	13357	1654	45	3200	6342
Esclusivamente nelle soffitte	20	3	34	46	50	...	80	142
Comune di Reggio nell'Emilia	4453	104	16936	18634	5318	79	17224	32017
In più piani	2417	...	28202	34638	540	398	4133	6596
Tutte sotterranee	49	...	103	244
Al solo piano terreno	6834	...	11664	30481	453	...	1398	5655
Ad un piano superiore al terreno	35112	1779	153983	201455	1382	30	3843	9508
Esclusivamente nelle soffitte	1089	...	2249	5121
Comune di Roma	45501	1779	196156	271939	2375	428	9374	21759

TAVOLA III. — STATO DELLE ABITAZIONI.

a) COMUNI CAPOLOGGHI DI PROVINCIA.

Abitazioni.

Censimento 1881.

ABITAZIONI	C A S E AGGLOMERATE NEL CENTRO PRINCIPALE dei singoli comuni				C A S E AGGLOMERATE NEGLI ALTRI CENTRI e case sparse			
	NUMERO degli appartamenti		NUMERO delle stanze occupate	NUMERO delle persone presenti	NUMERO degli appartamenti		NUMERO delle stanze occupate	NUMERO delle persone presenti
	abitati	vuoti			abitati	vuoti		
In più piani	939	14	5244	4842	510	5	1574	2629
Tutte sotterranee
Al solo piano terreno	229	4	839	798	370	1	633	1474
Ad un piano superiore al terreno	420	1	1210	1608	26	2	43	85
Esclusivamente nelle soffitte	8	...	9	17
Comune di Rovigo	1596	19	6802	7265	906	8	2250	4188
In più piani	3100	156	11987	14998	70	...	252	275
Tutte sotterranee
Al solo piano terreno	1014	82	1254	5512	403	48	418	1698
Ad un piano superiore al terreno	390	15	1375	1659	1616	69	3733	6944
Esclusivamente nelle soffitte	11	2	14	57	...	1
Comune di Salerno	4518	255	14630	22226	2089	118	4493	8917
In più piani	784	10	3135	4333	35	...	136	644
Tutte sotterranee	2	...	2	10
Al solo piano terreno	2728	698	3138	12019	337	...	1021	3163
Ad un piano superiore al terreno	3445	200	8534	14942	2	...	10	47
Esclusivamente nelle soffitte	130	24	130	289
Comune di Sassari	7089	1022	14939	31596	374	...	1227	4157
In più piani	4265	303	21950	19561	142	6	608	634
Tutte sotterranee	3	...	6	7
Al solo piano terreno	192	3	933	814	50	1	257	265
Ad un piano superiore al terreno	603	16	3642	2922	160	...	828	860
Esclusivamente nelle soffitte	35	...	139	141
Comune di Siena	5098	322	26670	23445	352	7	1693	1759
In più piani	358	25	1404	1622	...	2
Tutte sotterranee
Al solo piano terreno	2142	91	2679	10484	982	586	1368	4050
Ad un piano superiore al terreno	1023	69	5199	7118	19	137	48	68
Esclusivamente nelle soffitte	33	...	38	61
Comune di Siracusa	4161	185	9320	19285	1001	725	1416	4118

TAVOLA III. — STATO DELLE ABITAZIONI.

a) COMUNI CAPOLUOGHI DI PROVINCIA.

Censimento 1881.

Abitazioni.

ABITAZIONI	C A S E AGGLOMERATE NEL CENTRO PRINCIPALE dei singoli comuni				C A S E AGGLOMERATE NEGLI ALTRI CENTRI e case sparse			
	NUMERO degli appartamenti		NUMERO delle stanze occupate	NUMERO delle persone presenti	NUMERO degli appartamenti		NUMERO delle stanze occupate	NUMERO delle persone presenti
	abitati	vuoti			abitati	vuoti		
In più piani	202	...	1163	1376	500	...	1815	2903
Tutte sotterranee
Al solo piano terreno	33	...	60	100	4	...	7	13
Ad un piano superiore al terreno	761	16	2164	2510	28	1	50	84
Esclusivamente nelle soffitte	3	...	3	3	1	...	1	1
Comune di Sondrio	999	16	3390	3989	533	1	1873	3001
In più piani	225	13	1855	2117	345	82	1777	2560
Tutte sotterranee
Al solo piano terreno	475	39	603	1663	390	93	713	1802
Ad un piano superiore al terreno	1130	99	3874	4840	1413	331	3339	7309
Esclusivamente nelle soffitte	4	1	10	14
Comune di Teramo	1835	152	6342	8634	2148	506	5829	11671
In più piani	2973	33	21792	35192	1392	3	5461	9348
Tutte sotterranee
Al solo piano terreno	7781	343	12747	27805	1441	484	1926	6297
Ad un piano superiore al terreno	38140	1033	115205	137801	1797	203	2613	6893
Esclusivamente nelle soffitte	11819	354	13779	29385	44	2	47	111
Comune di Torino	60713	1763	163523	230183	4674	692	10050	22649
In più piani	339	13	2593	3117	533	2	1916	1183
Tutte sotterranee
Al solo piano terreno	1462	39	2114	7023	1086	67	2455	4639
Ad un piano superiore al terreno	4399	95	14923	21602	172	119	230	384
Esclusivamente nelle soffitte
Comune di Trapani	6250	147	19630	31742	1791	188	4631	6211
In più piani	1103	11	7395	8395	1714	15	6678	10569
Tutte sotterranee
Al solo piano terreno	197	2	362	639	380	14	770	1490
Ad un piano superiore al terreno	2270	42	7603	9146	228	16	542	875
Esclusivamente nelle soffitte	42	...	58	121	5	...	6	14
Comune di Treviso	3612	55	15418	18301	2327	45	7996	12948

TAVOLA III. — STATO DELLE ABITAZIONI.

a) COMUNI CAPOLUOGHI DI PROVINCIA.

Censimento 1881.

Abitazioni.

ABITAZIONI	C A S E AGGLOMERATE NEL CENTRO PRINCIPALE dei singoli comuni				C A S E AGGLOMERATE NEGLI ALTRI CENTRI e case sparse			
	NUMERO degli appartamenti		NUMERO delle stanze occupate	NUMERO delle persone presenti	NUMERO degli appartamenti		NUMERO delle stanze occupate	NUMERO delle persone presenti
	abitati	vuoti			abitati	vuoti		
In più piani	2584	101	12653	14724	1452	35	5265	7975
Tutte sotterranee
Al solo piano terreno	142	2	287	457	52	...	128	204
Ad un piano superiore al terreno	2102	55	7557	7970	136	6	493	583
Esclusivamente nelle soffitte	49	...	65	103	3	...	3	3
Comune di Udine	4877	158	20567	23254	1643	41	5889	8765
In più piani	1699	151	8495	18928	6	...	50	88
Tutte sotterranee
Al solo piano terreno	1506	111	8477	5507	20	1	208	693
Ad un piano superiore al terreno	20251	698	99990	104873	48	1	508	1332
Esclusivamente nelle soffitte	45	...	190	95	1	...	2	9
Comune di Venezia	23501	950	117152	129403	75	2	768	2122
In più piani	2648	46	15508	20094	1162	13	4198	6809
Tutte sotterranee	3	...	7	11
Al solo piano terreno	1615	43	3429	5534	115	...	237	745
Ad un piano superiore al terreno	8923	308	30351	34554	85	4	239	353
Esclusivamente nelle soffitte	193	1	372	575	1	...	1	6
Comune di Verona	13382	396	49667	60768	1363	17	4675	7973
In più piani	938	11	5755	6687	1848	22	7036	10214
Tutte sotterranee
Al solo piano terreno	634	29	1188	2246	692	18	1315	2774
Ad un piano superiore al terreno	3335	73	12431	15014	526	26	1404	2064
Esclusivamente nelle soffitte	103	...	175	384	17	...	29	48
Comune di Vicenza	5510	113	19549	24331	3083	66	9834	15100

TAVOLA III. -- STATO DELLE ABITAZIONI.

b) CIRCONDARI (o DISTRETTI) E PROVINCE, COMPRESI I COMUNI CAPOLUOGHI.

Censimento 1881.

Abitazioni.

ABITAZIONI	C A S E AGGLOMERATE NEL CENTRO PRINCIPALE dei singoli comuni			C A S E AGGLOMERATE NEGLI ALTRI CENTRI e case sparse				
	NUMERO degli appartamenti		NUMERO delle stanze occupate	NUMERO delle persone presenti	NUMERO degli appartamenti		NUMERO delle stanze occupate	NUMERO delle persone presenti
	abitati	vuoti			abitati	vuoti		

PROVINCIA DI ALESSANDRIA.

In più piani	4574	246	16516	21769	6757	660	23208	37555
Tutte sotterranee	2	...	2	4
Al solo piano terreno	2482	130	4387	6461	1337	335	4091	6384
Ad un piano superiore al terreno	3844	142	13616	18332	3253	291	9276	15038
Esclusivamente nelle soffitte	287	185	287	535	55	23	63	138
Circondario di Acqui	11189	703	34808	47101	11402	1309	36638	59115
In più piani	10665	272	22710	52763	9610	636	23775	41630
Tutte sotterranee	2	...	3	4
Al solo piano terreno	5632	257	10401	19632	2927	253	5633	14670
Ad un piano superiore al terreno	6699	139	14779	20804	749	21	1799	3412
Esclusivamente nelle soffitte	35	...	48	55	1	...	2	4
Circondario di Alessandria	23053	668	47941	93258	13287	910	31209	59716
In più piani	6938	390	25027	30991	8348	585	29218	43392
Tutte sotterranee	12	3	16	36	19	11	21	63
Al solo piano terreno	3125	290	9987	13188	4735	272	13522	22072
Ad un piano superiore al terreno	7176	391	23993	27710	5568	338	19544	28969
Esclusivamente nelle soffitte	17	...	60	73	48	...	86	177
Circondario di Asti	17268	1074	59083	71998	19018	1206	62391	94673
In più piani	11962	502	44904	58511	7922	551	28444	41471
Tutte sotterranee	3	...	4	10
Al solo piano terreno	4861	280	9259	15634	2935	223	5810	12158
Ad un piano superiore al terreno	5749	257	14597	21418	1189	121	2730	5147
Esclusivamente nelle soffitte	23	2	38	67	2	...	5	8
Circondario di Casale Monferrato	22598	1041	68802	95640	12048	895	36989	58784
In più piani	5024	242	19831	25270	4564	550	11819	23038
Tutte sotterranee	3	...	13	9
Al solo piano terreno	1053	80	2411	4000	736	127	1622	3332
Ad un piano superiore al terreno	3566	158	10311	14287	1867	253	6824	13137
Esclusivamente nelle soffitte	199	...	638	611	1	...	2	3
Circondario di Novi Ligure	9845	480	33204	44177	7168	930	20267	39510

TAVOLA III. — STATO DELLE ABITAZIONI.

b) CIRCONDARI (O DISTRETTI) E PROVINCE, COMPRESI I COMUNI CAPOLUOGHI.

Abitazioni.

Censimento 1881.

ABITAZIONI	C A S E AGGLOMERATE NEL CENTRO PRINCIPALE/ dei singoli comuni				C A S E AGGLOMERATE NEGLI ALTRI CENTRI e case sparse			
	NUMERO degli appartamenti		NUMERO delle stanze occupate	NUMERO delle persone presenti	NUMERO degli appartamenti		NUMERO delle stanze occupate	NUMERO delle persone presenti
	abitati	vuoti			abitati	vuoti		
In più piani	5531	329	17936	24534	3915	367	11842	18368
Tutte sotterranee
Al solo piano terreno	1790	78	3800	7009	1579	125	3155	6478
Ad un piano superiore al terreno	1450	77	4224	5882	656	59	1867	2921
Esclusivamente nelle soffitte	3	...	3	3
Circondario di Tortona	8774	484	25963	37428	6150	551	16864	28267
In più piani	44694	1981	146924	213838	41416	3349	128306	205954
Tutte sotterranee	22	3	38	63	19	11	21	63
Al solo piano terreno	18963	1115	40245	65924	14249	1335	33833	65094
Ad un piano superiore al terreno	28484	1164	81520	108433	13282	1083	42040	68624
Esclusivamente nelle soffitte	564	187	1074	1344	107	23	158	330
PROVINCIA DI ALESSANDRIA	92727	4450	269801	389602	69073	5801	204358	340065

PROVINCIA DI ANCONA.

In più piani	4911	381	22970	24780	5954	361	23215	33647
Tutte sotterranee	54	...	70	106	18	...	10	21
Al solo piano terreno	2389	167	5291	8749	5187	439	10592	21368
Ad un piano superiore al terreno	14513	701	50306	56480	21446	834	69911	121725
Esclusivamente nelle soffitte	54	10	109	142	61	6	98	216
PROVINCIA DI ANCONA	21921	1259	78746	90257	32666	1640	103826	176977

PROVINCIA DI AQUILA DEGLI ABRUZZI.

In più piani	2711	325	9981	14123	2294	214	7597	10581
Tutte sotterranee	299	43	584	1178	65	18	217	350
Al solo piano terreno	5253	276	9783	15918	3110	420	8215	12929
Ad un piano superiore al terreno	5802	255	19760	30220	5338	544	15186	24193
Esclusivamente nelle soffitte	460	60	1199	1482	191	303	294	556
Circondario di Aquila degli Abruzzi	14525	959	41312	62930	10998	1499	31509	48609
In più piani	2652	351	12230	14725	1402	209	4647	7346
Tutte sotterranee	190	163	306	706	108	16	262	545
Al solo piano terreno	4644	553	9004	17978	2499	363	4771	10166
Ad un piano superiore al terreno	7551	555	19078	33506	3934	479	8481	13094
Esclusivamente nelle soffitte	171	8	245	506	169	13	372	531
Circondario di Avezzano	15208	1633	40962	67421	8112	1080	18533	37582

TAVOLA III. -- STATO DELLE ABITAZIONI.

b) CIRCONDARI (O DISTRETTI) E PROVINCE, COMPRESI I COMUNI CAPOLUOGHI.

Censimento 1881.

Abitazioni.

ABITAZIONI	C A S E AGGLOMERATE NEL CENTRO PRINCIPALE dei singoli comuni				C A S E AGGLOMERATE NEGLI ALTRI CENTRI e case sparse			
	NUMERO degli appartamenti		NUMERO delle stanze occupate	NUMERO delle persone presenti	NUMERO degli appartamenti		NUMERO delle stanze occupate	NUMERO delle persone presenti
	abitati	vuoti			abitati	vuoti		
In più piani	757	144	2364	4246	1474	84	4917	6334
Tutte sotterranee	7	3	39	39	62	6	187	399
Al solo piano terreno	449	81	1214	1838	1499	212	3160	6021
Ad un piano superiore al terreno	1945	164	4711	9147	3623	151	11208	17920
Esclusivamente nelle soffitte	495	20	1320	2014	1024	29	2424	3096
Circondario di Cittaducale	3653	412	10148	17284	7682	482	21896	33770
In più piani	3035	160	8936	10961	363	23	910	2493
Tutte sotterranee	109	6	147	336	53	...	92	271
Al solo piano terreno	4143	423	7889	16574	775	66	1162	2754
Ad un piano superiore al terreno	9815	360	21473	44045	1203	86	2354	6122
Esclusivamente nelle soffitte	521	57	982	1705	60	7	80	170
Circondario di Solmona	17623	1011	39427	73621	2454	182	4598	11810
In più piani	9155	980	34020	44055	5533	530	18071	26754
Tutte sotterranee	605	215	1076	2259	288	40	758	1565
Al solo piano terreno	14489	1341	27985	52308	7883	1061	17308	31870
Ad un piano superiore al terreno	25113	1534	65022	116927	14098	1260	37229	67229
Esclusivamente nelle soffitte	1647	145	3746	5707	1444	352	3170	4353
PROVINCIA DI AQUILA DEGLI ABRUZZI	51003	4015	131849	221256	23246	3243	76536	131771

PROVINCIA DI AREZZO.

In più piani	4040	326	21179	18990	8406	585	35653	47871
Tutte sotterranee	2	...	4	10	7	...	9	20
Al solo piano terreno	615	42	1315	1832	2504	169	5489	10991
Ad un piano superiore al terreno	8350	241	25761	30183	21231	447	68755	127938
Esclusivamente nelle soffitte	194	13	368	552	83	58	288	353
PROVINCIA DI AREZZO	13181	622	48627	51567	32231	1259	110194	187173

PROVINCIA DI ASCOLI PICENO.

In più piani	2388	174	9979	9801	2480	273	9485	14837
Tutte sotterranee	26	1	46	78	13	3	14	28
Al solo piano terreno	999	79	1855	3821	2379	155	5609	10783
Ad un piano superiore al terreno	4100	273	13669	16531	7660	419	24150	44285
Esclusivamente nelle soffitte	10	5	26	31	10	...	55	28
Circondario di Ascoli Piceno	7523	532	25575	30262	12542	850	39313	69961

TAVOLA III. — STATO DELLE ABITAZIONI.

b) CIRCONDARI (o DISTRETTI) E PROVINCE, COMPRESI I COMUNI CAPOLUOGHI.

Abitazioni.

Censimento 1881.

ABITAZIONI	C A S E AGGLOMERATE NEL CENTRO PRINCIPALE dei singoli comuni				C A S E AGGLOMERATE NEGLI ALTRI CENTRI e case sparse			
	NUMERO degli appartamenti		NUMERO delle stanze occupate	NUMERO delle persone presenti	NUMERO degli appartamenti		NUMERO delle stanze occupate	NUMERO delle persone presenti
	abitati	vuoti			abitati	vuoti		
In più piani	3269	324	17546	14810	2382	148	10319	15084
Tutte sotterranee	34	...	137	160	38	...	42	116
Al solo piano terreno	1347	89	2527	4096	2506	130	5355	10372
Ad un piano superiore al terreno	3837	228	10723	13354	8444	347	25067	49858
Esclusivamente nelle soffitte	17	...	30	28	47	...	141	250
Circondario di Fermo	8504	641	30963	32748	13417	625	40924	76180
In più piani	5657	498	27525	24611	4862	421	19804	29921
Tutte sotterranee	60	1	183	238	51	3	56	144
Al solo piano terreno	2346	168	4382	7917	4885	285	10964	21655
Ad un piano superiore al terreno	7937	501	24392	30185	16104	766	49217	94143
Esclusivamente nelle soffitte	27	5	56	59	57	...	196	278
PROVINCIA DI ASCOLI PICENO	16027	1173	56538	63010	25959	1475	80237	146141

PROVINCIA DI AVELLINO.

In più piani	1289	237	5540	8033	203	25	633	1090
Tutte sotterranee	97	185	211	419	51	75	110	249
Al solo piano terreno	10753	2951	12916	37408	2717	556	4925	11629
Ad un piano superiore al terreno	5228	1236	10670	24013	1539	385	3033	7805
Esclusivamente nelle soffitte	84	7	99	320	...	9
Circondario di Ariano	17456	4616	29436	70193	4510	1050	8801	20773
In più piani	3529	235	15228	20707	2227	249	6114	9265
Tutte sotterranee	95	16	186	337	178	...	407	568
Al solo piano terreno	10148	1123	17115	31278	4393	837	9676	16774
Ad un piano superiore al terreno	14390	775	38173	66697	7747	611	17069	36065
Esclusivamente nelle soffitte	39	1	53	103	8	...	24	44
Circondario di Avellino	28201	2150	70755	119122	14553	1697	33890	62716
In più piani	1670	109	5410	7026	379	49	956	2605
Tutte sotterranee	63	10	96	305
Al solo piano terreno	12204	3780	17332	40679	2835	1331	4113	11503
Ad un piano superiore al terreno	10128	1749	22011	50020	1292	490	2719	6409
Esclusivamente nelle soffitte	3	...	3	9
Circondario di Sant'Angelo de' Lombardi	24073	5648	45352	98939	4506	1870	7788	20517

TAVOLA III. — STATO DELLE ABITAZIONI.

b) CIRCONDARI (o DISTRETTI) E PROVINCE, COMPRESI I COMUNI CAPOLUOGHI.

Censimento 1881.

Abitazioni.

A B I T A Z I O N I	C A S E AGGLOMERATE NEL CENTRO PRINCIPALE dei singoli comuni				C A S E AGGLOMERATE NEGLI ALTRI CENTRI e case sparse			
	NUMERO degli appartamenti		NUMERO delle stanze occupate	NUMERO delle persone presenti	NUMERO degli appartamenti		NUMERO delle stanze occupate	NUMERO delle persone presenti
	abitati	vuoti			abitati	vuoti		
In più piani	6488	581	26178	36666	2809	323	7753	12960
Tutte sotterranee	260	211	493	1061	229	75	517	817
Al solo piano terreno	33110	7854	47863	109365	9945	2724	18714	39906
Ad un piano superiore al terreno	29746	3760	70854	140730	10578	1486	23471	50279
Esclusivamente nelle soffitte	126	8	155	432	8	9	24	44
PROVINCIA DI AVELLINO	69730	12414	145543	288254	23569	4617	50479	104006

PROVINCIA DI BARI DELLE PUGLIE.

In più piani	817	9	2182	5520	40	...	91	222
Tutte sotterranee	421	4	459	2041	2	...	2	10
Al solo piano terreno	10533	88	14082	43184	590	808	902	2848
Ad un piano superiore al terreno	11035	99	19498	45422	252	47	831	1696
Esclusivamente nelle soffitte	495	1	656	1905	2	...	3	4
Circondario di Altamura	23301	201	36877	98072	886	945	1829	4780
In più piani	8076	232	23703	38909	308	32	1043	1945
Tutte sotterranee	1454	81	1683	4878	39	7	45	32
Al solo piano terreno	27981	1685	40078	118449	5790	1540	12893	25615
Ad un piano superiore al terreno	27769	505	74099	115252	998	570	3152	5044
Esclusivamente nelle soffitte	750	37	1015	2502	35	18	56	64
Circondario di Bari delle Puglie	66030	2540	141478	279990	7170	2167	17189	32700
In più piani	7569	106	21501	28021	95	50	346	372
Tutte sotterranee	4442	151	6183	24925	30	9	57	110
Al solo piano terreno	20425	1860	31279	107059	952	602	1900	4372
Ad un piano superiore al terreno	25496	284	47594	94068	282	345	886	805
Esclusivamente nelle soffitte	649	24	856	2753
Circondario di Barletta	58581	2425	107413	257726	1359	1006	3189	5719
In più piani	16462	347	47386	72450	443	82	1480	2539
Tutte sotterranee	6317	236	8325	31844	71	16	104	152
Al solo piano terreno	58939	3633	86339	269592	7332	3040	15695	32835
Ad un piano superiore al terreno	64300	888	141191	254742	1532	962	4869	7605
Esclusivamente nelle soffitte	1894	62	2527	7160	37	18	59	68
PROVINCIA DI BARI DELLE PUGLIE	147912	5166	285768	635738	9415	4118	22207	43199

TAVOLA III. — STATO DELLE ABITAZIONI.

b) CIRCONDARI (o DISTRETTI) E PROVINCE, COMPRESI I COMUNI CAPOLUOGHI.

Abitazioni.

Censimento 1881.

ABITAZIONI	C A S E AGGLOMERATE NEL CENTRO PRINCIPALE dei singoli comuni			C A S E AGGLOMERATE NEGLI ALTRI CENTRI e case sparse				
	NUMERO degli appartamenti		NUMERO delle stanze occupate	NUMERO delle persone presenti	NUMERO degli appartamenti		NUMERO delle stanze occupate	NUMERO delle persone presenti
	abitati	vuoti			abitati	vuoti		

PROVINCIA DI BELLUNO.

In più piani	472	35	1833	2261	1520	63	5504	7233
Tutte sotterranee	3	1	8	5	4	...	13	41
Al solo piano terreno	166	25	431	606	1096	33	2986	3523
Ad un piano superiore al terreno	544	23	1501	1767	1345	46	4636	7128
Esclusivamente nelle soffitte	16	2	34	50	25	1	60	110
Distretto di Agordo	1201	86	3807	4689	3990	143	13199	18035
In più piani	1319	35	5251	7117	1461	37	5590	6984
Tutte sotterranee	2	...	3	8	2	...	7	10
Al solo piano terreno	128	4	245	462	95	28	166	347
Ad un piano superiore al terreno	321	3	815	1254	693	26	1844	3357
Esclusivamente nelle soffitte
Distretto di Auronzo	1770	42	6314	8841	2254	91	7607	10698
In più piani	2012	117	10594	10882	2705	45	10411	15687
Tutte sotterranee	1	...	3	3	4	...	6	8
Al solo piano terreno	128	9	324	523	456	33	703	1467
Ad un piano superiore al terreno	516	23	2662	2554	2424	34	9113	15189
Esclusivamente nelle soffitte	7	...	11	16	3	3	3	8
Distretto di Belluno	2664	149	13594	13978	5592	115	20236	32359
In più piani	1959	128	8304	9875	4415	231	15835	24471
Tutte sotterranee
Al solo piano terreno	182	6	293	573	241	17	368	927
Ad un piano superiore al terreno	447	13	1763	1907	102	13	271	392
Esclusivamente nelle soffitte	4	...	11	18	2	1	3	5
Distretto di Feltre	2592	147	10371	12373	4760	262	16477	25795
In più piani	1619	209	5944	9052	1448	110	4578	6681
Tutte sotterranee
Al solo piano terreno	107	12	168	377	83	12	193	278
Ad un piano superiore al terreno	214	14	605	1018	39	18	100	185
Esclusivamente nelle soffitte	2	...	2	2	49	...	50	58
Distretto di Fonzaso	1942	235	6719	10449	1619	140	4921	7202

TAVOLA III. — STATO DELLE ABITAZIONI.

b) CIRCONDARI (o DISTRETTI) E PROVINCE, COMPRESI I COMUNI CAPOLUOGHI.

Censimento 1881.

Abitazioni.

ABITAZIONI	C A S E AGGLOMERATE NEL CENTRO PRINCIPALE dei singoli comuni				C A S E AGGLOMERATE NEGLI ALTRI CENTRI o case sparse			
	NUMERO degli appartamenti		NUMERO delle stanze occupate	NUMERO delle persone presenti	NUMERO degli appartamenti		NUMERO delle stanze occupate	NUMERO delle persone presenti
	abitati	vuoti			abitati	vuoti		
In più piani	257	24	1741	1915	1311	34	3880	6350
Tutte sotterranee
Al solo piano terreno	52	...	70	131	156	...	313	545
Ad un piano superiore al terreno	127	14	372	509	411	17	1011	1667
Esclusivamente nelle soffitte
Distretto di Longarone	436	38	2183	2555	1878	51	5204	8562
In più piani	1635	72	6424	7747	1275	55	4874	6221
Tutte sotterranee	1	...	2	3	6	...	8	9
Al solo piano terreno	174	15	412	541	164	7	480	613
Ad un piano superiore al terreno	447	45	1503	1868	336	26	1365	1600
Esclusivamente nelle soffitte	1	...	1	2
Distretto di Pieve di Cadore	2258	132	8342	10161	1781	88	6727	8443
In più piani	9273	620	40091	48849	14135	575	50672	73627
Tutte sotterranee	7	1	16	19	16	...	34	68
Al solo piano terreno	937	71	1943	3213	2291	130	5209	7700
Ad un piano superiore al terreno	2616	135	9221	10877	5353	180	18340	29518
Esclusivamente nelle soffitte	30	2	59	88	79	5	116	181
PROVINCIA DI BELLUNO	12863	829	51330	63046	21874	890	74371	111094

PROVINCIA DI BENEVENTO.

In più piani	2251	222	7982	10915	2196	426	6813	10771
Tutte sotterranee	25	3	35	78	4	...	4	8
Al solo piano terreno	7510	1519	10770	28970	2733	1258	5136	11693
Ad un piano superiore al terreno	7406	705	16202	29662	2758	536	6138	11943
Esclusivamente nelle soffitte	44	19	99	245	2	6	2	5
Circondario di Benevento	17236	2468	35088	69870	7693	2226	18093	34420
In più piani	1445	47	6250	8988	1012	12	3248	5711
Tutte sotterranee	43	...	59	66	1	...	3	9
Al solo piano terreno	3464	621	6845	13020	1934	815	3519	8183
Ad un piano superiore al terreno	7022	364	15123	26213	2766	507	5640	13361
Esclusivamente nelle soffitte	71	13	183	181	44	...	66	199
Circondario di Carreto Sannita	12045	1045	28460	48468	5757	1334	12476	27463

TAVOLA III. — STATO DELLE ABITAZIONI.

b) CIRCONDARI (o DISTRETTI) E PROVINCE, COMPRESI I COMUNI CAPOLUGGHI.

Abitazioni.

Censimento 1881.

ABITAZIONI	C A S E AGGLOMERATE NEL CENTRO PRINCIPALE dei singoli comuni				C A S E AGGLOMERATE NEGLI ALTRI CENTRI e case sparse			
	NUMERO degli appartamenti		NUMERO delle stanze occupate	NUMERO delle persone presenti	NUMERO degli appartamenti		NUMERO delle stanze occupate	NUMERO delle persone presenti
	abitati	vuoti			abitati	vuoti		
In più piani	2602	204	8518	12629	326	2	823	1488
Tutte sotterranee	14	8	14	51
Al solo piano terreno	4283	1364	5829	17432	335	123	477	1427
Ad un piano superiore al terreno	6081	882	10283	24683	151	39	212	490
Esclusivamente nelle soffitte	3	1	2	4
Circondario di San Bartolommeo in Galdo	12983	2459	24651	54799	812	164	1515	3405
In più piani	6298	473	22750	32532	3534	440	10887	17970
Tutte sotterranee	82	11	108	195	5	...	7	17
Al solo piano terreno	15257	3504	23444	59422	5002	2196	9132	21303
Ad un piano superiore al terreno	20509	1951	41613	80558	5675	1082	11990	25794
Esclusivamente nelle soffitte	118	33	284	430	46	6	68	204
PROVINCIA DI BENEVENTO	42264	5972	88199	173137	14262	3724	32084	65288

PROVINCIA DI BERGAMO.

In più piani	14172	699	65020	78483	15247	1551	69913	92800
Tutte sotterranee	7	...	11	23	7	10	13	16
Al solo piano terreno	1136	87	2312	3463	832	179	2371	2761
Ad un piano superiore al terreno	8702	374	23718	30771	3873	192	11242	16466
Esclusivamente nelle soffitte	272	6	577	847	99	1	146	232
Circondario di Bergamo	24289	1166	91638	113587	20058	1933	83685	112275
In più piani	6246	385	22119	29369	3294	420	13983	16579
Tutte sotterranee	5	2	7	15	2	4	2	2
Al solo piano terreno	284	66	743	913	145	16	333	566
Ad un piano superiore al terreno	1709	81	4346	6425	391	40	996	1547
Esclusivamente nelle soffitte	10	...	16	21	4	...	10	12
Circondario di Clusone	8254	534	27231	36743	3836	480	15329	18706
In più piani	11421	222	37376	57023	4124	96	14056	25420
Tutte sotterranee	3	...	6	6
Al solo piano terreno	2097	85	3753	7052	522	155	1441	2864
Ad un piano superiore al terreno	3922	107	8152	13252	712	152	1678	3409
Esclusivamente nelle soffitte	156	7	282	349	22	12	36	65
Circondario di Treviglio	17599	421	49569	77682	5380	415	17211	31758

TAVOLA III. — STATO DELLE ABITAZIONI.

b) CIRCONDARI (O DISTRETTI) E PROVINCE, COMPRESI I COMUNI CAPOLUOGHI.

Censimento 1881.

Abitazioni.

ABITAZIONI	C A S E AGGLOMERATE NEL CENTRO PRINCIPALE dei singoli comuni				C A S E AGGLOMERATE NEGLI ALTRI CENTRI e case sparse			
	NUMERO degli appartamenti		NUMERO delle stanze occupate	NUMERO delle persone presenti	NUMERO degli appartamenti		NUMERO delle stanze occupate	NUMERO delle persone presenti
	abitati	vuoti			abitati	vuoti		
In più piani	31839	1306	124515	164875	22665	2067	97957	134799
Tutte sotterranee	15	2	24	44	9	14	15	18
Al solo piano terreno	3517	238	6808	11428	1499	350	4145	6791
Ad un piano superiore al terreno	14333	562	36216	50448	4976	384	13916	21422
Esclusivamente nelle soffitte	438	13	875	1217	125	13	192	309
PROVINCIA DI BERGAMO	50142	2121	168438	228012	29274	2828	116225	162739

PROVINCIA DI BOLOGNA.

In più piani	3016	63	18168	22065	25989	861	102039	169380
Tutte sotterranee	26	...	55	100	65	1	100	195
Al solo piano terreno	5289	45	12021	17879	4103	164	8639	15985
Ad un piano superiore al terreno	19334	94	69612	77802	7704	200	21082	34575
Esclusivamente nelle soffitte	769	2	1543	2422	335	13	772	1369
Circondario di Bologna	28434	204	101399	120268	38196	1239	132632	221504
In più piani	808	32	4011	3605	5225	85	18630	35449
Tutte sotterranee	2	...	2	6	1	...	1	3
Al solo piano terreno	1302	36	2329	4094	1267	37	2407	5324
Ad un piano superiore al terreno	2449	67	6220	8894	1855	74	4060	8288
Esclusivamente nelle soffitte	47	...	67	170	75	...	126	284
Circondario di Imola	4608	135	12629	16769	8423	196	25224	49348
In più piani	388	35	1771	1924	4622	250	17710	23758
Tutte sotterranee	1	...	1	1	4	...	5	11
Al solo piano terreno	61	16	163	249	1077	158	2670	4809
Ad un piano superiore al terreno	590	29	1779	2436	3308	172	10150	16013
Esclusivamente nelle soffitte	31	...	75	123	54	3	108	206
Circondario di Vergato	1071	80	3789	4738	9065	583	30643	44797
In più piani	4212	130	23950	27594	35836	1196	138379	228587
Tutte sotterranee	29	...	58	107	70	1	106	209
Al solo piano terreno	6652	97	14513	22222	6447	359	13716	26118
Ad un piano superiore al terreno	22373	190	77611	89132	12867	446	35292	58876
Esclusivamente nelle soffitte	847	2	1685	2720	464	16	1006	1859
PROVINCIA DI BOLOGNA	34113	419	117817	141775	55684	2018	188499	315649

TAVOLA III. — STATO DELLE ABITAZIONI.

b) CIRCONDARI (o DISTRETTI) E PROVINCE, COMPRESI I COMUNI CAPOLUOGHI.

Abitazioni.

Censimento 1881.

ABITAZIONI	C A S E AGGLOMERATE NEL CENTRO PRINCIPALE dei singoli comuni			C A S E AGGLOMERATE NEGLI ALTRI CENTRI e case sparse				
	NUMERO degli appartamenti		NUMERO delle stanze occupate	NUMERO delle persone presenti	NUMERO degli appartamenti		NUMERO delle stanze occupate	NUMERO delle persone presenti
	abitati	vuoti			abitati	vuoti		

PROVINCIA DI BRESCIA.

In più piani	3735	437	13772	16268	2595	451	9786	12300
Tutte sotterranee	9	...	14	46	2	...	2	2
Al solo piano terreno	728	186	1527	2414	344	250	1000	1273
Ad un piano superiore al terreno	3836	297	11831	15900	1943	110	5846	9324
Esclusivamente nelle soffitte	84	24	336	313	49	1	198	116
Circondario di Breno	8392	944	27480	34944	4933	812	16832	23015
In più piani	17215	955	78567	78517	13338	1792	52856	73429
Tutte sotterranee	5	...	9	9	63	14	97	135
Al solo piano terreno	3328	232	6589	10289	1730	417	4173	5674
Ad un piano superiore al terreno	12343	531	32956	43230	2646	285	8254	10141
Esclusivamente nelle soffitte	110	68	193	263	49	46	126	93
Circondario di Brescia	33001	1786	118314	132308	17826	2554	65509	89472
In più piani	5873	259	18808	27015	3547	94	12821	18881
Tutte sotterranee	2	...	3	5
Al solo piano terreno	2180	112	3722	7874	1857	162	3896	7211
Ad un piano superiore al terreno	2210	85	5346	8007	1379	130	3056	5989
Esclusivamente nelle soffitte	32	...	39	69	9	...	13	16
Circondario di Chiari	10297	456	27918	42970	6792	386	20386	32097
In più piani	3921	270	16842	17435	3587	650	14244	16841
Tutte sotterranee	3	3	7	11	4	7	14	13
Al solo piano terreno	406	87	940	1169	263	63	554	871
Ad un piano superiore al terreno	3199	147	10127	12877	2334	450	7761	10564
Esclusivamente nelle soffitte	41	3	80	106	14	...	39	29
Circondario di Salò	7570	510	27996	31598	6202	1173	22612	28318
In più piani	8801	267	16582	39412	2433	72	9753	13906
Tutte sotterranee
Al solo piano terreno	742	62	1095	2123	151	54	229	595
Ad un piano superiore al terreno	255	9	774	650	32	2	214	116
Esclusivamente nelle soffitte	4	...	8	7
Circondario di Verolanuova	9802	338	18459	42192	2616	128	10196	14617

TAVOLA III. — STATO DELLE ABITAZIONI.

b) CIRCONDARI (o DISTRETTI) E PROVINCE, COMPRESI I COMUNI CAPOLUOGHI.

Censimento 1881.

Abitazioni.

ABITAZIONI	C A S E AGGLOMERATE NEL CENTRO PRINCIPALE dei singoli comuni				C A S E AGGLOMERATE NEGLI ALTRI CENTRI e case sparse			
	NUMERO degli appartamenti		NUMERO delle stanze occupate	NUMERO delle persone presenti	NUMERO degli appartamenti		NUMERO delle stanze occupate	NUMERO delle persone presenti
	abitati	vuoti			abitati	vuoti		
In più piani	39545	2188	144571	178647	25500	3059	99460	135357
Tutte sotterranee	19	3	33	71	69	21	113	150
Al solo piano terreno	7384	679	13873	23869	4345	949	9855	15624
Ad un piano superiore al terreno	21843	1069	61034	80664	8334	977	25731	36134
Esclusivamente nelle soffitte	271	35	656	761	121	47	376	254
PROVINCIA DI BRESCIA	69062	3974	220167	284012	38369	5053	135535	187519

PROVINCIA DI CAGLIARI.

In più piani	975	128	4775	6898	75	17	280	342
Tutte sotterranee	128	270	330	525	11	36	17	48
Al solo piano terreno	27263	5485	69447	115375	985	424	3200	5206
Ad un piano superiore al terreno	4225	645	17835	20213	138	123	405	1544
Esclusivamente nelle soffitte	193	90	541	902	70	40	175	255
Circondario di Cagliari	32787	6618	92928	143913	1279	645	4077	7395
In più piani	1007	50	2487	3444	59	12	202	281
Tutte sotterranee	68	7	68	220
Al solo piano terreno	11102	953	26123	46836	3257	217	5498	12362
Ad un piano superiore al terreno	1955	119	5997	6927	221	43	314	380
Esclusivamente nelle soffitte	137	11	182	257	8	...	10	11
Circondario di Iglesias	14269	1140	34857	57684	3545	272	6024	13034
In più piani	4018	635	10380	15782	13	2	59	75
Tutte sotterranee	1	...	1	2	2	...	6	10
Al solo piano terreno	9085	1366	20852	38493	85	17	267	198
Ad un piano superiore al terreno	1980	150	4455	7589	191	51	1362	989
Esclusivamente nelle soffitte	213	46	304	685
Circondario di Lanusei	15297	2197	35992	62551	291	70	1694	1272
In più piani	2105	302	8793	10029	15	20	57	93
Tutte sotterranee
Al solo piano terreno	23460	7212	61245	95390	529	187	1121	2277
Ad un piano superiore al terreno	3480	1104	10208	15995	65	42	140	328
Esclusivamente nelle soffitte	233	289	361	812
Circondario di Oristano	29278	8907	80607	122226	609	249	1318	2698

TAVOLA III. — STATO DELLE ABITAZIONI.

b) CIRCONDARI (o DISTRETTI) E PROVINCE, COMPRESI I COMUNI CAPOLUOGHI.

Abitazioni.

Censimento 1881.

A B I T A Z I O N I	C A S E AGGLOMERATE NEL CENTRO PRINCIPALE dei singoli comuni				C A S E AGGLOMERATE NEGLI ALTRI CENTRI e case sparse			
	NUMERO degli appartamenti		NUMERO delle stanze occupate	NUMERO delle persone presenti	NUMERO degli appartamenti		NUMERO delle stanze occupate	NUMERO delle persone presenti
	abitati	vuoti			abitati	vuoti		
In più piani	8105	1115	26435	36153	162	51	598	791
Tutte sotterranee	197	277	399	747	13	36	23	58
Al solo piano terreno	70913	15016	177667	296094	4856	845	10085	20043
Ad un piano superiore al terreno	11640	2018	38495	50724	615	264	2221	3241
Esclusivamente nelle soffitte	776	436	1388	2656	78	40	185	266
PROVINCIA DI CAGLIARI	91631	18862	244384	386374	5724	1236	13113	24399

PROVINCIA DI CALTANISSETTA.

In più piani	1162	106	2617	7983	29	45	138	160
Tutte sotterranee	2	...	6	2
Al solo piano terreno	14450	7672	20703	53724	1613	1113	1827	7665
Ad un piano superiore al terreno	10230	3135	16608	39773	910	425	1680	2720
Esclusivamente nelle soffitte	42	6	106	101	4	...	8	10
Circondario di Caltanissetta	25886	11009	40040	100883	2556	1583	4653	10555
In più piani	1189	57	6461	6861	2713	...	9162	10439
Tutte sotterranee
Al solo piano terreno	9716	2635	13338	39655	1690	439	5795	7356
Ad un piano superiore al terreno	6597	468	15079	28092	213	263	432	833
Esclusivamente nelle soffitte	6	30	11	39
Circondario di Piazza Armerina	17508	3190	35389	74647	4616	707	15389	19128
In più piani	303	9	1115	1595	31	26	129	189
Tutte sotterranee	32	...	33	109
Al solo piano terreno	10718	5048	12656	45839	120	485	329	471
Ad un piano superiore al terreno	3019	319	6549	11791	44	123	123	277
Esclusivamente nelle soffitte
Circondario di Terranova di Sicilia	14077	5406	20353	59334	195	634	581	937
In più piani	2659	262	10193	16439	2773	71	9429	10788
Tutte sotterranee	34	...	39	111
Al solo piano terreno	34884	15355	47197	138518	3423	2037	8951	15972
Ad un piano superiore al terreno	19846	3952	38236	79556	1167	816	2235	3850
Esclusivamente nelle soffitte	48	36	117	140	4	...	8	10
PROVINCIA DI CALTANISSETTA	57471	19605	95782	234864	7367	2924	20623	30620

TAVOLA III. — STATO DELLE ABITAZIONI.

b) CIRCONDARI (o DISTRETTI) E PROVINCE, COMPRESI I COMUNI CAPOLUOGHI.

Censimento 1881.

Abitazioni.

ABITAZIONI	C A S E AGGLOMERATE NEL CENTRO PRINCIPALE dei singoli comuni				C A S E AGGLOMERATE NEGLI ALTRI CENTRI e case sparse			
	NUMERO degli appartamenti		NUMERO delle stanze occupate	NUMERO delle persone presenti	NUMERO degli appartamenti		NUMERO delle stanze occupate	NUMERO delle persone presenti
	abitati	vuoti			abitati	vuoti		

PROVINCIA DI CAMPOBASSO.

In più piani	6492	508	21416	32452	289	143	946	1662
Tutte sotterranee	1376	610	1621	5105	1	...	12	3
Al solo piano terreno	7028	1464	13621	31715	1012	126	1835	4753
Ad un piano superiore al terreno	11478	755	26663	45908	1199	105	2395	4809
Esclusivamente nelle soffitte	459	323	1192	1311	8	16	47	6
Circondario di Campobasso	26833	3660	64513	116551	2509	390	5235	11233
In più piani	4242	749	13305	18084	1945	410	6110	8812
Tutte sotterranee	136	109	217	531	165	28	170	304
Al solo piano terreno	5660	1404	10370	19570	3396	980	5352	13446
Ad un piano superiore al terreno	11188	1519	26242	45784	4594	727	8766	20930
Esclusivamente nelle soffitte	353	41	531	1070	154	24	244	655
Circondario di Isernia	21609	3822	50665	85039	10254	2169	20642	44147
In più piani	4126	412	9980	16965	148	43	436	693
Tutte sotterranee	224	58	265	947	9	5	25	96
Al solo piano terreno	7803	1013	11009	31969	503	609	615	2150
Ad un piano superiore al terreno	10906	695	19583	52619	176	142	297	919
Esclusivamente nelle soffitte	170	39	344	711	4	8	12	35
Circondario di Larino	23229	2217	41181	103211	840	807	1385	3893
In più piani	14860	1669	44701	67501	2382	596	7492	11167
Tutte sotterranee	1736	777	2103	6583	175	33	207	403
Al solo piano terreno	20521	3881	35000	83254	4911	1715	7802	20349
Ad un piano superiore al terreno	33572	2969	72488	144371	5969	974	11458	26658
Esclusivamente nelle soffitte	982	403	2067	3092	166	48	303	696
PROVINCIA DI CAMPOBASSO	71671	9699	156359	304801	13303	3366	27262	59273

PROVINCIA DI CASERTA.

In più piani	7163	184	23100	37769	3358	231	11234	15308
Tutte sotterranee	6	...	26	38	11	...	29	35
Al solo piano terreno	26415	4152	38188	94853	6834	1301	10804	24750
Ad un piano superiore al terreno	20799	803	48726	86788	5800	464	11756	24792
Esclusivamente nelle soffitte	41	49	81	145	17	...	30	68
Circondario di Caserta	54424	5188	110121	219623	16070	1996	33953	64953

TAVOLA III. — STATO DELLE ABITAZIONI.

b) CIRCONDARI (o DISTRETTI) E PROVINCE, COMPRESI I COMUNI CAPOLUOGHI.

Abitazioni.

Censimento 1881.

ABITAZIONI	C A S E AGGLOMERATE NEL CENTRO PRINCIPALE dei singoli comuni				C A S E AGGLOMERATE NEGLI ALTRI CENTRI e case sparse			
	NUMERO degli appartamenti		NUMERO delle stanze occupate	NUMERO delle persone presenti	NUMERO degli appartamenti		NUMERO delle stanze occupate	NUMERO delle persone presenti
	abitati	vuoti			abitati	vuoti		
In più piani	3015	341	8391	15878	1174	82	3208	5612
Tutte sotterranee	66	...	119	271	24	...	32	94
Al solo piano terreno	4943	1049	7929	20728	4229	256	6209	16190
Ad un piano superiore al terreno	9452	1030	24220	45420	7614	372	16062	32671
Esclusivamente nelle soffitte	836	2	1510	3757	203	1	308	936
Circondario di Gaeta	18312	2452	42169	86054	13274	711	25817	55503
In più piani	1588	45	5843	6943	735	33	2324	3741
Tutte sotterranee	2	...	2	4
Al solo piano terreno	10274	940	13599	35833	4268	362	5423	16150
Ad un piano superiore al terreno	6537	474	14876	26839	1422	148	2619	5509
Esclusivamente nelle soffitte	2	...	2	16
Circondario di Nola	18403	1459	34322	69693	6475	548	10366	25400
In più piani	1332	53	5355	4312	608	61	1498	2730
Tutte sotterranee	8	...	16	12
Al solo piano terreno	3119	248	5441	10167	1678	133	2531	5590
Ad un piano superiore al terreno	4617	99	10164	17523	2384	36	4640	9898
Esclusivamente nelle soffitte	12	...	45	27
Circondario di Piedimonte d'Alife	9088	403	21021	32541	4670	235	8667	18218
In più piani	3081	311	9958	14348	3598	439	12186	19347
Tutte sotterranee	117	100	181	335	73	8	144	390
Al solo piano terreno	2691	659	4450	11445	5809	936	9572	22284
Ad un piano superiore al terreno	7130	670	16147	31419	7385	500	14972	36234
Esclusivamente nelle soffitte	429	116	717	1263	431	13	764	1549
Circondario di Sora	13448	1856	34453	58810	17296	1926	37638	79804
In più piani	16179	937	52647	79755	9523	851	30548	46738
Tutte sotterranee	199	100	344	665	108	8	205	519
Al solo piano terreno	47442	7048	69607	173059	22868	3023	34539	81964
Ad un piano superiore al terreno	45555	3106	114133	208039	24635	1520	50347	109104
Esclusivamente nelle soffitte	1320	167	2355	5208	651	14	1100	2553
PROVINCIA DI CASERTA	113675	11358	239086	466721	57785	5416	116441	243878

TAVOLA III. — STATO DELLE ABITAZIONI.

b) CIRCONDARI (o DISTRETTI) E PROVINCE, COMPRESI I COMUNI CAPOLUOGHI.

Censimento 1881.

Abitazioni.

ABITAZIONI	C A S E AGGLOMERATE NEL CENTRO PRINCIPALE dei singoli comuni			C A S E AGGLOMERATE NEGLI ALTRI CENTRI e case sparse				
	NUMERO degli appartamenti		NUMERO delle stanze occupate	NUMERO delle persone presenti	NUMERO degli appartamenti		NUMERO delle stanze occupate	NUMERO delle persone presenti
	abitati	vuoti			abitati	vuoti		

PROVINCIA DI CATANIA.

In più piani	1107	338	3377	3501	258	158	795	1183
Tutte sotterranee	19	...	29	133	4	...	5	9
Al solo piano terreno	11174	3114	24270	51827	9429	5017	17582	46556
Ad un piano superiore al terreno	5130	470	15957	24514	791	335	1690	2397
Esclusivamente nelle soffitte	11	...	19	37	10	...	25	35
Circondario di Acireale	17441	3972	43652	80012	10492	5510	20097	50680
In più piani	1662	15	6286	9789	5	35	21	23
Tutte sotterranee	3	...	3	10
Al solo piano terreno	15229	3447	26396	55152	2110	2159	3547	7842
Ad un piano superiore al terreno	7308	624	17857	30925	1150	772	2533	4504
Esclusivamente nelle soffitte	7	...	9	25
Circondario di Caltagirone	24209	4086	50551	95901	3265	2946	6101	12369
In più piani	1590	247	5578	9482	42	8	94	166
Tutte sotterranee	91	3	93	207
Al solo piano terreno	39303	12687	63753	164894	2667	1835	5965	12440
Ad un piano superiore al terreno	12018	1340	37357	41470	153	139	464	458
Esclusivamente nelle soffitte	38	17	93	151	3	...	3	4
Circondario di Catania	53055	14594	106874	216204	2865	1982	6526	13068
In più piani	3563	160	10335	15408	34	187	190	120
Tutte sotterranee	103	63	125	236
Al solo piano terreno	10764	2164	23977	36948	1171	2838	2549	4332
Ad un piano superiore al terreno	7849	544	23694	33611	339	160	500	676
Esclusivamente nelle soffitte	68	89	251	71
Circondario di Nicosia	22347	3020	58382	89274	1544	3185	3239	5128
In più piani	7931	810	25576	38180	339	388	1100	1492
Tutte sotterranee	216	66	250	586	4	...	5	9
Al solo piano terreno	76476	21412	138396	308821	15377	11829	29643	71170
Ad un piano superiore al terreno	32305	3278	94865	133520	2433	1406	5187	8535
Esclusivamente nelle soffitte	124	106	372	284	13	...	28	39
PROVINCIA DI CATANIA	117052	26672	259459	481391	18166	13623	35963	81245

TAVOLA III. — STATO DELLE ABITAZIONI.

b) CIRCONDARI (o DISTRETTI) E PROVINCE, COMPRESI I COMUNI CAPOLUOGHI.

Abitazioni.

Censimento 1881.

ABITAZIONI	C A S E AGGLOMERATE NEL CENTRO PRINCIPALE dei singoli comuni			C A S E AGGLOMERATE NEGLI ALTRI CENTRI e case sparse				
	NUMERO degli appartamenti		NUMERO delle stanze occupate	NUMERO delle persone presenti	NUMERO degli appartamenti		NUMERO delle stanze occupate	NUMERO delle persone presenti
	abitati	vuoti			abitati	vuoti		

PROVINCIA DI CATANZARO.

In più piani	1814	61	6342	9263	236	36	723	1306
Tutte sotterranee	5	1	21	15	3	...	3	9
Al solo piano terreno	11788	3073	15005	44823	2375	1677	3783	9997
Ad un piano superiore al terreno	15894	1033	34946	63185	2030	659	3572	8210
Esclusivamente nelle soffitte	77	23	80	441	30	...	55	200
Circondario di Catanzaro	29578	4191	56394	117727	4674	2372	8136	19722
In più piani	619	173	2666	4096	86	37	721	528
Tutte sotterranee	3	2	4	7	26	...	29	93
Al solo piano terreno	7011	5032	8695	28911	1706	446	1933	7956
Ad un piano superiore al terreno	5597	648	10302	26172	505	67	1107	2939
Esclusivamente nelle soffitte	6	11	6	10
Circondario di Cotrone	13236	2866	21673	59196	2323	550	3795	11516
In più piani	1846	535	4156	5834	769	239	2009	2571
Tutte sotterranee	479	168	548	1682	23	65	56	136
Al solo piano terreno	9550	3424	12248	31138	2943	1392	4370	9990
Ad un piano superiore al terreno	12392	1755	24210	56122	4866	733	8584	17724
Esclusivamente nelle soffitte	75	90	137	209	14	13	47	43
Circondario di Monteleone di Calabria	24351	5972	41299	94985	8620	2442	15066	30464
In più piani	3027	359	8433	15738	186	109	482	952
Tutte sotterranee	74	13	78	108	7	...	9	23
Al solo piano terreno	6219	102	9783	22425	3243	1439	5344	13209
Ad un piano superiore al terreno	8498	562	17194	33651	2915	284	5196	11405
Esclusivamente nelle soffitte	533	80	796	1442	142	72	329	711
Circondario di Nicastro	18354	1116	36284	73364	6493	1954	11360	26300
In più piani	7306	1128	21597	34931	1277	421	3935	5357
Tutte sotterranee	561	184	651	1812	64	65	97	261
Al solo piano terreno	34577	8631	45731	127297	10267	5004	15435	41152
Ad un piano superiore al terreno	42381	3998	86652	173130	10316	1743	18459	40278
Esclusivamente nelle soffitte	694	204	1019	2102	186	85	431	954
PROVINCIA DI CATANZARO	85519	14145	155650	345272	22110	7318	38357	88002

TAVOLA III. — STATO DELLE ABITAZIONI.

b) CIRCONDARI (o DISTRETTI) E PROVINCE, COMPRESI I COMUNI CAPOLUOGHI.

Censimento 1881.

Abitazioni.

ABITAZIONI	C A S E AGGLOMERATE NEL CENTRO PRINCIPALE dei singoli comuni				C A S E AGGLOMERATE NEGLI ALTRI CENTRI e case sparse			
	NUMERO degli appartamenti		NUMERO delle stanze occupate	NUMERO delle persone presenti	NUMERO degli appartamenti		NUMERO delle stanze occupate	NUMERO delle persone presenti
	abitati	vuoti			abitati	vuoti		

PROVINCIA DI CHIETI.

In più piani	3103	381	12567	15946	3757	285	12662	19801
Tutte sotterranee	72	169	86	219	95	20	118	342
Al solo piano terreno	2983	1070	4337	10343	5124	1233	8936	20789
Ad un piano superiore al terreno	5885	831	15289	25376	3887	612	8605	22193
Esclusivamente nelle soffitte	86	153	150	291	57	8	107	259
Circondario di Chieti	12129	2607	32729	52175	12920	2158	30458	63384
In più piani	3723	572	14205	21493	1169	405	3547	7071
Tutte sotterranee	41	69	395	402	97	16	284	549
Al solo piano terreno	4229	1108	8068	15308	3872	1191	6056	16351
Ad un piano superiore al terreno	8171	996	18732	32372	3562	698	6663	18183
Esclusivamente nelle soffitte	373	55	514	802	44	32	72	151
Circondario di Lanciano	16537	2800	41914	70377	8744	2342	16622	42305
In più piani	3774	344	11657	18856	415	88	1106	2443
Tutte sotterranee	82	90	102	303	10	...	20	50
Al solo piano terreno	7192	1072	9141	27347	3271	703	4512	14999
Ad un piano superiore al terreno	8867	635	18607	40132	2382	436	4218	11109
Esclusivamente nelle soffitte	71	9	88	231	38	...	74	189
Circondario di Vasto	19936	2150	39595	86860	6116	1227	9930	28790
In più piani	10600	1297	38429	56295	5341	778	17315	29315
Tutte sotterranee	195	328	583	924	202	36	422	941
Al solo piano terreno	14404	3250	21846	52998	12267	3127	19534	52139
Ad un piano superiore al terreno	22923	2462	52628	97880	9831	1746	19486	51485
Esclusivamente nelle soffitte	530	220	752	1324	139	40	253	599
PROVINCIA DI CHIETI	48652	7557	114238	209421	27780	5727	57010	134479

PROVINCIA DI COMO.

In più piani	17478	2835	67079	97015	13257	2702	48273	82585
Tutte sotterranee	14	39	21	6	2	148	2	1
Al solo piano terreno	1099	292	2577	4654	1288	994	3130	5802
Ad un piano superiore al terreno	6897	524	18957	27348	5161	804	12838	21829
Esclusivamente nelle soffitte	56	3	83	133	32	20	44	89
Circondario di Como	25544	3723	88722	129156	19740	4668	64277	110309

TAVOLA III. — STATO DELLE ABITAZIONI.

b) CIRCONDARI (o DISTRETTI) E PROVINCE, COMPRESI I COMUNI CAPOLUOGHI.

Abitazioni.

Censimento 1881.

ABITAZIONI	C A S E AGGLOMERATE NEL CENTRO PRINCIPALE dei singoli comuni				C A S E AGGLOMERATE NEGLI ALTRI CENTRI e case sparse			
	NUMERO degli appartamenti		NUMERO delle stanze occupate	NUMERO delle persone presenti	NUMERO degli appartamenti		NUMERO delle stanze occupate	NUMERO delle persone presenti
	abitati	vuoti			abitati	vuoti		
In più piani	9562	667	36970	51681	6936	465	28241	47008
Tutte sotterranee	1	1	3	4
Al solo piano terreno	402	52	962	1247	206	43	407	710
Ad un piano superiore al terreno	5089	222	12683	19351	1341	68	3537	6193
Esclusivamente nelle soffitte	78	9	112	173	16	4	32	59
Circondario di Lecco	15131	950	50730	72452	8500	581	32220	53974
In più piani	13872	836	50103	72223	8038	522	23866	48199
Tutte sotterranee
Al solo piano terreno	938	...	2355	3875	361	28	1012	1382
Ad un piano superiore al terreno	4278	198	11772	16994	1297	123	3439	5734
Esclusivamente nelle soffitte	33	4	96	183	8	...	13	18
Circondario di Varese	19126	1038	64326	93280	9734	673	33330	55833
In più piani	40912	4368	154152	220924	28261	3689	105380	177792
Tutte sotterranee	14	39	21	6	3	149	5	5
Al solo piano terreno	2439	344	5894	9776	1855	1065	4549	8397
Ad un piano superiore al terreno	16264	944	43415	63693	7799	995	19804	33756
Esclusivamente nelle soffitte	172	16	295	489	56	24	89	166
PROVINCIA DI COMO	59801	5711	203778	294838	37974	5922	129827	220116

PROVINCIA DI COSENZA.

In più piani	1073	137	4116	6441	51	5	126	163
Tutte sotterranee	19	5	22	94
Al solo piano terreno	9458	4254	12230	38109	1454	512	1589	5485
Ad un piano superiore al terreno	15374	1302	28413	62634	1092	128	1761	4930
Esclusivamente nelle soffitte	139	7	143	630	2	...	2	10
Circondario di Castrovillari	26063	5705	44936	107908	2599	645	3478	10568
In più piani	2192	115	7864	10742	440	30	1658	2295
Tutte sotterranee	331	97	346	951	312	27	373	2269
Al solo piano terreno	8790	1795	10762	32402	5519	1154	6633	21833
Ad un piano superiore al terreno	13439	577	22669	55936	9672	733	16074	47489
Esclusivamente nelle soffitte	80	6	95	283	55	...	61	197
Circondario di Cosenza	24832	2590	41736	100364	16028	1944	24799	74083

TAVOLA III. — STATO DELLE ABITAZIONI.

b) CIRCONDARI (o DISTRETTI) E PROVINCE, COMPRESI I COMUNI CAPOLUOGHI.

Censimento 1881.

Abitazioni.

ABITAZIONI	C A S E AGGLOMERATE NEL CENTRO PRINCIPALE dei singoli comuni				C A S E AGGLOMERATE NEGLI ALTRI CENTRI e case sparse			
	NUMERO degli appartamenti		NUMERO delle stanze occupate	NUMERO delle persone presenti	NUMERO degli appartamenti		NUMERO delle stanze occupate	NUMERO delle persone presenti
	abitati	vuoti			abitati	vuoti		
In più piani	1921	100	7502	8290	419	112	1145	1832
Tutte sotterranee	233	4	815	893	57	1	150	331
Al solo piano terreno	5494	2380	10261	19771	4717	1782	6332	18277
Ad un piano superiore al terreno	6399	1007	13376	24242	3985	503	6230	18635
Esclusivamente nelle soffitte	124	77	197	378	59	58	99	138
 . Circondario di Paola	14171	3568	32451	53579	9237	2461	13956	39313
In più piani	874	34	3989	5037	61	51	173	353
Tutte sotterranee	126	...	126	543	1	...	2	7
Al solo piano terreno	5116	499	5631	21824	1534	283	2033	7589
Ad un piano superiore al terreno	5383	309	10137	26343	645	288	1223	3179
Esclusivamente nelle soffitte	113	...	140	26	1	8	1	5
 . Circondario di Rossano	11922	842	20023	53773	2292	630	3487	11133
In più piani	6060	386	23471	30510	971	198	3107	4693
Tutte sotterranee	709	106	1309	2486	400	28	525	2507
Al solo piano terreno	28358	8328	38893	112106	13274	3731	16637	53164
Ad un piano superiore al terreno	40903	3195	74895	169205	15391	1657	25288	74233
Esclusivamente nelle soffitte	461	90	578	1317	117	65	163	340
 . PROVINCIA DI COSENZA	76988	12705	139146	315624	30166	5630	45720	135097

PROVINCIA DI CREMONA.

In più piani	4169	114	15464	19557	3417	94	11772	16372
Tutte sotterranee
Al solo piano terreno	361	27	730	1245	366	69	500	1118
Ad un piano superiore al terreno	666	18	1497	2163	354	84	609	1194
Esclusivamente nelle soffitte	5	...	6	6
 . Circondario di Casalmaggiore	5201	159	17697	22976	4137	247	12381	19184
In più piani	10300	355	35057	51643	4354	318	12084	22622
Tutte sotterranee
Al solo piano terreno	902	44	1259	2633	374	14	490	1336
Ad un piano superiore al terreno	1832	73	3336	5303	331	25	715	1340
Esclusivamente nelle soffitte	54	...	73	177	8	...	13	25
 . Circondario di Crema	13558	472	39725	59809	5067	357	13311	25623

TAVOLA III. — STATO DELLE ABITAZIONI.

b) CIRCONDARI (o DISTRETTI) E PROVINCE, COMPRESI I COMUNI CAPOLUOGHI.

Abitazioni.

Censimento 1881.

ABITAZIONI	C A S E AGGLOMERATE NEL CENTRO PRINCIPALE dei singoli comuni				C A S E AGGLOMERATE NEGLI ALTRI CENTRI e case sparse			
	NUMERO degli appartamenti		NUMERO delle stanze occupate	NUMERO delle persone presenti	NUMERO degli appartamenti		NUMERO delle stanze occupate	NUMERO delle persone presenti
	abitati	vuoti			abitati	vuoti		
In più piani	14849	417	60086	69417	14339	433	48990	73827
Tutte sotterranee	1	...	4	2
Al solo piano terreno	2392	110	4276	6672	480	41	808	1510
Ad un piano superiore al terreno	5327	238	13594	17377	1031	51	3244	5153
Esclusivamente nelle soffitte	113	1	157	243	47	...	101	161
Circondario di Cremona	22685	766	78117	93711	15947	525	53143	80656
In più piani	29818	886	110607	140617	22110	845	72846	113621
Tutte sotterranee	1	...	4	2
Al solo piano terreno	3655	181	6265	10600	1220	124	1807	3964
Ad un piano superiore al terreno	7795	329	18427	24851	1766	160	4568	7692
Esclusivamente nelle soffitte	175	1	236	426	55	...	114	186
PROVINCIA DI CREMONA	41444	1397	135539	176496	25151	1129	79335	125463
PROVINCIA DI CUNEO.								
In più piani	5937	109	22530	28213	8250	148	29212	43507
Tutte sotterranee	5	1	6	14	2	...	3	6
Al solo piano terreno	2563	93	4909	9000	1806	92	4127	7593
Ad un piano superiore al terreno	5774	141	15596	21342	5541	85	14645	25081
Esclusivamente nelle soffitte	21	10	53	73	16	2	28	50
Circondario di Alba	14330	357	43194	58642	15618	327	48015	76237
In più piani	5530	172	20362	28330	12100	350	34172	63152
Tutte sotterranee	19	1	35	47	6	...	6	12
Al solo piano terreno	4547	203	7043	14776	7951	325	12631	34196
Ad un piano superiore al terreno	9838	476	22236	31467	3370	294	6512	14048
Esclusivamente nelle soffitte	122	1	152	254	3	1	3	3
Circondario di Cuneo	20086	853	49878	74874	33430	970	53324	111411
In più piani	4979	214	18393	22081	8920	507	29785	45840
Tutte sotterranee	5	...	7	12	1	...	1	1
Al solo piano terreno	1543	285	3575	6130	3834	594	8904	16297
Ad un piano superiore al terreno	7516	585	21282	28366	7971	1319	24600	33471
Esclusivamente nelle soffitte	21	49	32	49	3	...	3	3
Circondario di Mondovì	14067	1133	43289	56638	20729	2420	63293	98612

TAVOLA III. -- STATO DELLE ABITAZIONI.

b) CIRCONDARI (o DISTRETTI) E PROVINCE, COMPRESI I COMUNI CAPOLUOGHI.

Censimento 1881.

Abitazioni.

ABITAZIONI	C A S E AGGLOMERATE NEL CENTRO PRINCIPALE dei singoli comuni				C A S E AGGLOMERATE NEGLI ALTRI CENTRI e case sparse			
	NUMERO degli appartamenti		NUMERO delle stanze occupate	NUMERO delle persone presenti	NUMERO degli appartamenti		NUMERO delle stanze occupate	NUMERO delle persone presenti
	abitati	vuoti			abitati	vuoti		
In più piani	5539	187	19153	26118	10466	236	33689	56440
Tutte sotterranee
Al solo piano terreno	3758	95	6352	13431	2851	99	5128	12638
Ad un piano superiore al terreno	9241	211	19730	32257	4147	217	10156	17921
Esclusivamente nelle soffitte	17	...	21	34	9	...	39	50
Circondario di Saluzzo	18558	493	45556	71840	17473	552	49012	87058
In più piani	21985	682	80438	104742	39736	1241	126858	208939
Tutte sotterranee	29	2	48	73	9	...	10	19
Al solo piano terreno	13411	676	22179	43337	16442	1110	30790	70724
Ad un piano superiore al terreno	32402	1416	78994	113432	21032	1915	55913	93521
Esclusivamente nelle soffitte	184	60	258	410	31	3	73	115
PROVINCIA DI CUNEO	67011	2836	181917	261994	77250	4269	213644	373318

PROVINCIA DI FERRARA.

In più piani	959	15	3905	4997	4536	15	15886	26126
Tutte sotterranee
Al solo piano terreno	302	8	391	936	216	4	290	623
Ad un piano superiore al terreno	1051	5	2298	3018	404	2	709	1297
Esclusivamente nelle soffitte	10	2	14	28	5	...	10	11
Circondario di Cento	2322	30	6608	9929	5211	21	16895	28057
In più piani	1873	56	5007	8966	291	10	1100	1807
Tutte sotterranee
Al solo piano terreno	931	10	1714	4535	1462	36	3661	7638
Ad un piano superiore al terreno	564	7	1802	3016	1330	25	3832	8221
Esclusivamente nelle soffitte	30	2	47	120	...	3
Circondario di Comacchio	3428	75	8570	16637	3083	74	8623	17666
In più piani	6150	48	22995	29336	13436	83	49071	84193
Tutte sotterranee	1	...	1	5
Al solo piano terreno	1153	13	2307	4395	2301	32	3963	9520
Ad un piano superiore al terreno	4223	111	13340	16637	2948	49	8333	13614
Esclusivamente nelle soffitte	190	...	196	323	11	...	14	32
Circondario di Ferrara	11721	172	38838	51026	18697	164	61412	107364

TAVOLA III. — STATO DELLE ABITAZIONI.

b) CIRCONDARI (o DISTRETTI) E PROVINCE, COMPRESI I COMUNI CAPOLUOGHI.

Abitazioni.

Censimento 1881.

A B I T A Z I O N I	C A S E AGGLOMERATE NEL CENTRO PRINCIPALE dei singoli comuni				C A S E AGGLOMERATE NEGLI ALTRI CENTRI e case sparse			
	NUMERO degli appartamenti		NUMERO delle stanze occupate	NUMERO delle persone presenti	NUMERO degli appartamenti		NUMERO delle stanze occupate	NUMERO delle persone presenti
	abitati	vuoti			abitati	vuoti		
In più piani	8982	119	31907	43299	18313	108	66057	112126
Tutte sotterranee	1	...	1	5
Al solo piano terreno	2421	31	4412	10216	3979	72	7914	17781
Ad un piano superiore al terreno	5838	123	17440	23601	4682	76	12934	23132
Esclusivamente nelle soffitte	230	4	257	476	16	3	24	43
PROVINCIA DI FERRARA	17471	277	54016	77592	26991	259	86930	153087

PROVINCIA DI FIRENZE.

In più piani	7538	274	53532	49789	31552	1725	150433	181444
Tutte sotterranee	114	39	337	435	38	19	96	158
Al solo piano terreno	6338	493	27081	28717	5565	335	18637	25925
Ad un piano superiore al terreno	29825	1418	123578	124800	19825	667	74543	108197
Esclusivamente nelle soffitte	326	49	874	1354	680	39	2946	4176
Circondario di Firenze	44441	2273	205402	205095	57660	2785	246655	319900
In più piani	1629	109	9638	7671	14355	372	73482	70642
Tutte sotterranee
Al solo piano terreno	196	8	540	406	304	4	1034	1202
Ad un piano superiore al terreno	1597	59	11716	9703	3010	114	12700	14113
Esclusivamente nelle soffitte	21	...	43	37	7	...	20	22
Circondario di Pistoja	3443	176	21937	17817	17676	490	87236	85979
In più piani	554	26	2709	2457	983	51	3798	5401
Tutte sotterranee	12	...	19	43	2	...	2	3
Al solo piano terreno	319	10	527	1150	654	32	1690	2710
Ad un piano superiore al terreno	2159	59	5162	8074	3594	100	10255	27035
Esclusivamente nelle soffitte	33	...	63	112	51	1	99	235
Circondario di Rocca San Casciano	3077	95	8480	11836	5234	184	15839	35414
In più piani	1957	92	10674	9092	8913	319	38951	46270
Tutte sotterranee	4	...	11	28	1	...	2	6
Al solo piano terreno	281	13	738	1007	457	...	1021	1706
Ad un piano superiore al terreno	4366	106	14066	17293	5426	145	22375	39103
Esclusivamente nelle soffitte	33	...	61	90	5	...	13	22
Circondario di San Miniato	6641	211	25550	27510	14802	464	62862	87207

TAVOLA III. — STATO DELLE ABITAZIONI.

b) CIRCONDARI (o DISTRETTI) E PROVINCE, COMPRESI I COMUNI CAPOLUOGHI.

Censimento 1881.

Abitazioni.

ABITAZIONI	C A S E AGGLOMERATE NEL CENTRO PRINCIPALE dei singoli comuni				C A S E AGGLOMERATE NEGLI ALTRI CENTRI e case sparse			
	NUMERO degli appartamenti		NUMERO delle stanze occupate	NUMERO delle persone presenti	NUMERO degli appartamenti		NUMERO delle stanze occupate	NUMERO delle persone presenti
	abitati	vuoti			abitati	vuoti		
In più piani	11678	501	76553	69009	55753	2467	266659	303757
Tutte sotterranee	130	39	367	506	41	19	100	167
Al solo piano terreno	7434	524	28386	31280	6980	371	22382	31543
Ad un piano superiore al terreno	37947	1642	154522	159870	31855	1026	120373	188578
Esclusivamente nelle soffitte	413	49	1041	1593	743	40	3078	4455
PROVINCIA DI FIRENZE	57602	2755	261369	262258	95372	3923	412562	528600

PROVINCIA DI FOGGIA.

In più piani	401	33	1812	2013	22	35	113	148
Tutte sotterranee	106	115	130	418
Al solo piano terreno	7252	1689	10347	27394	467	138	931	3862
Ad un piano superiore al terreno	4363	371	10462	20729	120	36	297	447
Esclusivamente nelle soffitte	1	22	4	4
Circondario di Bovino	12123	2230	22755	50558	609	209	1341	4457
In più piani	1458	67	5031	10261	5	...	17	56
Tutte sotterranee	708	151	756	4233	16	11	18	45
Al solo piano terreno	21921	4962	25526	92061	2438	1233	4471	11462
Ad un piano superiore al terreno	7526	848	20544	43309	186	221	318	716
Esclusivamente nelle soffitte	77	...	118	229	2	2	5	7
Circondario di Foggia	31690	6028	51975	150093	2647	1467	4829	12287
In più piani	1165	110	4845	6171	19	53	67	78
Tutte sotterranee	162	45	177	526	4	2	4	18
Al solo piano terreno	13595	4924	19677	65104	1013	1420	1261	4727
Ad un piano superiore al terreno	13092	1327	22608	59804	448	316	721	1682
Esclusivamente nelle soffitte	106	...	147	149	1	4	1	2
Circondario di San Severo	30120	6406	47454	131754	1485	1795	2054	6507
In più piani	3024	210	11688	18445	46	88	197	282
Tutte sotterranee	976	311	1063	5177	29	13	22	64
Al solo piano terreno	44768	11575	55550	184559	3918	2791	6663	20051
Ad un piano superiore al terreno	24981	2546	53614	123842	754	573	1336	2845
Esclusivamente nelle soffitte	184	22	269	382	3	6	6	9
PROVINCIA DI FOGGIA	73933	14664	122184	332405	4741	3471	8224	23251

TAVOLA III. — STATO DELLE ABITAZIONI.

b) CIRCONDARI (o DISTRETTI) E PROVINCE, COMPRESI I COMUNI CAPOLOGGHI.

Abitazioni.

Censimento 1881.

A B I T A Z I O N I	C A S E AGGLOMERATE NEL CENTRO PRINCIPALE dei singoli comuni			C A S E AGGLOMERATE NEGLI ALTRI CENTRI e case sparse				
	NUMERO degli appartamenti		NUMERO delle stanze occupate	NUMERO delle persone presenti	NUMERO degli appartamenti		NUMERO delle stanze occupate	NUMERO delle persone presenti
	abitati	vuoti			abitati	vuoti		

PROVINCIA DI FORLÌ.

In più piani	1338	34	6355	6629	3677	69	12748	22213
Tutte sotterranee	12	...	13	36	16	1	17	47
Al solo piano terreno	574	64	1171	2185	2453	209	3188	8991
Ad un piano superiore al terreno	2361	52	6188	8945	7275	155	18010	40130
Esclusivamente nelle soffitte	29	3	45	78	4	12	5	9
Circondario di Cesena	4414	153	13772	17874	13425	446	33968	71390
In più piani	1430	33	7596	7715	2847	117	11495	20361
Tutte sotterranee	7	...	7	17
Al solo piano terreno	1864	39	3303	5336	1534	65	2465	6800
Ad un piano superiore al terreno	3365	93	8049	11320	4205	127	9756	21591
Esclusivamente nelle soffitte	51	...	66	153	23	...	42	58
Circondario di Forlì	6747	165	19021	25041	8659	309	23758	49310
In più piani	2193	51	9893	10239	3771	77	15009	21295
Tutte sotterranee	5	...	6	18
Al solo piano terreno	630	31	1043	2110	841	24	1303	3059
Ad un piano superiore al terreno	3464	204	9789	13274	6931	194	19183	37427
Esclusivamente nelle soffitte	8	...	11	23
Circondario di Rimini	6300	286	20745	25664	11543	295	35500	61781
In più piani	4961	118	23847	24583	10295	263	39252	64369
Tutte sotterranee	24	...	26	71	16	1	17	47
Al solo piano terreno	3168	134	5517	10132	4878	298	6961	18850
Ad un piano superiore al terreno	9220	349	24026	33539	18411	476	46949	99148
Esclusivamente nelle soffitte	88	3	122	254	27	12	47	67
PROVINCIA DI FORLÌ	17461	604	53538	68579	33627	1050	93226	182481

PROVINCIA DI GENOVA.

In più piani	2377	398	9517	10117	2498	236	10108	10703
Tutte sotterranee
Al solo piano terreno	220	28	623	799	109	93	214	235
Ad un piano superiore al terreno	4337	474	15738	18597	3813	363	14929	16240
Esclusivamente nelle soffitte	71	1	258	316	83	15	298	367
Circondario di Albenga	7005	901	26136	29829	6503	707	25549	27645

TAVOLA III. — STATO DELLE ABITAZIONI.

b) CIRCONDARI (o DISTRETTI) E PROVINCE, COMPRESI I COMUNI CAPOLUOGHI.

Censimento 1881.

Abitazioni.

ABITAZIONI	C A S E AGGLOMERATE NEL CENTRO PRINCIPALE dei singoli comuni				C A S E AGGLOMERATE NEGLI ALTRI CENTRI e case sparse			
	NUMERO degli appartamenti		NUMERO delle stanze occupate	NUMERO delle persone presenti	NUMERO degli appartamenti		NUMERO delle stanze occupate	NUMERO delle persone presenti
	abitati	vuoti			abitati	vuoti		
In più piani	1230	80	5787	6133	6028	414	24492	30653
Tutte sotterranee
Al solo piano terreno	70	3	219	206	1114	18	3010	4383
Ad un piano superiore al terreno	5851	800	22425	22888	9968	1956	31315	46001
Esclusivamente nelle soffitte	101	41	234	292	19	1	49	148
Circondario di Chiavari	7252	924	28665	29519	17129	2389	58866	81185
In più piani	4615	505	33270	34819	9135	1663	40336	48676
Tutte sotterranee	105	41	402	485	101	41	367	352
Al solo piano terreno	2895	378	11452	12822	2823	411	9103	11563
Ad un piano superiore al terreno	35867	2455	170058	173345	20362	3161	77330	99244
Esclusivamente nelle soffitte	934	77	3007	3851	398	58	1283	1574
Circondario di Genova	44416	3456	218189	225322	32819	5334	128419	161409
In più piani	2442	118	11510	12284	4876	419	20122	24773
Tutte sotterranee	2	...	5	8	5	...	5	10
Al solo piano terreno	184	62	781	795	418	99	1218	1610
Ad un piano superiore al terreno	6057	807	27091	26019	6496	885	23239	29678
Esclusivamente nelle soffitte	268	18	1028	1315	45	17	52	110
Circondario di Savona	8953	1005	40415	40421	11840	1420	44636	56181
In più piani	2269	252	9453	12031	3613	406	13345	16603
Tutte sotterranee	1	1	11	...	70	92
Al solo piano terreno	282	31	586	1224	401	113	935	1701
Ad un piano superiore al terreno	7299	296	24165	31151	8565	620	26853	40243
Esclusivamente nelle soffitte	106	49	476	694	80	15	218	306
Circondario di Spezia	9957	628	34680	45101	12670	1154	41421	58945
In più piani	12933	1353	69537	75384	26150	3138	108403	131408
Tutte sotterranee	108	41	407	494	117	41	442	454
Al solo piano terreno	3651	502	13661	15846	4865	734	14480	19592
Ad un piano superiore al terreno	59411	4832	259477	272000	49204	6985	173666	231406
Esclusivamente nelle soffitte	1480	186	5003	6468	625	106	1900	2505
PROVINCIA DI GENOVA	77583	6914	348085	370192	80961	11004	298891	385365

TAVOLA III. — STATO DELLE ABITAZIONI.

b) CIRCONDARI (O DISTRETTI) E PROVINCE, COMPRESI I COMUNI CAPOLUOGHI.

Abitazioni.

Censimento 1881.

ABITAZIONI	C A S E AGGLOMERATE NEL CENTRO PRINCIPALE dei singoli comuni				C A S E AGGLOMERATE NEGLI ALTRI CENTRI e case sparse			
	NUMERO degli appartamenti		NUMERO delle stanze occupate	NUMERO delle persone presenti	NUMERO degli appartamenti		NUMERO delle stanze occupate	NUMERO delle persone presenti
	abitati	vuoti			abitati	vuoti		

PROVINCIA DI GIRGENTI.

In più piani	1055	1	3511	4999
Tutte sotterranee	2	...	3	13
Al solo piano terreno	10204	5107	13108	37521	44	28	54	201
Ad un piano superiore al terreno	5212	338	9747	20775	22	72	44	100
Esclusivamente nelle soffitte
Circondario di Bivona	16473	5446	26669	63308	66	100	98	301
In più piani	3276	497	9553	15597	222	159	915	873
Tutte sotterranee	7	34	7	15
Al solo piano terreno	28632	12827	36246	107483	1211	1073	1716	4262
Ad un piano superiore al terreno	13873	3459	31445	59291	372	295	823	1428
Esclusivamente nelle soffitte	77	25	153	325
Circondario di Girgenti	45865	16842	77404	182711	1805	1527	3454	6563
In più piani	993	361	3163	4660	85	6	345	371
Tutte sotterranee	33	..	35	58	6	3	7	18
Al solo piano terreno	9133	4181	18765	42006	531	92	819	2335
Ad un piano superiore al terreno	2937	999	6939	9381	76	9	160	370
Esclusivamente nelle soffitte	21	6	27	42	4	...	4	9
Circondario di Sciacca	13117	5547	28929	56147	702	110	1335	3103
In più piani	5324	859	16227	25256	307	165	1260	1244
Tutte sotterranee	42	34	45	86	6	3	7	18
Al solo piano terreno	47969	22115	68419	187010	1786	1193	2589	6798
Ad un piano superiore al terreno	22022	4796	48131	89447	470	376	1027	1898
Esclusivamente nelle soffitte	98	31	180	367	4	...	4	9
PROVINCIA DI GIRGENTI	75455	27835	133002	302166	2573	1737	4887	8967

PROVINCIA DI GROSSETO.

In più piani	1935	127	8765	10137	3531	265	12331	18085
Tutte sotterranee	24	...	50	120	8	2	8	33
Al solo piano terreno	1129	146	2460	5137	1601	780	2481	7683
Ad un piano superiore al terreno	6292	418	18447	27977	6555	888	19490	40183
Esclusivamente nelle soffitte	98	8	238	426	132	27	305	799
PROVINCIA DI GROSSETO	9478	699	29960	43797	11827	1962	34615	66783

TAVOLA III. — STATO DELLE ABITAZIONI.

b) CIRCONDARI (o DISTRETTI) E PROVINCE, COMPRESI I COMUNI CAPOLUOGHI.

Censimento 1881.

Abitazioni.

ABITAZIONI	C A S E AGGLOMERATE NEL CENTRO PRINCIPALE dei singoli comuni				C A S E AGGLOMERATE NEGLI ALTRI CENTRI e case sparse			
	NUMERO degli appartamenti		NUMERO delle stanze occupate	NUMERO delle persone presenti	NUMERO degli appartamenti		NUMERO delle stanze occupate	NUMERO delle persone presenti
	abitati	vuoti			abitati	vuoti		

PROVINCIA DI LECCE.

In più piani	1061	63	3968	5785	197	11	948	1636
Tutte sotterranee	214	91	284	326	2	4	2	3
Al solo piano terreno	17883	3131	34745	73959	2391	1996	4889	10917
Ad un piano superiore al terreno	7245	454	17684	30127	161	636	474	842
Esclusivamente nelle soffitte	6	6	39	90
Circondario di Brindisi	26409	3745	56720	110787	2751	2647	6313	13398
In più piani	1022	74	5123	4791	212	69	983	1042
Tutte sotterranee	41	51	51	125	2	...	2	4
Al solo piano terreno	21359	4864	35371	84944	4598	2971	8098	19684
Ad un piano superiore al terreno	4803	866	12734	20542	325	148	898	1431
Esclusivamente nelle soffitte	144	36	191	455	19	5	37	75
Circondario di Gallipoli	27369	5891	53470	110857	5156	3193	10018	22236
In più piani	1623	46	10087	8424	145	55	1011	1926
Tutte sotterranee	32	137	37	103	...	5
Al solo piano terreno	21279	3462	45929	87444	4477	1151	10023	20912
Ad un piano superiore al terreno	3905	482	16372	17426	512	237	2109	2476
Esclusivamente nelle soffitte	706	372	1076	2767	344	26	481	1330
Circondario di Lecce.	27545	4499	73501	116164	5478	1474	13624	26644
In più piani	2691	64	6911	11980	165	10	732	831
Tutte sotterranee	890	815	1054	3101	79	39	100	244
Al solo piano terreno	20762	2648	31956	84026	2699	568	8546	16334
Ad un piano superiore al terreno	8894	504	18106	33520	354	153	1079	1306
Esclusivamente nelle soffitte	229	27	300	624	2	6	3	2
Circondario di Taranto.	33466	4058	58327	134151	3299	776	10460	18717
In più piani	6397	247	26089	30980	719	145	3674	5435
Tutte sotterranee	1177	1094	1426	4155	83	48	104	251
Al solo piano terreno	81283	14105	148001	331273	14165	6686	31556	67847
Ad un piano superiore al terreno	24847	2306	64896	101615	1352	1174	4560	6055
Esclusivamente nelle soffitte	1085	441	1606	3936	365	37	521	1407
PROVINCIA DI LECCE	114789	18193	242018	471959	16684	8090	40415	80995

TAVOLA III. — STATO DELLE ABITAZIONI.

b) CIRCONDARI (o DISTRETTI) E PROVINCE, COMPRESI I COMUNI CAPOLUOGHI.

Abitazioni.

Censimento 1881.

ABITAZIONI	C A S E AGGLOMERATE NEL CENTRO PRINCIPALE dei singoli comuni			C A S E AGGLOMERATE NEGLI ALTRI CENTRI e case sparse				
	NUMERO degli appartamenti		NUMERO delle stanze occupate	NUMERO delle persone presenti	NUMERO degli appartamenti		NUMERO delle stanze occupate	NUMERO delle persone presenti
	abitati	vuoti			abitati	vuoti		

PROVINCIA DI LIVORNO.

In più piani	653	78	7978	6759	701	216	4402	4881
Tutte sotterranee	16	3	32	68	3	...	6	18
Al solo piano terreno	2006	195	6713	8940	845	62	2333	4048
Ad un piano superiore al terreno	11725	1325	54554	60795	1684	87	6473	9562
Esclusivamente nelle soffitte	341	33	833	1219	32	1	50	108
Circondario di Livorno	14741	1634	70110	77781	3265	366	13264	18617
In più piani	112	5	593	616	66	12	424	1119
Tutte sotterranee	4
Al solo piano terreno	529	193	989	2343	682	137	1299	2814
Ad un piano superiore al terreno	1581	237	4991	6360	2333	905	6627	10477
Esclusivamente nelle soffitte	6	...	11	15	4	23	10	21
Circondario di Portoferraio	2228	435	6584	9334	3085	1081	8360	14431
In più piani	765	83	8571	7375	767	228	4826	6000
Tutte sotterranee	16	3	32	68	3	4	6	18
Al solo piano terreno	2535	388	7702	11283	1527	199	1632	6862
Ad un piano superiore al terreno	13306	1562	59545	67155	4017	992	13100	20039
Esclusivamente nelle soffitte	347	33	844	1234	36	24	60	129
PROVINCIA DI LIVORNO	16969	2069	76694	87115	6350	1447	21624	33048

PROVINCIA DI LUCCA.

In più piani	4998	473	27855	24983	34524	3295	165976	175672
Tutte sotterranee	15	...	30	55
Al solo piano terreno	389	32	1442	1392	905	121	2510	3717
Ad un piano superiore al terreno	7535	368	32517	30095	10676	399	36080	47821
Esclusivamente nelle soffitte	71	...	151	228	105	6	264	372
PROVINCIA DI LUCCA	12993	873	61965	56698	46225	3821	204860	227637

PROVINCIA DI MACERATA.

In più piani	1020	53	5886	5162	1709	123	7081	8689
Tutte sotterranee
Al solo piano terreno	180	24	371	615	461	78	1170	1919
Ad un piano superiore al terreno	2112	116	6980	8685	4714	299	15350	22195
Esclusivamente nelle soffitte	4	...	6	9	9	12	18	24
Circondario di Camerino	3316	193	13243	14471	6893	512	23619	32827

TAVOLA III. -- STATO DELLE ABITAZIONI.

b) CIRCONDARI (o DISTRETTI) E PROVINCE, COMPRESI I COMUNI CAPOLUOGHI.

Censimento 1881.

Abitazioni.

A B I T A Z I O N I	C A S E AGGLOMERATE NEL CENTRO PRINCIPALE dei singoli comuni				C A S E AGGLOMERATE NEGLI ALTRI CENTRI e case sparse			
	NUMERO degli appartamenti		NUMERO delle stanze occupate	NUMERO delle persone presenti	NUMERO degli appartamenti		NUMERO delle stanze occupate	NUMERO delle persone presenti
	abitati	vuoti			abitati	vuoti		
In più piani	5926	505	31145	24511	7274	360	29050	33531
Tutte sotterranee	8	...	24	20	2	1	4	8
Al solo piano terreno	1775	134	5042	6259	3183	287	7385	14207
Ad un piano superiore al terreno	5955	437	17761	20644	15655	736	51624	90051
Esclusivamente nelle soffitte	41	...	122	118	8	3	34	63
Circondario di Macerata	13705	1076	54094	51552	26122	1387	88097	140863
In più piani	6946	558	37031	29673	8983	483	36131	45220
Tutte sotterranee	8	...	24	20	2	1	4	8
Al solo piano terreno	1955	158	5413	6874	3644	365	8555	16126
Ad un piano superiore al terreno	8067	553	24741	29329	20369	1035	66974	112246
Esclusivamente nelle soffitte	45	...	128	127	17	15	52	90
PROVINCIA DI MACERATA	17021	1269	67337	66023	33015	1899	111716	173690

PROVINCIA DI MANTOVA.

In più piani	995	32	4372	3995	2382	47	9498	11647
Tutte sotterranee
Al solo piano terreno	93	2	151	234	67	1	86	125
Ad un piano superiore al terreno	171	...	296	455	51	...	71	110
Esclusivamente nelle soffitte	5	...	10	14	1	2	2	3
Distretto di Asola	1264	34	4829	4698	2501	50	9657	11885
In più piani	2265	29	9113	10758	2494	35	8738	13104
Tutte sotterranee	1	...	2	3
Al solo piano terreno	495	7	790	1468	340	6	566	1266
Ad un piano superiore al terreno	401	3	663	1070	174	2	248	534
Esclusivamente nelle soffitte	3	1	8	6	8	...	8	22
Distretto di Bozzolo	3165	40	10576	13305	3016	43	9560	14926
In più piani	1527	26	5798	6469	816	8	3108	4037
Tutte sotterranee
Al solo piano terreno	140	9	195	368	33	8	56	90
Ad un piano superiore al terreno	156	6	236	441	13	1	19	34
Esclusivamente nelle soffitte	2	...	3	6
Distretto di Canneto sull'Oglio	1825	41	6232	7284	862	17	3183	4161

TAVOLA III. — STATO DELLE ABITAZIONI.

b) CIRCONDARI (O DISTRETTI) E PROVINCE, COMPRESI I COMUNI CAPOLUGHI.

Abitazioni.

Censimento 1881.

ABITAZIONI	C A S E AGGLOMERATE NEL CENTRO PRINCIPALE dei singoli comuni				C A S E AGGLOMERATE NEGLI ALTRI CENTRI e case sparse			
	NUMERO degli appartamenti		NUMERO delle stanze occupate	NUMERO delle persone presenti	NUMERO degli appartamenti		NUMERO delle stanze occupate	NUMERO delle persone presenti
	abitati	vuoti			abitati	vuoti		
In più piani	1256	163	5136	4955	1287	173	4865	5766
Tutte sotterranee
Al solo piano terreno	122	10	185	270	67	2	125	129
Ad un piano superiore al terreno	364	22	1030	1234	287	1	1260	1352
Esclusivamente nelle soffitte	1	...	1	3
Distretto di Castiglione delle Stiviere	1743	195	6352	6462	1641	176	6250	7247
In più piani	639	17	2548	3376	5567	78	17389	31952
Tutte sotterranee	1
Al solo piano terreno	142	5	224	503	779	31	1004	2683
Ad un piano superiore al terreno	268	2	570	953	496	14	779	1622
Esclusivamente nelle soffitte	8	...	9	22	16	...	21	37
Distretto di Gonzaga	1057	25	3351	4854	6858	123	19193	36294
In più piani	2614	79	13668	14360	7183	267	22683	38347
Tutte sotterranee	1	...	1	6
Al solo piano terreno	1825	83	3608	5301	1429	34	2878	5211
Ad un piano superiore al terreno	4411	202	12218	14952	992	9	2031	4539
Esclusivamente nelle soffitte	77	1	98	174	6	...	8	14
Distretto di Mantova	8927	365	29592	34787	9611	310	27601	48117
In più piani	879	11	2998	4387	1383	9	4730	7943
Tutte sotterranee
Al solo piano terreno	301	2	354	757	137	1	221	515
Ad un piano superiore al terreno	351	3	577	1043	29	...	49	81
Esclusivamente nelle soffitte	13	1	19	34	19	1	29	80
Distretto di Ostiglia	1544	17	3928	6221	1568	11	5029	8619
In più piani	604	18	2505	3129	2844	47	9898	15468
Tutte sotterranee	1	...	1	4
Al solo piano terreno	305	10	745	1255	482	18	755	1609
Ad un piano superiore al terreno	252	17	682	1062	379	16	695	1319
Esclusivamente nelle soffitte	2	...	2	3	4	...	4	6
Distretto di Revere	1164	45	3935	5453	3799	81	11352	18402

TAVOLA III. — STATO DELLE ABITAZIONI.

b) CIRCONDARI (o DISTRETTI) E PROVINCE, COMPRESI I COMUNI CAPOLUOGHI.

Censimento 1881.

Abitazioni.

ABITAZIONI	C A S E AGGLOMERATE NEL CENTRO PRINCIPALE dei singoli comuni				C A S E AGGLOMERATE NEGLI ALTRI CENTRI e case sparse			
	NUMERO degli appartamenti		NUMERO delle stanze occupate	NUMERO delle persone presenti	NUMERO degli appartamenti		NUMERO delle stanze occupate	NUMERO delle persone presenti
	abitati	vuoti			abitati	vuoti		
In più piani	648	13	2410	3462	2361	40	7175	13517
Tutte sotterranee
Al solo piano terreno	107	1	124	311	255	8	304	841
Ad un piano superiore al terreno	184	3	316	629	206	7	297	673
Esclusivamente nelle soffitte	27	...	37	84	12	...	16	22
Distretto di Sermide	966	17	2887	4486	2834	55	7792	15053
In più piani	1729	13	6575	7864	3394	32	11461	17287
Tutte sotterranee
Al solo piano terreno	288	1	385	839	401	3	482	1192
Ad un piano superiore al terreno	466	5	771	1363	410	8	574	1197
Esclusivamente nelle soffitte	5	...	8	12	3	...	4	5
Distretto di Viadana	2488	19	7739	10078	4208	43	12521	19681
In più piani	808	33	3440	3290	1829	52	6502	9004
Tutte sotterranee
Al solo piano terreno	42	6	77	92	87	1	143	312
Ad un piano superiore al terreno	170	18	343	500	137	6	248	417
Esclusivamente nelle soffitte	3	3	4	7	3	...	3	7
Distretto di Volta Mantovana	1023	60	3864	3889	2056	59	6896	9740
In più piani	13964	434	58563	66045	31540	788	106047	168072
Tutte sotterranee	2	1	3	7	1	...	1	6
Al solo piano terreno	3860	136	6838	11398	4077	113	6620	13973
Ad un piano superiore al terreno	7194	281	17682	23702	3174	64	6271	11878
Esclusivamente nelle soffitte	146	6	199	365	72	3	95	196
PROVINCIA DI MANTOVA	25166	858	83285	101517	38864	968	119034	194125

PROVINCIA DI MASSA E CARRARA.

In più piani	1088	78	4706	4853	2836	214	12078	15019
Tutte sotterranee	65	...	117	249
Al solo piano terreno	53	22	122	182	434	25	1272	2043
Ad un piano superiore al terreno	1161	37	4069	5077	2222	188	7597	11038
Esclusivamente nelle soffitte	3	...	8	9	1	...	6	6
Circondario di Castelnuovo di Garfagnana	2305	137	8905	10121	5558	427	21070	28355

TAVOLA III. — STATO DELLE ABITAZIONI.

b) CIRCONDARI (o DISTRETTI) E PROVINCE, COMPRESI I COMUNI CAPOLUOGHI.

Abitazioni.

Censimento 1881.

A B I T A Z I O N I	C A S E AGGLOMERATE NEL CENTRO PRINCIPALE dei singoli comuni				C A S E AGGLOMERATE NEGLI ALTRI CENTRI e case sparse			
	NUMERO degli appartamenti		NUMERO delle stanze occupate	NUMERO delle persone presenti	NUMERO degli appartamenti		NUMERO delle stanze occupate	NUMERO delle persone presenti
	abitati	vuoti			abitati	vuoti		
In più piani	2927	248	12818	16141	5882	331	21263	30594
Tutte sotterranee	2	...	6	5	1	...	1	7
Al solo piano terreno	552	158	1086	1840	984	156	2679	4366
Ad un piano superiore al terreno	3647	548	10602	16471	5639	392	15544	27240
Esclusivamente nelle soffitte	92	11	185	303	29	9	46	100
Circondario di Massa Carrara	7220	965	24697	34760	12535	888	39533	62307
In più piani	209	9	1501	1110	958	175	4536	5764
Tutte sotterranee	4	...	5	16	3	...	10	37
Al solo piano terreno	83	5	170	321	715	62	1903	3156
Ad un piano superiore al terreno	1031	71	3159	4299	3648	447	11482	18922
Esclusivamente nelle soffitte	11	1	22	37	17	...	46	60
Circondario di Pontremoli	1338	86	4857	5783	5341	684	17977	27939
In più piani	4224	335	19025	22104	9676	720	37877	51377
Tutte sotterranee	6	...	11	21	69	...	128	293
Al solo piano terreno	688	185	1378	2343	2133	243	5854	9565
Ad un piano superiore al terreno	5839	656	17830	25847	11509	1027	34623	57200
Esclusivamente nelle soffitte	106	12	215	349	47	9	98	166
PROVINCIA DI MASSA E CARRARA	10863	1188	38459	50664	23434	1999	78580	118601

PROVINCIA DI MESSINA.

In più piani	1938	253	6211	8952	742	269	1884	3344
Tutte sotterranee	13	2	11	31
Al solo piano terreno	8256	2559	17442	30987	5304	2252	7008	23132
Ad un piano superiore al terreno	5009	910	12666	21466	1020	685	1534	4744
Esclusivamente nelle soffitte	2	3	4	12	129	15	138	534
Circondario di Castoreale	15218	3727	36334	61448	7195	3221	10564	31754
In più piani	7371	1440	27130	35577	3282	967	8415	16625
Tutte sotterranee	39	74	51	114	44	6	45	142
Al solo piano terreno	11652	5760	17363	48044	13909	6056	18936	56585
Ad un piano superiore al terreno	9614	2170	45978	44069	3135	1702	5544	13270
Esclusivamente nelle soffitte	14	9	59	178	191	181	224	795
* Circondario di Messina	28720	9453	90581	127982	20561	8912	33214	87417

TAVOLA III. — STATO DELLE ABITAZIONI.

b) CIRCONDARI (o DISTRETTI) E PROVINCE, COMPRESI I COMUNI CAPOLUOGHI.

Censimento 1881.

Abitazioni.

ABITAZIONI	C A S E AGGLOMERATE NEL CENTRO PRINCIPALE dei singoli comuni				C A S E AGGLOMERATE NEGLI ALTRI CENTRI e case sparse			
	NUMERO degli appartamenti		NUMERO delle stanze occupate	NUMERO delle persone presenti	NUMERO degli appartamenti		NUMERO delle stanze occupate	NUMERO delle persone presenti
	abitati	vuoti			abitati	vuoti		
In più piani	2712	81	7885	10386	42	33	179	195
Tutte sotterranee	12
Al solo piano terreno	3080	1155	5787	12043	294	76	708	1411
Ad un piano superiore al terreno	6509	496	14654	58071	264	192	892	711
Esclusivamente nelle soffitte	325	87	937	1746
Circondario di Mistretta	12626	1831	29263	52246	600	301	1779	2317
In più piani	1375	615	4033	5443	1333	478	2449	2921
Tutte sotterranee	26	12	50	101	2	2	3	10
Al solo piano terreno	4025	1706	7155	15771	7902	4340	14147	34741
Ad un piano superiore al terreno	6031	1176	15450	24651	2328	1580	6126	11376
Esclusivamente nelle soffitte	181	50	450	636	57	17	56	199
Circondario di Patti	11638	3559	27138	46602	11622	6417	22781	49247
In più piani	13396	2389	45259	60358	5399	1747	12927	23085
Tutte sotterranee	78	100	112	246	46	8	48	152
Al solo piano terreno	27013	11180	47747	106845	27409	12724	40849	115869
Ad un piano superiore al terreno	27193	4752	88748	118257	6747	4159	14096	30101
Esclusivamente nelle soffitte	522	149	1450	2572	377	213	418	1528
PROVINCIA DI MESSINA	68202	18570	183316	288278	39978	18851	68338	170735

PROVINCIA DI MILANO.

In più piani	8585	351	26590	52747	5551	218	16566	35632
Tutte sotterranee	2	...	2	5	17	1	17	62
Al solo piano terreno	1425	85	2270	4466	918	46	1386	3689
Ad un piano superiore al terreno	2401	69	4265	9132	687	21	1085	2971
Esclusivamente nelle soffitte	11	...	16	30	2	...	3	7
Circondario di Abbiategrasso	12424	505	33143	66380	7175	286	19057	42361
In più piani	14070	446	49531	83081	7425	237	25639	50634
Tutte sotterranee	15
Al solo piano terreno	964	56	1582	3748	336	193	613	1443
Ad un piano superiore al terreno	2834	83	6014	10239	764	36	1494	4245
Esclusivamente nelle soffitte	23	2	24	36	3	...	4	7
Circondario di Gallarate	17891	602	57151	97104	8528	466	27750	56379

TAVOLA III. — STATO DELLE ABITAZIONI.

b) CIRCONDARI (o DISTRETTI) E PROVINCE, COMPRESI I COMUNI CAPOLUOGHI.

Abitazioni.

Censimento 1881.

A B I T A Z I O N I	C A S E AGGLOMERATE NEL CENTRO PRINCIPALE dei singoli comuni				C A S E AGGLOMERATE NEGLI ALTRI CENTRI e case sparse			
	NUMERO degli appartamenti		NUMERO delle stanze occupate	NUMERO delle persone presenti	NUMERO degli appartamenti		NUMERO delle stanze occupate	NUMERO delle persone presenti
	abitati	vuoti			abitati	vuoti		
In più piani	16801	525	52394	78868	11294	451	30840	61582
Tutte sotterranee	2	...	2	13
Al solo piano terreno	2305	172	3330	7013	880	63	1211	3752
Ad un piano superiore al terreno	4778	221	10771	15868	1599	78	3544	6665
Esclusivamente nelle soffitte	30	3	33	61	15	...	20	51
Circondario di Lodi	23916	921	66530	101823	13788	592	35615	72050
In più piani	12805	215	52547	92067	10563	244	33944	70915
Tutte sotterranee	2	...	2	9
Al solo piano terreno	6671	91	12102	22727	4873	200	6773	20625
Ad un piano superiore al terreno	49378	643	158425	176386	22506	306	43022	95618
Esclusivamente nelle soffitte	3468	37	5328	8564	1301	45	1636	4092
Circondario di Milano	72324	986	228464	299953	39243	795	85405	191250
In più piani	10432	269	36656	73820	9583	183	33078	79943
Tutte sotterranee	5	1	...	1	3
Al solo piano terreno	1467	74	2862	5668	829	80	1729	3558
Ad un piano superiore al terreno	3684	73	8388	16171	1523	30	3360	8056
Esclusivamente nelle soffitte	58	21	84	155	29	...	44	95
Circondario di Monza	15641	442	47990	95814	11965	293	38211	91655
In più piani	62693	1806	217718	380583	44416	1333	140067	298756
Tutte sotterranee	6	20	6	27	18	1	18	65
Al solo piano terreno	12832	478	22206	43622	7836	582	11712	33067
Ad un piano superiore al terreno	63075	1089	187863	227996	27079	471	52505	117555
Esclusivamente nelle soffitte	3590	63	5485	8846	1350	45	1737	4252
PROVINCIA DI MILANO	142196	3456	433278	661074	80699	2432	206039	453695

PROVINCIA DI MODENA.

In più piani	986	28	4134	4837	9216	182	29749	50772
Tutte sotterranee
Al solo piano terreno	252	12	325	771	674	23	846	2063
Ad un piano superiore al terreno	1299	30	3192	5130	1251	37	2166	4085
Esclusivamente nelle soffitte	35	1	50	112	47	...	76	172
Circondario di Mirandola	2572	71	7701	10850	11188	242	32837	57092

TAVOLA III. — STATO DELLE ABITAZIONI.

b) CIRCONDARI (o DISTRETTI) E PROVINCE, COMPRESI I COMUNI CAPOLUOGHI.

Censimento 1881.

Abitazioni.

ABITAZIONI	C A S E AGGLOMERATE NEL CENTRO PRINCIPALE dei singoli comuni				C A S E AGGLOMERATE NEGLI ALTRI CENTRI e case sparse			
	NUMERO degli appartamenti		NUMERO delle stanze occupate	NUMERO delle persone presenti	NUMERO degli appartamenti		NUMERO delle stanze occupate	NUMERO delle persone presenti
	abitati	vuoti			abitati	vuoti		
In più piani	1648	90	8525	10796	10253	429	37562	62954
Tutte sotterranee	1	2	1	3	6	...	22	3
Al solo piano terreno	461	44	903	1467	1497	113	3714	5591
Ad un piano superiore al terreno	9652	312	30753	38245	5973	138	15441	25704
Esclusivamente nelle soffitte	459	1	836	1447	321	...	582	1127
Circondario di Modena	12221	449	41018	51958	18050	680	57321	95379
In più piani	753	65	3129	3216	5771	394	22032	28078
Tutte sotterranee	3	...	3	7
Al solo piano terreno	92	9	215	346	961	130	2599	5083
Ad un piano superiore al terreno	641	35	2227	2803	5399	438	17569	24356
Esclusivamente nelle soffitte	12	...	24	43	5	...	11	30
Circondario di Pávullo nel Frignano	1498	109	5595	6416	12139	962	42214	57554
In più piani	3387	183	15788	18849	25240	1005	89343	141804
Tutte sotterranee	1	2	1	3	9	...	25	10
Al solo piano terreno	805	65	1443	2584	3132	266	7159	12737
Ad un piano superiore al terreno	11592	377	36172	46183	12623	613	35176	54145
Esclusivamente nelle soffitte	506	2	910	1605	373	...	669	1329
PROVINCIA DI MODENA	16291	629	54314	69224	41377	1884	132372	210025

PROVINCIA DI NAPOLI.

In più piani	3569	77	11393	17257	335	39	863	1403
Tutte sotterranee	2	...	2	6
Al solo piano terreno	18197	1184	22532	68401	1850	508	2258	7472
Ad un piano superiore al terreno	9255	704	15699	40380	823	157	1005	2747
Esclusivamente nelle soffitte	2	1	2	8
Circondario di Casoria	31025	1966	49628	126552	3008	704	4131	11627
In più piani	6172	410	22250	27225	3160	614	10990	15397
Tutte sotterranee	52	2	54	119	16	...	17	26
Al solo piano terreno	8611	669	13461	34910	9601	2164	14993	36702
Ad un piano superiore al terreno	7376	530	18220	34312	6280	633	14320	27743
Esclusivamente nelle soffitte	25	13	47	103	4	34	5	9
Circondario di Castellammare di Stabia	22236	1624	54032	96669	19061	3445	40325	79877

TAVOLA III. — STATO DELLE ABITAZIONI.

b) CIRCONDARI (O DISTRETTI) E PROVINCE, COMPRESI I COMUNI CAPOLUOGHI.

Abitazioni.

Censimento 1881.

ABITAZIONI	C A S E AGGLOMERATE NEL CENTRO PRINCIPALE dei singoli comuni				C A S E AGGLOMERATE NEGLI ALTRI CENTRI e case sparse			
	NUMERO degli appartamenti		NUMERO delle stanze occupate	NUMERO delle persone presenti	NUMERO degli appartamenti		NUMERO delle stanze occupate	NUMERO delle persone presenti
	abitati	vuoti			abitati	vuoti		
In più piani	7526	248	15853	35838	1083	55	3210	7511
Tutte sotterranee	160	2	488	898	14	...	42	126
Al solo piano terreno	29573	3194	44326	136214	7331	1954	10872	31089
Ad un piano superiore al terreno	74526	8028	216384	359728	10073	884	29636	36259
Esclusivamente nelle soffitte	160	...	611	761	4	...	16	19
Circondario di Napoli	111945	11772	277662	533439	18505	2893	43776	75004
In più piani	1903	157	5623	9532	904	108	3019	5556
Tutte sotterranee	11	8	11	31	19	3	26	59
Al solo piano terreno	3800	1114	5167	15141	4152	2147	6835	19959
Ad un piano superiore al terreno	2899	214	5818	11634	2086	683	5844	13883
Esclusivamente nelle soffitte	1	...	1	3	2	...	2	2
Circondario di Pozzuoli	8614	1493	16620	36341	7763	2941	15696	39459
In più piani	19170	892	55119	89852	5482	816	18087	29872
Tutte sotterranee	225	12	555	1054	49	3	85	211
Al solo piano terreno	60181	6461	85486	254666	22934	6773	34928	95222
Ad un piano superiore al terreno	94056	9476	256121	446554	19862	2357	50805	80632
Esclusivamente nelle soffitte	188	14	661	875	10	34	23	30
PROVINCIA DI NAPOLI	173820	16855	397942	793001	48337	9983	103928	205967

PROVINCIA DI NOVARA.

In più piani	11864	626	39553	50624	14512	2178	49378	69907
Tutte sotterranee	20	42	58	70	5	6	20	22
Al solo piano terreno	1344	273	3293	5062	1118	298	2813	5096
Ad un piano superiore al terreno	2523	274	7200	9883	2996	528	8730	13014
Esclusivamente nelle soffitte	26	12	67	91	37	8	87	139
Circondario di Biella	15777	1227	50171	65730	18668	3018	61028	88178
In più piani	1991	191	8621	7757	2726	316	10593	11028
Tutte sotterranee
Al solo piano terreno	343	49	787	1000	644	158	1463	2007
Ad un piano superiore al terreno	1201	81	4312	4865	1925	151	6481	7691
Esclusivamente nelle soffitte	5	...	5	10	3	3	3	4
Circondario di Domodossola	3540	321	13725	13632	5298	628	18540	20730

TAVOLA III. — STATO DELLE ABITAZIONI.

b) CIRCONDARI (o DISTRETTI) E PROVINCE, COMPRESI I COMUNI CAPOLUOGHI.

Censimento 1881.

Abitazioni.

ABITAZIONI	C A S E AGGLOMERATE NEL CENTRO PRINCIPALE dei singoli comuni				C A S E AGGLOMERATE NEGLI ALTRI CENTRI e case sparse			
	NUMERO degli appartamenti		NUMERO delle stanze occupate	NUMERO delle persone presenti	NUMERO degli appartamenti		NUMERO delle stanze occupate	NUMERO delle persone presenti
	abitati	vuoti			abitati	vuoti		
In più piani	21954	802	69775	109531	11890	476	36091	69911
Tutte sotterranee
Al solo piano terreno	2867	72	5613	11759	1344	27	2030	5471
Ad un piano superiore al terreno	7182	103	18534	24992	1515	57	2905	5901
Esclusivamente nelle soffitte	110	2	135	239	17	...	18	41
Circondario di Novara	32113	979	94957	146521	14766	560	41044	81324
In più piani	8309	930	29624	33940	3796	506	14311	17479
Tutte sotterranee
Al solo piano terreno	344	94	795	1167	311	177	909	1234
Ad un piano superiore al terreno	2838	260	7977	11508	1110	222	3089	4658
Esclusivamente nelle soffitte	17	...	25	48	2	...	8	32
Circondario di Pallanza	11508	1284	38421	46663	5219	905	18317	23403
In più piani	2883	516	11537	10328	3739	1180	14193	14371
Tutte sotterranee
Al solo piano terreno	110	177	601	400	70	149	625	511
Ad un piano superiore al terreno	693	154	3099	2432	1114	306	3936	4239
Esclusivamente nelle soffitte	7	8	17	16
Circondario di Varallo	3693	855	15304	13176	4923	1635	18754	19121
In più piani	9432	261	28707	49150	3278	106	9466	18718
Tutte sotterranee	8	...	16	25
Al solo piano terreno	8167	330	14013	30726	3245	182	4534	15741
Ad un piano superiore al terreno	9687	324	23129	36671	1574	88	2549	6176
Esclusivamente nelle soffitte	29	3	35	66	3	...	3	3
Circondario di Vercelli	27323	918	65900	116638	8100	376	16552	40638
In più piani	56433	3326	187867	261330	39941	4762	134032	201414
Tutte sotterranee	28	42	74	95	5	6	20	22
Al solo piano terreno	13175	995	25102	50114	6732	991	12374	30060
Ad un piano superiore al terreno	24124	1196	64251	90351	10234	1352	27690	41679
Esclusivamente nelle soffitte	194	25	284	470	62	11	119	219
PROVINCIA DI NOVARA	93954	5584	277578	402360	56974	7122	174235	273394

TAVOLA III. — STATO DELLE ABITAZIONI.

b) CIRCONDARI (O DISTRETTI) E PROVINCE, COMPRESI I COMUNI CAPOLUOGHI.

Censimento 1881.

Abitazioni.

ABITAZIONI	C A S E AGGLOMERATE NEL CENTRO PRINCIPALE dei singoli comuni				C A S E AGGLOMERATE NEGLI ALTRI CENTRI e case sparse			
	NUMERO degli appartamenti		NUMERO delle stanze occupate	NUMERO delle persone presenti	NUMERO degli appartamenti		NUMERO delle stanze occupate	NUMERO delle persone presenti
	abitati	vuoti			abitati	vuoti		

PROVINCIA DI PADOVA.

In più piani	223	12	1496	1275	1700	66	8175	12819
Tutte sotterranee
Al solo piano terreno	84	42	282	538	4114	65	13216	24230
Ad un piano superiore al terreno	73	6	224	445	420	10	1542	2331
Esclusivamente nelle soffitte	5	...	11	11	5	1	8	11
Distretto di Campo San Piero	385	60	2013	2269	6239	142	22941	39391
In più piani	1475	23	5476	7590	1776	14	7394	11299
Tutte sotterranee
Al solo piano terreno	664	2	1543	3094	2304	20	6807	12823
Ad un piano superiore al terreno	119	6	254	366	44	...	83	155
Esclusivamente nelle soffitte	3	...	7	10	2	...	3	10
Distretto di Cittadella	2261	31	7280	11060	4126	34	14287	24287
In più piani	511	25	3125	2873	841	13	4442	4614
Tutte sotterranee	2	...	5	4
Al solo piano terreno	591	36	1700	2549	3261	81	10939	17298
Ad un piano superiore al terreno	21	...	60	66	6	...	19	28
Esclusivamente nelle soffitte	2	...	29	10
Distretto di Conselve	1127	61	4919	5502	4108	94	15400	21940
In più piani	1633	71	7824	9085	3786	108	15121	21387
Tutte sotterranee
Al solo piano terreno	436	11	1002	1740	1422	89	3912	7178
Ad un piano superiore al terreno	427	1	1356	1707	1046	40	4977	5566
Esclusivamente nelle soffitte	1	...	1	1
Distretto di Este	2496	83	10182	12332	6255	237	24011	34132
In più piani	1149	57	3174	5150	1911	80	7666	10868
Tutte sotterranee	1	2	3	4
Al solo piano terreno	462	127	1421	2344	2039	208	5815	10547
Ad un piano superiore al terreno	354	109	1156	1421	645	111	2048	3316
Esclusivamente nelle soffitte	6	3	11	32	2	2	4	9
Distretto di Monselice	1972	298	5765	8951	4597	401	15533	24740

TAVOLA III. — STATO DELLE ABITAZIONI.

b) CIRCONDARI (o DISTRETTI) E PROVINCE, COMPRESI I COMUNI CAPOLUOGHI.

Censimento 1881.

Abitazioni.

A B I T A Z I O N I	C A S E AGGLOMERATE NEL CENTRO PRINCIPALE dei singoli comuni				C A S E AGGLOMERATE NEGLI ALTRI CENTRI e case sparse			
	NUMERO degli appartamenti		NUMERO delle stanze occupate	NUMERO delle persone presenti	NUMERO degli appartamenti		NUMERO delle stanze occupate	NUMERO delle persone presenti
	abitati	vuoti			abitati	vuoti		
In più piani	1259	20	5528	6090	4330	132*	16775	23806
Tutte sotterranee
Al solo piano terreno	201	32	432	747	962	76	2102	4501
Ad un piano superiore al terreno	49	...	108	134	21	...	45	107
Esclusivamente nelle soffitte	5	...	9	12
Distretto di Montagnana	1514	52	6077	6983	5313	208	18922	28414
In più piani	3795	38	24705	24757	6142	176	26045	43140
Tutte sotterranee
Al solo piano terreno	1851	20	3479	6373	6050	56	20872	40475
Ad un piano superiore al terreno	5977	169	17095	21965	1009	19	2353	4582
Esclusivamente nelle soffitte	217	2	278	538	20	...	34	57
Distretto di Padova	11840	229	45557	53633	13221	251	49304	88254
In più piani	671	63	3776	3226	999	14	4648	5801
Tutte sotterranee	3	...	6	10
Al solo piano terreno	332	18	1328	2003	3787	36	14582	22045
Ad un piano superiore al terreno	345	4	1060	1692	227	1	654	783
Esclusivamente nelle soffitte	1	...	3	6	1	...	1	1
Distretto di Piove di Sacco	1402	85	6173	6937	5014	51	19885	28630
In più piani	10716	309	55104	60046	21485	603	90266	133734
Tutte sotterranee	6	2	14	18
Al solo piano terreno	4671	288	11187	19388	23939	631	78245	139097
Ad un piano superiore al terreno	7365	295	21313	27796	3418	181	11721	16868
Esclusivamente nelle soffitte	239	5	348	619	31	3	51	89
PROVINCIA DI PADOVA	22997	899	87966	107867	48873	1418	180283	289788

PROVINCIA DI PALERMO.

In più piani	6866	475	20507	28694	284	123	922	1371
Tutte sotterranee	22	40	37	75
Al solo piano terreno	3763	510	6829	15519	1930	451	2955	7951
Ad un piano superiore al terreno	8564	557	19582	34968	1322	1129	1734	3920
Esclusivamente nelle soffitte	126	7	253	750
Circondario di Cefalù	19341	1589	47208	80006	3536	1703	5611	13242

TAVOLA III. — STATO DELLE ABITAZIONI.

b) CIRCONDARI (o DISTRETTI) E PROVINCE, COMPRESI I COMUNI CAPOLUOGHI.

• Abitazioni.

Censimento 1881.

ABITAZIONI	C A S E AGGLOMERATE NEL CENTRO PRINCIPALE dei singoli comuni				C A S E AGGLOMERATE NEGLI ALTRI CENTRI e case sparse			
	NUMERO degli appartamenti		NUMERO delle stanze occupate	NUMERO delle persone presenti	NUMERO degli appartamenti		NUMERO delle stanze occupate	NUMERO delle persone presenti
	abitati	vuoti			abitati	vuoti		
In più piani	1946	36	4620	6004	13	4	49	35
Tutte sotterranee	92	...	125	301
Al solo piano terreno	8769	456	12495	33816	191	483	290	642
Ad un piano superiore al terreno	5124	314	13340	18361	12	153	51	56
Esclusivamente nelle soffitte	23	...	83	55
Circondario di Corleone	15954	806	30665	58537	216	640	390	733
In più piani	4342	416	12546	20124	664	88	2505	3135
Tutte sotterranee	6	...	8	22	...	3
Al solo piano terreno	43430	3597	71761	196490	9258	1672	15796	43032
Ad un piano superiore al terreno	29268	943	119557	149270	3014	590	10310	14316
Esclusivamente nelle soffitte	132	...	212	487	1	...	1	4
Circondario di Palermo	77178	4956	204084	366393	12937	2353	28612	60487
In più piani	4361	275	14240	19110	31	26	106	172
Tutte sotterranee	1
Al solo piano terreno	14643	2739	23722	52053	1420	1731	2694	5923
Ad un piano superiore al terreno	8520	868	21452	40579	185	228	518	807
Esclusivamente nelle soffitte	18	17	25	26
Circondario di Termini Imerese	27542	3900	59439	111768	1636	1985	3318	6902
In più piani	17515	1202	51913	73932	992	241	3582	4713
Tutte sotterranee	120	41	170	398	...	3
Al solo piano terreno	70605	7302	114807	297878	12799	4337	21735	57548
Ad un piano superiore al terreno	51476	2682	173931	243178	4533	2100	12613	19099
Esclusivamente nelle soffitte	299	24	573	1318	1	...	1	4
PROVINCIA DI PALERMO	140615	11251	341394	616704	18325	6681	37931	81364

PROVINCIA DI PARMA.

In più piani	1830	163	7596	8404	9334	332	31116	47899
Tutte sotterranee
Al solo piano terreno	499	24	737	1540	1194	102	2651	4961
Ad un piano superiore al terreno	1473	63	3561	6044	3389	234	7005	13520
Esclusivamente nelle soffitte	35	1	62	147	37	1	57	114
Circondario di Borgo San Donnino	3837	251	11956	16135	13954	669	40829	66494

TAVOLA III. -- STATO DELLE ABITAZIONI.

b) CIRCONDARI (o DISTRETTI) E PROVINCE, COMPRESI I COMUNI CAPOLUOGHI.

Censimento 1881.

Abitazioni.

A B I T A Z I O N I	C A S E AGGLOMERATE NEL CENTRO PRINCIPALE dei singoli comuni				C A S E AGGLOMERATE NEGLI ALTRI CENTRI e case sparse			
	NUMERO degli appartamenti		NUMERO delle stanze occupate	NUMERO delle persone presenti	NUMERO degli appartamenti		NUMERO delle stanze occupate	NUMERO delle persone presenti
	abitati	vuoti			abitati	vuoti		
In più piani	652	24	2405	3313	1134	5	4927	5825
Tutte sotterranee	1	...	2	3
Al solo piano terreno	172	58	351	765	1609	206	2794	6207
Ad un piano superiore al terreno	269	13	872	1403	2854	9	9063	14674
Esclusivamente nelle soffitte
Circondario di Borgotaro	1094	95	3630	5484	5597	220	16784	26706
In più piani	1861	43	9722	13368	10269	572	36080	56318
Tutte sotterranee	2	...	2	3
Al solo piano terreno	1601	285	3000	5011	2231	176	4069	8737
Ad un piano superiore al terreno	10057	649	28753	38130	6480	331	16454	30252
Esclusivamente nelle soffitte	170	9	267	518	45	5	66	146
Circondario di Parma	13691	986	41744	57030	19025	1087	56669	95453
In più piani	4343	230	19723	25085	20737	909	72123	110042
Tutte sotterranee	3	...	4	6
Al solo piano terreno	2272	367	4088	7316	5034	484	9514	19905
Ad un piano superiore al terreno	11799	725	33186	45577	12723	577	32522	58446
Esclusivamente nelle soffitte	205	10	329	665	82	6	123	260
PROVINCIA DI PARMA	18622	1332	57330	78649	38576	1976	114282	188653

PROVINCIA DI PAVIA.

In più piani	603	67	2678	2847	2081	259	7455	10679
Tutte sotterranee	3	1	3	7	9	2	27	21
Al solo piano terreno	242	37	936	1137	935	245	2833	4093
Ad un piano superiore al terreno	1084	93	3209	4218	2711	521	8319	12992
Esclusivamente nelle soffitte	20	5	74	80	32	13	116	136
Circondario di Bobbio	1952	203	6900	8289	5818	1040	18750	27921
In più piani	19195	1603	56198	89309	7009	327	18940	36965
Tutte sotterranee
Al solo piano terreno	2745	75	4018	10205	1326	47	2029	6096
Ad un piano superiore al terreno	3011	94	7465	10530	733	35	1255	3309
Esclusivamente nelle soffitte	2	...	2	2	1	...	1	1
Circondario di Mortara	24953	1772	67683	110046	9069	409	22225	46371

TAVOLA III. — STATO DELLE ABITAZIONI.

b) CIRCONDARI (o DISTRETTI) E PROVINCE, COMPRESI I COMUNI CAPOLUOGHI.

Abitazioni.

Censimento 1881.

ABITAZIONI	C A S E AGGLOMERATE NEL CENTRO PRINCIPALE dei singoli comuni				C A S E AGGLOMERATE NEGLI ALTRI CENTRI e case sparse			
	NUMERO degli appartamenti		NUMERO delle stanze occupate	NUMERO delle persone presenti	NUMERO degli appartamenti		NUMERO delle stanze occupate	NUMERO delle persone presenti
	abitati	vuoti			abitati	vuoti		
In più piani	12248	642	37871	57810	8052	615	20908	42114
Tutte sotterranee	2	...	2	4
Al solo piano terreno	2971	109	5017	10509	1290	100	2324	5890
Ad un piano superiore al terreno	6374	190	16219	25272	2492	159	5030	11303
Esclusivamente nelle soffitte	116	1	181	349	36	...	37	103
Circondario di Pavia	21709	942	59288	93940	11872	904	28331	59414
In più piani	9910	469	33914	45929	10457	712	32143	51784
Tutte sotterranee	10	...	18	13	1	1	1	1
Al solo piano terreno	1455	77	2459	4750	944	37	1784	3462
Ad un piano superiore al terreno	3041	164	8213	11443	1309	99	3593	6171
Esclusivamente nelle soffitte	72	3	92	146	23	5	32	43
Circondario di Voghera	14488	713	44696	62281	12734	854	37553	61461
In più piani	41956	2781	130661	195895	27599	1943	79446	141542
Tutte sotterranee	13	1	21	20	12	3	30	26
Al solo piano terreno	7413	298	12430	26601	4545	429	8970	19541
Ad un piano superiore al terreno	13510	541	35106	51463	7245	814	18227	33775
Esclusivamente nelle soffitte	210	9	349	577	92	18	186	283
PROVINCIA DI PAVIA	63102	3630	178567	274556	39493	3207	106859	195167

PROVINCIA DI PERUGIA.

In più piani	1597	189	6772	6386	1111	138	2607	3844
Tutte sotterranee	1	...	3	5	4	...	17	16
Al solo piano terreno	358	87	835	1277	973	152	1745	4089
Ad un piano superiore al terreno	3306	458	12101	14008	6575	874	19726	37230
Esclusivamente nelle soffitte	4	...	9	17	10	5	25	45
Circondario di Foligno	5266	734	19720	21693	8673	1169	24120	45225
In più piani	901	95	4358	4069	1067	51	4570	7789
Tutte sotterranee	2	7	2	4	143	4	163	701
Al solo piano terreno	243	34	366	691	449	357	1155	2810
Ad un piano superiore al terreno	2318	87	7603	9667	2729	192	8631	20011
Esclusivamente nelle soffitte	165	7	289	467	503	48	1174	2498
Circondario di Orvieto	3629	230	12618	14898	4891	652	15693	33809

TAVOLA III. — STATO DELLE ABITAZIONI.

b) CIRCONDARI (o DISTRETTI) E PROVINCE, COMPRESI I COMUNI CAPOLUOGHI.

Censimento 1881.

Abitazioni.

ABITAZIONI	C A S E AGGLOMERATE NEL CENTRO PRINCIPALE dei singoli comuni				C A S E AGGLOMERATE NEGLI ALTRI CENTRI e case sparse			
	NUMERO degli appartamenti		NUMERO delle stanze occupate	NUMERO delle persone presenti	NUMERO degli appartamenti		NUMERO delle stanze occupate	NUMERO delle persone presenti
	abitati	vuoti			abitati	vuoti		
In più piani	7177	766	38644	29980	4661	669	21415	26712
Tutte sotterranee	2	5	2	2	11	...	11	26
Al solo piano terreno	354	134	933	1368	594	311	1878	4216
Ad un piano superiore al terreno	4947	1020	14558	19886	21460	2901	68654	137676
Esclusivamente nelle soffitte	64	9	168	247	537	30	1228	2116
Circondario di Perugia	12544	1934	54305	51483	27263	3911	93186	170746
In più piani	2111	451	9583	10736	1252	191	4310	5931
Tutte sotterranee	66	13	100	243	37	13	62	156
Al solo piano terreno	2283	338	4921	10160	1455	449	3084	6920
Ad un piano superiore al terreno	5410	633	13918	23331	5055	1033	12718	26783
Esclusivamente nelle soffitte	171	23	391	629	175	41	340	893
Circondario di Rieti	10041	1458	28913	45218	7974	1777	20514	49733
In più piani	1107	69	6919	6631	1943	257	7549	10339
Tutte sotterranee	12	6	27	78	31	9	61	83
Al solo piano terreno	571	95	1584	2212	1771	232	4996	8201
Ad un piano superiore al terreno	2972	207	9724	11084	7337	797	21311	34626
Esclusivamente nelle soffitte	2	5	3	3	3	2	6	7
Circondario di Spoleto	4664	382	18257	20008	11085	1297	33923	53256
In più piani	1508	235	7605	7115	1417	244	4888	7445
Tutte sotterranee	33	5	54	35	1	...	1	3
Al solo piano terreno	729	240	1517	2655	1035	1742	2785	5062
Ad un piano superiore al terreno	4374	461	15767	18163	5665	982	14991	32332
Esclusivamente nelle soffitte	75	44	192	422	53	85	137	282
Circondario di Terni	6719	1015	25135	28390	8171	3053	22803	45124
In più piani	14401	1835	73881	64977	11451	1550	45339	62110
Tutte sotterranee	116	36	188	367	227	26	315	985
Al solo piano terreno	4538	928	10156	18372	6277	3243	15644	31298
Ad un piano superiore al terreno	23327	2866	73671	96189	48821	6829	146031	288658
Esclusivamente nelle soffitte	481	88	1052	1785	1281	211	2910	5842
PROVINCIA DI PERUGIA	42363	5753	158948	181690	68057	11859	210279	388893

TAVOLA III. — STATO DELLE ABITAZIONI.

b) CIRCONDARI (o DISTRETTI) E PROVINCE, COMPRESI I COMUNI CAPOLUOGHI.

Abitazioni.

Censimento 1881.

A B I T A Z I O N I	C A S E AGGLOMERATE NEL CENTRO PRINCIPALE dei singoli comuni			C A S E AGGLOMERATE NEGLI ALTRI CENTR e case sparse				
	NUMERO degli appartamenti		NUMERO delle stanze occupate	NUMERO delle persone presenti	NUMERO degli appartamenti		NUMERO delle stanze occupate	NUMERO delle persone presenti
	abitati	vuoti			abitati	vuoti		

PROVINCIA DI PESARO E URBINO.

In più piani	2050	57	10838	10766	5591	100	20547	33183
Tutte sotterranee	15	..	21	37	1	..	1	1
Al solo piano terreno	650	77	993	1909	944	1.5	2263	5477
Ad un piano superiore al terreno	5547	152	10270	19393	7373	111	17053	35323
Esclusivamente nelle soffitte	9	..	20	30	3	..	6	9
Circondario di Pesaro	8271	286	28172	32135	13912	336	39870	74493
In più piani	2184	105	10039	10163	3912	225	15479	23027
Tutte sotterranee	9	..	12	25	3	..	5	19
Al solo piano terreno	679	40	1277	1913	1431	199	2900	6783
Ad un piano superiore al terreno	4603	205	12728	16939	10280	519	29982	56919
Esclusivamente nelle soffitte	68	..	131	239	51	6	122	280
Circondario di Urbino	7543	350	24237	29314	15707	949	48578	87028
In più piani	4234	162	29957	29934	9533	325	36026	56210
Tutte sotterranee	24	..	33	62	4	..	6	20
Al solo piano terreno	1329	117	2270	3822	2375	324	5253	12260
Ad un piano superiore al terreno	10150	357	28998	36362	17653	630	47035	92742
Esclusivamente nelle soffitte	77	..	151	269	54	6	128	289
PROVINCIA DI PESARO E URBINO .	15814	636	52409	61449	29619	1285	88448	161521

PROVINCIA DI PIACENZA.

In più piani	2108	69	8644	9320	10345	745	36649	50309
Tutte sotterranee
Al solo piano terreno	480	17	818	1418	1039	72	2045	4055
Ad un piano superiore al terreno	923	28	2127	3331	1903	161	3867	8373
Esclusivamente nelle soffitte	1	..	3	4	6	..	8	18
Circondario di Fiorenzuola d'Arda .	3512	114	11592	14612	13646	978	42569	63265
In più piani	5938	287	23862	30895	11872	1769	37323	53726
Tutte sotterranee	1	1	1	3	1	..	1	1
Al solo piano terreno	2338	285	5279	8014	2052	756	4269	8430
Ad un piano superiore al terreno	4722	313	13657	16527	5157	1156	12075	24303
Esclusivamente nelle soffitte	113	5	185	314	364	38	924	1560
Circondario di Piacenza	13112	891	45984	55753	19446	3719	54592	93970

TAVOLA III. — STATO DELLE ABITAZIONI.

b) CIRCONDARI (o DISTRETTI) E PROVINCE, COMPRESI I COMUNI CAPOLUOGHI.

Censimento 1881.

Abitazioni.

ABITAZIONI	C A S E AGGLOMERATE NEL CENTRO PRINCIPALE dei singoli comuni				C A S E AGGLOMERATE NEGLI ALTRI CENTRI e case sparse			
	NUMERO degli appartamenti		NUMERO delle stanze occupate	NUMERO delle persone presenti	NUMERO degli appartamenti		NUMERO delle stanze occupate	NUMERO delle persone presenti
	abitati	vuoti			abitati	vuoti		
In più piani	8046	356	35506	40724	22517	2514	73972	109535
Tutte sotterranee	1	1	1	3	1	...	1	1
Al solo piano terreno	2818	302	6097	9432	3141	828	6314	12545
Ad un piano superiore al terreno	5645	341	15784	19888	7063	1317	15942	32676
Esclusivamente nelle soffitte	114	5	188	318	370	38	932	1578
PROVINCIA DI PIACENZA	16624	1005	57576	70365	33092	4697	97161	156335

PROVINCIA DI PISA.

In più piani	6842	279	32939	38183	11277	420	47599	63669
Tutte sotterranee	12	...	26	51	12	...	32	61
Al solo piano terreno	1048	355	2752	3945	1024	167	2587	4230
Ad un piano superiore al terreno	9129	405	35577	44288	10187	237	38155	64147
Esclusivamente nelle soffitte	118	3	340	477	74	2	151	309
Circondario di Pisa	17149	1042	71634	86944	22574	826	88524	132416
In più piani	1031	52	5510	5663	1770	107	8230	12486
Tutte sotterranee	13	...	39	59	1	...	2	5
Al solo piano terreno	349	77	821	1669	684	169	1663	3078
Ad un piano superiore al terreno	4061	224	13382	17923	3118	201	10001	19564
Esclusivamente nelle soffitte	131	4	286	507	260	2	947	1948
Circondario di Volterra	5585	357	20038	25821	5833	479	20848	37081
In più piani	7873	331	38449	43846	13047	527	55829	76155
Tutte sotterranee	25	...	65	110	13	...	34	66
Al solo piano terreno	1397	432	3573	5614	1708	336	4255	7308
Ad un piano superiore al terreno	13190	629	48959	62211	13305	438	48156	83711
Esclusivamente nelle soffitte	249	7	626	984	334	4	1098	2257
PROVINCIA DI PISA	22734	1399	91672	112765	28407	1305	109372	169497

PROVINCIA DI PORTO MAURIZIO.

In più piani	3330	333	14508	13783	935	62	4939	4199
Tutte sotterranee	5	...	12	11
Al solo piano terreno	839	71	2197	2652	198	17	464	591
Ad un piano superiore al terreno	6222	567	22853	24381	2886	283	9176	11040
Esclusivamente nelle soffitte	467	161	1269	1649	46	6	113	197
Circondario di Porto Maurizio	10922	1132	40929	42476	4065	368	14692	16027

TAVOLA III. — STATO DELLE ABITAZIONI.

b) CIRCONDARI (O DISTRETTI) E PROVINCE, COMPRESI I COMUNI CAPOLUOGHI.

Abitazioni.

Censimento 1881.

ABITAZIONI	C A S E AGGLOMERATE NEL CENTRO PRINCIPALE dei singoli comuni				C A S E AGGLOMERATE NEGLI ALTRI CENTRI e case sparse			
	NUMERO degli appartamenti		NUMERO delle stanze occupate	NUMERO delle persone presenti	NUMERO degli appartamenti		NUMERO delle stanze occupate	NUMERO delle persone presenti
	abitati	vuoti			abitati	vuoti		
In più piani	5700	121	22742	22445	1133	3	4349	4857
Tutte sotterranee	71	23	106	257	11	...	30	40
Al solo piano terreno	1571	85	3602	5509	1268	105	3130	5189
Ad un piano superiore al terreno	6377	340	19620	23369	1833	129	5894	7971
Esclusivamente nelle soffitte	789	32	2207	3524	85	2	216	415
Circondario di San Remo	14508	601	48277	55104	4330	239	13619	18472
In più piani	9089	454	37340	36228	2068	65	9288	9056
Tutte sotterranee	76	23	118	268	11	...	30	40
Al solo piano terreno	2410	156	5799	8161	1466	122	3594	5780
Ad un piano superiore al terreno	12599	907	42473	47750	4719	412	15070	19011
Esclusivamente nelle soffitte	1256	193	3476	5173	131	8	329	612
PROVINCIA DI PORTO MAURIZIO	25430	1733	85206	97580	8395	607	28311	34499

PROVINCIA DI POTENZA.

In più piani	2548	503	9165	11301	642	11	2110	2785
Tutte sotterranee	56	4	59	154	10	...	10	38
Al solo piano terreno	6621	3119	8124	23931	3013	732	3979	11214
Ad un piano superiore al terreno	15207	1376	27530	58298	1879	250	3763	8141
Esclusivamente nelle soffitte	82	8	86	545	1	...	1	4
Circondario di Lagonegro	24514	5015	44964	94224	5545	993	9863	22182
In più piani	766	113	2645	3048	136	23	491	732
Tutte sotterranee	971	656	1641	4585	3	...	3	13
Al solo piano terreno	14751	3449	23400	57095	1852	591	2653	8168
Ad un piano superiore al terreno	9704	954	18036	37919	378	184	910	1552
Esclusivamente nelle soffitte	2	...	8	10
Circondario di Matera	26194	5172	45780	102657	2369	798	4057	10465
In più piani	1910	393	4493	6946	26	1	181	165
Tutte sotterranee	661	445	779	2508	19	16	26	46
Al solo piano terreno	14506	3245	20757	56585	1071	210	2327	4738
Ad un piano superiore al terreno	7983	781	18578	36874	104	16	210	483
Esclusivamente nelle soffitte	104	89	118	227
Circondario di Melfi	25164	4953	44725	103140	1220	243	2747	5432

TAVOLA III. — STATO DELLE ABITAZIONI.

b) CIRCONDARI (o DISTRETTI) E PROVINCE, COMPRESI I COMUNI CAPOLUOGHI.

Censimento 1881.

Abitazioni.

A B I T A Z I O N I	C A S E AGGLOMERATE NEL CENTRO PRINCIPALE dei singoli comuni				C A S E AGGLOMERATE NEGLI ALTRI CENTRI e case sparse			
	NUMERO degli appartamenti		NUMERO delle stanze occupate	NUMERO delle persone presenti	NUMERO degli appartamenti		NUMERO delle stanze occupate	NUMERO delle persone presenti
	abitati	vuoti			abitati	vuoti		
In più piani	5393	385	13694	19431	320	5	587	1593
Tutte sotterranee	2077	1431	4319	8080	...	3
Al solo piano terreno	15421	2090	26661	60047	2317	1637	4783	13000
Ad un piano superiore al terreno	19186	1799	44629	80709	468	53	1017	1650
Esclusivamente nelle soffitte	111	10	187	450	1	...	1	2
Circondario di Potenza	42188	6615	89490	168717	3106	1698	6388	16245
In più piani	10617	1399	29997	40726	1124	40	3372	5275
Tutte sotterranee	3765	2536	6798	15327	32	19	39	97
Al solo piano terreno	51299	12803	78942	197658	8253	3170	13742	37120
Ad un piano superiore al terreno	52080	4910	108823	213795	2829	503	5900	11826
Esclusivamente nelle soffitte	299	107	399	1232	2	...	2	6
PROVINCIA DI POTENZA	118060	21755	224959	468738	12240	3732	23055	54324

PROVINCIA DI RAVENNA.

In più piani	1228	48	6404	6390	4548	113	17736	31690
Tutte sotterranee	5	...	11	21	2	...	6	14
Al solo piano terreno	1608	55	3027	4939	1672	49	3277	6803
Ad un piano superiore al terreno	3419	90	6416	11528	2967	58	6754	13298
Esclusivamente nelle soffitte	104	...	152	328	53	...	83	166
Circondario di Faenza	6364	193	16010	23206	9242	220	27856	51971
In più piani	1671	23	7729	8555	4294	31	13624	28578
Tutte sotterranee
Al solo piano terreno	1217	15	1428	3978	2889	17	3768	12938
Ad un piano superiore al terreno	2314	32	4211	7965	1285	27	1713	4571
Esclusivamente nelle soffitte	24	...	36	86
Circondario di Lugo	5226	70	13404	20584	8468	75	19105	46087
In più piani	1563	8	8453	8594	5990	123	19687	38955
Tutte sotterranee	1	...	1	5
Al solo piano terreno	1347	15	2070	4292	4080	54	4673	14940
Ad un piano superiore al terreno	2132	10	4389	6823	2924	48	3795	10100
Esclusivamente nelle soffitte	9	...	19	69	5	...	5	7
Circondario di Ravenna	5051	33	14936	19778	13000	225	28161	64007

TAVOLA III. — STATO DELLE ABITAZIONI.

b) CIRCONDARI (o DISTRETTI) E PROVINCE, COMPRESI I COMUNI CAPOLUOGHI.

Abitazioni.

Censimento 1881.

ABITAZIONI	C A S E AGGLOMERATE NEL CENTRO PRINCIPALE dei singoli comuni				C A S E AGGLOMERATE NEGLI ALTRI CENTRI e case sparse			
	NUMERO degli appartamenti		NUMERO delle stanze occupate	NUMERO delle persone presenti	NUMERO degli appartamenti		NUMERO delle stanze occupate	NUMERO delle persone presenti
	abitati	vuoti			abitati	vuoti		
In più piani	4462	79	22591	23539	14832	267	51047	99223
Tutte sotterranee	5	...	11	21	3	...	7	19
Al solo piano terreno	4172	85	6525	13209	8641	120	11718	34681
Ad un piano superiore al terreno	7865	132	15016	26316	7176	133	12262	27969
Esclusivamente nelle soffitte	137	...	207	483	58	...	88	173
PROVINCIA DI RAVENNA	16641	296	44350	63568	30710	520	75122	162065

PROVINCIA DI REGGIO DI CALABRIA.

In più piani	732	258	2770	4075	417	103	1944	1945
Tutte sotterranee	66	24	68	50
Al solo piano terreno	3562	2879	9837	26337	7304	2867	8708	28947
Ad un piano superiore al terreno	9450	1281	20102	42469	3243	463	8084	14456
Esclusivamente nelle soffitte
Circondario di Gerace	13860	4442	32797	72931	10964	3433	18736	45348
In più piani	4150	489	10552	16569	1463	237	2555	6820
Tutte sotterranee	2	1	2	4	4	...	4	11
Al solo piano terreno	8699	2144	10643	32370	3253	1023	4020	13586
Ad un piano superiore al terreno	10005	1050	22391	41729	2263	487	5056	9233
Esclusivamente nelle soffitte	35	2	61	103	20	...	32	32
Circondario di Palmi	22891	3686	43649	90775	7003	1747	11667	29682
In più piani	1499	103	4733	7784	729	55	2135	3393
Tutte sotterranee	41	2	48	116	1	...	1	2
Al solo piano terreno	6680	2643	10390	27098	10625	3636	12557	44022
Ad un piano superiore al terreno	7356	1150	17902	31630	4045	1063	7497	18015
Esclusivamente nelle soffitte	221	31	587	1231	36	4	49	146
Circondario di Reggio di Calabria	15797	3929	33660	67859	15436	4808	22239	65583
In più piani	6431	850	18055	28428	2609	395	6634	12163
Tutte sotterranee	109	27	118	170	5	...	5	13
Al solo piano terreno	18941	7666	30890	85805	21182	7576	25285	86555
Ad un piano superiore al terreno	26811	3481	60395	115828	9551	2013	20637	41704
Esclusivamente nelle soffitte	256	33	648	1334	56	4	81	178
PROVINCIA DI REGGIO DI CALABRIA	52548	12057	110103	231565	33403	9988	52842	140613

TAVOLA III. — STATO DELLE ABITAZIONI.

b) CIRCONDARI (o DISTRETTI) E PROVINCE, COMPRESI I COMUNI CAPOLUOGHI.

Censimento 1881.

Abitazioni.

ABITAZIONI	C A S E AGGLOMERATE NEL CENTRO PRINCIPALE dei singoli comuni				C A S E AGGLOMERATE NEGLI ALTRI CENTRI e case sparse			
	NUMERO degli appartamenti		NUMERO delle stanze occupate	NUMERO delle persone presenti	NUMERO degli appartamenti		NUMERO delle stanze occupate	NUMERO delle persone presenti
	abitati	vuoti			abitati	vuoti		

PROVINCIA DI REGGIO NELL'EMILIA.

In più piani	1212	49	5467	5844	7015	101	23595	41845
Tutte sotterranee
Al solo piano terreno	275	12	378	780	1329	27	1727	4247
Ad un piano superiore al terreno	1325	40	3135	4803	1654	23	2675	5511
Esclusivamente nelle soffitte	6	...	13	22	10	1	18	24
Circondario di Guastalla	2818	101	8993	11449	10008	152	28015	51627
In più piani	2577	54	12018	14455	13356	264	50546	84873
Tutte sotterranee
Al solo piano terreno	801	61	1536	2378	3076	160	5950	11919
Ad un piano superiore al terreno	6333	162	19219	24458	9615	301	23192	43140
Esclusivamente nelle soffitte	88	...	143	269	116	1	198	363
Circondario di Reggio nell'Emilia	9849	277	32916	41560	26163	726	79886	140295
In più piani	3789	103	17485	20299	20371	365	74141	126718
Tutte sotterranee
Al solo piano terreno	1076	73	1914	3158	4405	187	7677	16166
Ad un piano superiore al terreno	7708	202	22354	29261	11269	324	25867	48651
Esclusivamente nelle soffitte	94	...	156	291	126	2	216	387
PROVINCIA DI REGGIO NELL'EMILIA	12667	378	41909	53009	36171	878	107901	191922

PROVINCIA DI ROMA.

In più piani	1531	147	6095	8639	100	24	283	487
Tutte sotterranee	2	24	2	2
Al solo piano terreno	607	154	1064	2637	303	202	698	2195
Ad un piano superiore al terreno	1869	84	5279	8840	343	60	805	3587
Esclusivamente nelle soffitte	47	13	221	158	3	3	6	46
Circondario di Civitavecchia	4056	422	12661	20276	749	289	1792	6315
In più piani	5379	1015	17716	21218	1451	723	4965	6687
Tutte sotterranee	171	173	353	1230	38	212	40	138
Al solo piano terreno	3847	1918	7341	16370	5150	1075	13771	27633
Ad un piano superiore al terreno	12462	1878	31343	53876	2818	427	7391	15620
Esclusivamente nelle soffitte	713	193	1233	3515	55	21	104	251
Circondario di Frosinone	22572	5177	57986	98209	9512	2458	26274	50332

TAVOLA III. — STATO DELLE ABITAZIONI.

b) CIRCONDARI (o DISTRETTI) E PROVINCE, COMPRESI I COMUNI CAPOLUOGHI.

Abitazioni.

Censimento 1881.

ABITAZIONI	C A S E AGGLOMERATE NEL CENTRO PRINCIPALE dei singoli comuni				C A S E AGGLOMERATE NEGLI ALTRI CENTRI e case sparse			
	NUMERO degli appartamenti		NUMERO delle stanze occupate	NUMERO delle persone presenti	NUMERO degli appartamenti		NUMERO delle stanze occupate	NUMERO delle persone presenti
	abitati	vuoti			abitati	vuoti		
In più piani	9756	915	54321	72045	1087	657	6784	9679
Tutte sotterranee	336	41	604	1492	3	3	4	11
Al solo piano terreno	15976	1130	37140	71523	1961	460	4855	13301
Ad un piano superiore al terreno	53395	3724	204544	286735	3185	448	7708	18011
Esclusivamente nelle soffitte	1518	30	2978	6997	93	8	205	327
Circondario di Roma	81481	5840	299587	438797	6329	1576	19556	41329
In più piani	2236	337	7393	11292	92	48	337	465
Tutte sotterranee	46	36	138	215	...	2
Al solo piano terreno	2485	661	4416	10827	325	92	943	2903
Ad un piano superiore al terreno	8394	733	21727	40139	456	336	1345	2506
Esclusivamente nelle soffitte	139	107	317	458	1	10	6	8
Circondario di Velletri	13300	1904	33991	62931	874	478	2681	5972
In più piani	5747	499	22420	26947	1197	107	5036	7358
Tutte sotterranee	219	16	351	863	360	15	403	1596
Al solo piano terreno	6465	493	11842	25881	1358	451	2555	6216
Ad un piano superiore al terreno	16083	790	43335	73123	2449	335	6383	14104
Esclusivamente nelle soffitte	331	36	663	1110	58	9	103	266
Circondario di Viterbo	28895	1834	78617	127924	5422	1277	14480	29540
In più piani	24649	2943	107951	149141	3927	1619	17455	24676
Tutte sotterranee	774	290	1448	3802	401	232	447	1745
Al solo piano terreno	29380	4356	61803	127243	9097	2280	22822	52251
Ad un piano superiore al terreno	92703	7209	306228	464713	9251	1896	23635	53918
Esclusivamente nelle soffitte	2798	379	5412	12238	210	51	424	898
PROVINCIA DI ROMA	150304	15177	482842	748137	22886	6078	64783	133488
PROVINCIA DI ROVIGO.								
In più piani	1432	2	5863	7592	2395	31	8414	14532
Tutte sotterranee	1	...	1	4
Al solo piano terreno	693	24	1363	3035	3053	54	6421	15099
Ad un piano superiore al terreno	239	1	705	1269	274	2	907	1296
Esclusivamente nelle soffitte	1	...	6	1	1	2	10	2
Distretto di Adria	2366	27	7943	11901	5723	92	15755	31529

TAVOLA III. — STATO DELLE ABITAZIONI.

b) CIRCONDARI (o DISTRETTI) E PROVINCE, COMPRESI I COMUNI CAPOLUOGHI.

Censimento 1881.

Abitazioni.

ABITAZIONI	C A S E AGGLOMERATE NEL CENTRO PRINCIPALE dei singoli comuni				C A S E AGGLOMERATE NEGLI ALTRI CENTRI e case sparse			
	NUMERO degli appartamenti		NUMERO delle stanze occupate	NUMERO delle persone presenti	NUMERO degli appartamenti		NUMERO delle stanze occupate	NUMERO delle persone presenti
	abitati	vuoti			abitati	vuoti		
In più piani	483	18	1748	2417	791	8	2958	4811
Tutte sotterranee
Al solo piano terreno	148	4	280	687	1128	16	3354	6418
Ad un piano superiore al terreno	201	5	466	1009	314	2	683	1774
Esclusivamente nelle soffitte	120	...	507	690	176	...	982	1326
Distretto di Ariano nel Polesine	952	27	3001	4803	2409	26	7977	14329
In più piani	966	28	4593	4333	2907	33	10739	16555
Tutte sotterranee	3	...	3	9
Al solo piano terreno	136	5	251	460	363	3	704	1584
Ad un piano superiore al terreno	50	1	262	413	131	4	193	449
Esclusivamente nelle soffitte	1	...	2	4	1	...	1	8
Distretto di Badia Polesine	1156	34	5111	5254	3402	45	11637	18596
In più piani	939	30	3335	4104	2571	87	8011	13896
Tutte sotterranee
Al solo piano terreno	142	19	322	781	696	25	1464	3415
Ad un piano superiore al terreno	118	6	337	447	21	5	35	62
Esclusivamente nelle soffitte	3	...	7	8	5	2	10	20
Distretto di Lendinara	1202	55	4901	5340	3293	119	9521	17423
In più piani	1110	18	4525	5623	2848	50	10669	16497
Tutte sotterranee
Al solo piano terreno	61	...	102	212	98	4	310	595
Ad un piano superiore al terreno	49	1	101	166	24	1	48	107
Esclusivamente nelle soffitte	1	...	7	11
Distretto di Massa Superiore	1220	19	4728	6001	2971	55	11034	17210
In più piani	978	28	4618	5436	3129	66	11362	16630
Tutte sotterranee	2	...	3	3
Al solo piano terreno	51	11	60	192	267	19	691	1529
Ad un piano superiore al terreno	40	8	131	246	35	10	74	163
Esclusivamente nelle soffitte	2	...	5	5	5	...	21	40
Distretto di Occhiobello	1073	47	4817	5882	3436	95	12148	18362

TAVOLA III. — STATO DELLE ABITAZIONI.

b) CIRCONDARI (o DISTRETTI) E PROVINCE, COMPRESI I COMUNI CAPOLUOGHI.

Abitazioni.

Censimento 1881.

ABITAZIONI	C A S E AGGLOMERATE NEL CENTRO PRINCIPALE dei singoli comuni				C A S E AGGLOMERATE NEGLI ALTRI CENTRI e case sparse			
	NUMERO degli appartamenti		NUMERO delle stanze occupate	NUMERO delle persone presenti	NUMERO degli appartamenti		NUMERO delle stanze occupate	NUMERO delle persone presenti
	abitati	vuoti			abitati	vuoti		
In più piani	740	79	3085	3336	2200	87	8228	11986
Tutte sotterranee
Al solo piano terreno	119	...	193	443	368	27	814	1917
Ad un piano superiore al terreno	72	4	218	266	34	...	117	193
Esclusivamente nelle soffitte
Distretto di Polesella	931	83	3496	4345	2602	114	9159	14096
In più piani	2165	57	9356	10169	3239	73	11950	18099
Tutte sotterranee
Al solo piano terreno	533	20	993	2179	2114	41	4925	10208
Ad un piano superiore al terreno	447	2	1261	1676	54	3	94	191
Esclusivamente nelle soffitte	8	...	9	17
Distretto di Rovigo	3153	79	12119	14041	5407	117	16969	28498
In più piani	8813	260	37628	43340	20080	443	72331	113006
Tutte sotterranee	6	...	7	16
Al solo piano terreno	1883	83	3564	7989	8087	189	18686	41395
Ad un piano superiore al terreno	1216	28	3481	5497	887	27	2152	4235
Esclusivamente nelle soffitte	135	...	536	725	189	4	1031	1407
PROVINCIA DI ROVIGO	12053	371	45216	57567	29243	663	94200	160043

PROVINCIA DI SALERNO.

In più piani	3422	212	12212	14843	508	60	1700	3018
Tutte sotterranee	297	162	577	1075	39	2	41	175
Al solo piano terreno	7699	2428	11584	27764	1243	358	2001	5620
Ad un piano superiore al terreno	10631	1350	25038	44318	1181	154	2692	4776
Esclusivamente nelle soffitte	274	18	673	951	3	...	3	11
Circondario di Campagna	22323	4170	50134	88951	2974	574	6437	13600
In più piani	1988	236	9223	7656	486	81	3678	1757
Tutte sotterranee	631	321	632	996	39	59	64	225
Al solo piano terreno	5785	1800	13279	21610	1129	582	5562	4156
Ad un piano superiore al terreno	9138	1254	21021	37307	1178	274	3167	4911
Esclusivamente nelle soffitte	198	23	395	461	33	12	118	104
Circondario di Sala Consilina	17740	3634	44600	68030	2865	1008	12589	11153

TAVOLA III. — STATO DELLE ABITAZIONI.

b) CIRCONDARI (O DISTRETTI) E PROVINCE, COMPRESI I COMUNI CAPOLUOGHI.

Censimento 1881.

Abitazioni.

ABITAZIONI	C A S E AGGLOMERATE NEL CENTRO PRINCIPALE dei singoli comuni				C A S E AGGLOMERATE NEGLI ALTRI CENTRI e case sparse			
	NUMERO degli appartamenti		NUMERO delle stanze occupate	NUMERO delle persone presenti	NUMERO degli appartamenti		NUMERO delle stanze occupate	NUMERO delle persone presenti
	abitati	vuoti			abitati	vuoti		
In più piani	11627	992	35700	49680	5724	563	16123	26016
Tutte sotterranee	17	23	20	84	69	...	85	204
Al solo piano terreno	12519	4239	20903	51680	8908	2074	16368	33337
Ad un piano superiore al terreno	13520	852	35783	62314	10043	1000	23092	43399
Esclusivamente nelle soffitte	104	12	174	220	20	38	47	74
Circondario di Salerno	37787	6118	92583	163978	24764	3675	55720	103060
In più piani	1233	81	5901	7064	1061	132	3579	4936
Tutte sotterranee	77	35	84	158	12	2	16	51
Al solo piano terreno	3799	981	5728	14749	2949	824	4384	11040
Ad un piano superiore al terreno	8478	515	19452	36769	5147	615	11080	24218
Esclusivamente nelle soffitte	131	20	192	463	83	193	147	257
Circondario di Vallo della Lucania	13718	1632	31357	59203	9252	1766	19206	40502
In più piani	18270	1521	63036	79243	7779	836	25085	35727
Tutte sotterranee	1022	541	1363	2313	159	63	206	655
Al solo piano terreno	29802	9448	51494	115803	14229	3838	28315	54183
Ad un piano superiore al terreno	41767	3971	101347	180708	17549	2043	40031	77304
Esclusivamente nelle soffitte	707	73	1434	2095	139	243	315	446
PROVINCIA DI SALERNO	91568	15554	218674	380162	39855	7023	93952	168315

PROVINCIA DI SASSARI.

In più piani	773	59	2014	3787	8	...	21	32
Tutte sotterranee	2	...	2	7
Al solo piano terreno	6087	1549	12327	26118	154	36	284	1403
Ad un piano superiore al terreno	2776	262	4956	11980	19	6	84	203
Esclusivamente nelle soffitte	4	...	11	29
Circondario di Alghero	9642	1870	19310	41921	181	42	389	1638
In più piani	3726	427	8086	17502	172	1	669	857
Tutte sotterranee	4
Al solo piano terreno	5584	1623	15556	27534	477	47	984	2332
Ad un piano superiore al terreno	2361	539	6916	10547	90	15	252	352
Esclusivamente nelle soffitte	92	9	373	505
Circondario di Nuoro	11763	2602	30931	56088	739	63	1855	3541

TAVOLA III. — STATO DELLE ABITAZIONI.

b) CIRCONDARI (o DISTRETTI) E PROVINCE, COMPRESI I COMUNI CAPOLUGGHI.

Abitazioni.

Censimento 1881.

ABITAZIONI	C A S E AGGLOMERATE NEL CENTRO PRINCIPALE dei singoli comuni				C A S E AGGLOMERATE NEGLI ALTRI CENTRI e case sparse			
	NUMERO degli appartamenti		NUMERO delle stanze occupate	NUMERO delle persone presenti	NUMERO degli appartamenti		NUMERO delle stanze occupate	NUMERO delle persone presenti
	abitati	vuoti			abitati	vuoti		
In più piani	2139	246	7546	11504	47	4	122	263
Tutte sotterranee	123	27	154	460
Al solo piano terreno	4008	1138	8680	16491	433	71	694	2041
Ad un piano superiore al terreno	2058	392	4625	9492	49	7	184	220
Esclusivamente nelle soffitte	126	41	171	419	1	...	2	6
Circondario di Ozieri	8454	1844	21176	38366	530	82	972	2530
In più piani	2232	326	6984	10312	68	3	303	835
Tutte sotterranee	2	...	2	10	1	...	1	3
Al solo piano terreno	10513	2142	17350	46744	1015	40	2423	7093
Ad un piano superiore al terreno	5070	438	12184	21730	32	40	79	212
Esclusivamente nelle soffitte	152	91	185	359
Circondario di Sassari	17969	2997	36705	79155	1146	83	2806	8143
In più piani	333	38	987	1364	12	...	33	54
Tutte sotterranee
Al solo piano terreno	2306	528	3853	9160	2742	192	3810	12185
Ad un piano superiore al terreno	798	106	2246	5012	69	30	167	374
Esclusivamente nelle soffitte	20
Circondario di Tempio Pausania	3437	692	7086	15536	2823	222	4010	12613
In più piani	9203	1096	25617	44469	307	8	1148	2041
Tutte sotterranee	127	31	158	477	1	...	1	3
Al solo piano terreno	28498	6980	57766	126047	4851	386	8115	25054
Ad un piano superiore al terreno	13063	1737	30927	58761	259	98	766	1361
Esclusivamente nelle soffitte	374	161	740	1312	1	...	2	6
PROVINCIA DI SASSARI	51265	10005	115208	231066	5419	492	10032	23465

PROVINCIA DI SIENA.

In più piani	1840	222	9511	8552	687	54	3477	3623
Tutte sotterranee	14	15	23	37	30	7	42	114
Al solo piano terreno	450	57	1240	1440	1316	143	3570	7193
Ad un piano superiore al terreno	3004	205	8657	11523	5574	270	17019	35284
Esclusivamente nelle soffitte	14	53	40	46	86	25	154	292
Circondario di Montepulciano	5412	552	19471	21598	7693	499	24262	46506

TAVOLA III. — STATO DELLE ABITAZIONI.

b) CIRCONDARI (o DISTRETTI) E PROVINCE, COMPRESI I COMUNI CAPOLUOGHI.

Censimento 1881.

Abitazioni.

ABITAZIONI	C A S E AGGLOMERATE NEL CENTRO PRINCIPALE dei singoli comuni				C A S E AGGLOMERATE NEGLI ALTRI CENTRI e case sparse			
	NUMERO degli appartamenti		NUMERO delle stanze occupate	NUMERO delle persone presenti	NUMERO degli appartamenti		NUMERO delle stanze occupate	NUMERO delle persone presenti
	abitati	vuoti			abitati	vuoti		
In più piani	5466	364	20298	25675	2822	276	14956	16752
Tutte sotterranee	13	...	36	43
Al solo piano terreno	550	17	1992	2245	457	12	1380	2189
Ad un piano superiore al terreno	5353	148	17776	23097	10133	412	36604	66493
Esclusivamente nelle soffitte	149	7	455	681	73	2	195	342
Circondario di Siena	11531	536	49557	51741	13485	702	53135	85776
In più piani	7306	586	38809	34227	3509	330	18433	20375
Tutte sotterranee	27	15	59	80	30	7	42	114
Al solo piano terreno	1000	74	3232	3685	1773	155	4950	9382
Ad un piano superiore al terreno	8447	353	26433	34620	15707	682	53623	101777
Esclusivamente nelle soffitte	163	60	495	727	159	27	349	634
PROVINCIA DI SIENA	16943	1088	69028	73339	21178	1201	77397	132282

PROVINCIA DI SIRACUSA.

In più piani	2889	299	12590	12827	68	63	143	127
Tutte sotterranee	37	42	45	200	20	7	23	48
Al solo piano terreno	26764	9338	42974	112406	1593	3277	2695	6476
Ad un piano superiore al terreno	6111	699	16552	38196	229	239	750	648
Esclusivamente nelle soffitte	66	191	90	179
Circondario di Modica	35867	10572	72251	163808	1910	3586	3611	7299
In più piani	449	8	2001	2107	23	3	142	377
Tutte sotterranee	9	...	9	35
Al solo piano terreno	13521	3433	23474	52808	818	939	3079	3447
Ad un piano superiore al terreno	2370	63	9673	11778	168	27	381	344
Esclusivamente nelle soffitte
Circondario di Noto	16349	3594	35157	66728	1009	969	3602	4168
In più piani	668	60	2900	4147	17	4	129	97
Tutte sotterranee	1	7	1	4
Al solo piano terreno	15553	3457	26817	71336	2119	1469	3555	7890
Ad un piano superiore al terreno	4897	365	9711	15278	185	278	302	359
Esclusivamente nelle soffitte	39	2	39	64
Circondario di Siracusa	21158	3891	39468	90829	2321	1751	3986	8346

TAVOLA III. — STATO DELLE ABITAZIONI.

b) CIRCONDARI (o DISTRETTI) E PROVINCE, COMPRESI I COMUNI CAPOLUOGHI.

Abitazioni.

Censimento 1881.

ABITAZIONI	C A S E AGGLOMERATE NEL CENTRO PRINCIPALE dei singoli comuni				C A S E AGGLOMERATE NEGLI ALTRI CENTRI e case sparse			
	NUMERO degli appartamenti		NUMERO delle stanze occupate	NUMERO delle persone presenti	NUMERO degli appartamenti		NUMERO delle stanze occupate	NUMERO delle persone presenti
	abitati	vuoti			abitati	vuoti		
In più piani	4006	367	17491	19081	108	70	414	601
Tutte sotterranee	47	49	55	239	20	7	23	48
Al solo piano terreno	55838	16228	93265	236550	4530	5685	9329	17813
Ad un piano superiore al terreno	13378	1127	35936	65252	582	544	1433	1351
Esclusivamente nelle soffitte	105	196	129	243
PROVINCIA DI SIRACUSA	73374	17967	146876	321365	5240	6306	11199	19813

PROVINCIA DI SONDRIO.

In più piani	5528	62	21578	28714	8552	69	30278	44248
Tutte sotterranee	7	...	8	15	5	...	14	13
Al solo piano terreno	841	3	2084	3165	1185	9	2987	5611
Ad un piano superiore al terreno	4261	90	12375	17943	4295	42	11438	20488
Esclusivamente nelle soffitte	47	...	104	120	9	...	14	29
PROVINCIA DI SONDRIO	10684	155	36149	49957	14046	120	44733	70389

PROVINCIA DI TERAMO.

In più piani	1944	379	8499	8856	2205	310	7484	11759
Tutte sotterranee	53	178	86	194	80	56	109	303
Al solo piano terreno	2463	897	4061	8832	7121	1840	13604	32961
Ad un piano superiore al terreno	4244	714	10484	17512	4607	584	10233	23953
Esclusivamente nelle soffitte	33	3	80	66	5	...	12	17
Circondario di Penne	8737	2171	23210	35460	14021	2790	31442	68993
In più piani	1980	336	9503	10558	3039	334	11156	18348
Tutte sotterranee	22	3	31	63	4	...	4	8
Al solo piano terreno	1505	222	2190	5849	7719	809	13008	37145
Ad un piano superiore al terreno	4640	443	12581	19727	10643	1566	23477	58549
Esclusivamente nelle soffitte	14	34	30	39	27	140	53	63
Circondario di Teramo	8161	1038	24335	36236	21432	2849	47698	114113
In più piani	3924	715	18002	19414	5244	644	18640	30107
Tutte sotterranee	75	181	117	257	84	56	113	311
Al solo piano terreno	3968	1119	6251	14681	14843	2649	26612	70106
Ad un piano superiore al terreno	8884	1157	23065	37239	15250	2150	33710	82502
Esclusivamente nelle soffitte	47	37	110	105	32	140	65	80
PROVINCIA DI TERAMO	16898	3209	47545	71696	35453	5639	79140	183106

TAVOLA III. -- STATO DELLE ABITAZIONI.

b) CIRCONDARI (o DISTRETTI) E PROVINCE, COMPRESI I COMUNI CAPOLUOGHI.

Censimento 1881.

Abitazioni.

ABITAZIONI	C A S E AGGLOMERATE NEL CENTRO PRINCIPALE dei singoli comuni			C A S E AGGLOMERATE NEGLI ALTRI CENTRI e case sparse				
	NUMERO degli appartamenti		NUMERO delle stanze occupate	NUMERO delle persone presenti	NUMERO degli appartamenti		NUMERO delle stanze occupate	NUMERO delle persone presenti
	abitati	vuoti			abitati	vuoti		

PROVINCIA DI TORINO.

In più piani	3357	371	12329	14567	5202	876	13794	24482
Tutte sotterranee	3	...	6	4	2	...	2	2
Al solo piano terreno	1884	223	4064	7302	4909	1479	9566	21926
Ad un piano superiore al terreno	828	161	2336	3043	2238	1059	6061	10245
Esclusivamente nelle soffitte	1	...	1	1
Circondario di Aosta	6073	755	19036	25517	12351	3414	32423	56655
In più piani	14169	924	43641	61624	9373	526	29531	46177
Tutte sotterranee	7	2	23	19	71	...	120	180
Al solo piano terreno	3048	324	5523	10231	2515	239	4179	9818
Ad un piano superiore al terreno	6739	414	10335	26703	3451	347	8784	14532
Esclusivamente nelle soffitte	28	...	38	65	4	2	9	14
Circondario di Ivrea	23991	1664	68560	98642	15414	1144	42623	70721
In più piani	4626	252	13953	20671	6592	599	19626	34210
Tutte sotterranee	1	...	1	1
Al solo piano terreno	3561	257	6865	11420	4493	869	8229	20125
Ad un piano superiore al terreno	6070	332	15251	24796	4950	844	12455	21007
Esclusivamente nelle soffitte	100	5	127	198	5	59	5	10
Circondario di Pinerolo	14358	846	36197	57086	16040	2371	40815	76252
In più piani	3535	276	11251	15927	3697	650	11477	17462
Tutte sotterranee	1	...	1	2
Al solo piano terreno	2794	406	5708	12043	2988	678	6710	13866
Ad un piano superiore al terreno	3544	379	8893	14259	2350	546	7727	11228
Esclusivamente nelle soffitte	8	...	29	16	11	...	121	66
Circondario di Susa	9881	1061	25881	42245	9047	1844	26036	45204
In più piani	20108	1098	80469	118264	19699	137	61967	106368
Tutte sotterranee	24	...	63	92	9	...	23	40
Al solo piano terreno	15779	947	27241	58606	7752	1487	13947	33393
Ad un piano superiore al terreno	49707	1780	139393	173150	7716	1102	14113	31702
Esclusivamente nelle soffitte	11933	364	13931	29336	56	3	69	149
Circondario di Torino	97551	4189	261097	384748	35232	4199	90919	171952

TAVOLA III. — STATO DELLE ABITAZIONI.

b) CIRCONDARI (o DISTRETTI) E PROVINCE, COMPRESI I COMUNI CAPOLUOGHI.

Abitazioni.

Censimento 1881.

ABITAZIONI	C A S E AGGLOMERATE NEL CENTRO PRINCIPALE dei singoli comuni				C A S E AGGLOMERATE NEGLI ALTRI CENTR e case sparse			
	NUMERO degli appartamenti		NUMERO delle stanze occupate	NUMERO delle persone presenti	NUMERO degli appartamenti		NUMERO delle stanze occupate	NUMERO delle persone presenti
	abitati	vuoti			abitati	vuoti		
In più piani	45795	2921	161943	231053	44563	4228	139395	230999
Tutte sotterranee	35	2	93	116	83	•	146	224
Al solo piano terreno	27066	2157	49401	100202	22657	4782	43131	99648
Ad un piano superiore al terreno	66888	3066	185208	246951	20705	3898	49940	89674
Esclusivamente nelle soffitte	12070	369	14126	29916	76	64	204	239
PROVINCIA DI TORINO	151854	8515	410771	608238	88084	12972	232316	420784

PROVINCIA DI TRAPANI.

In più piani	1945	5	6185	9353	7	7	17	13
Tutte sotterranee
Al solo piano terreno	12225	3309	24231	54349	232	1464	746	910
Ad un piano superiore al terreno	6308	102	15158	22420	220	164	168	257
Esclusivamente nelle soffitte	5	...	20	11
Circondario di Alcamo	20483	3416	45594	86133	459	1635	931	1180
In più piani	2275	29	10880	10149	537	315	1892	2640
Tutte sotterranee
Al solo piano terreno	10898	2361	23032	43989	969	650	2190	3390
Ad un piano superiore al terreno	4890	274	17026	16975	180	198	649	593
Esclusivamente nelle soffitte
Circondario di Mazza del Vallo.	18063	2664	50938	71113	1686	1163	4731	6623
In più piani	1469	43	7349	7288	2740	527	10228	11614
Tutte sotterranee	62	2	75	667	...	5
Al solo piano terreno	5771	5169	10945	24668	8513	4466	15050	39372
Ad un piano superiore al terreno	7226	686	25519	34240	234	268	356	500
Esclusivamente nelle soffitte	9	...	27	75
Circondario di Trapani	14537	5900	43915	66938	11487	5266	26234	51486
In più piani	5689	77	24414	26790	3284	849	12137	14267
Tutte sotterranee	62	2	75	667	...	5
Al solo piano terreno	28894	10839	58208	123006	9714	6580	18586	43672
Ad un piano superiore al terreno	18424	1062	57703	73635	634	630	1173	1350
Esclusivamente nelle soffitte	14	...	47	86
PROVINCIA DI TRAPANI	53083	11980	140447	224184	13632	8064	31896	59289

TAVOLA III. — STATO DELLE ABITAZIONI.

b) CIRCONDARI (o DISTRETTI) E PROVINCE, COMPRESI I COMUNI CAPOLUOGHI.

Censimento 1881.

Abitazioni.

ABITAZIONI	C A S E AGGLOMERATE NEL CENTRO PRINCIPALE dei singoli comuni			C A S E AGGLOMERATE NEGLI ALTRI CENTRI e case sparse				
	NUMERO degli appartamenti		NUMERO delle stanze occupate	NUMERO delle persone presenti	NUMERO degli appartamenti		NUMERO delle stanze occupate	NUMERO delle persone presenti
	abitati	vuoti			abitati	vuoti		

PROVINCIA DI TREVISO.

In più piani	1277	33	5975	6728	4219	218	16303	25629
Tutte sotterranee	1	...	1	1	1	...	1	2
Al solo piano terreno	62	7	180	265	361	6	678	1240
Ad un piano superiore al terreno	98	8	330	315	57	2	140	237
Esclusivamente nelle soffitte
Distretto di Asolo	1438	53	6486	7309	4638	226	17027	27108
In più piani	1954	74	8832	11662	985	24	4230	7472
Tutte sotterranee
Al solo piano terreno	816	10	2425	4760	1380	3	4702	9834
Ad un piano superiore al terreno	172	21	670	838	28	1	39	81
Esclusivamente nelle soffitte
Distretto di Castelfranco Veneto	2942	105	11927	17260	2393	28	8971	16937
In più piani	2203	94	9688	12774	4099	120	16737	29395
Tutte sotterranee	1	...	1	...	1	...	1	3
Al solo piano terreno	126	...	245	522	562	7	1283	2783
Ad un piano superiore al terreno	453	4	1646	2267	80	1	184	318
Esclusivamente nelle soffitte	4	...	4	8	3	...	5	7
Distretto di Conegliano	2787	98	11584	15571	4745	128	18266	32506
In più piani	2112	81	8024	11737	3477	126	12818	21174
Tutte sotterranee
Al solo piano terreno	131	12	434	837	379	12	1224	2057
Ad un piano superiore al terreno	57	5	179	251	52	...	157	273
Esclusivamente nelle soffitte
Distretto di Montebelluna	2300	98	8637	12825	3908	138	14199	23534
In più piani	1126	11	6134	6348	2970	43	13445	24314
Tutte sotterranee
Al solo piano terreno	243	4	533	958	2269	26	7792	14309
Ad un piano superiore al terreno	363	3	1287	1822	153	2	632	1183
Esclusivamente nelle soffitte	6	...	6	11	3	...	3	9
Distretto di Oderzo	1738	18	7960	9639	5398	71	22292	39820

TAVOLA III. — STATO DELLE ABITAZIONI.

b) CIRCONDARI (o DISTRETTI) E PROVINCE, COMPRESI I COMUNI CAPOLUOGHI.

Abitazioni.

Censimento 1881.

ABITAZIONI	C A S E AGGLOMERATE NEL CENTRO PRINCIPALE dei singoli comuni			C A S E AGGLOMERATE NEGLI ALTRI CENTRI e case sparse			NUMERO delle persone presenti	
	NUMERO degli appartamenti		NUMERO delle stanze occupate	NUMERO degli appartamenti		NUMERO delle stanze occupate		
	abitati	vuoti		abitati	vuoti			
In più piani	3015	62	14726	17948	7774	211	3206	49435
Tutte sotterranee	1
Al solo piano terreno	802	25	2522	4290	2318	79	8890	14849
Ad un piano superiore al terreno	2603	53	9044	11088	1352	59	4484	8031
*Esclusivamente nelle soffitte	44	1	61	125	31	...	60	130
Distretto di Treviso	6464	142	26353	33451	11475	349	16640	72445
In più piani	1575	129	5095	6281	2219	143	10289	13699
Tutte sotterranee	3	3	12	10	1	1	2	4
Al solo piano terreno	147	34	556	85	62	5	126	224
Ad un piano superiore al terreno	410	36	1800	2735	207	21	979	1226
Esclusivamente nelle soffitte	3	2	7	5
Distretto di Valdobbiadene	2138	204	7470	9116	2489	170	11396	15153
In più piani	2434	91	10455	13065	4028	189	14831	24910
Tutte sotterranee	2	...	4	8
Al solo piano terreno	101	3	365	606	134	16	407	713
Ad un piano superiore al terreno	488	19	1831	2394	336	2	829	1198
Esclusivamente nelle soffitte	19	2	35	96
Distretto di Vittorio	3042	115	12686	16161	4500	207	16071	26829
In più piani	15696	580	68929	87043	29771	1074	92214	196028
Tutte sotterranee	5	4	14	11	5	1	8	17
Al solo piano terreno	2428	95	7260	12323	7465	154	25108	45589
Ad un piano superiore al terreno	4644	149	16787	21710	2268	88	7464	12552
Esclusivamente nelle soffitte	76	5	113	245	37	...	68	146
PROVINCIA DI TREVISO	22849	833	93103	121332	39546	1317	124862	254332

PROVINCIA DI UDINE.

In più piani	958	20	4074	4682	1179	69	4755	5770
Tutte sotterranee
Al solo piano terreno	19	2	29	57	45	...	81	157
Ad un piano superiore al terreno	46	10	154	229	16	...	38	60
Esclusivamente nelle soffitte	1	...	1	1
Distretto di Ampezzo	1024	32	4258	4969	1240	69	4874	5987

TAVOLA III. — STATO DELLE ABITAZIONI.

b) CIRCONDARI (o DISTRETTI) E PROVINCE, COMPRESI I COMUNI CAPOLUOGHI.

Censimento 1881.

Abitazioni.

ABITAZIONI	C A S E AGGLOMERATE NEL CENTRO PRINCIPALE dei singoli comuni				C A S E AGGLOMERATE NEGLI ALTRI CENTRI e case sparse			
	NUMERO degli appartamenti		NUMERO delle stanze occupate	NUMERO delle persone presenti	NUMERO degli appartamenti		NUMERO delle stanze occupate	NUMERO delle persone presenti
	abitati	vuoti			abitati	vuoti		
In più piani	1976	34	7778	10601	4655	116	16084	26199
Tutte sotterranee	1	...	6	3
Al solo piano terreno	32	...	70	154	38	...	69	154
Ad un piano superiore al terreno	297	...	958	1240	62	2	155	265
Esclusivamente nelle soffitte	7	...	12	18	1	...	1	3
Distretto di Cividale del Friuli	2313	34	8824	12016	4756	118	16309	26621
In più piani	1437	41	5122	7525	2242	69	8089	12975
Tutte sotterranee
Al solo piano terreno	75	13	173	325	345	54	890	1515
Ad un piano superiore al terreno	35	5	76	90	12	...	33	66
Esclusivamente nelle soffitte
Distretto di Codroipo	1547	59	5371	7940	2599	123	9015	14556
In più piani	1270	125	4430	6683	3072	376	10217	17696
Tutte sotterranee
Al solo piano terreno	23	...	60	72	18	1	37	59
Ad un piano superiore al terreno	779	13	2622	3543	169	5	567	826
Esclusivamente nelle soffitte	2	...	3	3	1	...	1	2
Distretto di Gemona	2074	138	7115	10301	3260	382	10822	18583
In più piani	1725	27	5990	9037	704	3	2636	4481
Tutte sotterranee
Al solo piano terreno	163	14	425	830	99	11	343	566
Ad un piano superiore al terreno	62	25	223	265	381	15	1317	2341
Esclusivamente nelle soffitte	8	...	14	28
Distretto di Latisana	1958	66	6652	10160	1184	29	4296	7388
In più piani	2734	117	10013	13648	1522	92	5120	7420
Tutte sotterranee
Al solo piano terreno	58	1	149	242	37	...	108	155
Ad un piano superiore al terreno	26	1	62	84	3	...	8	16
Esclusivamente nelle soffitte	2	...	5	8
Distretto di Maniago	2818	119	10224	13974	1564	92	5241	7599

TAVOLA III. — STATO DELLE ABITAZIONI.

b) CIRCONDARI (o DISTRETTI) E PROVINCE, COMPRESI I COMUNI CAPOLUOGHI.

Abitazioni.

Censimento 1881.

A B I T A Z I O N I	C A S E AGGLOMERATE NEL CENTRO PRINCIPALE dei singoli comuni				C A S E AGGLOMERATE NEGLI ALTRI CENTRI e case sparse			
	NUMERO degli appartamenti		NUMERO delle stanze occupate	NUMERO delle persone presenti	NUMERO degli appartamenti		NUMERO delle stanze occupate	NUMERO delle persone presenti
	abitati	vuoti			abitati	vuoti		
In più piani	735	233	3071	3390	1701	256	5691	7924
Tutte sotterranee	1
Al solo piano terreno	49	2	78	123	66	11	113	253
Ad un piano superiore al terreno	210	54	550	870	92	28	229	302
Esclusivamente nelle soffitte	5	18	19	18	10	14	32	43
Distretto di Moggiò Udinese	999	308	3718	4406	1869	309	6065	8527
In più piani	2324	90	8426	12319	1878	79	6252	11780
Tutte sotterranee
Al solo piano terreno	40	3	81	141	19	12	38	130
Ad un piano superiore al terreno	281	9	700	1039	30	3	67	129
Esclusivamente nelle soffitte	1	...	2	2
Distretto di Palmanova	2646	102	9209	13531	1927	94	6357	12039
In più piani	2112	87	9161	10752	4765	178	18565	21589
Tutte sotterranee
Al solo piano terreno	410	13	1304	2454	1610	75	5102	11388
Ad un piano superiore al terreno	325	8	1407	2750	244	7	503	823
Esclusivamente nelle soffitte	4	1	8	28	13	1	20	37
Distretto di Pordenone	2851	109	11880	15984	6632	261	24190	43837
In più piani	539	67	2944	3253	2247	140	8952	14447
Tutte sotterranee
Al solo piano terreno	35	1	55	125	284	...	757	1571
Ad un piano superiore al terreno	245	...	611	932	10	...	24	30
Esclusivamente nelle soffitte	4	...	4	7	2	...	2	4
Distretto di Sacile	853	68	3614	4317	2543	140	9735	16052
In più piani	2139	103	7382	11881	2748	157	9713	17166
Tutte sotterranee
Al solo piano terreno	68	12	136	266	131	31	320	676
Ad un piano superiore al terreno	172	17	678	826	63	1	119	193
Esclusivamente nelle soffitte	1	...	2	5
Distretto di San Daniele del Friuli	2380	132	8198	12978	2912	189	10152	18035

TAVOLA III. — STATO DELLE ABITAZIONI.

b) CIRCONDARI (0 DISTRETTI) E PROVINCE, COMPRESI I COMUNI CAPOLUOGHI.

Censimento 1881.

Abitazioni.

ABITAZIONI	C A S E AGGLOMERATE NEL CENTRO PRINCIPALE dei singoli comuni				C A S E AGGLOMERATE NEGLI ALTRI CENTRI e case sparse			
	NUMERO degli appartamenti		NUMERO delle stanze occupate	NUMERO delle persone presenti	NUMERO degli appartamenti		NUMERO delle stanze occupate	NUMERO delle persone presenti
	abitati	vuoti			abitati	vuoti		
In più piani	223	10	896	1186	1994	70	6568	11518
Tutte sotterranee
Al solo piano terreno	5	1	9	15	39	12	80	168
Ad un piano superiore al terreno	36	5	116	153	225	6	760	1165
Esclusivamente nelle soffitte	1	1	2	1	7	1	12	33
Distretto di San Pietro al Natisone	265	17	1023	1355	2265	89	7420	12884
In più piani	1978	135	7118	10359	1917	136	8183	14161
Tutte sotterranee
Al solo piano terreno	61	22	133	299	319	28	696	1555
Ad un piano superiore al terreno	229	5	829	902	229	18	987	1783
Esclusivamente nelle soffitte
Distretto di San Vito al Tagliamento	2268	162	8080	11650	2465	182	9866	17499
In più piani	1988	134	7283	9498	3306	547	14327	21112
Tutte sotterranee	2	...	2	3
Al solo piano terreno	68	20	251	305	285	10	832	1548
Ad un piano superiore al terreno	65	14	222	269	38	1	92	153
Esclusivamente nelle soffitte	18	1	72	86	2	...	8	13
Distretto di Spilimbergo	2139	169	7828	10158	4133	558	15311	22829
In più piani	1353	155	4830	7268	2813	433	9713	16974
Tutte sotterranee
Al solo piano terreno	91	17	293	473	323	55	906	1781
Ad un piano superiore al terreno	88	9	407	567	122	31	329	578
Esclusivamente nelle soffitte	8	...	12	24	7	...	7	13
Distretto di Tarcento	1540	181	5542	8332	3265	519	11015	19346
In più piani	1704	332	6344	8329	4190	751	15651	21501
Tutte sotterranee	4	...	6	16	9	...	25	52
Al solo piano terreno	76	3	172	235	242	20	711	1027
Ad un piano superiore al terreno	403	7	1290	1861	406	3	1377	1845
Esclusivamente nelle soffitte	11	...	23	42	26	...	111	186
Distretto di Tolmezzo	2198	342	7835	10533	4873	774	17875	24611

TAVOLA III. — STATO DELLE ABITAZIONI.

b) CIRCONDARI (O DISTRETTI) E PROVINCE, COMPRESI I COMUNI CAPOLUOGHI.

Abitazioni.

Censimento 1881.

ABITAZIONI	C A S E AGGLOMERATE NEL CENTRO PRINCIPALE dei singoli comuni				C A S E AGGLOMERATE NEGLI ALTRI CENTRI e case sparse			
	NUMERO degli appartamenti		NUMERO delle stanze occupate	NUMERO delle persone presenti	NUMERO degli appartamenti		NUMERO delle stanze occupate	NUMERO delle persone presenti
	abitati	vuoti			abitati	vuoti		
In più piani	4928	160	20716	27378	5593	195	20263	33435
Tutte sotterranee
Al solo piano terreno	291	2	624	1044	437	4	1055	1938
Ad un piano superiore al terreno	2123	57	7605	8043	165	6	543	659
Esclusivamente nelle soffitte	51	...	67	113	3	...	3	3
Distretto di Udine	7393	219	29012	36578	6298	205	21864	36036
In più piani	30153	1870	115578	157789	47126	3667	170779	276149
Tutte sotterranee	5	1	12	19	11	...	27	55
Al solo piano terreno	1564	126	4042	7215	4337	324	12248	24646
Ad un piano superiore al terreno	5422	239	18510	23783	2267	126	7151	11234
Esclusivamente nelle soffitte	122	21	241	376	74	16	202	345
PROVINCIA DI UDINE	37266	2257	138383	189182	53315	4133	190407	312429
PROVINCIA DI VENEZIA.								
In più piani	3846	117	12314	16151	2164	86	7297	10511
Tutte sotterranee
Al solo piano terreno	407	28	823	1997	2432	60	7284	14157
Ad un piano superiore al terreno	2782	112	7040	10166	275	30	897	1448
Esclusivamente nelle soffitte	57	...	63	120	9	2	9	26
Distretto di Chioggia	7092	257	20240	28434	4880	178	15487	26142
In più piani	459	52	2699	2671	1369	37	6149	10215
Tutte sotterranee	2
Al solo piano terreno	359	27	1118	1834	2806	55	7785	14379
Ad un piano superiore al terreno	372	23	1312	1544	555	19	1671	2741
Esclusivamente nelle soffitte	14	14	17	22	3	...	3	9
Distretto di Dolo	1204	118	5146	6071	4733	111	15668	27344
In più piani	865	65	4017	4169	1421	70	5734	8763
Tutte sotterranee
Al solo piano terreno	86	10	254	493	1424	19	4017	8096
Ad un piano superiore al terreno	129	3	579	731	234	7	1179	1601
Esclusivamente nelle soffitte	5	...	5	5	7	...	19	23
Distretto di Mestre	1085	78	4855	5398	3086	96	10949	18483

TAVOLA III. — STATO DELLE ABITAZIONI.

b) CIRCONDARI (o DISTRETTI) E PROVINCE, COMPRESI I COMUNI CAPOLUOGHI.

Censimento 1881.

Abitazioni.

ABITAZIONI	C A S E AGGLOMERATE NEL CENTRO PRINCIPALE dei singoli comuni				C A S E AGGLOMERATE NEGLI ALTRI CENTRI e case sparse			
	NUMERO degli appartamenti		NUMERO delle stanze occupate	NUMERO delle persone presenti	NUMERO degli appartamenti		NUMERO delle stanze occupate	NUMERO delle persone presenti
	abitati	vuoti			abitati	vuoti		
In più piani	577	42	3411	3476	1922	55	8553	12563
Tutte sotterranee
Al solo piano terreno	132	3	355	633	1915	18	6371	11405
Ad un piano superiore al terreno	81	2	222	248	19	2	53	65
Esclusivamente nelle soffitte	1	...	1	2
Distretto di Mirano	794	47	4019	4359	3856	75	14977	24033
In più piani	1140	74	4610	6831	1900	54	7118	13686
Tutte sotterranee
Al solo piano terreno	314	3	691	1251	997	16	3169	6554
Ad un piano superiore al terreno	543	9	1711	2354	1220	62	3709	7203
Esclusivamente nelle soffitte	9	...	17	30	5	...	13	25
Distretto di Portogruaro	2006	86	7029	10466	4122	132	14009	27468
In più piani	360	15	2179	2312	934	38	5230	9175
Tutte sotterranee	1	...	1	5
Al solo piano terreno	144	14	390	712	2521	33	8258	14789
Ad un piano superiore al terreno	223	10	601	883	717	19	2433	4634
Esclusivamente nelle soffitte	1	...	1	2	3	1	4	5
Distretto di San Donà di Piave	728	39	3171	3909	4176	91	15956	28608
In più piani	3683	238	12779	24970	512	44	1828	3082
Tutte sotterranee
Al solo piano terreno	1716	124	8886	6393	143	53	515	1275
Ad un piano superiore al terreno	20549	699	101343	106855	60	5	548	1398
Esclusivamente nelle soffitte	52	...	169	112	1	...	2	9
Distretto di Venezia	26000	1061	123207	138330	716	102	2893	5764
In più piani	10930	603	42039	60580	10222	384	41939	67995
Tutte sotterranee	2	1	...	1	5
Al solo piano terreno	3158	209	12517	13313	12238	254	37399	70655
Ad un piano superiore al terreno	24682	858	112808	122781	3080	144	10490	19090
Esclusivamente nelle soffitte	139	14	303	293	28	3	50	97
PROVINCIA DI VENEZIA	38909	1686	167667	196967	25569	785	89879	157842

TAVOLA III. — STATO DELLE ABITAZIONI.

b) CIRCONDARI (O DISTRETTI) E PROVINCE, COMPRESI I COMUNI CAPOLUOGHI.

Abitazioni.

Censimento 1881.

ABITAZIONI	C A S E AGGLOMERATE NEL CENTRO PRINCIPALE dei singoli comuni			C A S E AGGLOMERATE NEGLI ALTRI CENTRI e case sparse				
	NUMERO degli appartamenti		NUMERO delle stanze occupate	NUMERO delle persone presenti	NUMERO degli appartamenti		NUMERO delle stanze occupate	NUMERO delle persone presenti
	abitati	vuoti			abitati	vuoti		

PROVINCIA DI VERONA.

In più piani	1068	505	4644	5253	1866	368	6425	9500
Tutte sotterranee	1	...	2	7	18	4	28	65
Al solo piano terreno	56	53	102	192	69	35	149	258
Ad un piano superiore al terreno	520	100	1556	2180	327	62	891	1462
Esclusivamente nelle soffitte	10	5	4	18	8	7	11	31
Distretto di Bardolino	1655	663	6308	7650	2288	476	7504	11316
In più piani	643	148	2588	2852	1616	362	5908	7398
Tutte sotterranee
Al solo piano terreno	24	18	63	110	21	24	46	71
Ad un piano superiore al terreno	242	68	805	909	293	74	1074	1834
Esclusivamente nelle soffitte	6	1	15	27	11	10	53	111
Distretto di Caprino Veronese	915	235	3471	3898	1941	470	7081	9414
In più piani	944	62	4122	4620	2866	208	10595	15502
Tutte sotterranee
Al solo piano terreno	124	33	212	504	625	94	1238	2637
Ad un piano superiore al terreno	126	5	285	455	26	18	73	115
Esclusivamente nelle soffitte	9	...	9	16	4	2	4	4
Distretto di Cologna Veneta	1203	100	4628	5595	3521	322	11910	18258
In più piani	2027	98	9206	10012	4816	216	21637	26375
Tutte sotterranee
Al solo piano terreno	75	83	141	243	163	86	297	568
Ad un piano superiore al terreno	108	1	278	359	63	1	185	285
Esclusivamente nelle soffitte	6	...	12	13	2	...	3	7
Distretto di Isola della Scala	2216	182	9637	10627	5044	303	22122	27235
In più piani	1953	111	8133	10390	4888	192	18182	26457
Tutte sotterranee
Al solo piano terreno	182	18	488	703	417	15	844	2146
Ad un piano superiore al terreno	508	13	1715	2113	63	...	124	188
Esclusivamente nelle soffitte	10	...	20	24	1	...	1	2
Distretto di Legnago	2653	142	10356	13200	5374	207	19151	28793

TAVOLA III. — STATO DELLE ABITAZIONI.

b) CIRCONDARI (o DISTRETTI) E PROVINCE, COMPRESI I COMUNI CAPOLUOGHI.

Censimento 1881.

Abitazioni.

ABITAZIONI	C A S E AGGLOMERATE NEL CENTRO PRINCIPALE dei singoli comuni				C A S E AGGLOMERATE NEGLI ALTRI CENTRI e case sparse			
	NUMERO degli appartamenti		NUMERO delle stanze occupate	NUMERO delle persone presenti	NUMERO degli appartamenti		NUMERO delle stanze occupate	NUMERO delle persone presenti
	abitati	vuoti			abitati	vuoti		
In più piani	2141	101	8388	11339	2876	84	10548	14958
Tutte sotterranee
Al solo piano terreno	230	...	566	973	314	48	1054	2024
Ad un piano superiore al terreno	494	89	1372	1951	826	186	2621	4252
Esclusivamente nelle soffitte	9	2	19	34	9	4	15	34
Distretto di San Bonifacio	2874	192	10345	14297	4025	322	14238	21268
In più piani	754	99	3411	3463	2466	224	10583	14019
Tutte sotterranee
Al solo piano terreno	180	70	646	1591	525	49	1471	2163
Ad un piano superiore al terreno	119	5	437	807	204	1	702	924
Esclusivamente nelle soffitte	3	...	9	6
Distretto di Sanguinetto	1056	174	4503	5867	3195	274	12756	17106
In più piani	1772	159	6082	7679	2302	456	10531	13272
Tutte sotterranee	33
Al solo piano terreno	80	67	146	242	60	82	105	231
Ad un piano superiore al terreno	602	106	1938	2993	682	138	2595	3424
Esclusivamente nelle soffitte	18	36	25	30	3	...	5	8
Distretto di San Pietro in Cariano	2532	368	8191	10944	3047	709	13236	16935
In più piani	793	208	3688	3987	3216	998	12333	16648
Tutte sotterranee
Al solo piano terreno	9	16	13	26	27	42	45	86
Ad un piano superiore al terreno	18	2	72	90	22	63	40	90
Esclusivamente nelle soffitte	3	...	5	7	1	125	1	3
Distretto di Tregnago	823	226	3778	4110	3266	1228	12419	16827
In più piani	6094	291	28390	37680	7307	163	27990	38790
Tutte sotterranee	8	...	17	11	...	1
Al solo piano terreno	1910	87	4047	6869	371	47	721	1759
Ad un piano superiore al terreno	9885	333	33330	38667	700	25	2048	3283
Esclusivamente nelle soffitte	258	6	512	770	25	1	53	158
Distretto di Verona	18155	717	66846	83997	8403	237	30812	43990

TAVOLA III. — STATO DELLE ABITAZIONI.

b) CIRCONDARI (o DISTRETTI) E PROVINCE, COMPRESI I COMUNI CAPOLUOGHI.

Abitazioni.

Censimento 1881.

ABITAZIONI	C A S E AGGLOMERATE NEL CENTRO PRINCIPALE dei singoli comuni				C A S E AGGLOMERATE NEGLI ALTRI CENTRI e case sparse			
	NUMERO degli appartamenti		NUMERO delle stanze occupate	NUMERO delle persone presenti	NUMERO degli appartamenti		NUMERO delle stanze occupate	NUMERO delle persone presenti
	abitati	vuoti			abitati	vuoti		
In più piani	1882	140	6936	9152	2498	205	8762	12852
Tutte sotterranee
Al solo piano terreno	68	...	102	211	35	...	56	148
Ad un piano superiore al terreno	98	...	143	259	16	...	27	37
Esclusivamente nelle soffitte	1	...	1	8	1	...	1	18
Distretto di Villafranca di Verona	2049	140	7182	9650	2550	205	8846	13055
In più piani	20071	1922	86088	106397	36717	3476	143494	195771
Tutte sotterranee	9	...	19	18	18	38	28	65
Al solo piano terreno	2938	445	6526	11664	2627	522	6026	12091
Ad un piano superiore al terreno	12780	722	41981	50783	3227	568	10380	15894
Esclusivamente nelle soffitte	333	50	631	953	65	149	147	376
PROVINCIA DI VERONA	36131	3139	135245	169815	42654	4753	160075	224197

PROVINCIA DI VICENZA.

In più piani	879	49	3269	4371	2432	101	7595	13536
Tutte sotterranee	1	...	1	5	2	...	3	5
Al solo piano terreno	121	6	173	477	362	8	669	1953
Ad un piano superiore al terreno	193	2	389	1048	560	11	1187	3905
Esclusivamente nelle soffitte	21	...	21	50	5	2	10	14
Distretto di Arzignano	1215	57	3853	5951	3361	122	9464	19413
In più piani	926	72	3609	4764	2803	833	11194	15389
Tutte sotterranee
Al solo piano terreno	92	12	206	398	151	53	368	613
Ad un piano superiore al terreno	211	22	728	983	124	49	289	614
Esclusivamente nelle soffitte	1	...	2	6
Distretto di Asiago	1229	106	4543	6145	3079	935	11853	16622
In più piani	683	106	2219	2713	2250	377	7908	12908
Tutte sotterranee
Al solo piano terreno	64	2	117	245	268	34	563	1392
Ad un piano superiore al terreno	39	2	86	143	116	15	169	400
Esclusivamente nelle soffitte	1	...	2	7	5	...	7	15
Distretto di Barbarano	787	110	2424	3108	2639	426	8647	14715

TAVOLA III. — STATO DELLE ABITAZIONI.

b) CIRCONDARI (o DISTRETTI) E PROVINCE, COMPRESI I COMUNI CAPOLUOGHI.

Censimento 1881.

Abitazioni

ABITAZIONI	C A S E AGGLOMERATE NEL CENTRO PRINCIPALE dei singoli comuni				C A S E AGGLOMERATE NEGLI ALTRI CENTRI e case sparse			
	NUMERO degli appartamenti		NUMERO delle stanze occupate	NUMERO delle persone presenti	NUMERO degli appartamenti		NUMERO delle stanze occupate	NUMERO delle persone presenti
	abitati	vuoti			abitati	vuoti		
In più piani	1877	122	8151	8459	4395	357	16703	25715
Tutte sotterranee	2	2	2	12	2	1	6	7
Al solo piano terreno	403	62	1293	2090	1234	67	3463	6767
Ad un piano superiore al terreno	802	24	2774	4045	582	132	1557	2963
Esclusivamente nelle soffitte	10	7	15	30	3	1	10	11
Distretto di Bassano	3094	217	12235	14636	6266	558	21739	35468
In più piani	1612	43	6639	8655	3244	126	11127	18037
Tutte sotterranee
Al solo piano terreno	222	26	402	831	1703	133	3255	7862
Ad un piano superiore al terreno	210	8	459	836	60	1	135	221
Esclusivamente nelle soffitte	10	...	13	27	2	6	5	18
Distretto di Lonigo	2054	77	7513	10349	5012	266	14522	26138
In più piani	1117	39	4228	5392	3899	91	13176	22006
Tutte sotterranee
Al solo piano terreno	167	3	336	788	474	20	1348	2476
Ad un piano superiore al terreno	461	18	1494	1807	765	34	2033	3361
Esclusivamente nelle soffitte	15	...	27	49	11	1	16	49
Distretto di Marostica	1760	60	6085	8036	5149	146	16623	27892
In più piani	2630	82	10042	13681	4725	489	15503	26386
Tutte sotterranee	3	...	3	4
Al solo piano terreno	384	21	854	1437	330	41	886	1458
Ad un piano superiore al terreno	1155	25	2810	4882	694	61	1873	3389
Esclusivamente nelle soffitte	97	...	191	407	1	...	1	4
Distretto di Schio	4266	128	13897	20407	5783	591	18356	31241
In più piani	2026	87	6903	10472	1775	147	5777	10596
Tutte sotterranee
Al solo piano terreno	493	8	1031	2415	331	35	674	1527
Ad un piano superiore al terreno	578	13	1181	1990	303	29	732	1548
Esclusivamente nelle soffitte	21	1	31	75	5	1	9	15
Distretto di Thiene	3118	109	9176	14952	2414	212	7192	13686

TAVOLA III. — STATO DELLE ABITAZIONI.

b) CIRCONDARI (O DISTRETTI) E PROVINCE, COMPRESI I COMUNI CAPOLUGGHI.

Abitazioni.

Censimento 1881.

ABITAZIONI	C A S E AGGLOMERATE NEL CENTRO PRINCIPALE dei singoli comuni				C A S E AGGLOMERATE NEGLI ALTRI CENTRI e case sparse			
	NUMERO degli appartamenti		NUMERO delle stanze occupate	NUMERO delle persone presenti	NUMERO degli appartamenti		NUMERO delle stanze occupate	NUMERO delle persone presenti
	abitati	vuoti			abitati	vuoti		
In più piani	620	89	2797	3216	3331	333	10465	19195
Tutte sotterranee
Al solo piano terreno	115	4	259	537	337	75	779	1731
Ad un piano superiore al terreno	296	6	816	1400	135	30	1050	2038
Esclusivamente nelle soffitte	24	...	65	129	20	...	68	81
Distretto di Valdagno	1055	99	3937	5312	4153	438	12362	23045
In più piani	2949	130	12616	17063	7483	185	25215	42621
Tutte sotterranee
Al solo piano terreno	1236	89	2469	4751	2900	256	6147	13805
Ad un piano superiore al terreno	4073	81	12999	16082	999	68	2689	4388
Esclusivamente nelle soffitte	122	1	200	418	22	1	37	71
Distretto di Vicenza	8380	301	28284	38314	11404	510	34088	60885
In più piani	15319	819	60473	78816	36337	3039	124753	206389
Tutte sotterranee	3	2	3	17	7	1	12	16
Al solo piano terreno	3297	233	7170	13969	8203	722	18152	39584
Ad un piano superiore al terreno	8018	201	23736	33216	4638	430	11764	22832
Esclusivamente nelle soffitte	321	9	565	1192	75	12	165	284
PROVINCIA DI VICENZA	26958	1264	91947	127210	49230	4204	154846	269105

TAVOLA III. -- STATO DELLE ABITAZIONI.

e) COMPARTIMENTI E REGNO.

Censimento 1881.

Abitazioni.

ABITAZIONI	C A S E AGGLOMERATE NEL CENTRO PRINCIPALE dei singoli comuni				C A S E AGGLOMERATE NEGLI ALTRI CENTRI e case sparse			
	NUMERO degli appartamenti		NUMERO delle stanze occupate	NUMERO delle persone presenti	NUMERO degli appartamenti		NUMERO delle stanze occupate	NUMERO delle persone presenti
	abitati	vuoti			abitati	vuoti		
In più piani	168907	8910	577172	810963	165656	13580	528591	847303
Tutte sotterranee	114	49	253	347	116	17	197	328
Al solo piano terreno	71615	4943	136927	259577	60080	8218	120128	265526
Ad un piano superiore al terreno	151898	6842	409973	559167	65253	8248	175583	293498
Esclusivamente nelle soffitte	13012	641	15742	32140	276	101	554	903
Compartimento del Piemonte . . .	405546	21385	1140067	1662194	291381	30164	825053	1407561
In più piani	22022	1807	106877	111612	28218	3203	117691	140464
Tutte sotterranee	184	64	525	762	128	41	472	494
Al solo piano terreno	6061	658	19460	24007	6331	856	18074	25372
Ad un piano superiore al terreno	72010	5739	301950	319750	53923	7397	188736	250417
Esclusivamente nelle soffitte	2736	379	8479	11641	756	114	2229	3117
Compartimento della Liguria . . .	103013	8647	437291	467772	89356	11611	327202	419864
In più piani	266255	13831	962365	1376300	210643	13793	731481	1214187
Tutte sotterranee	77	66	120	192	117	188	196	283
Al solo piano terreno	41941	2357	76398	140459	26562	3621	50647	106368
Ad un piano superiore al terreno	148275	4905	412118	540760	64668	3907	152460	282700
Esclusivamente nelle soffitte	5049	143	8200	12801	1880	150	2803	5675
Compartimento della Lombardia . .	461597	21302	1459201	2070512	303870	21659	937587	1609213
In più piani	120971	6983	505930	642860	215873	13261	736448	1262699
Tutte sotterranee	41	12	85	118	58	40	110	226
Al solo piano terreno	20876	1550	54209	89074	69187	2926	201073	380757
Ad un piano superiore al terreno	66743	2627	247837	296443	25138	1744	79462	132223
Esclusivamente nelle soffitte	1395	106	2796	4491	578	192	1830	2925
Compartimento del Veneto	210026	11278	810857	1032986	310834	18163	1068923	1778830
In più piani	42182	1318	190797	223972	168141	6627	604314	992404
Tutte sotterranee	63	3	101	211	100	2	157	291
Al solo piano terreno	23384	1154	44509	78269	39657	2614	70973	158783
Ad un piano superiore al terreno	82040	2439	241589	313497	86814	3962	216944	403043
Esclusivamente nelle soffitte	2221	26	3854	6812	1516	77	3105	5696
Compartimento dell'Emilia	149890	4940	480850	622761	296228	13282	895493	1560217

TAVOLA III. — STATO DELLE ABITAZIONI.

c) COMPARTIMENTI E REGNO.

Abitazioni.

Censimento 1881.

ABITAZIONI	C A S E AGGLOMERATE NEL CENTRO PRINCIPALE dei singoli comuni				C A S E AGGLOMERATE NEGLI ALTRI CENTRI e case sparse			
	NUMERO degli appartamenti		NUMERO delle stanze occupate	NUMERO delle persone presenti	NUMERO degli appartamenti		NUMERO delle stanze occupate	NUMERO delle persone presenti
	abitati	vuoti			abitati	vuoti		
In più piani	14401	1835	73881	64977	11451	1550	45339	62110
Tutte sotterranee	116	36	183	357	227	26	315	985
Al solo piano terreno	4538	928	10156	18372	6277	3243	15644	31298
Ad un piano superiore al terreno	23327	2866	73671	96189	48821	6329	146031	288658
Esclusivamente nelle soffitte	431	88	1052	1785	1281	211	2910	5842
Compartimento dell'Umbria	42863	5753	158948	181690	68057	11859	210239	388893
In più piani	21748	1599	108483	99998	29332	1590	115176	164998
Tutte sotterranee	146	1	310	426	75	4	76	193
Al solo piano terreno	8019	610	17356	27362	16091	1413	35364	71409
Ad un piano superiore al terreno	40667	2112	128437	152356	75572	3265	233137	420856
Esclusivamente nelle soffitte	203	15	444	597	189	27	474	873
Compartimento delle Marche	70783	4337	255030	280739	121259	6299	384227	658329
In più piani	42819	2762	239206	230671	129213	8417	597584	699292
Tutte sotterranee	230	57	588	915	186	32	357	766
Al solo piano terreno	15187	1823	49988	62566	19131	2374	51553	87051
Ad un piano superiore al terreno	100886	5869	334014	437918	114855	5899	394200	667247
Esclusivamente nelle soffitte	1641	182	3978	6133	1639	195	5540	9165
Compartimento della Toscana	160763	10693	677774	738203	265024	16917	1049234	1463521
In più piani	24649	2943	107951	140141	3927	1619	17455	24676
Tutte sotterranee	774	290	1448	3802	401	232	447	1745
Al solo piano terreno	29380	4356	61303	127243	9097	2280	22822	52251
Ad un piano superiore al terreno	92703	7209	306228	464713	9251	1806	23635	53918
Esclusivamente nelle soffitte	2793	379	5412	12238	210	51	424	898
Compartimento di Roma	150304	15177	482842	748137	22886	6078	64783	133488
In più piani	38539	4661	135152	187265	18500	2548	61518	97343
Tutte sotterranee	2611	1501	3879	10023	749	165	1500	3220
Al solo piano terreno	53382	9591	91032	203241	39904	8552	71256	174464
Ad un piano superiore al terreno	90492	7922	213203	396417	45148	6130	101833	227874
Esclusivamente nelle soffitte	3206	805	6675	10228	1781	580	3791	5728
Compartimento degli Abruzzi e Molise	188230	24480	449991	807174	106082	17975	239948	508629

TAVOLA III. — STATO DELLE ABITAZIONI.

c) COMPARTIMENTI E REGNO.

Censimento 1881.

Abitazioni.

ABITAZIONI	C A S E AGGLOMERATE NEL CENTRO PRINCIPALE dei singoli comuni				C A S E AGGLOMERATE NEGLI ALTRI CENTRI e case sparse			
	NUMERO degli appartamenti		NUMERO delle stanze occupate	NUMERO delle persone presenti	NUMERO degli appartamenti		NUMERO delle stanze occupate	NUMERO delle persone presenti
	abitati	vuoti			abitati	vuoti		
In più piani	66405	4404	219730	318048	29127	3266	92360	143267
Tutte sotterranee	1788	875	2863	5283	550	149	1020	2219
Al solo piano terreno	185792	34315	277894	712315	74978	18554	125628	295578
Ad un piano superiore al terreno	234613	22264	581068	1056589	78299	8488	176346	343113
Esclusivamente nelle soffitte	2459	295	4889	9040	854	306	1530	3277
Compartimento della Campania . . .	491057	62153	1089144	2101275	183808	30763	396884	787454
In più piani	25883	804	85163	121875	1208	315	5351	8256
Tutte sotterranee	8470	1641	10814	41176	174	77	230	467
Al solo piano terreno	184900	29313	289890	785424	25415	12517	53914	120733
Ad un piano superiore al terreno	114128	5740	259701	480199	3638	2709	10765	16505
Esclusivamente nelle soffitte	3163	525	4402	11478	405	61	586	1484
Compartimento delle Puglie	336634	38023	649970	1440152	30840	15679	70846	147445
In più piani	10617	1399	29997	40726	1124	40	3372	5275
Tutte sotterranee	3765	2536	6798	15327	32	19	39	97
Al solo piano terreno	51299	12803	78942	197658	8253	3170	13742	37120
Ad un piano superiore al terreno	52080	4910	108823	213795	2329	503	5900	11826
Esclusivamente nelle soffitte	299	107	399	1232	2	...	2	6
Compartimento della Basilicata . .	118060	21755	224959	468738	12240	3732	23955	54324
In più piani	19797	2364	63123	93869	4857	1014	13676	22213
Tutte sotterranee	1379	317	2078	4468	469	93	627	2881
Al solo piano terreno	82376	25225	115514	325208	44723	16311	57357	180871
Ad un piano superiore al terreno	110092	10674	221942	464163	35261	5413	64384	156275
Esclusivamente nelle soffitte	1411	327	2245	4753	359	155	675	1472
Compartimento delle Calabrie . . .	215055	38907	404902	892461	85669	22986	136719	363712
In più piani	56520	5966	191073	260036	13202	3531	40849	56190
Tutte sotterranee	599	292	746	2333	76	26	83	227
Al solo piano terreno	341679	104431	568039	1398628	75038	44385	131682	323842
Ad un piano superiore al terreno	184644	21649	537550	802945	16566	10031	37764	69184
Esclusivamente nelle soffitte	1210	542	2868	5010	399	213	459	1590
Compartimento della Sicilia	584652	132880	1300276	2468952	105281	58186	210837	453033

TAVOLA III. — STATO DELLE ABITAZIONI.

c) COMPARTIMENTI E REGNO.

Abitazioni.

Censimento 1881.

ABITAZIONI	C A S E AGGLOMERATE NEL CENTRO PRINCIPALE dei singoli comuni				C A S E AGGLOMERATE NEGLI ALTRI CENTRI e case sparse			
	NUMERO degli appartamenti		NUMERO delle stanze occupate	NUMERO delle persone presenti	NUMERO degli appartamenti		NUMERO delle stanze occupate	NUMERO delle persone presenti
	abitati	vuoti			abitati	vuoti		
In più piani	17308	2211	52052	80622	469	59	1746	2832
Tutte sotterranee	324	308	557	1224	14	36	24	61
Al solo piano terreno	99411	21996	235433	422141	9707	1231	18201	45097
Ad un piano superiore al terreno	24703	3755	69422	109485	874	332	2987	4602
Esclusivamente nelle soffitte	1150	597	2128	3968	79	40	187	272
Compartimento della Sardegna. . .	142896	28867	359592	617440	11143	1728	23145	52864
In più piani	959023	63797	3648952	4803935	1030941	74413	3762951	5743512
Tutte sotterranee	20681	8048	31353	86974	3472	1147	5850	14483
Al solo piano terreno	1219930	256053	2127600	4871544	530431	132265	1058058	2361520
Ad un piano superiore al terreno	1589301	117522	4500526	6704386	726910	76783	2010217	3618939
Esclusivamente nelle soffitte	42434	5157	73563	134347	12204	2473	27099	48923
REGNO	3831369	450577	10381994	16601186	2303958	287081	6864175	11787377

TAVOLA IV.

POPOLAZIONE CLASSIFICATA PER LUOGO DI NASCITA E NAZIONALITÀ.

NUMERO DEI CIECHI, DEI SORDO-MUTI E DEGLI IDIOTI E DEI CRETINI.

17. 1907

POPOLAZIONE CLASSIFICATA PER LUOGO DI NASCITA E NAZIONALITÀ

NUMERO DEI CITTADINI DI OGNI NELLA E DEI STRANIERI

**TAVOLA IV. — POPOLAZIONE CLASSIFICATA PER LUOGO DI NASCITA E NAZIONALITÀ.
NUMERO DEI CIECHI, DEI SORDO-MUTI E DEGLI IDIOTI E DEI CRETINI.**

a) COMUNI CAPOLUOGHI DI PROVINCIA.

Censimento 1881.

Nazionalità — Infermità.

COMUNI CAPOLUOGHI DI PROVINCIA	NUMERO dei NATI ALL'ESTERO		NUMERO dei CITTADINI STRANIERI		NUMERO					
	Maschi	Femmine	Maschi	Femmine	DEI CIECHI		DEI SORDO-MUTI		DEGLI IDIOTI E DEI CRETINI	
					Maschi	Femmine	Maschi	Femmine	Maschi	Femmine
Alessandria	101	108	39	32	7	15	4	1	11	10
Ancona	132	159	87	81	43	34	8	10	26	18
Aquila degli Abruzzi	20	12	4	2	20	10	2	2	5	7
Arezzo	21	12	14	2	23	20	4	3	12	5
Ascoli Piceno	20	6	7	2	1	1	4	5	14	3
Avellino	9	15	5	14	18	9	5	3	7	5
Bari delle Puglie	175	124	153	102	35	21	12	13	10	12
Belluno	32	41	25	24	8	6	12	5	11	11
Benevento	1	5	...	1	18	14	5	9	9	8
Bergamo	143	222	144	177	21	12	53	28	11	20
Bologna	422	375	285	234	83	68	76	82	27	21
Brescia	309	626	165	271	9	14	46	42	21	36
Cagliari	256	108	197	51	58	66	9	4	7	6
Caltanissetta	17	6	10	5	27	12	7	5	13	4
Campobasso	4	1	13	11	2	4	3	1
Caserta	14	28	10	18	10	8	6	3	8	9
Catania	309	175	261	104	76	50	14	14	25	14
Catanzaro	12	21	8	14	13	21	24	8	13	1
Chieti	8	20	2	9	23	21	7	5	6	4
Como	281	332	163	99	4	14	4	5	10	15
Cosenza	3	7	...	1	12	16	...	2	12	4
Cremona	90	89	42	29	7	8	9	27	8	3
Cuneo	75	76	15	12	6	5	6	7	13	12
Ferrara	149	92	108	45	24	13	6	7	15	4
Firenze	1752	2794	1551	2326	130	116	12	11	59	60
Foggia	19	16	13	10	18	14	7	4	18	4
Forlì	16	31	3	6	22	17	2	3	6	5
Genova	1887	1840	1417	976	74	73	73	65	61	37
Girgenti	8	14	4	9	14	6	3	2	4	3
Grosseto	10	5	6	5	...	2	1	1	5	...
Lecce	24	28	16	20	6	4	6	4	6	3
Livorno	1234	1070	973	658	84	63	6	4	17	8
Lucca	120	158	56	64	24	14	13	9	22	12
Macerata	11	9	11	11	6	2	13	5
Mantova	221	247	160	116	10	8	6	14	6	6
Massa	34	22	28	15	7	1	6	9	14	8
Messina	694	336	655	299	137	91	24	18	48	30
Milano	3080	3948	2708	2937	138	165	212	185	139	139
Modena	97	108	63	42	12	18	26	39	16	11

TAVOLA IV. — POPOLAZIONE CLASSIFICATA PER LUOGO DI NASCITA E NAZIONALITÀ.
NUMERO DEI CIECHI, DEI SORDO-MUTI E DEGLI IDIOTI E DEI CRETINI.

a) COMUNI CAPOLUOGHI DI PROVINCIA.

Nazionalità — Infermità.

Censimento 1881.

COMUNI CAPOLUOGHI DI PROVINCIA	NUMERO dei NATI ALL'ESTERO		NUMERO dei CITTADINI STRANIERI		NUMERO					
	Maschi	Femmine	Maschi	Femmine	DEI CIECHI		DEI SORDO-MUTI		DEGLI IDIOTI E DEI CRETINI	
					aschi	Femmine	Maschi	Femmine	Maschi	Femmine
Napoli	2232	2523	2032	2167	197	274	237	126	141	110
Novara	104	112	82	104	...	2	3	...	5	7
Padova	434	627	192	223	43	17	10	4	17	13
Palermo	790	428	751	388	71	75	50	30	36	39
Parma	116	127	62	58	54	49	7	8	31	16
Pavia	81	68	49	25	12	11	34	40	22	16
Perugia	30	29	18	23	21	13	6	4	13	7
Pesaro	30	44	13	18	22	14	4	...	4	2
Piacenza	68	92	19	14	17	13	4	13	12	14
Pisa	283	286	245	215	42	32	10	7	7	12
Porto Maurizio	41	60	19	17	1	1	2	...
Potenza	3	7	3	1	15	10	1	1	12	5
Ravenna	36	34	10	2	25	23	8	6	27	14
Reggio di Calabria	9	17	5	4	24	20	6	7	16	10
Reggio nell'Emilia	81	59	64	33	13	9	5	1	7	6
Roma	3834	3203	3708	2904	207	205	109	106	42	28
Rovigo	36	55	12	22	1	2	2	...	5	3
Salerno	66	67	57	62	23	16	3	3	15	9
Sassari	114	69	93	35	53	54	3	14	17	6
Siena	79	100	71	90	18	9	60	40	19	4
Siracusa	12	15	8	12	13	6	1	2	4	1
Sondrio	22	55	10	23	2	...	11	8	19	26
Teramo	11	16	10	16	4	5	3	...	4	1
Torino	2124	2890	1049	1329	112	74	134	146	92	134
Trapani	86	29	67	13	11	2	15	2	7	1
Treviso	130	177	65	92	12	6	1	4	7	11
Udine	340	545	158	198	8	13	7	4	16	7
Venezia	1766	2083	1314	1137	47	44	29	15	45	42
Verona	981	1836	317	493	17	12	44	20	33	27
Vicenza	153	279	53	73	10	6	4	7	27	15

**TAVOLA IV. — POPOLAZIONE CLASSIFICATA PER LUOGO DI NASCITA E NAZIONALITÀ.
NUMERO DEI CIECHI, DEI SORDO-MUTI E DEGLI IDIOTI E DEI CRETINI.**

b) CIRCONDARI (O DISTRETTI) E PROVINCE, COMPRESI I COMUNI CAPOLUOGHI.

Censimento 1881.

Nazionalità — Infermità.

CIRCONDARI (O DISTRETTI) E PROVINCE	NUMERO dei NATI ALL'ESTERO		NUMERO dei CITTADINI STRANIERI		NUMERO					
	Maschi	Femmine	Maschi	Femmine	DEI CIECHI		DEI SORDO-MUTI		DEGLI IDIOTI E DEI CRETINI	
					Maschi	Femmine	Maschi	Femmine	Maschi	Femmine
Acqui	225	215	40	35	33	21	29	24	50	28
Alessandria	187	159	89	51	42	41	25	11	31	22
Asti	182	180	65	35	65	25	40	25	53	36
Casale Monferrato	156	135	97	43	54	24	39	24	55	28
Novi Ligure	96	97	27	12	19	13	28	16	52	37
Tortona	53	92	16	8	17	11	30	19	39	26
Alessandria	899	878	334	184	230	135	191	119	280	177
Ancona	190	218	133	119	175	112	55	50	91	82
Aquila degli Abruzzi	29	13	10	3	75	32	39	24	29	12
Avezzano	6	6	...	2	33	34	35	26	25	14
Cittaducale	3	37	19	17	11	9	7
Solmona	1	7	1	2	38	24	16	12	15	9
Aquila degli Abruzzi	36	29	11	7	183	109	107	73	78	42
Arezzo	68	36	45	12	175	128	37	40	71	51
Ascoli Piceno	28	12	14	5	53	26	26	20	46	14
Fermo	26	32	21	19	69	52	23	17	28	25
Ascoli Piceno	54	44	35	24	122	78	49	37	74	39
Ariano di Puglia	3	5	...	1	26	32	27	27	20	18
Avellino	20	31	13	23	94	57	52	38	72	50
Sant'Angelo dei Lombardi	2	1	1	1	52	31	32	12	19	15
Avellino	25	37	14	25	172	120	111	77	111	83
Altamura	3	5	2	3	36	23	28	16	14	22
Barletta	68	94	60	65	104	84	79	47	35	32
Bari delle Puglie	186	150	159	116	166	104	72	68	90	73
Bari delle Puglie	257	249	221	184	306	211	179	131	139	127

**TAVOLA IV. — POPOLAZIONE CLASSIFICATA PER LUOGO DI NASCITA E NAZIONALITÀ.
NUMERO DEI CIECHI, DEI SORDO-MUTI E DEGLI IDIOTI E DEI CRETINI.**

b) CIRCONDARI (O DISTRETTI) E PROVINCE, COMPRESI I COMUNI CAPOLUOGHI.

Nazionalità — Infermità.

Censimento 1881.

CIRCONDARI (O DISTRETTI) E PROVINCE	NUMERO dei NATI ALL'ESTERO		NUMERO dei CITTADINI STRANIERI		NUMERO					
	Maschi	Femmine	Maschi	Femmine	DEI CIECHI		DEI SORDO-MUTI		DEGLI IDIOTI E DEI CRETINI	
					Maschi	Femmine	Maschi	Femmine	Maschi	Femmine
Agordo	28	63	15	6	10	7	25	15	29	25
Auronzo	51	59	18	18	7	9	12	15	34	30
Belluno	90	104	40	33	25	10	35	17	44	35
Feltre	71	89	27	27	17	4	14	15	20	20
Fonzaso	22	54	6	7	4	6	8	11	14	12
Longarone	21	23	1	1	7	1	4	7	16	9
Pieve di Cadore	56	89	10	12	14	6	10	11	25	14
Belluno	339	481	117	104	84	43	108	91	182	145
Benevento	6	7	4	3	59	47	39	30	42	36
Cerreto Sannita	3	3	...	1	22	23	19	10	21	15
San Bartolommeo in Galdo	1	...	1	...	25	10	21	17	26	9
Benevento	10	10	5	4	106	80	79	57	89	60
Bergamo	309	413	277	283	81	35	108	61	96	76
Clusone	32	46	27	27	16	9	33	20	58	60
Treviglio	83	74	50	30	31	22	41	50	90	56
Bergamo	424	533	354	340	128	66	182	131	244	192
Bologna	510	402	353	248	155	119	112	99	143	90
Imola	21	16	16	12	26	19	8	5	33	22
Vergato	9	15	5	8	13	18	9	10	15	18
Bologna	540	433	374	268	194	156	129	114	191	130
Breno	65	102	21	17	32	28	58	48	122	80
Brescia	797	1000	524	459	43	58	144	121	182	172
Chiari	171	81	146	49	22	13	63	35	75	57
Salò	382	483	251	214	19	27	39	27	78	61
Verolanuova	123	80	120	56	15	15	25	24	24	23
Brescia	1538	1746	1062	795	131	141	329	255	481	393
Cagliari	261	112	200	54	204	205	46	16	54	28
Iglesias	180	63	124	32	62	81	24	14	33	26
Lanusei	25	12	19	9	72	68	33	14	18	8
Oristano	20	6	8	...	146	99	59	34	64	51
Cagliari	489	193	351	95	484	453	162	78	169	113

**TAVOLA IV. — POPOLAZIONE CLASSIFICATA PER LUOGO DI NASCITA E NAZIONALITÀ.
NUMERO DEI CIECHI, DEI SORDO-MUTI E DEGLI IDIOTI E DEI CRETINI.**

b) CIRCONDARI (O DISTRETTI) E PROVINCE, COMPRESI I COMUNI CAPOLUOGHI.

Censimento 1881.

Nazionalità — Infermità.

CIRCONDARI (O DISTRETTI) E PROVINCE	NUMERO dei NATI ALL'ESTERO		NUMERO dei CITTADINI STRANIERI		NUMERO					
	Maschi	Femmine	Maschi	Femmine	DEI CIECHI		DEI SORDO-MUTI		DEGLI IDIOTI E DEI CRETINI	
					Maschi	Femmine	Maschi	Femmine	Maschi	Femmine
Caltanissetta	27	6	20	6	86	64	28	35	33	10
Piazza Armerina	3	47	23	38	15	25	10
Terranova di Sicilia	18	16	21	10	49	32	13	13	10	2
Caltanissetta	45	25	41	16	182	119	79	63	68	22
Campobasso	8	4	3	3	55	61	46	32	48	25
Isernia	6	6	1	1	55	56	41	34	46	33
Larino	7	7	6	7	46	42	26	21	36	27
Campobasso	21	17	10	11	156	159	113	87	130	85
Caserta	52	57	32	35	121	111	67	50	71	45
Gaeta	16	6	6	3	54	40	45	33	28	23
Nola	2	5	1	2	38	24	17	12	19	8
Piedimonte d'Alife	14	17	19	15	18	28	13	11	17	14
Sora	57	53	41	33	44	31	26	19	57	20
Caserta	141	138	99	88	275	234	168	125	172	110
Acireale	18	23	17	18	101	91	20	21	24	17
Caltagirone	6	12	6	9	75	80	44	29	35	24
Catania	318	173	269	107	170	138	50	44	70	46
Nicosia	1	3	1	1	34	59	33	13	26	11
Catania	343	216	293	135	380	368	147	107	155	98
Catanzaro	20	29	11	17	76	86	54	39	42	17
Cotrone	12	7	5	3	38	50	23	22	20	15
Monteleone di Calabria	6	6	1	3	72	40	64	30	35	17
Nicastro	8	6	2	...	56	56	30	17	40	20
Catanzaro	46	48	19	23	242	232	171	108	137	69
Chieti	33	29	15	16	72	54	30	16	37	21
Lanciano	10	2	4	...	46	23	23	25	44	20
Vasto	8	10	2	1	54	27	44	27	33	36
Chieti	51	41	21	17	172	104	97	68	114	77

TAVOLA IV. — POPOLAZIONE CLASSIFICATA PER LUOGO DI NASCITA E NAZIONALITÀ.
 NUMERO DEI CIECHI, DEI SORDO-MUTI E DEGLI IDIOTI E DEI CRETINI.

b) CIRCONDARI (O DISTRETTI) E PROVINCE, COMPRESI I COMUNI CAPOLUOGHI.

Nazionalità — Infermità.

Censimento 1881.

CIRCONDARI (O DISTRETTI) E PROVINCE	NUMERO dei NATI ALL'ESTERO		NUMERO dei CITTADINI STRANIERI		NUMERO					
	Maschi	Femmine	Maschi	Femmine	DEI CIECHI		DEI SORDO-MUTI		DEGLI IDIOTI E DEI CRETINI	
					Maschi	Femmine	Maschi	Femmine	Maschi	Femmine
Como	840	1247	406	301	70	48	105	87	159	99
Lecco	117	175	81	71	40	26	49	37	59	41
Varese	726	955	378	326	56	24	56	50	97	59
Como	1683	2377	865	698	166	98	210	174	315	199
Castrovillari	5	12	3	4	51	39	33	22	59	49
Cosenza	4	18	...	6	125	95	52	25	86	42
Paola	4	8	1	2	33	22	34	8	41	18
Rossano	4	1	4	1	27	43	17	15	23	11
Cosenza	17	39	8	13	236	199	136	70	209	120
Casalmaggiore	50	23	41	12	15	9	5	10	20	10
Crema	81	45	66	24	17	25	41	34	73	54
Cremona	211	132	150	55	49	37	58	48	82	48
Cremona	342	200	257	91	81	71	104	92	175	112
Alba	136	134	43	26	32	25	53	32	55	50
Cuneo	455	505	69	54	57	33	139	107	186	127
Mondovì	220	216	33	19	49	25	77	56	105	97
Saluzzo	278	334	52	50	70	43	117	79	210	154
Cuneo	1089	1189	197	149	208	126	386	274	556	428
Cento	23	12	21	10	13	14	2	5	12	11
Comacchio	35	15	33	12	8	5	2	2	16	11
Ferrara	240	112	196	62	46	23	10	11	33	12
Ferrara	298	139	250	84	67	42	14	18	61	34
Firenze	1926	2970	1679	2431	285	268	68	46	82	53
Pistoja	34	67	20	32	35	25	13	16	28	16
Rocca San Casciano	15	1	7	1	20	14	8	3	9	5
San Miniato	23	22	15	8	47	33	19	22	43	28
Firenze	1998	3060	1721	2472	387	340	108	87	162	102

**TAVOLA IV. — POPOLAZIONE CLASSIFICATA PER LUOGO DI NASCITA E NAZIONALITÀ.
NUMERO DEI CIECHI, DEI SORDO-MUTI E DEGLI IDIOTI E DEI CRETINI.**

b) CIRCONDARI (O DISTRETTI) E PROVINCE, COMPRESI I COMUNI CAPOLUOGHI.

Censimento 1881.

Nazionalità — Infermità.

CIRCONDARI (O DISTRETTI) E PROVINCE	NUMERO dei NATI ALL'ESTERO		NUMERO dei CITTADINI STRANIERI		NUMERO					
	Maschi	Femmine	Maschi	Femmine	DEI CIECHI		DEI SORDO-MUTI		DEGLI IDIOTI E DEI CRETINI	
					Maschi	Femmine	Maschi	Femmine	Maschi	Femmine
Bovina	1	1	1	1	16	18	24	18	19	9
Foggia	29	32	20	20	56	50	46	33	44	11
San Severo	26	17	13	14	55	53	48	25	40	22
Foggia	56	50	34	35	127	121	118	76	103	42
Cesena	42	25	25	17	28	25	4	9	19	8
Forlì	17	31	3	6	42	32	13	10	11	10
Rimini	34	40	21	14	45	23	9	5	29	12
Forlì	93	96	49	37	115	80	26	24	59	30
Albenga	305	278	38	58	22	23	11	10	26	16
Chiavari	475	493	47	27	34	23	43	22	57	44
Genova	2599	2550	1764	1322	155	121	124	94	166	94
Savona	578	489	210	112	37	23	25	13	51	44
Spezia	304	325	139	115	47	26	26	19	36	17
Genova	4261	4135	2198	1634	295	216	229	158	336	215
Bivona	6	2	2	1	28	15	15	6	14	8
Girgenti	157	43	151	36	126	107	50	41	52	36
Sciacca	5	2	3	2	54	35	8	5	8	2
Girgenti	168	47	156	39	208	157	73	52	74	46
Grosseto	49	31	33	17	31	27	19	22	16	17
Brindisi	67	61	61	60	75	65	26	29	34	24
Gallipoli	11	9	11	7	55	47	44	26	32	14
Lecce	29	36	16	27	62	57	43	23	34	17
Taranto	18	16	5	5	83	58	34	31	41	29
Lecce	125	122	93	99	275	227	147	109	141	84
Livorno	1234	1070	973	658	84	63	6	4	17	8
Portoferraio	48	50	12	11	15	10	4	5	6	5
Livorno	1282	1120	985	669	99	73	10	9	23	13

**TAVOLA IV. — POPOLAZIONE CLASSIFICATA PER LUOGO DI NASCITA E NAZIONALITÀ.
NUMERO DEI CIECHI, DEI SORDO-MUTI E DEGLI IDIOTI E DEI CRETINI.**

b) CIRCONDARI (o DISTRETTI) E PROVINCE, COMPRESI I COMUNI CAPOLUOGHI.

Nazionalità — Infermità.

Censimento 1881.

CIRCONDARI (o DISTRETTI) E PROVINCE	NUMERO dei NATI ALL'ESTERO		NUMERO dei CITTADINI STRANIERI		NUMERO					
	Maschi	Femmine	Maschi	Femmine	DEI CIECHI		DEI SORDO-MUTI		DEGLI IDIOTI E DEI CRETINI	
					Maschi	Femmine	Maschi	Femmine	Maschi	Femmine
Lucca	285	385	137	127	113	99	41	38	94	44
Camerino	14	7	8	3	22	20	2	8	23	11
Macerata	25	47	13	24	117	91	34	29	50	47
Macerata	39	54	21	27	139	111	36	37	73	58
Asola	36	19	31	9	1	6	2	1	1	4
Bozzolo	46	26	36	17	14	7	5	7	18	5
Canneto sull'Oglio	22	10	21	3	4	7	3	2	8	5
Castiglione delle Stiviere	67	23	35	22	7	3	4	3	18	6
Gonzaga	41	24	36	15	25	9	6	8	20	9
Mantova	396	308	317	164	24	19	20	22	29	15
Ostiglia	46	20	29	15	5	5	6	3	1	2
Revere	20	7	15	2	12	9	9	7	16	9
Sermide	19	10	17	9	6	4	5	1	10	6
Viadana	27	13	20	5	18	16	10	7	16	6
Volta Mantovana	79	40	65	21	12	6	3
Mantova	799	500	622	282	128	85	70	61	143	70
Castelnuovo di Garfagnana	26	50	2	7	18	9	13	16	14	9
Massa e Carrara	108	73	84	39	24	10	30	16	46	21
Pontremoli	28	19	9	6	4	3	7	3	23	12
Massa e Carrara	162	142	95	52	46	22	55	35	83	42
Castroreale	11	13	10	12	92	65	24	16	21	26
Messina	713	350	667	309	187	140	50	34	83	49
Mistretta	2	2	1	2	34	20	19	13	29	9
Patti	1	2	...	2	52	39	29	29	54	37
Messina	727	367	678	325	365	264	122	92	187	121
Abbiategrasso	58	48	26	9	48	43	63	56	56	72
Gallarate	218	157	112	60	28	33	39	58	64	60
Lodi	133	98	109	60	34	31	124	52	98	102
Milano	3129	4003	2733	2969	83	103	288	242	187	182
Monza	146	154	94	63	37	20	75	51	103	76
Milano	3684	4460	3077	3161	230	230	589	459	508	492

**TAVOLA IV. — POPOLAZIONE CLASSIFICATA PER LUOGO DI NASCITA E NAZIONALITÀ.
NUMERO DEI CIECHI, DEI SORDO-MUTI E DEGLI IDIOTI E DEI CRETINI.**

b) CIRCONDARI (O DISTRETTI) E PROVINCE, COMPRESI I COMUNI CAPOLUOGHI.

Censimento 1881.

Nazionalità — Infermità.

CIRCONDARI (O DISTRETTI) E PROVINCE	NUMERO dei NATI ALL'ESTERO		NUMERO dei CITTADINI STRANIERI		NUMERO					
	Maschi	Femmine	Maschi	Femmine	DEI CIECHI		DEI SORDO-MUTI		DEGLI IDIOTI E DEI CRETINI	
					Maschi	Femmine	Maschi	Femmine	Maschi	Femmine
Mirandola	51	16	40	7	22	15	4	3	21	28
Modena	152	131	105	52	37	40	36	39	50	24
Pavullo nel Frignano	20	13	9	...	20	16	26	14	47	26
Modena	223	160	154	59	79	71	66	56	118	78
Casoria	11	7	7	5	51	47	25	47	41	15
Castellammare di Stabia	182	158	145	109	82	50	25	18	51	29
Napoli	2569	2653	2185	2268	248	306	263	133	174	122
Pozzuoli	73	41	50	33	40	27	16	21	19	15
Napoli	2835	2859	2387	2415	421	430	329	219	285	181
Biella	436	378	244	91	59	45	42	25	80	39
Domodossola	394	284	217	165	7	21	26	34	52	53
Novara	408	333	320	209	39	41	50	29	62	75
Pallanza	405	457	283	247	28	31	31	21	54	46
Varallo	206	165	87	32	10	2	12	7	16	20
Vercelli	328	156	209	82	40	41	24	16	47	27
Novara	2177	1773	1360	826	183	181	185	132	311	260
Campo San Piero	37	33	17	17	5	2	8	3	14	2
Cittadella	26	30	16	16	7	2	16	7	8	9
Conselve	11	9	4	5	6	5	2	3	11	1
Este	49	49	37	37	13	3	4	9	15	8
Monselice	18	19	4	5	6	4	4	1	12	2
Montagnana	29	48	10	18	10	6	6	1	14	3
Padova	495	659	251	249	55	25	20	14	43	27
Piove di Sacco	25	29	23	15	5	2	5	3	11	6
Padova	690	876	362	362	107	49	65	41	128	58
Cefalù	1	51	63	37	32	16	19
Corleone	13	11	45	28	18	15	23	13
Palermo	796	439	755	394	148	112	91	51	64	52
Termini Imerese	15	14	11	9	68	58	34	30	32	22
Palermo	844	465	766	403	313	261	189	128	155	106

TAVOLA IV. — POPOLAZIONE CLASSIFICATA PER LUOGO DI NASCITA E NAZIONALITÀ.
NUMERO DEI CIECHI, DEI SORDO-MUTI E DEGLI IDIOTI E DEI CRETINI.

b) CIRCONDARI (o DISTRETTI) E PROVINCE, COMPRESI I COMUNI CAPOLUOGHI.

Nazionalità — Infermità.

Censimento 1881.

CIRCONDARI (o DISTRETTI) E PROVINCE	NUMERO dei NATI ALL'ESTERO		NUMERO dei CITTADINI STRANIERI		NUMERO					
	Maschi	Femmine	Maschi	Femmine	DEI CIECHI		DEI SORDO-MUTI		DEGLI IDIOTI E DEI CRETINI	
					Maschi	Femmine	Maschi	Femmine	Maschi	Femmine
Borgo San Donnino	73	24	54	15	38	33	13	9	29	16
Borgotaro	63	100	5	4	4	6	3	9	7	14
Parma	182	164	108	77	102	76	35	23	91	46
Parma	318	288	167	96	144	115	51	41	127	76
Bobbio	72	49	14	10	11	3	13	16	23	15
Mortara	126	49	101	32	12	19	25	26	23	31
Pavia	145	88	109	38	42	32	67	58	92	63
Voghera	97	101	38	49	38	26	34	15	50	34
Pavia	440	287	262	129	103	80	139	115	188	143
Foligno	33	46	17	37	35	11	22	8	17	5
Orvieto	13	6	11	6	11	12	6	8	8	6
Perugia	62	40	33	30	91	44	48	42	75	43
Rieti	24	15	18	8	31	13	19	17	33	10
Spoleto	40	33	1	5	44	19	16	10	15	28
Terni	35	29	43	29	18	17	8	7	21	7
Perugia	207	169	123	115	230	116	119	92	169	99
Pesaro	47	53	19	22	80	53	18	7	34	11
Urbino	15	8	8	...	58	34	22	22	60	31
Pesaro e Urbino	62	61	27	22	138	87	40	29	94	42
Fiorenzuola d'Arda	89	70	43	18	28	13	19	12	46	16
Piacenza	162	158	76	44	44	34	14	28	40	35
Piacenza	251	228	119	62	72	47	33	40	86	51
Pisa	372	365	316	255	127	96	41	24	77	63
Volterra	18	35	11	22	10	24	12	15	16	6
Pisa	390	400	327	277	137	120	53	39	93	69
Porto Maurizio	211	253	63	47	37	28	55	24	55	26
San Remo	1271	1779	894	1182	33	25	24	12	46	22
Porto Maurizio	1482	2032	957	1229	70	53	79	36	101	48

**TAVOLA IV. — POPOLAZIONE CLASSIFICATA PER LUOGO DI NASCITA E NAZIONALITÀ.
NUMERO DEI CIECHI, DEI SORDO-MUTI E DEGLI IDIOTI E DEI CRETINI.**

b) CIRCONDARI (o DISTRETTI) E PROVINCE, COMPRESI I COMUNI CAPOLUOGHI.

Censimento 1881.

Nazionalità — Infermità.

CIRCONDARI (o DISTRETTI) E PROVINCE	NUMERO dei NATI ALL'ESTERO		NUMERO dei CITTADINI STRANIERI		NUMERO					
	Maschi	Femmine	Maschi	Femmine	DEI CIECHI		DEI SORDO-MUTI		DEGLI IDIOTI E DEI CRETINI	
					Maschi	Femmine	Maschi	Femmine	Maschi	Femmine
Lagonegro	19	4	1	1	55	51	39	32	101	73
Matera	5	2	1	1	63	37	25	16	56	41
Melfi	7	5	5	1	43	31	22	21	37	23
Potenza	34	21	12	4	105	85	40	35	88	74
Potenza	65	32	19	7	266	204	126	104	282	211
Faenza	19	33	12	20	56	33	7	11	20	8
Lugo	20	24	15	11	35	29	10	7	13	5
Ravenna	51	41	22	9	35	31	10	11	30	17
Ravenna	90	98	49	40	126	93	27	29	63	30
Gerace	3	4	2	2	58	71	21	17	13	10
Palmi	7	6	6	5	54	51	38	30	17	16
Reggio di Calabria	22	28	7	7	104	89	36	24	56	19
Reggio di Calabria .	32	38	15	14	216	211	95	71	86	45
Guastalla	40	13	30	7	18	17	6	5	23	12
Reggio nell'Emilia	131	81	101	48	60	40	33	17	63	52
Reggio nell'Emilia .	171	94	131	55	78	57	39	22	86	64
Civitavecchia	93	19	81	17	13	9	7	4	13	2
Frosinone	29	8	23	10	34	33	30	24	27	11
Roma	3888	3274	3756	2962	256	251	152	139	78	50
Velletri	10	4	5	1	17	11	13	5	17	14
Viterbo	56	37	42	28	67	51	36	31	37	26
Roma	4076	3342	3907	3018	387	355	238	203	172	103
Adria	35	47	14	18	13	3	8	6	18	11
Ariano nel Polesine	19	3	12	...	4	...	3	3	3	...
Badia Polesine	33	18	28	5	5	5	2	3	4	7
Lendinara	29	17	25	6	8	4	2	4	10	12
Massa Superiore	33	18	23	9	10	9	14	1	11	12

TAVOLA IV. — POPOLAZIONE CLASSIFICATA PER LUOGO DI NASCITA E NAZIONALITÀ.
NUMERO DEI CIECHI, DEI SORDO-MUTI E DEGLI IDIOTI E DEI CRETINI.

b) CIRCONDARI (o DISTRETTI) E PROVINCE, COMPRESI I COMUNI CAPOLUOGHI.

Nazionalità — Infermità.

Censimento 1881.

CIRCONDARI (o DISTRETTI) E PROVINCE	NUMERO dei NATI ALL'ESTERO		NUMERO dei CITTADINI STRANIERI		NUMERO					
	Maschi	Femmine	Maschi	Femmine	DEI CIECHI		DEI SORDO-MUTI		DEGLI IDIOTI E DEI CRETINI	
					Maschi	Femmine	Maschi	Femmine	Maschi	Femmine
Occhiobello	24	9	13	1	9	7	3	2	5	8
Polesella	16	10	11	5	8	3	2	1	5	5
Rovigo	49	18	22	27	3	7	7	6	16	7
Rovigo	238	140	148	71	60	38	41	26	72	62
Campagna	15	5	11	2	39	29	27	12	37	14
Sala Consilina	51	81	6	15	40	36	23	15	36	37
Salerno	230	204	213	201	113	91	62	36	82	31
Vallo della Lucania	18	27	17	3	64	54	23	21	60	28
Salerno	314	317	247	221	256	210	135	84	215	110
Alghero	13	...	7	3	42	33	11	15	16	12
Nuoro	17	3	14	2	53	60	17	11	29	19
Ozieri	16	10	17	8	31	32	16	8	27	24
Sassari	134	78	110	39	114	103	13	23	50	30
Tempio Pausania	63	52	56	28	19	19	5	7	8	4
Sassari	243	143	204	80	259	247	62	64	130	89
Montepulciano	14	6	8	5	30	29	11	12	18	13
Siena	123	138	99	108	80	44	76	54	26	21
Siena	137	144	107	113	110	73	87	66	44	34
Modica	5	5	4	2	67	52	51	30	26	12
Noto	9	3	7	3	23	18	9	3	5	4
Siracusa	13	16	9	12	46	28	24	18	26	10
Siracusa	27	24	20	17	136	98	84	51	57	26
Sondrio	238	325	132	127	27	21	273	203	450	396
Penne	9	9	4	4	31	28	25	25	21	26
Teramo	25	33	15	23	54	34	27	28	53	41
Teramo	34	42	19	27	85	62	52	53	79	67

TAVOLA IV. — POPOLAZIONE CLASSIFICATA PER LUOGO DI NASCITA E NAZIONALITÀ.
 NUMERO DEI CIECHI, DEI SORDO-MUTI E DEGLI IDIOTI E DEI CRETINI.

b) CIRCONDARI (O DISTRETTI) E PROVINCE, COMPRESI I COMUNI CAPOLUOGHI.

Censimento 1881.

Nazionalità — Infermità.

CIRCONDARI (O DISTRETTI) E PROVINCE	NUMERO dei NATI ALL'ESTERO		NUMERO dei CITTADINI STRANIERI		NUMERO					
	Maschi	Femmine	Maschi	Femmine	DEI CIECHI		DEI SORDO-MUTI		DEGLI IDIOTI E DEI CRETINI	
					Maschi	Femmine	Maschi	Femmine	Maschi	Femmine
Aosta	241	287	130	106	36	41	148	173	258	334
Ivrea	374	382	87	31	80	37	93	60	109	68
Pinerolo	494	542	212	171	43	24	80	84	124	80
Susa	357	430	137	157	34	25	59	51	88	68
Torino	2491	3263	1212	1448	192	130	214	218	242	219
Torino	3957	4904	1778	1913	385	257	594	586	821	769
Alcamo	5	5	3	5	29	17	14	13	8	7
Mazzara del Vallo	5	8	3	4	38	33	8	12	28	15
Trapani	129	67	101	35	61	44	42	32	26	13
Trapani	139	80	107	44	128	94	64	57	62	35
Asolo	14	16	10	8	5	3	11	7	16	5
Castelfranco Veneto	25	30	21	21	7	2	7	12	15	13
Conegliano	52	53	25	20	9	8	3	3	16	9
Montebelluna	25	23	10	9	4	2	7	9	6	5
Oderzo	24	11	19	4	4	4	6	5	13	6
Treviso	161	203	86	108	22	11	8	7	24	16
Valdobbiadene	6	6	5	2	1	2	7	...	19	10
Vittorio	44	62	20	19	8	6	9	7	14	5
Treviso	351	404	196	191	60	38	58	50	123	69
Ampezzo	9	10	4	...	1	5	5	7	17	13
Cividale del Friuli	502	688	250	212	7	3	10	2	20	11
Codroipo	27	34	14	11	7	...	1	5	9	4
Gemona	41	93	2	8	7	6	8	5	5	2
Latisana	38	59	10	7	3	4	2	3	10	6
Maniago	42	89	4	6	8	10	8	6	6	8
Moggio Udinese	58	74	9	2	15	6	7	12	7	7
Palmanova	264	389	41	45	...	5	4	3	17	7
Pordenone	35	35	16	15	5	2	5	...	2	6
Sacile	7	20	3	...	1	...	1	1	3	...
San Daniele del Friuli	29	46	1	2	8	4	8	6	27	7
San Pietro al Natisone	60	89	11	10	3	2	4	1	3	3
San Vito al Tagliamento	40	75	6	16	3	1	11	2	17	8
Spilimbergo	51	72	2	7	8	7	8	10	23	5

TAVOLA IV. — POPOLAZIONE CLASSIFICATA PER LUOGO DI NASCITA E NAZIONALITÀ.
 NUMERO DEI CIECHI, DEI SORDO-MUTI E DEGLI IDIOTI E DEI CRETINI.

b) CIRCONDARI (O DISTRETTI) E PROVINCE, COMPRESI I COMUNI CAPOLUOGHI.

Nazionalità — Infermità.

Censimento 1881.

CIRCONDARI (O DISTRETTI) E PROVINCE	NUMERO dei NATI ALL'ESTERO		NUMERO dei CITTADINI STRANIERI		NUMERO					
	Maschi	Femmine	Maschi	Femmine	DEI CIECHI		DEI SORDO-MUTI		DEGLI IDIOTI E DEI CRETINI	
					Maschi	Femmine	Maschi	Femmine	Maschi	Femmine
Tarcento	46	64	9	5	6	...	11	2	14	5
Tolmezzo	44	68	8	14	8	16	21	13	33	24
Udine	396	637	165	209	15	18	12	8	40	16
Udine	1689	2542	555	569	105	89	126	86	253	132
Chioggia	35	39	18	9	19	8	19	17	27	21
Dolo	28	32	20	15	9	5	5	4	10	9
Mestre	34	21	15	8	1	3	1	1	5	3
Mirano	28	28	21	13	7	3	12	3	7	9
Portogruaro	58	30	29	8	8	5	8	4	17	9
San Donà di Piave	13	14	7	5	10	7	5	2	6	8
Venezia	1801	2090	1344	1139	51	47	36	19	50	46
Venezia	1997	2254	1454	1197	105	78	86	50	122	105
Bardolino	57	67	36	42	1	2	1	1	5	4
Caprino Veronese	99	80	42	39	1	...	3	2	8	1
Cologna Veneta	11	9	9	3	9	6	7	2	12	3
Isola della Scala	108	66	98	38	6	2	3	2	12	7
Legnago	72	58	55	38	5	8	10	9	14	9
San Bonifacio	67	51	62	41	6	7	9	3	12	4
Sanguinetto	60	25	58	20	6	3	1	6	4	7
San Pietro in Cariano	106	17	80	12	3	...	12	1	10	...
Tregnago	32	19	25	9	3	3	11	4	4	1
Verona	1292	2049	597	682	26	20	64	34	61	43
Villafranca di Verona	59	27	53	18	3	2	4	1	3	4
Verona	1963	2468	1115	942	69	53	125	65	145	83
Arzignano	23	13	16	4	7	2	7	2	13	9
Asiago	48	88	9	3	9	3	5	3	15	11
Barbarano	17	8	11	5	1	...	5	5	13	2
Bassano	77	186	27	78	14	3	14	5	15	8
Lonigo	33	35	17	13	10	2	5	3	16	7
Marostica	47	55	32	18	3	10	3	6	13	4
Schio	103	207	72	56	10	6	10	12	25	16
Thiene	63	56	32	25	3	3	7	9	18	8
Valdagno	14	10	5	1	3	3	1	2
Vicenza	211	320	104	96	20	15	14	12	53	26
Vicenza	636	978	325	299	80	47	70	57	182	93

TAVOLA IV. — POPOLAZIONE CLASSIFICATA PER LUOGO DI NASCITA E NAZIONALITÀ.
 NUMERO DEI CIECHI, DEI SORDO-MUTI E DEGLI IDIOTI E DEI CRETINI.

c) COMPARTIMENTI E REGNO.

Censimento 1881.

Nazionalità — Infermità.

COMPARTIMENTI	NUMERO dei NATI ALL'ESTERO		NUMERO dei CITTADINI STRANIERI		NUMERO					
	Maschi	Femmine	Maschi	Femmine	DEI CIECHI		DEI SORDO-MUTI		DEGLI IDIOTI E DEI CRETINI	
					Maschi	Femmine	Maschi	Femmine	Maschi	Femmine
Piemonte	8122	8744	3669	3072	1006	699	1356	1111	1968	1634
Liguria	5743	6167	3155	2863	365	269	308	194	437	263
Lombardia	9148	10428	6631	5623	994	792	1896	1490	2504	1997
Veneto	7903	10143	4272	3735	670	435	679	466	1207	747
Emilia	1984	1536	1293	701	875	661	385	344	791	493
Umbria	207	169	123	115	230	116	119	92	169	99
Marche	345	377	216	192	574	388	180	153	332	221
Toscana	4371	5318	3450	3739	1098	882	410	336	586	372
Roma	4076	3342	3907	3018	387	355	238	203	172	103
Abruzzi e Molise	142	129	61	62	596	434	369	281	401	271
Campania	3325	3361	2752	2753	1230	1074	822	562	872	544
Puglie	438	421	348	318	708	559	444	316	383	253
Basilicata	65	32	19	7	266	204	126	104	282	211
Calabria	95	125	42	50	694	642	402	249	432	234
Sicilia	2273	1224	2061	979	1711	1361	749	550	738	454
Sardegna	732	336	555	175	743	700	224	142	299	202
REGNO . . .	48969	51852	32554	27402	12147	9571	8707	6593	11573	8098



TAVOLA V

CLASSIFICAZIONE DEGLI STRANIERI SECONDO GLI STATI

AI QUALI APPARTENGONO.

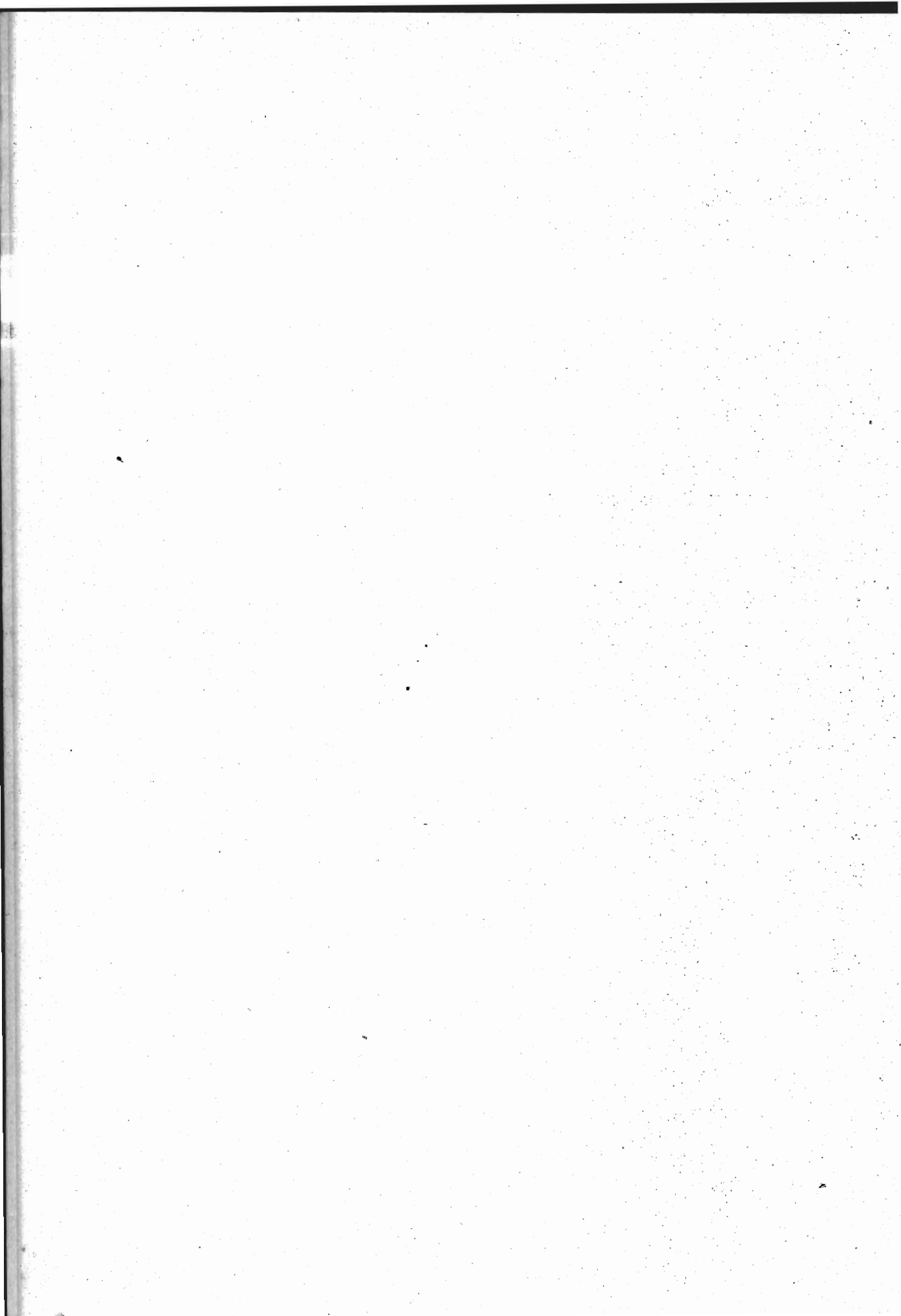

TAVOLA V. — CLASSIFICAZIONE DEGLI STRANIERI SECONDO GLI STATI AI QUALI APPARTENGONO.

a) **PROVINCIE E COMUNI CAPOLUOGHI DI PROVINCIA.**

Censimento 1881.

Stranieri.

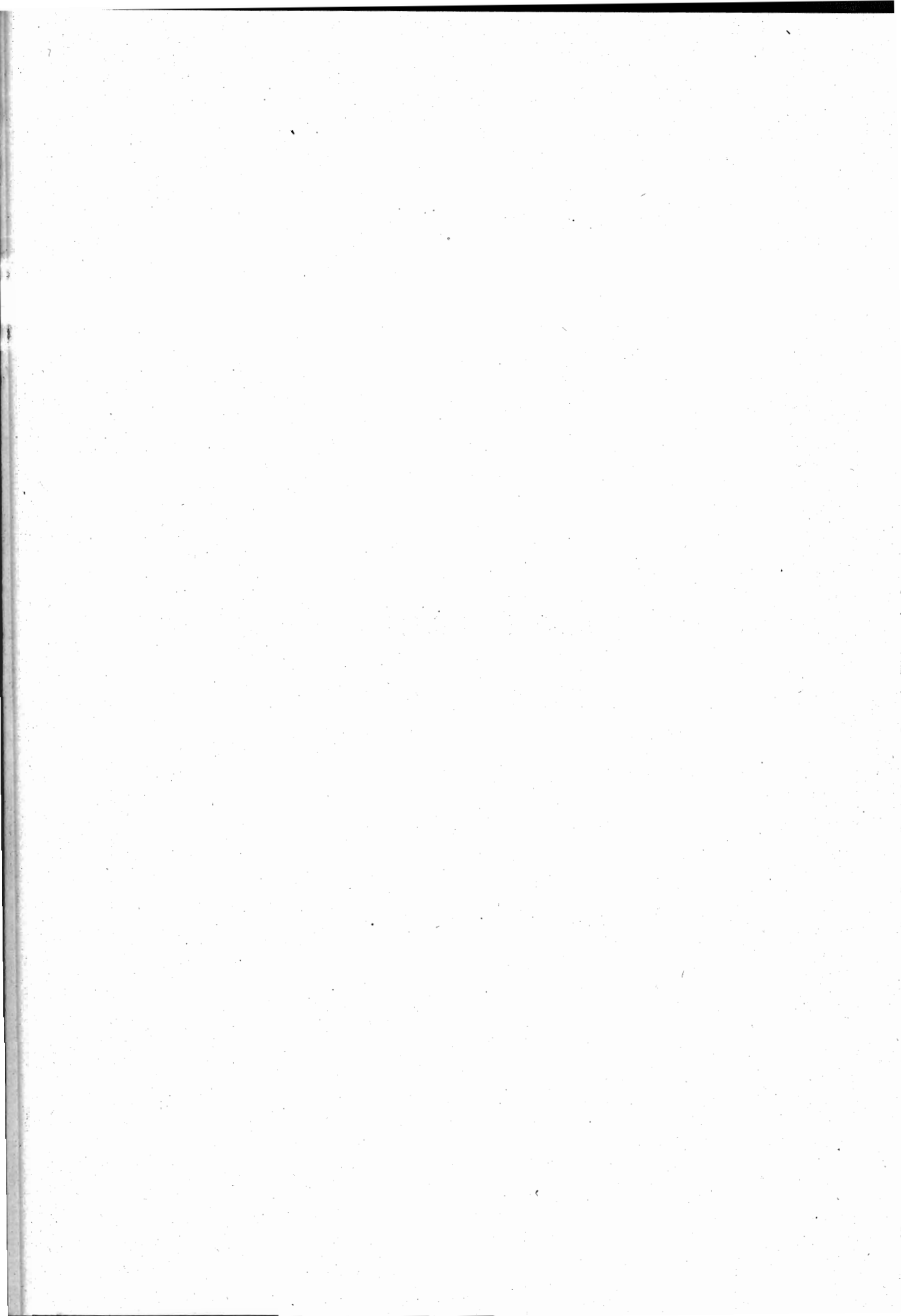
Numero d'ordine	STATI	PROVINCIA DI ALESSANDRIA								PROVINCIA DI ANCONA							
		TOTALE				COMUNE CAPOLUOGO				TOTALE				COMUNE CAPOLUOGO			
		Maschi		Femmine		Maschi		Femmine		Maschi		Femmine		Maschi		Femmine	
		com meno di 14 anni	da 14 anni in su	com meno di 14 anni	da 14 anni in su	com meno di 14 anni	da 14 anni in su	com meno di 14 anni	da 14 anni in su	com meno di 14 anni	da 14 anni in su	com meno di 14 anni	da 14 anni in su	com meno di 14 anni	da 14 anni in su	com meno di 14 anni	da 14 anni in su
1	Austria Cisleitana	13	92	2	38	3	6	1	8	9	28	1	20	7	21	1	19
2	Ungheria	1	1	2	1
3	Svizzera	20	129	22	58	...	17	2	8	3	31	5	12	2	21	3	8
4	Francia	18	27	31	15	1	5	2	7	...	14	2	32	...	7	2	12
5	Belgio	4	...	1	...	2
6	Olanda	1
7	Germania	16	1	6	...	1	...	1	1	19	3	14	1	12	3	13	
8	Gran Bretagna	4	1	7	2	2	11	5	7	...	7	3	7	
9	Danimarca
10	Svezia e Norvegia
11	Russia	1	1	2	1	6	...	1	...	1	...
12	Spagna	1	3	...	2	1	...	1	...	3	...	2	1
13	Portogallo
14	Grecia	1	4	...	7	1	4	...	7
15	Serbia
16	Montenegro
17	Bulgaria
18	Rumenia
19	Turchia Europea	1	1
	TOTALE DELL'EUROPA	52	277	57	127	4	34	5	27	17	113	17	102	12	73	12	69
20	Turchia Asiatica	1
21	Altri paesi dell'Asia	2	1
	TOTALE DELL'ASIA	2	1	1
22	Egitto
23	Tripoli
24	Tunisia	1
25	Algeria
26	Marocco
27	Altri paesi dell'Africa
	TOTALE DELL'AFRICA	1
28	Repubblica Argentina	1
29	Paraguay
30	Uruguay	1
31	Brasile
32	Messico
33	Altri Stati dell'America Meridion. e Centr.
34	Stati Uniti dell'America Settentrionale	2	2
35	Possedim. inglesi nell'America Settentr.
	TOTALE DELL'AMERICA	2	2	2
	TOTALE DELL'OCEANIA
	Totale	53	281	57	127	4	35	5	27	17	116	17	102	12	75	12	69
	Totale generale	334	...	184	...	39	...	32	...	133	...	119	...	87	...	81	...

TAVOLA V. — CLASSIFICAZIONE DEGLI STRANIERI SECONDO GLI STATI AI QUALI APPARTENGONO.

a) PROVINCE E COMUNI CAPOLUOGHI DI PROVINCIA.

Stranieri.

Censimento 1881.

Numero d'ordine	S T A T I	PROVINCIA DI AQUILA DEGLI ABRUZZI								PROVINCIA DI AREZZO							
		T O T A L E				C O M U N E C A P O L U O G G O				T O T A L E				C O M U N E C A P O L U O G G O			
		Maschi		Femmine		Maschi		Femmine		Maschi		Femmine		Maschi		Femmine	
		con meno di 14 anni	da 14 anni in su	con meno di 14 anni	da 14 anni in su	con meno di 14 anni	da 14 anni in su	con meno di 14 anni	da 14 anni in su	con meno di 14 anni	da 14 anni in su	con meno di 14 anni	da 14 anni in su	con meno di 14 anni	da 14 anni in su	con meno di 14 anni	da 14 anni in su
1	Austria Cisleitana	1	4	6	
2	Ungheria	
3	Svizzera	3	...	1	...	3	...	1	2	24	1	4	1	9	1	
4	Francia	2	...	4	6	1	3	...	1	
5	Belgio	1	
6	Olanda	
7	Germania	1	...	1	...	1	4	...	1	...	1	
8	Gran Bretagna	1	...	2	...	1	
9	Danimarca	
10	Svezia e Norvegia	
11	Russia	1	1	
12	Spagna	
13	Portogallo	
14	Grecia	
15	Serbia	
16	Montenegro	
17	Bulgaria	
18	Rumenia	
19	Turchia Europea	
	TOTALE DELL'EUROPA	1	10	...	7	...	4	...	2	2	42	2	10	1	12	1	
20	Turchia Asiatica	
21	Altri paesi dell'Asia	
	TOTALE DELL'ASIA	
22	Egitto	
23	Tripoli	
24	Tunisia	
25	Algeria	
26	Marocco	
27	Altri paesi dell'Africa	
	TOTALE DELL'AFRICA	
28	Repubblica Argentina	1	1	
29	Paraguay	
30	Uruguay	
31	Brasile	
32	Messico	
33	Altri Stati dell'America Meridion. e Centr.	
34	Stati Uniti dell'America Settentrionale	
35	Possedim. inglesi nell'America Settentr.	
	TOTALE DELL'AMERICA	1	1	
	TOTALE DELL'OCEANIA	
	Totale	1	10	...	7	...	4	...	2	2	43	2	10	2	12	1	
	Totale generale	11			7		4		2		45		12		14	2	

TAVOLA V. — CLASSIFICAZIONE DEGLI STRANIERI SECONDO GLI STATI AI QUALI APPARTENGONO.

a) PROVINCE E COMUNI CAPOLUOGHI DI PROVINCIA.

Censimento 1881.

Stranieri.

PROVINCIA DI ASCOLI PICENO				PROVINCIA DI AVELLINO				PROVINCIA DI BARI DELLE PUGLIE				numero d'ordine	
TOTALE		COMUNE CAPOLUOGO		TOTALE		COMUNE CAPOLUOGO		TOTALE		COMUNE CAPOLUOGO			
Maschi	Femmine	Maschi	Femmine	Maschi	Femmine	Maschi	Femmine	Maschi	Femmine	Maschi	Femmine		
con meno di 14 anni da 14 anni in su	con meno di 14 anni da 14 anni in su	con meno di 14 anni da 14 anni in su	con meno di 14 anni da 14 anni in su	con meno di 14 anni da 14 anni in su	con meno di 14 anni da 14 anni in su	con meno di 14 anni da 14 anni in su	con meno di 14 anni da 14 anni in su	con meno di 14 anni da 14 anni in su	con meno di 14 anni da 14 anni in su	con meno di 14 anni da 14 anni in su	con meno di 14 anni da 14 anni in su		
...	16	...	6	1	...	1	...	2	1
...	2
1	3	3	2	...	1	...	1	...	1	3
...	10	1	8	...	6	...	1	...	3	...	13	...	3
...	1	1	2	...	2	...	4
...	5
...	1	5	6
...	3	2	1	...	1	1	...	3	7
...	1	14	2	5	8
...	2	11	9
...	1	...	1	11	10
...	1	3	3	...	11
...	12
...	1	3	16	2	11	13
...	14
...	15
...	1	16
...	17
1	1	2	12	...	9	...	18
2	33	1	23	...	7	...	2	1	13	1	24	...	19
...	20
...	21
...	22
...	23
...	24
...	25
...	26
...	27
...	1	28
...	1	...	2	...	29
...	30
...	1	...	31
...	1	32
...	1	33
...	2	...	3	...	34
...	35
2	33	1	23	...	7	...	2	1	13	1	24	...	97
35	24	7	2	14	25	5	14	221	184	153	102		

TAVOLA V. — CLASSIFICAZIONE DEGLI STRANIERI SECONDO GLI STATI AI QUALI APPARTENGONO.

a) PROVINCE E COMUNI CAPOLUOGHI DI PROVINCIA.

Stranieri.

Censimento 1881.

Numero d'ordine	STATI	PROVINCIA DI CAGLIARI						PROVINCIA DI CALTANISSETTA							
		TOTALE				COMUNE CAPOLUOGO		TOTALE				COMUNE CAPOLUOGO			
		Maschi		Femmine		Maschi	Femmine	Maschi		Femmine		Maschi	Femmine		
		con meno di 14 anni	da 14 anni in su	con meno di 14 anni	da 14 anni in su	con meno di 14 anni	da 14 anni in su	con meno di 14 anni	da 14 anni in su	con meno di 14 anni	da 14 anni in su	con meno di 14 anni	da 14 anni in su		
1	Austria Cisleitana	74	...	1	...	5	7	1
2	Ungheria	1	1
3	Svizzera	2	51	2	5	2	32	2	4	...	8	1	1	...	5
4	Francia	4	83	7	46	...	38	...	24	1	4	1	2	1	1
5	Belgio	6	2	4	...	2	2	3	...	1	...	1	...	1
6	Olanda	1	1
7	Germania	1	7	2	6	...	2	...	2
8	Gran Bretagna	1	50	5	10	1	45	2	8	2	12	1	5	...	1
9	Danimarca	1	1
10	Svezia e Norvegia	47	47
11	Russia	16	16	1	1
12	Spagna	2	...	2	...	2	...	2	...	5	1	3
13	Portogallo
14	Grecia	2	1
15	Serbia
16	Montenegro
17	Bulgaria
18	Rumenia
19	Turchia Europea	1	1
	TOTALE DELL'EUROPA	8	341	19	74	3	193	7	43	3	38	4	12	1	9
20	Turchia Asiatica
21	Altri paesi dell'Asia
	TOTALE DELL'ASIA
22	Egitto
23	Tripoli
24	Tunisia	2	...	2	...	1	...	1
25	Algeria
26	Marocco
27	Altri paesi dell'Africa
	TOTALE DELL'AFRICA	2	...	2	...	1	...	1
28	Repubblica Argentina
29	Paraguay
30	Uruguay
31	Brasile
32	Messico
33	Altri Stati dell'America Meridion. e Centr.
34	Stati Uniti dell'America Settentrionale
35	Possedim. inglesi nell'America Settentr.
	TOTALE DELL'AMERICA
	TOTALE DELL'OCEANIA
	Totale	8	343	19	76	3	194	7	44	3	38	4	12	1	9
	Totale generale	351	95	197	51	41	16	10	5						

TAVOLA V. — CLASSIFICAZIONE DEGLI STRANIERI SECONDO GLI STATI AI QUALI APPARTENGONO.

a) PROVINCE E COMUNI CAPOLUOGO DI PROVINCIA.

Censimento 1881.

Stranieri.

PROVINCIA DI COMO								PROVINCIA DI COSENZA								PROVINCIA DI CREMONA								Numero d'ordine
TOTALE				COMUNE CAPOLUOGO				TOTALE				COMUNE CAPOLUOGO				TOTALE				COMUNE CAPOLUOGO				
Maschi		Femmine		Maschi		Femmine		Maschi		Femmine		Maschi		Femmine		Maschi		Femmine		Maschi		Femmine		
con meno di 14 anni	da 14 anni in su	con meno di 14 anni	da 14 anni in su	con meno di 14 anni	da 14 anni in su	con meno di 14 anni	da 14 anni in su	con meno di 14 anni	da 14 anni in su	con meno di 14 anni	da 14 anni in su	con meno di 14 anni	da 14 anni in su	con meno di 14 anni	da 14 anni in su	con meno di 14 anni	da 14 anni in su	con meno di 14 anni	da 14 anni in su	con meno di 14 anni	da 14 anni in su	con meno di 14 anni	da 14 anni in su	
16	201	14	96	2	7	...	13	...	1	24	188	9	44	4	24	1	25	1	
...	3	...	5	1	1	1	2	2
142	352	105	340	26	93	13	46	9	25	5	27	...	6	2	3	
23	39	20	41	1	9	...	10	1	4	...	7	1	1	5	1	3	4	
3	2	...	3	5	
4	3	2	1	...	1	6	
10	29	2	17	1	12	...	1	...	1	...	1	1	...	3	...	1	...	1	...	7	
7	10	4	25	1	1	...	10	2	2	8	
...	9	
...	10	
...	...	1	1	1	11	
...	2	1	1	12	
...	13	
2	2	1	1	2	1	1	1	14	
...	15	
...	16	
...	17	
...	1	18	
...	19	
207	644	150	530	33	125	15	82	1	6	...	8	1	34	222	15	74	5	36	1	28	20	
...	21	
...	1	1	22	
...	23	
...	1	24	
...	25	
...	26	
...	2	27	
...	1	2	28	
9	2	8	5	2	1	...	1	1	29	
...	30	
...	1	...	1	...	1	31	
...	1	1	32	
...	2	...	3	...	2	...	2	33	
...	34	
9	5	8	10	2	3	...	2	1	...	2	2	35	
...	
216	649	158	540	35	128	15	84	2	6	2	11	1	34	223	15	76	5	37	1	28		
...	
865	...	698	...	163	...	99	...	8	...	13	1	257	...	91	...	42	...	29	...		

TAVOLA V. — CLASSIFICAZIONE DEGLI STRANIERI SECONDO GLI STATI AI QUALI APPARTENGONO.

a) PROVINCE E COMUNI CAPOLUOGHI DI PROVINCIA.

Stranieri.

Censimento 1881.

Numero d'ordine	STATI	PROVINCIA DI CUNEO								PROVINCIA DI FERRARA							
		TOTALE				COMUNE CAPOLUOGO				TOTALE				COMUNE CAPOLUOGO			
		Maschi		Femmine		Maschi		Femmine		Maschi		Femmine		Maschi		Femmine	
		con meno di 14 anni	da 14 anni in su	con meno di 14 anni	da 14 anni in su	con meno di 14 anni	da 14 anni in su	con meno di 14 anni	da 14 anni in su	con meno di 14 anni	da 14 anni in su	con meno di 14 anni	da 14 anni in su	con meno di 14 anni	da 14 anni in su	con meno di 14 anni	da 14 anni in su
1	Austria Cisleitana	1	16	1	8	12	193	6	45	5	67	3	20
2	Ungheria
3	Svizzera	6	61	2	24	...	7	1	36	...	6	1	32	...	5
4	Francia	32	65	37	59	1	6	1	7	...	1	...	8	...	1	...	6
5	Belgio
6	Olanda	2	1	1	2
7	Germania	1	3	2	5	4	...	8	...	2	...	7
8	Gran Bretagna	4	3	2	3	...	1	...	1	5	3
9	Danimarca
10	Svezia e Norvegia
11	Russia	2	1	...	1
12	Spagna	1	1
13	Portogallo
14	Grecia	1
15	Serbia
16	Montenegro
17	Bulgaria
18	Rumenia
19	Turchia Europea	1	1
	TOTALE DELL'EUROPA	46	150	44	101	1	14	1	9	15	235	7	75	6	102	3	42
20	Turchia Asiatica
21	Altri paesi dell'Asia
	TOTALE DELL'ASIA
22	Egitto	1
23	Tripoli
24	Tunisia
25	Algeria	1	1
26	Marocco
27	Altri paesi dell'Africa
	TOTALE DELL'AFRICA	2	1
28	Repubblica Argentina	1	...	1	1
29	Paraguay
30	Uruguay
31	Brasile	1	1
32	Messico
33	Altri Stati dell'America Meridion. e Centr.	1
34	Stati Uniti dell'America Settentrionale
35	Possedim. inglesi nell'America Settentr.
	TOTALE DELL'AMERICA	1	...	2	1	1	1
	TOTALE DELL'OCEANIA
	Totale	46	151	44	105	1	14	1	11	15	235	8	76	6	102	3	42
	Totale generale	197		149		15		12		250		84		108		45	

TAVOLA V. — CLASSIFICAZIONE DEGLI STRANIERI SECONDO GLI STATI AI QUALI APPARTENGONO.

a) PROVINCE E COMUNI CAPOLUOGHI DI PROVINCIA.

Censimento 1881.

Stranieri

PROVINCIA DI FIRENZE								PROVINCIA DI FOGGIA								PROVINCIA DI FORLÌ								Numero d'ordine
TOTALE				COMUNE CAPOLUOGO				TOTALE				COMUNE CAPOLUOGO				TOTALE				COMUNE CAPOLUOGO				
Maschi		Femmine		Maschi		Femmine		Maschi		Femmine		Maschi		Femmine		Maschi		Femmine		Maschi		Femmine		
con meno di 14 anni da 14 anni in su	con meno di 14 anni da 14 anni in su	con meno di 14 anni da 14 anni in su	con meno di 14 anni da 14 anni in su	con meno di 14 anni da 14 anni in su	con meno di 14 anni da 14 anni in su	con meno di 14 anni da 14 anni in su	con meno di 14 anni da 14 anni in su	con meno di 14 anni da 14 anni in su	con meno di 14 anni da 14 anni in su	con meno di 14 anni da 14 anni in su	con meno di 14 anni da 14 anni in su	con meno di 14 anni da 14 anni in su	con meno di 14 anni da 14 anni in su	con meno di 14 anni da 14 anni in su	con meno di 14 anni da 14 anni in su	con meno di 14 anni da 14 anni in su	con meno di 14 anni da 14 anni in su	con meno di 14 anni da 14 anni in su	con meno di 14 anni da 14 anni in su	con meno di 14 anni da 14 anni in su	con meno di 14 anni da 14 anni in su			
26	182	35	187	24	149	34	179	3	11	1	7	1	5	1	5	3	32	7	14	1	1	...	1	
...	16	1	18	...	14	1	16	...	1	2	2	2	
28	319	32	209	26	288	26	287	2	1	2	2	2	1	2	2	1	1	1	1	3	
41	272	41	346	32	238	30	297	...	5	...	9	...	3	1	8	1	9	...	1	...	4	
4	11	3	24	4	11	3	24	5	
2	7	...	5	...	5	...	4	6	
17	131	21	197	17	117	21	196	...	3	...	2	...	1	2	1	1	1	7	
41	284	42	706	38	262	39	677	1	1	...	3	8	
1	3	1	2	1	2	1	2	9	
...	4	...	7	...	4	...	7	10	
16	98	29	173	16	97	29	170	1	11	
3	11	...	15	2	5	...	13	...	2	...	2	12	
...	1	...	4	...	1	...	4	13	
1	14	1	18	1	14	1	17	...	3	...	3	14	
...	15	
...	16	
...	1	1	17	
...	2	...	4	...	2	...	4	18	
1	10	2	11	1	9	2	9	19	
181	1365	208	1927	162	1218	187	1807	5	26	5	29	3	10	3	7	6	43	9	28	1	2	...	6	
...	2	...	1	...	2	...	1	20	
...	1	1	5	...	1	1	5	21	
...	3	1	6	...	3	1	6	
1	9	2	9	1	9	2	8	22	
...	23	
1	4	4	2	1	4	4	2	...	2	24	
...	1	1	25	
...	1	1	26	
...	1	...	2	2	...	1	27	
2	15	6	14	2	14	6	13	...	3	
2	3	1	22	2	3	1	22	28	
...	29	
1	4	...	2	1	4	...	2	30	
1	6	1	5	1	5	1	5	31	
3	11	6	15	3	10	6	15	1	32	
2	15	2	26	2	15	2	26	33	
11	91	30	185	11	90	30	181	34	
...	3	3	35	
20	130	40	258	20	127	40	254	1	
2	3	1	11	2	3	1	11	
205	1516	256	2216	186	1365	235	2091	5	29	5	30	3	10	3	7	6	43	9	28	1	2	...	6	
1721	2472	1551	2326	34	35	13	10	49	37	3	6	

TAVOLA V. — CLASSIFICAZIONE DEGLI STRANIERI SECONDO GLI STATI AI QUALI APPARTENGONO.

a) PROVINCE E COMUNI CAPOLUOGHI DI PROVINCIA.

Stranieri.

Censimento 1881.

Numero d'ordine	STATI	PROVINCIA DI GENOVA								PROVINCIA DI GIRGENTI							
		TOTALE				COMUNE CAPOLUOGO				TOTALE				COMUNE CAPOLUOGO			
		Maschi		Femmine		Maschi		Femmine		Maschi		Femmine		Maschi		Femmine	
		con meno di 14 anni	da 14 anni in su	con meno di 14 anni	da 14 anni in su	con meno di 14 anni	da 14 anni in su	con meno di 14 anni	da 14 anni in su	con meno di 14 anni	da 14 anni in su	con meno di 14 anni	da 14 anni in su	con meno di 14 anni	da 14 anni in su		
1	Austria Cisleitana	24	274	23	129	12	156	10	81	...	15	...	1	1	
2	Ungheria	2	12	1	3	2	8	...	3	...	1	1	...	
3	Svizzera	48	380	57	271	31	232	32	161	...	1	...	1	
4	Francia	63	340	41	313	25	210	12	210	...	11	2	13	...	1	5	
5	Belgio	1	6	...	6	...	1	...	3	...	1	
6	Olanda	3	1	5	...	3	1	1	
7	Germania	27	175	33	154	17	116	19	85	1	9	1	2	...	1	...	
8	Gran Bretagna	32	354	66	289	16	193	42	124	...	110	2	12	...	1	2	
9	Danimarca	18	...	1	...	16	...	1	...	1	
10	Svezia e Norvegia	2	66	...	8	2	46	...	7	...	6	
11	Russia	2	28	3	21	...	19	...	9	
12	Spagna	9	71	8	41	8	60	7	34	1	
13	Portogallo	1	12	1	7	1	7	1	5	
14	Grecia	6	80	4	12	6	77	4	11	1	
15	Serbia	
16	Montenegro	
17	Bulgaria	
18	Rumenia	3	1	1	6	3	...	1	
19	Turchia Europea	8	...	4	...	8	...	4	
	TOTALE DELL'EUROPA	220	1828	239	1270	123	1152	129	739	1	155	5	31	...	4	8	
20	Turchia Asiatica	1	...	1	...	1	...	1	1	
21	Altri paesi dell'Asia	
	TOTALE DELL'ASIA	1	...	1	...	1	...	1	1	
22	Egitto	2	4	3	2	2	4	2	1	
23	Tripoli	
24	Tunisia	5	1	4	...	4	1	4	1	1	
25	Algeria	
26	Marocco	1	...	3	...	1	...	1	
27	Altri paesi dell'Africa	1	1	
	TOTALE DELL'AFRICA	2	10	4	10	2	9	3	7	1	1	
28	Repubblica Argentina	13	42	11	29	13	41	9	24	
29	Paraguay	
30	Uruguay	1	7	2	3	1	7	2	3	
31	Brasile	5	17	7	13	5	16	7	13	
32	Messico	1	1	1	
33	Altri Stati dell'America Meridion. e Centr.	12	5	13	17	12	5	10	16	
34	Stati Uniti dell'America Settentrionale	6	26	3	12	6	22	3	10	
35	Possedim. inglesi dell'America Settentr.	1	1	
	TOTALE DELL'AMERICA	37	99	36	74	37	93	31	66	1	
	TOTALE DELL'OCEANIA	1	
	Totale	259	1939	279	1355	162	1255	163	813	1	155	5	34	...	4	9	
	Totale generale	2198	1634	1417	976	156	39	4	9								

TAVOLA V. — CLASSIFICAZIONE DEGLI STRANIERI SECONDO GLI STATI AI QUALI APPARTENGONO.

a) PROVINCE E COMUNI CAPOLUOGHI DI PROVINCIA.

Censimento 1881.

Stranieri.

Numero d'ordine	STATI	PROVINCIA DI REGGIO DI CALABRIA								PROVINCIA DI REGGIO NELL'EMILIA							
		TOTALE				COMUNE CAPOLUOGO				TOTALE				COMUNE CAPOLUOGO			
		Maschi		Femmine		Maschi		Femmine		Maschi		Femmine		Maschi		Femmine	
		con meno di 14 anni	da 14 anni in su	con meno di 14 anni	da 14 anni in su	con meno di 14 anni	da 14 anni in su	con meno di 14 anni	da 14 anni in su	con meno di 14 anni	da 14 anni in su	con meno di 14 anni	da 14 anni in su	con meno di 14 anni	da 14 anni in su	con meno di 14 anni	da 14 anni in su
1	Austria Cisleitana	2	...	2	1	9	71	5	16	4	19	2	3
2	Ungheria
3	Svizzera	3	...	5	...	1	...	1	7	44	5	17	6	35	5	16
4	Francia	1	7	...	3	...	3	...	1	6	6
5	Belgio
6	Olanda
7	Germania	2	...	1	...	1
8	Gran Bretagna	2	1	4	4
9	Danimarca
10	Svezia e Norvegia
11	Russia
12	Spagna	1	1
13	Portogallo
14	Grecia	1	1
15	Serbia
16	Montenegro
17	Bulgaria
18	Rumenia
19	Turchia Europea	1
	TOTALE DELL'EUROPA	1	14	...	14	...	5	...	4	16	115	10	45	10	54	7	31
20	Turchia Asiatica
21	Altri paesi dell'Asia
	TOTALE DELL'ASIA
22	Egitto
23	Tripoli
24	Tunisia
25	Algeria
26	Marocco
27	Altri paesi dell'Africa
	TOTALE DELL'AFRICA
28	Repubblica Argentina
29	Paraguay
30	Uruguay
31	Brasile
32	Messico
33	Altri Stati dell'America Meridion. e Centr.
34	Stati Uniti dell'America Settentrionale
35	Possedim. inglesi nell'America Settentr.
	TOTALE DELL'AMERICA
	TOTALE DELL'OCEANIA
	Totale	1	14	...	14	...	5	...	4	16	115	10	45	10	54	7	31
	Totale generale	15	14	...	14	...	5	...	4	131	55	64	38				

TAVOLA V. — CLASSIFICAZIONE DEGLI STRANIERI SECONDO GLI STATI AI QUALI APPARTENGONO.

a) PROVINCE E COMUNI CAPOLUOGHI DI PROVINCIA.

Censimento 1881.

Stranieri.

PROVINCIA DI ROMA								PROVINCIA DI ROVIGO								PROVINCIA DI SALERNO								Numero d'ordine
TOTALE				COMUNE CAPOLUOGO				TOTALE				COMUNE CAPOLUOGO				TOTALE				COMUNE CAPOLUOGO				
Maschi		Femmine		Maschi		Femmine		Maschi		Femmine		Maschi		Femmine		Maschi		Femmine		Maschi		Femmine		
con meno di 14 anni	da 14 anni in su	con meno di 14 anni	da 14 anni in su	con meno di 14 anni	da 14 anni in su	con meno di 14 anni	da 14 anni in su	con meno di 14 anni	da 14 anni in su	con meno di 14 anni	da 14 anni in su	con meno di 14 anni	da 14 anni in su	con meno di 14 anni	da 14 anni in su	con meno di 14 anni	da 14 anni in su	con meno di 14 anni	da 14 anni in su	con meno di 14 anni	da 14 anni in su	con meno di 14 anni	da 14 anni in su	
26	324	17	219	26	298	16	217	14	120	8	51	...	9	...	19	...	4	1	10	...	3	...	6	1
1	23	2	8	1	23	2	8	...	1	2
31	457	27	208	30	439	27	197	2	8	3	3	...	2	...	1	36	33	32	62	6	16	6	14	3
35	727	39	621	30	648	39	570	...	1	...	2	1	12	43	6	30	2	13	3	10	4
2	90	...	46	2	89	...	46	1	5
2	31	...	13	2	30	...	13	6
21	560	30	400	20	548	29	384	6	13	13	28	5	5	4	11	7
28	522	24	392	28	498	23	679	...	1	...	3	1	3	18	2	8	3	1	2	1	8
1	30	1	33	1	30	1	33	9
...	37	...	28	...	26	...	27	10
10	131	17	162	10	131	17	154	1	1	11
13	212	10	77	12	198	10	73	...	1	1	2	2	12
...	8	...	9	...	8	...	9	2	13
3	20	1	14	3	20	1	13	1	1	14
...	2	2	15
...	16
...	1	1	17
1	6	...	4	1	6	...	4	18
7	47	1	16	7	47	1	16	1	1	1	19
181	3228	169	2550	173	3042	166	2443	16	132	11	60	...	12	...	22	57	164	54	143	16	40	15	45	...
...	57	...	7	...	57	...	7	1	1	...	20
...	12	...	6	...	12	...	6	21
...	69	...	13	...	69	...	13	1	1
2	3	...	2	2	3	...	2	1	22
1	23
...	1	...	1	...	1	...	1	24
...	1	1	25
...	26
...	5	...	2	...	5	...	1	27
3	10	...	5	2	10	...	4	1
3	16	2	2	2	16	2	2	6	10	1	6	...	1	...	1	28
...	2	2	29
...	4	1	3	...	4	1	3	3	30
1	40	...	10	1	40	...	10	3	3	5	9	31
3	21	4	6	3	21	4	6	1	32
2	32	...	4	1	32	...	4	1	33
20	243	12	233	20	241	12	230	34
...	27	...	3	...	27	...	3	35
29	385	19	261	27	383	19	258	12	13	6	17	...	1	...	1	...
...	2	1	2	1
213	3694	189	2829	202	3506	186	2718	16	132	11	60	...	12	...	22	69	178	61	160	16	41	16	46	...
3907		3018		3708		2904		148		71		12		22		247		221		57		62		...

TAVOLA V. — CLASSIFICAZIONE DEGLI STRANIERI SECONDO GLI STATI AI QUALI APPARTENGONO.

a) PROVINCE E COMUNI CAPOLUOGHI DI PROVINCIA.

Stranieri.

Censimento 1881.

Numero d'ordine	STATI	PROVINCIA DI SASSARI								PROVINCIA DI SIENA							
		TOTALE				COMUNE CAPOLUOGO				TOTALE				COMUNE CAPOLUOGO			
		Maschi		Femmine		Maschi		Femmine		Maschi		Femmine		Maschi		Femmine	
		con meno di 14 anni	da 14 anni in su	con meno di 14 anni	da 14 anni in su	con meno di 14 anni	da 14 anni in su	con meno di 14 anni	da 14 anni in su	con meno di 14 anni	da 14 anni in su	con meno di 14 anni	da 14 anni in su	con meno di 14 anni	da 14 anni in su	con meno di 14 anni	da 14 anni in su
1	Austria Cisleitana	2	11	1	1	2	7	...	1	...	32	1	17	...	16	1	13
2	Ungheria	2
3	Svizzera	1	27	1	4	1	14	...	3	1	32	1	8	1	31	1	5
4	Francia	10	109	7	53	5	29	4	21	1	15	4	35	...	3	2	29
5	Belgio	2	2	1	1	1	1	1	1	1	1
6	Olanda
7	Germania	1	1	2	3	...	1	...	1	...	4	1	9	...	2	1	8
8	Gran Bretagna	1	30	...	6	1	30	...	5	...	9	1	26	...	6	1	19
9	Danimarca	1	1
10	Svezia e Norvegia	1	1
11	Russia	1	2	1
12	Spagna	4
13	Portogallo
14	Grecia	5	5
15	Serbia
16	Montenegro
17	Bulgaria
18	Rumenia
19	Turchia Europea	1
	TOTALE DELL'EUROPA	16	188	12	68	9	84	4	31	3	100	9	96	2	65	7	75
20	Turchia Asiatica
21	Altri paesi dell'Asia
	TOTALE DELL'ASIA
22	Egitto	2	3	2	3
23	Tripoli
24	Tunisia	1	1
25	Algeria	1	1
26	Marocco
27	Altri paesi dell'Africa
	TOTALE DELL'AFRICA	2	2	3	...	2	2	3
28	Repubblica Argentina
29	Paraguay
30	Uruguay
31	Brasile
32	Messico
33	Altri Stati dell'America Meridion. e Centr.
34	Stati Uniti dell'America Settentrionale	2	2	1	...	2	2	1
35	Possedim. inglesi nell'America Settentr.
	TOTALE DELL'AMERICA	2	2	1	...	2	2	1
	TOTALE DELL'OCEANIA
	Totale	16	188	12	68	9	84	4	31	3	104	13	100	2	69	11	79
	Totale generale	204		80		93		35		107		113		71		90	

TAVOLA V. — CLASSIFICAZIONE DEGLI STRANIERI SECONDO GLI STATI AI QUALI APPARTENGONO.

a) PROVINCE E COMUNI CAPOLUOGHI DI PROVINCIA.

Censimento 1881.

Stranieri.

PROVINCIA DI SIRACUSA				PROVINCIA DI SONDRIO				PROVINCIA DI TERAMO				Numero d'ordine												
TOTALE		COMUNE CAPOLUOGO		TOTALE		COMUNE CAPOLUOGO		TOTALE		COMUNE CAPOLUOGO														
Maschi	Femmine	Maschi	Femmine	Maschi	Femmine	Maschi	Femmine	Maschi	Femmine	Maschi	Femmine													
con meno di 14 anni da 14 anni in su	con meno di 14 anni da 14 anni in su	con meno di 14 anni da 14 anni in su	con meno di 14 anni da 14 anni in su	con meno di 14 anni da 14 anni in su	con meno di 14 anni da 14 anni in su	con meno di 14 anni da 14 anni in su	con meno di 14 anni da 14 anni in su	con meno di 14 anni da 14 anni in su	con meno di 14 anni da 14 anni in su	con meno di 14 anni da 14 anni in su	con meno di 14 anni da 14 anni in su													
...	1	1												
...	2												
...	5	43	5	80	...	2	...	3												
...	...	10	7	2	...	4												
...	5												
...	3	1	4	6												
3	15	6	3	5	4	2	...	7												
...	8												
...	9												
...	...	1	1	10												
...	11												
...	12												
...	13												
...	1	14												
...	15												
...	16												
...	17												
...	3	1	18												
3	16	...	17	3	5	...	12	16	116	17	108	...	10	1	22	...	17	...	22	...	10	...	14	19
...	20
...	21
...	22
...	23
...	24
...	25
...	26
...	1	27
...	28
...	1	2	29
...	30
...	1	...	3	1	...	31
...	32
...	33
...	34
...	35
...	1	2
3	17	...	17	3	5	...	12	16	116	19	108	...	10	1	22	...	1	18	3	24	...	10	1	15
20	17	8	12	132	127	10	23	19	27	10	16													

TAVOLA V. — CLASSIFICAZIONE DEGLI STRANIERI SECONDO GLI STATI AI QUALI APPARTENGONO.

a) PROVINCE E COMUNI CAPOLUOGHI DI PROVINCIA.

Censimento 1881.

Stranieri.

PROVINCIA DI TREVISO								PROVINCIA DI UDINE								PROVINCIA DI VENEZIA								Numero d'ordine	
TOTALE				COMUNE CAPOLUOGO				TOTALE				COMUNE CAPOLUOGO				TOTALE				COMUNE CAPOLUOGO					
Maschi		Femmine		Maschi		Femmine		Maschi		Femmine		Maschi		Femmine		Maschi		Femmine		Maschi		Femmine			
con meno di 14 anni	da 14 anni in su	con meno di 14 anni	da 14 anni in su	con meno di 14 anni	da 14 anni in su	con meno di 14 anni	da 14 anni in su	con meno di 14 anni	da 14 anni in su	con meno di 14 anni	da 14 anni in su	con meno di 14 anni	da 14 anni in su	con meno di 14 anni	da 14 anni in su	con meno di 14 anni	da 14 anni in su	con meno di 14 anni	da 14 anni in su	con meno di 14 anni	da 14 anni in su	con meno di 14 anni	da 14 anni in su		
15	132	14	127	2	33	7	60	127	354	100	393	15	97	30	118	93	576	71	678	86	473	67	641	1	
...	3	2	8	4	10	2	8	4	10	2	
3	22	4	19	...	10	3	7	19	31	11	34	13	22	8	28	13	70	9	60	12	53	8	53	3	
...	2	...	3	...	1	...	1	1	2	...	6	2	12	70	9	67	12	65	9	65	4	
...	1	...	1	...	1	1	...	2	...	1	...	2	5	
...	8	...	4	...	8	...	4	6	
1	5	1	7	1	3	1	3	...	8	1	13	...	5	...	7	10	77	10	83	9	73	9	78	7	
4	9	2	6	4	9	2	6	...	2	1	8	156	4	3	8	156	4	29	8	
...	...	1	2	1	...	1	...	1	...	1	9	
...	1	...	1	27	...	5	...	27	...	5	10	
...	1	1	...	1	9	23	5	27	9	23	5	27	11	
...	3	6	...	2	3	6	...	2	12	
...	13	
...	12	101	11	51	12	100	11	51	14
...	7	7	15	
...	16	
...	1	1	17	
...	3	2	3	2	2	2	3	2	25	113	7	25	25	113	7	25	18	
23	172	22	167	7	57	13	77	150	400	115	452	30	127	41	157	188	1244	130	1047	179	1114	124	993	19	
...	20	
...	2	2	21	
...	2	2	
...	1	2	...	1	2	1	...	1	...	22	
...	23	
...	24	
...	1	1	25	
...	26	
...	3	3	27	
...	1	1	...	1	2	...	1	5	1	...	1	...	5	
1	...	1	...	1	...	1	1	1	28
...	29
...	30
...	31
...	32
...	4	...	2	...	1	1	17	1	12	1	17	1	12	34	
...	35
1	...	1	...	1	...	1	4	...	2	...	1	1	17	1	13	1	17	1	13	...	
...
24	172	23	168	8	57	14	78	150	405	115	454	30	128	41	157	191	1263	132	1065	181	1133	126	1011	...	
196	191	65	92	555	569	158	198	1454	1197	1314	1137	

TAVOLA V. — CLASSIFICAZIONE DEGLI STRANIERI SECONDO GLI STATI AI QUALI APPARTENGONO.

a) PROVINCE E COMUNI CAPOLUOGHI DI PROVINCIA.

Stranieri.

Censimento 1881.

Numero d'ordine	STATI	PROVINCIA DI VERONA								PROVINCIA DI VICENZA							
		TOTALE				COMUNE CAPOLUOGO				TOTALE				COMUNE CAPOLUOGO			
		Maschi		Femmine		Maschi		Femmine		Maschi		Femmine		Maschi		Femmine	
		con meno di 14 anni	da 14 anni in su	con meno di 14 anni	da 14 anni in su	con meno di 14 anni	da 14 anni in su	con meno di 14 anni	da 14 anni in su	con meno di 14 anni	da 14 anni in su	con meno di 14 anni	da 14 anni in su	con meno di 14 anni	da 14 anni in su	con meno di 14 anni	da 14 anni in su
1	Austria Cisleitana	92	837	66	745	22	215	21	403	31	238	19	231	5	23	4	44
2	Ungheria	1	...	2	...	1	...	2
3	Svizzera	11	26	11	22	9	23	11	18	6	19	...	10	1	14	...	5
4	Francia	14	21	6	21	...	4	...	14	5	4	...	10	1	2	...	4
5	Belgio	3	3	1	8	...	8	...	2	...	1
6	Olanda	1	1	...	1	1	1
7	Germania	24	72	22	37	5	25	6	11	...	6	...	13	...	2	...	8
8	Gran Bretagna
9	Danimarca	1	1
10	Svezia e Norvegia	2	1	3	2	2	1	3	2
11	Russia	3	...	4	...	3	...	4	1	1
12	Spagna	1	1
13	Portogallo
14	Grecia
15	Serbia
16	Montenegro
17	Bulgaria
18	Rumenia
19	Turchia Europea	1	...	1	1
	TOTALE DELL'EUROPA	142	965	106	833	36	275	38	452	46	278	22	276	9	44	7	66
20	Turchia Asiatica
21	Altri paesi dell'Asia	1	1
	TOTALE DELL'ASIA	1	1
22	Egitto	1	1
23	Tripoli
24	Tunisia
25	Algeria	2
26	Marocco
27	Altri paesi dell'Africa
	TOTALE DELL'AFRICA	3	1
28	Repubblica Argentina	1
29	Paraguay
30	Uruguay
31	Brasile	1	1
32	Messico	1
33	Altri Stati dell'America Meridion. e Centr.
34	Stati Uniti dell'America Settentrionale	2	2	...	2	2	2	...	2
35	Possedim. inglesi nell'America Settentr.
	TOTALE DELL'AMERICA	2	3	...	2	2	3	...	2	...	1	1
	TOTALE DELL'OCEANIA
	Totale	144	971	106	836	38	279	38	455	46	279	23	276	44	7	66	
	Totale generale	1115		942		317		493		325		299		53		73	

TAVOLA V. — CLASSIFICAZIONE DEGLI STRANIERI SECONDO GLI STATI AI QUALI APPARTENGONO.

b) COMPARTIMENTI E REGNO.

Stranieri.

Censimento 1881.

Numero d'ordine	STATI	EMILIA				UMBRIA				MARCHE				TOSCANA			
		MASCHI		FEMMINE		MASCHI		FEMMINE		MASCHI		FEMMINE		MASCHI		FEMMINE	
		con meno di 14 anni		da 14 anni in su		con meno di 14 anni		da 14 anni in su		con meno di 14 anni		da 14 anni in su		con meno di 14 anni		da 14 anni in su	
1	Austria Cisleitana	75	743	37	224	6	28	...	16	9	63	6	41	47	391	53	296
2	Ungheria	2	...	5	...	2	...	1	...	1	...	2	...	20	2	21
3	Svizzera	35	233	23	105	1	26	1	8	5	41	8	19	87	727	87	380
4	Francia	17	65	8	134	3	27	4	37	...	38	3	55	88	495	97	568
5	Belgio	6	...	10	1	1	...	8	...	1	7	21	8	34
6	Olanda	2	1	1	4	1	2	13	1	10
7	Germania	6	44	9	64	...	10	...	25	1	19	3	15	25	252	37	292
8	Gran Bretagna	3	17	2	31	...	7	1	4	2	11	5	13	77	547	86	933
9	Danimarca	1	4	1	2
10	Svezia e Norvegia	2	2	26	...	11
11	Russia	1	7	2	6	...	4	...	3	...	2	1	6	21	119	32	199
12	Spagna	6	14	4	8	...	2	5	...	4	6	36	11	37
13	Portogallo	1	...	2	1	1	1	4	2	5
14	Grecia	2	...	10	1	1	1	6	...	9	11	101	11	53
15	Serbia
16	Montenegro
17	Bulgaria	1
18	Rumenia	6	...	7
19	Turchia Europea	4	1	2	1	4	37	6	32
	TOTALE DELL'EUROPA	145	1135	86	607	12	108	6	103	20	190	26	166	379	2799	434	2881
20	Turchia Asiatica	3	2	...	1
21	Altri paesi dell'Asia	3	1	5
	TOTALE DELL'ASIA	3	5	1	6
22	Egitto	1	1	15	20	8	23
23	Tripoli	1
24	Tunisia	1	10	28	15	21
25	Algeria	2	...	3
26	Marocco	1	1
27	Altri paesi dell'Africa	1	3	2	...	4
	TOTALE DELL'AFRICA	3	...	1	4	...	1	25	53	23	51
28	Repubblica Argentina	1	...	1	2	5	1	24
29	Paraguay
30	Uruguay	2	1	1	4	...	2
31	Brasile	1	1	3	...	1	2	9	1	8
32	Messico	3	11	6	15
33	Altri Stati dell'America Meridion. e Centr.	1	3	16	2	26
34	Stati Uniti dell'America Settentrionale	2	4	...	2	...	1	...	1	2	12	116	37	206
35	Possedim. inglesi nell'America Settentr.	3
	TOTALE DELL'AMERICA	2	8	1	6	...	3	...	2	2	23	161	47	284
	TOTALE DELL'OCEANIA	2	3	1	11
	Totale	147	1146	87	614	12	111	6	109	20	196	26	166	429	3021	506	3233
	Totale generale	1293		701		123		115		216		192		3450		3739	

TAVOLA V. — CLASSIFICAZIONE DEGLI STRANIERI SECONDO GLI STATI AI QUALI APPARTENGONO.

b) COMPARTIMENTI E REGNO.

Censimento 1881.

Stranieri.

ROMA				ABRUZZI E MOLISE				CAMPANIA				PUGLIE				BASILICATA				CALABRIE				Numero d'ordine
MASCHI		FEMMINE		MASCHI		FEMMINE		MASCHI		FEMMINE		MASCHI		FEMMINE		MASCHI		FEMMINE		MASCHI		FEMMINE		
con meno di 14 anni	da 14 anni in su	con meno di 14 anni	da 14 anni in su	con meno di 14 anni	da 14 anni in su	con meno di 14 anni	da 14 anni in su	con meno di 14 anni	da 14 anni in su	con meno di 14 anni	da 14 anni in su	con meno di 14 anni	da 14 anni in su	con meno di 14 anni	da 14 anni in su	con meno di 14 anni	da 14 anni in su	con meno di 14 anni	da 14 anni in su	con meno di 14 anni	da 14 anni in su	con meno di 14 anni	da 14 anni in su	
26	324	17	219	5	22	3	12	7	133	11	155	4	56	1	45	1	8	...	1	...	5	...	7	1
1	23	2	8	...	1	2	11	...	5	...	2	2	2	2
31	457	27	208	...	8	...	4	100	517	106	388	6	42	6	29	...	2	1	7	3	9	3
35	727	39	621	1	13	1	21	108	526	74	683	7	55	9	92	...	3	1	4	2	16	1	15	4
2	90	...	46	11	38	11	51	...	1	1	5
2	31	...	13	1	14	1	13	...	1	6
21	560	30	400	...	2	...	5	36	294	42	280	1	52	...	38	...	1	3	...	5	7
28	522	24	692	...	3	...	2	54	364	53	396	5	26	6	20	...	1	...	1	1	4	1	3	8
1	30	1	33	1	3	11	3	11	9
...	37	...	28	2	35	1	15	...	11	10
10	131	17	162	1	11	53	8	78	...	1	...	3	...	1	11
13	212	10	77	8	29	3	53	...	2	...	6	12
...	8	...	9	1	2	...	10	13
3	20	1	14	...	1	9	145	11	70	6	38	5	30	14
...	2	15
...	1	1	16
...	6	...	4	4	2	3	...	1	17
1	6	...	4	4	2	3	...	1	18
7	47	1	16	...	3	...	1	5	23	10	44	1	24	1	15	1	19
181	3228	169	2550	6	53	4	47	358	2200	335	2256	30	312	30	280	1	16	1	6	4	36	5	40	...
...	57	...	7	4	1	2	20
...	12	...	6	8	1	1	21
...	69	...	13	12	2	3
2	3	...	2	2	11	30	9	19	1	22
1	1	23
...	1	...	1	1	...	4	...	2	...	1	1	24
...	1	1	3	5	4	25
...	1	...	1	26
...	5	...	2	...	1	...	1	...	8	1	1	...	1	27
3	10	...	5	...	1	...	3	12	44	15	29	...	3	...	1	1	1	...
3	16	2	2	4	14	26	8	13	...	1	...	2	...	2	1	...	1	1	28
...	2	29
...	4	1	3	3	6	1	2	30
1	40	...	10	1	...	3	...	6	10	8	11	31
3	21	4	6	1	...	4	1	5	3	32
2	32	...	4	5	2	2	7	1	1	1	33
20	243	12	233	6	40	9	43	...	2	...	2	34
...	27	...	3	35
29	385	19	261	1	...	3	5	34	88	29	81	...	3	...	7	...	2	1	...	2	2	...
...	2	1	4	...	2
213	3694	189	2829	7	54	7	55	404	2348	382	2371	30	318	30	288	1	18	1	6	6	36	7	43	...
...	3907	...	3018	...	61	...	62	...	2752	...	2753	...	348	...	318	...	19	...	7	...	42	...	50	...

TAVOLA V. — CLASSIFICAZIONE DEGLI STRANIERI SECONDO GLI STATI AI QUALI APPARTENGONO.

b) COMPARTIMENTI E REGNO.

Stranieri.

Censimento 1881.

Numero d'ordine	S T A T I	SICILIA				SARDEGNA				R E G N O			
		MASCHI		FEMMINE		MASCHI		FEMMINE		M A S C H I		F E M M I N E	
		con meno di 14 anni	da 14 anni in su	con meno di 14 anni	da 14 anni in su	con meno di 14 anni	da 14 anni in su	con meno di 14 anni	da 14 anni in su	con meno di 14 anni	da 14 anni in su	con meno di 14 anni	da 14 anni in su
1	Austria Cisleitana	17	152	12	81	2	85	1	2	1025	8293	751	5721
2	Ungheria	7	2	1	...	18	151	25	108
3	Svizzera	18	119	16	76	3	78	3	9	1044	5791	929	4340
4	Francia	29	230	23	184	14	192	14	99	876	4369	784	4752
5	Belgio	3	11	4	9	...	8	2	4	40	260	36	247
6	Olanda	5	...	2	...	1	16	106	9	73
7	Germania	20	173	10	96	2	8	4	9	283	2402	307	2182
8	Gran Bretagna	52	667	59	229	2	80	5	16	345	3144	422	3391
9	Danimarca	2	16	1	2	...	2	10	89	8	61
10	Svezia e Norvegia	91	1	6	1	47	...	1	9	346	5	81
11	Russia	3	21	5	22	...	16	1	...	79	513	98	697
12	Spagna	4	19	7	20	...	6	...	2	63	469	63	327
13	Portogallo	2	3	31	5	37
14	Grecia	16	259	13	47	...	2	70	773	62	307
15	Serbia	1	3	...	3
16	Montenegro	7	...	1
17	Bulgaria	3	...	1
18	Rumenia	5	25	3	24
19	Turchia Europea	3	80	3	2	...	2	52	363	33	153
	TOTALE DELL'EUROPA	167	1851	156	776	24	529	31	142	3938	27198	3540	22506
20	Turchia Asiatica	3	...	1	73	2	18
21	Altri paesi dell'Asia	1	1	43	4	13
	TOTALE DELL'ASIA	4	...	1	1	116	6	31
22	Egitto	3	...	1	40	68	27	59
23	Tripoli	1	2
24	Tunisia	7	...	6	...	2	...	2	11	48	16	41
25	Algeria	2	...	2	1	10	5	13
26	Marocco	4	...	4
27	Altri paesi dell'Africa	1	1	2	19	3	23
	TOTALE DELL'AFRICA	1	12	...	10	...	2	...	2	55	151	51	140
28	Repubblica Argentina	2	7	2	5	63	123	53	115
29	Paraguay	2
30	Uruguay	5	30	6	13
31	Brasile	1	1	...	2	20	93	25	55
32	Messico	5	6	40	13	36
33	Altri Stati dell'America Meridion. e Centr.	2	25	61	22	65
34	Stati Uniti dell'America Settentrionale	5	10	8	12	62	522	83	619
35	Possedim. inglesi nell'America Settentr.	29	...	6
	TOTALE DELL'AMERICA	8	18	12	24	181	900	202	909
	TOTALE DELL'OCEANIA	2	12	2	15
	Totale	176	1885	168	811	24	531	31	144	4177	28377	3801	23601
	Totale generale	2061		979		555		175		32554		27402	