

MINISTERO DI AGRICOLTURA, INDUSTRIA E COMMERCIO.
DIREZIONE GENERALE DELLA STATISTICA.

CENSIMENTO

DELLA

POPOLAZIONE DEL REGNO D'ITALIA

AL 31 DICEMBRE 1881.

Volume III.

POPOLAZIONE CLASSIFICATA PER PROFESSIONI O CONDIZIONI.



ROMA

TIPOGRAFIA BODONIANA

1884.

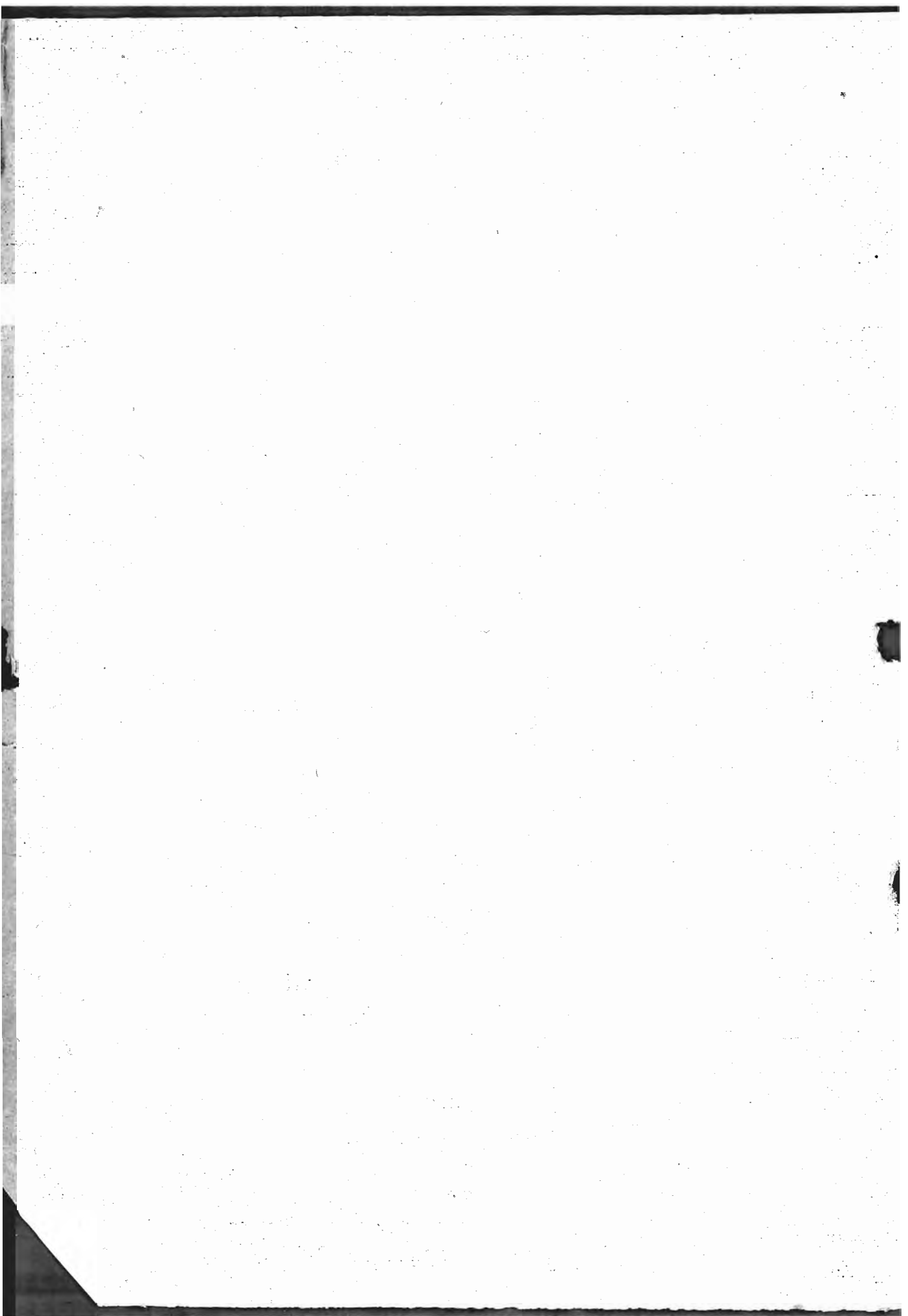

VOLUME III

POPOLAZIONE CLASSIFICATA PER PROFESSIONI O CONDIZIONI.

INDICE.

PARTE I.

	PAGINE
ELENCO GENERALE DELLE PROFESSIONI O CONDIZIONI	7
TAVOLA I. — POPOLAZIONE CLASSIFICATA SECONDO L'ELENCO GENERALE DELLE PROFESSIONI O CONDIZIONI. — CLASSIFICAZIONE PER CIRCONDARI E RISPETTIVI COMUNI CAPOLUOGHI	18
TAVOLA I ^{bis} --- POPOLAZIONE CLASSIFICATA PER GRUPPI DI PROFESSIONI O CONDIZIONI NEI DISTRETTI DEL VENETO E DI MANTOVA	572
TAVOLA I ^{ter} — POPOLAZIONE CLASSIFICATA PER GRUPPI DI PROFESSIONI O CONDIZIONI. — CLASSIFICAZIONE PER PROVINCE	584
TAVOLA II. — POPOLAZIONE IN ETÀ DA 9 ANNI A 15 ANNI (14 ANNI E 364 GIORNI) CLASSI- FICATA PER GRUPPI DI PROFESSIONI O CONDIZIONI. — CLASSIFICAZIONE PER CIRCONDARI E DISTRETTI	596
TAVOLA III. — RIEPILOGO PER COMPARTIMENTI E TOTALE DEL REGNO	630

PARTE II.

Tavola Unica A) NUMERO DEI POSSIDENTI PER CIRCONDARI O DISTRETTI, E RISPETTIVI COMUNI CAPOLUOGHI.	692
B) NUMERO DEI POSSIDENTI PER PROVINCE, COMPARTIMENTI E TOTALE DEL REGNO	727

AVVERTENZE.

1^a Nelle professioni che si riferiscono alla produzione delle materie prime (categoria I) sono classificati sotto la rubrica (a): — i padroni, e sotto la rubrica (b): — i garzoni o dipendenti.

2^a Nelle professioni che si riferiscono a produzioni industriali (categoria II) sono classificati sotto la rubrica (a): — i padroni o direttori di opifici, e gli artigiani che lavorano per conto proprio, con o senza salariati; sotto la rubrica (b): — i salariati occupati a lavoro fisso nelle industrie, nelle arti o nei mestieri e le persone che prendono lavoro a fattura, a domicilio, sia continuatamente, sia per parte dell'anno.

3^a Nelle professioni che si riferiscono alla toeletta ed all'igiene della persona (categoria III gruppo II.), ed al commercio (categoria IV), sotto la rubrica (a): — sono classificati i proprietari dell'esercizio e coloro che lo dirigono per conto dei primi; sotto la rubrica (b): — gli impiegati, i contabili ed i commessi di negozio, ogni qual volta si potè stabilire il genere di commercio al quale erano addetti; non però il personale di fatica, che venne classificato nella categoria XVII, sotto la voce 1^a « facchini, ecc. ».

4^a Nel gruppo IV della categoria II, sotto le voci 15 (trattori, osti e bettolieri), 21 (negozianti di birra) e 24 (caffettieri e sorbettieri), come pure nel gruppo I della categoria III, sotto la voce 1 (albergatori e locandieri), furono classificati soltanto i padroni e i direttori dell'esercizio. I camerieri o garzoni sono stati riuniti sotto una sola voce (camerieri di albergo, trattoria, birreria e caffè), che è la 10^a della categoria VII, gruppo unico, (Impiegati privati e personale di servizio).

5^a Per limitare gli spazi in bianco nelle tavole di classificazione non furono riportate le professioni, le quali non erano rappresentate da alcun individuo, e furono accennate in nota a fin di pagina quelle rappresentate solo in uno o due fra i novici circondari classificati assieme in una doppia facciata. Le voci di professione portano lo stesso numero d'ordine che hanno nell'elenco generale, il quale precede le tavole di classificazione.



ELENCO GENERALE DELLE PROFESSIONI O CONDIZIONI

CATEGORIA I. — Produzione delle materie prime.

Gruppo I. — Agricoltura.

1. Agricoltori che coltivano terreni propri.
2. Agricoltori a mezzadria o ad altra forma di colonia parziaria.
3. Agricoltori affittaiuoli, enfiteuti.
4. Fattori, agenti di campagna, castaldi, direttori d'aziende agricole.
5. Bifolchi, bovani, garzoni di campagna, uomini di fattoria, contadini a lavoro fisso.
6. Braccianti di campagna, spesati o a vitto, a lavoro non fisso.

Gruppo II. — Allevamento di animali.

1. Mandriani (*bovari, bufalari, butteri, cavallari, malghesi, vaccari, vergari e castratori di bestiame*). { a)
b)
2. Pastori (*caprai, pecorai e porcai*). { a)
b)
3. Tenitori di bestie da razza.
4. Apicoltori.

Gruppo III. — Giardinaggio e orticoltura.

1. Giardinieri.
2. Ortolani e coltivatori di agrumi.

Gruppo IV. — Silvicoltura.

1. Boscaioli e taglialegna (*macchiaiuoli, marrucchi, spaccalegna, potatori e siepaiuoli, sterparoli*).
2. Carbonai (*sotto questa voce sono compresi soltanto quelli che fanno il carbone*).

Gruppo V. — Pesca e caccia.

1. Pescatori di pesce e di frutti di mare (comprese le lagune).
2. Pescatori su laghi e fiumi.
3. Pescatori di sanguisughe.
4. Pescatori di corallo e di spugne.
5. Cacciatori.

Gruppo VI. — Miniere, cave e saline.

1. Cavatori di materiale da costruzione (*cavatori di arena, ghiaia, pietra; di pietra cote, di pozzolana, di tufo, picconieri, cavatori di ardesie*).
2. Cavatori di granito, marmo, alabastro.
3. Cavatori di zolfo (*custodi, maestri di zolfare, picciotti*).
4. Minatori e cavatori di combustibili fossili, escluse le torbe.
5. Operai delle torbiere.
6. Minatori e cavatori di minerali metalliferi.
7. Cavatori di salgemma, operai delle saline marittime e raffinatori di sale.

Gruppo VII. — Industria mineralurgica.

1. Addetti all'estrazione dell'acido borico. { a)
b)
2. Addetti alle officine del ferro, del rame, del piombo, dell'argento, dell'oro, del mercurio e del nichelio. { a)
b)

CATEGORIA II. — Produzioni industriali.

Gruppo I. — Tessuti.

1. Scardassatori, preparatori ed imbiancatori di lino e canapa.
2. Filatori e torcitori (*cannellai, rocchettoi*) di lino, canapa e iuta. { a)
b)
3. Fabbricanti e negozianti di cordami. { a)
b)
4. Fabbricanti e negozianti di reti, licci, ecc. { a)
b)
5. Tessitori di lino, di canapa e di iuta. { a)
b)
6. Orditori, incannatori e filatori di cotone. { a)
b)

- | | | | | | |
|--|---|----|--|---|----|
| 7. Tessitori di cotone. | { | a) | 2. Fabbricanti e negozianti di cappelli di paglia (<i>compresi i lavoranti di trecce di paglia e di truciolo</i>). | { | a) |
| 8. Preparatori e scardassatori di lana. | { | b) | | { | b) |
| 9. Filatori e torcitori (<i>cannel-lui, rocchettai</i>) di lana. | { | a) | 3. Modiste, crestaie e fabbricanti di busti. | { | a) |
| 10. Fabbricanti di tessuti di lana e di tessuti misti di lana e cotone. | { | b) | 4. Sarti (<i>compresi i fabbricanti di vestiari militari, storici e religiosi</i>). | { | b) |
| 11. Orditori, incannatori, filatori e torcitori di seta. | { | a) | 5. Confezionatori di biancheria e cucitrici a mano ed a macchina. | { | a) |
| 12. Tessitori di seta. | { | b) | 6. Fabbricanti di maglie e calze a mano ed a macchina. | { | b) |
| 13. Fabbricanti di tessuti elastici. | { | a) | 7. Pellicciai (<i>fabbricanti di oggetti in pelliccie</i>). | { | a) |
| 14. Tessitori di crine. | { | b) | 8. Fabbricanti di guanti. | { | b) |
| 15. Tessitori di velluti. | { | a) | 9. Calzolai, fabbricanti di pantofole, ciabattini, zoccolai e orlatrici di scarpe. | { | a) |
| 16. Passamantieri e frangiai. | { | b) | 10. Fabbricanti di cravatte. | { | b) |
| 17. Fabbricanti di nastri. | { | a) | 11. Fabbricanti di bottoni. | { | a) |
| 18. Fabbricanti di merletti e veli, e ricamatori di veli e trine. | { | b) | 12. Fabbricanti di piume e di fiori artificiali. | { | b) |
| 19. Tintori, stampatori ed apparecchiatori di filati e stoffe. | { | a) | 13. Fabbricanti di ombrelli. | { | a) |
| 20. Fabbricanti e tessitori di tappeti. | { | b) | 14. Fabbricanti di bastoni. | { | b) |
| 21. Tessitori e ricamatori in oro, argento e filagrana (<i>compresi i gallonai e i fabbricanti di pianete, ecc.</i>) | { | a) | 15. Fabbricanti di ventagli. | { | a) |
| 22. Ricamatori in seta, a mano e a macchina. | { | b) | | { | b) |

Gruppo II. — Cuoi.

- | | | |
|--|---|----|
| 1. Conciatori di cuoi, pelli e pelliccie, e raffinatori di pellami (<i>pellettieri</i>). | { | a) |
| | { | b) |

Gruppo III. — Vestiario.

- | | | |
|--|---|----|
| 1. Fabbricanti e negozianti di cappelli (<i>compresi i feltrai, i tintori di cappelli e i finitori</i>). | { | a) |
| | { | b) |

Gruppo IV. — Alimentazione.

- | | | |
|--|---|----|
| 1. Brillatori di riso, cernitori, crivellatori di grani e misuratori di cereali. | { | a) |
| 2. Mugnai. | { | b) |
| 3. Fornai e panattieri. | { | a) |
| 4. Pastai e orzaroli. | { | b) |
| 5. Pasticcieri e confettieri. | { | a) |
| 6. Pizzicagnoli. | { | b) |

7. Fabbricanti di formaggio, burro e latticini, ricottari, lattivendoli. { a)
b)
8. Macellai, beccai e trippaiuoli. { a)
b)
9. Pollivendoli, venditori di cacciagione e di tartufi.
10. Negozianti di uova.
11. Pescivendoli e venditori di frutti di mare.
12. Erbibvendoli e venditori di ghiaccio.
13. Fruttivendoli e venditori di castagne.
14. Negozianti ed incartatori di agrumi.
15. Trattori, osti e bettolieri.
16. Rosticciari, friggitori e rivenditori di commestibili.
17. Negozianti di vino, vinai e cantinieri. { a)
b)
18. Fabbricanti e venditori di aceto.
19. Fabbricanti e negoz. d'olio di oliva. { a)
b)
20. Fabbricanti di birra. { a)
b)
21. Negozianti di birra.
22. Distillatori d'alcool, fabbricanti e negozianti di liquori (*liquoristi*). { a)
b)
23. Fabbricanti di acque gazoze. { a)
b)
24. Caffettieri e sorbettieri.
25. Acquacedratai.
26. Fabbricanti di cioccolatte, e di caffè di cicoria. { a)
b)
27. Fabbricanti e negozianti di miele e di cera vergine. { a)
b)
28. Fabbricanti e negozianti di conserve alimentari. { a)
b)
29. Fabbricanti e lavoranti di tabacchi e sigari.

Gruppo V. — Fabbricazione e manutenzione delle case e strade.

1. Capimastri ed assistenti.
2. Muratori e manovali.
3. Terraiuoli e braccianti (*compresi i vuotapozzi, vuotacessi, ecc.*).
4. Minatori per gallerie.

5. Scalpellini, marmisti, segatori di marmo. { a)
b)
6. Fabbricanti di cementi e di calcina, gessaiuoli. { a)
b)
7. Fabbricanti di laterizi, cretaiuoli. { a)
b)
8. Lastricatori, spazzini, cantonieri addetti alle strade ordinarie.
9. Fontanieri e scavatori di pozzi.
10. Lavoranti di pavimenti.
11. Stuccatori.
12. Segatori di legname.
13. Falegnami (*legnaiuoli e carpentieri, esclusi quelli addetti a costruzioni navali*). { a)
b)
14. Decoratori e pittori di stanze.
15. Imbianchini.
16. Fabbricanti e negozianti di stufe e di caloriferi. { a)
b)
17. Fabbricanti di marmi artificiali e di asfalto.

Gruppo VI. -- Mobilio, utensili ed altri oggetti di uso domestico.

1. Sediari ed impagliatori di seggiole e fiaschi. { a)
b)
2. Fabbricanti di mobili, ebanisti, intagliatori ed intarsiatori in legno, stipettai e fabbricanti di cornici. { a)
b)
3. Tornitori di legno e di osso, fabbricanti di forme da cappelli, da scarpe, ecc. { a)
b)
4. Inverniciatori e fabbricanti d'insegne. { a)
b)
5. Indoratori di legno, stucco, ecc. { a)
b)
6. Fabbricanti di letti di ferro, ottone, ecc. ed altri mobili di metallo. { a)
b)
7. Materassai, battilana e fabbricanti di sacconi. { a)
b)
8. Fabbricanti di coltroni.
9. Tappezzieri addobbatori, e paratori di chiesa. { a)
b)
10. Fabbricanti di stuoie e di persiane. { a)
b)

11. Fabbricanti di specchi, vetri e cristalli. { a)
b)
12. Fabbricanti di ceramica (stoviglie comuni di maiolica, di porcellana, ecc.) esclusi i laterizi. { a)
b)
13. Fabbricanti di pipe. { a)
b)
14. Lavoratori di stecchini.
15. Fabbricanti e negozianti di botti, mastelli, ecc. { a)
b)
16. Fabbricanti e negozianti di pettini. { a)
b)
17. Fabbricanti di turaccioli. { a)
b)
18. Fabbricanti e negozianti di spazzole, pennelli, ecc. { a)
b)
19. Aggiustatori di stoviglie.
20. Fabbricanti e negozianti di panieri, ceste e gabbie; di fusi, rocche, stacci, spole, posate, mestole ed altri oggetti di legno.

Gruppo VII. — Veicoli, selleria ed altri articoli da viaggio.

1. Fabbricanti e negozianti di carrozze. { a)
b)
2. Fabbricanti e negozianti di carri. { a)
b)
3. Fabbricanti e negozianti di oggetti di cuoio per viaggio. { a)
b)
4. Fabbricanti e negozianti di tele incerate, secchie di tela e tubi per pompe da incendio. { a)
b)
5. Fabbricanti di selle, basti, fruste e morsi. { a)
b)

Gruppo VIII. — Costruzioni navali.

1. Maestri d'ascia e carpentieri.
2. Calafati.
3. Fabbricanti di vele, di remi e di attrezzi da bastimenti. { a)
b)
4. Operai degli arsenali senza speciale qualificazione.

Gruppo IX. — Fabbricazione d'armi e munizioni.

1. Armaiuoli. { a)
b)

2. Fonditori di palle e pallini da caccia e fabbricanti di cartucce, capsule metalliche e stagnuole. { a)
b)
3. Pirotecnici e fabbricanti di polvere e dinamite. { a)
b)

Gruppo X. — Lavorazione dei metalli.

1. Laminatori e trafilatori del ferro e fonditori di ghisa (seconda fusione). { a)
b)
2. Fonditori di ottone, bronzo ed altre leghe e tornitori di metalli (compresi i fabbricanti di campane ed i fabbricanti di apparecchi per illuminazione a gaz ed a petrolio, ma esclusi i fonditori di caratteri da stampa). { a)
b)
3. Fonditori di caratteri da stampa. { a)
b)
4. Fonditori di tubi e lastre di piombo. { a)
b)
5. Fabbri-ferrai, imbrunitori, chiodaiuoli e bullettai. { a)
b)
6. Fabbricanti di ferri da cavallo e maniscalchi. { a)
b)
7. Ramai, calderai e negozianti di rame (compresi i laminatori del rame). { a)
b)
8. Lattonieri, peltrai e stagnari (banlerai). { a)
b)
9. Fabbricanti di tele metalliche. { a)
b)
10. Fabbricanti di monete e di medaglie. { a)
b)

Gruppo XI. — Macchine ed arnesi diversi

1. Fabbricanti di macchine, e meccanici. { a)
b)
2. Fabbricanti di ascie, pialle, succhielli, martelli, seghe ed altri utensili da falegname. { a)
b)
3. Fabbricanti di aratri ed altri istrumenti agrari. { a)
b)
4. Fabbricanti di forbici e di coltelli. { a)
b)

- 5. Fabbricanti di pesi e misure. { a)
b)
- 6. Macchinisti per macchine fisse, per locomotive e per macchine marine.
- 7. Fuochisti sui piroscafi, sulle locomotive, ecc.
- 8. Fabbricanti di spilli ed aghi. { a)
b)
- 9. Fabbricanti di macine.
- 10. Lavoratori di pietre coti.

Gruppo XII. — Strumenti di precisione e di musica.

- 1. Ottici. { a)
b)
- 2. Fabbricanti di strumenti di astronomia, navigazione, fisica, ecc. { a)
b)
- 3. Fabbricanti di strumenti di chirurgia (*ortopedici, ecc.*). { a)
b)
- 4. Fabbricanti di organi, pianoforti e armonium. { a)
b)
- 5. Fabbricanti di altri strumenti musicali. { a)
b)
- 6. Orologiai. { a)
b)

Gruppo XIII. — Carta.

- 1. Fabbricanti di carta e cartone (*compresi gli assortitori di stracci*). { a)
b)
- 2. Fabbricanti, stampatori e negozianti di carta da parati. { a)
b)
- 3. Fabbricanti e stampatori di carte da giuoco. { a)
b)
- 4. Fabbricanti di astucci, scatole, maschere e di altri oggetti di cartapesta. { a)
b)
- 5. Legatori di libri e rigatori di carta. { a)
b)
- 6. Fabbricanti di carta vetrata e smerigliata.

Gruppo XIV. — Tipografia e litografia.

- 1. Tipografi. { a)
b)
- 2. Litografi e cromolitografi. { a)
b)

Gruppo XV — Prodotti chimici.

- 1. Fabbricanti di prodotti chimici per la medicina. { a)
b)
- 2. Fabbricanti di liquirizia.
- 3. Fabbricanti e negozianti di prodotti chimici per l'industria (*acido solforico, soda, allume, colla forte, pece, lucido da scarpe, ec.*). { a)
b)
- 4. Raffinatori di zolfo. { a)
b)
- 5. Salnitrai.
- 6. Raffinatori di zucchero.
- 7. Fabbricanti e negozianti d'oggetti di gomma e caoutchouk. { a)
b)
- 8. Fabbricanti e negozianti di colori e vernici. { a)
b)
- 9. Fabbricanti d'inchiostro e ceralacca. { a)
b)
- 10. Macinatori e negozianti di cortecce e di altre sostanze concianti. { a)
b)
- 11. Fabbricanti e negozianti di concimi. { a)
b)
- 12. Fabbricanti di gaz luce (*padroni, direttori ed operai*).
- 13. Fabbricanti e negozianti di cera lavorata. { a)
b)
- 14. Fabbricanti e negozianti di fiammiferi. { a)
b)
- 15. Fabbricanti di torcie a vento.
- 16. Fabbricanti e negozianti di olio di lino e di cotone. { a)
b)
- 17. Fabbricanti e negozianti di sapone, di oleina, di candele di sego e steariche. { a)
b)
- 18. Fabbricanti e negozianti di profumerie ed essenze odorifere. { a)
b)
- 19. Fabbricanti e negozianti di amido e cipria. { a)
b)

Gruppo XVI. — Oggetti di lusso.

- 1. Battiloro, argentieri, trafilettori di oro e di argento. { a)
b)
- 2. Orefici e gioiellieri. { a)
b)

- | | | | |
|--|------|---|--------------------------|
| 3. Fabbricanti e negozianti di oggetti di corallo, madreperla, avorio, conchiglie, pietre dure, tartaruga e schiuma di mare. | { a) | 2. Agenti di cambio e cambiavalute. | |
| | { b) | 3. Mediatori. sensali, ecc.. | |
| 4. Mosaicisti. | { a) | 4. Periti e stimatori pubblici. | |
| | { b) | 5. Banchi di lotto. | { ricevitori
commessi |
| 5. Smaltatori e fonditori di smalto. | { a) | 6. Spedizionieri, commissionari ed agenti di commercio. | |
| | { b) | 7. Magazzinieri. | |
| 6. Fabbricanti e negozianti di perle e conterie, e lavoratori di cannotiglie. | { a) | 8. Commessi viaggiatori. | |
| | { b) | 9. Ragionieri, cassieri, contabili ed esattori. | |
| 7. Fabbricanti di oggetti in galvanoplastica. | { a) | 10. Commessi di studio e di negozio. | |
| | { b) | 11. Impresari, fornitori, appaltatori e accollatori. | |
| 8. Coronari. | { a) | 12. Pesatori pubblici e misuratori di liquidi e di derrate. | |
| | { b) | 13. Sovventori su pegni, pignoratori. | |
| 9. Fabbricanti di giuocattoli. | { a) | | |
| | { b) | | |
| 10. Fabbricanti di figurine di alabastro, di gesso e scagliuola. | { a) | | |
| | { b) | | |
| 11. Venditori di uccelli, di cani, di scimmie, ecc., di animali imbalsamati (<i>compresi gli imbalsamatori</i>). | | | |
| 12. Venditori di piante e di fiori freschi. | | | |

Gruppo II. — Derrate e merci.

- | | | |
|---|------|--|
| 1. Negozianti di materiali da costruzione. | { a) | |
| | { b) | |
| 2. Negozianti di derrate e di cereali. | { a) | |
| | { b) | |
| 3. Negozianti di foraggi, strame, crusca, semi prative. | | |
| 4. Negozianti di bestiame (<i>esclusi i cavalli</i>). | { a) | |
| | { b) | |
| 5. Negozianti di cavalli. | { a) | |
| | { b) | |
| 6. Droghieri e negozianti di coloniali e di petrolio. | { a) | |
| | { b) | |
| 7. Rivenditori di sali e tabacchi ed altri generi di privata. | { a) | |
| | { b) | |
| 8. Negozianti e noleggiatori di macchine e di strumenti rurali. | | |
| 9. Negozianti di lino, canapa e cotone grezzi | | |
| 10. Negozianti di filati e tessuti di ogni genere. | { a) | |
| | { b) | |
| 11. Negozianti di abiti, biancheria, guanti, calzature, ecc. | { a) | |
| | { b) | |
| 12. Negozianti di cuoi, pelli ed oggetti di pellicceria. | { a) | |
| | { b) | |
| 13. Negozianti di legna da ardere e carbone. | { a) | |
| | { b) | |
| 14. Negozianti e noleggiatori di mobili di legno e di ferro. | { a) | |
| | { b) | |

CATEGORIA III. — Alloggio, toeletta ed igiene della persona.

Gruppo I. — Alberghi e quartieri mobiliati.

1. Albergatori e locandieri.
2. Affittacamere ed appaltatori di quartieri mobiliati.

Gruppo II. — Toeletta ed igiene della persona.

- | | |
|---|------|
| 1. Conduttori di bagni e bagnaiuoli. | { a) |
| | { b) |
| 2. Barbieri, parrucchieri ed acconciatori di capelli, pettinatrici. | { a) |
| | { b) |
| 3. Lavandai e lavandaie. | |
| 4. Stiratrici. | |

CATEGORIA IV. — Commercio.

Gruppo I. — Credito, cambio di monete, spedizioni e commissioni.

- | | |
|---|------|
| 1. Stabilimenti di credito e di assicurazione, e banchieri privati. | { a) |
| | { b) |

- | | | |
|--|---|----|
| 15. Negozianti di vetri, cristalli, specchi, maioliche e stoviglie, cornici, lampade, ecc. | { | a) |
| | | b) |
| 16. Chincaglieri, negozianti di giuocattoli e galanterie. | { | a) |
| | | b) |
| 17. Merciai. | { | a) |
| | | b) |
| 18. Negozianti di ombrelli, bastoni e ventagli. | { | a) |
| | | b) |
| 19. Negozianti di ferrarecce. | { | a) |
| | | b) |
| 20. Negozianti di armi e munizioni. | { | a) |
| | | b) |
| 21. Negozianti e noleggiatori di strumenti musicali. | { | a) |
| | | b) |
| 22. Negozianti di zolfo greggio e raffinato. | | |
| 23. Negozianti di strumenti d'ottica, chirurgia, ecc. | { | a) |
| | | b) |
| 24. Librai e negozianti di musica. | { | a) |
| | | b) |
| 25. Negozianti di carta e cartolai. | { | a) |
| | | b) |
| 26. Negozianti di oggetti d'antichità, antiquari, numismatici e restauratori di oggetti antichi. | { | a) |
| | | b) |
| 27. Negozianti di stampe, quadri ed oggetti di belle arti. | { | a) |
| | | b) |
| 28. Negozianti di stracci e ossa. | { | a) |
| | | b) |
| 29. Rigattieri. | | |
| 30. Negozianti di seme di bachi, di bozzoli, e di seta greggia. | | |
| 31. Negozianti di formaggi, burro, latticini, ecc. | | |
| 32. Negozianti di oggetti militari e di decorazioni. | { | a) |
| | | b) |
| 33. Negozianti di generi diversi. | | |

CATEGORIA V. — Trasporti.

Gruppo I. — Trasporti per vie ferrate e ordinarie.
Poste, telegrafi e telefoni.

1. Impiegati al servizio delle ferrovie (*esclusi i cantonieri ed il personale di fatica*).
2. Cantonieri ferroviari.

3. Portalettere, fattorini telegrafici e guardafili, procacci.
4. Impiegati al servizio dei telefoni.
5. Impiegati al servizio delle diligenze, omnibus e tramway.
6. Affitta carrozze, cavalli e asini.
7. Cocchieri di vetture pubbliche.
8. Carrettieri e barrocciai, mulattieri e cavallanti.
9. Stallieri.

Gruppo II. — Navigazione.

1. Proprietari di navi ed armatori.
2. Proprietari e noleggiatori di barche.
3. Capitani ed ufficiali di marina mercantile.
4. Piloti e marinai.
5. Barcaiuoli e conduttori di zattere (*gondolieri e navicellai*).
6. Custodi d'argini, e navalestri.
7. Palombari.

CATEGORIA VI. — Capitalisti e pensionati.

Gruppo unico.

1. Capitalisti, possidenti, benestanti, (*agiati*).
2. Pensionati.

CATEGORIA VII. — Impiegati privati e personale di servizio

Gruppo unico.

1. Intendenti ed esattori privati, maggior-domi.
2. Scritturali e copisti.
3. Governanti, guardaroba e damigelle di compagnia.
4. Nutrici.
5. Cuochi, credenzieri e dispensieri.
6. Servitori, domestici, portinai e fantesche.
7. Guardaboschi privati.
8. Guardie campestri private (*Campari*).
9. Camerieri, cuochi e dispensieri di bastimento.
10. Camerieri di albergo, trattoria, birreria e caffè.
11. Ciceroni e guide.
12. Bigliardieri, biscazzieri.

3. Cantanti e coristi.
4. Coreografi, ballerini, mimi.
5. Artisti drammatici.
6. Artisti teatrali in genere (*compresi gli artisti delle compagnie equestri*) e suggeritori di teatro.
7. Burattinai.
8. Maestri d'arme, di ginnastica, di ballo, maestri di equitazione e cavallerizzi.
9. Attrezzisti di teatro, ecc.

CATEGORIA XV. — Lettere e scienze applicate.

Gruppo I. — Lettere.

1. Letterati e pubblicisti.
2. Traduttori e interpreti.

Gruppo II. — Scienze applicate.

1. Ingegneri.
2. Architetti.
3. Agronomi, agrimensori e periti misuratori.

CATEGORIA XVI. — Professioni girovaghe

Gruppo unico.

1. Suonatori ambulanti.
2. Prestigiatori da piazza, saltimbanchi e magnetizzatori, ecc.
3. Merciaioli ambulanti, (*compresi i venditori di commestibili, bevande, fiori, ecc.*).
4. Cenciaiuoli e arrotini ambulanti.
5. Spazzacamini.
6. Calderai girovagli.
7. Espositori e domatori di belve, espositori di gabinetti meccanici e di vedute.

CATEGORIA XVII. — Personale di fatica.

Gruppo unico.

1. Facchini, brentatori.
2. Accenditori di fanali.
3. Lustrascarpe.
4. Acquaiuoli.
5. Affissatori.
6. Venditori di giornali, di fiammiferi, ecc.
7. Operai che non hanno specificato l'industria a cui erano addetti, oppure non hanno dato un'indicazione abbastanza precisa perchè si potessero classificare in alcuna delle voci della categoria II.

CATEGORIA XVIII. — Detenuti, prostitute e mendicanti.

Gruppo unico.

1. Detenuti che non lavorano (*i condannati che esercitano una professione nel luogo di pena furono classificati insieme agli operai liberi che esercitano la stessa professione*).
2. Conduttori di case di tolleranza e prostitute.
3. Mendicanti.

CATEGORIA XIX. — Senza professione.

Gruppo unico.

1. Allievi delle università, dei licei, dei convitti e di altre scuole.
2. Attendenti alle cure domestiche.
3. Ricoverati negli ospizi di mendicità, ospedali, manicomi ecc.

CATEGORIA XX. — Senza determinazione.

Gruppo unico.

1. Ragazzi sotto i 15 anni che non hanno occupazione, cioè non frequentano la scuola e non esercitano alcuna professione.
2. Individui che non hanno dichiarato la propria professione o condizione.



TAVOLA I.

POPOLAZIONE

CLASSIFICATA PER PROFESSIONI O CONDIZIONI

ESCLUSI I BAMBINI FINO AD OTTO ANNI COMPIUTI

(cioè fino a otto anni e 364 giorni).

PROFESSIONI O CONDIZIONI	CIRCONDARI DELLA PRO															
	ACQUI				ALESSANDRIA				ASTI				CASALE MONFERRATO			
	Capoluogo		Altri Comuni		Capoluogo		Altri Comuni		Capoluogo		Altri Comuni		Capoluogo		Altri Comuni	
	M.	F.	M.	F.	M.	F.	M.	F.	M.	F.	M.	F.	M.	F.	M.	F.

CATEGORIA I. — PRODUZIONE

I. — Agricoltura.																			
1	Agricoltori che coltivano terreni propri	372	71	11020	1469	2184	276	8143	3695	818	179	19456	6128	708	220	12484	2884		
2	Agricoltori mezzadri	289	19	1855	549	73	...	406	137	449	189	1525	784	247	53	1233	349		
3	Agricoltori affittaiuoli ed enfiteuti	49	4	443	92	113	7	275	28	209	84	466	181	132	29	425	132		
4	Fattori, agenti di campagna ecc.	5	...	39	...	17	...	66	1	23	...	44	...	14	...	165	1		
5	Contadini, bifolchi ecc. a lavoro fisso	514	578	9923	13529	1937	2897	8151	10803	409	701	11706	17280	908	1656	10955	15614		
6	Braccianti di campagna a lavoro non fisso	240	97	3120	1809	3522	4405	4138	3223	1959	1595	3751	2692	1056	753	7063	5510		
	TOTALE	1459	769	26400	17448	7846	7585	21179	17887	3957	2748	36948	27065	3065	2711	32325	24490		
II. — Allevamento di animali ed apicoltura.																			
1	Mandriani	{	a)	3	...	7	10	...		
			b)	9	...	8	24	5	17	1	53	1			
2	Pastori	{	a)	...	2	1	...	1	2	1	5	3	72	3	8	1	35	12	
			b)	2	1	58	39	9	...	4	...	5	7	66	94	20	...	27	25
	TOTALE			2	1	60	40	21	1	21	1	10	10	162	102	45	2	125	38
III. — Giardinaggio ed orticoltura																			
1	Giardinieri	3	...	11	2	27	6	35	2	23	21	48	20	35	11	69	20		
2	Ortolani e coltivatori di agrumi	9	3	27	23	121	108	337	146	247	203	84	48	217	198	269	230		
IV. — Silvicoltura.																			
1	Boscaiuoli e taglialegna	1	...	1	...	23	...	13	...	7	...	2	...	8	...	6	...		
2	Carbonai (produttori)	1	5	...	2		
V. — Pesca e caccia.																			
1	Pescatori di pesci e frutti di mare		
2	Pescatori sui fiumi e laghi	4	...	2	...	30	...	9	...	7	...	53	1	69	...		
5	Cacciatori	1	...	8	1	...	1	...	3	...		
VI. — Miniere																			
1	Cavatori di materiale da costruzione	6	6	29	...	114	...		
	TOTALE della I Categoria.	1484	773	26510	17513	8041	7700	21629	18036	4258	2982	37254	27235	3453	2923	32980	24778		

CATEGORIA II. — PRODUZIONE

I. — Tessuti.																			
1	Scardassatori di lino e canapa	5	...	18	2	3	4	4	3	20	5	13	7	36	17		
2	Filatori e torcitori di lino, canapa e iuta	{	a)	2	...	7		
			b)	3	1	...	3	61	...	1	...	10	...	4	...	2	...		
3	Fabbricanti e negozianti di cordami	{	a)	3	1	2	1	2	...	4	...	1	...	12	3	
			b)	3	7	2	...	1	4	11	2	12	2	
5	Tessitori di lino, canapa e iuta	{	a)	7	23	26	44	...	22	7	109	16	27	148	25	4	1	153	143
			b)	4	30	10	83	29	157	7	241	11	45	61	119	4	9	101	168

(1) 6 operai cavatori di minerali metalliferi.

(esclusi i bambini fino ad otto anni compiuti).

Professioni per Circondari.

VINGIA DI ALESSANDRIA								A N G O N A				CIRCONDARI DELLA PROVINCIA DI AQUILA								Num. d'ordine
NOVI LIGURE				TORTONA				ANCONA				AQUILA				AVEZZANO				
Capoluogo		Altri Comuni		Capoluogo		Altri Comuni		Capoluogo		Altri Comuni		Capoluogo		Altri Comuni		Capoluogo		Altri Comuni		
M.	F.	M.	F.	M.	F.	M.	F.	M.	F.	M.	F.	M.	F.	M.	F.	M.	F.	M.	F.	

DELLE MATERIE PRIME.

161	6	6039	1888	822	237	5536	1372	3013	853	110	1	4218	532	121	...	3797	1157	1	
32	6	966	124	2	...	241	53	2089	1685	32052	22592	89	30	29	...	1241	452	2	
59	5	1001	85	83	7	377	85	26	23	434	298	2	1	883	576	245	1	1298	449	3	
17	...	20	...	4	...	20	...	25	...	282	1	5	7	...	4	
709	420	6972	9767	1776	2414	5573	5173	455	824	4907	8068	589	61	3152	4847	42	...	4144	4983	5	
573	180	2195	1109	14	7	1778	1075	838	264	5419	8259	134	...	6719	3927	604	4	8635	7701	6	
1551	617	17193	12973	2701	2665	13525	11758	3433	2796	46107	40071	835	63	15666	9912	1041	5	19122	14742		
...	2	3	5	
...	1	10	19	40	...	7	1
...	...	2	...	8	...	19	9	3	1	...	66	78	...	2	
4	...	11	46	20	...	5	8	11	...	753	673	25	...	847	12	74	1	999	41	2	
4	...	13	46	28	...	25	8	11	...	774	676	26	...	935	12	74	1	1122	50		
5	3	6	1	11	3	10	...	9	2	80	12	4	1	
30	14	15	8	109	57	125	53	5	...	271	209	22	1	50	1	3	...	19	...	2	
4	...	26	12	7	...	18	...	7	...	46	1	1	...	85	...	112	...	214	...	1	
67	...	3	11	1	9	...	2	
...	72	...	191	1	
...	...	3	8	4	2	
...	...	3	2	4	3	5	
...	3	...	2	...	13	...	1	...	1	1	
1661	634	17262	13040	2856	2725	13713	11819	3540	2798	47486	40970	901	64	16144	9925	1231	6	20486	14795		

ZIONI INDUSTRIALI.

286	1	25	5	...	1	1	...	13	...	656	5	4	1	19	...	1	...	19	2	1
...	1	...	1	1	...	2	1	141	2	16	...	1363	...	12	...	394	2
...	8	...	2	...	1	21	61	...	2158	6	458	7	9553	...	150	3	3851	
1	...	2	...	2	1	10	...	19	...	4	...	4	...	1	...	2	...	3
5	...	2	...	1	1	51	...	232	...	9	3	...	19	...	
...	1	2	11	...	2	2	26	1	8	...	159	24	...	3	5
...	3	5	44	3	24	6	100	51	150	2	1504	...	14	...	198	...	261	...	113	

Censimento 1881.

TAV. I. — POPOLAZIONE CLASSIFICATA PER PROFESSIONI

PROFESSIONI O CONDIZIONI	CIRCONDARI DELLA PRO																
	A C Q U I				A L E S S A N D R I A				A S T I				C A S A L E M O N F E R R A T O				
	Capoluogo		Altri Comuni		Capoluogo		Altri Comuni		Capoluogo		Altri Comuni		Capoluogo		Altri Comuni		
	M.	F.	M.	F.	M.	F.	M.	F.	M.	F.	M.	F.	M.	F.	M.	F.	
6 Filatori, orditori e scardassatori di cotone	
7 Tessitori di cotone	1	5	1	26	21	11	41	3	6
8 Preparatori e scardassatori di lana	1	2
9 Filatori e torcitori di lana
10 Fabr. di tessuti di lana e di tessuti misti di lana e cotone	1	1	1
11 Filatori, incannatori, orditori e torcitori di seta	1	3	3	86	471	...	141	...	175	1	87	...
12 Tessitori di seta	1
16 Passamantieri e frangiai	1	2	1
18 Fabbricanti di merletti e velli, e ricamatori di trine
19 Tintori e stampatori di filati e stoffe	1	8	3	2	2
21 Tessitori e ricamatori in oro
22 Ricamatori a mano e a macchina	2	...	2	...	3	1	...	3	...	1	...	4	4	...
TOTALE	22	57	44	140	87	345	47	854	41	246	250	388	40	40	322	448	
II. — Cuoi.																	
1 Conciatori e raffinatori di cuoi, e di pelliccie	4	1	...	2	...	1	3	...
TOTALE	9	7	17	...	5	...	5	...	16
III. — Vestiario.																	
1 Fabbricanti e negozianti di cappelli	4	3	3	1	21	2	6	...	10	6	3	...	7	2	3	2	...
2 Fabbricanti e negozianti di cappelli di paglia
3 Modiste, crestaie e fabbric. di busti	1	...	2	1	9	2	...	22	...	6	...	4	...	7
4 Sartì (compresi i fabbr. di vestiarì militari, storici e religiosi)	24	166	138	196	115	211	246	535	56	299	316	454	72	68	324	477	...
5 Confezionatori di biancheria e cucitrici	68	...	88	2	290	...	228	...	299	...	115	2	237	...	207	...
6 Fabbricanti di maglie e di calze a mano e a macchina	1	...	3	...	1	1	7	...	2	...
9 Calzolai, ciabattini, zoccolai ed orlatrici di scarpe	66	...	284	...	240	6	400	2	164	6	477	1	104	...	496	1	...
12 Fabbricanti di piume e di fiori artificiali	1	...	3	2
13 Fabbricanti di ombrelli	2	6	...	2	...	1	2	3	...	1	...	2
TOTALE	269	496	898	945	1456	1715	1155	1330	748	1306	1510	1343	619	883	1572	1311	

(1) Compreso 1 pellicciaio a) e 5 femmine pellicciaioe, 3 a) e 2 b). — (2) Compreso 1 fabbricante di guanti b) — (3) Compresi 4 fabbricanti

(esclusi i bambini fino ad otto anni compiuti).

Professioni per Circondari.

VINGIA DI ALESSANDRIA				TORTONA				ANCONA				GIRCONDARI DELLA PROVINCIA DI AQUILA				Num. d'ordine			
NOVI LIGURE		Altri Comuni		Capoluogo		Altri Comuni		ANCONA		Altri Comuni		AQUILA		AVEZZANO					
Capoluogo		Altri Comuni		Capoluogo		Altri Comuni		Capoluogo		Altri Comuni		Capoluogo		Altri Comuni					
M.	F.	M.	F.	M.	F.	M.	F.	M.	F.	M.	F.	M.	F.	M.	F.				
...	...	3	5	1	6		
...	...	133	158	12	58	1	19	16	...	19		
...	1	4	5	...	12	...	3	...	1	7	100	2	...	27		
4	41	33	220	3	116	...	66	22	2865	9	...	12		
...	4	1	...	2	1	15	1	24	6		
...	1	8	...	1	...	141	2	67	...	2	33		
...	1	3	...	10	...	583	...	1		
...	17	253	...	119	4	4388	3		
...	...	2	3	1	3	...	49	...	1		
...	...	2	1	13	76	...	30	...	221	...	4		
16	1	3	3	...	12	...	1	6		
7	1224	4	924	...	96	...	260	...	1	27	1875		
...	...	3	2	...	1		
...	...	2	3	3	380		
...	5	1		
...	1	1	...	1		
...	1	...	30	...	1		
1	...	1	...	4	...	1	...	2	1	34	6	3	...	14	2	...	4		
41	2	5	...	4	...	2	2	92	4	3	...	7	2	...	7		
...	...	1		
...	...	3	7	2	...		
...	2	...	2	...	18	...	2	...	3	...	10		
...	2	...	2	...	2	...	17	...	14	...	10	90		
361	1275	230	1402	20	270	36	525	184	233	1259	9597 (3)	32	698	146	16435	7	428	106	5685
...	...	1	3	...	2	...	6
2	...	12	52	...	108	...	9	1
5	1	2	1	3	...	4	...	8	2	37	4	23	...	1	9	...
10	1	1	1	2	...	12	...	16	3	117	4	37	30	...
...	2	2
...	5	3	8	2
...	5	...	2	...	3	...	2	16	...	1	3
...	6	...	4	...	2	...	1	...	8	...	20	...	4	7
19	41	74	84	29	43	134	162	62	99	454	610	67	13	96	16	16	3	92	15
24	108	104	378	62	211	95	301	291	632	635	1115	139	65	150	37	20	16	252	29
...	149	...	219	...	88	...	113	...	237	...	1347	...	1807	...	2073	...	55	...	971
...	3	1	2	1
...	3	...	1	...	2	2	3	...	111	...	3	...	2	6
52	...	193	1	57	...	199	...	134	2	965	4	128	1	239	1	23	...	157	1
134	1	478	6	95	...	251	...	629	3	1718	13	317	3	402	3	55	...	537	3
...	2	...	4
1	1	...	1	...	2	12
...	...	1	...	1	...	1	...	4	...	16	...	1
3	...	2	4	...	16	...	2	13
248	315	855	697	249	349	696	579	1150	995	3066	3254	714	1899	888	2133	124	74	1077	1029

di nastri 2 a) e 2 b)

TAV. I. — POPOLAZIONE CLASSIFICATA PER PROFESSIONI

Censimento 1881.

PROFESSIONI O CONDIZIONI	CIRCONDARI DELLA PRO																
	ACQUI				ALESSANDRIA				ASTI				CASALE MONFERRATO				
	Capoluogo		Altri Comuni		Capoluogo		Altri Comuni		Capoluogo		Altri Comuni		Capoluogo		Altri Comuni		
	M.	F.	M.	F.	M.	F.	M.	F.	M.	F.	M.	F.	M.	F.	M.	F.	
IV. — Alimentazione.																	
1 Brillatori di riso e crivellatori di grani	13	...	6	...	4	13	...	10	...	
2 Mugnai	a)	2	...	41	2	17	1	47	2	8	1	71	1	4	...	79	3
	b)	6	...	104	5	44	...	93	...	23	...	141	12	43	...	188	13
3 Fornai (panattieri)	a)	8	1	43	6	54	9	93	11	40	25	144	21	31	6	127	17
	b)	38	1	89	14	166	2	114	12	101	5	188	18	84	7	94	13
4 Pastai	a)	2	...	1	...	3	2	3	...	4	4	2	4	1	...	1	1
	b)	3	...	3	...	3	...	1	...	20	3	5	6	3	...	3	...
5 Pasticcieri e confettieri	a)	4	...	12	1	12	1	4	...	6	1	16	6	9	...	4	1
	b)	12	...	14	1	29	...	3	...	24	...	8	5	34	1	1	1
6 Pizzicagnoli	a)	15	4	33	13	115	23	134	53	36	25	105	24	34	3	160	40
	b)	12	4	21	11	58	1	31	8	28	6	52	47	37	4	70	34
7 Fabbricanti di burro e di formaggi	a)	14	1	26	11	1	...	9	3	2	1	5	13	21	1
	b)	1	...	15	1	26	8	2	...	10	3	2	...	9	1	15	...
8 Macellai e trippaiuoli	a)	3	2	44	3	60	2	68	1	20	6	67	1	19	3	61	4
	b)	12	2	23	4	58	...	23	...	26	...	27	7	41	3	33	...
9 Venditori di pollame e di cacciagione	10	13	25	.	7	26	8	10	5	19	19	11	11	10	10	10	10
10 Negozianti di uova	1	2	2	2	1	...
11 Venditori di pesci e frutti di mare.	1	3	3	8	1	6	2	2	...	13	3	...	1	2	2
12 Erbivendoli	8	4	7	4	34	10	27	5	197	29	31	8	158	39	49	...
13 Fruttivendoli	6	26	25	26	33	105	61	92	15	116	47	73	14	45	43	40	...
14 Negozianti e incartatori di agrumi
15 Trattori, osti e bettolieri	15	6	40	17	61	32	62	20	33	16	57	21	28	10	48	25	...
16 Friggitori e venditori di commestibili	21	16	100	85	106	24	70	62	15	34	117	74	22	12	116	59	...
17 Vinai e cantinieri	a)	11	...	8	...	48	15	72	4	76	9	107	4	51	4	81	4
	b)	19	...	13	1	16	...	6	...	47	3	42	8	23	2	4	...
18 Fabbricanti e venditori di aceto.	9	...	21	3	4	3	15	1	1	1	2
19 Fabbricanti e negozianti di olio d'oliva	a)	1	...	9	...	3	...	1	...	4	...	1	...	6	...
	b)	3	...	4	...	5	1
20 Fabbricanti di birra	a)	2	7	3
	b)	3
21 Negozianti di birra	1	1	1	1	...
22 Fabbricanti e negozianti di liquori.	a)	2	1	2	1	12	2	4	...	8	1	9	1	11	2	11	1
	b)	4	1	9	...	2	4	5	...	9	...	18	...	6	...	12	...
23 Fabbricanti di acque gazose.	a)	2	...	1	...	1	...	1	...	1
	b)	2	...	2
24 Caffettieri e sorbettieri	12	8	43	5	55	17	79	37	24	9	82	18	13	1	90	27	...
29 Lavoranti di sigari e tabacchi.	1
TOTALE	221	97	734	214	1050	325	1029	345	614	503	1383	397	562	289	1364 (1)	347	...
V. — Fabbricazione e manutenzione delle case e strade.																	
1 Capimastri ed assistenti.	2	...	31	...	64	...	192	...	37	...	189	...	18	...	124
2 Muratori e manovali	171	...	562	...	700	1	819	1	426	...	847	...	406	...	1049
3 Terraioli e braccianti	19	7	224	64	296	16	234	41	217	36	22	14	288	130	184	71	...
4 Minatori per gallerie	2	7

(1) Compresi 2 fabbricanti di miele e cera vergine a) — (2) Compreso 1 fabbricante di miele e cera vergine a) e 2 fabbricanti di conserve

(esclusi i bambini fino ad otto anni compiuti).

Professioni per Circondari.

VINCIA DI ALESSANDRIA								ANGONA				CIRCONDARI DELLA PROVINCIA DI AQUILA								Num. d'ordine
NOVI LIGURE				TORTONA				ANCONA				AQUILA				AVEZZANO				
Capoluogo		Altri Comuni		Capoluogo		Altri Comuni		Capoluogo		Altri Comuni		Capoluogo		Altri Comuni		Capoluogo		Altri Comuni		
M.	F.	M.	F.	M.	F.	M.	F.	M.	F.	M.	F.	M.	F.	M.	F.	M.	F.	M.	F.	
2	...	2	...	2	...	29	6	3	1	1	1
...	...	59	1	13	...	61	9	14	...	169	5	3	...	40	1	24	1	1
2	...	96	28	41	...	105	2	8	...	286	15	12	...	74	1	5	...	86	2	2
9	...	17	9	12	7	23	6	36	2	148	38	28	5	42	42	5	1	13	13	3
45	...	64	1	30	...	48	2	135	...	216	26	57	1	26	16	12	3	23	47	3
2	1	3	1	1	1	1	...	2	2	31	1	17	3	7	2	1	...	5
2	1	3	...	2	...	1	...	1	...	73	12	38	...	5	...	4	...	10	2	4
3	1	4	4	2	1	2	...	6	...	1	1	6
8	2	4	2	2	...	3	...	15	...	3	...	5	5
3	2	14	2	19	7	76	23	13	1	97	28	19	2	10	3	4	...	26	5	5
12	1	11	...	14	...	19	4	5	1	15	13	10	2	6	2	1	...	5	5	6
2	1	9	2	18	2
6	5	9	1	...	15	6	4	...	7
10	1	39	2	7	...	28	...	17	...	116	5	16	2	34	...	3	...	30	1	8
9	...	23	6	10	1	14	1	61	...	114	4	23	5	19	...	6	...	37	...	8
10	...	5	6	...	2	...	215	35	9
...	2	2	2	10
...	1	...	53	2	86	3	6	1	...	11
4	9	7	12	1	11	1	1	6	42	9	82	...	5	...	1	12
13	18	11	19	1	29	21	19	9	76	53	180	24	13	5	3	2	1	13	18	13
...	2	7	1	2	1	8	4	14
11	5	58	18	17	17	53	12	93	37	236	126	9	...	21	8	1	...	17	2	15
49	27	154	104	13	16	27	24	42	66	128	140	11	3	7	4	16
3	...	26	...	2	1	13	...	28	4	63	24	11	4	37	26	15	19	17
9	...	16	1	3	1	17	7	7	19	1	1	1	...	8	24	17
...	1	2	1	...	18
...	...	1	...	2	...	6	2	1	...	16	1	1	...	82	12	1	...
...	1	1	3	...	1	...	1	1	2	...	35	1	2	19
...	20
3	2	4	1	3	1	2	...	6	...	14	2	3	...	2	1	8	2	21
1	1	1	2	...	5	...	2	...	3	3	...	22
2	...	1	1
2	1	1	23
8	1	24	7	14	8	39	11	26	13	84	52	13	7	13	6	2	...	15	7	24
...	74	695	29
230	79	647	218	226	103	584	119	597	249	2313	1509	313	69	475	116	49	6	375 (2)	163	...
20	...	36	...	10	...	15	...	3	...	217	...	3	...	25	16	...	1
206	...	461	...	216	...	453	...	645	...	1643	20	219	...	322	...	23	...	399	1	2
157	74	315	45	91	25	400	25	1620	1481	463	11	3238	167	18	...	3458	444	3
...	...	6	...	1	48	3	80	...	4

alimentari. b).

TAV. I. — POPOLAZIONE CLASSIFICATA PER PROFESSIONI

Censimento 1881.

PROFESSIONI O CONDIZIONI	CIRCONDARI DELLA PRO															
	A C Q U I				ALESSANDRIA				A S T I				CASALE MONFERRATO			
	Capoluogo		Altri Comuni		Capoluogo		Altri Comuni		Capoluogo		Altri Comuni		Capoluogo		Altri Comuni	
	M.	F.	M.	F.	M.	F.	M.	F.	M.	F.	M.	F.	M.	F.	M.	F.
5 Scalpellini, marmisti e segatori di marmi	7	...	6	...	6	...	2	...	7	...	3	...	3	...	3	...
6 Fabbricanti di cementi e calcina; ges-saiuoli	1	...	1	19	2	21	3	34	1
7 Fabbricanti di laterizi	1	...	3	...	9	...	19	...	6	...	28	...	1	...	27	1
8 Lastricatori, spazzini e stradini	20	...	38	...	68	...	68	3	55	...	79	...	53	...	92	...
10 Lavoranti in pavimenti	4	...	14	...	21	...	2	30	...	2	...
11 Stuccatori
12 Segatori di legnami	4	...	27	...	15	...	49	...	32	...	102	...	3	...	118	...
13 Falegnami	38	...	217	...	153	...	204	...	67	...	505	...	95	...	466	...
14 Decoratori e pittori di stanze	15	...	8	...	36	...	10	...	31	...	11	...	29	...	13	...
15 Imbianchini	1	...	1	...	43	...	10	...	3	14	...	1	...
16 Fabbricanti e negozianti di stufe e di caloriferi	1	5	...	1	...
17 Fabr. di marmi artificiali e di asfalto	2	8
TOTALE	408	7	1391	64	1956	17	2089	45	1179	37	2220	18	1255	149	2783	84
VI. — Mobilio ed oggetti d'uso domestico.																
1 Sediari ed impagliatori di sedie	1	1	...	7	2	...	1	...	10
2 Fabbricanti di mobili	3	2	...	5	...	3	...	3	4	...
3 Tornitori di legno ed osso	1	3	...	1	...	6	...	1	...	4	...	2	...
4 Inverniciatori e fabbricanti d'insegne	1	5	3	...	1	...	1
5 Indoratori in legno, stucco ecc.	2	5	1	3	...	1	...
7 Materassai	3	1	4	2	9	...	6	6	6	...	17	8	7	1	6	2
8 Fabbricanti di coltroni	3	...	1	2	1	6
9 Tappezziere e addobbatori	11	24	13	20
10 Fabbricanti di stuoie e di persiane	1	4	1
11 Fabbricanti di specchi, vetri e cristalli	1	1
12 Fabbricanti di ceramica	7	1	6	1	13	6	...
15 Fabbricanti e negozianti di botti, mastelli, stacci e scale	6	...	20	...	21	1	41	...	27	...	54	...	5	1	46	...
16 Fabbricanti di pettini	1	3	4	...
17 Fabbricanti di turaccioli	6	2	1	1
18 Fabbricanti e negozianti di spazzole e di pennelli	1	...	3

PROFESSIONI O CONDIZIONI		GIRONDARI DELLA PRO															
		ACQUI				ALESSANDRIA				ASTI				CASALE MONFERRATO			
		Capoluogo		Altri Comuni		Capoluogo		Altri Comuni		Capoluogo		Altri Comuni		Capoluogo		Altri Comuni	
		M.	F.	M.	F.	M.	F.	M.	F.	M.	F.	M.	F.	M.	F.	M.	F.
19	Aggiustatori di stoviglie	3	...	1	...	8	23	4	...
20	Fabbricanti di ceste, gabbie ecc.	11	...	11	1	17	...	15	...	59	9	19	1	21	...	18	2
	TOTALE	54	2	80	5	251 (1)	9	110	9	257	21	196	16	112	12	163	4
VII. — Veicoli, selleria ed altri articoli da viaggio.																	
1	Fabbricanti e negozianti di carrozze. { a)	1	3	...	1	...	1	...	1	...
	{ b)	1	...	4	1	...	2	...	3
2	Fabbricanti e negozianti di carri . . . { a)	7	...	5	...	8	...	7	...	1	...	12	...	9	1	16	...
	{ b)	22	...	1	...	10	...	11	...	4	...	20	...	51	...	41	...
3	Fabbricanti e negozianti di oggetti di { a)	2	2
	cuoio per viaggio. { b)	22
5	Sellai e morsai. { a)	2	...	2	...	8	...	8	...	15	...	5	...	7	...	3	1
	{ b)	6	32	1	3	...	33	...	2	...	44	...	3	...
	TOTALE	39	...	9	...	87	1	29	...	57	...	42	...	115	1	64	1
VIII. — Costruzioni navali.																	
1	Maestri d'ascia e carpentieri	3	8	2	...	3	...
2	Calafati	3	2
IX. — Fabbricazione d'armi e munizioni.																	
1	Armaiuoli { a)	2	...	8	...	1	...	3	...	6	...	1	...	2	...	2	...
	{ b)	2	...	2	...	19	...	2	...	2	...	1	...	7
2	Fabbric. di cartucce, palle e palline.
3	Pirotecnici e fabbricanti di polvere e { a)	1
	dinamite { b)	1	1
	TOTALE	4	...	10	...	21	...	5	...	9	...	3	...	9	...	2	...
X. — Lavorazione dei metalli.																	
1	Laminatori e trafilatori di ferro e { a)	2	...	1
	fonditori di ghisa. { b)	29	1
2	Fonditori di ottone, bronzo ed altre { a)	3	4	1
	leghe metalliche { b)	5	8	1	...	1	...
5	Fabbri-ferrai, imbruntitori e chio- { a)	12	...	72	...	78	...	142	...	41	...	189	...	26	...	151	...
	daiuoli { b)	53	...	126	...	545	...	187	...	162	...	174	...	124	...	162	...
6	Fabbricanti di ferri da cavallo e ma- { a)	8	...	14	...	8	...	16	...	7	...	22	...	10	...	25	...
	niscalchi { b)	8	...	10	...	25	...	8	...	14	...	13	...	26	...	20	...
7	Calderai e ramai { a)	4	...	17	...	12	...	17	...	13	...	26	...	5	1	27	1
	{ b)	5	...	11	...	13	...	12	...	16	...	11	...	13	...	16	...
8	Lattonieri e stagnari { a)	7	5	...	18	...	2	...	24	...	14	...	29	...
	{ b)	8	5	...	20	...	16	...	41	...	32	...	21	...
	TOTALE	105	...	250	...	730	...	434 (2)	...	283	...	500	1	253	1	452	1
XI. — Macchine ed arnesi diversi.																	
1	Fabbricanti di macchine e meccanici. { a)	1	17	...	4	...	3	...	3	...	2	...	1	...
	{ b)	84	...	13	...	3	...	4	...	12

(1) Compreso 1 fabbricante di pipe. a) — (2) Compresi 13 fonditori di caratteri da stampa. b) — (3) Compreso 1 fabbricante di vele a).

(esclusi i bambini fino ad otto anni compiuti).

Professioni per Circondari.

VINCIA DI ALESSANDRIA								ANCONA				CIRCONDARI DELLA PROVINCIA DI AQUILA								Num. d'ordine
NOVI LIGURE				TORTONA				ANCONA				AQUILA				AVEZZANO				
Capoluogo		Altri Comuni		Capoluogo		Altri Comuni		Capoluogo		Altri Comuni		Capoluogo		Altri Comuni		Capoluogo		Altri Comuni		
M.	F.	M.	F.	M.	F.	M.	F.	M.	F.	M.	F.	M.	F.	M.	F.	M.	F.	M.	F.	
...	7	...	4	...	1	19
17	1	57	12	...	1	...	64	5	2	20
52	2	102	8	36	2	62	4	297	7	593 (4)	55	72	5	85	1	5	...	155	...	1
2	...	2	6	...	1	...	2	...	5	...	3	...	6	...	1
4	14	...	4	...	3	...	3	...	4	...	3	...	1
...	3	83	1	4	...	1	2	...	2
...	124	...	5	12	...	2
...	1	3
...	1	1	...
5	1	6	...	5	...	4	...	4	...	12	...	6	...	6	...	4	...	11	...	5
12	...	13	...	9	...	6	...	30	...	41	...	7	...	6	...	4	...	27	...	5
23	1	21	...	14	...	13	...	56	...	265	1	27	...	21	...	15	...	62
...	17	...	8	1
...	35	...	13	2
1	...	1	2	...	7	...	34	...	5	...	2	...	1	...	2	...	1
1	...	2	2	...	8	...	33	...	11	1	...	2
...	1	3	2
...	1	...	1	...	1	...	2	3	3	...	3
...	1	...	6	5	...	3
2	...	3	...	2	...	5	...	(2) 17	3	75	...	16	...	5	...	1	...	11
...	...	4	1	1
1	...	11	38	1
1	...	1	...	1	7	...	11	...	2	...	1	2	...	2
...	66	...	25	1	1	...
20	...	100	...	23	...	101	...	39	...	373	1	38	...	136	...	7	...	101	...	5
62	...	155	...	57	...	77	...	336	...	836	1	111	...	147	...	9	...	183	...	5
3	...	11	...	4	...	11	...	4	...	10	2	6
9	...	6	...	3	...	2	...	13	...	20	3	...	7
3	...	12	...	5	...	15	1	8	...	71	1	9	...	6	...	2	...	10	...	7
8	...	15	...	2	...	12	...	17	...	93	...	24	...	12	...	5	...	27	...	7
...	...	6	...	3	...	3	...	9	...	26	...	13	...	2	...	1	...	7	...	8
...	...	11	3	...	49	...	35	...	15	1	4	...	2	...	12	...	8
107	...	332	...	98	...	224	1	587	...	1500	3	212	1	311	...	26	...	346
3	...	1	...	2	...	1	...	10	...	25	...	1	...	1	1
11	...	3	...	1	...	4	...	48	...	23	...	3	...	1	1	...	1

(4) Compresi 3 fabbricanti di pipe 2 a) e 1 b).

Censimento 1881.

TAV. I. — POPOLAZIONE CLASSIFICATA PER PROFESSIONI

PROFESSIONI O CONDIZIONI	CIRCONDARI DELLA PI															
	A C Q U I				A L E S S A N D R I A				A S T I				C A S A L E M O N F E R R A T O			
	Capoluogo		Altri Comuni		Capoluogo		Altri Comuni		Capoluogo		Altri Comuni		Capoluogo		Altri Comuni	
	M.	F.	M.	F.	M.	F.	M.	F.	M.	F.	M.	F.	M.	F.	M.	F.
3 Fabbricanti di aratri e di altri stru- menti agrari	{ a)
	{ b)
4 Fabbricanti di forbici e coltelli . . .	{ a)	3	...	4	...	6	...	7	...	7	...	5	...	8	...	8
	{ b)	1	...	3	...	4	...	8	...	2	...	2	...	6	...	16
5 Fabbricanti di pesi e misure	{ a)	1	5	3	...	2	...	5	...	1
	{ b)	3	15	4	...	2	...	5
6 Macchinisti	1	...	72	...	5	...	7	...	4	...	5	...	5
7 Fuochisti	79	...	2	...	10	...	4	...	3	...	6
TOTALE		9	...	8	...	282	...	39	...	39	...	26	...	46	...	37
XII. — Strumenti di precisione e di musica.																
1 Ottici	{ a)	1	4
	{ b)	1	2
4 Fabbricanti di organi, pianoforti e ar- monium	{ a)	1	2	...	1	...	1	...	1	...	3	...	1
	{ b)	2	...	2	...	2	6	...	2
6 Orologiai	{ a)	4	1	2	...	19	...	7	...	10	...	13	...	8	1	11
	{ b)	3	...	5	...	19	...	3	...	8	17	...	2
TOTALE		8	1	8	...	47 (1)	...	13	...	21	...	14	...	40	1	16
XIII. — Carta.																
1 Fabbricanti di carta e cartone	{ a)
	{ b)
5 Legatori di libri e rigatori di carta .	{ a)	2	...	1	...	2	...	3	...	2	...	2	...	4	...	3
	{ b)	2	9	10	14
TOTALE		4	...	1	...	13 (2)	1 (2)	3	...	13 (3)	...	2	...	18	...	3
XIV. — Tipografia e litografia.																
1 Tipografi	{ a)	3	7	...	2	...	4	4	...	3
	{ b)	21	...	1	...	55	...	35	...	36	50	...	7
2 Litografi e cromolitografi	{ a)	2	1	1
	{ b)	11	...	21	...	6	7
TOTALE		24	...	1	...	75	...	58	...	47	62	...	10
XV. — Prodotti chimici.																
1 Fabbricanti di prodotti chimici per la medicina	{ a)	...	1	2	1
	{ b)	4	1	2
3 Fabbricanti di prodotti chimici per l'in- dustria	{ a)	1	...	1	1
	{ b)
11 Fabbricanti di concimi	1
12 Fabbricanti di gas-luce		3	5	6	2
13 Fabbricanti di cera lavorata	{ a)	1	3	5	1	...	1
	{ b)	83	269	1	...	1
14 Fabbricanti di fiammiferi e zolfanelli	{ a)	2	1
	{ b)	1	1	2	8	12	3	...

(1) Compresi 4 fabbricanti di strumenti musicali 2 a) e 2 b). — (2) Compresi 2 fabbricanti di carte da giuoco - 1 maschio b) - 1 femmina
(5) Compresi 2 fabbricanti di spilli ed aghi b) e 5 fabbricanti di macine.

(esclusi i bambini fino ad otto anni compiuti).

Professioni per Circondari.

VINCIA DI ALESSANDRIA								A N C O N A				CIRCONDARI DELLA PROVINCIA DI AQUILA								Num. d'ordine
NOVI LIGURE				TORTONA				ANCONA				AQUILA				AVEZZANO				
Capoluogo		Altri Comuni		Capoluogo		Altri Comuni		Capoluogo		Altri Comuni		Capoluogo		Altri Comuni		Capoluogo		Altri Comuni		
M.	F.	M.	F.	M.	F.	M.	F.	M.	F.	M.	F.	M.	F.	M.	F.	M.	F.	M.	F.	
...	8	1	3
2	...	2	...	5	...	3	1	1	...	4
4	...	4	...	2	...	2	...	8	...	8	...	10	...	1	5
1	...	1	...	1	...	2	...	1	...	1	6
3	3	...	3	7
12	...	3	...	3	...	2	...	25	...	1	...	1	1	...	1
17	...	10	...	3	36	...	6	...	1	...	7	3	...	2
53	...	24	...	17	...	14	...	131	...	107 (5)	...	22	...	11	6	...	3
...	3	...	2	4
...	3	5
1	2	...	5	...	1	6
2	2	...	2	7
5	...	4	...	4	8	...	26	...	5	1	...	1	...	8
2	...	5	...	4	11	...	10	...	7	1	9
10	...	9	...	8	27	...	45	...	15	2	...	1	...	10
...	4	11
1	1	...	559	124	12
...	2	...	7	...	11	...	4	...	1	13
1	20	...	10	1	7	3	...	1	14
2	2	...	29 (4)	...	584	125	11	...	1	...	3	...	1	...	15
3	2	...	1	...	3	...	11	...	11	3	16
17	11	...	2	...	108	...	60	1	29	2	17
...	3	2	18
...	12	1	19
20	13	...	3	...	126	...	71	1	43	5	20
...	1	21
...	1	22
...	4	23
...	8	24
5	...	1	1	25
1	4	...	1	26
...	1	1	...	27
2	9	...	2	28
...	1	1	1	29
3	6	1	12	31	30

α) - e 1 fabbricante di scatole α). — (3) Compreso 1 fabbricante di carte da giuoco α). — (4) Compreso 1 fabbricante di carte da giuoco α).

Censimento 1881.

TAV. I. — POPOLAZIONE CLASSIFICATA PER PROFESSIONI

PROFESSIONI O CONDIZIONI	CIRCONDARI DELLA PRO															
	ACQUI				ALESSANDRIA				ASTI				CASALE MONFERRATO			
	Capoluogo		Altri Comuni		Capoluogo		Altri Comuni		Capoluogo		Altri Comuni		Capoluogo		Altri Comuni	
	M.	F.	M.	F.	M.	F.	M.	F.	M.	F.	M.	F.	M.	F.	M.	F.
17 Fabbricanti di sapone, candele di sego e steariche	2	...	1
18 Fabbricanti di profumeria	1
TOTALE	8	1	2	...	17	2	3	...	97	269	3	8	16	3	5	2
XVI. — Oggetti di lusso.																
1 Battiloro, argentieri, trafilatori d'oro e d'argento.	1	...	1
2 Orefici e gioiellieri	2	...	1	...	33	...	13	...	9	9	1	2	...
3 Fabbricanti e negozianti di oggetti di corallo, madreperla ecc.	1	181	42	170	...	27	3	9
8 Coronari	1	1
TOTALE	3	...	1	...	214	42	184	101	38	11	3	1	20	1	2	...
TOTALE della II Categoria	1187	661	3440	1368	6297	2457	5209	2684	3461	2393	6159	2172	3177	1380	6817	2198

CATEGORIA III. — ALLOGGIO ED

I. — Alberghi e quartieri mobiliati																
1 Albergatori e locandieri	27	14	32	11	44	11	30	7	25	33	78	24	32	13	77	30
2 Affitta camere	1	1	1	1
II. — Toiletta ed igiene della persona																
1 Conduttori di bagni e bagnaiuoli	3	1
2 Barbieri, parrucchieri ed acconciatori di capelli	19	7	35	...	72	...	63	1	41	...	59	1	30	9	53	2
3 Lavandai e lavaandaie	111	...	57	14	260	1	73	2	179	...	123	2	204	...	43
4 Stiratrici	25	...	17	...	72	...	34	...	53	...	28	...	40	1	39
TOTALE	49	155	50	79	137	343	94	110	94	257	78	154	62	255	84	84
TOTALE della III Categoria	76	170	82	90	181	354	124	117	119	291	156	178	95	269	161	114

CATEGORIA IV. —

I. — Credito, cambio di monete, spedizioni e commissioni.																
1 Stabilimenti di credito e banchieri privati	1	...	1	...	5	...	1	...	5	...	4	...	15	...	3	...
2 Agenti di cambio	4	...	7	...	49	...	2	...	24	...	9	...	22	...	5	...
3 Pubblici mediatori e sensali	4	1	...	1	...	2
4 Periti e stimatori pubblici	17	...	108	...	160	3	241	1	60	1	79	...	114	1	218	2
5 Banchi di lotto	1	...	1	2	...	2	...	4	1	...	2
6 Spedizionieri ed agenti di commercio	1	3	...	1	1
7 Magazzinieri	7	...	3	2	12	1	10	...	7	...	3	1	8	...	10	1

1) Compreso 1 fabbricante di colori e terre a colori a). — (2) Compreso 1 negoziante di piante e fiori freschi — (3) Compresi 2 mosaicisti di zucchero. — (6) Compreso 1 mosaicista a). — (7) Compreso 1 fabbricante di colori e terre a colori a). — (8) Compresi 13 fabbricanti d'olio di (11) Compreso 1 fabbricante di giocattoli a). — (12) Compresi 2 salnitrai. — (13) Compreso 1 mosaicista a).

(esclusi i bambini fino ad otto anni compiuti).

Professioni per Circondari.

PROVINCIA DI ALESSANDRIA								ANCONA				CIRCONDARI DELLA PROVINCIA DI AQUILA								Num. d'ordine
NOVI LIGURE				TORTONA				ANCONA				AQUILA				AVEZZANO				
Capoluogo		Altri Comuni		Capoluogo		Altri Comuni		Capoluogo		Altri Comuni		Capoluogo		Altri Comuni		Capoluogo		Altri Comuni		
M.	F.	M.	F.	M.	F.	M.	F.	M.	F.	M.	F.	M.	F.	M.	F.	M.	F.	M.	F.	
...	5	1	2	17
...	1	...	21	1
...	1	...	1	18
¹⁹ (4)	6	³ (5)	1	¹² (7)	2	⁷⁴ (8)	33	2	...	1	...	1	...	³ (12)	...	
...	1	...	1	...	5	1
...	3
1	...	2	2	...	24	...	46	1	9	...	4	...	1	...	12	...	2
3	1	42	...	122	...	11	...	2	...	5	...	11	...	3
...	1	...	1	8
...	6	5	2	...	8
...	1	18
4	...	³ (6)	...	1	...	3	...	67	...	¹⁸⁷ (9)	24	²² (10)	...	⁷ (11)	...	6	...	³⁴ (13)	...	
1737	1753	3646	2371	1084	725	2642	1253	5139	1528	16855	16122	2543	2683	6025	18852	349	508	6648	7352	

IGIENE DELLA PERSONA.

6	3	21	5	13	8	9	2	9	12	41	18	12	4	4	3	6	1	15	5	1
1	1	3	8	57	4	16	...	2	1	2
...	1	1
19	1	29	3	15	2	35	...	57	4	85	2	27	1	8	...	3	...	16	...	2
25	12	26	...	12	...	22	...	97	...	112	5	29	6	10	...	10	...	12	...	3
11	50	4	107	...	55	...	50	15	345	85	874	1	91	...	80	...	43	1	56	3
...	12	...	7	...	11	...	7	...	93	...	98	...	27	...	3	...	48	...	20	4
55	75	59	117	27	68	57	57	170	442	282	979	57	125	18	83	83	91	29	76	...
62	79	83	122	40	76	66	59	187	511	327	1013	69	131	22	86	19	92	44	82	

COMMERCIO.

1	...	1	...	2	...	2	...	4	...	1	...	2	1
5	...	9	...	9	...	4	...	25	5	2
...	11	...	4	3
60	...	103	...	49	...	88	...	109	...	42	1	3	...	1	4
...	...	2	1	...	1	1	6	3	5
...	1	3	...	1	...	1	...	2	...	4	...	1	1	...	1	6
1	...	1	...	1	1	2	7
5	...	9	6	...	141	...	15	1	2
1	...	2	4	...	29

1 a) e 1 b). — (4) Compresi 8 fabbricanti di colori e terre a colori 3 a) e 5 b). — (5) Compreso 1 macinatore di cortecce a) e 1 raffinare lino e cotone 4 a) e 12 b). — (9) Compresi 3 fabbricanti di giocattoli 2 a) e 1 b). — (10) Compreso 1 fabbricante di figurine in gesso b). —

Censimento 1881.

PROFESSIONI O CONDIZIONI	CIRCONDARI DELLA PROV. DI ALESSANDRIA															
	ACQUI				ALESSANDRIA				ASTI				CASALE MONFERRATO			
	Capoluogo		Altri Comuni		Capoluogo		Altri Comuni		Capoluogo		Altri Comuni		Capoluogo		Altri Comuni	
	M.	F.	M.	F.	M.	F.	M.	F.	M.	F.	M.	F.	M.	F.	M.	F.
8	Commessi viaggiatori	1	...	21	...	6	...	6	2
9	Ragionieri, cassieri ed esattori	2	...	10	...	41	...	4	...	11	...	4	...	15	...	4
10	Commessi di studio e di negozio	5	...	17	2	157	11	16	3	29	16	12	21	9	1	19
11	Impresari, appaltatori e fornitori	4	...	5	...	3	...	12	...	5	...	21	...	12	...	8
12	Pesatori pubblici e staiatori di liquidi	2	...	4	...	6	...	6	...	4	5	3	...	2	...	3
13	Sovventori su pegni e pignoratori	1	6	4	1
	TOTALE	43	1	156	6	508	15	303	4	165	23	137	22	205	3	272
II. — Derrate e merci.																
1	Negozianti di materiali da costruzione { a)	3	...	4	...	7	...	1	3	9	1	5	...	12
	{ b)	2	3	...	1	...	2
2	Negozianti di derrate e di cereali { a)	15	3	15	1	30	2	59	1	20	23	31	8	10	15	32
	{ b)	2	...	8	1	2	1	5	2	3	2	3	7	3	12	4
3	Negozianti di foraggi, crusca ecc.	1	...	4	...	2	1	11	...	2	...	12
4	Negozianti di bestiame (esclusi i cavalli) { a)	2	...	32	...	49	...	69	...	15	...	69	95
	{ b)	10	14	...	2	...	12	11
5	Negozianti di cavalli { a)	2	...	10	...	1	...	6	...	2	...	3
	{ b)	1	1
6	Droghieri e negozianti di coloniali e { a)	9	...	7	1	21	3	8	1	19	3	9	2	11	2	10
	di petrolio { b)	12	...	5	1	25	1	4	...	17	...	2	5	20	...	3
7	Rivenditori di generi di privativa { a)	3	1	14	4	8	5	20	5	6	4	32	8	6	...	29
	{ b)	4	9	5	3	1	2	4	8	3	13	1	5	5
8	Negozianti di strumenti rurali	1
9	Negozianti di lino e di cotone grezzi	2	1	4	...	8	7	2	4	5	6	4	9	2	...	6
10	Negozianti di filati e tessuti d'ogni genere { a)	21	16	45	10	78	19	39	24	57	27	62	27	62	17	72
	{ b)	34	1	9	4	45	1	17	5	72	16	5	14	67	8	12
11	Negozianti di abiti, biancheria, calzature ecc. { a)	4	2	1	6	2	11	7	2	2	3
	{ b)	1	1	3	3	3	...
12	Negozianti di cuoi, pelli ed oggetti di pellicceria { a)	5	1	1	...	8	1	5	...	10	4	8	1	8	...	6
	{ b)	1	2	...	1	...	1	1	1	...	1	...	1
13	Negozianti di legna da ardere e di carbone { a)	1	...	9	...	21	7	2	...	8	7	5	...	15	3	15
	{ b)	3	...	4	2	1	...	3	...	3	...	9	...	1
14	Negozianti di mobili di legno e di ferro { a)	2	14	2	2	...	7	7	...	1	5	1	2
	{ b)	2	2	1	4
15	Negozianti di vetri, maioliche, specchi e lampade { a)	4	2	4	3	4	1	3	5	7	8	11	8	2	3	6
	{ b)	4	4	1	1	1	...	1	...	2	2	1	3	3	4	1
16	Chincaglieri e negozianti di giuocattoli { a)	9	5	2	2	56	12	18	15	24	29	18	23	26	10	19
	{ b)	1	...	1	3	36	5	7	2	24	12	2	12	5	6	6
17	Merciai { a)	1	...	8	3	19	7	6	8	13	20	15	10	7	4	21
	{ b)	2	5	3	3	2	2	...	1	9	12	1	6	2	3	4
18	Negozianti di ombrelli, bastoni e ventagli { a)	1	1	2	2	3	1
	{ b)	1
19	Negozianti di ferrarecce { a)	7	...	5	...	18	2	8	1	13	3	9	1	13	2	9
	{ b)	5	1	1	...	1	...	9	...	1	...	8
20	Negozianti di armi e munizioni { a)	1	1
	{ b)
23	Negozianti d'istrumenti d'ottica e chirurgia { a)	1	1	2
	{ b)
24	Librai e negozianti di musica { a)	2	...	2	...	15	4	2	...	10	1	1	...	5	1	...
	{ b)	17	3	5	4	2	...

esclusi i bambini fino ad otto anni compiuti).

Professioni per Circondari.

PROVINCIA DI ALESSANDRIA								ANCONA				CIRCONDARI DELLA PROVINCIA DI AQUILA								Num. d'ordine	
NOVI LIGURE				TORTONA				ANCONA				AQUILA				AVEZZANO					
Capoluogo		Altri Comuni		Capoluogo		Altri Comuni		Capoluogo		Altri Comuni		Capoluogo		Altri Comuni		Capoluogo		Altri Comuni			
M.	F.	M.	F.	M.	F.	M.	F.	M.	F.	M.	F.	M.	F.	M.	F.	M.	F.	M.	F.		
2	...	2	1	...	11	...	5	...	7	2	8	
7	1	10	...	3	...	8	...	15	...	22	...	5	6	...	9	
29	1	24	...	21	...	18	...	98	2	40	3	13	...	10	6	...	10	
3	...	6	...	3	...	4	...	17	...	30	1	10	...	20	...	1	...	20	...	11	
1	...	1	1	1	5	...	3	2	...	12	
...	1	1	...	3	13	
115	3	173	1	91	...	133	...	445	3	204	6	47	...	33	...	7	...	36	...	13	
2	...	3	...	2	...	11	...	10	...	23	4	2	...	1	1	...	1	
2	...	2	6	
5	...	26	1	5	1	19	...	16	...	79	22	3	...	12	...	5	...	10	1	2	
2	...	11	3	1	...	1	...	8	7	1	4	1	...	
...	...	5	2	3	14	1	3	
2	...	7	15	73	15	8	...	4	
...	...	8	1	17	1	4	
...	2	4	5	5	
11	1	7	...	12	2	12	3	34	6	39	7	16	...	4	...	1	...	10	3	6	
12	...	3	1	9	...	2	...	18	...	12	...	6	3	2	4	...	
1	...	14	6	2	4	12	3	17	11	88	26	6	1	14	6	...	1	19	3	7	
...	...	1	5	2	...	2	...	2	4	7	5	3	2	3	3	2	...	2	2	...	
...	...	1	4	8	
10	1	3	1	1	2	...	21	5	1	9	
11	11	24	3	11	7	19	4	12	4	97	67	13	12	6	1	2	...	37	9	10	
25	7	17	4	1	1	8	...	12	13	4	25	4	1	7	...	12	12	10	
...	...	3	4	1	55	16	3	...	2	1	...	11	
...	...	1	2	44	5	11	
5	...	2	...	5	...	3	...	11	...	38	3	8	...	1	11	...	12	
3	1	6	...	7	...	7	...	1	...	1	...	4	...	12	
4	2	...	5	10	20	8	3	2	...	13	
...	18	1	12	3	...	1	13	
1	1	3	...	1	14	
...	14
4	1	2	1	...	1	3	3	2	5	13	7	1	15	
2	1	1	2	...	1	1	...	1	...	2	1	3	15	
3	3	11	1	8	1	7	1	11	1	16	2	14	...	2	1	...	16	
...	2	4	1	1	...	4	...	4	...	8	1	6	1	16	
4	6	12	5	2	7	11	15	11	4	44	30	1	2	10	7	...	17	
1	3	12	13	2	...	5	3	4	2	13	3	2	5	14	4	17	
...	1	18	
...	1	18	
4	1	7	1	2	...	2	1	12	...	30	...	4	...	2	...	1	...	4	...	19	
1	1	1	1	1	...	5	2	1	1	...	19	
...	5	20	
...	20
...	23
...	23
3	1	2	...	4	4	...	2	...	1	24	
1	...	3	2	5	2	1	5	24	

Censimento 1881.

TAV. I. — POPOLAZIONE CLASSIFICATA PER PROFESSIONI

PROFESSIONI O CONDIZIONI	CIRCONDARI DELLA PROV. ALESSANDRIA																	
	A C Q U I				A L E S S A N D R I A				A S T I				C A S A L E M O N F E R A T O					
	Capoluogo		Altri Comuni		Capoluogo		Altri Comuni		Capoluogo		Altri Comuni		Capoluogo		Altri Comuni			
	M.	F.	M.	F.	M.	F.	M.	F.	M.	F.	M.	F.	M.	F.	M.	F.		
25	Negozianti di carta e cartolai	{ a)	3	1	1	3	2		
		{ b)	1	3		
26	Negozianti d'oggetti d'antichità	{ a)	2		
		{ b)		
27	Negozianti di stampe, quadri ed oggetti di belle arti	a)	1	...	1	2	...	1	...		
		a)	1	...	1	2	...	1	...		
28	Negozianti di stracci ed ossa	{ a)	1	...	1	...	3	2	1	1	3	5	10	2	1	1	9	
		{ b)	1	2	1	...	2	...	
29	Rigattieri		1	8	5	1	3	9	12	2	1	3	...	2	...	
30	Negozianti di bozzoli e semi di bachi		1	8	1	5	...	2	...	1	...	
31	Negozianti di formaggio e burro	9	...	9	5	6	7	...	1	...	2	10	2	
33	Negozianti e commercianti di generi diversi	11	3	2	...	1	3	4	...	11	4	...	
	TOTALE		151	40	207	51	533 (1)	104	340	88	417 (3)	235	358	168	325	115	440	123
	TOTALE della IV Categoria		194	41	363	57	1041	119	643	92	582	258	495	190	530	118	712	134

I. Trasporti per vie ferrate ed ordinarie. Poste, telegrafi e telefoni.

CATEGORIA V. —

1	Impiegati al servizio delle ferrovie	19	...	82	...	496	9	67	...	99	3	129	2	39	...	50	...	
2	Cantonieri ferroviari	21	2	84	7	51	...	111	15	20	2	59	16	44	4	67	7	
3	Portalettere e guarda fili telegrafici	5	...	20	...	30	...	15	...	7	...	28	1	6	...	25	4	
5	Impiegati al servizio delle diligenze	24	...	11	3	...	7	...	30	...	
6	Affitta carrozze, cavalli e asini	1	8	...	1	...	4	...	1	...	
7	Cocchieri di vetture pubbliche	29	...	31	...	53	...	40	...	26	...	21	...	47	...	15	...	
8	Carrettieri e mulattieri	51	...	142	...	297	...	553	...	157	...	297	2	228	...	432	1	
9	Stallieri	15	...	7	...	64	1	20	...	32	...	25	...	35	...	13	...	
	TOTALE	140	2	366	7	1016	10	817	15	349	5	563	21	410	4	633	12	
II. — Navigazione.																		
3	Capitani ed ufficiali di marina mercantile	2	...	1	2	1	
4	Piloti e marinai	1	...	1	...	1	1	...	1	...	
5	Barcaiuoli e conduttori di zattere	3	...	3	...	20	1	10	...	18	...	
6	Custodi d'argini e navalestri	19	8	...	4	...	17	...	
	TOTALE	1	...	6	...	5	...	47 (2)	1	2	...	8	...	16	...	36	...	
	TOTALE della V Categoria	141	2	372	7	1021	10	864	16	351	5	571	21	426	4	669	12	

CATEGORIA VI. — CAPITALISTI

1	Capitalisti, possidenti, agiati	122	206	1030	1151	938	892	1106	1075	721	1189	1008	1370	349	949	1545	2113
2	Pensionati	25	5	122	35	201	56	125	37	229	53	169	96	91	51	126	69
	TOTALE della VI Categoria	147	211	1152	1186	1139	948	1231	1112	950	1242	1177	1466	440	1000	1671	2182

(1) Compresi 3 negozianti di strumenti musicali 2 a) e 1 b). — (2) Compresi 8 proprietari e noleggiatori di barche. — (3) Compreso 1 nego (6) Compreso 1 negoziante di zolfo greggio e raffinato.

esclusi i bambini fino ad otto anni compiuti).

Professioni per Circondari.

PROVINCIA DI ALESSANDRIA								ANCONA				CIRCONDARI DELLA PROVINCIA DI AQUILA								Num. d'ordine
NOVI LIGURE				TORTONA				ANCONA				AQUILA				AVEZZANO				
Capoluogo		Altri Comuni		Capoluogo		Altri Comuni		Capoluogo		Altri Comuni		Capoluogo		Altri Comuni		Capoluogo		Altri Comuni		
M.	F.	M.	F.	M.	F.	M.	F.	M.	F.	M.	F.	M.	F.	M.	F.	M.	F.	M.	F.	
...	...	1	1	1	...	8	1	8	2	25
...	...	2	6	1	4	1	2	26
...	1	...	4	1	1	27
...	1	1	28
1	...	1	6	...	14	3	3	4	29
1	2	5	...	4	1	1	30
1	1	4	...	9	1	16	29	...	2	31
7	...	4	2	...	2	...	16	4	1	...	32
2	...	2	...	2	...	1	...	1	18	2	1	33
...	...	7	9	3	5	9	49	41	5	2	22	7	18	...	23	7	34
131	42	210	57	78	26	150	41	365 (4)	103	831 (6)	294	123	56	124	24	35	1	164	51	35
246	45	383	58	169	26	283	41	810	106	1035	300	170	56	157	24	42	1	200	51	

TRASPORTI.

94	...	25	...	69	...	8	...	667	2	195	1	24	...	23	...	2	1
23	9	45	4	12	...	25	1	21	...	96	13	3	...	47	2
8	...	23	1	4	...	8	...	18	...	62	5	10	...	19	...	4	...	17	...	3
13	...	7	...	2	...	24	1	11	1	45	1	11	...	1	...	4	...	1	...	5
...	3	6
8	...	30	...	7	...	20	...	98	...	261	...	70	...	5	...	9	...	75	...	7
49	...	236	...	61	...	152	...	149	...	602	4	31	...	227	...	7	...	216	1	8
12	...	13	...	10	...	5	...	23	1	92	...	12	...	8	...	3	...	4	...	9
207	9	379	5	165	...	245	2	987	4	1353	24	161	...	330	...	29	...	313	1	10
2	...	1	36	...	13	3
...	...	2	...	3	484	...	262	4
...	...	9	2	...	33	...	1	5
1	1	6
3	...	12	...	3	555 (5)	...	277	7
210	9	391	5	168	...	247	2	1542	4	1630	24	161	...	330	...	29	...	313	1	

E PENSIONATI — GRUPPO UNICO.

87	134	927	598	88	240	511	689	322	558	1499	2070	265	313	2285	1618	302	221	1563	1659	1
43	9	58	16	39	8	47	17	187	185	358	407	52	22	29	2	5	...	46	8	2
130	143	985	614	127	248	558	706	509	743	1857	2477	317	335	2314	1620	307	221	1609	1667	

ante di zolfo greggio e raffinato. — (4) Compreso 1 negoziante di strumenti musicali b). — (5) Compresi 2 proprietari di navi ed armatori.

TAV. I. — POPOLAZIONE CLASSIFICATA PER PROFESSIONI

Censimento 1881.

PROFESSIONI O CONDIZIONI	CIRCONDARI DELLA PROV. DI ALESSANDRIA															
	ACQUI				ALESSANDRIA				ASTI				CASALE MONFERRATO			
	Capoluogo		Altri Comuni		Capoluogo		Altri Comuni		Capoluogo		Altri Comuni		Capoluogo		Altri Comuni	
	M.	F.	M.	F.	M.	F.	M.	F.	M.	F.	M.	F.	M.	F.	M.	F.

CATEGORIA VII. — IMPIEGATI PRIVATI

1	Intendenti ed esattori privati	14	...	14	...	96	...	20	...	58	...	26	1	78	2	17	...
2	Scritturali e copisti	30	...	16	...	59	1	10	...	45	...	24	...	48	...	14	1
3	Governanti e damigelle di compagnia	3	...	1	1	18	1	3	...	2	...	3	...	17	...	6
4	Nutrici	5	...	3	...	5	3	...	3	...	7	...	5	...
5	Cuochi, credenzieri e dispensieri	28	23	24	29	118	80	25	53	64	57	24	82	99	93	17	57
6	Servitori, domestici, portinai e fantesche.	59	290	752	983	237	915	217	653	169	366	425	1018	200	668	340	772
7	Guardaboschi privati	1	1	...	2	...	2	...
8	Guardie campestri private	1	...	10	...	25	...	66	...	4	...	24	...	3	...	30	...
10	Camerieri di trattoria, birreria e caffè . .	56	31	49	42	224	79	46	42	106	24	103	92	135	95	65	50
	TOTALE della VII Categoria . . .	188	352	866	1058	760	1098	385	756	446	952	627	1199	565	882	485	891

CATEGORIA VIII. — DIFESA DELLA PROV. DI ALESSANDRIA

1	Esercito	14	...	58	...	2742	...	69	...	574	...	109	...	778	...	99	...
2	Marina da guerra	2	2

CATEGORIA IX. — AMMINISTRAZIONE CIVILE

1	Impiegati governativi	50	...	72	...	362	1	79	2	77	...	82	2	135	1	93	...
2	Impiegati provinciali	8	3
3	Impiegati comunali	13	...	46	...	96	...	53	...	36	1	56	...	41	...	60	...
4	Impiegati diplomatici e consolari	1
5	Impiegati di corpi morali	1	7	...	2	...	1	9	2
6	Guardie e visitatrici doganali	6	13	...	1	...	8	6
7	Guardie e visitatrici daziarie	21	...	4	...	31	...	1	...	24	32
8	Guardie municipali	5	5	...	19	...	17	...	8	...	11	...	14	...
9	Guardie campestri (escluse le private)	23	...	81	...	92	...	4	...	25	...	18	...	36	...
10	Guardie di pubblica sicurezza	17	4	7
11	Guardie carcerarie	7	...	3	...	47	...	4	1	5	1	4	...	7	...	8	...
12	Guardie forestali (escluse le private)	7	1	1
13	Pompieri
14	Inservienti governativi	1	19	...	1	...	8	1	1	...	2	...
15	Inservienti provinciali e comunali	9	...	70	1	24	...	66	3	13	1	126	...	17	7	81	...
16	Inservienti di corpi morali	6	...	1
	TOTALE della IX Categoria . . .	112	...	230	2	716	1	319	6	198	4	301	2	289	10	296	...

I. — Culto Cattolico.

CATEGORIA X

1	Sacerdoti	41	...	223	...	121	...	201	...	76	...	266	...	80	...	227	...
2	Chierici	1	...	2	...	46	...	11	...	4	...	2	...	84	...	5	...

(1) Compresi 4 biscazzieri. — (2) Compresa 1 padrona di bigliardi. — (3) Compresi 4 ciceroni e guide.

(esclusi i bambini fino ad otto anni compiuti).

Professioni per Circondari.

PROVINCIA DI ALESSANDRIA								ANCONA				CIRCONDARI DELLA PROVINCIA DI AQUILA								Num. d'ordine
NOVI LIGURE				TORTONA				ANCONA				AQUILA				AVEZZANO				
Capoluogo		Altri Comuni		Capoluogo		Altri Comuni		Capoluogo		Altri Comuni		Capoluogo		Altri Comuni		Capoluogo		Altri Comuni		
M.	F.	M.	F.	M.	F.	M.	F.	M.	F.	M.	F.	M.	F.	M.	F.	M.	F.	M.	F.	
37	...	21	...	13	...	8	...	329	...	417	...	20	1	8	...	36	...	25	...	1
29	...	13	...	10	...	11	...	44	...	72	...	63	...	22	...	7	...	18	...	2
2	4	...	3	...	1	4	...	17	...	3	...	7	2	3
...	2	...	5	...	2	...	1	...	21	...	23	...	13	...	17	...	3	...	14	4
10	5	12	7	15	1	5	4	105	15	182	8	27	3	6	...	1	8	2	5	5
79	313	266	757	36	217	144	401	234	1294	799	2675	109	643	205	591	48	142	260	632	6
...	...	1	6	5	7	2	...	7
5	...	16	...	21	...	44	54	30	...	23	...	40	...	8
56	12	65	47	25	6	27	22	132	67	137	110	45	41	14	23	12	4	15	51	10
218	336	394	819	120	227	245	428	848	1401	1670	2834	264	704	292	638	126	150	368	701	

PERSONALE DI SERVIZIO. — GRUPPO UNICO.

37	...	21	...	13	...	8	...	329	...	417	...	20	1	8	...	36	...	25	...	1
29	...	13	...	10	...	11	...	44	...	72	...	63	...	22	...	7	...	18	...	2
2	4	...	3	...	1	4	...	17	...	3	...	7	2	3
...	2	...	5	...	2	...	1	...	21	...	23	...	13	...	17	...	3	...	14	4
10	5	12	7	15	1	5	4	105	15	182	8	27	3	6	...	1	8	2	5	5
79	313	266	757	36	217	144	401	234	1294	799	2675	109	643	205	591	48	142	260	632	6
...	...	1	6	5	7	2	...	7
5	...	16	...	21	...	44	54	30	...	23	...	40	...	8
56	12	65	47	25	6	27	22	132	67	137	110	45	41	14	23	12	4	15	51	10
218	336	394	819	120	227	245	428	848	1401	1670	2834	264	704	292	638	126	150	368	701	

PAESE — GRUPPO UNICO.

182	...	119	...	51	...	49	...	1509	...	766	...	756	...	70	...	68	...	70	...	1
1	...	1	3	...	1	2

(ESCLUSO L'INSEGNAMENTO) — GRUPPO UNICO.

41	...	44	1	38	1	37	3	367	...	227	1	269	...	83	...	45	...	65	...	1
...	13	16	1	2
38	...	41	...	26	...	22	...	118	...	271	...	13	...	67	...	8	...	71	...	3
...	9	4
8	1	1	4	1	...	11	...	43	4	5	1	7	5
7	1	138	...	118	...	9	6	6
8	5	63	3	10	...	32	5	...	1	...	7
3	4	...	3	...	12	...	18	...	14	...	5	...	2	...	2	...	8
11	...	19	...	12	...	7	...	8	...	49	...	1	...	52	...	9	...	13	...	9
...	29	...	3	...	12	2	...	48	...	10
3	1	17	...	3	...	3	...	69	1	29	4	22	1	7	...	6	...	5	...	11
...	...	7	18	...	1	...	14	...	6	...	57	47	...	12
...	13
1	...	2	...	3	12	...	2	...	7	...	1	...	2	14
5	...	44	...	4	1	45	2	39	1	150	7	16	...	59	...	7	...	1	...	15
...	1	1	1	14	...	3	1	1	46	...	16
125	3	175	5	96	2	137	6	903	5	937	17	423	2	338	...	92	...	299	1	

— CULTO.

40	...	176	...	59	...	118	...	116	...	787	...	110	...	271	...	16	...	265	...	1
1	...	7	...	190	...	2	...	11	...	4	...	2	...	2	1	...	2

Censimento 1881.

TAV. I. — POPOLAZIONE CLASSIFICATA PER PROFESSIONI

PROFESSIONI O CONDIZIONI	CIRCONDARI DELLA PROV. DI ALESSANDRIA															
	ACQUI				ALESSANDRIA				ASTI				CASALE MONFERRATO			
	Capoluogo		Altri Comuni		Capoluogo		Altri Comuni		Capoluogo		Altri Comuni		Capoluogo		Altri Comuni	
	M.	F.	M.	F.	M.	F.	M.	F.	M.	F.	M.	F.	M.	F.	M.	F.
3 Monaci, laici, suore e converse	9	7	110	1	46	26	11	3	16	1	10	...	30	11	35
4 Sagrestani	9	...	22	...	17	...	23	...	10	...	51	...	18	...	50	...
TOTALE	54	9	254	110	185	46	261	11	93	16	320	10	182	30	293	35
II. — Altri culti.																
1 Culti cristiani (ministri e pastori)	2	...	2	...	1	1	...
2 Culto israelitico (rabbini e ministri)	1	...	1	...	1	2	1	...	1	...
TOTALE della X Categoria	55	9	255	110	188	46	263	11	95	16	320	10	183	30	295	35

CATEGORIA XI. — GIURISPRUDENZA

1 Avvocati	35	...	20	...	41	...	14	...	53	...	38	...	82	...	44	...
2 Procuratori	3	...	6	...	24	...	6	...	21	...	8	...	19	...	1	...
3 Notai	10	...	22	...	11	...	30	...	6	...	39	...	10	...	44	...
TOTALE della XI Categoria	48	...	48	...	76	...	50	...	80	...	85	...	111	...	89	...

CATEGORIA XII. — PROFESSIONI

1 Medici e chirurghi	11	...	59	...	44	...	49	...	30	...	78	...	28	...	83	...
2 Farmacisti	5	...	29	2	22	...	37	...	15	...	55	...	17	...	58	...
3 Veterinari	3	...	16	...	24	...	11	...	19	...	21	...	18	...	7	...
4 Dentisti	3	...	25	...	7	...	25	...	12	...	63	...	3	...	47	...
5 Flebotomi	1	...	2	...	8	1	1
6 Callisti	8	...	12	...	24	...	4	...	15	...	3	...	44	...
7 Levatrici	8	...	40	...	20	...	41	...	10	...	41	...	13	...	45
8 Infermieri	2	2	...	6	39	26	9	13	3	13	1	1	10	11	2	3
TOTALE della XII Categoria	25	10	140	48	157	46	155	54	84	23	233	42	80	24	241	48

CATEGORIA XIII. — ISTRUZIONE ED EDUCAZIONE

1 Professori, direttori e maestri	17	35	65	157	99	153	115	155	52	117	105	276	70	113	138	240
2 Istitutori e prefetti di camerata	3	3	1	3	7	...	1	12	12	1	1
TOTALE della XIII categoria	20	35	65	157	102	154	118	162	52	118	105	276	82	125	139	250

CATEGORIA XIV. — BELLE ARTI

I. — Arti figurative.

1 Pittori, scenografi e miniatori	1	...	4	...	4	...	9	...	6	...	2	1	4	...	1	...
2 Scultori e modellatori	1	...	2	...	5	...	5	...	3	8	...	1	...
3 Disegnatori	1	3	1	...	1	...
4 Incisori	20	4	...	1	...	2	...	1	...

(1) Compreso 1 semplicista. — (2) Compreso 1 semplicista.

(esclusi i bambini fino ad otto anni compiuti).

Professioni per Circondari.

VINCIA DI ALESSANDRIA								ANCONA				CIRCONDARI DELLA PROVINCIA DI AQUILA								Num. d'ordine
NOVI LIGURE				TORTONA				ANCONA				AQUILA				AVEZZANO				
Capoluogo		Altri Comuni		Capoluogo		Altri Comuni		Capoluogo		Altri Comuni		Capoluogo		Altri Comuni		Capoluogo		Altri Comuni		
M.	F.	M.	F.	M.	F.	M.	F.	M.	F.	M.	F.	M.	F.	M.	F.	M.	F.	M.	F.	
2	14	8	52	19	15	2	1	2	47	110	277	10	142	21	28	13	22	32	46	3
10	...	12	...	4	...	15	...	21	...	116	8	9	...	25	1	1	...	22	...	4
53	14	203	52	272	15	137	1	150	47	1017	285	131	142	319	29	30	22	320	46	
...	1	...	3	1	1
...	1	...	1	2
53	14	203	52	272	15	138	1	154	47	1018	285	132	142	319	29	30	22	320	46	

DENZA — GRUPPO UNICO.

12	...	17	...	12	...	8	...	42	...	51	...	67	...	18	...	16	...	19	...	1
5	...	2	...	2	...	3	...	8	...	7	...	7	...	2	2
6	...	20	...	6	...	14	...	13	...	38	...	12	...	20	...	2	...	16	...	3
23	...	39	...	20	...	25	...	63	...	96	...	86	...	40	...	18	...	35	...	

SANITARIE — GRUPPO UNICO.

10	...	32	...	6	...	25	...	36	...	114	...	28	...	50	...	5	...	47	...	1
4	...	17	...	4	...	15	...	12	...	69	...	6	...	25	...	4	...	35	...	2
4	3	...	4	...	11	...	26	...	6	...	7	...	3	...	4	...	3
2	...	2	9	...	8	...	83	...	1	...	4	...	1	...	2	...	4
1	...	1	3	...	3	...	4	1	...	5
...	...	3	...	2	...	14	...	11	...	36	...	3	...	11	...	4	...	16	...	6
...	7
...	5	...	18	...	2	...	15	...	15	...	72	...	10	...	42	...	5	...	39	8
4	2	4	15	2	1	3	7	20	12	31	29	2	4	...	4	
25	7	59	33	17	3	70	22	102	27	362	101	50	14	97	46	17	5	105	39	

ZIONE PUBBLICA E PRIVATA — GRUPPO UNICO.

23	33	32	90	25	34	57	84	78	155	324	367	43	74	63	106	7	16	64	87	1
11	2	1	...	1	...	11	...	8	4	...	1	2
34	33	32	92	25	34	58	84	79	155	335	367	51	78	63	107	7	16	64	87	

ARTI E GINNASTICA.

...	...	3	4	...	2	...	10	...	3	5	...	1	...	1
...	6	...	3	...	2	...	1	2	...	2
1	4	...	1	3
1	3	...	1	...	1	1	...	4

TAV. I. — POPOLAZIONE CLASSIFICATA PER PROFESSIONI

Censimento 1881.

PROFESSIONI O CONDIZIONI	CIRCONDARI DELLA PROV. DI ALESSANDRIA															
	A C Q U I				A L E S S A N D R I A				A S T I				C A S A L E M O N F E R R A T O			
	Capoluogo		Altri Comuni		Capoluogo		Altri Comuni		Capoluogo		Altri Comuni		Capoluogo		Altri Comuni	
	M.	F.	M.	F.	M.	F.	M.	F.	M.	F.	M.	F.	M.	F.	M.	F.
5) Cesellatori	1
6) Fotografi.	1	9	...	1	...	4	1	1	...	4	1	1	...
TOTALE	4	...	6	...	41	...	15	...	18	1	4	1	19	1	5	...
II. — Musica, Drammatica, Ginnastica.																
1) Impresari ed agenti teatrali.	3	1
2) Maestri di musica e di canto, suonatori, ecc.	6	...	12	...	60	1	15	1	26	12	41	...	29	2	20	...
3) Cantanti e coristi.	9	5	1	2	3
5) Artisti drammatici	4	1	3	1	13	12	12	9	1	2	4	3
6) Artisti teatrali in genere	3	3	3
7) Burattinai	4	2	4	1	4	2
8) Maestri d'arme, di ballo, di ginnastica ecc.	1	2	1	...	1	...	1
9) Attrezzisti di teatro.	2	1
TOTALE	7	...	23	6	76	8	28	13	44	24	47	3	33	5	28	5
TOTALE della XIV Categoria	11	...	29	6	117	8	43	13	62	25	51	4	52	6	33	5

CATEGORIA XV. — LETTERE

I. — Lettere.																
1) Letterati e pubblicisti	4	...	1	...	5	...	1	...	3
2) Traduttori ed interpreti
II. — Scienze applicate.																
1) Ingegneri.	4	...	7	...	37	...	6	...	10	...	5	...	14	...	9	...
2) Architetti.	1
3) Agronomi ed agrimensori.	9	...	29	...	54	...	43	...	31	...	63	...	40	...	63	...
TOTALE	13	...	36	...	91	...	50	...	41	...	68	...	54	...	72	...
TOTALE della XV Categoria	13	...	36	...	95	...	51	...	46	...	69	...	57	...	72	...

CATEGORIA XVI. — PROFESSIONI

1) Suonatori ambulanti	3	1	4	...	15	3	8	1	2	3	8	...	6	4	26	...
2) Saltimbanchi, ecc.	4	4	1	15	1
3) Merciauoli ambulanti.	46	23	27	13	41	17	50	18	41	56	69	39	31	23	101	35
4) Cenciauoli e arrotini girovaghi.	2	2	2	1	11	1	...	1	...	3	14	1	2	...	12	...
5) Spazzacamini.	2	...	20	...	3	13	...	7	...	5	...
6) Calderai girovaghi	3	1
7) Espositori di gabinetti meccanici, ecc.	2	1	1	2	...
TOTALE della XVI Categoria	51	26	38	14	93	22	61	20	43	62	110	41	61	28	148	35

(1) Compresa 1 ballerina.

(esclusi i bambini fino ad otto anni compiuti).

Professioni per Circondari.

PROVINCIA DI ALESSANDRIA								ANCONA				CIRCONDARI DELLA PROVINCIA DI AQUILA								Num. d'ordine
NOVI LIGURE				TORTONA				ANCONA				AQUILA				AVEZZANO				
Capoluogo		Altri Comuni		Capoluogo		Altri Comuni		Capoluogo		Altri Comuni		Capoluogo		Altri Comuni		Capoluogo		Altri Comuni		
M.	F.	M.	F.	M.	F.	M.	F.	M.	F.	M.	F.	M.	F.	M.	F.	M.	F.	M.	F.	
...	5
1	2	8	...	7	...	2	1	...	6
3	...	3	...	2	...	4	...	23	...	22	...	8	...	1	...	5	...	5	...	
1	2	1
8	1	10	...	4	...	11	...	20	3	71	5	28	...	28	...	1	...	21	...	2
6	2	4	1	25	4	1	3
1	3	2	1	1	...	11	5	1	5
...	3	3	6
...	2	7
5	3	1	3	...	5	8
...	1	9
21	9	13	1	6	...	11	...	34	7	112	14	29	...	28	...	1	...	21	...	
24	9	16	1	8	...	15	...	57	7	134	14	37	...	29	...	6	...	26	...	

E SCIENZE APPLICATE.

1	...	1	4	...	5	...	1	1
1	1	2
2	...	5	...	4	...	7	...	45	...	15	...	35	...	1	...	4	...	8	...	1
1	2	...	4	...	2	2
6	...	14	...	11	...	28	...	7	...	70	...	24	...	23	...	5	...	15	...	3
9	...	19	...	15	...	35	...	54	...	89	...	61	...	24	...	9	...	23	...	
11	...	20	...	15	...	35	...	58	...	94	...	63	...	24	...	9	...	23	...	

GIROVAGHE — GRUPPO UNICO.

1	...	1	2	4	1
...	1	1	...	2
26	14	25	13	8	2	32	7	71	37	6	...	8	9	3	3
...	1	...	11	...	7	3	2	...	6	17	10	4
...	1	2	3	5
...	4	1	6
...	7
27	14	26	13	8	2	35	7	11	...	89	40	8	...	18	27	13	

Censimento 1881.

TAV. I. — POPOLAZIONE CLASSIFICATA PER PROFESSIONI

PROFESSIONI O CONDIZIONI	GIRCONDARI DELLA PROV. DI ALESSANDRIA															
	A C Q U I				A L E S S A N D R I A				A S T I				C A S A L E M O N F E R R A T O			
	Capoluogo		Altri Comuni		Capoluogo		Altri Comuni		Capoluogo		Altri Comuni		Capoluogo		Altri Comuni	
	M.	F.	M.	F.	M.	F.	M.	F.	M.	F.	M.	F.	M.	F.	M.	F.

CATEGORIA XVII. — PERSONALE

1	Facchini e brentatori	24	...	12	...	374	...	38	...	154	...	18	...	136	...	29	...
2	Accenditori di fanali	1	...	3	...	6	6	3
3	Lustrascarpe	3	5	3	3
4	Acquaiuoli	3	...	13	...
5	Affissatori	1	1
6	Venditori di giornali, fiammiferi ecc. . .	2	6	1	3	2	1	1
7	Operai senza specificazione d'industria. .	3	243	25	1	...	1	3	...	1	15	3	1	1
	TOTALE della XVII Categoria.	33	...	15	...	635	26	39	...	168	5	18	1	161	4	43	1

CATEGORIA XVIII. — DETENUTI, PROSTITI

1	Detenuti che non lavorano	48	3	28	5	75	...	23	1	3	...
2	Condutt. di case di tolleranza e prostitute	1	55	1	16	32
3	Mendicanti	5	3	32	33	13	18	43	65	10	10	58	50	14	15	70	50
	TOTALE della XVIII Categoria.	53	6	32	33	42	78	43	65	86	26	81	51	14	47	73	50

CATEGORIA XIX. — SENZA PRO

1	Allievi delle scuole	635	276	1871	1624	2919	2210	2816	2121	1400	1005	3354	2986	1471	871	3924	3554
2	Attendenti alle cure domestiche	1533	...	9199	...	7794	...	8498	...	3164	...	11733	...	3096	...	11051
3	Ricoverati negli ospedali ed ospizi di carità, ecc.	26	48	263	311	22	12	54	214	18	16	157	167	6	11
	TOTALE della XIX Categoria.	661	1857	1871	10823	3182	10315	2838	10631	1454	4383	3372	14735	1628	4134	3930	14616

CATEGORIA XX. — SENZA DETER

1	Al di sotto di 15 anni	69	145	1713	2145	87	177	1095	1112	195	277	1945	1563	18	203	1083	1352
2	Al di sopra di 15 anni	25	1	242	258	83	16	102	126	59	30	201	10	36	17	747	733
	TOTALE della XX Categoria.	94	146	1955	2403	170	193	1197	1538	254	307	2146	1573	54	220	1830	2085
	TOTALE GENERALE . . .	4607	4299	37557	34875	26797	23575	35331	35313	13366	13092	53439	49196	12236	11204	50781	47438

(esclusi i bambini fino ad otto anni compiuti).

Professioni per Circondari.

VINGIA DI ALESSANDRIA						ANCONA						CIRCONDARI DELLA PROVINCIA DI AQUILA						Num. d'ordine		
NOVI LIGURE				TORTONA				ANCONA						AQUILA			AVEZZANO			
Capoluogo		Altri Comuni		Capoluogo		Altri Comuni		Capoluogo		Altri Comuni		Capoluogo		Altri Comuni		Capoluogo			Altri Comuni	
M.	F.	M.	F.	M.	F.	M.	F.	M.	F.	M.	F.	M.	F.	M.	F.	M.	F.		M.	F.

DI FATICA — GRUPPO UNICO.

90	...	43	...	31	...	17	...	1018	...	417	...	44	...	13	...	11	...	8	...	1
1	1	...	1	...	7	...	18	...	1	1	2
1	1	...	2	...	3	1	3
...	...	1	56	58	15	74	4
1	5
1	...	1	...	2	7	...	4	...	5	1	6
53	...	16	4	26	2	1	...	11	5	26	7	49	...	33	5	125	...	7
147	...	61	4	60	2	19	...	1100	63	482	81	102	1	46	5	13	...	133	1	

TUTE E MENDICANTI — GRUPPO UNICO.

46	1	23	518	15	132	4	361	21	20	1	5	1	1
...	5	1	1	57	1	19	...	34	...	4	...	1	2
3	5	28	28	8	7	21	25	51	86	379	449	21	20	91	116	1	...	74	97	3
49	11	51	28	8	7	21	26	570	158	512	472	382	75	111	121	1	1	79	98	

FESSIONE — GRUPPO UNICO.

598	230	1054	805	386	309	947	702	1366	797	3170	1484	902	547	700	365	232	177	832	438	1
...	1779	...	6871	...	895	...	4040	...	9550	...	18959	...	2164	...	6486	...	1105	...	10578	2
...	20	17	16	291	244	187	385	127	64	...	3	3
598	2029	1071	7692	385	1204	947	4742	1657	10591	3357	20828	1029	2775	700	6854	232	1282	832	11016	

MINAZIONE — GRUPPO UNICO.

148	166	1558	1828	346	280	784	739	986	1298	5001	5798	166	237	2813	3278	224	291	2935	3237	1
21	13	459	159	17	3	226	45	591	33	417	415	92	99	135	443	175	144	1463	532	2
169	179	2017	1987	353	283	1010	784	1577	1331	5418	6213	258	335	2948	3721	399	435	4398	3769	
5732	5298	27034	26935	5893	5579	20314	19980	20418	19475	84461	92158	7802	7396	33087	42028	2995	2739	36079	39719	

TAV. I. — POPOLAZIONE CLASSIFICATA PER PROFESSIONI

Censimento 1881.

PROFESSIONI O CONDIZIONI	Segue CIRCONDARI DELLA PROVINCIA DI AQUILA								AREZZO				CIR DELLA PROVINCIA				
	CITTADUCALE				SOLMONA				AREZZO				ASCOLI PICENO				
	Capoluogo		Altri Comuni		Capoluogo		Altri Comuni		Capoluogo		Altri Comuni		Capoluogo		Altri Comuni		
	M.	F.	M.	F.	M.	F.	M.	F.	M.	F.	M.	F.	M.	F.	M.	F.	
CATEGORIA I. — PRODUZIONE																	
I. — Agricoltura.																	
1	Agricoltori che coltivano terreni propri	277	59	2632	363	414	...	2560	1603	903	113	5164	248	691	32	3241	448
2	Agricoltori mezzadri.	238	14	304	16	112	60	5646	5233	32014	18528	2473	16	9786	5337
3	Agricoltori affittaiuoli ed enfiteuti.	5	...	89	7	500	...	2309	1087	6	...	104	33	15	...	72	15
4	Fattori, agenti di campagna.	1	...	1	37	13	269	33	23	...	44	...
5	Contadini, bifolchi, ecc. a lavoro fisso.	237	293	3322	5062	1231	...	841	1591	180	97	5386	5399	450	20	2628	2467
6	Braccianti di camp. a lavoro non fisso.	84	...	3949	885	1436	...	5364	4879	2275	1985	5085	4446	613	13	2539	976
	TOTALE	842	366	10297	6333	3581	...	11186	9220	9047	7441	48022	28687	4265	81	18310	9243
II. — Allevamento di animali ed apicoltura.																	
		1	5	...	1
1	Mandriani (a)	21	...	5	...	11	2	...
	
		3	...	138	1	115	1	3	...	60	143	3	...	12	...
2	Pastori (a)	10	...	509	16	17	...	335	...	32	70	1108	2070	67	16	618	512
	
		10	...	509	16	17	...	335	...	32	70	1108	2070	67	16	618	512
	TOTALE (b)	13	...	648	17	17	...	476	1	41	70	1179	2213	70	16	632	512
III. — Giardinaggio ed orticoltura																	
1	Giardinieri	2	...	8	2	7	...	26	1	5	...	5	...
2	Ortolani e coltivatori di agrumi.	10	...	41	1	124	77	168	53	21	1	12	4
IV. — Silvicultura.																	
1	Boscainuoli e taglialegna.	15	...	14	...	19	...	32	3	352	288	5	...	62	...
2	Carbonai (produttori)	18	...	11	...	215	1	17	...
V. — Pesca e caccia.																	
1	Pescatori di pesci e frutti di mare.	4	...
2	Pescatori su fiumi e laghi.	8	16	3	3	...	29	
5	Cacciatori.	1	...	7	2	...
	TOTALE	8	16	3	4	...	36	6	...	
VI. — Miniere.																	
1	Cavatori di materiale da costruzione	1	2	...	11	1	...
3	Cavatori di zolfo	
4	Cavatori di combustibili fossili.	235	1	
	TOTALE	1	2	...	246	1	1	
VII. — Industria Mineralurgica.																	
2	Officine del ferro, del rame, ecc.	9	187	
	TOTALE della I Categoria	855	366	10969	6350	3624	...	11773	9227	9268	7591	50431	31244	4366	98	19045	9759

(1) Compreso 1 apicoltore.

(esclusi i bambini fino ad otto anni compiuti).

Professioni per Circondari.

CONDARI DI ASCOLI PICENO				CIRCONDARI DELLA PROVINCIA DI AVELLINO												BARI DELLE PUGLIE				Num. d'ordine
FERMO				ARIANO DI PUGLIA				AVELLINO				SANT'ANGELO DEI LOMBARDI				ALTAMURA				
Capoluogo		Altri Comuni		Capoluogo		Altri Comuni		Capoluogo		Altri Comuni		Capoluogo		Altri Comuni		Capoluogo		Altri Comuni		
M.	F.	M.	F.	M.	F.	M.	F.	M.	F.	M.	F.	M.	F.	M.	F.	M.	F.	M.	F.	

DELLE MATERIE PRIME.

44	9	2584	491	562	75	3611	1057	63	8	4529	1645	472	18	4607	1886	375	...	1821	314	1
2741	2592	11371	8071	53	12	302	124	1	...	2801	327	1027	187	10	...	337	3	2
70	79	171	121	190	6	1905	1065	819	29	3705	1085	3	...	1065	426	578	1	197	3	3
28	...	73	19	8	11	...	22	...	84	...	4
144	100	4096	6160	644	24	4554	8273	235	136	6978	13075	206	745	626	14548	303	...	3791	2160	5
420	538	1928	2390	910	343	5911	5709	1012	822	10352	7171	864	40	6842	9710	2901	10	12483	2623	6
3447	3318	20223	17233	2359	460	16302	16228	2130	995	28373	23303	1545	803	23178	26757	4189	11	18713	5103	
...	5	1	8	34	2	8	...	
...	18	40	7	231	5	18	...	250	2	1
...	1	11	...	71	...	14	3	201	10	1	...	79	4	21	...	64	...	
69	3	324	234	6	...	682	5	21	12	444	8	79	26	779	10	364	...	759	10	2
69	3	325 (1)	235	17	...	776	6	35	15	693	25	80	26	1126	21	403	...	1081	12	
41	29	56	11	5	1	3	1	1	...	11	4	29	1	17	...	87	5	1
31	22	93	34	4	1	49	2	4	...	2	...	24	3	59	...	25	3	2
...	...	33	17	...	6	...	760	61	55	74	3	...	70	...	1
...	...	51	...	1	...	80	1	407	208	26	3	108	3	2
...	...	246	4	1
...	4	3	2
...	...	1	...	1	3	6	...	5
...	...	247	4	1	7	3	6	...	
...	...	3	22	...	26	...	96	5	...	31	...	195	5	1
...	213	3
...	4
...	...	3	22	...	26	...	309	5	...	31	...	195	5	
...	2
3588	3372	21031	17517	2387	462	17249	16238	2198	1010	30564	23601	1627	829	24446	26859	4702	11	20285	5131	

TAV. I. — POPOLAZIONE CLASSIFICATA PER PROFESSIONI

Censimento 1881.

PROFESSIONI O CONDIZIONI	Segue CIRCONDARI DELLA PROVINCIA DI AQUILA								AREZZO				CIR DELLA PROVINCIA			
	CITTADUCALE				SOLMONA				AREZZO				ASCOLI PICENO			
	Capoluogo		Altri Comuni		Capoluogo		Altri Comuni		Capoluogo		Altri Comuni		Capoluogo		Altri Comuni	
	M.	F.	M.	F.	M.	F.	M.	F.	M.	F.	M.	F.	M.	F.	M.	F.

CATEGORIA II. — PRO

I. — Tessuti.

1	Scardassatori di lino e canapa	1	...	46	9	4	...	115	...	33	1	192	5
2	Filatori e torcitori di lino, canapa e iuta	a)	11	...	873	...	16	...	3	...	1	...	18	...	121	...	281
		b)	423	2	2015	1	2076	4	6119	...	132	...	480	...	50	...	1936
3	Fabbricanti di cordami	a)	2	...	5	...	3	...	4	...	8	...	8	1
		b)	3	...	20	...	1	...	15	...	21	...	30	...
4	Fabbricanti di reti e licci	a)	1	2
		b)	1	23
5	Tessitori di lino, canapa e iuta	a)	5	...	30	1	12	...	1	...	107	...	50	1	267
		b)	38	...	50	...	132	...	397	...	1	...	400	...	79	...	269
6	Filatori, orditori e scardassatori di cotone	a)	1	...	1	71
		b)	4	5	25	...	6	...	18	7
7	Tessitori di cotone	a)	5	...	12	67
		b)	4	31	...	271	...	69	46
8	Preparatori e scardassatori di lana	a)	4	...	1	...	16	16	4	2	...	10	...
		b)	26	...	7	...	66	...	23	1	102	22	7	1	32
9	Filatori e torcitori di lana	a)	161	...	9	...	65	2	...	1	...	25
		b)	823	...	165	...	1385	82	119	...	5	...	94
10	Fabr. di tessuti di lana o di tessuti misti di lana e di cotone	a)	26	13	...	1	4	18	101
		b)	32	104	234	3	285	...	1	197	153	107
11	Filatori, incannatori, orditori e torcitori di seta	a)	6
		b)	37	3	422	...	190	4	28	...
12	Tessitori di seta	a)	1	1
		b)
16	Passamantieri e frangiai	a)	1	...	5
		b)	224
17	Fabbricanti di nastri	a)	1	...	2
		b)	4	1	9	63
18	Fabbricanti di merletti e veli e ricamatori di trine	a)	1	1	2
		b)	5	67
19	Tintori e stampatori di filati e stoffe	a)	2	...	3	...	4	1	5	1	25	5	3	...	1
		b)	13	...	7	...	10	...	15	...	65	14	4	...	5
22	Ricamatori a mano e a macchina	a)	2	...	1	...	1	...	3	...	2
		b)	26	25	...	12	...	7	...	9	...	10
TOTALE		I	477	52	4037	133	2634	181	8377	55	474	644	2179	78	509	285	3410

II. — Cuoi.

1	Conciatori e raffinatori di cuoi e di pellicce	a)	1	...	1	...	1	...	4
		b)	6	...	1	...	49	1	21

III. — Vestiario.

1	Fabbricanti di cappelli	a)	5	...	8	...	2	...	7	1	31	2	11	1	1
		b)	18	3	69	...	7	...	29	...	113	2	17	1	2
2	Fabbricanti di cappelli di paglia	a)	3	2	9	32
		b)	2	11	2	703
3	Modiste e crestaie e fabbr. di busti	a)	...	1	2	6	...	19	...	4	...	1
		b)	3	...	22	...	30	...	3

(1) Compresi 4 tessitori di velluti, 3 a) e 1 b).

TAV. I. — POPOLAZIONE CLASSIFICATA PER PROFESSIONI

Censimento 1881.

PROFESSIONI O CONDIZIONI	Segue CIRCONDARI DELLA PROVINCIA DI AQUILA								AREZZO				CIR DELLA PROVINCIA			
	CITTADUCALE				SOLMONA				AREZZO				ASCOLI PICENO			
	Capoluogo		Altri Comuni		Capoluogo		Altri Comuni		Capoluogo		Altri Comuni		Capoluogo		Altri Comuni	
	M.	F.	M.	F.	M.	F.	M.	F.	M.	F.	M.	F.	M.	F.	M.	F.
4 Sarti (compresi i fabbr. di vestiari militari, storici e religiosi) . . .	2	1	61	2	44	23	142	1	36	22	155	183	58	28	153	25
5 Confezionatori di biancheria e cucitrici	45	...	232	8	1131	1	876	...	168	1	472	...	88	...	404
6 Fabbricanti di maglie e di calze a mano e a macchina	11	413	...	6	...	3	...	100	...	6	...	28
9 Calzolai, ciabattini, zoccolai ed orlatrici di scarpe . . .	6	...	150	...	52	...	248	...	79	...	531	5	89	...	230	...
12 Fabbricanti di piume e di fiori artificiali . . .	32	...	285	...	239	1	451	...	364	5	1290	1	272	...	451	...
13 Fabbricanti di ombrelli	1	7	...	3	1
TOTALE . . .	52	48	603	258	559	1604	1060	935	585	565	2384	2299	567	274	1133	541
IV. — Alimentazione.																
1 Brillatori di riso, crivellatori di grani	12	...	45	1
2 Mugnai . . .	10	4	45	...	4	...	21	...	29	6	177	2	2	...	61	1
3 Fornai (panattieri) . . .	6	...	68	...	12	...	54	...	67	26	414	14	17	...	88	21
4 Pastai . . .	1	12	9	11	25	18	19	47	21	3	71	19	13	3	24	30
5 Pasticcieri e confettieri . . .	2	...	7	12	25	2	21	27	57	2	129	14	52	5	14	13
6 Pizzicagnoli	3	...	7	...	15	2	1	3	16	7	7	7	2	1
7 Fabbricanti di burro e di formaggi	2	...	19	...	27	...	9	...	35	1	18	2
8 Macellai e trippaiuoli	1	...	2	1	2	...	1	2	8	...	3	3
9 Venditori di pollame e di cacciagione	14	...	3	...	4	2	4	1
10 Negozianti di uova . . .	3	2	7	2	8	7	20	15	26	1	97	33	9	5	32	7
11 Venditori di pesci e frutti di mare	1	...	2	...	5	...	18	3	55	23	1	1	6	5
12 Ervivendoli	1	...	2
13 Fruttivendoli	8	13	3	4	1	...
14 Negozianti e incartatori di agrumi . . .	1	...	16	1	6	...	46	...	18	1	103	6	8	3	51	2
15 Trattori, osti e bettolieri	16	...	4	...	12	...	39	...	135	2	15	...	19	...
16 Friggitori e venditori di commestibili	18	13	13	3	2	5	16	...
17 Vinai e cantinieri	4	...	10	103	31
18 Fruttivendoli	3	5	7	10	21	1	12	1
19 Fabbricanti di olio d'oliva . . .	1	...	16	...	4	...	12	...	18	18	55	58	30	7	36	11
20 Trattori, osti e bettolieri	2	1	1	...
21 Friggitori e venditori di commestibili	30	15	4	...	18	10	7	1	56	16	29	21	39	18
22 Fabbricanti e negozianti di liquori	2	...	1	2	6	3	20	20	62	52	17	19
23 Friggitori e venditori di commestibili . . .	4	7	9	7	2	...	11	8	15	14	77	22	2	...	15	9
24 Caffettieri e sorbettieri	3	3	11	16	25	31	...	7
TOTALE . . .	29	30	237	61	164	55	329	152	427	192	1686 (1)	327	231	130	583	191

(1) Compresi 2 fabbricanti di miele e cera vergine a). — (2) Compreso 1 fabbricante di bottoni a). — (3) Compresi 2 fabbricanti di cioccolato b) e di bastoni a).

(esclusi i bambini fino ad otto anni compiuti).

Professioni per Circondari.

CONDARI DI ASCOLI PICENO				CIRCONDARI DELLA PROVINCIA DI AVELLINO												BARI DELLE PUGLIE				Num. d'ordine	
FERMO				ARIANO DI PUGLIA				AVELLINO				SANT'ANGELO DEI LOMBARDI				ALTAMURA					
Capoluogo		Altri Comuni		Capoluogo		Altri Comuni		Capoluogo		Altri Comuni		Capoluogo		Altri Comuni		Capoluogo		Altri Comuni			
M.	F.	M.	F.	M.	F.	M.	F.	M.	F.	M.	F.	M.	F.	M.	F.	M.	F.	M.	F.		
26	28	101	39	49	4	91	16	95	47	492	100	30	...	134	11	21	1	123	27		
52	83	216	125	77	6	462	241	195	347	736	279	27	3	717	124	53	3	251	95		
...	53	1	1034	...	23	1	408	1	52	...	971	360	...	309	...	638		
...	15	...	2	1	1	1	2	4		
...	...	1	95	1	...	22	...	6	5		
62	...	291	3	47	...	128	...	134	...	647	...	32	1	249	...	81	...	242	2		
154	...	967	23	164	...	688	5	302	...	1053	2	64	...	1117	7	134	...	778	2		
...	9	
...	12	
...	...	1	2	1	...	13	
2	...	2	1	...	1	1	13	
306	200	2933	3998	348	35	1376	673	764	476	3161	1373	156	4	2227	503	290	313	1425	776		
(2)	(6)	
...	...	18	8	1	1	7	...	4	3	4	1	1	
11	...	23	6	50	1	61	2	2	...	41	...	8	...	54	1	1	...	32	1	2	
27	...	128	4	17	...	121	14	33	...	130	2	19	...	130	11	3	...	73	1	3	
13	1	31	42	26	13	18	19	30	20	71	34	1	11	32	27	13	5	43	46	3	
32	...	84	4	4	...	89	104	32	19	128	21	2	8	42	88	51	30	66	48	3	
...	...	5	...	14	3	22	2	15	11	51	13	3	1	37	6	5	...	12	5	4	
...	1	5	...	13	...	39	7	51	66	154	19	3	...	68	2	10	...	29	3	4	
1	1	5	1	1	...	27	...	4	1	6	1	...	5	
1	2	...	1	1	31	10	1	7	5	
5	2	22	6	5	3	28	7	16	13	72	29	1	...	34	12	5	...	48	11	6	
7	1	3	1	27	8	2	6	25	21	29	26	...	2	10	1	6	
...	1	...	1	2	6	1	5	...	1	...	1	...	7	
...	1	1	10	2	19	2	1	7	
7	1	34	...	15	...	34	2	21	3	88	4	8	...	32	2	4	...	59	3	8	
5	1	28	...	8	1	52	6	21	3	79	1	2	...	67	...	14	...	57	2	8	
3	...	18	1	9	6	24	4	1	2	9	
...	...	7	5	1	2	10	
...	...	66	7	1	...	12	3	12	2	2	...	11	
1	1	1	7	1	3	...	2	5	24	25	37	1	3	62	15	12	
13	26	18	28	6	7	6	10	15	67	61	170	10	...	5	32	1	3	15	17	13	
...	...	6	2	1	1	...	14	
15	2	30	20	15	...	19	2	36	21	136	42	3	...	40	15	2	...	2	1	15	
9	4	7	7	2	2	5	14	17	1	4	2	2	16	
3	...	39	39	6	1	18	11	23	5	39	22	1	...	21	8	4	1	39	16	17	
...	...	24	1	29	5	6	5	35	13	8	2	14	10	17	
5	1	8	2	3	...	9	1	...	2	6	3	11	...	19	
13	...	4	3	6	...	1	...	4	...	19	
...	...	3	...	1	...	4	...	7	...	15	1	1	...	3	1	4	...	22	
...	3	10	1	4	1	1	
10	2	28	9	12	2	24	3	21	1	93	12	1	...	31	7	9	3	45	6	24	
183	46	641	199	206	34	596	205	364	279	1391	479	69	24	690	262	130	49	637	188	...	
(3)	...	(4)	(4)	(5)

e caffè di cicoria b). — (4) Compresi 2 acquacedratati, 1 maschio ed 1 femmina. — (5) Compreso 1 fabbricante di aceto. — (6) Compreso 1 fab-

Censimento 1881.

TAV. I. — POPOLAZIONE CLASSIFICATA PER PROFESSIONI.

PROFESSIONI O CONDIZIONI	Segue CIRCONDARI DELLA PROVINCIA DI AQUILA								AREZZO				CIR DELLA PROVINCIA			
	CITTADUCALE				SOLMONA				AREZZO				ASCOLI PICENO			
	Capoluogo		Altri Comuni		Capoluogo		Altri Comuni		Capoluogo		Altri Comuni		Capoluogo		Altri Comuni	
	M.	F.	M.	F.	M.	F.	M.	F.	M.	F.	M.	F.	M.	F.	M.	F.
V. — Fabbricazione e manutenzione delle case e strade.																
1	2	...	6	...	23	...	33	...	23	...	79	...	8	...	34	...
2	15	...	159	...	115	...	495	...	370	1	1100	...	262	...	381	17
3	107	106	562	537	111	...	794	37	205	461	4305	1550	5	2	903	522
4	1	...	2	...	13
5	2	...	3	...	9	...	53	...	8	...	68	...	31	...	9	...
	23	...	30	...	75	...	89	...	296	...	43	...	13	...
6	2	3	...	13	...	6	1	2	...
	14	...	14	...	11	...	4	...
7	3	...	10	12	...	2	1	48	...	13	...	11	...
	5	...	8	...	1	...	10	1	20	1	102	...	13	...	35	...
8	1	...	17	...	10	...	53	...	59	...	203	2	27	...	57	...
9
11	1
12	29	...	14	...	11	...	74	...	23	...	192	...	9	...	30	...
13	2	...	45	...	35	...	149	...	62	1	317	...	57	...	140	...
	12	...	98	...	91	...	171	...	141	...	595	...	172	...	219	...
14	2	...	20	...	7	...	1	...	10	...	13	...	7	...
15	3	...	10	...	21	...	18
	178	106	950	537	459	...	1079	38	1030	465	7363	1552	688	3	1845	539
VI. — Mobilio, utensili ed altri oggetti di uso domestico.																
1	6	...	11	...	8	7	2	1	1
	...	2	1	3	46	4	2	14	6	13	...	2	3	...
2	5	...	3	...	10	...	3	...	5	...	3	...	3	...
	1	6	...	3	...	3	...	16	...	3	...
3	2	...	2	...	11
	1	...	2	3	...	59	...	3
4	1	...	8	...	5	...	1	...
	2	...	2	...	5	...	10	...	2	...
5	3	...	1	...	2	...	1	...
	5	...	2	...	5	...	2	...
7	1	...	3	1	2	...	1	2
	5	4	1	...	1	...	1	...
8	3	...	2	...	1	...	1
9
	4	...	1	...	5	...	15	...	1
	13	...	16	1	3
11	3	...	4	1
	51	1	68	8
12	2	13	...	2	...	34	...	1	...	3	...
	9	...	6	...	205	...	1	...	11	...
15	4	15	...	7	...	56	...	3	...	14	...
	1	...	5	...	9	...	6	...	84	...	7	...	18	...
16	2	4	...	2	...	1	...	4	...	4	...	1	...
	5	...	2	...	2	...	4	...	2	...	3	...
18	2

20	1	...	6	...	1	...	2	...	24	3	1	...	3	2
	4	2	20	3	91	4	84	2	74	19	611	21	143	12	70	4
											(1)					

(1) Compreso 1 fabbricante di pipe a), 2 fabbricanti di turaccioli b) e 1 aggiustatore di stoviglie. — (2) Compresi 3 fabbricanti di letti di ferro,

(esclusi i bambini fino ad otto anni compiuti).

Professioni per Circondari.

CONDARI DI ASCOLI PICENO				CIRCONDARI DELLA PROVINCIA DI AVELLINO												BARI DELLE PUGLIE				Num. d'ordine
FERMO				ARIANO DI PUGLIA				AVELLINO				SANT'ANGELO DEI LOMBARDI				ALTAMURA				
Capoluogo		Altri Comuni		Capoluogo		Altri Comuni		Capoluogo		Altri Comuni		Capoluogo		Altri Comuni		Capoluogo		Altri Comuni		
M.	F.	M.	F.	M.	F.	M.	F.	M.	F.	M.	F.	M.	F.	M.	F.	M.	F.	M.	F.	
12	...	113	...	18	...	4	...	16	...	89	...	5	...	29	...	21	...	70	...	1
60	...	413	10	92	2	480	28	227	...	1088	10	12	...	543	...	210	...	1068	...	2
112	235	950	1011	31	6	1040	1044	277	715	3604	2794	1	67	1899	1827	55	...	3
...	...	4	9	4	...	4
...	...	2	...	1	...	20	...	3	...	44	...	3	...	24	...	4	...	20	...	5
...	...	1	...	4	...	71	...	7	...	213	...	2	...	157	...	41	...	78	...	6
...	...	10	...	4	4	4	1	...	7
...	...	17	1	5	1	5	3	22	1	8
...	...	46	17	...	15	...	31	20	25	...	9
37	...	86	2	8	...	29	...	11	3	32	1	3	...	21	...	15	...	79	...	10
1	...	1	...	1	...	2	6	2	2	...	11
...	3	...	1	...	12	...	5	13	12
...	...	10	...	12	...	18	...	28	...	819	...	1	...	134	3	...	13
30	...	111	...	34	...	60	...	73	...	365	...	15	...	129	...	53	...	152	...	14
85	...	269	...	62	...	288	...	131	...	722	...	9	...	381	...	88	...	491	...	15
15	...	7	...	11	...	13	...	52	...	79	...	3	...	32	...	4	...	26	...	16
7	...	9	...	1	13	2	...	1	...	29	...	17
359	235	2049	1024	282	8	2048	1073	857	721	7151	2812	54	67	3401	1827	437	...	2114	...	18
...	1	4	...	2	17	4	2	4	2	...	19
1	2	...	2	2	...	2	2	38	59	...	3	4	4	...	20
4	...	3	1	...	8	...	4	6	...	4	...	20	...	21
8	...	5	1	...	3	...	8	4	...	1	...	14	...	22
...	...	1	2	...	3	...	5	23
...	...	3	4	1	24
2	...	3	25
7	...	11	26
2	...	1	2	...	2	...	2	...	1	27
5	...	7	4	1	28
1	3	2	1	1	...	1	29
2	1	1	5	2	...	1	30
...	10	31
...	2	...	1	...	5	...	6	...	1	...	1	3	...	32
1	3	...	5	...	25	2	5	...	33
...	1	2	...	1	34
...	7	...	7	1	35
3	...	21	...	15	...	3	...	1	...	8	1	1	...	36
8	...	50	...	24	...	11	...	2	...	11	1	45	6	...	37
4	1	14	...	6	...	18	...	7	1	148	2	3	...	13	7	...	38
6	...	64	...	8	...	40	3	10	...	143	8	48	3	...	39
...	...	4	16	1	...	40
...	68	41
...	6	2	4	42
...	7	43
22	12	15	1	6	2	8	...	226	11	7	2	...	44
79 (2)	20	209	18	73	...	175	7	118	67	606	32	5	...	136	...	6	...	73 (3)	...	45

1 a) e 2 b). — (3) Compresi 5 aggiustatori di stoviglie.

Censimento 1881.

TAV. I. — POPOLAZIONE CLASSIFICATA PER PROFESSIONI

PROFESSIONI O CONDIZIONI	Segue CIRCONDARI DELLA PROVINCIA DI AQUILA								AREZZO				CITTÀ DELLA PROVINCIA DI ASCOLI PICENO						
	CITTADUCALE				SOLMONA				AREZZO				ASCOLI PICENO						
	Capoluogo		Altri Comuni		Capoluogo		Altri Comuni		Capoluogo		Altri Comuni		Capoluogo		Altri Comuni				
	M.	F.	M.	F.	M.	F.	M.	F.	M.	F.	M.	F.	M.	F.	M.	F.			
VII. — Veicoli, selleria ed altri articoli da viaggio.																			
1	Fabbricanti di carrozze	{ a)	1	...	1	...	3	...	3	...	1	6	...	5	...	
		{ b)	8	1	17	...	12	...	
2	Fabbricanti di carri	{ a)	9	...	37	4	...	
		{ b)	25	...	79	4	...	
3	Fabbricanti di oggetti di cuoio per viaggio	{ a)	3	...	3	
		{ b)	3	1	...	1	
5	Sellai e morsa	{ a)	1	...	11	...	4	...	25	...	3	...	24	...	7	...	6	...	
		{ b)	14	...	10	...	31	...	9	...	22	...	18	...	8	...	
	TOTALE		2	...	26	...	28	...	59	...	52	...	166	...	48	...	39	...	
VIII. — Costruzioni navali.																			
1	Maestri d'ascia e carpentieri	8	...	
2	Calafati	14	...	
IX. — Fabbricazione d'armi e munizioni.																			
1	Armaiuoli	{ a)	1	...	2	...	4	...	6	...	5	...	11	...	5	...	8	...	
		{ b)	5	...	2	...	10	...	15	...	4	...	4	...	
3	Pirotecnici e fabbricanti di polvere e di dinamite	{ a)	1	...	2	7	...	1	
		{ b)	1	5	...	7	2	...	
	TOTALE		1	...	3	...	11	...	10	...	20	...	40	...	10	...	14	...	
X. — Lavorazione dei metalli.																			
2	Fonditori di ottone, bronzo ed altre leghe metalliche	{ a)	2	...	2	...	2	...	2	...	2	...	1	...
		{ b)	1	...	5	...	1	...	3	
5	Fabbricanti di ferri, imbruntitori e chiodai	{ a)	6	...	192	...	30	...	150	...	53	...	421	...	44	...	130	...	
		{ b)	8	...	109	...	111	...	151	...	128	...	705	...	148	...	214	...	
6	Fabbricanti di ferri da cavallo e maniscalchi	{ a)	3	...	7	...	10	...	30	...	3	
		{ b)	6	...	3	...	12	...	36	...	7	...	2	...	
7	Calderai e ramai	{ a)	19	...	16	...	16	...	7	...	14	...	2	...	51	...	
		{ b)	11	...	17	...	22	...	1	...	17	...	3	...	76	...	
8	Lattonieri e stagnari	{ a)	1	...	3	...	5	...	13	...	7	...	31	...	8	...	5	...	
		{ b)	2	...	10	...	1	...	8	...	22	...	33	...	4	...	
	TOTALE		15	...	336	...	198	...	1	373	...	247	...	1430 (2)	...	224	...	486	
XI. — Macchine e arnesi diversi.																			
1	Fabbricanti di macchine e meccanici	{ a)	1	2	...	11	...	1	...	1	
		{ b)	1	...	13	...	43	...	5	...	4	...	
4	Fabbricanti di forbici e coltelli	{ a)	3	...	4	...	8	...	1	...	2	
		{ b)	5	...	3	...	7	...	10	...	2	...	3	...	
5	Fabbricanti di pesi e misure	{ a)	2	1	...	2	1	
		{ b)	1	
6	Macchinisti	1	...	1	...	20	
7	Fuochisti	9	9	...	3	...	3	
	TOTALE	1	...	8	...	17	...	31 (1)	...	104 (3)	6 (4)	12	...	14	...	

(1) Compresi 3 fabbricanti di macine. — (2) Compresi 50 fonditori di ghisa, 1 a) e 49 b). — (3) Compreso 1 fabbricante di spilli ed aghi a).

(esclusi i bambini fino ad otto anni compiuti).

Professioni per Circondari.

CONDARI DI ASCOLI PICENO				CIRCONDARI DELLA PROVINCIA DI AVELLINO												BARI DELLE PUGLIE				Num. d'ordine
FERMO				ARIANO DI PUGLIA				AVELLINO				SANT'ANGELO DEI LOMBARDI				ALTAMURA				
Capoluogo		Altri Comuni		Capoluogo		Altri Comuni		Capoluogo		Altri Comuni		Capoluogo		Altri Comuni		Capoluogo		Altri Comuni		
M.	F.	M.	F.	M.	F.	M.	F.	M.	F.	M.	F.	M.	F.	M.	F.	M.	F.	M.	F.	
2	...	1	...	7	8	...	13	3	1
3	...	1	...	1	12	...	7	5	2
2	...	3	3	...	4	...	10	1	...	3
9	...	14	...	1	..	6	...	6	...	16	12	4
...	5
1	...	3	...	4	...	5	...	10	...	19	1	5	...	12	...	18	...	6
1	...	8	2	2	...	7	...	8	...	13	27	9	...	8	...	52	...	7
18	...	30	2	15	...	21	...	48	...	78	28	26	...	28	...	71	...	8
...	...	3	9
...	...	10	10
1	...	3	...	4	...	10	...	15	...	34	...	1	...	23	...	3	...	6	...	11
...	...	6	...	2	...	23	...	19	...	71	21	...	2	...	13	...	12
6	1	...	6	...	3	...	8	5	...	1	...	3	...	13
5	...	3	9	...	8	3	7	6	1	...	14
12	...	12	...	7	...	48	...	45	3	120	...	1	...	55	...	6	...	23	...	15
3	...	3	6	...	3	...	1	2	...	1	...	16
6	...	1	3	2	3	17
21	...	139	...	23	...	47	...	21	...	357	...	4	...	99	...	27	...	74	...	18
41	...	269	...	28	...	149	...	27	...	541	...	6	...	324	...	49	...	171	1	19
4	...	2	...	3	...	2	...	6	...	26	...	1	...	3	...	1	...	5	...	20
6	...	1	...	1	5	...	22	...	1	...	5	4	...	21
4	...	15	...	4	...	11	...	11	...	32	...	2	...	11	...	6	...	18	...	22
4	...	26	...	9	...	16	...	10	...	53	25	...	16	...	29	...	23
6	...	8	...	1	...	6	...	10	...	15	11	...	2	...	6	...	24
5	...	18	...	1	...	13	...	25	...	28	7	...	1	...	2	...	25
100	...	482	...	70	...	244	...	124	...	1077	...	17	...	485	...	107	...	310	1	26
1	...	4	2	...	2	27
6	...	9	7	1	...	2	...	4	...	28
4	1	...	4	...	10	...	12	1	1	...	29
...	3	...	3	...	18	2	3	...	30
1	2	31
1	32
...	2	...	1	...	2	...	2	2	...	3	...	5	...	33
...	...	2	...	3	...	1	...	1	...	38	13	13	...	34
13	...	15	...	6	...	12	(5)	20	...	79	19	...	5	...	26	...	35

(4) Compresi 6 fabbricanti di spilli ed aghi b). - (5) Compresi 3 fabbricanti di macine.

TAV. I. — POPOLAZIONE CLASSIFICATA PER PROFESSIONI

Censimento 1881.

PROFESSIONI O CONDIZIONI	Segue CIRCONDARI DELLA PROVINCIA DI AQUILA								AREZZO				CITTA' DELLA PROVINCIA DI ASCOLI PICENO				
	CITTADUCALE				SOLMONA				AREZZO				ASCOLI PICENO				
	Capoluogo		Altri Comuni		Capoluogo		Altri Comuni		Capoluogo		Altri Comuni		Capoluogo		Altri Comuni		
	M.	F.	M.	F.	M.	F.	M.	F.	M.	F.	M.	F.	M.	F.	M.	F.	
XII. — Strumenti di precisione e di musica.																	
4	Fabbricanti di organi, pianoforti e armonium	{ a)	1	1	1	...
		{ b)	1
6	Orologiai	{ a)	4	...	2	...	9	...	28	...	5	...	2	...
		{ b)	1	3	...	9	...	10	...	1	...
	TOTALE	(1) 9	...	(2) 3	...	12	...	39	...	15	...	5	(6)
XIII. — Carta.																	
1	Fabbricanti di carta e cartone	{ a)	2
		{ b)	1	6	26
2	Fabbricanti di carta da parati	{ a)
		{ b)
3	Fabbricanti e stampatori di carte da giuoco	{ a)
		{ b)
4	Scatolai, ecc.	{ a)	7	1	...
		{ b)
5	Legatori di libri e rigatori di carta	{ a)	3	...	4	...	2	...	11	...	4	...	3	...
		{ b)	2	...	2	...	8	...	10	...	3
	TOTALE	5	...	6	...	10	...	31	6	33	...	4	...
XIV. — Tipografia e litografia																	
1	Tipografi	{ a)	1	7	...	4	...	2
		{ b)	2	(3) 30	...	30	...	19	...	3	...
XV. — Prodotti chimici.																	
1	Fabbricanti di prodotti chimici per la medicina	{ a)	3
		{ b)	1
3	Fabbricanti di prodotti chimici per l'industria	{ a)	2	1	...
		{ b)	2
8	Fabbricanti di colori e vernici	{ a)	1	...	1	1
		{ b)	3
13	Fabbricanti di cera lavorata	{ a)	1	...	3
		{ b)	2
14	Fabbricanti di fiammiferi	{ a)	2	...	2
		{ b)	4	1	13	42
17	Fabbricanti di sapone e di candele di sego e steariche	{ a)	2	1	1	...
		{ b)	2
	TOTALE	4	1	2	12	1	30	43	(5)	...	2	...
XVI. — Oggetti di lusso.																	
1	Battiloro, argentieri, trafilettori d'oro e d'argento	{ a)	1	3
		{ b)	4
2	Orefici e gioiellieri	{ a)	...	2	17	33	...	6	15	...	15	...	8	4	4
		{ b)	...	1	12	32	...	20	15	...	15	...	35	...	6
3	Fabbricanti di oggetti di corallo, madreperla, ecc.	{ a)	1
		{ b)	6

(1) Compresi 3 fabbricanti di strumenti musicali b). — (2) Compreso 1 fabbricante di strumenti musicali a). — (3) Compresi 2 litografi b). — (4) Compreso 1 ottico a). — (5) Compreso 1 fabbricante di amido e cipria a). — (6) Compresi 9 salnitrali. — (7) Compreso 1 fabbricante di strumenti di ch...

(esclusi i bambini fino ad otto anni compiuti).

[Professioni per Circondari.

CONDARI DI ASCOLI PICENO				CIRCONDARI DELLA PROVINCIA DI AVELLINO												BARI DELLE PUGLIE				Num. d'ordine
FERMO				ARIANO DI PUGLIA				AVELLINO				SANT' ANGELO DEI LOMBARDI				ALTAMURA				
Capoluogo		Altri Comuni		Capoluogo		Altri Comuni		Capoluogo		Altri Comuni		Capoluogo		Altri Comuni		Capoluogo		Altri Comuni		
M.	F.	M.	F.	M.	F.	M.	F.	M.	F.	M.	F.	M.	F.	M.	F.	M.	F.	M.	F.	
...	1	1	...	4
...
5	...	8	...	5	...	2	...	7	...	8	...	1	...	2	...	1	...	7	...	6
2	...	2	3	...	2	...	7	2	...	1	...	9
7	...	10	...	5	...	5	...	9	...	15	...	2	(9)	7	(10)	...	2	...	17	...
1	1	1
4	4	5	6	4
...	1	2
...	1	1	...	2	2	1	...	3
...	2	1	4
6	...	1	...	1	...	1	...	9	...	2	...	1	...	3	5	...	5
...	...	3	2	...	9	1	...	1	3
11	3	6	...	7	...	3	...	21	...	9	6	2	...	8	9
3	...	3	...	3	4	1	...	1	...	1
26	...	5	...	6	37	2	2	...	5
...	...	6	...	1	6	1
...	...	1	...	1	4	3
...	8
...	1	8
...	2	1	2	4	...	13
...	4	...	4	9
3	4	1	3	14
1	1	2	1	17
...	3	9	1	4
...	4
4	...	7	1	2	...	3	...	12	4	42	1	17
...	7	1
...	25	1	...	1
5	...	9	...	7	...	7	...	12	...	8	...	3	...	15	...	6	...	19	...	2
13	...	9	...	3	...	8	...	13	...	12	39	...	1	...	32
...	2	...	3	3
...	1

(4) Compresi 3 fabbricanti di concimi a) e 1 fabbricante di profumerie a). — (5) Compresi 2 fabbricanti di concimi a). — (6) Compreso rurgia a). — (10) Compresi 2 fabbricanti di strumenti musicali, 1 a) e 1 b). — (11) Compreso 1 litografo a).

TAV. I. — POPOLAZIONE CLASSIFICATA PER PROFESSIONI

Censimento 1881.

PROFESSIONI O CONDIZIONI	Segue CIRCONDARI DELLA PROVINCIA DI AQUILA								AREZZO				CIR DELLA PROVINCIA			
	CITTADUCALE				SOLMONA				AREZZO				ASCOLI PICENO			
	Capoluogo		Altri Comuni		Capoluogo		Altri Comuni		Capoluogo		Altri Comuni		Capoluogo		Altri Comuni	
	M.	F.	M.	F.	M.	F.	M.	F.	M.	F.	M.	F.	M.	F.	M.	F.
8 Coronari	1	1	1
TOTALE	3	...	29	...	66	...	27	1	43 ⁽¹⁾	6	43	4	11	...
TOTALE della II Categoria	282	663	2234	4896	1704	4298	4170	9506	2669	1718	14630	6439	2115	932	4516	4885

CATEGORIA III. — ALLOGGIO

I. — Alberghi e quartieri mobiliati.																
1 Albergatori e locandieri	1	8	3	8	8	9	6	20	6	43	37	3	7	5	4
2 Affittacamere	1	3	1	5	...	1
II. — Toeletta ed igiene della persona.																
1 Barbieri, parrucchieri e pettinatrici	2	...	3	...	25	5	20	7	25	...	72	3	22	...	6	...
2 Lavandai e lavandale	17	...	15	7	57	...	290	5	101	1	165	17	129	...	145
3 Stiratrici	1	...	2	...	9	...	12	...	39	...	50	...	16	...	22
TOTALE	3	18	5	17	57	71	33	310	64	143	126	219	79	147	19	167
TOTALE della III Categoria	3	19	13	20	65	79	42	316	85	152	170	251	82	155	24	171

I. — Credito, cambio di monete, spedizioni e commissioni.																
1 Stabilimenti di credito e banchieri privati	1	1	...	4
2 Agenti di cambio	12	...	5	...	6	...	2	...
3 Mediatori, sensali	2	...	15	...	13	...	17	...	125	...	5	...	3	...
4 Periti e stimatori pubblici	2	1	...	6	...	2
5 Banche di lotto	3	...	3	...	1	...	10	...	1	...	1	...
6 Spedizionieri ed agenti di commercio	1	2	1	5
7 Magazzinieri	4	...	1	...	3	1
8 Commessi viaggiatori	3	...	2	...	1	...	1	...
9 Ragionieri, cassieri ed esattori	1	29	...	39	...	5	...	4	...
10 Commessi di studio e di negozio	3	...	85	...	2	...	3	...	32	...	173	5	44	4	4	...
11 Impresari, appaltatori e fornitori	1	...	3	...	8	...	19	...	16	3	29	2	5	...	12	...
12 Pesatori pubblici e statori di liquidi	2	1
TOTALE	5	...	93	...	29	...	39	...	120	6	404 ⁽²⁾	7	69	4	30	1
II. — Derrate e merci.																
1 Negozianti di materiali da costruzione	1	1	...	1	...	3	...	24	...	3	...	2	...
2 Negozianti di derrate e di cereali	16	1	1	...	14	2	19	...	48	8	2	4	12	1
3 Negozianti di foraggi, crusca, ecc.	1	10	...	29	...	5	...	4	...

(1) Compresi 4 mosaicisti. 2 a) e 2 b). — (2) Compreso 1 sovventore su pegni. — (3) Compresi 5 fabbricanti di giocattoli, 1 a) e 4 b), e 5

(esclusi i bambini fino ad otto anni compiuti).

Professioni per circondari.

CONDARI DI ASCOLI PICENO				CIRCONDARI DELLA PROVINCIA DI AVELLINO												BARI DELLE PUGLIE				Num. d'ordine
FERMO				ARIANO DI PUGLIA				AVELLINO				SANT'ANGELO DEI LOMBARDI				ALTAMURA				
Capoluogo		Altri Comuni		Capoluogo		Altri Comuni		Capoluogo		Altri Comuni		Capoluogo		Altri Comuni		Capoluogo		Altri Comuni		
M.	F.	M.	F.	M.	F.	M.	F.	M.	F.	M.	F.	M.	F.	M.	F.	M.	F.	M.	F.	
...	7	...	1	...	1	1
...	9	...	2	2
18	...	18	...	10	...	17	...	45	...	65 (3)	2	4	...	54	...	7	...	54 (4)	1	
1156	627	6757	8972	1061	157	4614	2652	2514	1731	14368	11149	322	108	7189	3614	1034	453	4867	9248	

ED IGIENE DELLA PERSONA.

2	1	8	6	3	1	6	1	11	6	11	4	9	8	3	1	17	3	1
...	2	7	1	2
12	...	17	...	15	...	31	...	50	25	135	...	6	...	50	...	19	...	66	3	
18	...	24	1	14	...	96	7	41	...	111	23	1	...	89	...	26	...	106	14	2
8	74	...	114	...	25	...	62	...	210	...	159	...	8	...	96	...	13	...	81	3
...	11	...	28	...	3	...	1	...	15	...	20	...	1	...	5	...	1	...	4	4
38	85	41	143	29	28	127	70	91	250	246	202	7	9	139	101	45	14	172	102	
40	86	49	149	32	29	133	71	104	263	257	206	7	9	148	110	48	15	189	105	

COMMERCIO.

...	...	1	2	1
...	14	2
...	4	3
2	36	...	90	...	25	1	211	...	3	...	63	1	18	...	40	1	3
1	1	8	1	4
1	...	2	...	2	...	6	...	5	...	18	3	...	1	...	6	1	5
1	3	11	...	11	1	...	5	...	6
4	...	8	4	1	2	...	7
...	...	1	1	8
...	1	...	2	9
2	...	14	...	1	4	3	5	...	10
1	...	181	1	39	2	48	...	6	...	13	...	5	...	38	11	...	11
4	...	9	...	1	...	9	...	9	...	29	...	2	...	4	...	2	...	7	...	12
...	1	12
16	...	216	5	83	2	153	...	79	1	297	...	10	...	111	1	23	...	76	2	
...	...	6	...	2	11	1	69	6	1	2	1	1
...	44	3	1	...	2
3	1	26	1	13	...	22	...	24	5	57	16	16	1	18	...	6	...	12	1	3
...	...	3	13	1	6	...	20	7	9	6	...	3
...	2	...	1	2	6	5	11	2	3

negozianti di piante. — (4) Compresi 2 fabbricanti di figurine di gesso a).

Censimento 1881.

TAV. I. — POPOLAZIONE CLASSIFICATA PER PROFESSIONI

PROFESSIONI O CONDIZIONI	Segue CIRCONDARI DELLA PROVINCIA DI AQUILA								AREZZO				CIR DELLA PROVINCIA				
	CITTADUCALE				SOLMONA				AREZZO				ASCOLI PICENO				
	Capoluogo		Altri Comuni		Capoluogo		Altri Comuni		Capoluogo		Altri Comuni		Capoluogo		Altri Comuni		
	M.	F.	M.	F.	M.	F.	M.	F.	M.	F.	M.	F.	M.	F.	M.	F.	
4	Negozianti di bestiame, esclusi i cavalli	9	24	1	14	...	77	1	5	...	21	...
	{ a)	3	1	8	...	55	...	2	...	8	...
	{ b)	1	2	1	...
5	Negozianti di cavalli	1
	{ a)
	{ b)
6	Droghieri e negozianti di coloniali e di petrolio	1	2	5	1	3	...	7	...	12	1	40	5	12	...	18	5
	{ a)	26	2	...	1	5	1
	{ b)	12	...	8	4	18	7
7	Rivenditori di generi di privativa.	1	...	17	2	5	1	19	4	5	3	58	19	8	4	15	1
	{ a)	34	18	1	...	5	1
	{ b)	3	1	...	9	6	18	18	1
8	Negozianti di strumenti rurali.	1	...	1
9	Negozianti di lino e di cotoni greggi	1	5	1	4	...	6	1	5	...	13	5
10	Negozianti di filati e tessuti d'ogni genere	4	...	1	1	12	3	15	5	11	4	34	13	12	5	5	3
	{ a)	5	1	4	3	7	4	13	10	...	1
	{ b)
11	Negozianti di abiti, biancheria, calzature, ecc.	1	1	...	3	3	11	4	20	2
	{ a)	1	4	2	3	...
	{ b)
12	Negozianti di cuoi, pelli ed oggetti di pellicceria	6	...	6	...	3	...	13	1	22	1	1	...	6	...
	{ a)	2	...	7	1	...
	{ b)
13	Negozianti di legna da ardere e di carbone.	1	1	7	3	1	15	4	4	1	14	1
	{ a)	1	1	7	2	7	...
	{ b)
14	Negozianti di mobili di legno e di ferro	1	2
	{ a)
	{ b)
15	Negozianti di vetri, maioliche, specchi e lampade	2	1	...	2	4	26	9	9	1	2	...
	{ a)	3	4	43	8	4
	{ b)
16	Chincaglieri e negozianti di giuocattoli	2	1	1	1	1	3	2	27	7	6	1	...	2
	{ a)	3	1	8	1	1
	{ b)
17	Merciai	1	1	5	1	6	...	2	...	3	9	63	26	1	1	6	4
	{ a)	6	4	28	24	1	...
	{ b)	2	1
18	Negozianti di ombrelli, bastoni e ventagli	1
	{ a)
	{ b)
19	Negozianti di ferrarecce.	2	...	1	...	4	1	4	...	19	2	5	1	2	...
	{ a)
	{ b)	1	...	1	...	1	1	...
20	Negozianti di armi e munizioni
	{ a)
	{ b)
22	Negozianti di zolfo greggio e raffinato.
	{ a)	1	...	3
	{ b)	5	...	2
24	Librai e negozianti di musica	1	5	...	2
	{ a)	3	...	6	4	3
	{ b)
25	Negozianti di carta e cartolai	2	1
	{ a)
	{ b)
28	Negozianti di stracci e d'ossa.	1	...	2	...	2	...	2	2	8
	{ a)	6	2
	{ b)
29	Rigattieri	2	6	13	7
30	Negozianti di bozzoli e di semi di bachi.	6	...	5	...	4
31	Negozianti di formaggi e burro.	5
33	Negozianti di generi diversi	1	2	6	5	40	7	16	2	...	10	3	2	6	21	2	...
	TOTALE	11	6	79	14	92	18	130	21	176 (1)	64 (2)	790 (3)	181	107	28	209	34
	TOTALE della IV Categoria	16	6	172	14	121	18	169	21	296	70	1194	188	176	32	239	35

(1) Compreso 1 negoziante d'istrumenti d'ottica b) e 1 negoziante d'oggetti d'antichità a).— (2) Compreso 1 negoziante di strumenti d'ottica b).

(esclusi i bambini fino ad otto anni compiuti).

Professioni per Circondari.

CONDARI DI ASCOLI PICENO				CIRCONDARI DELLA PROVINCIA DI AVELLINO												BARI DELLE PUGLIE				Num. d'ordine
FERMO				ARIANO DI PUGLIA				AVELLINO				SANT'ANGELO DEL LOMBARDI				ALTAMURA				
Capoluogo		Altri Comuni		Capoluogo		Altri Comuni		Capoluogo		Altri Comuni		Capoluogo		Altri Comuni		Capoluogo		Altri Comuni		
M.	F.	M.	F.	M.	F.	M.	F.	M.	F.	M.	F.	M.	F.	M.	F.	M.	F.	M.	F.	
6	...	14	...	1	...	11	...	1	...	42	3	1	...	20	6	...	4
...	...	9	...	1	...	5	40	1	13	3
...	1	2	1	3	2	...	5
...	1	1
6	...	16	5	7	...	6	...	22	1	8	1	4	...	16	1	3	...	12	...	6
11	...	9	3	9	1	6	...	1	2	1	...	13	...	1	...	3
5	...	33	2	6	1	20	4	11	4	45	16	5	...	20	2	3	2	24	4	7
1	...	11	4	1	...	6	1	1	...	9	7	9	1	1	...	10	2	...
...	8
...	...	8	3	1	2	4	5	1	8	1	9
...	...	13	6	8	7	46	3	47	2	33	11	5	...	44	2	4	...	64	6	10
...	...	3	...	1	...	27	1	15	...	15	2	15	...	1	...	20	4	...
6	...	10	11	2	1	2	4	1	1	...	12	1	7	...	1	1	11
2	...	2	4	1	1	9	...	6	...	1	1	...
4	...	11	1	1	...	10	...	5	...	81	1	13	...	4	...	4	...	12
2	...	1	3	...	2	...	55	1	...	2	...	2
3	1	6	1	1	...	3	8	20	1	16	...	1	...	1	4	13
...	...	7	2	7	3	2	1	...
...	3	1	14
1	...	1	...	8	6	3	6	4	1	1	1	...	2	...	15
...	...	1	...	1	2	1	1	...	2
2	...	9	...	5	1	2	1	...	16
3	...	2	1	1	1
8	1	3	1	15	1	2	...	15	4	1	...	25	3	2	2	2	...	17
1	...	4	4	12	12	5	25	1	2	...	2
...	1	18
2
...	...	2	...	1	...	4	1	5	3	20	2	1	...	4	...	4	...	2	...	19
...	10	1	3	2	...	1
...	1	...	1	...	1	3	...	20
1	1	1
...	1	4	2	22
2	1	...	3	1	1	...	2	...	24
...	1
...	2	1	...	25
1	...	25	2	1	...	9	1	2	2	26	1	6	28
...	...	62	1	1	...	2	4
2	1	2	3	1	4	1	1	29
1	30
...	1	1	1	2	1	...	1	31
4	3	37	4	16	2	13	4	26	24	1	...	20	2	3	...	26	3	33
77	6	334	36	58	9	271	21	198 (4)	49	663	116	41	3	351	16	56	4	243	32	...
93	6	550	41	141	11	424	21	277	50	960	116	51	3	462	17	79	4	319	34	...

(3) Compresi 2 negozi d'oggetti d'antichità 1 a) ed 1 b). — (4) Compreso 1 negoziante di stampe, quadri ed oggetti di belle arti a).

TAV. I. — POPOLAZIONE CLASSIFICATA PER PROFESSIONI

Censimento 1881.

PROFESSIONI O CONDIZIONI	Segue CIRCONDARI DELLA PROVINCIA DI AQUILA								AREZZO				CIR DELLA PROVINCIA			
	CITTADUCALE				SOLMONA				AREZZO				ASCOLI PICENO			
	Capoluogo		Altri Comuni		Capoluogo		Altri Comuni		Capoluogo		Altri Comuni		Capoluogo		Altri Comuni	
	M.	F.	M.	F.	M.	F.	M.	F.	M.	F.	M.	F.	M.	F.	M.	F.

I. Trasporti per vie ferrate ed ordinarie.
Poste, telegrafi e telefoni.

CATEGORIA V. —

1	Impiegati al servizio delle ferrovie	3	...	9	...	38	...	46	...	100	1	1	...	23	...
2	Cantoni ferroviari	5	...	26	...	43	14	69	4	1	...	13	...
3	Portalettere e guarda fili telegrafici . . .	5	...	7	...	3	...	26	...	6	...	60	3	11	...	28	2
5	Impiegati al servizio delle diligenze . . .	1	...	1	...	6	...	4	1	...	3	...	4	...
6	Affitta carrozze, cavalli ed asini	14	2
7	Cocchieri di vetture pubbliche	7	...	6	...	13	...	25	...	12	...	159	...	58	...	76	...
8	Carrettieri e mulattieri	8	...	84	...	10	...	334	...	58	...	600	5	11	...	154	1
9	Stallieri	1	...	10	...	10	...	14	...	32	2	15	...	20	...
	TOTALE	21	...	102	...	70	...	463	...	179	14	1023	15	100	...	318	3
II. — Navigazione.																	
4	Piloti e marinai	445	...
5	Barcaioli e conduttori di zattere	3	...	15
6	Custodi d'argini e navalestri	6	...	9	1	...
	TOTALE	9	...	24	446	...
	TOTALE della V Categoria	21	...	102	...	70	...	463	...	188	14	1047	15	100	...	764	3

CATEGORIA VI. — CAPITALISTI

1	Capitalisti, benestanti, ecc.	92	129	961	799	169	236	980	1309	444	419	1906	1382	267	377	811	931
2	Pensionati	7	5	19	2	13	5	29	11	109	47	232	146	92	177	62	65
	TOTALE della VI Categoria	99	134	980	801	182	241	1009	1320	553	466	2138	1528	359	554	873	996

CATEGORIA VII. — IMPIEGATI PRIVATI E

1	Intendenti ed esattori privati	6	...	15	...	5	2	10	...	59	...	101	11	34	1	12	2
2	Scritturali e copisti	2	...	14	...	43	...	18	...	18	...	115	1	31	...	33	...
3	Governanti e damigelle di compagnia	1	...	1	...	1	...	2	37	15	3
4	Nutrici	1	...	5	...	8	...	10	...	9	...	17	...	9	...	10
5	Cuochi, credenzieri e dispensieri	5	1	19	5	4	1	20	9	51	30	44	1	15	4
6	Servitori, domestici, portinai e fantesche .	23	39	91	342	57	260	120	597	164	737	628	2819	328	721	391	909
7	Guardaboschi privati	4	11	10
8	Guardie campestri private	1	...	7	...	1	...	19	...	22	...	45	18	...
10	Camerieri di trattoria, birreria e caffè . . .	1	2	9	3	21	14	14	16	49	24	118	125	35	35	29	40
12	Bigliardieri, biscazzieri	1	5	...	2
	TOTALE della VII Categoria	33	42	145	352	147	290	196	625	337	781	1107	3018	472	767	498	968

(1) Compresi 4 proprietari di barche.

(esclusi i bambini fino ad otto anni compiuti).

Professioni per Circondari.

CONDARI DI ASCOLI PICENO				CIRCONDARI DELLA PROVINCIA DI AVELLINO										BARI DELLE PUGLIE				Num. d'ordine		
FERMO				ARIANO DI PUGLIA				AVELLINO				SANT'ANGELO DEI LOMBARDI		ALTAMURA						
Capoluogo		Altri Comuni		Capoluogo		Altri Comuni		Capoluogo		Altri Comuni		Capoluogo		Altri Comuni		Capoluogo			Altri Comuni	
M.	F.	M.	F.	M.	F.	M.	F.	M.	F.	M.	F.	M.	F.	M.	F.	M.	F.		M.	F.

TRASPORTI.

1	...	40	1	17	...	59	...	29	...	43	41	...	1
16	...	36	...	5	...	33	3	4	...	23	36	2	2
6	1	41	...	8	...	19	...	13	...	34	13	3	...	33	...	3	11	...	3
1	...	4	...	2	15	...	4	...	4	19	...	5
5	1	1	1	...	4	6
42	...	95	...	39	...	63	...	99	...	258	...	3	...	26	...	122	286	...	7
21	...	136	...	53	...	162	1	82	...	610	6	41	...	335	...	128	400	9	8
22	..	22	9	...	6	1	4	...	2	...	7	...	7	26	...	9
114	2	374	1	124	...	345	5	234	1	991	19	53	...	405	...	260	819	...	11
...	...	95	4
...	1	...	5
...	2	6
...	...	99 (1)	2	1
114	2	473	1	124	...	345	5	234	1	993	19	53	...	405	...	260	820	...	11

E PENSIONATI. — GRUPPO UNICO.

197	274	782	1040	339	249	2034	1942	253	475	4789	3931	76	42	3175	3076	303	765	1458	2109	1
51	131	170	39	14	...	33	10	59	27	74	79	4	1	23	8	11	1	20	75	2
248	405	952	1079	353	249	2067	1952	312	502	4863	4050	89	43	3198	3384	314	766	1478	2184	...

PERSONALE DI SERVIZIO. — GRUPPO UNICO.

23	...	9	...	5	...	17	1	15	...	33	2	1	...	31	15	2	1
43	...	20	...	20	...	6	...	42	...	91	...	7	...	17	...	27	...	46	...	2
...	1	...	1	1	...	1	...	6	3	...	1	...	3	3
...	7	...	8	...	2	...	9	...	18	...	24	...	1	...	7	...	2	...	8	4
39	6	40	1	4	1	7	1	29	...	35	...	2	...	13	2	11	...	10	...	5
92	383	214	850	89	174	99	437	101	704	539	1178	18	82	238	649	18	230	61	833	6
...	3	13	2	...	13	...	7
7	...	11	...	1	...	26	...	3	...	71	93	...	1	...	56	...	8
18	27	28	36	5	1	37	12	71	52	138	88	6	1	84	33	18	15	34	20	10
...	1	1	...	12
222	424	322	896	124	178	195	461	261	775	921	1298	34	84	476	694	77	248	233	855	...

Censimento 1881.

TAV. I. — POPOLAZIONE CLASSIFICATA PER PROFESSIONI

PROFESSIONI O CONDIZIONI	Segue CIRCONDARI DELLA PROVINCIA DI AQUILA								AREZZO				Città DELLA PROVINCIA			
	CITTADUCALE				SOLMONA				AREZZO				ASCOLI PICENO			
	Capoluogo		Altri Comuni		Capoluogo		Altri Comuni		Capoluogo		Altri Comuni		Capoluogo		Altri Comuni	
	M.	F.	M.	F.	M.	F.	M.	F.	M.	F.	M.	F.	M.	F.	M.	F.

CATEGORIA VIII. — DIFESA DEL

1) Esercito (ufficiali, soldati e veterani) . .	12	...	43	...	157	...	69	...	158	...	213	...	355	...	71	...
---	----	-----	----	-----	-----	-----	----	-----	-----	-----	-----	-----	-----	-----	----	-----

CATEGORIA IX. — AMMINISTRAZIONE CI

1) Impiegati governativi	24	...	34	...	59	...	59	...	173	...	152	8	122	...	57	5
2) Impiegati provinciali	1	...	1	1	10	11	...	1	...
3) Impiegati comunali	6	...	35	...	11	...	60	...	64	...	146	1	44	...	59	...
5) Impiegati di corpi morali	1	1	3	1	13	1	74	5	7	...	6	...
6) Guardie e visitatrici doganali	5	8	2	...	17	...	8	...	11	...
7) Guardie e visitatrici daziarie	25	18	...	1	...	30
8) Guardie municipali	3	...	7	...	12	...	7	...	29	...	2	...	6	...
9) Guardie campestri (escluse le private)	5	...	4	...	30	122	...	7	...	8	...
10) Guardie di pubblica sicurezza	13	15
11) Guardie carcerarie	1	...	8	...	46	...	6	...	7	...	9	2	10	1	4	1
12) Guardie forestali (escluse le private)	4	...	29	...	3	...	46	16	...	3	...	4	...
14) Inservienti governativi	1	4	10	...	4	...	7	1
15) Inservienti provinciali e comunali	27	...	8	...	53	1	29	1	93	2	19	6	73	1
16) Inservienti di corpi morali	1	3	2	16	12	19	15	4	2	1	...
TOTALE della IX Categoria . . .	42	...	141	...	180	3	270	3	362	14	682	33	289	10	230	7

I. — Culto cattolico.

CATEGORIA X.

1) Sacerdoti	11	...	197	...	82	...	188	...	189	...	836	...	138	...	321	...
2) Chierici	2	...	1	...	62	...	61	20	...
3) Monaci, laici, suore e converse	1	18	13	66	15	41	30	20	20	124	35	196	2	14	25	21
4) Sagrestani	1	...	9	...	6	...	20	...	7	...	22	1	11	...	16	...
TOTALE della X Categoria . . .	13	18	219	66	105	41	239	20	279	124	954	197	151	14	382	21

CATEGORIA XI. — GIURISPRU

1) Avvocati	1	...	5	...	18	...	25	...	19	...	31	...	19	...	14	...
2) Procuratori	2	...	1	...	19	...	13	...	1
3) Notai	1	...	15	...	5	...	20	...	8	...	39	...	3	...	13	...
TOTALE della XI Categoria . . .	2	...	20	...	25	...	46	...	46	...	83	...	23	...	27	...

CATEGORIA XII. — PROFESSIONI

1) Medici e chirurghi	2	...	23	...	12	...	43	...	19	...	91	...	15	...	52	...
2) Farmacisti	15	...	8	...	35	...	4	...	42	...	4	...	21	...
{ padroni	3	...	2	...	1	...	7	...	15	...	9	...	9	...
{ commessi
3) Veterinari	2	...	1	...	2	...	9	...	48	...	4	...	21	...
4) Dentisti	2	2	...	2
5) Flebotomi	6	...	3	...	10	5	...	3	...

(1) Compreso 1 della marina da guerra. — (2) Compreso 1 ministro di altro culto cristiano.

(esclusi i bambini fino ad otto anni compiuti).

Professioni per Circondari.

CONDARI DI ASCOLI PICENO				CIRCONDARI DELLA PROVINCIA DI AVELLINO												BARI DELLE PUGLIE				Num. d'ordine
FERMO				ARIANO DI PUGLIA				AVELLINO				SANT'ANGELO DEI LOMBARDI				ALTAMURA				
Capoluogo		Altri Comuni		Capoluogo		Altri Comuni		Capoluogo		Altri Comuni		Capoluogo		Altri Comuni		Capoluogo		Altri Comuni		
M.	F.	M.	F.	M.	F.	M.	F.	M.	F.	M.	F.	M.	F.	M.	F.	M.	F.	M.	F.	

PAESE. — GRUPPO UNICO.

68	...	51	...	65	...	69	...	245	...	122	...	114	...	81	...	15	...	50	...	1
----	-----	----	-----	----	-----	----	-----	-----	-----	-----	-----	-----	-----	----	-----	----	-----	----	-----	---

VILE (ESCLUSO L'INSEGNAMENTO). — GRUPPO UNICO.

59	1	72	2	35	...	73	...	254	...	158	1	45	...	82	...	21	...	61	...	1
6	...	1	...	4	19	2	2
28	...	112	...	7	...	73	...	25	...	149	...	4	...	71	2	7	...	79	...	3
15	...	4	1	1	2	1	2	1	5
10	...	31	...	6	...	1	...	27	...	10	...	7	...	2	9	...	6
17	...	7	...	6	42	...	3	10	...	26	...	7
8	...	6	...	3	...	21	...	11	...	22	...	2	...	16	...	5	...	26	...	8
1	...	4	...	2	...	16	101	14	...	46	...	56	...	9
...	12	...	1	10
4	1	5	...	6	...	7	...	27	2	14	1	6	...	8	...	1	...	6	...	11
...	12	...	3	...	78	41	16	...	12
4	...	1	...	3	...	2	...	15	4	...	4	...	1	14
25	1	63	...	10	...	71	1	21	...	121	...	7	1	78	...	8	...	45	...	15
2	8	10	...	1	1	16
179	11	306	3	82	...	276	2	466	3	660	3	75	1	318	2	100	...	324	...	2

— CULTO.

107	...	234	...	39	...	233	...	101	...	733	...	20	...	453	...	50	...	274	...	1
...	...	15	...	2	...	1	...	1	...	8	31	1	...	2
...	28	69	129	10	49	37	24	3	76	77	127	...	5	40	44	6	35	12	...	3
12	...	13	...	7	1	17	1	1	...	42	...	7	...	41	...	1	...	18	...	4
119	28	331	129	58	50	283	25	103	76	860	127	27	5	565	44	57	35	305	...	32

DENZA. — GRUPPO UNICO.

15	...	15	...	20	...	27	...	87	...	118	...	12	...	38	...	16	...	60	...	1
4	...	2	...	3	...	28	...	2	43	...	1	2
5	...	14	...	7	...	44	...	14	...	82	...	3	...	48	...	6	...	31	...	3
24	...	31	...	30	...	99	...	103	...	200	...	15	...	129	...	23	...	91

SANITARIE. — GRUPPO UNICO.

9	...	70	...	10	...	62	...	26	...	128	...	6	...	83	...	8	...	45	...	1
5	...	31	1	6	...	35	...	18	...	81	...	2	...	45	...	5	...	45	...	2
4	...	12	...	1	...	23	...	5	...	80	37	...	9	...	5	...	3
1	...	30	...	1	...	2	...	1	...	1	...	1	...	3	...	3	...	10	...	4
...	4	...	1	1	4
2	...	7	...	5	...	10	...	1	...	42	22	...	1	...	14	...	5

Censimento 1881.

TAV. I. — POPOLAZIONE CLASSIFICATA PER PROFESSIONI

PROFESSIONI O CONDIZIONI	Segue CIRCONDARI DELLA PROVINCIA DI AQUILA								AREZZO				CITTA' DELLA PROVINCIA DI ASCOLI PICENO			
	CITTADUCALE				SOLMONA				AREZZO				ASCOLI PICENO			
	Capoluogo		Altri Comuni		Capoluogo		Altri Comuni		Capoluogo		Altri Comuni		Capoluogo		Altri Comuni	
	M.	F.	M.	F.	M.	F.	M.	F.	M.	F.	M.	F.	M.	F.	M.	F.
7 Levatrici	2	...	4	...	5	...	41	...	17	...	67	...	4	...	29
8 Infermieri	3	1	1	1	8	7	4	6	1	3
9 Semplicisti e venditori di sanguisughe	1	1	...	2
TOTALE della XII Categoria	2	2	50	4	31	6	92	42	42	17	208	74	41	10	107	32

CATEGORIA XIII. — ISTRUZIONE ED EDUCAZIONE

1 Professori, direttori e maestri	4	8	39	41	19	26	57	74	49	79	114	257	37	46	72	70
2 Istitutori e prefetti di camerata	2	4	1	3	9	2	...	3
TOTALE della XIII Categoria	4	8	39	43	23	26	57	74	49	79	115	260	46	48	72	73

I. — Arti figurative.

CATEGORIA XIV. — BELLE LETTERE

1 Pittori, scenografi e miniatori	1	1	...	6	...	5	...	1
2 Scultori e modellatori	6	...	2	...	3	...	2	...
3 Disegnatori	1	1	...	1	...	1	...
4 Incisori	1
6 Fotografi	2	...	1	...	1	2	2	...	2
TOTALE	1	3	...	2	...	13	2	10	...	8	...	3	...
II. — Musica, drammatica, ginnastica.																
2 Maestri di musica, di canto, suonatori, ecc.	1	...	5	...	29	...	15	1	9	1	32	2	7	1	18	...
3 Cantanti e coristi	1	4	2	...
5 Artisti drammatici	4	4
6 Artisti teatrali in genere	9	4	8	2
8 Maestri d'arme, di ballo, di ginnastica	1	4	...	8	...	1
TOTALE	1	...	7 (1)	...	40	4	15	1	13	1	44	10	10	1	24	4
TOTALE della XIV Categoria	2	...	7	...	43	4	17	1	26	3	54	10	18	1	27	4

I. — Lettere.

CATEGORIA XV. — LETTERE

1 Letterati, pubblicisti	1	...	1	...	2 (2)	...	1
II. — Scienze applicate.																
1 Ingegneri	7	...	7	...	3	...	30	...	46	...	23	...	8	...
2 Architetti	1	...	2	...	1	...	2	1	...
3 Agronomi ed agrimensori	2	...	4	...	5	...	23	...	17	...	36	...	13	...	15	...
TOTALE	2	...	11	...	13	...	28	...	48	...	84	...	36	...	24	...
TOTALE della XV Categoria	2	...	11	...	13	...	29	...	49	...	86	...	37	...	24	...

(1) Compresi 2 burattinai. — (2) Compreso 1 traduttore.

(esclusi i bambini fino ad otto anni compiuti).

Professioni per Circondari.

CONDARI DI ASCOLI PICENO				CIRCONDARI DELLA PROVINCIA DI AVELLINO												BARI DELLE PUGLIE				Num. d'ordine	
FERMO				ARIANO DI PUGLIA				AVELLINO				SANT'ANGELO DEI LOMBARDI				ALTAMURA					
Capoluogo		Altri Comuni		Capoluogo		Altri Comuni		Capoluogo		Altri Comuni		Capoluogo		Altri Comuni		Capoluogo		Altri Comuni			
M.	F.	M.	F.	M.	F.	M.	F.	M.	F.	M.	F.	M.	F.	M.	F.	M.	F.	M.	F.		
...	4	...	43	...	3	...	29	...	11	...	88	...	2	...	42	...	3	...	23	7	
7	6	13	13	2	4	5	2	1	1	1	3	8	
...	1	9
28	10	163	58	25	3	132	29	59	16	335	89	10	2	191	42	26	3	120	26		

ZIONE PUBBLICA E PRIVATA. — GRUPPO UNICO.

52	41	97	125	21	13	49	46	50	47	127	119	16	4	69	72	21	29	59	81	1
14	...	2	2	1	5	1	7	3	4	2
66	41	99	127	21	13	49	47	55	48	134	122	16	4	69	72	25	29	59	81	

ARTI E GINNASTICA.

8	...	3	2	...	7	2	...	1	...	4	1	1
1	...	1	3	...	2	...	2	6	2
2	1	...	3
...	1	...	1	...	1	...	1	1	...	4
2	1	...	2	...	2	...	1	6
13	...	4	...	1	...	6	...	7	...	11	...	1	...	8	...	1	...	6	1	
14	...	17	...	13	...	28	...	36	...	86	4	6	...	126	...	6	...	30	1	2
7	2	2	3	2	...	1	3
...	7	4	11	13	5
...	12	11	3	1	6
1	4	1	...	1	...	2	...	1	...	8
22	2	19	3	13	...	28	...	54	11	94	8	7	...	127	...	8	...	45	15	
35	2	23	3	14	...	34	...	61	11	105	8	8	...	135	...	9	...	51	16	

E SCIENZE APPLICATE.

1	...	3	...	1	1	1
8	...	8	...	4	...	1	...	38	...	10	...	1	...	3	9	...	1
...	...	4	15	...	19	1	...	2	...	4	...	2
6	...	25	...	6	...	31	...	7	...	52	...	6	...	44	...	7	...	31	...	3
14	...	37	...	10	...	32	...	60	...	81	...	7	...	48	...	9	...	44	...	
15	...	40	...	11	...	32	...	60	...	82	...	7	...	48	...	9	...	44	...	

TAV. I. — POPOLAZIONE CLASSIFICATA PER PROFESSIONI

Censimento 1881.

PROFESSIONI O CONDIZIONI	Segue CIRCONDARI DELLA PROVINCIA DI AQUILA								AREZZO				CIR DELLA PROVINCIA			
	CITTADUCALE				SOLMONA				AREZZO				ASCOLI PICENO			
	Capoluogo		Altri Comuni		Capoluogo		Altri Comuni		Capoluogo		Altri Comuni		Capoluogo		Altri Comuni	
	M.	F.	M.	F.	M.	F.	M.	F.	M.	F.	M.	F.	M.	F.	M.	F.

CATEGORIA XVI. — PROFESSIONI

1	Suonatori ambulanti	1	...	1	...	1	1	...
2	Saltimbanchi ecc.	1
3	Merciaioli ambulanti	15	10	...	34	9	200	50	11	3	11	4
4	Cenciaioli e arrotini ambulanti	19	2	1	5	5	4	2	11	2	13	25	12	2
5	Spazzacamini	2	4
6	Calderai girovaghi	2	1	3	...
TOTALE della XVI Categoria.	34	2	1	18	7	39	11	218	52	24	28	27	6

CATEGORIA XVII. — PERSONALE

1	Facchini e brentatori	5	...	16	...	63	...	125	...	147	...	47	...	189	...
2	Accenditori di fanali	3	...	1	...	3	...	4	...	5	...	7	...
3	Lustrascarpe	2	3
4	Acquaiuoli	1	1	11
5	Affissatori
6	Venditori di giornali, fiammiferi, ecc.	1	...	7	...	4	1
7	Operai senza specificazione d'industria . .	43	38	23	8	2	...	583	1	25	64
TOTALE della XVII Categoria. . .		43	38	28	8	19	1	65	...	139	1	738	2	55	...	221	75

CATEGORIA XVIII. — DETENUTI, PROSTITI

1	Detenuti che non lavorano	3	...	3	...	54	1	11	1	...	9	6	...	121	2
2	Condutt. di case di tolleranza e prostitute.	9	15	...	1	...	26
3	Mendicanti	1	5	57	56	7	13	63	95	85	131	440	615	43	68	79	111
TOTALE della XVIII Categoria. . .		4	5	60	56	61	23	74	96	85	158	446	616	164	96	79	111

CATEGORIA XIX. — SENZA PRO

1	Allievi delle scuole	47	12	595	131	605	312	859	830	637	407	1720	1054	520	230	577	208
2	Attendenti alle cure domestiche	142	...	6207	...	1030	...	6134	...	2714	...	24781	...	5935	...	12471
3	Ricoverati negli ospedali, negli ospizi di carità, ecc.	32	47	20	103	28	51	53	73	5	13
TOTALE della XIX Categoria. . .		47	154	595	6338	637	1389	859	6964	557	3224	1748	25886	573	6298	582	12692

CATEGORIA XX. — SENZA DETER

1	Al disotto di 15 anni	124	171	959	1180	172	429	1803	2063	933	955	5263	5702	363	490	1922	2332
2	Al di sopra di 15 anni	7	10	158	3	14	...	159	125	109	185	778	1126	47	...	205	27
TOTALE della XX Categoria. . .		131	181	1117	1183	186	429	1962	2188	1042	1140	6041	6828	410	490	2127	2359
TOTALE GENERALE . . .		1613	1636	16979	20133	7394	6848	21619	30410	16369	15563	82305	76651	9856	9533	29935	31997

(esclusi i bambini fino ad otto anni compiuti).

Professioni per Circondari.

CONDARI DI ASCOLI PICENO				CIRCONDARI DELLA PROVINCIA DI AVELLINO												BARI DELLE PUGLIE				Num. d'ordine
FERMO				ARIANO DI PUGLIA				AVELLINO				SANT'ANGELO DEI LOMBARDI				ALTAMURA				
Capoluogo		Altri Comuni		Capoluogo		Altri Comuni		Capoluogo		Altri Comuni		Capoluogo		Altri Comuni		Capoluogo		Altri Comuni		
M.	F.	M.	F.	M.	F.	M.	F.	M.	F.	M.	F.	M.	F.	M.	F.	M.	F.	M.	F.	

GIROVAGHE. — GRUPPO UNICO.

...	...	10	1	...	8	9	1	...	1	
...	...	3	3	3	...	2	
...	...	32	9	8	2	10	1	27	8	3	...	4	1	2	...	14	1	3	
7	4	37	1	47	6	23	8	60	18	2	...	30	4	3	3	10	6	4	
...	...	2	1	5	
...	1	1	1	1	5	...	3	6
7	4	84	13	56	8	35	9	96	27	5	...	44	5	5	3	33	10		

DI FATICA. — GRUPPO UNICO.

33	...	123	...	28	...	37	...	78	...	111	...	23	...	54	...	28	...	169	...	1
5	...	1	...	4	1	7	...	3	3	...	7	...	2
...	...	1	9	...	2	3
...	4	2	23	...	2	...	3	1	9	...	4
1	2	...	3	...	1	...	2	1	2	...	5
3	2	1	1	6
...	...	80	24	22	2	103	32	8	5	1	...	156	11	7
42	4	207	47	34	2	62	6	97	1	227	32	23	...	63	6	32	...	334	20	

TUTE E MENDICANTI. — GRUPPO UNICO.

66	8	70	5	20	3	631	36	23	12	131	6	3	...	4	...	6	1	1
...	3	1	63	...	7	...	1	...	1	...	6	...	16	2
19	48	144	177	36	94	65	142	23	20	233	278	4	...	71	134	12	8	64	128	3
85	56	144	177	106	102	85	145	655	119	256	297	135	7	74	135	16	14	70	145	

FESSIONE. — GRUPPO UNICO.

404	230	761	453	165	22	636	142	840	365	2293	634	147	30	1096	231	154	28	661	322	1
...	1484	...	6841	...	3565	...	5843	...	3451	...	17601	...	1307	...	7641	...	4924	...	11313	2
101	266	42	61	10	17	...	26	147	88	24	16	...	16	...	15	5	81	27	49	3
505	1980	803	7355	175	3604	636	6011	987	3904	2317	18251	147	1353	1096	7887	159	5033	688	11685	

MINAZIONE. — GRUPPO UNICO.

668	559	1322	1856	775	762	2485	2658	400	581	3455	4384	103	153	2667	3116	557	1109	1527	2500	1
51	69	718	422	18	101	284	383	147	7	405	132	6	3	942	344	126	203	247	301	2
719	628	2040	2278	793	863	2769	3041	547	588	3860	4516	109	156	3609	3460	683	1312	1774	2801	
7353	7686	34456	38845	5636	5723	29614	30714	9378	9107	62180	63921	2865	2604	42746	46031	7673	7926	32137	32397	

(esclusi i bambini fino ad otto anni compiuti).

Professioni per Circondari.

DELLA PROVINCIA DI BENEVENTO								CIRCONDARI DELLA PROVINCIA DI BERGAMO												Num. d'ordine
CERRETO SANNITA				SAN BARTOLOMEO IN GALDO				BERGAMO				CLUSONE				TREVIGLIO				
Capoluogo		Altri Comuni		Capoluogo		Altri Comuni		Capoluogo		Altri Comuni		Capoluogo		Altri Comuni		Capoluogo		Altri Comuni		
M.	F.	M.	F.	M.	F.	M.	F.	M.	F.	M.	F.	M.	F.	M.	F.	M.	F.	M.	F.	

DELLE MATERIE PRIME.

243	57	4478	1604	623	123	2433	410	31	4	6513	1991	61	29	3158	1505	45	4	1438	134	1	
8	11	120	23	122	6	1360	634	19034	5580	214	112	1515	658	153	1	7308	3174	2	
16	17	1383	164	5	...	3187	208	85	37	795	182	164	155	808	373	362	4	2445	800	3	
...	...	58	...	9	16	...	241	...	5	...	11	...	14	...	270	5	4	
98	149	4549	6230	1345	2073	2142	4691	51	30	6761	6642	67	70	1443	1840	1043	470	4640	5041	5	
186	139	4513	3691	18	10	4097	5281	417	52	5257	3007	65	55	1837	1118	771	24	7321	1170	6	
551	373	15101	11712	2000	2206	11981	10596	1960	757	38601	17402	576	421	8772	5494	2388	503	23422	10324		
...	...	14	92	3	99	14	34	6		
...	...	34	15	200	42	2	...	113	18	32	1	1	
2	...	52	3	14	1	105	2	2	...	93	2	5	...	95	1	5	...	50	...	2	
49	...	486	19	110	4	349	45	3	...	134	52	7	...	132	7	6	...	64	28		
51	...	593 (1)	22	124	5	469	47	5	...	519	99	14	...	439	40	11	...	180	35		
...	...	34	16	24	...	41	2	1	...	2	...	17	...	1	
...	...	98	58	15	4	9	...	143	53	49	4	1	...	7	...	7	2	31	...	2	
6	...	40	27	...	1	...	625	12	1	...	373	1	6	...	1	
...	...	19	10	1624	7	6	...	394	46	2	
...	1
...	...	16	64	24	1	79	...	2	
...	1	...	42	8	...	1	...	16	...	5	
...	...	16	1	...	106	32	1	1	...	95	...		
...	...	18	2	200	7	1	
...	35	3	809	10	6	
608	373	15919	11808	2139	2215	12498	10643	2134	810	41800	17529	598	421	10834	5592	2409	505	23751	10359		

DUZIONI INDUSTRIALI.

19	1	29	...	3	...	3	1	4	...	82	113	25	1	
...	18	...	464	...	7	...	13	...	1	...	131	...	1	...	85	...	1	...	356	2
...	189	...	2694	...	18	...	293	1	11	178	2044	...	40	...	1600	4	72	158	2759	
2	...	2	...	1	6	1	...	3
1	...	1	...	1	5	...	1	
...	...	3	5	...	6	...	1	...	2	1	5	...	
...	...	4	1	1	1	5	1	...	1	7	4

Censimento 1881.

TAV. I. — POPOLAZIONE CLASSIFICATA PER PROFESSIONI

PROFESSIONI O CONDIZIONI	Segue CIRCONDARI DELLA PROVINCIA DI BARI								BELLUNO				CIRCONDARI				
	BARI DELLE PUGLIE				BARLETTA				BELLUNO				BENEVENTO				
	Capoluogo		Altri Comuni		Capoluogo		Altri Comuni		Capoluogo		Altri Comuni		Capoluogo		Altri Comuni		
	M.	F.	M.	F.	M.	F.	M.	F.	M.	F.	M.	F.	M.	F.	M.	F.	
5 Tessitori di lino, canapa e iuta	{ a)	1	7	...	8	3	59	23	1	190	35	...	3	...	171
	{ b)	7	5	208	...	23	2	493	12	9	235	141	...	27	31	342
6 Filatori, orditori e scardassatori di cotone	{ a)	2	10	1905	...	358	...	286	3
	{ b)	4	555	23	15515	...	674	10	4922	1	33
7 Tessitori di cotone	{ a)	3	2	1	43	...	7	2	143	8	2	12
	{ b)	12	177	5	785	3	49	4	742	5	1	1	42
8 Preparatori e scardassatori di lana	{ a)	2	1	3	1	17	...
	{ b)	2	3	...	20	...	1	1	16	11	11	1	...	21	3
9 Filatori e torcitori di lana	{ a)	96	...	108	...	115	...	6	...	7	25
	{ b)	651	...	236	...	740	...	1	1	11	83
10 Fabbricanti di tessuti di lana e di tessuti misti di lana e cotone	{ a)	1	53	...	6	...	26	1	2	49	5	42
	{ b)	3	11	...	849	...	24	1	1564	...	1	26	30	126
11 Filatori, incannatori, orditori e torcitori di seta	{ a)	3	1
	{ b)	1	2	229	1	1
12 Tessitori di seta	{ a)
	{ b)
16 Passamantieri e frangiai	{ a)	2
	{ b)
19 Tintori e stampatori di filati e di stoffe	{ a)	5	2	56	7	1	...	26	1	2	1	18	1	1	1	6	2
	{ b)	26	3	112	21	5	2	79	16	4	...	33	12	1	...	3	1
22 Ricamatori a mano e a macchina	{ a)	9	...	1	...	10	...	1	...	3	11
	{ b)	1	3	...	44	...	3	...	130	6	21
TOTALE		152	798 (1)	363	30417 (2)	13	1850	306	25205	46	34	614	676	36	448	178	2894 (3)
II. — Cuoi.																	
1 Conciatori di cuoi, pelli e pelliccie	{ a)	5	...	15	...	1	...	21	...	6	...	2
	{ b)	13	...	76	1	4	...	55	...	22	...	16	...	1
III. — Vestiario.																	
1 Fabbricanti di cappelli	{ a)	12	...	38	1	3	...	32	1	8	...	27	3	19	1	11	1
	{ b)	20	1	29	...	6	...	53	8	3	...	9	3	25	1	37	...
2 Fabbricanti di cappelli di paglia	{ a)
	{ b)	1	19	1
3 Modiste, crestaie e fabbricanti di busti	{ a)	1	6	...	5	...	3	...	5	...	5	...	3	1
	{ b)	26	...	6	...	2	...	7	...	2	1	2	...	2
4 Sarti (compresi i fabbric. di vestiar. militari, storici e religiosi)	{ a)	112	9	251	58	20	...	162	76	13	17	148	146	66	29	258	25
	{ b)	282	229	825	365	101	12	337	264	10	97	155	406	142	182	428	61
5 Confezionatori di biancheria e cucitrici	{ a)	131	...	1931	...	672	3	6114	...	37	...	208	...	53	...	422
	{ b)	1	3	12	3	10
6 Fabbricanti di maglie e di calze a mano e a macchina	{ a)	27	39	...	1	...	255	5	25
	{ b)	8
8 Fabbricanti di guanti	{ a)	1
	{ b)	2	1
9 Calzolai, ciabattini, zoccolai ed orlatrici di scarpe	{ a)	174	...	601	8	72	...	496	...	33	...	370	5	62	...	395	...
	{ b)	585	2	2122	14	254	...	1915	2	69	...	544	6	265	...	639	...
11 Fabbricanti di bottoni	{ a)
	{ b)

(1) Compresa 1 ricamatrice in oro. — (2) Compresa 5 ricamatrici in oro. — (3) Compresa 12 fabbricanti di merletti e veli e ricamatori di (6) Compreso 1 fabbricante di tessuti elastici b). — (7) Compresa 1 fabbricante di nastri a).

(esclusi i bambini fino ad otto anni compiuti).

Professioni per Circondari.

DELLA PROVINCIA DI BENEVENTO								CIRCONDARI DELLA PROVINCIA DI BERGAMO																Num. d'ordine
CERRETO SANNITA				SAN BARTOLOMEO IN GALDO				BERGAMO				CLUSONE				TREVIGLIO								
Capoluogo		Altri Comuni		Capoluogo		Altri Comuni		Capoluogo		Altri Comuni		Capoluogo		Altri Comuni		Capoluogo		Altri Comuni						
M.	F.	M.	F.	M.	F.	M.	F.	M.	F.	M.	F.	M.	F.	M.	F.	M.	F.	M.	F.					
...	4	1	109	...	23	1	19	3	1	2	73	2	...	3	82	66	73	5				
...	31	...	358	...	98	...	70	136	15	4	927	3	3	4	243	...	7	111	222	6				
...	4	2	1	1	7	4	...	1	5	3	1	4	7				
...	9	5	34	...	3	76	77	502	580	...	14	148	381	143	99	8				
...	1	1	3	...	5	4	1	4	17	...	2	2	1	...	9				
...	10	...	17	...	4	1	...	49	130	174	1559	2	23	25	344	...	1	6	24	10				
...	7	1	...	31	1	...	5	1	6	...	11				
...	30	...	71	...	5	...	67	2	2	7	66	120	8	4	12				
...	10	...	67	...	6	...	34	3	6	1	2	13				
...	16	5	328	...	29	...	415	...	2	3	41	127	106	2	33	4	19	14				
...	1	1	3	...	32	...	89	1	74	16	1	15				
...	2	7	5	141	...	23	149	...	2	15	14	308	553	5	18	...	2	16				
...	1	111	2420	480	10591	57	1759	66	494	208	4145	17				
...	5	1	1	...	1	38	7	1	1	...	18				
...	24	12	3	5	2	67	699	2	19				
...	11	22	20				
...	2	15	21				
...	1	...	4	2	1	...	7	15	4	13	2	11	...	6	...	11	...	22				
...	1	...	6	4	3	...	6	28	...	31	2	16	1	30	...	15	...	23				
...	1	19	3	...	1	1	...	3	...	2	1	24				
...	52	...	3	...	12	...	20	...	12	2	...	9	3	25				
65	302	152	4313	14	256	116	1100	514	2749	1548	16065	9	123	863	5328	191	1316	868	7755	26				
									(4)					(5)	(5)			(6)	(7)					
...	1	11	1	3	...	1	...	1	...	2	...	4	...	27				
...	1	...	43	...	4	...	14	...	4	...	3	...	13	...	28				
...	1	...	7	1	...	15	4	3	...	2	...	3	...	1	...	11	...	29				
...	1	...	5	34	18	1	2	2	...	3	...	5	...	91	...	30				
...	1	31				
...	1	...	25	1	...	3	...	2	32				
...	23	...	5	...	1	...	1	...	2	2	33				
25	1	125	17	42	1	149	6	72	181	169	256	6	10	41	76	19	22	240	120	34				
44	1	303	129	23	1	181	30	90	529	232	404	...	21	21	67	51	70	124	270	35				
...	1	20	...	326	...	88	...	175	...	786	...	2511	...	274	...	1360	...	184	...	2182				
...	3	1	1	6	1	2	36				
...	5	8	4	4	4	8	2	37				
...	2	38				
34	...	230	...	31	...	221	...	170	5	465	2	48	...	162	2	63	1	357	...	39				
64	...	620	...	70	...	281	3	678	13	663	4	133	...	153	...	209	1	234	...	40				
...	3	41				
...	98	30	1	42				

trine, 3 a) e 9 b). — (4) Compresa 8 ricamatrici in oro. — (5) Compresi 27 tessitori di tappeti, 8 maschi b) e 19 femmine, 1 a) e 18 b). —

PROFESSIONI O CONDIZIONI	Segue CIRCONDARI DELLA PROVINCIA DI BARI								BELLUNO				BENEVENTO				
	BARI DELLE PUGLIE				BARLETTA				BELLUNO				BENEVENTO				
	Capoluogo		Altri Comuni		Capoluogo		Altri Comuni		Capoluogo		Altri Comuni		Capoluogo		Altri Comuni		
	M.	F.	M.	F.	M.	F.	M.	F.	M.	F.	M.	F.	M.	F.	M.	F.	
12 Fabbricanti di plume e di fiori artificiali.	a)	
	b)	
13 Fabbricanti di ombrelli.	a)	3	1	1	1	1	7	...	1	...	1	...	
	b)	1	1	9	9	...	3	
TOTALE . . .		1202 (1)	408 (1)	3912 (4)	2431	456	690	2998	6744	137	159	1270	812	584	268	1770	546
IV. — Alimentazione.																	
1 Brillatori di riso, crivellatori di grani.		1	...	23	...	5	2	...	3	...
2 Mugnai.	a)	31	2	36	8	9	...	85	1	20	...	285	65	5	...	36	...
	b)	47	1	198	6	17	...	256	3	42	42	812	149	92	...	125	...
3 Fornai (panattieri).	a)	47	...	84	58	23	3	204	46	7	...	51	11	33	15	23	36
	b)	189	7	235	194	49	7	413	134	23	...	147	18	88	2	35	...
4 Pastai.	a)	37	1	111	16	15	2	64	5	3	3	16	3	17	...
	b)	114	6	192	35	43	2	147	6	1	...	23	...	49	...
5 Pasticcieri e confettieri.	a)	29	...	2	12	4	...	15	...	2	...	13	1	1	...	9	...
	b)	40	...	1	4	5	...	9	...	5	...	22	27	...
6 Pizzicagnoli.	a)	32	...	97	4	9	3	104	2	11	4	70	20	19	3	7	...
	b)	13	...	68	12	7	...	59	6	3	2	54	27	1
7 Fabbricanti di burro e di formaggi.	a)	1	1	...	1	4	19	2
	b)	5	25
8 Macellai e trippaiuoli.	a)	24	1	118	6	10	1	95	5	3	37	4	23	...	48
	b)	51	...	356	11	16	...	143	2	15	1	31	5	31	...	32	...
9 Venditori di pollame e di cacciagione.		39	7	2	1	1	...	15	...
10 Negozianti di uova.		4	2	1	1	3	2	...	1	4	...
11 Venditori di pesci e frutti di mare.		36	...	145	4	29	...	181	...	2	1	1	...	7
12 Erbibvendoli.		55	1	46	22	8	1	17	6	...	4	3	1	8	13	4	...
13 Fruttivendoli.		52	12	61	22	14	15	127	50	11	12	98	74	13	16	9	...
14 Negozianti e incartatori di agrumi.		24	2
15 Trattori, osti e bettolieri.		11	2	21	12	6	...	15	11	36	32	250	172	7	13	27	...
16 Friggitori e venditori di commestibili.		15	6	21	16	12	3	6	2	2	1
17 Vinai e cantinieri.	a)	85	5	147	28	36	...	209	33	4	...	16	5	64	3	77	21
	b)	97	4	133	50	17	...	121	6	5	3	16	...	12	...
18 Fabbricanti e venditori di aceto.		1	1	...
19 Fabbricanti di olio d'oliva.	a)	109	4	81	3	79	20	2	10	3	...
	b)	100	...	61	1	1	...	42	3	3	2	2	...
20 Fabbricanti di birra.	a)	...	1
	b)	5
22 Fabbricanti di liquori.	a)	5	1	15	...	4	...	42	...	5	35	21	1	...	4
	b)	3	...	13	...	10	...	12	21	15
23 Fabbricanti di acque gazose.	a)	1
	b)
24 Caffettieri e sorbettieri.		42	4	104	26	25	2	113	14	10	12	14	15	17	...	30	...
TOTALE . . .		1341 (2)	61 (3)	2186	550	385	36	2578 (5)	356	204	123	1534 (6)	617 (7)	475	82	599	169

(1) Compresi 3 fabbricanti di ventagli, 2 maschi b) e 1 femmina a). — (2) Compresi 2 fabbricanti di conserve alimentari, 1 a) e 1 b), e 1 cedratai. — (3) Compresi 5 fabbricanti di cioccolato, 2 a) e 3 b). — (4) Compreso 1 negoziante di birra. — (5) Compreso 1 fabbricante di miele. — (6) Compreso 1 fabbricante di ventagli b).

(esclusi i bambini fino ad otto anni compiuti).

Professioni per Circondari.

DELLA PROVINCIA DI BENEVENTO								CIRCONDARI DELLA PROVINCIA DI BERGAMO												Num. d'ordine
GERRETO SANNITA				SAN BARTOLOMEO IN GALDO				BERGAMO				CLUSONE				TREVIGLIO				
Capoluogo		Altri Comuni		Capoluogo		Altri Comuni		Capoluogo		Altri Comuni		Capoluogo		Altri Comuni		Capoluogo		Altri Comuni		
M.	F.	M.	F.	M.	F.	M.	F.	M.	F.	M.	F.	M.	F.	M.	F.	M.	F.	M.	F.	
...	4	...	1	3	1	...	12
...	3	1	2	1	1
...	7	1	3	...	1	2	...	7	13
...	6	1	5	1	...	1	...	3	...
170	22	1290	476	166	90	834	219	1081	1600	1654	3217	192	307	370 (11)	1524 (12)	355	282	1068	2577	
...	...	3	18	1	...	37	...	1
2	...	33	...	3	...	32	1	32	2	381	47	1	...	113	11	18	1	226	7	2
5	...	109	1	8	...	52	1	71	5	653	131	4	...	138	7	21	...	353	9	3
2	1	21	44	3	12	6	26	39	21	145	19	8	1	58	20	11	5	120	19	3
3	...	7	67	3	2	6	65	143	1	283	42	9	2	59	7	45	...	145	8	4
8	2	35	13	4	1	14	3	13	6	14	1	3	...	5	5	1	...	6	1	4
5	1	60	11	6	3	28	...	37	1	8	3	1	...	8	...	3	1	1	2	5
1	...	6	22	9	6	...	3	1	3	1	2	...	5	...	5
...	2	...	44	4	18	1	...	2	1	...	4	...	1	...
3	1	18	7	2	2	17	8	82	22	250	94	4	15	69	69	17	3	150	68	6
...	1	7	4	3	1	82	6	148	120	1	8	12	14	16	2	53	14	7
...	2	...	2	1	11	3	1	34	3	...
...	2	...	11	10	1	1	...	25	9	...
3	1	26	...	7	4	28	...	41	3	65	6	5	...	30	2	10	...	41	...	8
4	...	45	3	8	...	18	...	41	...	58	8	3	...	16	...	6	...	22	...	9
...	...	7	8	4	51	12	145	26	9	1	29	22	10
...	...	1	2	10	3	10
...	...	5	11	...	9	12	3	1	1	1	11
5	2	13	1	4	1	24	26	8	2	2	8	6	3	1	12
1	...	13	23	...	1	...	8	102	85	186	93	4	16	46	45	51	21	118	69	13
...	5	14
1	...	32	11	11	...	162	94	330	155	12	9	118	97	37	14	252	37	15
1	...	1	3	1	4	22	25	7	9	2	2	15	15	16
4	...	56	8	1	1	13	7	24	4	18	...	2	...	10	...	7	...	2	...	17
17	1	21	7	1	6	12	1	11	3	...	2	...	18
...	...	2	1	24	...	8	1	1	1	...	1	...	18
3	...	7	2	1	...	2	...	3	...	12	2	...	3	1	25	...	19
1	...	9	3	...	33	2	3	...	5	...	33	...	20
...	1	1	20
...	5	1	2	1	20
...	...	2	1	1	24	10	46	30	...	1	9	16	11	8	51	27	22
...	9	4	23	23	2	1	5	3	8	16	...
...	2	1	23
...	1	23
10	...	32	5	5	3	15	4	38	24	19	4	2	2	8	12	6	2	24	8	24
79	10	572 (8)	211	51	29	266	140	1171 (9)	342	2934 (10)	848	63	57	742	322	297	70	1783	386	

acquacedrataio. — (3) Compresa 1 acquacedrataia. — (4) Compresi 8 pellicciai, 3 a) e 5 b). — (5) Compreso 1 negoziante di birra e 2 acquacera vergine a). — (9) Compreso 1 fabbricante di cioccolatte b). — (10) Compreso 1 fabbricante di cioccolatte a). — (11) Compreso 1 pellicciaio b).

Censimento 1881.

TAV. I. — POPOLAZIONE CLASSIFICATA PER PROFESSIONI

PROFESSIONI O CONDIZIONI	Segue CIRCONDARI DELLA PROVINCIA DI BARI								BELLUNO				CIRCONDARI					
	BARI DELLE PUGLIE				BARLETTA				BELLUNO				BENEVENTO					
	Capoluogo		Altri Comuni		Capoluogo		Altri Comuni		Capoluogo		Altri Comuni		Capoluogo		Altri Comuni			
	M.	F.	M.	F.	M.	F.	M.	F.	M.	F.	M.	F.	M.	F.	M.	F.		
V. — Fabbricazione e manutenzione delle case e strade.																		
1	Capimastri ed assistenti.	70	...	122	...	20	...	267	...	9	...	98	...	15	...	26	...	
2	Muratori e manovali	1428	...	3009	3	530	...	2324	...	180	...	1763	...	404	1	494	1	
3	Terraiuoli e braccianti	143	2	1888	71	778	7	1168	26	218	...	1924	1212	74	18	385	175	
4	Minatori per gallerie	1	3	...	21	...	118	...	1	...	40	...	
5	Scalpellini, marmisti e segatori di marmi	a)	9	...	17	12	...	7	...	141	...	3	...	26	...	
		b)	139	...	337	...	6	...	204	...	25	...	267	...	22	...	44	...
6	Fabbricanti di cementi e di calcina, e gessaiuoli	a)	4	12	...	2	...	2	...	1	
		b)	1	...	12	20	5	2	
7	Fabbricanti di laterizi.	a)	4	...	11	...	1	...	21	10	...	3	...	13	...	
		b)	43	...	106	55	17	...	17	...	3	2	14	...
8	Lasticatori, spazzini e stradini	133	...	148	5	22	...	97	...	10	...	158	...	1	...	21	...	
9	Fontanieri e scavatori di pozzi	2	3	...	
10	Lavoranti in pavimenti	8	1	21	...	
11	Stuccatori	21	...	40	13	2	
12	Segatori di legname	2	...	5	4	...	4	...	572	...	4	...	22	...	
13	Falegnami	a)	79	...	263	...	50	...	284	...	43	...	574	...	48	...	188	...
		b)	474	...	876	...	167	...	843	...	69	...	824	...	142	...	293	...
14	Decoratori e pittori di stanze	141	...	40	...	14	...	119	...	7	...	8	...	29	...	15	...	
15	Imbianchini	55	...	90	59	4	
	TOTALE	2743	2	6968	79	1588	7	5945	26	595	...	6493 (1)	1213	755	23	1605	176	
VI. — Mobilio, utensili ed oggetti di uso domestico.																		
1	Sediari ed impagliatori di sedie	a)	6	...	15	2	2	...	43	8	2	...	98	4	...	
		b)	52	26	34	4	3	...	95	173	1	...	129	...	2	1	4	...
2	Fabbricanti di mobili	a)	42	...	50	...	10	...	110	...	3	...	9	1	...	
		b)	157	...	113	...	18	...	266	...	2	1	...	
3	Tornitori di legno e di osso	a)	2	...	1	1	...	3	...	6	...	1	...	1	...
		b)	7	4	2	
4	Inverniciatori e fabbricanti d'insegne.	a)	1	...	3	
		b)	10	1	...	5	...	1	1	...	
5	Indoratori in legno, stucco, ecc.	a)	7	...	2	1	...	1	...	1	...	1	
		b)	8	...	1	2	...	3	1	
7	Materassai	a)	1	...	2	...	9	1	...	2	...	
		b)	6	...	3	1	2	13	
8	Fabbricanti di coltroni	1	
9	Tappezzieri e addobbatori	a)	13	...	1	6	...	1	...	1	...	9	...	2	...
		b)	33	...	1	8	...	1	...	1	...	11	...	3	...
11	Fabbricanti di specchi, vetri e cristalli.	a)	1	...	
		b)	4	...	
12	Fabbricanti di ceramica.	a)	5	24	...	1	1	...	
		b)	24	189	8	1	43	...	
15	Fabbricanti di botti, mastelli, stacci, scale, ecc.	a)	56	...	15	...	12	...	44	...	4	...	20	...	8	...	20	...
		b)	696	...	40	...	55	...	170	...	2	...	16	...	24	...	14	...
16	Fabbricanti di pettini	a)	1	1	
		b)	2	3	1	2	

(1) Compreso 1 fabbricante di stufe b). — (2) Compresi 1 fabbricante di asfalto ed 8 fabbricanti di stufe, 5 a) e 3 b).

(esclusi i bambini fino ad otto anni compiuti).

Professioni per Circondari.

DELLA PROVINCIA DI BENEVENTO								CIRCONDARI DELLA PROVINCIA DI BERGAMO																Num. d'ordine
CERRETO SANNITA				SAN BARTOLOMEO IN GALDO				BERGAMO				CLUSONE				TREVIGLIO								
Capoluogo		Altri Comuni		Capoluogo		Altri Comuni		Capoluogo		Altri Comuni		Capoluogo		Altri Comuni		Capoluogo		Altri Comuni						
M.	F.	M.	F.	M.	F.	M.	F.	M.	F.	M.	F.	M.	F.	M.	F.	M.	F.	M.	F.					
...	...	109	7	...	35	...	56	...	8	...	50	...	11	...	72	...	1				
65	...	534	...	56	...	287	2	391	...	1472	...	34	...	353	...	97	...	667	...	2				
134	47	1611	1296	78	96	1569	354	47	15	2391	963	20	3	971	343	65	15	526	95	3				
...	...	40	1	...	241	...	1	...	2	4				
9	...	24	11	...	11	...	71	11	...	3	...	6	...	5				
44	...	99	34	...	51	...	473	18	...	8	...	37	...	6				
...	...	1	2	...	3	7	7				
...	...	1	1	...	15	...	64	35	8				
4	...	4	1	2	...	3	34	...	1	...	11	...	1	...	16	...	9				
6	...	10	3	...	2	...	116	...	6	1	22	...	1	...	79	...	10				
...	...	20	...	2	...	10	...	72	...	134	5	6	...	40	...	7	...	43	...	11				
1	1	12				
...	6	1	5	...	13				
...	...	2	1	...	10	...	4	14				
...	...	33	8	...	12	...	89	21	...	2	...	20	...	15				
9	...	88	...	20	...	85	...	130	2	399	...	19	...	153	...	35	1	296	...	16				
16	...	235	...	13	...	76	...	387	...	832	...	40	...	146	...	104	...	324	...	17				
8	...	24	...	1	...	10	...	99	...	16	...	4	...	9	...	4	...	11	...	18				
...	2	...	18	7	10	...	19				
296	47	2835	1297	172	96	2105	356	1283 (2)	17	6413	968	139	4	1857	343	338	16	2112	95	20				
4	...	5	1	1	3	1	2	2	3	...	21				
3	...	7	2	3	2	10	1	2	2	2	...	22				
...	14	...	7	...	1	...	2	11	...	23				
...	...	1	27	...	11	...	2	3	...	24				
...	13	...	217	1	2	...	8	...	2	...	6	...	25				
...	31	...	323	7	...	9	...	3	...	26				
...	12	...	5	3	...	3	...	27				
...	50	...	1	5	...	2	...	28				
...	5	2	...	2	29				
...	18	...	1	...	2	30				
...	...	1	6	1	9	2	1	...	2	...	1	...	6	...	31				
...	19	1	10	3	...	2	6	1	5	...	6	3	32				
...	7	17	9	33				
...	...	1	...	1	...	2	...	16	1	1	1	34				
...	1	...	52	1	2	2	35				
...	6	...	7	...	1	6	...	36				
...	13	...	4	...	2	3	...	37				
9	...	9	...	2	...	4	4	3	...	38				
12	...	2	...	3	...	9	...	15	...	6	13	...	1	...	22	...	39				
...	...	8	...	2	...	4	...	5	...	2	2	...	1	40				
...	...	31	...	2	...	11	...	10	...	4	3	...	1	41				
...	3	2	2	...	42				
...	1	...	1	1	...	43				

Censimento 1881.

TAV. I. — POPOLAZIONE CLASSIFICATA PER PROFESSIONI

PROFESSIONI O CONDIZIONI	Segue CIRCONDARI DELLA PROVINCIA DI BARI								BELLUNO				GIRCONDARI			
	BARI DELLE PUGLIE				BARLETTA				BELLUNO				BENEVENTO			
	Capoluogo		Altri Comuni		Capoluogo		Altri Comuni		Capoluogo		Altri Comuni		Capoluogo		Altri Comuni	
	M.	F.	M.	F.	M.	F.	M.	F.	M.	F.	M.	F.	M.	F.	M.	F.
18) Fabbricanti di spazzole e di pennelli { a) ... { b) 3	9	1	...	1	...	
19) Aggiustatori di stoviglie	11	1	1	8	16	
20) Fabbricanti di ceste, gabbie, ecc.	17	...	3	1	...	2	...	16	6	...	
TOTALE . . .	1112 (1)	28 (1)	336	8	104	...	1002	193	37	...	343 (4)	1	58	3	107	...
VII. — Veicoli, selleria ed altri articoli da viaggio.																
1) Fabbricanti di carrozze. { a) 6 { b) 9	17	...	2	9	3	...	10	...	15	...	
2) Fabbricanti di carri { a) 1 { b)	4	1	...	15	23	...	
3) Fabbricanti di oggetti di cuoio per viaggio. { a) ... { b)	1	
5) Sellai e morsai { a) 21 { b) 40	41	1	6	53	...	2	...	7	...	6	...	1	...	
TOTALE . . .	77	...	178	1	27	199	...	8	...	56	...	32	...	60	...	
VIII. — Costruzioni navali.																
1) Maestri d'ascia e carpentieri	113	...	268	...	56	110	
2) Calafati	12 (2)	...	8	...	21	41	
IX. — Fabbricazione d'armi e munizioni.																
1) Armaiuoli { a) 6 { b) 6	7	...	3	15	...	2	...	3	...	4	...	12	...	
3) Pirotecnici e fabbricanti di polvere e dinamite { a) ... { b) 3	12	9	5	...	
TOTALE . . .	16 (3)	...	38	...	5	48	...	2	...	7	...	8	...	23	...	
X. — Lavorazione dei metalli.																
1) Laminatori e trafilatori del ferro e fonditori di ghisa. { a) 3 { b) 10	13	
2) Fonditori di ottone, bronzo ed altre leghe metalliche { a) 6 { b) 7	3	13	2	...	3	
5) Fabbri-ferrai, imbruntitori e chiodaiuoli. { a) 53 { b) 336	149	22	187	16	1	458	1	13	102	
6) Fabbricanti di ferri da cavallo e miscalchi { a) 1 { b) 5	22	2	8	1	6	...	6	6	8	
7) Ramai e calderai. { a) 21 { b) 51	26	1	19	10	72	...	9	8	
8) Lattonieri e stagnari { a) 20 { b) 53	12	7	21	2	51	...	12	4	
TOTALE . . .	566	...	942	...	124	977	...	76	2	1572	6	119	...	326	...	

(1) Compresi 8 fabbricanti di letti in ferro, 3 a) e 5 b), e 1 maschio e 1 femmina fabbricanti di stecchini, e 6 fabbricanti di pipe e 6 fabbricanti di cartucce. — (4) Compresi 2 fabbricanti di stuoie e persiane, 1 a) e 1 b). — (5) Compreso 1 fabbricante di letti in ferro a) e 5 fabbricanti — (8) Compreso 1 fabbricante di tubi e lastre di piombo a).

(esclusi i bambini fino ad otto anni compiuti).

Professioni per Circondari.

DELLA PROVINCIA DI BENEVENTO								CIRCONDARI DELLA PROVINCIA DI BERGAMO												Num. d'ordine
CERRETO SANNITA				SAN BARTOLOMEO IN GALDO				BERGAMO				CLUSONE				TREVIGLIO				
Capoluogo		Altri Comuni		Capoluogo		Altri Comuni		Capoluogo		Altri Comuni		Capoluogo		Altri Comuni		Capoluogo		Altri Comuni		
M.	F.	M.	F.	M.	F.	M.	F.	M.	F.	M.	F.	M.	F.	M.	F.	M.	F.	M.	F.	
...	2	1	1	...	1	2	...	18
...	10	...	1	4	...	1
...	1	...	9	1	19
...	...	34	1	...	74	2	221	...	1	...	15	1	12	1	14	...	20
28	...	99	2	10	...	32	...	409 (5)	18 (5)	862	8	16	4	82	15	43	1	102	4	
5	...	4	6	...	6	4	...	2	...	4	...	1
9	...	2	17	2	5	...	2
...	...	1	1	5	3	...	3
...	...	1	3	3	1	...	3
...	2	3
...	1	...	2	...	22	4	12	4	...	7	...	12	...	5
...	1	...	4	...	37	...	5	...	1	...	3	...	6	...	11	...	5
14	...	8	...	2	...	6	...	85	4	28	...	1	...	21	...	16	...	36	...	
...	1
...	1	2
5	...	6	...	5	...	5	...	5	...	12	...	1	...	2	2	...	1
7	...	8	...	1	...	2	...	7	...	10	2	...	3	...	2	...	1
...	...	5	7	4	1	3	...	3
...	...	2	4	...	1	5	...	3
12	...	21	...	6	...	18	...	13	...	27 (7)	...	1	...	5	...	3	...	12	...	
...	...	1	5	...	17	11	1
...	52	...	22	62	2
...	15	1	1	1	2
...	29	2	...	1	5
30	...	77	...	16	...	80	...	46	2	306	...	8	...	66	...	19	...	177	...	5
28	...	145	...	4	...	99	...	245	...	594	...	7	...	216	...	55	...	148	...	6
2	...	6	2	...	16	...	21	...	6	...	8	...	1	...	19	...	6
2	...	14	11	...	15	...	19	...	5	...	7	...	2	...	16	...	7
8	...	13	15	...	21	1	37	...	3	1	11	...	7	1	26	...	7
...	...	20	12	...	31	...	41	...	4	...	9	...	7	...	15	...	8
1	...	15	...	5	...	3	...	19	...	2	2	...	2	...	2	...	8
1	...	5	...	2	...	6	...	48	...	5	5	...	5	...	2	...	
72	...	296	...	27	...	228	...	544 (6)	4	1065	...	33	1	401 (8)	...	99	1	405	...	

quali 5 maschi, 3 a) e 2 b), ed una femmina b). — (2) Compresi 3 fabbricanti di attrezzi da bastimento, 1 a) e 2 b). — (3) Compreso 1 fab-
 di stuoie e persiane, 2 a) e 2 b) e 1 femmina b). — (6) Compresi 2 fabbricanti di tele metalliche a), — (7) Compreso 1 fabbricante di cartucce,

PROFESSIONI O CONDIZIONI	Segue CIRCÓNDARI DELLA PROVINCIA DI BARI								BELLUNO				CIRCÓNDARI			
	BARI DELLE PUGLIE				BARLETTA				BELLUNO				BENEVENTO			
	Capoluogo		Altri Comuni		Capoluogo		Altri Comuni		Capoluogo		Altri Comuni		Capoluogo		Altri Comuni	
	M.	F.	M.	F.	M.	F.	M.	F.	M.	F.	M.	F.	M.	F.	M.	F.
XI. — Macchine e arnesi diversi.																
1	Fabbricanti di macchine e meccanici.	(a)	7	...	6	3	...	2	...	2	1	...
		(b)	60	...	19	...	8	...	29	...	6	...	2	...	2	...
3	Fabbricanti di aratri ed altri istrumenti agrari.	(a)	1	1	...
		(b)	2
4	Fabbricanti di forbici e coltelli.	(a)	5	...	5	...	2	...	4	...	3	...	12	...	3	...
		(b)	4	...	12	...	4	...	3	4	...	4	...
5	Fabbricanti di pesi e misure.	(a)	6	1	1
		(b)	6
6	Macchinisti.		27	...	29	...	4	...	22	3
7	Fuochisti.		51	...	53	...	13	...	20	7	...	24
9	Fabbricanti di macine.		3	...	1	...	11	8
10	Lavoratori di pietre coti.	
	TOTALE		166	...	130	...	33	...	92	...	11	...	32	...	16	...
															31	...
XII. — Strumenti di precisione e di musica.																
1	Ottici.	(a)	2	...	1	...	1	...	2	...	1	...	4
		(b)	2	1	...	11
4	Fabbricanti di organi, pianoforti e armonium.	(a)	2	...	1	1	...
		(b)	8	1
5	Fabbricanti di altri strumenti musicali.	(a)	3	...	2	1
		(b)	2	1	2
6	Orologiai.	(a)	19	...	23	...	4	...	15	...	5	...	13	...	9	...
		(b)	13	1	16	...	3	...	13	...	4	...	11	6
	TOTALE		51	1	43	...	8	...	33	...	11	...	39	...	11	...
															12	...
XIII. — Carta.																
1	Fabbricanti di carta e cartone.	(a)	1
		(b)	13	18
3	Fabbricanti e stampatori di carte da giuoco.	(a)	1	1
		(b)	16
4	Scatolai, ecc.	(a)	2
		(b)	3	2
5	Legatori di libri e rigatori di carta.	(a)	10	...	12	...	2	...	13	5	...	4
		(b)	8	...	9	...	1	...	16	...	1	7	1	4
	TOTALE		35	...	21	...	3	...	29	1	1	31	21	8
XIV. — Tipografia e litografia.																
1	Tipografi.	(a)	16	...	2	...	2	...	7	...	2	2	2	...	5	...
		(b)	73	...	39	...	9	...	36	...	20	...	22	...	36	...
2	Litografi e cromolitografi.	(a)	8	...	1	1
		(b)	15
	TOTALE		112	...	42	...	11	...	43	...	22	2	24	...	42	...

(1) Compresi 2 fabbricanti di utensili da falegname b). — (2) Compresi 2 fabbricanti di strumenti di chirurgia a). — (3) Compresi 4 fabbricanti di carta da parati b).

(esclusi i bambini fino ad otto anni compiuti).

Professioni per Circondari.

DELLA PROVINCIA DI BENEVENTO								CIRCONDARI DELLA PROVINCIA DI BERGAMO												Num. d'ordine
CERRETO SANNITA				SAN BARTOLOMEO IN GALDO				BERGAMO				CLUSONE				TREVIGLIO				
Capoluogo		Altri Comuni		Capoluogo		Altri Comuni		Capoluogo		Altri Comuni		Capoluogo		Altri Comuni		Capoluogo		Altri Comuni		
M.	F.	M.	F.	M.	F.	M.	F.	M.	F.	M.	F.	M.	F.	M.	F.	M.	F.	M.	F.	
...	...	1	25	1	4	7	...	3	...	2	...	1
...	1	...	133	...	64	16	...	6	...	17	...	3
...	4
...	8	...	5	...	1	...	1	...	3	...	6	...	5
...	4	...	11	...	7	...	1	...	3	...	1	...	4	...	6
...	4	...	2	1	...	7
...	...	1	5	1	...	8
8	...	5	4	...	9	7	...	9	...	9	...	9
...	5	...	20	9	...	4	...	6	...	10
...	1	...	1	1
...	129	303	2
8	...	7	5	...	198 (1)	1	241	303	2	...	47 (3)	...	26	...	47	...	3
...	1	4
...	1	5
...	...	1	9	...	1	6
...	29	1	2	7
...	2	4	8
...	9
2	...	3	1	...	15	1	9	...	2	...	3	...	3	...	2	...	10
...	...	5	1	...	15	...	3	1	...	2	...	11
2	...	9	2	...	74 (2)	2	15	...	2	...	3	...	10 (4)	...	4	8	12
...	3	...	8	1	13
...	10	3	162	144	25	10	18	15	14
...	...	1	15
...	1	1	16
...	1	17
1	...	7	1	...	4	...	2	18
...	1	...	95	1	6	...	5	...	1	...	19
1	...	8	1	1	113	5	173	144	32	10	6 (5)	...	19	15	20
...	21
1	10	2	22
...	92	...	4	17	23
...	1	24
...	42	25
1	145	...	4	19	26

di utensili da falegname, 1 a) e 3 b). — (4) Compresi 2 fabbricanti di strumenti di chirurgia, 1 a) e 1 b). — (5) Compreso 1 stampatore

Censimento 1881.

TAV. I. — POPOLAZIONE CLASSIFICATA PER PROFESSIONI

PROFESSIONI O CONDIZIONI	Segue CIRCONDARI DELLA PROVINCIA DI BARI								BELLUNO				CIRCONDARI				
	BARI DELLE PUGLIE				BARLETTA				BELLUNO				BENEVENTO				
	Capoluogo		Altri Comuni		Capoluogo		Altri Comuni		Capoluogo		Altri Comuni		Capoluogo		Altri Comuni		
	M.	F.	M.	F.	M.	F.	M.	F.	M.	F.	M.	F.	M.	F.	M.	F.	
XV. — Prodotti chimici.																	
1	Fabbricanti di prodotti chimici per la medicina	2	2	
3	Fabbricanti di prodotti chimici per l'industria	1	1	
11	Fabbricanti di concimi	2	2	
12	Fabbricanti del gas luce	2	
13	Fabbricanti di cera lavorata	4	...	5	...	1	...	6	1	1	...	1	...	1	...	1	
14	Fabbricanti di fiammiferi	9	1	2	1	3	
17	Fabbricanti di sapone, di candele di sego e steariche	5	...	38	4	3	...	1	3	1	
18	Fabbricanti di profumerie ed essenze odorose	21	1	77	4	9	3	...	
	TOTALE	57	10	138 (1)	10	2 (3)	...	53 (4)	4 (4)	3	...	3	...	8	1	7 1	
XVI. — Oggetti di lusso.																	
1	Battiloro, argentieri, trafiletori d'oro e d'argento	2	1	...
2	Orefici e gioiellieri	34	1	64	...	11	...	40	...	3	...	8	1	7	2	7	...
8	Coronari	1	1	...	3	...
10	Fabbricanti di figurine di alabastro di gesso	2	1	1
	TOTALE	116	1	160 (2)	1	12 (2)	...	81 (5)	1 (5)	9	...	20	1	8	2	17	...
	TOTALE della II Categoria	7889	1309	15824	33508	2853	2583	14611	32530	1190	321	12056	3347	2161	827	4735	3783

CATEGORIA III. — ALLOGGIO

I. — Alberghi e quartieri mobiliati.																	
1	Albergatori e locandieri	28	7	27	12	4	3	18	14	4	4	31	13	7	9	7	6
2	Affitta camere	1	8	1	8	1	4	1	2
II. — Toeletta ed igiene della persona.																	
1	Conduttori di bagni e bagnaiuoli	1
2	Barbieri, parrucchieri e pettinatrici	87	...	134	1	31	...	158	1	11	...	15	1	36	...	40	5
3	Lavandai e lavandaie	130	7	316	7	54	...	352	6	6	...	11	1	41	10	51	...
4	Stiratrici	...	40	...	24	...	10	...	81	...	9	...	46	...	10	...	5
	TOTALE	217	88	450	88	85	87	511	424	17	64	27	273	77	115	99	54
	TOTALE della III Categoria	246	103	478	108	89	90	529	438	22	72	59	288	84	124	106	60

(1) Compresi 6 fabbricanti d'inchiostro e ceralacca, 5 a) e 1 b). — (2) 1 fabbricante di oggetti di corallo e madreperla a). — (3) Compreso fabbricante di amido e cipria a). — (5) 1 negoziante di piante e fiori freschi. — (6) Compresi 1 negoziante di uccelli vivi, ecc., e 4 negozianti di di cortecce ecc., 3 a) e 3 b). — (9) Compreso 1 negoziante di uccelli vivi. — (10) 1 fabbricante di oggetti di gomma b), 1 fabbricante di colori (12) Compresi 2 fabbricanti di giocattoli a).

(esclusi i bambini fino ad otto anni compiuti).

Professioni per Circondari.

DELLA PROVINCIA DI BENEVENTO								CIRCONDARI DELLA PROVINCIA DI BERGAMO												Num. d'ordine
CERRETO SANNITA				SAN BARTOLOMEO IN GALDO				BERGAMO				CLUSONE				TREVIGLIO				
Capoluogo		Altri Comuni		Capoluogo		Altri Comuni		Capoluogo		Altri Comuni		Capoluogo		Altri Comuni		Capoluogo		Altri Comuni		
M.	F.	M.	F.	M.	F.	M.	F.	M.	F.	M.	F.	M.	F.	M.	F.	M.	F.	M.	F.	
...	1
...
...	1	...	9	1	...	3
...	1	...	2	10	...	11
...	6	1	...	12
...	11	1	8	1	3	13
...	39	...	29	3	2	...	13
...	1	...	2	2	...	14
...	1	2	...	14
...	3	17
...	2	17
...	3	18
...	18
...	68	1	53	2	12	...	3	...	23	...	13
...	(7)	(7)	(8)	...	(10)	...	(11)
...	...	2	1	...	4	...	1	1
...	2	...	3	1
1	...	9	...	3	...	4	...	18	3	4	...	1	...	3	...	2	...	4	...	1
...	...	5	...	3	...	9	...	20	3	1	2
...	1	3
...	1	8
...	10
1	...	16	...	6	...	16	...	52	6	5	...	1	...	4	...	4	...	4	...	6
...	(6)	(9)	(12)
750	381	5313	6298	454	471	3630	1816	5804	4750	15030	21555	474	501	4449	7552	1415	1696	6500	10859	...

ED IGIENE DELLA PERSONA.

...	1	...	9	2	1	7	8	19	10	18	9	2	2	14	14	8	5	13	15	1
...	1	7	2	1	2
...	1	...	1	1
...	...	1	1
5	...	42	...	13	...	30	...	57	...	30	1	4	...	14	...	6	...	21	...	2
5	...	49	1	5	...	28	...	54	6	33	...	3	...	2	1	8	1	7	...	2
...	2	...	25	...	3	...	24	84	205	97	267	...	17	...	103	3	24	4	145	3
...	6	...	1	...	4	...	133	1	38	...	7	...	15	...	12	...	32	4
10	2	92	32	18	4	58	28	196	345	162	306	7	24	16	119	17	37	32	177	...
10	3	92	41	20	5	65	36	216	362	182	316	9	26	30	133	25	42	45	192	...

1 salnitraio. — (4) Compresi 2 fabbricanti di colori e vernici, 1 a) e 1 b); 1 fabbricante d' inchiostro e ceralacca a); 7 salnitrai, e 1 femmina piante e fiori freschi. — (7) Compresi 2 macinatori di cortecce ecc. b) e 1 femmina fabbricante di amido e cipria b). — (8) Compresi 6 macinatori e vernici b), e 1 raffinatore di zucchero. — (11) Compresi 3 fabbricanti di amido e cipria, 1 a) e 2 b), e 1 fabbricante di colori e vernici a).

esclusi i bambini fino ad otto anni compiuti).

Professioni per Circondari.

DELLA PROVINCIA DI BENEVENTO								CIRCONDARI DELLA PROVINCIA DI BERGAMO																Num. d'ordine
CERRETO SANNITA				SAN BARTOLOMEO IN GALDO				BERGAMO				CLUSONE				TREVIGLIO								
Capoluogo		Altri Comuni		Capoluogo		Altri Comuni		Capoluogo		Altri Comuni		Capoluogo		Altri Comuni		Capoluogo		Altri Comuni						
M.	F.	M.	F.	M.	F.	M.	F.	M.	F.	M.	F.	M.	F.	M.	F.	M.	F.	M.	F.					

COMMERCIO.

...	4	2	1
...	20	...	3	2	...	1	...	1	...
...	1	2
2	...	70	1	14	1	31	...	165	1	178	...	2	...	42	...	31	...	320	4
...	3	...	1	...	2	2	...	1	...	1	...	2	...
1	...	4	...	1	...	2	...	3	2	1	1	...	1	...	5
...	...	3	4	1	...	6
...	...	1	30	...	22	3	...	5	...	3	...
...	2	...	4	5	...
...	6	...	7	...	1	...	4	...	4	...	2	...
...	...	1	2	...	83	...	83	...	2	...	7	...	8	...	28	...
4	...	104	4	...	188	3	35	12	2	1	12	3	1	...	21	9
...	...	27	...	1	...	2	...	8	...	43	2	1	...	20	11	...
...	3	2	...	1	...
...	3	1	...
7	...	210	1	19	1	42	...	516	9	379	14	12	1	91	3	54	...	397	15
...
1	...	7	20	1	50	5	1	...	13	...	4	...	5	...
...	...	3	8	...	15	1	3	...	2	1
3	...	21	19	...	26	8	42	...	7	...	19	...	9	4	31	3
1	...	6	6	...	3	1	8	1	1	...	1	...	4	...	15	2
...	...	1	3	...	8	6	6	...
1	...	21	9	...	2	...	20	16	...	2	...	50	...
...	...	3	1	17	2	4	...
...	...	1	1	...	7	...	2	8	...
...	1	2	...
4	...	5	8	...	23	1	10	6	2	1	10	1	6	3	13	3
...	1	...	34	...	16	2	2	2	6	2	9	...	9	...
3	1	19	2	2	...	16	3	18	14	43	15	1	2	17	11	2	2	21	9
1	...	3	3	4	16	3	14	20	2	3	...	1	6	3
...	1
1	...	2	2	2	...	17	3	8	1	...	3	...	1	2	...	5	...
6	2	92	8	3	...	14	...	59	15	64	36	4	6	26	23	20	2	22	10
3	...	22	...	3	...	9	2	96	3	49	11	1	...	2	...	16	1	12	3
...	...	5	1	1	13	6	...	3
...	4	2
3	...	1	3	...	8	...	7	1	3	...	3	...	1	...	2	...
...	...	2	2	2	...	8	...	2
...	...	30	1	1	...	13	2	50	1	1	...	13	1	1	2	15	1
...	...	13	2	1	...	111	1	2	...	1	...	5	...	4	...
...	7	4	1	2	1
1	1
2	...	6	1	15	4	11	6	1	1	...	1	3	2	17	...
2	...	1	1	...	3	1	2	...	4	...
...	14	7	8	3	5	1	2	...	6	1	2	2
...	21	...	3	2	3

Censimento 1881.

TAV. I. — POPOLAZIONE CLASSIFICATA PER PROFESSIONI

PROFESSIONI O CONDIZIONI	Segue CIRCONDARI DELLA PROVINCIA DI BARI								BELLUNO				CIRCONDARI				
	BARI DELLE PUGLIE				BARLETTA				BELLUNO				BENEVENTO				
	Capoluogo		Altri Comuni		Capoluogo		Altri Comuni		Capoluogo		Altri Comuni		Capoluogo		Altri Comuni		
	M.	F.	M.	F.	M.	F.	M.	F.	M.	F.	M.	F.	M.	F.	M.	F.	
17 Merciai	{ a	14	...	41	4	5	...	19	2	1	5	43	9	7	3	7	7
	{ b	28	1	83	1	11	...	24	...	3	...	22	3	2	1	9	6
19 Negozianti di ferrarecce	{ a	24	...	12	...	2	...	12	...	4	1	21	...	6	1	3	1
	{ b	15	...	5	...	1	...	1	...	1	...	3
21 Negozianti di strumenti musicali		1	...	1
24 Librai e negozianti di musica	{ a	18	...	4	...	2	...	8	...	3	1	...	1	...
	{ b	18	1	...	4	...	1	2
25 Negozianti di carta e cartolai	{ a	7	...	5	4	1	2
	{ b	3	...	3	2	1
26 Negozianti di oggetti di antichità	1	2	1
27 Negozianti di stampe, quadri ed oggetti di belle arti	{ a	1	...	1	1	...	1	1	1	1	...
	{ b	1	...	10	2	3	...	3	...	14	5
28 Negozianti di stracci ed ossa	{ a	5	2	12	1	3	5
	{ b	4	1	1	2	4	7	1	3	1	1
29 Rigattieri	5	1	1
30 Negozianti di bozzoli e di semi di bachi		4	...	12	13	1	2	...	22	...	1
31 Negozianti di formaggi e di burro		74	12	79	16	44	2	82	23	7	3	27	2	17	3
33 Negozianti in generi diversi
TOTALE . . .		795 (1)	38	1142	95	185	6	1146 (2)	121	66	17	529 (3)	69	163 (4)	34	240 (5)	65
TOTALE della IV Categoria . . .		1203	38	1370	96	343	6	1601	121	114	19	732	72	260	37	347	66

I. Trasporti per vie ferrate ed ordinarie.
Poste, telegrafi e telefoni.

CATEGORIA V. —

1 Impiegati al servizio delle ferrovie . . .	172	...	86	...	35	...	34	1	3	...	1	...	97	...	20	...	
2 Cantonieri ferroviari	57	2	85	3	30	1	51	1	...	2	...	26	...	
3 Portalettere e guarda-fili telegrafici . .	29	...	35	2	5	...	18	...	7	...	41	4	13	1	13	4	
5 Impiegati al servizio delle diligenze . . .	6	4	...	5	...	11	1	12	
6 Affitta carrozze, cavalli e asini	1	...	7	1	1	...	2	...	4	...	2	
7 Cocchieri di vetture pubbliche	221	...	651	...	66	...	905	...	16	...	40	...	65	...	48	...	
8 Carrettieri e mulattieri	147	...	1173	1	316	...	985	...	21	...	280	3	72	...	296	...	
9 Stallieri	22	...	34	1	9	1	27	...	18	...	65	1	12	...	3	...	
TOTALE . . .	654	2	2065	7	468	3	2025	1	72	...	443	9	275	1	406	4	
II. — Navigazione.																	
1 Proprietari di navi e armatori	3	...	7	1	3	
2 Proprietari e noleggiatori di barche . . .	33	...	28	161	
3 Capitani e ufficiali di marina mercantile .	45	...	18	...	42	...	32	
4 Piloti e marinai	999	...	829	...	537	...	1949	
5 Barcaiuoli e conduttori di zattere	10	...	3	52	...	164	
6 Custodi d'argini e navalestri	1	3	1	...	1	...	1	...	2	...	
TOTALE . . .	1091	...	885	1	582	...	2145	...	53	...	165	...	1	...	2	...	
TOTALE della V Categoria . . .	1745	2	2950	8	1050	3	4170	1	125	...	608	9	276	1	408	4	

(1) Compresi 2 negozianti di armi 1 a) e 1 b). — (2) Compresi 3 negozianti di ombrelli 1 a) e 2 b), ed 1 negoziante di zolfo. — (3) Compreso (6) Compresi 2 negozianti di zolfo. — (7) Compreso 1 negoziante di antichità b). — (8) Compresi 3 negozianti di ombrelli 1 a) e 2 b).

(esclusi i bambini fino ad otto anni compiuti).

Professioni per Circondari.

DELLA PROVINCIA DI BENEVENTO								CIRCONDARI DELLA PROVINCIA DI BERGAMO												Num. d'ordine
CERRETO SANNITA				SAN BARTOLOMEO IN GALDO				BERGAMO				CLUSONE				TREVIGLIO				
Capoluogo		Altri Comuni		Capoluogo		Altri Comuni		Capoluogo		Altri Comuni		Capoluogo		Altri Comuni		Capoluogo		Altri Comuni		
M.	F.	M.	F.	M.	F.	M.	F.	M.	F.	M.	F.	M.	F.	M.	F.	M.	F.	M.	F.	
3	...	8	4	2	5	13	1	7	8	50	15	12	7	3	...	12	9	
...	...	5	2	3	7	3	2	4	2	44	12	1	1	2	...	5	17	
...	...	2	11	1	50	1	24	5	3	1	9	6	
...	17	...	13	3	2	1	1	...	4	2	
...	1	1	19	
...	16	...	2	...	3	...	3	...	1	...	1	21	
...	16	...	1	...	4	2	24	
...	12	1	1	2	...	1	1	4	...	
...	2	5	...	15	...	3	25	
...	1	26	
...	1	1	27	
...	...	3	...	2	...	1	...	15	3	8	2	6	1	9	6	1	2	
...	...	1	...	1	13	1	6	4	1	...	4	28	
...	...	2	1	2	...	8	2	8	1	5	
...	48	8	17	1	8	5	5	...	4	29	
...	1	...	18	...	44	14	25	1	6	...	22	30	
5	...	40	3	20	7	...	1	12	3	3	...	1	...	1	31	
40	3	327 (6)	29	17	12	136	19	628 (7)	103	821 (8)	170	38	16	235	65	151	27	321	33	
47	3	537	30	36	13	178	19	1144	112	1200	184	50	17	326	68	205	27	718	85	

TRASPORTI.

...	...	117	68	1	29	...	1	41	...	20	...	1
...	...	37	...	3	...	1	...	14	...	103	1	39	...	68	...	2
2	...	16	...	1	...	8	...	18	...	48	3	4	...	10	...	4	1	12	...	3
...	...	9	10	...	1	3	...	31	...	5	...	5
...	...	11	8	2	9	6
5	...	67	...	5	...	3	...	67	...	19	3	...	5	...	34	...	7
11	...	214	...	21	...	162	...	122	1	762	...	20	...	296	...	25	...	282	...	8
1	...	4	...	2	...	3	...	54	1	31	...	1	...	12	...	13	...	24	...	9
19	...	475	...	32	...	177	...	361	5	993	4	26	...	324	...	167	1	445	...	5
...	1
...	17	2
...	1	3
...	1	4
...	45	1	...	5
...	34	8	...	6
...	34	64	9
19	...	475	...	32	...	177	...	361	5	1027	4	26	...	388	...	167	1	454	5	

1 negoziante di antichità b). — (4) Compreso 1 negoziante di armi e munizioni a). — (5) Compreso 1 negoziante di armi e munizioni b). —

Censimento 1881.

TAV. I. — POPOLAZIONE CLASSIFICATA PER PROFESSIONI

PROFESSIONI O CONDIZIONI	Segue CIRCONDARI DELLA PROVINCIA DI BARI								BELLUNO				CIRCONDARI			
	BARI DELLE PUGLIE				BARLETTA				BELLUNO				BENEVENTO			
	Capoluogo		Altri Comuni		Capoluogo		Altri Comuni		Capoluogo		Altri Comuni		Capoluogo		Altri Comuni	
	M.	F.	M.	F.	M.	F.	M.	F.	M.	F.	M.	F.	M.	F.	M.	F.

CATEGORIA VI. — CAPITALISTI

1 Capitalisti, benestanti, ecc.	433	801	3963	6030	512	784	2679	3410	126	185	1487	1851	246	433	2395	2466
2 Pensionati	116	84	86	17	18	4	86	39	40	37	193	98	36	23	45	27
TOTALE della VI Categoria . . .	549	885	4049	6047	530	788	2765	3449	166	222	1680	1949	282	456	2440	2493

CATEGORIA VII. — IMPIEGATI PRIVATI E

1 Intendenti ed esattori privati	75	...	73	...	39	...	92	...	22	...	44	2	204	...	46	...
2 Scritturali e copisti	94	...	80	...	108	...	216	3	23	...	55	...	32	...	44	...
3 Governanti e damigelle di compagnia	7	...	8	...	1	...	1	...	2	...	17	...	2
4 Nutrici	23	...	22	...	5	...	38	...	10	...	8	...	10	...	13
5 Cuochi, credenzieri e dispensieri	75	5	43	5	9	1	73	1	16	4	14	3	36	...	10	...
6 Servitori, domestici, portinai e fantesche.	139	1525	210	2806	22	474	161	2786	68	430	422	1673	159	572	208	441
7 Guardaboschi privati	5	1	18	...	1	...	1	...
8 Guardie campestri private	51	27	6	...	3	...	22	...
10 Camerieri di trattoria, birreria e caffè. .	141	36	110	71	46	7	166	63	15	73	106	227	58	23	17	18
12 Bigliardieri, biscazzieri	9	...	10	...	3	...	12	1
TOTALE della VII Categoria . . .	533	1596	582	2912	227	488	748	2892	144	519	665	1930	494	607	348	472

CATEGORIA VIII. — DIFESA DEL

1 Esercito (ufficiali, soldati e veterani) . .	1187	...	229	...	110	...	301	...	136	...	103	...	181	...	105	...
2 Marina da guerra	5	2	...	1

CATEGORIA IX. — AMMINISTRAZIONE CI

1 Impiegati governativi	496	...	172	2	43	...	306	1	150	...	130	1	174	...	85	1
2 Impiegati provinciali	24	...	5	...	2	...	2	...	8	21
3 Impiegati comunali	174	...	165	1	40	...	174	...	13	...	144	1	36	...	88	...
4 Impiegati diplomatici e consolari	1	1
5 Impiegati di corpi morali	17	...	20	5	9	...	9	1	6	...	3	3
6 Guardie e visitatrici doganali	126	...	135	...	43	...	133	...	11	...	174	...	49	...	27	...
7 Guardie e visitatrici daziarie	79	2	85	...	20	...	98	2	...	46	...	1	...
8 Guardie municipali	29	...	67	...	14	...	65	...	3	12	...	15	...
9 Guardie campestri (escluse le private) . .	17	...	183	...	59	...	397	8	...	1	...	8	...

(1) Compreso 1 cameriere di piroscalo.

(esclusi i bambini fino ad otto anni compiuti).

Professioni per Circondari.

DELLA PROVINCIA DI BENEVENTO								CIRCONDARI DELLA PROVINCIA DI BERGAMO												Num. d'ordine
CERRETO SANNITA				SAN BARTOLOMEO IN GALDO				BERGAMO				CLUSONE				TREVIGLIO				
Capoluogo		Altri Comuni		Capoluogo		Altri Comuni		Capoluogo		Altri Comuni		Capoluogo		Altri Comuni		Capoluogo		Altri Comuni		
M.	F.	M.	F.	M.	F.	M.	F.	M.	F.	M.	F.	M.	F.	M.	F.	M.	F.	M.	F.	

E PENSIONATI. — GRUPPO UNICO.

135	149	1184	1472	85	122	602	482	362	1003	1328	2015	21	80	296	606	116	203	651	1103	1
6	2	19	5	3	...	4	3	172	161	90	41	6	2	17	13	15	9	59	35	2
141	151	1203	1477	88	122	606	485	534	1164	1418	2056	27	82	313	619	131	212	710	1138	

PERSONALE DI SERVIZIO. — GRUPPO UNICO.

1	...	16	...	2	...	2	...	76	1	132	63	35	13	17	6	65	44	1
15	...	21	...	1	...	6	...	57	...	23	...	5	...	6	...	7	...	16	...	2
...	1	1	1	9	...	9	1	7	...	10	...	10	3
...	4	...	1	15	...	5	4	4
3	...	11	1	2	...	3	...	122	70	15	15	...	2	6	7	6	1	21	8	5
22	59	229	572	15	41	98	277	315	1455	481	1293	13	70	118	524	36	157	386	580	6
...	...	2	34	9	7
...	...	8	17	40	3	...	74	...	8
6	2	58	41	...	1	8	2	142	116	195	253	3	11	14	23	29	6	74	63	10
...	1	12
47	61	345	619	20	43	135	280	713	1665	920	1638	21	83	190	578	98	180	636	705	

PAESE. — GRUPPO UNICO.

12	...	48	...	8	...	34	...	1133	...	178	...	11	...	42	...	215	...	51	...	1
...	...	1	2

VILE (ESCLUSO L'INSEGNAMENTO). — GRUPPO UNICO.

19	1	74	...	16	...	42	...	234	2	80	4	23	...	21	2	23	1	44	3	1
...	...	2	1	...	9	2
2	...	56	...	5	...	38	...	94	...	129	...	10	...	55	...	10	...	60	...	3
...	...	1	1	4
...	54	7	4	6	3	1	...	7	...	5
8	...	11	13	...	25	...	8	...	16	...	6	6
...	...	3	73	1	1	7
2	...	6	...	5	...	9	5	1	...	6	8
...	...	6	...	2	...	6	...	2	...	15	1	...	25	...	9

Censimento 1881.

TAV. I. — POPOLAZIONE CLASSIFICATA PER PROFESSIONI

PROFESSIONI O CONDIZIONI	Segue CIRCONDARI DELLA PROVINCIA DI BARI								BELLUNO				CIRCONDARI			
	BARI DELLE PUGLIE				BARLETTA				BELLUNO				BENEVENTO			
	Capoluogo		Altri Comuni		Capoluogo		Altri Comuni		Capoluogo		Altri Comuni		Capoluogo		Altri Comuni	
	M.	F.	M.	F.	M.	F.	M.	F.	M.	F.	M.	F.	M.	F.	M.	F.
10 Guardie di pubblica sicurezza.	21	9	...	1	...	6	13	...	1	...
11 Guardie carcerarie	14	...	37	...	1	...	16	5	2	1	9	...	25	...	26	...
12 Guardie forestali (escluse le private)	16	4	...	3	...	78	32	...
14 Inservienti governativi	30	...	11	20	...	11	1	1	...	5
15 Inservienti provinciali e comunali.	50	3	129	9	11	...	123	8	8	3	78	3	41	3	62	...
16 Inservienti di corpi morali	4	2	3	4	3	...	1	...	1	...
TOTALE della IX Categoria	1078	5	1029	19	243	...	1348	14	227	10	639 (1)	5	424	6	349	1

CATEGORIA X.

I. — Culto cattolico.

1 Sacerdoti.	183	...	1014	...	71	...	580	...	34	...	237	...	99	...	290	...
2 Chierici.	4	...	5	3	...	14	...	13	...	18	...	4	...
3 Monaci, laici, suore e converse	10	40	175	653	6	75	52	290	...	32	1	7	11	15	35	46
4 Sagrestani	9	...	58	1	12	...	42	...	8	...	103	6	23	...
TOTALE	206	40	1252	654	89	75	677	290	56	32	354	13	128	15	352	46

II. — Altri culti.

1) Culti cristiani (ministri e pastori)	2	2	2
TOTALE della X Categoria	208	40	1252	654	91	75	677	290	58	32	354	13	128	15	352	46

CATEGORIA XI. — GIURISPRU

1) Avvocati.	133	...	141	...	24	...	306	...	19	...	25	...	52	...	42	...
2 Procuratori.	1	...	48	6	...	4	...	2
3 Notai.	21	...	92	...	12	...	74	...	6	...	16	...	10	...	31	...
TOTALE della XI Categoria	155	...	281	...	36	...	386	...	29	...	43	...	62	...	73	...

CATEGORIA XII. — PROFESSIONI

1 Medici e chirurghi	59	...	163	...	21	...	140	...	8	...	50	...	17	...	57	...
2 Farmacisti	31	...	82	...	18	...	97	...	4	1	27	...	19	...	55	...
3 Veterinari	6	...	17	...	2	...	12	...	2	...	4	...	1
4 Dentisti	3	1	3	...	1	...	3
5 Flebotomi	4	...	46	...	1	...	6	...	1	...	1	...	3	...	27	...
7 Levatrici	10	...	93	...	9	...	34	...	5	...	65	...	5	...	44
8 Infermieri	3	1	3	8	...	1	5	2	5	3	4	5	...	2	3	1
9 Semplicisti e venditori di sanguisughe.	2	...	4	1	...
TOTALE della XII Categoria	126	12	389	101	50	10	300	36	25	9	97	70	43	7	153	45

(1) Compresi 6 pompieri.

(esclusi i bambini fino ad otto anni compiuti).

Professioni per Circondari.

DELLA PROVINCIA DI BENEVENTO								CIRCONDARI DELLA PROVINCIA DI BERGAMO												Nun. d'ordine	
CERRETO SANNITA				SAN BARTOLOMEO IN GALDO				BERGAMO				CLUSONE				TREVIGLIO					
Capoluogo		Altri Comuni		Capoluogo		Altri Comuni		Capoluogo		Altri Comuni		Capoluogo		Altri Comuni		Capoluogo		Altri Comuni			
M.	F.	M.	F.	M.	F.	M.	F.	M.	F.	M.	F.	M.	F.	M.	F.	M.	F.	M.	F.		
...	16	10	
1	...	11	...	1	...	5	...	48	...	6	...	1	...	2	...	1	...	3	...	11	
1	...	30	23	37	...	1	...	26	12	
...	...	2	...	3	17	2	...	2	...	13	
1	...	58	...	6	...	43	1	39	3	166	1	2	...	51	...	4	...	61	3	15	
...	32	39	2	1	...	1	...	4	16
34	1	260	...	38	...	168	1	631	52	469	5	45	...	179	5	55	1	203	10		

CULTO.

42	...	256	...	15	...	128	...	202	...	626	...	10	...	197	...	19	...	206	...	1
...	...	28	3	...	2	...	6	2	...	4	...	4	...	2
2	15	23	27	3	1	25	1	...	160	31	121	8	89	...	30	2	30	3
4	...	27	...	2	...	19	...	48	...	127	1	3	...	37	...	3	...	75	1	4
48	15	334	27	20	1	175	1	252	160	790	122	13	...	244	89	26	30	287	31	
...	1	1	1
48	15	334	27	21	1	175	1	253	160	790	122	13	...	244	89	26	30	287	31	

DENZA. — GRUPPO UNICO.

7	...	43	...	4	...	22	...	55	...	19	...	4	...	11	...	8	...	12	...	1
...	1	...	5	2
3	...	27	...	2	...	21	...	21	...	22	...	4	...	7	...	4	...	9	...	3
10	...	70	...	6	...	44	...	81	...	41	...	8	...	18	...	12	...	21	...	

SANITARIE. — GRUPPO UNICO.

6	...	52	...	5	...	29	...	44	...	82	...	1	...	25	...	6	...	44	...	1
5	...	40	...	5	...	19	...	22	...	43	...	3	...	16	...	3	...	32	1	2
1	...	5	...	1	...	8	...	29	...	37	9	...	4	...	12	...	3
...	2	...	3	...	10	2	...	3	...	12	...	3
...	1	...	1	1	4
1	...	5	11	5
...	2	...	36	...	1	...	25	...	25	...	116	...	2	...	42	...	5	...	48	7
...	...	1	38	60	2	5	1	5	5	8	4	4	6	9	8
...	1	...	4	1	9
13	2	103	36	11	1	71	25	141	87	174	121	5	7	57	50	20	9	106	58	

Censimento 1881.

TAV. I. — POPOLAZIONE CLASSIFICATA PER PROFESSIONI

PROFESSIONI O CONDIZIONI	Segue CIRCONDARI DELLA PROVINCIA DI BARI								BELLUNO				CIRCONDARI			
	BARI DELLE PUGLIE				BARLETTA				BELLUNO				BENEVENTO			
	Capoluogo		Altri Comuni		Capoluogo		Altri Comuni		Capoluogo		Altri Comuni		Capoluogo		Altri Comuni	
	M.	F.	M.	F.	M.	F.	M.	F.	M.	F.	M.	F.	M.	F.	M.	F.

CATEGORIA XIII. — ISTRUZIONE ED EDUCA

1) Professori, direttori e maestri.	112	51	210	190	35	32	187	170	32	44	193	205	44	89	58	57
2) Istitutori e prefetti di camerata.	10	2	10	5	7	2	3	7	...	2	...	1	1
TOTALE della XIII Categoria	122	53	220	195	42	34	190	177	32	46	193	206	45	89	58	57

CATEGORIA XIV. — BELLE

I. — Arti figurative.

1) Pittori, scenografi e miniatori.	13	...	20	...	1	...	12	...	3	...	3	1	8	...	4	...
2) Scultori e modellatori.	8	...	7	7	...	1	...	1	...	3
3) Disegnatori.	2	...	1	1
4) Incisori.	7	1	1	1	...
6) Fotografi.	6	...	3	5	...	2	...	9	...	2
TOTALE	34	...	32	...	2	...	25	...	6	...	15	1	13	...	5	...

II. — Musica, drammatica, ginnastica.

2) Maestri di musica, di canto, suonatori, ecc.	114	...	112	1	27	...	48	1	4	...	7	...	20	...	17	...
3) Cantanti e coristi.	6	3	1	...	2	1	1
5) Artisti drammatici	1	1	13	7	5	6	8	10	7	4
6) Artisti teatrali in genere	2	8	2	...	1	...	12	1
7) Burattinai	1	...	2
8) Maestri d'arme, di ballo e di ginnastica.	4	...	2	...	1	1	...	1
TOTALE	128	12	130	8	34	1	67	7	12	10	15	4	23	...	17	...
TOTALE della XIV Categoria	182	12	162	8	35	1	92	7	18	10	30	5	36	...	22	...

CATEGORIA XV. — LETTERE

I. — Lettere.

1) Letterati, pubblicisti	2	...	1	1	...	2	...	3	...
	(2)															

II. — Scienze applicate.

1) Ingegneri.	34	...	22	...	8	...	36	...	7	...	22	...	18	...	6	...
2) Architetti.	13	...	13	...	4	...	27	1	...
3) Agronomi ed agrimensori	8	...	92	...	10	...	77	...	1	...	23	...	12	...	33	...
TOTALE	55	...	127	...	22	...	140	...	8	...	45	...	30	...	40	...
TOTALE della XV Categoria	57	...	128	...	22	...	140	...	8	...	45	...	32	...	43	...

(1) Compreso 1 impresario teatrale. — (2) Compreso 1 interprete. — (3) Compreso 1 impresario teatrale e 1 attrezzista da teatro. — (8) Compreso 1 cesellatore.

(esclusi i bambini fino ad otto anni compiuti).

Professioni per Circondari.

DELLA PROVINCIA DI BENEVENTO								CIRCONDARI DELLA PROVINCIA DI BERGAMO																Num. d'ordine
CERRETO SANNITA				SAN BARTOLOMEO IN GALDO				BERGAMO				CLUSONE				TREVIGLIO								
Capoluogo		Altri Comuni		Capoluogo		Altri Comuni		Capoluogo		Altri Comuni		Capoluogo		Altri Comuni		Capoluogo		Altri Comuni						
M.	F.	M.	F.	M.	F.	M.	F.	M.	F.	M.	F.	M.	F.	M.	F.	M.	F.	M.	F.					

ZIONE PUBBLICA E PRIVATA. — GRUPPO UNICO.

6	3	47	48	6	6	43	31	115	220	210	371	12	12	89	149	18	15	111	185	1
...	21	3	10	1	...	2
6	3	47	48	6	6	43	31	136	223	210	371	12	12	99	149	18	15	112	185	

ARTI E GINNASTICA.

...	...	1	23	...	6	1	5	...	2	...	8	...	1
...	3	2	2
...	7	2	3
...	10	4
...	15	1	...	6
...	...	1	60	...	6	1	8	...	4	...	9	...	
...	(4)	(7)	(8)	
2	...	22	5	...	61	1	48	...	6	...	37	...	3	...	38	4	2
...	11	8	5	4	1	1	1	3
...	1	1	6	5	3	2	5
...	3	2	6
...	1	...	2	1	7
...	2	...	1	8
2	...	22	8	1	87	16	56	...	6	...	42	1	3	...	42	7	
...	(5)	...	(6)	
2	...	23	8	1	147	16	62	1	7	...	50	1	7	...	51	7	

E SCIENZE APPLICATE.

...	5	...	1	1	...	1
1	...	13	5	...	64	...	31	...	2	...	5	...	7	...	23	...	1
...	...	7	...	1	...	1	...	2	...	1	1	2
1	...	24	...	1	...	23	...	4	...	10	...	1	...	4	5	...	3
2	...	44	...	2	...	29	...	70	...	42	...	3	...	10	...	7	...	28	...	
2	...	44	...	2	...	29	...	75	...	43	...	3	...	10	...	7	...	29	...	

(4) Compresi 2 cesellatori. — (5) Compresi 3 impresari teatrali, e 1 attrezzista da teatro. — (6) Compreso 1 coreografo. — (7) 1 cesellatore. —

Censimento 1881.

TAV. I. — POPOLAZIONE CLASSIFICATA PER PROFESSIONI

PROFESSIONI O CONDIZIONI	Segue CIRCONDARI DELLA PROVINCIA DI BARI								BELLUNO				CIRCONDARI			
	BARI DELLE PUGLIE				BARLETTA				BELLUNO				BENEVENTO			
	Capoluogo		Altri Comuni		Capoluogo		Altri Comuni		Capoluogo		Altri Comuni		Capoluogo		Altri Comuni	
	M.	F.	M.	F.	M.	F.	M.	F.	M.	F.	M.	F.	M.	F.	M.	F.

CATEGORIA XVI. — PROFESSIONI

1 Suonatori ambulanti	5	3	...	1	...	6
2 Saltimbanchi, ecc.	1	...	3	2	2	1	2	1
3 Merciaioli ambulanti.	65	1	40	22	2	...	42	1	11	6	190	9	16	...	4	1
4 Cenciaiuoli e arrotini ambulanti.	39	18	2	...	24	7	3	...	136	4	7	5	28	20
5 Spazzacamini.	1	6
6 Calderai girovagli	5	1	81
TOTALE della XVI Categoria . . .	72	1	87	42	4	...	70	8	15	6	421	14	23	5	34	22

CATEGORIA XVII. — PERSONALE

1 Facchini e brentatori.	1337	...	592	...	442	...	629	...	30	...	79	...	188	...	22	...
2 Accenditori di fanali	8	...	9	...	5	...	20	1	2	...	1	...	3
3 Lustrascarpe	33	...	5	1	8
4 Acquaiuoli	5	4	...	13	3	1	...	1
5 Affissatori	2	1	3	6	1	...	1	...
6 Venditori di giornali, fiammiferi, ecc.	8	1	5	...	1	...	6	...	3	...	5	...	3	1
7 Operai senza specificazione d'industria	6	3	46	14	19	...	228	10	138	119	1	3	182	139
TOTALE della XVII Categoria . . .	1399	5	660	14	471	...	903	14	35	...	224	119	205	4	205	139

CATEGORIA XVIII. — DETENUTI, PROSTITI

1 Detenuti che non lavorano	322	105	299	33	4	2	...	12	3	307	19	119	...
2 Condutt. di case di tolleranza e prostitute	2	116	...	26	1	96	...	2	1	9	1	32	...	4
3 Mendicanti	69	63	242	378	1	5	154	177	39	48	540	781	22	47	85	132
TOTALE della XVIII Categoria. . .	393	284	541	404	1	5	188	277	41	50	553	793	330	98	204	136

CATEGORIA XIX. — SENZA PRO

1 Allievi delle scuole	1190	160	2376	1192	301	51	2726	1346	206	112	4115	3606	727	258	838	278
2 Attendenti alle cure domestiche.	15283	...	32123	...	7098	7	33973	...	1143	...	13819	...	3577	...	5985
3 Ricoverati negli ospedali, ospizi di carità, ecc.	60	98	91	281	100	101	48	62	65	68	42	73
TOTALE della XIX Categoria . . .	1250	15541	2467	33596	301	7149	2833	35420	254	1317	4180	17493	769	3908	838	6263

CATEGORIA XX. — SENZA DETER

1 Al di sotto di 15 anni.	2194	3379	5482	7579	1168	1683	5065	8007	533	542	3057	3510	580	773	2014	2255
2 Al di sopra di 15 anni	183	41	1150	1300	41	28	932	908	12	35	720	2488	45	1	232	78
TOTALE della XX Categoria . . .	2377	3420	6632	8879	1209	1711	5997	8915	545	577	3777	5998	625	774	2246	2333
TOTALE GENERALE . . .	23804	23343	98579	101905	12558	12962	88474	90027	6089	6298	55751	64959	9091	8495	32777	33363

(esclusi i bambini fino ad otto anni compiuti).

Professioni per Circondari.

DELLA PROVINCIA DI BENEVENTO								CIRCONDARI DELLA PROVINCIA DI BERGAMO												Num. d'ordine
CERRETO SANNITA				SAN BARTOLOMEO IN GALDO				BERGAMO				CLUSONE				TREVIGLIO				
Capoluogo		Altri Comuni		Capoluogo		Altri Comuni		Capoluogo		Altri Comuni		Capoluogo		Altri Comuni		Capoluogo		Altri Comuni		
M.	F.	M.	F.	M.	F.	M.	F.	M.	F.	M.	F.	M.	F.	M.	F.	M.	F.	M.	F.	

GIROVAGHE. — GRUPPO UNICO.

...	2	...	31	8	36	1	...	10	...	28	...	1
...	1	5	...	2
2	1	1	31	2	75	6	164	14	2	1	72	18	15	2	42	...	3
2	...	13	6	18	6	...	1	42	5	6	4	1	1	43	4	4
...	14	...	13	28	...	5
...	...	3	9	2	12	...	6
4	1	17	6	51	8	121	15	265	19	2	1	81	22	26	3	158	...	5

DI FATICA. — GRUPPO UNICO.

...	...	55	5	...	356	...	119	...	2	...	52	...	42	...	48	...	1
1	...	1	14	1	...	2
...	1	...	8	3
...	...	1	1	...	4
...	1	5
...	19	2	2	...	1	4	...	1	...	6
6	...	92	57	37	41	1	2	30	3	2	66	14	7
7	...	149	57	44	41	398	4	151	...	3	...	55	2	46	...	117	...	14

TUTE E MENDICANTI. — GRUPPO UNICO.

...	8	...	119	10	7	...	1	...	5	1
...	1	5	2	34	2
13	5	47	73	5	9	43	77	43	19	286	242	3	3	93	74	16	20	216	214	3
13	5	47	74	5	9	51	82	164	63	293	242	4	3	98	74	16	20	216	214	...

FESSIONE. — GRUPPO UNICO.

158	38	746	111	55	9	271	51	1829	1101	3426	2492	159	127	1786	1536	357	236	1783	1359	1
...	910	...	5770	...	99	...	5033	...	5436	...	20103	...	251	...	3585	...	2021	...	8195	2
2	613	737	22	76	1	5	22	49	56	51	3
160	948	746	5881	55	108	271	5084	2442	7274	3448	22671	160	383	1808	5170	357	2257	1839	9605	...

MINAZIONE. — GRUPPO UNICO.

237	196	1665	2085	15	27	1146	1461	59	219	2849	2732	2	2	175	224	48	53	1871	2061	1
14	91	559	25	5	1	329	802	99	3	860	1220	14	17	123	14	19	5	195	387	2
251	287	2224	2110	20	28	1475	2263	158	222	3709	3952	16	19	298	238	67	58	2056	2448	...
2184	2234	27997	28512	2961	3022	19753	20816	16786	16985	71410	70786	1494	1555	19569	20342	5322	5056	38070	35920	...

TAV. I. — POPOLAZIONE CLASSIFICATA PER PROFESSIONI

Censimento 1881.

PROFESSIONI O CONDIZIONI	CIRCONDARI DELLA PROVINCIA DI BOLOGNA															
	BOLOGNA				IMOLA				VERGATO				BRENO			
	Capoluogo		Altri Comuni		Capoluogo		Altri Comuni		Capoluogo		Altri Comuni		Capoluogo		Altri Comuni	
	M.	F.	M.	F.	M.	F.	M.	F.	M.	F.	M.	F.	M.	F.	M.	F.
I. — Agricoltura.																
1	25	2	1892	967	125	14	269	17	194	5	2216	2165	157	64	4719	4241
2	1812	1647	23084	14844	4000	3332	4970	2762	446	363	2958	1818	31	7	811	531
3	211	158	2023	1203	88	69	181	94	16	23	65	74	89	22	921	467
4	36	...	380	...	50	...	54	...	1	...	10	6	...
5	344	255	4493	2947	511	124	686	114	194	264	1457	355	151	265	2196	3957
6	2206	1637	21816	14193	1662	128	2865	985	335	279	1872	890	161	147	1829	1995
TOTALE . . .	4634	3699	53688	34154	6436	3667	9025	3972	1186	934	8578	5302	589	505	10482	11191
II. — Allevamento di animali ed apicoltura.																
1	Mandriani	{ a }	1	...	1	1	...	54	1
		{ b }	8	...	60	48	3	...	3	...	9	23	2	...	106	5
2	Pastori	{ a }	29	...	132	5	1	...	3	...	23	2	92	3
		{ b }	46	11	403	152	5	...	57	42	...	163	137	...	242	32
TOTALE . . .	84	11	596	205	9	...	63	42	195	162	3	...	495 (1)	41
III. — Giardinaggio ed orticoltura.																
1	Giardinieri		146	31	65	3	9	...	3	1	...	2
2	Ortolani e coltivatori di agrumi		255	113	135	52	134	96	31	20	2	5	5	...	2	...
IV. — Silvicultura.																
1	Boscaioli e taglialegna		19	...	8	69	...	6	...	311	7
2	Carbonai (produttori)	22	1	...	38	...	2	243	12
V. — Pesca e caccia.																
1	Pescatori di pesce e di frutti di mare
2	Pescatori su fiumi e laghi	136	33	...	1	10	...
5	Cacciatori		6	...	11	...	1	...	1	1	7	...
TOTALE . . .	6	...	147	...	1	...	34	...	1	...	1	17	...
VI. — Miniere.																
1	Cavatori di materiale da costruzione	22	9	...
6	Cavatori di minerali metalliferi	270	...
TOTALE	22	279 (2)	...
TOTALE della I Categoria . . .	5144	3854	54683	34414	6589	3763	9156	4035	1190	934	8888	5469	600	505	11851	11251

CATEGORIA II. — PRODU

I. — Tessuti.																	
1	Scardassatori di lino e canapa		1079	53	1271	6	55	1	62	...	2	...	135	...	4	2	...
2	Filatori e torcitori di lino, canapa e lina	{ a }	8	1	...	19	...	19	289	38
		{ b }	16	152	100	2266	...	1034	...	367	...	8	1	102	369
3	Fabbricanti di cordami	{ a }	6	2	28	...	5	...	7	7	...
		{ b }	48	30	79	1	10	...	10	11	...
4	Fabbricanti di reti e licci	{ a }
		{ b }

(1) Compreso 1 apicoltore. — (2) Compresi 22 alle officine del ferro, rame, ecc.; 1 a) e 21 b). — (3) Compresi 18 tenitori di bestie da razza. — 870 operai alle saline.

(esclusi i bambini fino ad otto anni compiuti).

Professioni per Circondari.

CIRCONDARI DELLA PROVINCIA DI BRESCIA														CIRCONDARI DELLA PROV. DI CAGLIARI						Num. d'ordine
BRESCIA				CHIARI				SALÒ				VEROLANUOVA				CAGLIARI				
Capoluogo		Altri Comuni		Capoluogo		Altri Comuni		Capoluogo		Altri Comuni		Capoluogo		Altri Comuni		Capoluogo		Altri Comuni		
M.	F.	M.	F.	M.	F.	M.	F.	M.	F.	M.	F.	M.	F.	M.	F.	M.	F.	M.	F.	
129	28	6150	1433	217	35	1433	130	17	2	3677	1216	72	17	1174	657	18	...	4694	69	1
547	76	5284	2338	34	4	2240	664	247	200	1812	949	1	11	196	103	4	...	511	3	2
155	49	1652	454	120	6	836	121	7	1	149	66	51	1	846	189	382	3	3
37	...	376	5	7	...	123	5	6	...	39	...	9	...	116	...	9	4	9	...	4
574	109	9285	7681	283	164	5314	3380	42	23	3609	4507	270	519	3866	6408	80	3	9174	401	5
2023	803	13687	7164	1061	102	4268	1105	217	106	2871	1774	438	348	4341	2243	150	1	7679	199	6
3465	1065	36434	19075	1722	311	14214	5405	536	332	12157	8512	841	896	10539	9600	261	8	22449	675	
17	2	549	87	4	...	205	66	113	3	1	...	65	11	21	...	1
14	...	501	132	7	...	178	45	137	11	5	3	161	2	436	...	
16	4	204	5	53	7	2	...	34	...	5	1	38	1	3	...	920	2	2
9	...	184	17	71	4	3	...	61	9	53	1	21	...	2718	3	
56	6	1438	241	11	...	507	122	5	...	345	23	11	4	317	15	24	...	4113 (3)	5	
39	2	15	12	...	7	1	225	4	2	...	9	...	22	1	26	...	1
255	114	184	47	22	4	61	11	36	36	62	43	20	10	122	22	72	...	462	15	2
105	...	787	135	30	6	264	109	7	...	13	464	...	1
...	...	106	13	7	...	505	149	300	...	2
...	669	...	51	...	1
2	...	278	62	1	1	...	172	...	9	...	76	...	8	2
2	...	28	21	2	...	1	...	21	...	1	...	48	...	5
4	...	306	83	1	1	...	174	...	10	...	97	...	678	...	100 (4)	...	
77	...	121	48	45	...	14	...	50	...	1
...	...	109	2	2	14	...	1025	110	6
77	...	241 (5)	2	48	15 (6)	45	...	898 (7)	...	1075	110	
4001	1187	33511	19513	1755	315	14955	5545	592	369	13747	8840	891	910	11142	9637	1955	9	28989	805	

ZIONI INDUSTRIALI.

...	...	35	...	4	1	28	...	8	15	230	1	...	1	
1	4	1	415	...	5	1	1355	1	14	...	2	1	148	135	
...	65	8	1552	...	124	...	3065	3	13	...	45	...	98	2	1762	316	2
5	...	1	7	...	1	1	3
...	...	17	4	1	2	3	...	2	3
5	3	13	353	4
1	...	21	2	2	2	

(4) Compreso 1 pescatore di sanguisughe. — (5) Compresi 11 operai alle torbiere. — (6) Compresi 13 operai alle torbiere. — (7) Compresi

Censimento 1881.

TAV. I. — POPOLAZIONE CLASSIFICATA PER PROFESSIONI

PROFESSIONI O CONDIZIONI	CIRCONDARI DELLA PROVINCIA DI BOLOGNA																		
	BOLOGNA				IMOLA				VERGATO				BRENO						
	Capoluogo		Altri Comuni		Capoluogo		Altri Comuni		Capoluogo		Altri Comuni		Capoluogo		Altri Comuni				
	M.	F.	M.	F.	M.	F.	M.	F.	M.	F.	M.	F.	M.	F.	M.	F.			
5	Tessitori di lino, di canapa e di iuta.	{ a) ...	{ b) ...	11	62	1	12	1	16	5	73				
		...	99	255	1403	1	79	...	57	...	35	...	13	...	350				
6	Filatori, orditori e scardassatori di cotone	{ a) ...	{ b) ...	2	89	1	385	...	4	...	2	2				
		4	...	5	10				
7	Tessitori di cotone	{ a) ...	{ b) ...	2	89	1	385	...	4	...	2	10				
		2	89	1	385	4	...	2	10				
8	Preparatori e scardassatori di lana	{ a) ...	{ b) ...	3	2	1	1	...	2	4	4				
		3	2	1	1	...	2	4	4				
9	Filatori e torcitori di lana	{ a) ...	{ b) ...	6	16	...	17	...	19	...	114	1	36				
		1	5	6				
10	Fabbricanti di tessuti di lana e di tessuti misti di lana e cotone	{ a) ...	{ b) ...	5	4	...	5	...	1	...	6	19				
		15	82	...	183	3	...	5	39				
11	Filatori, incannatori, orditori e torcitori di seta	{ a) ...	{ b) ...	6	102	54	2				
		1	134				
12	Tessitori di seta	{ a) ...	{ b) ...	3	49				
		3	49				
16	Passamantieri e frangiai	{ a) ...	{ b) ...	3	4	...	3				
		3	65	1				
18	Fabbricanti di merletti e veli, e ricamatori di trine	{ a) ...	{ b)	10	1				
		19	4	24	2	3	...	2	1	...	3	7	...				
19	Tintori e stampatori di filati e stoffe	{ a) ...	{ b) ...	93	22	26	1	5	...	4	2	...	5	...	5				
		...	4	...	1	...	8	3				
22	Ricamatori a mano e a macchina	{ a) ...	{ b)	74	...	8	...	5	...	2				
		...	74	...	8	...	5	...	2				
	TOTALE . . .	1315	1079 (1)	1793	4297	79	1214 (2)	85	489	3	9	145	574	1	76	41	1095		
	II. — Cuoi.																		
1	Conciatori e raffinatori di cuoi e di pellicce	{ a) ...	{ b)	3	...	5	...	1	1	...			
		116	...	37	...	61	1	...	26	...	1	...	3	...		
	III. — Vestiario.																		
1	Fabbricanti di cappelli	{ a) ...	{ b) ...	40	3	17	3	5	...	1	...	1	...	1	...	2	1		
		151	27	44	5	5	9	...	1	1		
2	Fabbricanti di cappelli di paglia	{ a) ...	{ b) ...	4	2	52	14	...	1	...	3	4		
		3	8	444	3266	3	47	...	42	265		
3	Modiste, crestaie e fabbricanti di busti	{ a) ...	{ b) ...	4	46	...	1	...	9	1	1		
		6	257	...	1	...	4		
4	Sarti (compr. i fabbr. di vestiar. militari, storici e religiosi)	{ a) ...	{ b) ...	94	139	457	154	73	150	64	24	5	1	64	28	3	15	30	65
		343	2533	809	768	16	369	123	160	3	9	68	49	2	43	25	275		
5	Confezionatori di biancheria e cucitrici	{ a) ...	{ b) ...	1	937	8	795	...	272	...	112	...	16	...	51	...	59	...	716
		2	1	1	1	3	
6	Fabbricanti di maglie e di calze a mano ed a macchina	{ a) ...	{ b) ...	1	129	3	15	...	5	5	
		6	1	
7	Pellicciai	{ a) ...	{ b) ...	14	26	
		5	4	...	1	
8	Fabbricanti di guanti	{ a) ...	{ b) ...	19	71	...	7	
		378	4	623	...	167	2	65	...	13	...	139	...	18	...	160	
9	Calzolai, ciabattini, zoccolai ed orlatrici di scarpe	{ a) ...	{ b) ...	1484	314	1380	11	285	3	247	...	30	...	179	...	21	...	213	
		23	3	
11	Fabbricanti di bottoni	{ a) ...	{ b) ...	23	3	

(1) Compresi 115 fabbricanti di nastri, 5 a) e 110 b). — (2) Compresi 2 ricamatrici in oro, argento e filigrana. — (3) Compresi 4 rica

(esclusi i bambini fino ad otto anni compiuti).

Professioni per Circondari.

CIRCONDARI DELLA PROVINCIA DI BRESCIA																CIRCOND. DELLA PROV. DI CAGLIARI				Numero d'ordine
BRESCIA				CHIARI				SALÒ				VEROLANUOVA				CAGLIARI				
Capoluogo		Altri Comuni		Capoluogo		Altri Comuni		Capoluogo		Altri Comuni		Capoluogo		Altri Comuni		Capoluogo		Altri Comuni		
M.	F.	M.	F.	M.	F.	M.	F.	M.	F.	M.	F.	M.	F.	M.	F.	M.	F.	M.	F.	
2	55	72	641	...	1	112	269	16	69	20	...	222	37	18	
17	92	71	1070	...	6	101	267	...	1	19	269	29	...	395	45	40	
1	...	1	7	9	...	1	...	1	95	
1	16	40	67	...	2	46	56	1	1	1	487	
3	4	1	15	10	53	3	...	2	7	7	
4	43	6	128	5	36	57	118	5	1	2	43	1	1	
...	...	7	2	3	8	
1	1	14	3	4	...	2	
...	...	3	138	
...	4	20	24	13	292	
...	6	29	10	1	26	
3	15	195	178	2	65	
5	...	14	15	3	...	3	29	2	7	1	...	1	11	
28	253	80	2295	79	837	104	1554	...	16	60	572	...	177	...	144	
1	...	4	7	1	12	
1	5	18	301	2	59	2	4	
5	2	1	2	16	
8	22	
...	1	1	...	18	
...	
9	4	8	1	1	...	12	1	2	...	1	9	...	7	19	
23	1	10	1	2	...	2	2	2	2	...	8	
...	7	...	6	9	22	
...	16	...	1	2	1	1	5	
124	623 (3)	687	7093	96	1071	494	6809	28	48	105	1030	52	277	648	2371	10	8	1	1616	
9	...	14	...	1	...	3	...	5	...	1	...	3	6	...	2	...	
340	2	116	...	9	...	51	...	29	...	6	...	1	120	...	4	...	
19	7	3	...	4	1	4	2	2	...	5	...	1	...	5	...	9	
53	23	1	...	4	1	2	...	4	...	12	1	...	4	10	...	1	
...	2	
...	12	2	...	1	1	3	...	3	
...	45	1	1	1	...	5	...	1	3	
94	269	329	361	16	19	172	216	9	24	44	49	11	12	187	102	54	45	126	33	
244	956	215	411	28	47	96	143	7	22	81	257	25	59	167	139	156	316	202	85	
...	1955	1	3709	...	113	...	1624	...	125	...	1088	...	50	...	586	...	329	...	298	
...	2	1	2	4	6	3	6	
...	6	...	4	...	3	...	3	2	8	...	1	...	
1	1	1	1	1	...	8	...	7	
1	2	2	...	16	
1	...	1	8	
360	9	727	3	34	1	314	2	46	...	136	...	24	...	256	...	193	1	256	...	
862	21	585	1	133	...	214	1	56	...	285	...	68	...	252	...	462	1	574	...	
...	1	109	70	11	

matrici in oro, argento e filagrana.

TAV. I. — POPOLAZIONE CLASSIFICATA PER PROFESSIONI

Censimento 1881.

Numero d'ordine	PROFESSIONI O CONDIZIONI	CIRCONDARI DELLA PROVINCIA DI BOLOGNA																
		BOLOGNA				IMOLA				VERGATO				BRENO				
		Capoluogo		Altri Comuni		Capoluogo		Altri Comuni		Capoluogo		Altri Comuni		Capoluogo		Altri Comuni		
		M.	F.	M.	F.	M.	F.	M.	F.	M.	F.	M.	F.	M.	F.	M.	F.	
12	Fabbricanti di piume e di fiori artifi- ciali.	4	3	2	
	{ a)	4	3	2	
	{ b)	2	24	...	1	...	1	
13	Fabbricanti di ombrelli.	7	3	3	...	1	...	7	2	1	...	
	{ a)	7	3	3	...	1	...	7	2	1	...	
	{ b)	10	6	9	7	1	1	2	...	
	TOTALE . . .	2602 (1)	4544 (3)	3850	5043	552	818	517	352	51	26	500	407	45	117	434	1058	
	IV. — Alimentazione.																	
1	Brillatori di riso, crivellatori di grani. .	211	3	99	4	42	1	56	17	
2	Mugnai	{ a)	36	1	149	4	16	...	16	...	10	...	66	1	9	1	143	16
	{ b)	155	...	229	...	42	...	35	...	33	...	121	6	9	1	135	34	
3	Fornai e panattieri.	{ a)	80	5	66	5	25	13	16	2	3	...	10	1	7	1	46	15
	{ b)	481	3	94	8	55	1	29	1	3	...	19	2	8	...	42	23	
4	Pastai	{ a)	47	12	11	9	4	...	4	...	2	...	1	1	1	...	6	1
	{ b)	254	1	53	1	13	...	4	...	2	1	2	...	6	...	
5	Pasticcieri e confettieri	{ a)	25	2	2	2	1	2	
	{ b)	202	4	1	1	1	1	2	1	
6	Pizzicagnoli	{ a)	122	6	159	23	17	5	17	3	3	2	4	...	3	9	52	36
	{ b)	308	1	65	14	16	2	19	2	1	1	4	16	29	
7	Fabbricanti di burro e di formaggi.	{ a)	...	3	3	2	5	6	...	
	{ b)	1	...	2	...	5	20	13	...	
8	Macellai e trippaiuoli	{ a)	46	5	73	2	21	1	15	...	3	...	10	...	6	...	16	1
	{ b)	237	...	68	3	27	...	13	...	3	...	9	...	3	...	10	...	
9	Venditori di pollame e di cacciagione . .	45	42	53	6	6	2	11	2	3	
10	Negozianti di uova	4	4	3	1	2	4	...	
11	Venditori di pesci e frutti di mare. . . .	17	8	28	2	1	...	2	1	1	...	
12	Erbivendoli	10	26	3	2	10	5	3	
13	Fruttivendoli	353	336	150	70	27	37	26	22	1	3	6	5	5	4	19	25	
14	Negozianti e incartatori di agrumi	6	6	1	
15	Trattori, osti e bettolieri	183	70	216	54	31	3	30	3	12	8	19	18	7	4	95	62	
16	Friggitori e venditori di commestibili . .	26	36	43	11	1	2	20	25	2	...	1	2	4	
17	Vinai e cantinieri.	{ a)	80	4	7	...	11	...	7	1	1	6	...	
	{ b)	80	1	9	...	19	1	5	1	1	2	...	
18	Fabbricanti e venditori di aceto	1	1	1	
19	Fabbricanti d'olio di oliva.	{ a)	6	...	5	2	1	...	2	1	...	
	{ b)	7	...	6	2	
20	Fabbricanti di birra	1	1	...	
21	Negozianti di birra.	13	...	1	
22	Fabbricanti di liquori.	{ a)	56	26	63	21	5	...	5	2	...	1	1	6	3	
	{ b)	90	7	15	6	1	2	1	2	1	
24	Caffettieri e sorbettieri	109	31	75	20	11	3	8	2	3	1	5	3	2	4	9	14	
25	Acquacedratati	4	
29	Lavoranti di tabacchi e sigari	141	577	
	TOTALE . . .	3441 (2)	1222	1753 (4)	272	414	77	346	38	79	15	345	44	63	28	641	268	
	V. — Fabbricazione e manutenzione delle case e strade.																	
1	Capimaistri ed assistenti	42	...	438	...	19	...	25	...	4	...	11	...	6	...	18	...	
2	Muratori e manovali	1747	...	2415	...	160	...	425	1	28	...	290	...	38	...	848	...	

(1) Compreso 1 fabbricante di bastoni b). — (2) Compresi 4 fabbricanti di acque gazoze b) e 2 fabbricanti di cioccolatte b) — (3) Compresi 22 maschi, 2 a) e 20 b); 50 femmine b). — (4) Compresi 4 fabbricanti di cioccolatte ecc., 2 a) e 2 b) e 4 fabbricanti di birra b). — (5) Compresi 10) Compreso 1 fabbricante di acque gazoze a) e 3 fabbricanti di birra b).

(esclusi i bambini fino ad otto anni compiuti).

Professioni per Circondari.

CIRCONDARI DELLA PROVINCIA DI BRESCIA														CIRCOND. DELLA PROV. DI CAGLIARI				Numero d'ordine		
BRESCIA				CHIARI				SALÒ				VEROLANUOVA				CAGLIARI				
Capoluogo		Altri Comuni		Capoluogo		Altri Comuni		Capoluogo		Altri Comuni		Capoluogo		Altri Comuni		Capoluogo			Altri Comuni	
M.	F.	M.	F.	M.	F.	M.	F.	M.	F.	M.	F.	M.	F.	M.	F.	M.	F.		M.	F.
1	2	12
...	4
2	...	5	...	3	1	1	...	2	2	1	13
9	...	4	...	1	1	...	1	2
1669 (5)	3263 (5)	1873	4491	223	188	913 (8)	2066	127	171	568	1395	129	122	876	828	885	719	1182	424	...
...	...	14	1	4	...	13	5	...	29	...	13	...	11	...	1
29	4	322	74	7	...	136	17	7	3	85	7	2	...	82	1	11	4	2	...	2
66	8	420	53	32	...	203	13	18	1	103	22	18	3	222	...	13	...	4	1	3
51	31	161	38	9	8	80	21	13	1	42	8	6	1	42	6	34	45	2	140	...
237	6	201	8	26	...	143	5	23	...	80	6	17	4	73	5	140	213	8	487	3
22	9	68	8	3	3	14	7	...	1	...	3	...	21	5	2	...	4
67	5	73	5	10	1	13	...	3	1	6	...	6	...	10	...	46	10	1	...	4
18	7	5	1	3	1	4	1	5	1	...	1	1	...	12	...	21	3	4	8	5
34	1	3	...	3	...	7	...	17	...	2	3	...	39	...	1
118	31	331	192	13	9	117	57	22	10	82	50	4	1	97	22	10	3	1	6	6
181	2	105	33	11	2	40	13	8	...	49	37	8	...	42	14	15	7
6	1	29	13	...	4	17	1	...	3	...	11	2	3	...	2	3	...
31	...	22	8	3	12	19	2	...	3	16	...	7
46	12	69	3	7	1	25	5	11	2	19	2	4	...	17	1	21	...	125	...	8
101	6	43	1	17	...	26	...	7	...	28	...	4	...	20	...	66	...	168	...	9
23	41	85	66	6	1	34	21	2	...	6	2	10	5	46	19	2	...	8	...	10
3	2	3	5	3	4	3	2	1	1	4	1	5	11
1	5	19	2	9	4	15	1	10	...	16	...	13	...	12
20	80	14	6	1	7	5	9	7	1	...	5	1	...	3	2	33	6	7	7	13
224	192	173	217	21	17	100	105	8	16	22	75	16	15	100	52	18	6	1	4	14
...	7	1	...	7	...	8	...	15
229	216	518	396	23	18	209	164	23	16	108	95	5	5	127	51	32	19	27	20	16
5	5	22	20	1	5	5	4	...	1	12	12	3	...	3	2	67	10	83	70	17
39	4	14	1	7	7	2	...	10	...	2	...	8	...	66	32	89	25	18
23	5	4	1	...	1	2	1	2	...	56	8	30	4	19
3	...	2	...	3	...	3	4	...	2	...	1	...	20
1	...	32	1	4	...	22	3	1	...	9	23	4	4	...	15	1	21
4	...	26	2	4	...	24	13	...	4	...	31	...	1	...	5	1	22
1	5	23
1	1	24
39	28	62	80	5	4	42	32	6	6	10	10	3	7	11	12	9	...	10	9	25
31	...	13	8	9	7	5	...	8	6	...	4	8	8	5	...	3	2	26
55	28	36	57	7	3	22	12	2	4	6	12	4	4	22	10	10	...	1
1	1	1	1
...	33	83
1718 (6)	732 (7)	2889	1299	223	96	1353 (9)	504	192	66	734	354	129	50	1080	212	832 (10)	451	633	793	...
36	...	85	...	5	...	81	...	1	...	75	...	5	...	50	...	31	...	55	...	1
560	1	1408	...	90	...	594	...	54	...	401	...	51	...	585	...	633	1	1052	...	2

3 fabbricanti di cravatte, 1 a) e 2 b). — (4) Compreso 1 fabbricante di miele e cera vergine a). — (5) Compresi 72 fabbricanti di ventagli; 3 fabbricanti di cioccolatte, ecc., 1 a) e 2 b). — (8) Compreso 1 fabbricante di bottoni. — (9) Compreso 1 fabbricante di acque gazzose a). —

Censimento 1881.

TAV. I. — POPOLAZIONE CLASSIFICATA PER PROFESSIONI

Numero d'ordine	PROFESSIONI O CONDIZIONI	CIRCONDARI DELLA PROVINCIA DI BOLOGNA															
		BOLOGNA				IMOLA				VERGATO				BRENO			
		Capoluogo		Altri Comuni		Capoluogo		Altri Comuni		Capoluogo		Altri Comuni		Capoluogo		Altri Comuni	
		M.	F.	M.	F.	M.	F.	M.	F.	M.	F.	M.	F.	M.	F.	M.	F.
3	Terraiuoli e braccianti	314	30	734	...	4	...	386	21	11	1	6	7	480	307
4	Minatori per gallerie
5	Scalpellini, marmisti e segatori di marmo	19	1	10	...	3	...	5	...	3	...	19	77
	{ a)	154	...	21	...	4	...	23	2	9	...	35	...	1	...	112	...
	{ b)	46	4	4	8	2	2	...
6	Fabbricanti di cementi e di calcina, e gessaiuoli	62	...	12	2	1	9	8	2
	{ a)	9	...	35	...	1	7	1
	{ b)	78	...	177	...	43	...	20	...	1	10	2
7	Fabbricanti di laterizi	200	1	214	1	47	...	60	...	9	...	24	...	1	...	58	...
8	Lastricatori, spazzini e stradini	15	...	1	1
9	Fontanieri e scavatori di pozzi
11	Stuccatori	58	...	272	...	12	...	25	...	4	...	47	69	...
12	Segatori di legname	265	1	539	...	106	...	70	...	10	...	65	...	13	...	160	...
13	Falegnami	1146	1	735	...	99	...	109	...	4	...	71	...	27	...	260	...
	{ a)	76	...	11	...	3	1	1	...	4	...
	{ b)	190	...	38	...	16	...	3	...	1	...	6	...	2
14	Decoratori e pittori di stanze
15	Imbianchini	4514	38	5656	1	517	...	1161	25	74	...	590	1	96	7	2113	312
	TOTALE	(1)															
	VI. — Mobilio, utensili ed oggetti di uso domestico.																
1	Sediari ed impagliatori di sedie	14	1	11	...	1	1	1	2	1	...
	{ a)	47	35	11	1	5	1	1	1
	{ b)	40	...	4	4	...
2	Fabbricanti di mobili	67	...	4	1	...	7	...
	{ a)	23	...	9	...	1	...	1	4	1	...
	{ b)	71	...	3	...	1	1	2	...
4	Inverniciatori e fabbricanti d'insegne	29	...	4	...	1	2	...
	{ a)	151	...	33
	{ b)	13	...	2	...	4	1
5	Indoratori in legno, stucco, ecc.	65	...	1	...	7
	{ a)	2	...	2
	{ b)	21	1	2	...	2	1	1	...	1	...	5	1
6	Fabbricanti di letti di ferro e di ottone	65	1	3	1	2	2	1	5	1
	{ a)	...	1	1	...
	{ b)	36	...	2	...	6
9	Tappezzieri e addobbatori	160	8	7	...	3
	{ a)	12	7	4	2
	{ b)	7	70	4	5	4	11
10	Fabbricanti di stuoie e di persiane
	{ a)
	{ b)	18
11	Fabbricanti di specchi, vetri e cristalli	4	...	3	...	3	1	...	1	...	1	...
	{ a)	73	1	22	...	47	3	1
	{ b)	1	...	1
12	Fabbricanti di ceramica	2	5
	{ a)	23	2	9	...	5	...	1	2	1	...
	{ b)	22	1	10	...	5	5
13	Fabbricanti di pipe	4	...	3	...	4	10	1
	{ a)	12	1	2	9
	{ b)	13	2	8	...	1	...	1	1	...
14	Lavoratori di stecchini	24	4	3	...	2	1	...
	{ a)
	{ b)

(1) Compresi 72 lavoranti in pavimenti, e 21 fabbricanti di stufe e caloriferi, 4 a) e 17 b). — (2) Compresi 33 fabbricanti di stufe e caloriferi

(esclusi i bambini fino ad otto anni compiuti).

Professioni per Circondari.

CIRCONDARI DELLA PROVINCIA DI BRESCIA																CIRCOND. DELLA PROV. DI CAGLIARI				Numero d'ordine
BRESCIA				CHIARI				SALÒ				VEROLANUOVA				CAGLIARI				
Capoluogo		Altri Comuni		Capoluogo		Altri Comuni		Capoluogo		Altri Comuni		Capoluogo		Altri Comuni		Capoluogo		Altri Comuni		
M.	F.	M.	F.	M.	F.	M.	F.	M.	F.	M.	F.	M.	F.	M.	F.	M.	F.	M.	F.	
109	24	1178	526	249	111	817	311	...	2	303	221	23	...	712	25	229	19	3
...	...	32	15	1	...	1996	88	4
5	...	33	...	2	16	2	...	7	...	4	...	5
18	...	255	...	8	...	2	...	4	...	31	45	...	45
1	...	3	3	2	1	6
2	...	2	140	1	8	5
4	...	37	11	1	12	1	1	...	10	...	1	...	12	1	7
166	...	165	68	1	1	...	45	2	1	...	29	...	10	...	22
132	1	158	5	4	...	69	...	9	...	58	...	11	...	47	...	50	...	134	...	8
33	...	1	9
2	1	1	...	11
5	...	108	...	1	...	65	39	...	5	...	27	...	3	...	12	...	12
190	...	680	...	16	...	297	1	25	...	153	...	17	...	233	...	98	...	97	...	13
616	...	574	1	64	...	248	...	33	...	235	...	41	...	213	...	228	...	192
64	...	11	...	13	...	9	...	9	...	4	...	4	...	4	...	28	...	2	...	14
63	...	2	...	1	...	7	2	8	15
2039 (2)	26	4732	532	453	111	2413 (3)	315	136	2	1399	224	159	...	1921	25	1369	20	3624	89	...
18	...	13	...	1	...	8	3	...	3	1	11	...	1
13	2	5	...	3	...	5	1	11	3	...	3	14	3
7	...	1	4	3	...	3	...	2
13	1	1	...	4	...	3
15	...	6	...	7	...	2	...	9	1	2	...	1	...	5	...	15	...	6	...	3
25	...	3	...	2	...	2	...	6	...	4	1	...	19	...	9
15	...	1	...	1	...	1	4
37	3	7
5	...	1	1	...	5	5
11	6
1	3
13	3	18	1	1	...	11	1	3	2	3	...	2	7
24	3	11	2	3	1	2	...	3	...	1	4	4	...	1	8
...	...	9	3	...	1	4	9
22	1	3	1	5	10
67	1	1	...	3	...	4	...	1	14	11
1	...	1	12
1	1	13
...	...	3	1	8	...	4	14
...	...	50	1	1	...	1	...	3	1	15
1	...	15	1	8	3	...	27	1	12
49	14	33	5	1	1	...	52	1	13
...	...	1	2	...	14
...	1	15
13	...	7	...	1	...	3	...	6	...	4	...	2	...	4	...	4	...	92	...	16
16	...	7	...	1	...	1	...	5	...	1	7	...	9	...	184	...	17
3	1	...	1	3	1	...	18
2	...	2	3
4	...	1
6

8 a) e 25 b). — (3) Compreso 1 lavorante in pavimenti.

TAV. I. — POPOLAZIONE CLASSIFICATA PER PROFESSIONI

Censimento 1881.

Numero d'ordine	PROFESSIONI O CONDIZIONI	CIRCONDARI DELLA PROVINCIA DI BOLOGNA												BRENO			
		BOLOGNA				IMOLA				VERGATO				BRENO			
		Capoluogo		Altri Comuni		Capoluogo		Altri Comuni		Capoluogo		Altri Comuni		Capoluogo		Altri Comuni	
		M.	F.	M.	F.	M.	F.	M.	F.	M.	F.	M.	F.	M.	F.	M.	F.
19	Aggiustatori di stoviglie	2	...	4	...	1	
20	Fabbricanti di ceste, gabbie, ecc.	106	7	216	5	5	...	2	36	...	1	...	17	
	TOTALE . . .	1128	147	300	10	105	3	15	13	78	1	7	...	50	
		(1)		(4)		(6)											
	VII. — Veicoli, selleria ed altri articoli da viaggio.																
1	Fabbricanti di carrozze e carri . . . { a)	22	...	4	...	3	4	
	{ b)	163	...	1	...	5	1	6	
2	Fabbricanti di oggetti di cuoio, ecc. . . b)	8	2	
4	Sellai e morsai { a)	46	1	14	...	6	...	4	1	...	1	...	7	
	{ b)	174	1	25	...	8	...	2	2	
	TOTALE . . .	418	4	44	...	22	...	6	2	...	1	...	19	
		(2)															
	VIII. — Costruzioni navali.																
1	Maestri d'ascia e carpentieri	8	
2	Calafati	19	
	IX. — Fabbricazione d'armi e munizioni.																
1	Armaiuoli { a)	10	...	4	...	1	...	1	2	...	1	...	2	
	{ b)	39	...	8	2	
2	Fabbricanti di cartucce, palle e pallini . .	6	84	2	
3	Pirotecnici e fabbricanti di polvere e { a)	4	...	1	...	1	
	{ b)	10	...	1	
	TOTALE . . .	69	84	16	...	2	...	3	2	...	1	...	2	
	X. — Lavorazione dei metalli.																
1	Laminatori e trafilatori del ferro e fon- (a)	4	...	1	
	{ b)	80	...	39	10	
2	Fonditori di ottone, bronzo ed altre le- (a)	16	...	25	...	2	
	{ b)	90	...	32	4	
5	Fabbi-ferrai, imbruntitori e chiodaiuoli (a)	130	...	426	...	71	...	67	2	12	...	76	...	3	...	146	
	{ b)	707	1	801	...	93	...	76	...	6	...	97	...	5	...	397	
6	Fabbricanti di ferri da cavallo e ma- (a)	16	...	21	...	4	...	5	...	2	...	2	...	1	...	17	
	{ b)	87	...	22	...	7	...	6	...	5	...	1	...	5	...	4	
7	Ramai e calderai { a)	37	2	34	...	7	...	4	...	1	...	1	...	1	...	17	
	{ b)	108	...	33	...	11	...	7	...	2	...	4	6	
8	Lattonieri e stagnari { a)	51	3	11	...	4	...	3	2	...	1	
	{ b)	225	2	17	...	5	...	4	2	...	2	...	1	
	TOTALE . . .	1591	9	1463	...	204	...	172	2	28	...	199	...	18	...	588	
		(3)	(3)	(5)													
	XI. — Macchine ed arnesi diversi.																
1	Fabbricanti di macchine e meccanici. (a)	23	...	11	...	5	2	
	{ b)	383	2	50	...	3	1	
3	Fabbricanti di aratri ed altri istru- (a)	1	...	3	2	
	{ b)	4	1	

(1) Compresi 2 fabbricanti di turaccioli a). — (2) Compresi 2 fabbricanti di tele incerate, ecc. b) e 3 fabbricanti di oggetti di cuoio a). — (5) Compreso 1 fonditore di caratteri da stampa b). — (6) Compresi 3 fabbricanti di pipe b) — (7) Compreso 1 fabbricante di oggetti di cuoio di caratteri da stampa b).

(esclusi i bambini fino ad otto anni compiuti).

Professioni per Circondari.

CIRCONDARI DELLA PROVINCIA DI BRESCIA																CIRCOND. DELLA PROV. DI CAGLIARI				Numero d'ordine
BRESCIA				CHIARI				SALÒ				VEROLANUOVA				CAGLIARI				
Capoluogo		Altri Comuni		Capoluogo		Altri Comuni		Capoluogo		Altri Comuni		Capoluogo		Altri Comuni		Capoluogo		Altri Comuni		
M.	F.	M.	F.	M.	F.	M.	F.	M.	F.	M.	F.	M.	F.	M.	F.	M.	F.	M.	F.	
...	1	...	19
46	1	34	1	4	...	23	...	4	...	6	1	3	...	19	...	6	2	4	223	20
428	26	222	17	27	2	85	1	47	2	36	7	8	...	58	...	118 (8)	17	398	225	
23	1	10	...	3	...	8	11	...	8	...	1
40	...	11	...	2	...	8	1	...	79	...	26	...
5	3	9	2
27	1	15	...	6	...	14	...	2	...	1	...	4	...	13	...	8	...	11	...	4
141	...	9	1	11	...	16	...	2	...	1	...	5	...	6	...	23	...	13	...	
237 (7)	5	45	1	22	...	46	...	4	...	2	...	9	...	20	...	130	...	58	...	
...	...	6	1	77	...	302	...	1
...	2	...	10	28 (9)	2
27	...	91	1	2	...	1	...	1	7	...	7	...	1
573	2	834	2	3	...	1	...	2	...	2	2	...	1	...	2
...	2	2
1	...	1	2	2	...	2	...	3
1	2	...	
602	4	926	3	3	...	3	...	3	...	5	11	...	12	...	
2	...	5	3	1	1
21	...	28	21	156	5	
10	...	43	3	7	2	2
13	...	283	26	4	...	1	3	13	
77	...	461	...	12	...	167	...	9	...	172	...	7	...	105	...	56	...	159	...	5
352	...	819	20	40	...	137	...	21	...	689	...	13	...	114	...	196	...	313	...	
16	...	49	...	2	...	22	...	3	...	10	...	3	...	4	...	5	...	4	...	6
41	...	45	...	5	...	13	...	1	...	8	9	...	9	
33	2	35	...	5	...	18	...	3	...	13	...	3	...	14	...	9	...	5	...	7
120	1	27	...	2	...	11	...	1	...	18	...	2	...	6	...	10	...	3	...	
19	1	10	...	1	...	3	...	1	...	3	...	1	...	1	...	20	...	6	...	8
60	...	8	...	6	...	3	...	1	...	1	...	4	...	1	...	24	...	17	...	
764	4	1813	49	77	...	406	...	40	...	1074	...	33	...	254	...	351 (10)	...	507	...	1
6	...	3	14	...	1	...	1
27	1	12	...	1	...	11	9	1	...	45	...	3	...	
1	3
...	...	1	

(3) Compresi 41 fonditori di caratteri da stampa; 4) maschi, 3 a) e 37 b), e 1 femmina b). — (4) Compresi 5 fabbricanti di letti di ferro, ecc. a) a). — (8) Compresi 9 fabbricanti di turaccioli, 2 a) e 7 b). — (9) Compresi 3 fabbricanti di attrezzi da bastimento a). — (10) Compresi 2 fonditori.

Censimento 1881.

Numero d'ordine	PROFESSIONI O CONDIZIONI	CIRCONDARI DELLA PROVINCIA DI BOLOGNA															
		BOLOGNA				IMOLA				VERGATO				BRENO			
		Capoluogo		Altri Comuni		Capoluogo		Altri Comuni		Capoluogo		Altri Comuni		Capoluogo		Altri Comuni	
		M.	F.	M.	F.	M.	F.	M.	F.	M.	F.	M.	F.	M.	F.	M.	F.
4	Fabbricanti di forbici e coltelli . . . { a)	13	...	5	...	5	...	2	...	1	...	2	...	1	...	12	...
	{ b)	36	...	2	...	3	...	2	2	...	12	...
5	Fabbricanti di pesi e misure . . . { a)	4	1	1
	{ b)	20	1
6	Macchinisti	75	...	7	2	...
7	Fuochisti	88	1	1	1	1	...	2
	TOTALE . . .	669	106	79	...	17	...	8	...	1	...	8	...	5	...	35	...
		(1)	(8)													(4)	
	XII. — Strumenti di precisione e di musica.																
1	Ottici { a)	5
	{ b)	5
4	Fabbricanti di organi, pianoforti ed armonium { a)	5	1	...
	{ b)	3
6	Orologiai { a)	47	...	15	...	7	...	5	4	...	2	...	1	...
	{ b)	72	...	10	...	8	...	3	1
	TOTALE . . .	180	...	25	...	15	...	8	5	...	2	...	2	...
		(2)															
	XIII. — Carta.																
1	Fabbricanti di carta e cartone . . . { a)	6	2	7	5	1
	{ b)	78	11	116	39	14
3	Fabbricanti e stampatori di carte da giuoco { a)	5
	{ b)	12
4	Scatolai, ecc. { a)	8	1	1
	{ b)	27	16	1
5	Legatori di libri e rigatori di carta . . . { a)	6	...	1	...	1	...	1	1	...	1	...
	{ b)	51	1	2	...	2	...	1	1	...
	TOTALE . . .	193	31	128	44	3	...	2	15	...	1	...	2	...
	XIV. — Tipografia e litografia.																
1	Tipografi { a)	14	...	3	...	2	...	2	...	1	1
	{ b)	341	1	11	...	20	...	2	...	1	...	1	...	4
2	Litografi e cromolitografi { a)	11
	{ b)	34	2
	TOTALE . . .	453	3	14	...	23	...	4	...	2	...	1	...	5
	XV. — Prodotti chimici.																
1	Fabbricanti di prodotti chimici per la medicina { a)	...	2	...	1
	{ b)	...	2	...	1	2	...
10	Macinatori di cortecce ed altre sostanze concianti { a)	6
	{ b)	1	6
11	Fabbricanti di concimi	21	...	3
12	Fabbricanti di gaz-luce	20	4
13	Fabbricanti di cera lavorata { a)	3	2	...	1
	{ b)	25	4	...	2
14	Fabbricanti di fiammiferi { a)	14	2	2	1
	{ b)	40	39	3	2	1

(1) Compreso 1 fabbricante di utensili da falegname b) e 21 fabbricanti di spilli ed aghi 7 a) e 14 b). — (2) Compreso 1 fabbricante di stru- prese 103 fabbricanti di spilli ed aghi 1 a) e 102 b). — (4) Compresi 9 fabbricanti di macine. — (5) Compresi 6 fabbricanti di macine. — (6) Compresi falegname, 1 a) e 2 b).

(esclusi i bambini fino ad otto anni compiuti).

Professioni per Circondari.

CIRCONDARI DELLA PROVINCIA DI BRESCIA														CIRCOND. DELLA PROV. DI CAGLIARI				Numero d'ordine		
BRESCIA				CHIARI				SALÒ				VEROLANUOVA				CAGLIARI				
Capoluogo		Altri Comuni		Capoluogo		Altri Comuni		Capoluogo		Altri Comuni		Capoluogo		Altri Comuni		Capoluogo			Altri Comuni	
M.	F.	M.	F.	M.	F.	M.	F.	M.	F.	M.	F.	M.	F.	M.	F.	M.	F.		M.	F.
26	1	15	...	2	...	7	1	5	...	1	...	1	...	2	...	1	4
26	...	15	...	3	...	4	2	...	2	...	8	1	...	4
4	2	1	...	1	...	2	...	1	1	6	5
25	2	1	...	3	1	6
13	...	8	...	2	...	4	4	...	1	...	1	...	40	...	2	...	7
8	...	8	...	2	...	1	1	63	...	7	...	7
142 (5)	4	66 (7)	...	13	...	29	1	6	...	18	...	8	...	12	...	170	...	14	...	
4	1	1
1	1	1
3	...	3	...	1	...	3	1	2	4
7	...	2	...	1	2	4
17	...	4	...	2	...	5	...	2	...	1	...	1	12	...	1	...	6
29	1	3	...	1	...	10	3	2	...	1	...	6
72 (6)	1	12	...	5	...	18	...	2	...	7	...	1	18	...	2	...	
...	...	15	3	1
4	4	97	79	22	2	1
1	288	466	3
5	2	3
...	1	4
...	4
7	...	1	...	1	2	2	8	...	1	...	5
31	1	1	5	5
48	6	113	82	2	4	...	310	468	2	13	...	1	...	
8	...	2	...	3	6	1	5	1
121	...	3	...	6	...	3	...	2	3	96	1
5	5	2
29	12	2
163	...	5	...	9	...	3	...	8	4	118	
4	1	10	...	1
8	1	1	1	1
1	1	10
12	10
3	...	3	...	9	...	6	8	11
5	8	12
3	...	3	1	...	3	...	1	...	1	...	1	...	3	...	1	...	12
10	...	1	1	2	...	1	5	13
4	6	...	1	2	1	1	...	14
44	33	3	1	2	...	

menti di precisione a), 16 fabbricanti di altri strumenti musicali 9 a) e 7 b) e 26 fabbricanti di strumenti di chirurgia 3 a) e 23 b). — (3) Com-
8 fabbricanti di strumenti di chirurgia 5 a) e 3 b) e 3 fabbricanti di altri strumenti musicali a). — (7) Compresi 3 fabbricanti d'istrumenti da

Censimento 1881.

TAV. I. — POPOLAZIONE CLASSIFICATA PER PROFESSIONI

Numero d'ordine	PROFESSIONI O CONDIZIONI	CIRCONDARI DELLA PROVINCIA DI BOLOGNA																
		BOLOGNA				IMOLA				VERGATO				BRENO				
		Capoluogo		Altri Comuni		Capoluogo		Altri Comuni		Capoluogo		Altri Comuni		Capoluogo		Altri Comuni		
		M.	F.	M.	F.	M.	F.	M.	F.	M.	F.	M.	F.	M.	F.	M.	F.	
17	Fabbricanti di sapone e di candele di sego e steariche	3	1	1	1	
	(a)	3	1	1	1	
	(b)	28	2	6	
19	Fabbricanti di amido e cipria.	5	1	
	(a)	5	1	
	(b)	29	17	2	2	
	TOTALE	241	81	10	7	31	1	2	3	
	(1)	(4)				(6)	(7)										(10)	
XVI. — Oggetti di lusso.																		
1	Battiloro, argentieri, trafiletori di oro e di argento	5	3	...
	(a)	5	3	...
	(b)	14
2	Orefici e gioiellieri	42	3	4	...	7	...	1	1	...
	(a)	42	3	4	...	7	...	1	1	...
	(b)	211	1	3	...	10	...	2
9	Fabbricanti di giuocattoli.	1
	(a)	1
	(b)	1
12	Negozianti di piante e di fiori freschi.	2	...	3
	(a)	2	...	3
	(b)	1
	TOTALE	287	5	11	...	17	1	3	4	...
	(2)	(2)	(5)			(8)												
	TOTALE della II Categoria	17225	7355	15291	9674	2066	2114	2331	919	239	50	1916	1027	246	228	3945	2741	

CATEGORIA III. — ALLOGGIO ED

I. — Alberghi e quartieri mobiliati.																	
1	Albergatori e locandieri.	49	7	10	1	61	1	7	1	1	1	61	2	2	1	16	12
2	Affitta camere	19	97	...	1	2
II. — Toeletta ed igiene della persona.																	
2	Barbieri, parrucchieri e pettinatrici	186	3	67	...	36	3	20	...	2	...	7	...	3	...	4	1
	(a)	186	3	67	...	36	3	20	...	2	...	7	...	3	...	4	1
	(b)	342	57	80	4	36	13	12	1	2	...	7	...	5	...	3	...
3	Lavandai e lavaandaie	294	547	4	193	5	133	...	74	...	14	...	22	...	14	...	125
4	Stiratrici	287	...	55	...	21	...	6	2	...	3	...	15
	(a)	...	287	...	55	...	21	...	6	2	...	3	...	15
	(b)
	TOTALE	823	894	151	252	77	170	32	81	4	14	15	24	8	17	7	141
	(3)											(9)					
	TOTALE della III Categoria	891	998	161	254	83	171	39	82	5	15	23	26	10	18	23	153

I. — Credito, cambio di monete, spedizioni e commissioni.

CATEGORIA IV. —

1	Stabilimenti di credito e banchieri privati	8	1	...	1	1	...	1	...
	(a)	8	1	...	1	1	...	1	...
	(b)	70	...	1	...	10	1	...	1	...
2	Agenti di cambio	11	1
3	Mediatori e sensali	364	...	79	...	52	...	30	...	2	...	3	...	1	...	34	...
4	Periti e stimatori pubblici	6	...	5	...	1	1
5	Banchi di lotto	7	2	1	...	2	...	1
	(ricevitori)	7	2	1	...	2	...	1
	(commessi)	31	3	1	...	2
6	Spedizionieri, ed agenti di commercio	168	...	1	...	6	4	3	...
7	Magazzinieri	6	...	1	...	1	1

(1) Compresi 4 fabbricanti di prodotti chimici per l'industria, 1 a) e 3 b); 5 salnitrai; 7 fabbricanti di colori ecc., 1 a) e 6 b); 15 fabbricanti rine in alabastro ecc. 10 maschi, 5 a) e 5 b) e 1 femmina b). — (3) Compreso 1 conduttore di bagni a). — (4) Compresi 8 fabbricanti d'inchiostro natori di zolfo, 4 a) e 1 b) — (7) 1 raffinatore di zolfo a). — (8) 1 coronaro a). — (9) Compreso 1 conduttore di bagni b). — (10) Compresa 1 e 1 fabbricante di figurine in alabastro, ecc., a). — (13) Compresi 8 fabbricanti di prodotti chimici per l'industria, 1 a) e 7 b) e 1 fabbricante di (16) Compreso 1 smaltatore b).

(esclusi i bambini fino ad otto anni compiuti).

Professioni per Circondari.

CIRCONDARI DELLA PROVINCIA DI BRESCIA																CIRCOND. DELLA PROV. DI CAGLIARI				Numero d'ordine
BRESCIA				CHIARI				SALÒ				VEROLANUOVA				CAGLIARI				
Capoluogo		Altri Comuni		Capoluogo		Altri Comuni		Capoluogo		Altri Comuni		Capoluogo		Altri Comuni		Capoluogo		Altri Comuni		
M.	F.	M.	F.	M.	F.	M.	F.	M.	F.	M.	F.	M.	F.	M.	F.	M.	F.	M.	F.	
3	1	2	...	
3	
...	...	1	
102 (11)	40	20 (13)	2	9	...	15 (14)	...	6	1	5	...	2	...	9	...	17	...	16	...	
7	1	9	...	
5	1	10	...	
33	8	11	4	2	...	4	1	5	2	...	1	...	14	1	2	...	
105	13	2	4	1	29	
...	3	3	
...	1	7	
...	1	
160 (12)	24	13	4	2	...	5 (15)	1	9	3	...	5	10	44 (16)	1	21	...	
8517	4860	13552	13573	1174	1468	5837	9697	648	290	4281	3478	543	449	4883	3446	4317	1216	6777	3148	

IGIENE DELLA PERSONA.

14	29	31	19	1	3	19	16	1	...	10	10	4	2	13	6	8	3	5	3
1	7	...	1	4	32	...	2
83	2	68	...	12	1	24	...	12	...	12	...	4	...	19	...	40	...	40	1
87	4	35	...	12	...	6	...	8	...	11	...	4	2	19	...	61	...	17	2
132	337	42	439	4	35	9	90	18	47	...	152	6	13	19	40	2	105	2	317
...	186	...	69	...	16	...	22	...	8	...	14	15	...	13	...	2
302	579	145	508	28	52	39	112	38	55	23	166	14	15	57	55	103	118	59	320
317	615	176	528	29	55	58	128	39	55	33	176	18	17	70	61	115	153	64	323

COMMERCIO.

1	...	5	1	...	1	...	1	...	1	2
39	...	5	...	5	...	1	...	3	...	3	...	4	...	1	...	45
16	4	2
308	3	403	...	59	...	293	3	8	...	32	...	41	...	240	1	12	...	1	3
6	...	2	1	1	...	1	5	4
6	...	3	1	1	...	1	1	1	2	5
3	...	1	1	...	1	...	1	1
137	2	24	1	4	...	6	...	1	...	10	1	1	...	5	...	33	...	3	6
1	...	3	2	1	1	...	5	...	3	7

d'inchostro, 4 a) e 11 b); 21 fabbricanti di profumerie, 8 a) e 13 b). — (2) Compreso 1 negoziante di uccelli vivi, ecc. e 11 fabbricanti di figu- ecc., 1 a) e 7 b), e 1 fabbricante di profumerie b). — (5) Compreso 1 fabbricante di oggetti di corallo, madreperla, ecc. a). — (6) Compresi 5 raffi- raffinatrici di zucchero. — (11) Compresi 2 fabbricanti di colori ecc. b). — (12) Compresi 5 negozianti di uccelli vivi, ecc., 4 coronari 2 a) e 2 b) profumerie a). — (14) Compresi 6 fabbricanti di prodotti chimici per l'industria b). — (15) Compreso 1 negoziante di uccelli vivi, ecc. —

Censimento 1881.

Numero d'ordine	PROFESSIONI O CONDIZIONI	CIRCONDARI DELLA PROVINCIA DI BOLOGNA															
		BOLOGNA				IMOLA				VERGATO				BRENO			
		Capoluogo		Altri Comuni		Capoluogo		Altri Comuni		Capoluogo		Altri Comuni		Capoluogo		Altri Comuni	
		M.	F.	M.	F.	M.	F.	M.	F.	M.	F.	M.	F.	M.	F.	M.	F.
8	Commessi viaggiatori	39	...	2	
9	Ragionieri, cassieri ed esattori	203	...	25	...	5	...	8	1	...	2	...	3	
10	Commessi di studio e di negozio	61	1	33	1	...	2	...	8	...	2	...	4	...	
11	Impresari, appaltatori e fornitori	26	...	33	...	7	...	2	...	4	...	7	...	1	...	12	
12	Pesatori pubblici e staiatori di liquidi	1	...	2	...	1	1	
13	Sovventori su pegni e pignoratori	30	1	
	TOTALE	1000	33	182	...	92	1	43	...	9	...	27	...	9	...	58	
	II. — Derrate e merci.																
1	Negozianti di materiali da costruzione. (a)	14	1	27	1	2	...	1	...	1	...	3	23	1
	(b)	8	...	5	7	2	...	8	...	3	17	...
2	Negozianti di derrate e di cereali (a)	68	3	93	3	9	3	8	1	2	...	8	1	2	...	19	2
	(b)	53	1	19	...	3	...	13	2	3	...	6	1	9	1
3	Negozianti di foraggi, crusca, ecc.	9	...	19	6	2
4	Negozianti di bestiame (esclusi i cavalli). (a)	32	1	79	...	3	...	8	...	2	...	3	...	1	...	15	...
	(b)	5	...	31	...	7	...	16	...	2	...	4	8	...
5	Negozianti di cavalli (a)	6	...	8	...	1
	(b)	2	...	1	3
6	Droghieri e negozianti di coloniali e di petrolio (a)	73	5	29	4	10	3	2	2	2	...	4	1	4	1	1	3
	(b)	213	...	19	2	9	...	3	1	1	...	1	...	3	1
7	Rivenditori di generi di privata (a)	68	14	109	16	16	1	16	5	...	1	18	3	...	1	9	6
	(b)	65	...	24	4	9	2	6	4	7	1	1	4
8	Negozianti di strumenti rurali	7	2	1
9	Negozianti di lino e di cotone grezzi	51	...	206	7	2	...	10	4	3	...
10	Negozianti di filati e tessuti d'ogni genere (a)	30	6	25	8	3	3	...	1	2	1	5	1	7	9	15	9
	(b)	39	3	6	2	2	...	4	...	1	1	4	...
11	Negozianti di abiti, biancheria, calzature, ecc. (a)	60	6	4	...
	(b)	126	3
12	Negozianti di cuoi, pelli ed oggetti di pellicerie (a)	25	...	17	...	2	1	2	...	2	1	5
	(b)	30	...	3
13	Negozianti di legna da ardere e di carbone (a)	77	23	11	1	1	...	15	...	2	...	6	...
	(b)	52	5	1	5
14	Negozianti di mobili di legno e di ferro (a)	17	1	1
	(b)	4	...	2	1
15	Negozianti di vetri, maioliche, specchi e lampade (a)	17	2	16	8	4	1	2	3	1	...	2	2	5	2
	(b)	14	1	2	...	2	2	...	2	...	1	1
16	Chincaglieri e negozianti di giuocattoli (a)	21	5	11	2	5	5	1	4	...
	(b)	47	2	1	3	1	1	1	...
17	Merciai (a)	80	12	60	38	11	9	5	6	2	1	4	1	1	2
	(b)	195	12	16	10	2	3	1	4	5	3	1	2
18	Negozianti di ombrelli, bastoni, ecc.
19	Negozianti di ferrarecce (a)	17	2	13	1	3	...	3	...	1	...	1	...	2	...	19	1
	(b)	31	...	5	1	2	1	...	10	...
20	Negozianti di armi e munizioni	1	1
21	Negozianti di strumenti musicali	3	3
24	Librai e negozianti di musica (a)	19	...	1	...	5
	(b)	46	4	1	...	2
25	Negozianti di carta e cartolai (a)	20	1	...	1	1	3	1
	(b)	20	1	1	1

(esclusi i bambini fino ad otto anni compiuti).

Professioni per Circondari.

CIRCONDARI DELLA PROVINCIA DI BRESCIA																CIRCOND. DELLA PROV. DI CAGLIARI				Numero d'ordine
BRESCIA				CHIARI				SALÒ				VEROLANUOVA				CAGLIARI				
Capoluogo		Altri Comuni		Capoluogo		Altri Comuni		Capoluogo		Altri Comuni		Capoluogo		Altri Comuni		Capoluogo		Altri Comuni		
M.	F.	M.	F.	M.	F.	M.	F.	M.	F.	M.	F.	M.	F.	M.	F.	M.	F.	M.	F.	
23	...	28	1	1	7	...	1	...	8
97	...	62	1	4	...	14	...	8	...	7	...	1	...	9	...	15	...	2	...	9
128	...	20	...	5	...	26	28	1	3	...	5	...	297	...	25	4	10
39	5	8	2	1	...	13	...	1	...	5	...	1	...	4	...	36	...	16	...	11
...	1	1	...	2	...	1	1	...	2	...	1	12
3	10	2	2	13
807	21	564	4	79	1	360	4	28	...	89	2	54	...	269	2	462	...	56	4	
19	1	14	1	5	1	7	2	5	1	11	8	...	7	...	1
12	...	2	3	...	2	...	2	4	
23	2	48	12	5	5	44	2	2	...	6	1	2	...	44	...	21	3	34	3	2
8	...	11	1	6	2	...	1	...	2	...	3	...	4	1	
2	...	19	14	8	...	2	1	3
2	...	47	...	2	...	72	5	...	2	...	25	...	6	...	23	...	4
1	...	7	8	3	...	1	...	8	...	2	...	6	...	
2	...	1	4	1	...	1	2	...	5
...	
43	3	22	5	5	1	13	...	1	...	1	...	3	...	5	...	28	2	50	18	6
89	...	10	...	10	...	8	...	2	...	1	...	2	...	2	...	10	1	25	5	
24	33	54	39	3	4	19	10	2	3	10	4	1	1	9	3	7	10	20	3	7
1	8	7	3	1	...	7	4	7	2	...	4	4	4	3	2	4	3	
1	...	1	8
13	8	5	6	11	...	1	2	3	1	4	9
106	42	79	37	10	1	29	20	16	10	24	9	...	2	27	4	21	2	37	11	10
171	29	20	5	8	...	16	3	4	1	16	9	2	...	19	...	15	...	16	5	
2	...	1	5	1	...	1	1	1	1	15	4	12	5	
6	2	1	2	10	1	11
23	...	14	2	1	1	5	...	4	1	...	2	...	17	4	5	...	12
35	...	2	...	1	1	4	...	2	...	
26	19	81	5	1	1	1	2	...	1	20	1	...	5	...	19	5	6	13
3	...	1	5	7	3	1	...	
12	3	...	2	4	14
2	2	
24	7	21	3	4	2	12	5	1	...	1	1	16	1	10	3	11	3	15
13	1	...	2	5	...	1	1	...	1	13	1	7	1	
31	7	6	6	1	10	8	5	1	...	6	1	2	...	2	1	16	2	5	1	16
25	2	1	1	1	1	3	3	...	3	...	7	
40	20	53	43	1	6	12	1	3	5	5	5	3	...	11	7	12	8	35	15	17
38	10	11	5	2	...	5	...	1	1	5	3	2	1	4	2	5	...	11	5	
6	2	2	1	18
48	1	15	6	2	...	7	...	3	...	8	1	7	...	8	19
85	...	3	2	1	...	3	...	2	...	6	2	...	2	
...	2	2	20
2	1	21
15	2	2	...	1	1	1	5	24
6	1	1	
20	9	4	2	1	...	4	...	1	...	4	...	1	4	...	4	...	
48	3	...	3	...	1	1	2	25

(esclusi i bambini fino ad otto anni compiuti).

Professioni per Circondari.

CIRCONDARI DELLA PROVINCIA DI BRESCIA																CIRCOND. DELLA PROV. DI CAGLIARI				Numero d'ordine
BRESCIA				CHIARI				SALÒ				VEROLANUOVA				CAGLIARI				
Capoluogo		Altri Comuni		Capoluogo		Altri Comuni		Capoluogo		Altri Comuni		Capoluogo		Altri Comuni		Capoluogo		Altri Comuni		
M.	F.	M.	F.	M.	F.	M.	F.	M.	F.	M.	F.	M.	F.	M.	F.	M.	F.	M.	F.	
1	1	26
1	...	1	...	1	2	27
23	19	31	4	5	1	17	4	1	2	3	28
1	1	...	3	5	...	3	3	1	1	1	29
23	19	...	7	1	...	5	2	1	1	...	126	6	6	30
33	4	28	1	3	...	5	3	...	2	1	3	...	5	6	31
29	25	14	...	9	4	4	3	4	...	6	...	5	1	14	...	42	...	15	...	33
...	...	26	5	6	...	3	...	4	6	1	...	35
1144 (3)	281	664	212	93	38	370	67	63	28	168	52	37	12	240	32	469 (4)	57	376	89 (6)	...
1951	302	1228	216	172	39	730	71	91	28	257	54	91	12	509	34	931	57	432	93	...

TRASPORTI.

98	...	66	...	8	...	53	1	5	...	6	...	123	...	36	...	1
21	1	113	5	16	2	55	12	6	1	21	...	5	...	54	16	2
24	1	19	1	2	...	6	...	2	...	18	1	1	...	11	...	20	...	32	3	3
49	...	91	...	1	...	6	15	1	1	2	...	5
2	2	1	4	6
196	...	25	...	1	...	9	...	1	...	7	27	...	16	...	47	...	7
96	...	719	1	41	...	342	...	6	...	233	1	39	...	349	4	250	...	683	...	8
105	...	102	...	11	...	21	...	9	...	29	...	8	...	16	...	14	...	7	...	9
591	4	1135	7	80	2	492	13	19	...	302	3	59	1	431	4	432	...	861	19	...
...	14	9	...	2	...	2
1	77	...	3	...	3
...	582	...	3	...	4
...	...	58	1	...	7	...	59	6	9	...	58	...	7	...	5
4	...	40	2	1	37	...	2	...	1	...	6
5	...	98	3	...	7	...	74	6	46	...	754 (5)	...	16
596	4	1233	7	80	2	495	13	26	...	376	9	59	1	477	4	1186	...	877	19	...

E PENSIONATI — GRUPPO UNICO.

645	1714	1768	3231	71	194	593	1005	44	126	716	1075	19	67	480	912	189	429	1773	2353	1
217	162	97	63	14	7	30	18	11	8	27	12	7	5	15	7	242	166	33	7	2
862	1876	1865	3294	85	201	623	1023	55	134	743	1087	26	72	495	919	431	595	1806	2360	...

greggio e raffinato, 1 negoziante di strumenti d'ottica e chirurgia a), 3 negozianti d'ombrelli, bastoni, ecc. b) e 1 negoziante d'oggetti d'antichità b), strumenti musicali b).

TAV. I. — POPOLAZIONE CLASSIFICATA PER PROFESSIONI

Censimento 1881.

Numero d'ordine	CIRCONDARI DELLA PROVINCIA DI BOLOGNA														
	BOLOGNA				IMOLA				VERGATO				BRENO		
	Capoluogo		Altri Comuni		Capoluogo		Altri Comuni		Capoluogo		Altri Comuni		Capoluogo		Altri Comuni
	M.	F.	M.	F.	M.	F.	M.	F.	M.	F.	M.	F.	M.	F.	M.

CATEGORIA VII. — IMPIEGATI PRIVATI E

1	Intendenti ed esattori privati	825	36	96	3	59	...	14	...	10	...	6	...	2	...	18	...
2	Scritturali e copisti	127	...	51	...	14	...	6	...	6	...	8	...	5	...	4	...
3	Governanti e damigelle di compagnia . .	5	41	...	4	...	5	1	27	...
4	Nutrici	70	...	9	...	4	1	4	...
5	Cuochi, credenzieri e dispensieri	508	279	22	7	31	15	6	2	2	...	5	1	1	...	1	6
6	Servitori, domestici, portinai e fantesche .	1301	5051	2359	1765	136	575	77	294	21	97	306	584	8	178	191	536
7	Guardaboschi privati	1	1	10	...
8	Guardie campestri private	28	...	1	...	4	8	5	...
10	Camerieri di albergo, trattoria, birreria e caffè	976 (1)	572	110	28	72	31	18 (2)	4	16	2	83	9	7	23	51	85
	TOTALE della VII Categoria	3753	6049	2666	1816	314	630	126	300	55	99	417	596	23	201	280	656

CATEGORIA VIII. — DIFESA DEL

1	Esercito (uffic. soldati e veterani)	3595	...	269	...	136	...	29	...	5	...	14	...	9	...	32	...
2	Marina da guerra	2	...	1
	TOTALE dell'VIII Categoria	3597	...	270	...	136	...	29	...	5	...	14	...	9	...	32	...

CATEGORIA IX. — AMMINISTRAZIONE CIVILE

1	Impiegati governativi	836	19	92	2	32	...	14	...	15	...	21	...	40	...	30	...
2	Impiegati provinciali	25	...	3	...	4	1	...	2	2	...
3	Impiegati comunali	257	7	156	...	38	...	37	...	5	...	30	1	6	...	60	...
4	Impiegati diplomatici e consolari	1
5	Impiegati di corpi morali	125	1	11	1	15	...	3	1	...
6	Guardie e visitatrici doganali	32	...	6	...	17	15	...	57	...
7	Guardie e visitatrici daziarie	112	2	...
8	Guardie municipali	45	...	13	...	5	...	1	1
9	Guardie campestri (escluse le private)	36	...	2	...	11	1	...	12	...
10	Guardie di pubblica sicurezza	113	14
11	Guardie carcerarie	47	...	55	...	7	...	2	...	1	1	2	...	3	...	2	...
12	Guardie forestali (escluse le private) . .	6	...	4	1	...	2	...	8	...	7	...	25	...
13	Pompieri	1
14	Inservienti governativi	99	2	2	...	3	1
15	Inservienti provinciali e comunali	80	9	89	3	16	3	18	...	4	...	21	1	34	...
16	Inservienti di corpi morali	20	...	5	3	7
	TOTALE della IX Categoria	1799	38	472	9	160	3	87	...	29	1	85	1	72	1	225	...

(1) Compresi 2 cicroni e guide e 9 bigliardieri. — (2) Compreso 1 cameriere di bastimento. — (3) Compresi 4 camerieri di bastimento. —

(esclusi i bambini fino ad otto anni compiuti).

Professioni per Circondari.

CIRCONDARI DELLA PROVINCIA DI BRESCIA																CIRCOND. DELLA PROV. DI CAGLIARI				Numero d'ordine
BRESCIA				CHIARI				SALÒ				VEROLANUOVA				CAGLIARI				
Capoluogo		Altri Comuni		Capoluogo		Altri Comuni		Capoluogo		Altri Comuni		Capoluogo		Altri Comuni		Capoluogo		Altri Comuni		
M.	F.	M.	F.	M.	F.	M.	F.	M.	F.	M.	F.	M.	F.	M.	F.	M.	F.	M.	F.	
110	5	23	...	5	...	44	2	2	...	32	8	5	...	8	1	152	...	87	2	1
122	1	50	...	11	...	15	...	12	...	13	18	...	47	...	51	...	2
...	32	...	8	8	...	4	...	1	2	...	13	...	4	3
...	11	...	5	1	...	3	25	...	6	4
118	95	19	17	7	8	12	8	1	4	3	3	1	...	9	3	47	13	...	1	5
403	2629	324	1414	29	144	111	492	20	154	153	651	29	58	380	323	361	1852	506	2786	6
2	...	3	3	16	...	2	...	1	4	...	7
4	...	14	18	1	10	...	3	...	31	...	8
279	252	92	130	19	10	56	37	6	4	61	120	12	9	48	39	123	43	3	3	10
1038	3025	525	1574	71	157	259	547	41	167	283 (3)	786	49	67	474	368	735 (4)	1946	682	2802	

PERSONALE DI SERVIZIO. — GRUPPO UNICO.

PAESE — GRUPPO UNICO.

2467	..	104	...	594	...	32	...	13	...	157	...	10	...	33	...	972	...	194	...	1
1	23	2
2468	...	104	...	594	...	32	...	13	...	157	...	10	...	33	...	995	...	194	...	

(ESCLUSO L'INSEGNAMENTO) — GRUPPO UNICO.

406	1	103	3	20	...	36	...	45	1	43	4	19	1	19	...	482	...	104	1	1
17	...	5	16	2
136	4	155	...	7	...	56	...	4	...	66	2	5	...	44	...	71	...	106	...	3
...	5	4
31	5	16	...	6	...	7	2	2	...	7	...	1	...	7	...	10	5
22	...	26	...	8	12	...	117	1	64	...	21	...	6
78	39	...	4	...	7
17	...	19	...	2	...	2	2	...	32	...	32	...	4	...	8
1	...	46	...	5	...	31	...	2	1	...	5	...	1	...	16	...	9
17	...	1	1	20	10
27	...	8	...	1	...	2	...	2	...	4	...	1	1	1	...	156	...	92	...	11
...	...	41	8	20	4	...	19	...	12
21	...	1	13
32	1	3	4	1	24	...	4	...	14
61	4	140	1	4	1	50	1	7	...	50	...	3	1	46	2	14	4	116	...	15
18	...	1	4	2	...	2	1	4	1	16
884	15	565	8	55	1	194	4	82	1	308	7	33	3	155	2	938	4	486	1	

(4) Compresi 2 bigliardieri.

Censimento 1881.

TAV. I. — POPOLAZIONE CLASSIFICATA PER PROFESSIONI

Numero d'ordine	CIRCONDARI DELLA PROVINCIA DI BOLOGNA															
	BOLOGNA				IMOLA				VERGATO				BRENO			
	Capoluogo		Altri Comuni		Capoluogo		Altri Comuni		Capoluogo		Altri Comuni		Capoluogo		Altri Comuni	
	M.	F.	M.	F.	M.	F.	M.	F.	M.	F.	M.	F.	M.	F.	M.	F.

CATEGORIA X.

I. — Culto cattolico.

1	Sacerdoti	416	...	420	...	134	...	88	...	16	...	128	...	10	...	188	...
2	Chierici	70	18
3	Monaci, laici, suore e converse	41	103	...	1	5	...	6	5	9	1	...	16	19	73
4	Sagrestani	108	25	145	1	6	...	21	...	1	...	10	...	1	...	14	...
TOTALE della X Categoria . . .		640 (1)	129 (2)	565	2	163	...	115	5	17	...	147	1	11	16	221	73

CATEGORIA XI. — GIURISPRU

1	Avvocati	165	...	13	...	11	...	3	5	...	8	...
2	Procuratori	32	13
3	Notai	36	...	10	...	4	...	2	9	...	5	...	6	...
TOTALE dell' XI Categoria . . .		233	...	23	...	28	...	5	9	...	10	...	14	...

CATEGORIA XII. — PROFESSIONI

1	Medici e chirurghi	204	...	98	...	28	...	21	...	2	...	22	...	3	...	26	...
2	Farmacisti	35	2	57	...	4	...	11	...	1	...	2	...	4	...	16	...
				67	...	12	...	8	...	3	...	1	...	2	...	2	...
3	Veterinari	24	...	69	...	4	...	10	...	1	...	6	...	1	...	1	...
4	Dentisti	13	1	2	...	1	...	1
5	Flebotomi	2	1
6	Callisti	2	1
7	Levatrici	59	...	79	...	7	...	19	...	1	...	6	...	3	...	55
8	Infermieri	95	104	8	9	56	13	2	3	1	1	...	2	1	...
9	Semplicisti e venditori di sanguisughe	2	4
TOTALE della XII Categoria . . .		442	171	248	88	101	20	48	22	5	1	33	7	10	5	46	56

CATEGORIA XIII. — ISTRUZIONE ED EDUCA

1	Professori, direttori e maestri	299	572	179	254	47	59	41	51	4	5	30	50	5	15	88	168
2	Istitutori e prefetti di camerata	14	19	...	1	4	1	...
TOTALE della XIII Categoria . . .		313	591	179	255	51	59	41	51	4	5	30	50	5	15	89	168

(1) Compresi 4 ministri del culto cristiano e 1 del culto israelitico. — (2) Compresa 1 al culto cristiano. — (3) Compresi 4 ministri del culto

(esclusi i bambini fino ad otto anni compiuti).

Professioni per Circondari.

CIRCONDARI DELLA PROVINCIA DI BRESCIA														CIRCOND. DELLA PROV. DI CAGLIARI				Numero d'ordine		
BRESCIA				CHIARI				SALÒ				VEROLANUOVA				CAGLIARI				
Capoluogo		Altri Comuni		Capoluogo		Altri Comuni		Capoluogo		Altri Comuni		Capoluogo		Altri Comuni		Capoluogo			Altri Comuni	
M.	F.	M.	F.	M.	F.	M.	F.	M.	F.	M.	F.	M.	F.	M.	F.	M.	F.		M.	F.
216	...	360	...	14	...	147	...	12	...	146	...	13	...	101	...	141	...	119	...	1
169	...	8	2	2	...	1	2
14	199	10	50	1	9	2	65	15	50	9	8	...	15	28	74	17	...	3
64	...	103	4	11	3	50	...	4	...	30	...	2	...	44	...	26	...	59	...	4
467 (3)	199	481	54	26	12	201	65	31	50	185	...	15	8	147	15	197 (4)	74	195	...	

— CULTO.

116	...	19	...	8	...	10	...	9	...	5	...	2	...	10	...	105	...	10	...	1
1	12	...	22	...	2
30	...	21	...	4	...	9	...	3	...	10	...	1	...	7	...	12	...	48	...	3
147	...	40	...	12	...	19	...	12	...	15	...	3	...	17	...	129	...	80	...	

DENZA — GRUPPO UNICO.

116	...	19	...	8	...	10	...	9	...	5	...	2	...	10	...	105	...	10	...	1
1	12	...	22	...	2
30	...	21	...	4	...	9	...	3	...	10	...	1	...	7	...	12	...	48	...	3
147	...	40	...	12	...	19	...	12	...	15	...	3	...	17	...	129	...	80	...	

SANTARIE — GRUPPO UNICO.

70	...	93	...	6	...	36	...	2	...	32	...	2	...	26	...	54	...	83	...	1
31	...	68	1	4	...	29	2	3	...	15	...	2	...	25	1	10	...	16	...	2
35	...	11	...	4	...	12	...	3	...	6	...	1	...	5	...	5	...	1	...	2
9	...	17	...	1	...	7	...	1	...	6	...	1	...	8	...	1	...	2	...	3
4	1	1	4
...	...	2	...	1	4	...	32	...	5
1	6
...	31	...	107	...	3	...	30	...	4	...	3	...	2	...	26	...	19	...	73	7
81	6	12	14	5	...	6	1	1	40	2	2	6	6	17	18	4	...	8
2	1	2	9
233	38	203	122	23	3	90	34	10	4	59	43	8	4	70	33	92	37	138	73	

ZIONE PUBBLICA E PRIVATA — GRUPPO UNICO.

122	293	209	317	19	20	62	120	16	24	75	142	4	10	63	93	69	82	107	69	1
9	10	1	8	1	2	1	1	1	8	14	2
131	303	210	325	20	22	62	120	16	24	76	143	4	10	63	94	77	96	107	70	

cristiano. — (4) Compreso 1 ministro del culto cristiano.

Censimento 1881.

TAV. I. — POPOLAZIONE CLASSIFICATA PER PROFESSIONI

Numero d'ordine	PROFESSIONI O CONDIZIONI	CIRCONDARI DELLA PROVINCIA DI BOLOGNA															
		BOLOGNA				IMOLA				VERGATO				BRENO			
		Capoluogo		Altri Comuni		Capoluogo		Altri Comuni		Capoluogo		Altri Comuni		Capoluogo		Altri Comuni	
		M.	F.	M.	F.	M.	F.	M.	F.	M.	F.	M.	F.	M.	F.	M.	F.

CATEGORIA XIV. — BELLE

I. — Arti figurative.																	
1	Pittori, scenografi e miniatori	54	...	7	3	
2	Scultori e modellatori	24	...	2	...	2	1	...	
3	Disegnatori	20	2	3	
4	Incisori	31	2	
6	Fotografi	30	3	2	1	
	TOTALE	159	5	12	...	4	...	5	1	...	1	...	
II. — Musica, drammatica e ginnastica.																	
2	Maestri di musica, di canto, suonatori, ecc.	205	36	32	...	12	2	1	...	1	...	6	...	1	...	11	...
3	Cantanti e coristi	62	41	1	1	1	
4	Coreografi, ballerini e mimi	6	
5	Artisti drammatici	22	19	...	1	
6	Artisti teatrali in genere	1	3	1	
7	Burattinai	4	...	1	1	
8	Maestri d'arme, di ballo e di ginnastica .	9	...	3	...	1	1	...	
9	Attrezzisti di teatro	6	1	
	TOTALE	323 (1)	106	37	1	15	3	2	...	1	...	6	...	1	...	12	...
	TOTALE della XIV Categoria	481	111	49	1	19	3	7	...	1	...	6	...	2	...	13	...

CATEGORIA XV. — LETTERE

I. — Lettere.																	
1	Letterati, pubblicisti	31 (2)	1	5	1	...	
II. — Scienze applicate.																	
1	Ingegneri	199	...	17	...	14	...	6	...	3	...	6	...	2	...	5	...
2	Architetti	2	1	
3	Agronomi ed agrimensori	9	...	3	...	1	...	1	6	...	1	...	9	...	
	TOTALE	210	...	20	...	16	...	7	...	3	...	12	...	3	...	14	...
	TOTALE della XV Categoria	241	1	20	...	21	...	7	...	3	...	12	...	3	...	15	...

CATEGORIA XVI. — PROFESSIONI

1	Suonatori ambulanti	82	9	11	2	2	4	...
2	Saltimbanchi, ecc.	6	...	1	2
3	Merciaioli ambulanti	169	45	160	21	1	2	13	9	2	19	1	...	33	4	
4	Cenciaiuoli e arrotini ambulanti	37	42	63	6	7	1	39	11	...	2	4	1	
5	Spazzacamini	55	...	15	
6	Calderai grovaghi	2	...	1	2	...	
	TOTALE della XVI Categoria	351	96	251	31	10	3	52	20	...	2	21	1	...	43	5

(1) Compresi 13 impresari ed agenti teatrali. — (2) Compresi 2 traduttori ed interpreti. — (3) Compresi 6 cesellatori, — (4) Compreso 1 impresario

(esclusi i bambini fino ad otto anni compiuti).

Professioni per Circondari.

CIRCONDARI DELLA PROVINCIA DI BRESCIA														CIRCOND. DELLA PROV. DI CAGLIARI				Numero d'ordine		
BRESCIA				CHIARI				SALÒ				VEROLANUOVA				CAGLIARI				
Capoluogo		Altri Comuni		Capoluogo		Altri Comuni		Capoluogo		Altri Comuni		Capoluogo		Altri Comuni		Capoluogo			Altri Comuni	
M.	F.	M.	F.	M.	F.	M.	F.	M.	F.	M.	F.	M.	F.	M.	F.	M.	F.		M.	F.

ARTI E GINNASTICA.

24	2	15	...	1	...	6	...	1	...	4	...	1	...	2	...	1	1
9	...	5	...	1	...	1	1	2	...	1	...	2
1	3	1	1	3
13	1	4
19	1	1	7	6
72 (3)	5	21	...	3	...	7	...	2	...	5	...	2	...	2	...	11	...	1
87	5	29	...	1	...	20	2	7	...	1	...	22	...	51	...	4	...	2
2	10	1	4	1	1	8	6	3
3	15	4
...	...	8	9	4	4	10	7	5
15	4	5	1	6
4	...	5	6	3	1	4	7
1	8
7	1	2	9
120 (4)	35	43	15	1	...	27	3	8	1	1	...	30	4	76	14	4
192	40	64	15	4	...	34	3	2	...	13	1	3	...	32	4	87	14	5

E SCIENZE APPLICATE.

9	...	4	1	1	1	...	1
76	...	24	...	2	...	18	...	2	...	19	...	3	...	13	...	47	...	9	...	1
4	1	2	...	1	...	1	...	2
10	...	9	...	2	...	5	12	7	...	12	...	4	...	3
90	...	33	...	5	...	23	...	2	...	31	...	3	...	22	...	60	...	14
99	...	37	...	5	...	24	...	2	...	32	...	3	...	22	...	60	...	15

GIROVAGHE — GRUPPO UNICO.

17	2	6	1	7	1	7	1	...	3	...	2	25	...	1
2	1	6	4	3	3	1	2	1	1	...	2
79	13	140	12	21	4	26	1	9	...	16	5	5	1	28	4	48	3	33	13	3
18	5	12	1	2	...	9	1	2	1	3	5	5	...	1	1	4
16	...	15	...	2	...	10	4	...	3	...	13	5
1	1	2	2	6
133	21	181 (5)	18	32	5	56	5	11	1	27	12	11	1	46	4	53	3	61 (6)	15 (6)	...

teatrale. — (5) Compresi 2 espositori di gabinetti meccanici, ecc. — (6) Compresi 2 espositori di gabinetti meccanici, ecc., 1 maschio ed 1 femmina.

Censimento 1881.

TAV. I. — POPOLAZIONE CLASSIFICATA PER PROFESSIONI

Numero d'ordine	PROFESSIONI O CONDIZIONI	CIRCONDARI DELLA PROVINCIA DI BOLOGNA															
		BOLOGNA				IMOLA				VERGATO				BRENO			
		Capoluogo		Altri Comuni		Capoluogo		Altri Comuni		Capoluogo		Altri Comuni		Capoluogo		Altri Comuni	
		M.	F.	M.	F.	M.	F.	M.	F.	M.	F.	M.	F.	M.	F.	M.	F.

CATEGORIA XVII. — PERSONALE

1	Facchini, brentatori	1495	...	178	...	121	...	39	...	13	...	43	...	1	...	17	...
2	Accenditori di fanali	41	...	5	...	5	1
3	Lustrascarpe	8	...	5	1
4	Acquaiuoli
6	Venditori di giornali, di fiammiferi, ecc.	56	34	2	1	1	...
7	Operai senza specificazione d'industria. . .	179	24	6	...	18	2	6	2	3	15	13
	TOTALE della XVII Categoria . . .	1783	58	196	1	144	2	46	2	17	...	43	...	1	...	33	13

CATEGORIA XVIII. — DETENUTI, PROSTITI

1	Detenuti che non lavorano	416	47	10	...	71	11	15	1	3	...
2	Condutt. di case di tolleranza e prostitute	...	139	...	3	...	8
3	Mendicanti	103	144	507	385	47	58	78	74	6	13	107	135	4	4	113	102
	TOTALE della XVIII Categoria . . .	519	330	517	388	118	66	78	74	17	13	107	135	19	5	116	102

CATEGORIA XIX. — SENZA PRO

1	Allievi delle scuole	3570	3215	3933	4115	968	774	615	459	124	108	1131	893	112	142	1319	1281
2	Attendenti alle cure domestiche	23716	...	23923	...	2582	...	5701	...	391	...	7182	...	66	...	3831
3	Ricoverati negli' ospedali, negli ospizi di carità, ecc.	1102	1159	138	156	502	627
	TOTALE della XIX Categoria . . .	4672	28090	4071	28194	1470	3983	615	6150	124	499	1131	8075	112	208	1319	5112

CATEGORIA XX. — SENZA DETER

1	Al di sotto di 15 anni	1184	2040	5552	5370	73	147	1339	1429	201	195	1119	1318	2	1	902	954
2	Al di sopra di 15 anni	1694	160	546	139	94	209	307	546	10	...	562	33	2	6	388	171
	TOTALE della XX Categoria . . .	2878	2200	6098	5509	167	356	1646	1975	211	195	1681	1351	4	7	1290	1125
	TOTALE GENERALE . . .	51945	53757	86882	82078	12440	11652	15108	13925	2071	1910	15876	17441	1227	1353	20504	22256

(1) Compresi 4 affissatori. — (2) Compresi 2 affissatori.

(esclusi i bambini fino ad otto anni compiuti).

Professioni per Circondari.

CIRCONDARI DELLA PROVINCIA DI BRESCIA														CIRCOND. DELLA PROV. DI CAGLIARI				Numero d'ordine		
BRESCIA				CHIARI				SALÒ				VEROLANUOVA				CAGLIARI				
Capoluogo		Altri Comuni		Capoluogo		Altri Comuni		Capoluogo		Altri Comuni		Capoluogo		Altri Comuni		Capoluogo			Altri Comuni	
M.	F.	M.	F.	M.	F.	M.	F.	M.	F.	M.	F.	M.	F.	M.	F.	M.	F.		M.	F.
681	...	152	...	31	...	74	...	25	...	92	...	18	...	42	...	538	...	26	...	1
4	...	2	1	...	10	...	1	...	2
9	3	3
...	19	1	2	...	4
24	2	8	...	8	...	1	...	1	...	2	1	...	3	6
4	...	23	8	1	1	11	2	8	6	6	6	9
724 (2)	2	185	8	39	...	94	...	27	1	105	2	19	...	44	...	562	6	35	9	

DI FATICA — GRUPPO UNICO.

681	...	152	...	31	...	74	...	25	...	92	...	18	...	42	...	538	...	26	...	1
4	...	2	1	...	10	...	1	...	2
9	3	3
...	19	1	2	...	4
24	2	8	...	8	...	1	...	1	...	2	1	...	3	6
4	...	23	8	1	1	11	2	8	6	6	6	9
724 (2)	2	185	8	39	...	94	...	27	1	105	2	19	...	44	...	562	6	35	9	

TUTE E MENDICANTI — GRUPPO UNICO.

183	...	20	3	2	1	3	1	698	32	3	...	1
3	65	...	2	88	...	7	2
89	132	386	291	37	58	159	173	16	12	102	86	40	12	148	67	22	41	302	498	3
275	197	406	293	37	58	162	173	16	12	104	87	40	12	151	68	720	161	305	505	

FESSIONE — GRUPPO UNICO.

2391	2534	3612	3311	294	226	1480	1366	136	148	1121	932	224	185	1263	1081	1378	323	733	124	1
8	9228	3	16292	...	1256	...	5049	...	524	...	4321	...	262	...	3478	...	8615	...	29002	2
612	668	26	47	9	44	7	18	11	14	9	6	...	12	...	6	122	127	3
3011	12430	3641	19659	303	1526	1487	6433	147	686	1130	5259	224	459	1263	4565	1500	9065	733	29126	

MINAZIONE — GRUPPO UNICO.

123	185	2280	2739	30	30	862	986	4	44	782	887	13	12	878	990	1035	1593	3607	4241	1
151	63	207	352	19	32	131	117	8	51	428	184	10	10	156	44	178	28	340	447	2
274	248	2487	3991	49	62	993	1103	12	98	1210	1071	23	22	1034	1034	1213	1621	3947	4688	
26420	25362	66694	62289	4565	3926	26405	24964	1873	1920	23141	21055	2073	2047	21127	20288	16293	15057	45928	44037	

Censimento 1881.

Numero d'ordine	PROFESSIONI O CONDIZIONI	Segue CIRCONDARI DELLA PROVINCIA DI CAGLIARI												CIRCONDARI			
		IGLESIAS				LANUSEI				ORISTANO				CALTANISSETTA			
		Capoluogo		Altri Comuni		Capoluogo		Altri Comuni		Capoluogo		Altri Comuni		Capoluogo		Altri Comuni	
		M.	F.	M.	F.	M.	F.	M.	F.	M.	F.	M.	F.	M.	F.	M.	F.

CATEGORIA I. — PRODUZIONE

I. — Agricoltura.

1	Agricultori che coltivano terreni propri . . .	124	...	2503	23	228	...	4727	884	44	...	8299	94	565	26	1390	265
2	Agricultori mezzadri	23	...	380	3	282	...	10	...	1197	...	64	...	2534	...
3	Agricultori affittaiuoli ed enfiteuti	1	...	35	2	20	...	444	...	7	...	716	1	38	...	682	...
4	Fattori, agenti di campagna	1	...	4	21	13	...	4	1	7	...
5	Contadini, bifolchi, ecc. a lavoro fisso . . .	215	1	3228	124	62	87	4292	3169	55	...	8286	471	2697	133	4870	1616
6	Braccianti di camp. a lavoro non fisso . . .	724	...	3237	...	141	127	2301	1333	471	...	6378	94	473	12	5465	18
	TOTALE . . .	1088	1	9387	152	451	214	12157	5386	587	...	24889	660	3841	172	15248	1899

II. — Allevamento di animali ed apicoltura.

1	Mandriani (a)	23	...	1	...	16	139	15	...
	... (b)	8	...	937	...	2	...	98	...	11	...	347	1	11	...	37	...
2	Pastori (a)	13	...	620	1	9	...	1243	...	10	...	1101	...	9	...	216	4
	... (b)	161	...	1383	10	24	...	1964	3	13	...	2449	2	116	...	473	229
	TOTALE . . .	182	...	2963	11	36	...	3321	3	34	...	4936	3	136	...	741	233

III. — Giardinaggio ed orticoltura

1	Giardinieri	1	...	6	3	10	...	16	1
2	Ortolani e coltivatori di agrumi	4	...	104	23	46	40	...	59	1	33	...	29	...

IV. — Silvicoltura.

1	Boscaioli e taglialegna	3	...	237	233	4	1	...	119	13	2
2	Carbonai (produttori)	35	...	323	...	1	...	374	...	12	...	77

V. — Pesca e caccia.

1	Pescatori di pesce e frutti di mare	267	15	...	5	...	530	1	...
5	Cacciatori	17	9	15

VI. — Miniere.

1	Cavatori di materiale da costruzione . . .	1	...	1	1	6	...	9	...	344	...
3	Cavatori di zolfo	1256	...	2952	...
6	Cavatori di minerali metalliferi	2682	99	2713	180	3	...	94	2	34
	TOTALE . . .	2683	99	2878 (2)	180	3	...	95	2	40	...	1265	...	3296	...

TOTALE della I Categoria **4004** (1) **100** **16182** **343** **491** **214** **16230** **5441** **679** ... **29765** **677** **5287** **172** **19331** **2133**

CATEGORIA II. — PRO

I. — Tessuti.

1	Scardassatori di lino e canapa	1	2	...
2	Filatori e torcitori di lino, canapa e iuta (a)	72	...	1	...	30	1	118	...	4	...	884
	... (b)	...	1	...	284	195	...	32	...	429	...	81	...	6013

(1) Compresi 8 addetti alle officine del ferro, rame, ecc., 1 a) e 7 b). — (2) Compresi 4 salinai e 160 cavatori di combustibili fossili. — (3)

(esclusi i bambini fino ad otto anni compiuti).

Professioni per Circondari.

DELLA PROVINCIA DI CALTANISSETTA								CIRCONDARI DELLA PROVINCIA DI CAMPOBASSO												Numero d'ordine
PIAZZA ARMERINA				TERRANOVA DI SICILIA				CAMPOBASSO				ISERNIA				LARINO				
Capoluogo		Altri Comuni		Capoluogo		Altri Comuni		Capoluogo		Altri Comuni		Capoluogo		Altri Comuni		Capoluogo		Altri Comuni		
M.	F.	M.	F.	M.	F.	M.	F.	M.	F.	M.	F.	M.	F.	M.	F.	M.	F.	M.	F.	

DELLE MATERIE PRIME.

1042	3	1369	6	213	29	617	37	285	50	10554	7372	348	...	8411	3523	34	15	5717	2091	1
93	...	1683	444	121	107	305	1	44	1	577	302	4	...	508	64	40	...	155	4	2
129	...	262	26	13	...	525	1	596	5	2798	1883	535	...	769	158	87	13	1918	376	3
8	...	27	...	3	43	25	21	10	4	...	4
398	83	4921	2475	1241	...	580	348	186	220	7384	11393	7	...	7373	14715	487	492	5623	8604	5
1682	...	6075	1215	1428	81	7137	11	501	36	7961	8403	953	773	7949	10978	430	227	8191	7010	6
3352	86	14337	4165	3019	260	9189	398	1612	312	29295	29353	1847	773	25020	29438	1078	747	21638	18115	
3	1	1	...	2	50	19	...	1
9	...	11	...	36	...	2	8	150	6	5	...	98	...	2
48	...	70	...	29	...	72	...	8	...	30	5	129	7	9	1	138	...	2
142	...	407	...	133	4	584	6	20	...	899	136	61	...	1131	194	84	...	791	22	
202	...	488	...	199	4	658	6	29	...	939	141	61	...	1462 (5)	207	98	1	1046	22	
35	...	10	...	4	...	18	3	9	...	36	13	14	2	25	11	13	10	59	5	1
59	...	120	...	1	...	44	1	33	4	7	...	85	85	10	1	93	6	2
...	2	9	3	...	1	...	40	164	36	8	1	13	3	1
21	...	9	19	32	93	10	3	...	17	...	2
...	24	2	1	...	1
...	...	2	1	1	2	...	5
4	...	2	...	1	...	4	...	23	...	4	1	...	1
321	...	4039	6	720	3
...	6
331 (3)	...	4042 (4)	6	1	...	724	...	23	...	4	1	...	
4030	88	19017	4172	3248	254	10556	408	1674	312	30380	29511	1929	775	26351	29787	1210	760	22870	18151	

DUZIONI INDUSTRIALI.

...	12	...	33	2	39	2	...	1
...	141	...	109	225	...	1	...	152	68	1	3	...	77	2
...	95	1	4418	...	1	...	327	...	239	1	745	...	42	...	982	1	202	...	782	

Compresi 6 cavaatori di granito, ecc. — (4) Compreso 1 cavatore di salgemma. — (5) Compresi 2 apicoltori.

Censimento 1881.

TAV. I. — POPOLAZIONE CLASSIFICATA PER PROFESSIONI

Numero d'ordine	PROFESSIONI O CONDIZIONI	Segue CIRCONDARI DELLA PROVINCIA DI CAGLIARI												CIRCONDARI			
		IGLESIAS				LANUSEI				ORISTANO				CALTANISSETTA			
		Capoluogo		Altri Comuni		Capoluogo		Altri Comuni		Capoluogo		Altri Comuni		Capoluogo		Altri Comuni	
		M.	F.	M.	F.	M.	F.	M.	F.	M.	F.	M.	F.	M.	F.	M.	F.
3	Fabbricanti di cordami	{ a)	3	1	...	3	1	18	...
		{ b)	1	3	...	6	...
5	Tessitori di lino, canapa e iuta	{ a)	3	13	26	1	222
		{ b)	24	10	...	2	...	61	3	2513	...
6	Filatori, orditori e scardassatori di cotone	{ a)	6	12	...	151
		{ b)	15	1	143	...	990	...
7	Tessitori di cotone	{ a)	2	10	86	...
		{ b)	...	1	...	4	...	33	11	...	5	...	1117	...
8	Preparatori e scardassatori di lana	{ a)
		{ b)	2
9	Filatori e torcitori di lana	{ a)	27	1	322	20	...	4	1	35	...
		{ b)	325	161	134	...	36	...	286	...
10	Fabbr. di tessuti di lana e di tessuti misti di lana e cotone	{ a)	12	203	15	1	...
		{ b)	53	137	58	...	2	...	102	...
11	Filatori, incannatori, orditori e torcitori di seta	{ a)	1
		{ b)
16	Passamantieri e frangiai	{ a)	1	...	2	...
		{ b)	6	...	6	...
18	Fabbricanti di merletti e veli, e ricamatori di trine	{ a)
		{ b)
19	Tintori e stampatori di filati e stoffe	{ a)	36	...	1	...	1	...
		{ b)	1	16	...	4
22	Ricamatori a mano e a macchina	{ a)	1
		{ b)	2	...	2	...	7	...
	TOTALE	2	4	805	...	1	3	1106	...	35	55	906 (1)	22	291	37 12412 (3)
	II. — Cuoi.																
1	Conciatori e raffinatori di cuoi e di pellicce	{ a)	5	7	...	1	...	6
		{ b)	2	...	1	...	1	3	85
	III. — Vestiario.																
1	Fabbricanti di cappelli	{ a)	4	...	1	...
		{ b)	2
3	Modiste, crestaie e fabbr. di busti	{ a)	2	4	...	1	...	1	...
		{ b)	...	2	...	4	1
4	Sarti (compresi i fabbr. di vestiarî militari, storici e religiosi)	{ a)	21	2	92	5	1	36	18	26	1	130	22	9	6	47	11
		{ b)	26	30	139	31	2	19	23	33	1	196	41	39	33	46	39
5	Confezionatori di biancheria e cucitrici	{ a)	...	12	...	81	...	1	...	121	...	45	...	192	...	1469	...
		{ b)	1	1	14	...	1	9
6	Fabbricanti di maglie e di calze a mano e a macchina	{ a)	10	284
		{ b)
9	Calzolai, ciabattini, zoccolai ed orlatrici di scarpe	{ a)	46	...	173	...	9	193	...	29	...	326	...	55	...	487	...
		{ b)	104	...	245	4	14	174	1	40	...	612	...	304	...	551	9
12	Fabbricanti di piume e di fiori artificiali	{ a)	1	1	...	1
		{ b)
13	Fabbricanti di ombrelli	{ a)	1
		{ b)	1
	TOTALE		198	46	650	125	26	1	422	167	128	47	1286 (2)	284	415	1511	1134 3785 (4)

(1) Compreso 1 fabbricante di reti e licci a). — (2) Compresi 21 pellicciai, 10 a) e 11 b). — (3) Compresi 4 tessitrici di seta, 2 a) e 2 b). — e 1 ricamatrice in oro. — (7) Compreso 1 pellicciaio a) e 1 fabbricante di bastoni a). — (8) Compresa 1 tessitrice di seta b).

(esclusi i bambini fino ad otto anni compiuti).

Professioni per Circondari.

DELLA PROVINCIA DI CALTANISSETTA								CIRCONDARI DELLA PROVINCIA DI CAMPOBASSO												Numero d'ordine
PIAZZA ARMERINA				TERRANOVA DI SICILIA				CAMPOBASSO				ISERNIA				LARINO				
Capoluogo		Altri Comuni		Capoluogo		Altri Comuni		Capoluogo		Altri Comuni		Capoluogo		Altri Comuni		Capoluogo		Altri Comuni		
M.	F.	M.	F.	M.	F.	M.	F.	M.	F.	M.	F.	M.	F.	M.	F.	M.	F.	M.	F.	
...	...	6	...	2	...	6	...	1	...	43	6	3	1	6	2	2	...	11	...	3
...	...	3	...	3	...	2	...	9	...	167	105	9	...	11	...	2	...	11
...	18	...	17	31	...	1	...	122	...	1	...	42	...	8	...	52	5
3	14	...	230	27	...	41	2	427	...	15	1	301	...	65	...	219	6
...	88	...	50	2	129	2	349	13	3	6
...	44	1	1634	5	553	37	367	1	34	1	59	...	6	...	18	7
...	22	...	5	...	8	...	32	43	1	2	20	...
3	7	1	45	3	26	6	96	2	96	...	38	...	60	...	7	...	69	8
...	81	36	2	24
...	97	3	99	3	1	...	40	...	1
...	16	...	23	10	83	26	1	85	9
...	5	2	120	40	...	3	...	305	1503	...	1	...	371	...
...	1	113	39	...	1	10
...	...	1	6	1	1	1	277	2	320	...	6
...	11	11
...	7	6
...	...	9	16
...	13	1	18
...	13	3
...	245	19
...	...	1	...	1	...	3	...	1	1	7	4	3	...	3	2	2	1	...
...	...	2	...	5	...	5	1	6	1	7	...	5	3
...	1	...	11	1	10	...	1	...	7	...	1	1	4	22
...	23	1	...	37	...	8	...	26	12	...
6	451	40	6699	22	717	61	1507	24	337	441	2598 (5)	22	364	204	3416 (6)	7	300	95	1718 (8)	...
4	...	5	1	2	...	1
7	...	3
3	...	2	6	...	4	...	4	1	12	4	...	1
3	...	1	6	...	10	...	2	...	34	1	10
...	2	1	...	1	...	1	...	3	...	1	1	3
...	1	...	10	1	1	...
16	10	59	13	9	7	37	2	24	2	379	11	24	3	231	15	22	5	249	35	4
28	23	46	8	29	48	33	14	146	24	424	37	40	27	328	70	40	7	588	92	5
...	42	...	1771	...	61	...	459	...	84	...	261	775	1	190	...	539	2
...	2	...	1	6
...	57	...	6	...	423	9	...	3	...	32	19	...
155	4	378	1	65	...	196	...	31	...	497	1	23	...	324	...	24	3	381	1	9
178	...	440	1	160	1	354	3	197	...	622	...	68	...	510	1	65	...	710	3	...
...	13	12
...	9	5
1	...	1	1	1	13
...	5
384	82	927	1872	263	125	620	907	411	113	1936	321	161	34	1465 (7)	895	152	205	1942	692	...

(4) Compresi 2 fabbricanti di bastoni b). — (5) Compresi 2 tessitrici di seta a) e 1 ricamatrice in oro. — (6) Compresa 1 tessitrice di seta a)

TAV. I. — POPOLAZIONE CLASSIFICATA PER PROFESSIONI

Censimento 1881.

Numero d'ordine	PROFESSIONI O CONDIZIONI	Segue CIRCONDARI DELLA PROVINCIA DI CAGLIARI												CIRCONDARI			
		IGLESIAS				LANUSEI				ORISTANO				CALTANISSETTA			
		Capoluogo		Altri Comuni		Capoluogo		Altri Comuni		Capoluogo		Altri Comuni		Capoluogo		Altri Comuni	
		M.	F.	M.	F.	M.	F.	M.	F.	M.	F.	M.	F.	M.	F.	M.	F.
IV. — Alimentazione.																	
1	Brillatori di riso, crivellatori di grani	2	208	45	...	131	1	
2	Mugnai { a)	1	1	13	1	1	...	21	22	82	3	1	...	20	...
		b)	1	...	12	1	13	5	152	...	35	...	50
3	Fornai e panattieri { a)	4	...	3	17	1	...	3	51	7	42	22	23	40	72
		b)	27	20	18	37	28	3	76	2	44	74	29	65	115
4	Pastai { a)	1	2	...	1	1	1	...	18	3	78	6
		b)	2	...	1	1	...	1	1	...	74	1	133	16
5	Pasticcieri e confettieri { a)	2	...	3	5	2	3	...	1	2	4	1	2	...
		b)	1	...	1	...	1	3	2	9	1	1	...
6	Pizzicagnoli { a)	8	1	6	...	8	3	6	1	11	4	39	14	
		b)	5	1	...	2	...	3	1	...	15	2	15	9	
7	Fabbricanti di burro e di formaggi. { a)	1	3	3	1	...	
		b)	3	1	2	...	
8	Macellai e trippaiuoli { a)	12	...	64	...	8	...	92	1	8	...	86	2	12	1	65	4
		b)	20	...	76	...	9	...	16	...	20	...	97	...	33	...	53
9	Venditori di pollame e di cacciagione	2	3	...	
10	Negozianti di uova	1	1	1	...	
11	Venditori di pesci e frutti di mare . . .	10	...	10	3	...	13	...	83	...	2	1	2	...
12	Erbivendoli	7	1	...	2	6	...	4	...	1	2	13	250	9	115
13	Fruttivendoli	4	27	1	5	...	6	6	29	130	11	31
14	Negozianti e incartatori di agrumi	22	...	1	
15	Trattori, osti e bettolieri	7	1	2	1	18	18	16	9	22	9	5	2	17	8
16	Friggitori e venditori di commestibili .	40	11	145	34	1	1	44	10	9	9	2	89	9	4
17	Vinai e cantinieri { a)	13	1	36	6	23	43	29	31	10	65	27
		b)	5	3	18	2	2	4	8	47	7	10	25
18	Fabbricanti e venditori di aceto	1	
19	Fabbricanti di olio d'oliva { a)	6	3	16	...	2	1	14	5
		b)	2	1	1	1	1
22	Fabbricanti di liquori { a)	6	1	8	1	14	7	1	...	9	5	1	1
		b)	4	...	2	4	1	1	...	3	...	1
24	Caffettieri e sorbettieri	4	...	6	...	2	1	1	...	5	...	7	3	19	4	23	16
	TOTALE	182	39	433	107	23	3	310	151	97	93	664	373	507	560	862	493
		(1)		(2)						(3)						(4)	(4)
V. — Fabbricazione e manutenzione delle case e strade.																	
1	Capimastri ed assistenti	18	...	48	...	7	...	6	80	...	27	...	8	...
2	Muratori e manovali	145	...	808	10	9	...	393	...	179	...	929	...	597	...	615	...
3	Terraiuoli e braccianti	6	2535	216	7	37	1424	2379	76	518	9	906	7
4	Minatori per gallerie	9	...
5	Scalpellini, marmisti e segatori di marmi { a)	1	...	2	...	22	4	...	4	...	6	...
		b)	22	...	10	...	21	...	2	...	43	...	46	...	118
6	Fabbricanti di cementi e di calcina e gessaiuoli { a)	2	...	2	1	2	...	25	...
		b)	18	...	10	2	3	23	...	42	...
7	Fabbricanti di laterizi { a)	1	...	3	8	2	...	13	...	27	...
		b)	5	...	14	15	2	...	50	1	48	3
8	Lastricatori, spazzini e stradini	6	...	16	...	3	...	125	102	...	9	...	7	...
10	Lavoranti in pavimenti	4
11	Stuccatori	2

(1) Compresi 3 fabbricanti di birra, 2 a) e 1 b). — (2) Compreso 1 fabbricante di acque gazose b). — (3) Compresi 3 fabbricanti di acque 12 maschi e 17 femmine e 3 fabbricanti di miele e cera a). — (7) Compreso 1 acquacedrato.

(esclusi i bambini fino ad otto anni compiuti).

Professioni per Circondari.

DELLA PROVINCIA DI CALTANISSETTA								CIRCONDARI DELLA PROVINCIA DI CAMPOBASSO										Numero d'ordine			
PIAZZA ARMERINA				TERRANOVA DI SICILIA				CAMPOBASSO				ISERNIA				LARINO					
Capoluogo		Altri Comuni		Capoluogo		Altri Comuni		Capoluogo		Altri Comuni		Capoluogo		Altri Comuni		Capoluogo			Altri Comuni		
M.	F.	M.	F.	M.	F.	M.	F.	M.	F.	M.	F.	M.	F.	M.	F.	M.	F.		M.	F.	
5	...	130	...	91	...	93	...	1	1	2	...	1	
5	...	70	...	8	...	22	2	9	...	83	3	11	...	89	2	5	...	58	...	2	
27	...	58	...	18	...	65	6	17	...	132	1	12	...	141	3	15	...	69	1	3	
6	6	40	48	11	18	12	35	11	...	14	75	9	3	9	26	8	11	34	81	4	
25	...	29	29	6	56	19	39	32	9	7	55	13	1	11	39	15	27	24	51	5	
8	...	58	11	12	4	22	8	7	...	57	2	2	1	34	4	8	...	71	7	6	
38	...	80	6	29	17	49	...	19	...	78	6	17	...	85	2	30	2	107	2	7	
3	1	2	...	1	12	...	1	...	1	...	1	...	20	...	8	
1	1	1	...	3	...	3	...	2	...	1	...	1	...	1	...	3	...	9	
12	2	105	23	8	3	25	1	11	3	30	11	4	...	27	5	5	4	28	19	10	
1	...	4	3	3	...	1	...	2	...	1	8	2	6	10	3	11	
...	...	13	1	2	...	12	
...	...	1	13	
17	...	59	4	6	...	23	...	8	...	34	...	9	...	66	...	3	2	78	3	14	
9	...	35	...	17	...	25	...	16	...	25	...	2	...	19	...	6	...	47	1	15	
...	1	16	
...	1	1	2	2	17	
...	10	...	1	...	3	1	...	6	18	
1	3	7	12	4	1	3	5	3	3	2	3	1	2	19	
2	...	2	1	8	7	5	...	16	13	11	27	6	14	8	25	...	10	5	12	20	
...	...	1	14	3	1	21	
1	...	9	2	2	1	...	1	12	5	25	14	4	...	16	3	18	9	19	7	22	
...	...	6	2	7	...	3	1	2	...	1	1	10	9	3	1	23	
1	4	28	18	7	2	5	25	31	3	42	5	6	3	60	23	1	8	68	15	24	
...	...	10	3	1	8	...	1	2	...	15	3	8	1	12	12	1	...	31	2	25	
...	26
1	...	12	4	5	...	7	10	5	1	6	1	6	...	22	5	27	
...	...	2	...	5	...	1	13	4	1	59	...	74	...	28	
...	...	2	1	2	...	2	1	3	29	
...	...	2	1	30
6	1	38	7	5	...	11	...	14	1	41	9	10	3	41	6	4	2	59	11	31	
176 (5)	17	816 (6)	191 (6)	266	117	411	137	216	34	685	225	118	26	647	174	188 (7)	75	842	230	32	
99	...	29	...	9	...	13	...	38	...	169	...	13	...	38	...	5	...	69	...	33	
242	...	786	...	117	...	295	...	145	...	736	...	38	...	739	2	138	...	648	...	34	
...	...	1	7	61	11	62	14	60	5	342	71	1178	1272	277	53	1235	729	35	
...	...	7	31	...	4	...	22	6	...	5	...	4	...	36	
7	...	11	2	...	5	...	84	23	4	...	37	
10	...	63	19	...	19	...	119	...	4	...	19	1	...	38	
1	...	39	...	10	...	11	13	1	3	...	1	...	8	...	39	
...	...	54	...	20	...	25	27	8	2	...	1	...	19	...	40	
5	...	17	...	4	...	13	...	1	...	26	...	3	...	8	1	1	...	13	1	41	
1	...	12	4	3	...	12	24	1	2	...	2	...	22	...	42	
19	...	24	...	7	...	5	...	13	...	39	...	7	...	45	1	19	...	25	...	43	
...	...	3	44
...	...	2	...	1	...	1	1	...	12	1	45

gazose b). - (4) Compresi 10 acquacedratati, 2 maschi, e 8 femmine. - (5) Compresi 7 acquacedratati. - (6) Compresi 29 acquacedratati,

TAV. I. — POPOLAZIONE CLASSIFICATA PER PROFESSIONI

Censimento 1881.

Numero d'ordine	PROFESSIONI O CONDIZIONI	Segue CIRCONDARI DELLA PROVINCIA DI CAGLIARI												CIRCONDARI				
		IGLESIAS				LANUSEI				ORISTANO				CALTANISSETTA				
		Capoluogo		Altri Comuni		Capoluogo		Altri Comuni		Capoluogo		Altri Comuni		Capoluogo		Altri Comuni		
		M.	F.	M.	F.	M.	F.	M.	F.	M.	F.	M.	F.	M.	F.	M.	F.	
12	Segatori di legnami.	36	...	59	54	4	...	3	...	2	...	
13	Falegnami	(a)	15	...	129	...	6	...	215	...	38	...	249	...	27	...	98	...
		(b)	51	...	193	...	6	...	151	...	41	...	298	...	100	...	122	...
14	Decoratori e pittori di stanze	7	
15	Imbianchini.	2	
	TOTALE	297	6	3840	228	50	37	2438	...	260	...	4094	76	1433	10	2034	10	
														(4)		(5)		
	VI. — Mobilio, utensili ed oggetti d'uso domestico.																	
1	Sediari ed impagliatori di sedie	(a)	2	...	3	2	4	2	1	...	
		(b)	4	...	4	1	...	1	5	
2	Fabbricanti di mobili	(a)	2	2	...	5	...	3	
		(b)	2	1	...	10	...	1	
3	Tornitori di legno ed osso.	(a)	1	...	4	2	1	
		(b)	7	...	8	1	1	
5	Indoratori in legno, stucco, ecc.	(a)	1	...	
		(b)	1	...	
7	Materassai	(a)	2	1	
		(b)	1	2	1	1	
9	Tappezzieri e addobbatori.	(a)	1	1	...	1	...	
		(b)	1	2	...	2	1	
12	Fabbricanti di ceramica.	(a)	2	...	33	...	1	...	2	...	8	...	
		(b)	4	...	20	...	2	...	13	...	5	...	
15	Fabbricanti di botti, mastelli, stacci, scale, ecc.	(a)	5	...	19	...	2	...	15	...	4	...	29	...	1	...	7	...
		(b)	3	...	36	1	1	...	8	43	2	1	...
16	Fabbricanti di pettini.	(a)	2	1	...	
		(b)	1	
18	Fabbricanti di spazzole e di pennelli.	(a)	1	
		(b)	2	
19	Aggiustatori di stoviglie	1	...	
20	Fabbricanti di ceste, gabbie, ecc.	2	6	1	2	12	1	
	TOTALE	26	...	83	7	3	...	41	2	59	2	110	3	38	...	34	2	
				(1)								(3)						
	VII. — Veicoli, selleria ed altri articoli da viaggio.																	
1	Fabbricanti di carrozze e carri	(a)	4	...	2	1	5	...	1	...	3	
		(b)	3	...	9	...	2	...	3	...	1	...	15	...	10	...	2	...
4	Sellai e morsai	(a)	3	...	5	...	1	...	9	...	9	...	15	...	3	...	7	...
		(b)	2	...	5	8	...	2	...	14	...	7	...	5	...
	TOTALE	12	...	21	...	3	...	21	...	12	...	49	...	21	...	17	...	
	VIII. — Costruzioni navali.																	
1	Maestri d'ascia e carpentieri	10	...	125	4	40	128	
2	Calafati	5	
				(2)														
	IX. — Fabbricazione d'armi e munizioni.																	
1	Armaiuoli	(a)	2	1	...	9	3	...	4	...	11	...	
		(b)	1	3	...	2	4	...	4	...	6	...	
3	Pirotecnici e fabbricanti di polvere e di dinamite	(a)	1	2	7	...	
		(b)	3	...	3	...	2	...	
	TOTALE	3	...	1	...	4	...	11	12	...	11	...	26	...	

(1) Compresi 6 fabbricanti di turaccioli, 3 a) e 3 b), — (2) Compresi 2 fabbricanti di attrezzi da bastimento, 1 a) e 1 b). — (3) Compresi (6) Compreso 1 fabbricante di specchi, vetri e cristalli a). — (7) Compresi 4 fabbricanti di oggetti di cuoio, 2 a) e 2 b). — (8) Compreso 1

(esclusi i bambini fino ad otto anni compiuti).

Professioni per Circondari.

DELLA PROVINCIA DI CALTANISSETTA								CIRCONDARI DELLA PROVINCIA DI CAMPOBASSO												Numero d'ordine
PIAZZA ARMERINA				TERRANOVA DI SICILIA				CAMPOBASSO				ISERNIA				LARINO				
Capoluogo		Altri Comuni		Capoluogo		Altri Comuni		Capoluogo		Altri Comuni		Capoluogo		Altri Comuni		Capoluogo		Altri Comuni		
M.	F.	M.	F.	M.	F.	M.	F.	M.	F.	M.	F.	M.	F.	M.	F.	M.	F.	M.	F.	
3	39	33	...	9	...	28	...	12
96	...	179	...	18	...	62	...	21	...	255	...	14	...	170	...	16	...	138	...	13
127	...	131	...	62	...	98	...	123	...	274	...	40	...	213	...	39	...	289	...	14
5	...	4	17	...	21	...	11	...	25	...	3	...	5	...	15
2	...	7	1
617	...	1369	11	312	11	650	14	446	5	2190	81	131	...	2516	1276	516	53	2509	730	...
...	...	1	1	2	1	3	1	1	2	1	1
...	4	2	1	4	3	1	1
4	...	12	...	3	...	1	...	3	...	28	2	...	1	...	10	...	2
2	...	6	...	5	...	6	...	6	...	12	3	...	3
...	1	3
...	...	1	1	1	...	5
...	...	2	1	...	5
...	1	6	7
...	1	5	...	1	9
...	...	5	1	...	1	9
3	...	14	...	1	...	12	3	8	...	5	24	12
2	...	4	1	7	...	10	...	17	12	...	1	12
2	...	4	...	3	...	1	25	64	...	2	...	10	...	15
...	2	3	...	20	31	...	3	...	78	...	15
1	...	1	1	1	16
...	1	1	16
...	16	18
...	2	2	18
1	...	1	1	19
...	1	1	22	1	20
15	1	51	3	14	...	41 (6)	3	34	...	156	2	5	...	149	7	9 (8)	1	109 (9)	3	...
...	...	2	...	3	2	3	...	5	...	1	...	1	...	1
...	...	5	3	2	5	...	1
6	...	13	...	4	...	6	...	10	...	7	...	4	...	60	19	...	4
1	...	2	...	2	...	10	1	8	...	2	...	3	...	23	14	...	4
7	...	22	...	9	...	20 (7)	1	23	...	9	...	12	...	88	...	1	...	39
...	1	5	5	...	1
...	1	6 (10)	...	2
2	...	14	...	6	...	8	...	2	...	10	...	1	...	12	...	1	...	20
5	...	7	...	3	...	8	...	1	...	4	...	2	1	...	9	...	1
...	...	5	...	1	...	1	...	4	...	6	1	5	...	1	...	12
...	...	1	7	...	4	...	2	...	1	...	1	...	12	...	3
7	...	27	...	10	...	17	...	14	...	24	1	5	...	18	...	4	...	53

3 fabbricanti di stuoie, 2 a) e 1 b), e 3 fabbricanti di turaccioli, 2 a) e 1 b). — (4) Compreso 1 fontaniere — (5) Compreso 1 fontaniere. —
 inverniciatore a). — (9) Compreso 1 inverniciatore b). — (10) Compresi 2 fabbricanti di attrezzi da bastimento a).

Censimento 1881.

TAV. I. — POPOLAZIONE CLASSIFICATA PER PROFESSIONI

Numero d'ordine	PROFESSIONI O CONDIZIONI	Segue CIRCONDARI DELLA PROVINCIA DI CAGLIARI												CIRCONDARI			
		IGLESIAS				LANUSEI				ORISTANO				CALTANISSETTA			
		Capoluogo		Altri Comuni		Capoluogo		Altri Comuni		Capoluogo		Altri Comuni		Capoluogo		Altri Comuni	
		M.	F.	M.	F.	M.	F.	M.	F.	M.	F.	M.	F.	M.	F.	M.	F.
	X. — Lavorazione dei metalli.																
2	Fonditori di ottone, bronzo ed altre leghe metalliche (a)	1
	(b)	1
5	Fabbricanti di ferrai, imbrunitori e chiodaiuoli (a)	15	...	121	...	6	...	162	...	17	...	185	...	21	...	101	...
	(b)	69	...	228	...	7	...	141	...	30	...	246	...	75	...	122	...
6	Fabbricanti di ferri da cavallo e miscalchi (a)	2	...	1	1	3	...	1	...	4	...
	(b)	1	...	2	4	1	...
7	Ramai e calderai (a)	1	28	...	1	...	14	...	3	...	9	...
	(b)	3	...	2	24	20	...	6	...	29	...
8	Lattonieri e stagnari (a)	2	...	8	...	2	...	2	...	2	...	12	...	7	...	10	...
	(b)	4	...	11	...	2	...	3	...	5	...	30	...	21	...	8	...
	TOTALE	97	...	375	...	17	...	364	...	55	...	514	...	134	...	284	...
	XI. — Macchine ed arnesi diversi.																
1	Fabbricanti di macchine e meccanici (a)	2	...	2	2	...	3	...
	(b)	17	...	30	3	...	2	...
4	Fabbricanti di forbici e coltelli (a)	1	1	...	2
	(b)	1	2	...	1	...
6	Macchinisti	11	...	33	11	...	18	...
7	Fuochisti	12	...	13	1	1	...	10	...	10	...
9	Fabbricanti di macchine	2
	TOTALE	44	...	78	3	...	1	...	3	...	28	...	29	...
	XII. — Strumenti di precisione e di musica.																
4	Fabbricanti di organi, pianoforti e armonium (a)
	(b)	1
6	Orologiai (a)	4	...	2	2	1	...	2	...	2	...
	(b)	1	...	2	...	1	2	...	1	...	3	...	1	...
	TOTALE	5	...	4	...	1	...	2	...	3	...	2	...	7	...	3	...
	XIII. — Carta.																
5	Legatori di libri e rigatori di carta (a)	1	1	1	...	1	...
	(b)	1
	XIV. — Tipografia e litografia.																
1	Tipografi (a)	1	1	...	1	4
	(b)	2	3	...	2	...	20
	XV. — Prodotti chimici.																
3	Fabbricanti di prodotti chimici per l'industria
13	Fabbricanti di cera lavorata	3	...	7	...	1	2	...
14	Fabbricanti di fiammiferi	1	...
17	Fabbricanti di sapone e di candele di sego e steariche	1	1	...
	TOTALE	3	...	8	...	1	...	2	...	4	...

(1) Compreso 1 fabbricante di strumenti musicali b). — (2) Compreso 1 ottico b). — (3) Compresi 2 fabbricanti di macchine agricole e 7 fonditori di ghisa, 1 a) e 6 b). — (8) Compreso 1 fabbricante di carte da giuoco a). — (9) Compresi 2 fabbricanti di pesti e riserve b). — fabbricante di cera b). — (13) Compreso 1 fabbricante di sapone b). — (14) Compresi 4 fabbricanti di prodotti chimici per l'industria b). —

(esclusi i bambini fino ad otto anni compiuti).

Professioni per Circondari.

DELLA PROVINCIA DI CALTANISSETTA								CIRCONDARI DELLA PROVINCIA DI CAMPOBASSO																Numero d'ordine
PIAZZA ARMERINA				TERRANOVA DI SICILIA				CAMPOBASSO				ISERNIA				LARINO								
Capoluogo		Altri Comuni		Capoluogo		Altri Comuni		Capoluogo		Altri Comuni		Capoluogo		Altri Comuni		Capoluogo		Altri Comuni						
M.	F.	M.	F.	M.	F.	M.	F.	M.	F.	M.	F.	M.	F.	M.	F.	M.	F.	M.	F.					
...	1	2	1	...	2				
...	2	1	2				
29	...	118	...	13	...	58	...	16	...	194	...	15	...	182	2	6	...	102	...	5				
36	...	112	...	27	...	55	...	77	...	234	...	16	...	237	...	19	...	224				
1	1	...	6	...	13	12	...	1	...	8	...	6				
...	12	...	8	3	...	1	...	7				
6	...	13	...	3	...	14	...	4	...	12	...	5	...	69	...	2	...	11	...	7				
9	...	4	...	3	...	24	1	4	...	9	...	7	...	110	...	2	...	11				
9	...	18	...	4	...	8	...	2	...	10	1	3	...	8	...	1	...	19	...	8				
4	...	10	...	4	...	14	...	10	...	14	...	1	...	10	...	3	...	15				
94	...	275	...	54	...	174	1	141 (7)	...	494	1	47	...	634	2	35	...	400				
...	...	2	1	1				
...	1				
...	...	2	19	...	6	144	5	...	4				
...	167	...	4	289	1				
1	...	3	...	2	...	4	...	2	1	6				
...	...	5	...	8	14	3	...	1	...	1	...	7				
...	...	5	1	9				
1	...	19 (3)	...	10	...	5	...	188	...	25	439 (9)	...	2	...	7				
...	1	...	3	3	4				
...	1	...	1				
2	...	4	...	2	...	2	...	2	...	5	...	2	...	4	...	1	...	3	...	6				
1	...	1	...	2	5	2	2				
3	...	5	...	4	...	3	...	10	...	5	...	5	...	8	...	1	...	7 (11)				
...	...	1	2	...	3	...	5	...	1	...	3	...	2	...	6	...	5				
...	1 (5)	10 (8)	2	...	15 (10)	3				
4	...	3	...	3	5	2	...	3	1	...	1				
5	...	2	...	1	18	...	1	...	4	...	4	...	4	...	1				
...	1	2	4	1	3				
1	1	1	3	...	13				
...	...	1	1	1	...	14				
1	3	...	17				
2	...	2 (4)	4 (6)	6 (14)	5	1	9 (15)				

Compreso 1 raffinatore di zolfo a). — (5) 1 fabbricante di carta e cartone b). — (6) Compreso 1 fabbricante di colori e vernici b). — (7) Compreso 14 fabbricanti di carta e cartone b) e 1 fabbricante di carte da giuoco a). — (11) Compresi 2 ottici a). — (12) Compreso 1 (15) Compresi 2 fabbricanti di sapone, ecc. b). — (16) 2 fabbricanti di fiammiferi b).

Censimento 1881.

TAV. I. — POPOLAZIONE CLASSIFICATA PER PROFESSIONI

Numero d'ordine	PROFESSIONI O CONDIZIONI	Segue CIRCONDARI DELLA PROVINCIA DI CAGLIARI												CIRCONDARI			
		IGLESIAS				LANUSEI				ORISTANO				CALTANISSETTA			
		Capoluogo		Altri Comuni		Capoluogo		Altri Comuni		Capoluogo		Altri Comuni		Capoluogo		Altri Comuni	
		M.	F.	M.	F.	M.	F.	M.	F.	M.	F.	M.	F.	M.	F.	M.	F.
	XVI. — Oggetti di lusso.																
1	Battiloro, argentieri, trafiletori d'oro e d'argento.	1	...	5	3	1
	{ a)	3	...	5	1	3
	{ b)	2	...	3	...	1	...	2	...	1	...	1	...	3	1	2	...
2	Orefici e gioiellieri	1	2	...	5	...	3	...
	{ a)
	{ b)
8	Coronari
	TOTALE	7	...	13	...	1	...	6	...	1	...	7	...	8	1	5	...
	TOTALE della II Categoria	887	93	5638	1276	129	42	3675	1434	623	177	7019	1642	2650	2373	4470	16705

CATEGORIA III. — ALLOGGIO

	I. — Alberghi e quartieri mobiliati.																
1	Albergatori e locandieri.	5	1	2	2	1	2	5	1	2	1	6	3	10	3	4	4
2	Affitta camere	2	2	7	...	1
	II. — Toeletta ed igiene della persona.																
2	Barbieri, parrucchieri e pettinatrici.	8	...	10	...	2	...	8	...	8	...	31	...	20	1	75	...
	{ a)	5	...	13	6	...	9	...	41	...	52	...	78	...
	{ b)	36	...	92	...	3	...	131	...	56	...	344	...	121	...	551
3	Lavandai e lavandaie.	1	...	1	...	1	12	...	9	...	4
4	Stiratrici
	TOTALE	13	36	23	93	2	4	14	132	17	56	72	356	72	131	153	555
	TOTALE della III Categoria	18	37	25	95	3	6	19	135	21	64	78	360	82	134	157	559

CATEGORIA IV. —

	I. — Credito, cambio di monete, ioni e commissioni.																
1	Stabilimenti di credito e banchieri privati	2	2	15	...	3	...	12
3	Mediatori, sensali.	2	2	...	57	...	62	...
4	Periti e stimatori pubblici.	1	10	...	2	...
5	Banchi di lotto	1	3	...	5	...
	{ ricevitori	1	...	6	...
	{ commessi.	12	1	...	6	...	6
6	Spedizionieri ed agenti di commercio.	4	...	1	...
7	Magazzinieri	1	...	2
8	Commessi viaggiatori	2	1	1	...	3
9	Ragionieri cassieri ed esattori	2	...	8	21	12	...	4	...
10	Commessi di studio e di negozio.	17	...	12	2	1	...	7	...	2	...	57	1	54	...	6	...
11	Impresari, appaltatori e fornitori	4	...	26	...	1	...	9	...	1	...	13	...	17	...	21	...
12	Pesatori pubblici e staiatori di liquidi	3	1
13	Sovventori su pegni e pignoratori	1
	TOTALE	28	...	64	2	4	...	41	...	19	...	84	1	180	...	107	...
	II. — Derrate e merci.																
1	Negozianti di materiali da costruzione { a)	3	4	2	...	6	...	5	1
	{ b)	1	...	1	2	10	...	1	1

(1) Compreso 1 banchiere a). — (2) Compresi 10 banchieri a).

(esclusi i bambini fino ad otto anni compiuti).

Professioni per Circondari.

DELLA PROVINCIA DI CALTANISSETTA								CIRCONDARI DELLA PROVINCIA DI CAMPOBASSO												Numero d'ordine
PIAZZA ARMERINA				TERRANOVA DI SICILIA				CAMPOBASSO				ISERNIA				LARINO				
Capoluogo		Altri Comuni		Capoluogo		Altri Comuni		Capoluogo		Altri Comuni		Capoluogo		Altri Comuni		Capoluogo		Altri Comuni		
M.	F.	M.	F.	M.	F.	M.	F.	M.	F.	M.	F.	M.	F.	M.	F.	M.	F.	M.	F.	
...	1
...	1	3	1
4	...	6	...	3	...	2	...	7	...	7	...	6	...	38	...	1	...	17	...	2
...	...	3	16	...	3	...	5	...	110	...	1	...	12	...	8
...	1	1	2	1
4	...	9	...	4	...	2	...	23	...	11	1	11	...	152	2	2	...	29	...	1
1336	551	3576	8776	975	970	2010	2570	1566	489	5988	3230	525	424	6356	5803	923	634	6065	3374	

ED IGIENE DELLA PERSONA.

5	2	6	2	1	...	5	2	4	...	12	6	3	...	19	3	2	...	12	5	1
...	2
26	...	105	...	15	...	42	...	18	13	61	7	11	...	54	1	7	...	61	1	2
24	...	56	...	25	...	31	...	28	...	40	4	14	...	33	...	9	5	54	10	3
...	82	1	281	...	52	...	100	...	40	...	157	...	15	...	136	...	54	...	115	4
...	6	...	11	...	2	...	1	...	12	...	12	...	3	...	10	...	3	...	6	4
50	88	162	292	40	54	73	101	46	65	101	180	25	18	87	147	16	62	115	132	
55	90	168	294	41	54	78	103	50	65	113	186	28	18	106	150	18	62	127	137	

COMMERCIO.

...	1	1
38	...	39	...	33	...	30	...	18	...	33	...	2	...	24	...	7	...	27	...	3
1	...	1	...	1	...	3	...	1	...	1	1	9	...	4
...	...	4	...	1	1	3	...	3	...	1	...	1	...	3	...	1	...	3	...	5
...	...	2	...	2	...	1	...	4	...	1	1	1	...	6
...	...	4	...	3	1	...	1	1	...	3	...	7
...	...	6	5	1	...	1	...	2	8
...	...	1	2	2	...	9
6	...	17	...	5	...	1	1	1	...	1	10
8	...	75	1	4	...	22	...	3	...	2	...	2	1	11	2	62	...	11
2	...	25	10	...	32	...	4	...	13	1	12	...	15	...	12
5	...	2	...	21	1	13
...	1	1	1	13
60	...	176	1	67	2	48	...	72 (2)	...	74	...	10	...	46	2	35	2	122	...	
2	6	...	1	1	2	1	1
...	3	1	1	...	

(esclusi i bambini fino ad otto anni compiuti).

Professioni per Circondari.

DELLA PROVINCIA DI CALTANISSETTA								CIRCONDARI DELLA PROVINCIA DI CAMPOBASSO												Numero d'ordine
PIAZZA ARMERINA				TERRANOVA DI SICILIA				CAMPOBASSO				ISERNIA				LARINO				
Capoluogo		Altri Comuni		Capoluogo		Altri Comuni		Capoluogo		Altri Comuni		Capoluogo		Altri Comuni		Capoluogo		Altri Comuni		
M.	F.	M.	F.	M.	F.	M.	F.	M.	F.	M.	F.	M.	F.	M.	F.	M.	F.	M.	F.	
8	31	19	...	24	4	42	29	16	1	29	5	7	2	9	2	7	1	45	...	2
2	3	...	1	4	...	14	9	4	...	7	...	4	...	1	13	...	3
...	...	1	...	2	...	1	4
...	...	2	1	12	...	2	...	5	4	...	6
...	1	2	2	...	7
...	...	3	...	2	10	1	10	...	1	1	12	4	1	...	8	...	8
...	...	1	5	...	3	1	1	2	9
6	...	11	...	4	...	9	...	3	1	39	7	2	1	42	5	1	...	20	5	10
2	1	...	5	1	2	...	5	2	6	1	9	1	11
...	...	1	1	7	1	8	...	8	...	1	...	7	2	7	...	12
8	...	59	1	7	4	20	...	23	1	47	7	9	...	38	5	5	2	63	2	13
7	...	26	...	2	1	11	2	4	...	20	...	5	...	12	...	2	...	22	...	14
...	11	1	5	1	15
...	1	1	16
1	...	4	3	...	13	...	9	...	3	1	29	...	3	...	8	...	17
1	...	1	1	...	6	...	1	11	1	...	18
...	...	2	2	4	1	...	19
...	2	...	3	20
2	...	5	...	1	...	1	...	1	...	1	...	1	2	6	1	7	...	21
4	1	...	1	1	4	...	22
1	...	3	...	1	1	6	...	2	1	...	2	1	23
...	1	...	1	1	...	24
7	2	49	14	13	7	32	1	30	7	14	3	1	1	23	5	25
12	...	6	...	1	3	5	1	6	1	8	1	8	4	26
...	...	1	...	2	...	1	...	6	...	2	1	6	...	19	2	2	...	27
...	1	1	28
1	...	18	1	2	...	29
1	1	...	2	1	1	...	30
1	1	...	1	1	...	31
...	1	...	4	7	1	2	4	32
...	2	...	2	1	2	29
1	1	...	31
...	...	8	...	1	...	4	11	7	...	19	...	3	...	30	3	1	...	45	...	33
67	36	220	18	78	20	159	55	123 (4)	5	259 (5)	31	46	7	284 (6)	29	25	4	314 (4)	29 (7)	33
127	36	396	19	145	22	207	55	195	5	333	31	56	7	330	31	60	6	436	29	

FRASPORTI.

...	...	21	12	...	1	11	...	33	...	1
...	...	24	1	...	3	...	4	9	...	58	...	2
3	...	13	...	5	...	5	...	7	...	17	...	5	...	28	3	2	...	28	...	3
...	2	...	12	...	4	...	3	...	19	...	1	...	3	...	5
...	1	...	2	...	4	2	2	...	6
32	...	30	...	12	...	22	...	12	...	22	...	15	...	70	...	5	...	14	...	7

l'antichità a) e 2 negozianti di mobili, 1 a) e 1 b). — (4) Compreso 1 negoziante di stracci b). — (5) Compreso 1 negoziante di mobili in legno e

Censimento 1881.

TAV. I. — POPOLAZIONE CLASSIFICATA PER PROFESSIONI

Numero d'ordine	PROFESSIONI O CONDIZIONI	Segue CIRCONDARI DELLA PROVINCIA DI CAGLIARI												CIRCONDARI			
		IGLESIAS				LANUSEI				ORISTANO				CALTANISSETTA			
		Capoluogo		Altri Comuni		Capoluogo		Altri Comuni		Capoluogo		Altri Comuni		Capoluogo		Altri Comuni	
		M.	F.	M.	F.	M.	F.	M.	F.	M.	F.	M.	F.	M.	F.	M.	F.
8	Carrettieri e mulattieri	63	...	192	...	1	...	266	...	26	...	566	...	105	...	280	...
9	Stallieri	7	...	10	8	...	2	...	22	...	3	...	1	...
	TOTALE	92	...	302	11	4	1	321	1	62	...	737	9	317	...	370	1
	II. — Navigazione.																
2	Proprietari e noleggiatori di barche	88	2	1	1	...
3	Capitani ed ufficiali di marina mercantile	12	3	...	2
4	Piloti e marinai	606	16	...	12	...	11	...	1	...	1	...
5	Barcaioli e conduttori di zattere	5	10	59
	TOTALE	714 (1)	2	30	...	14	...	72 (3)	...	1	...	2	...
	TOTALE della V Categoria	92	...	1016	13	4	1	351	1	76	...	809	9	318	...	372	1

CATEGORIA VI. — CAPITALISTI

1	Capitalisti, benestanti, ecc.	144	265	813	741	84	305	582	737	98	109	1461	2533	308	489	1291	1696
2	Pensionati	8	10	22	10	2	2	25	1	24	3	60	2	31	13	9	4
	TOTALE della VI Categoria	152	275	835	751	86	307	607	738	122	202	1521	2535	339	502	1300	1700

CATEGORIA VII. — IMPIEGATI PRIVATI E

1	Intendenti ed esattori privati	76	...	146	1	6	...	56	...	46	1	114	1	56	...
2	Scritturali e copisti	11	...	22	...	6	...	44	54	...	23	...	18	...
3	Governanti e damigelle di compagnia	1	...	2	4	1	6
4	Nutrici	3	1	...	5	...	23	...	17	...	4	...
5	Cuochi, credenzieri e dispensieri	16	3	16	10	2	4	...	3	...	20	1	7	...
6	Servitori, domestici, portinai e fantesche.	59	419	432	1533	75	81	390	1378	58	449	545	2357	134	549	119	575
7	Guardaboschi privati	4	2
8	Guardie campestri private	2	...	6	5	24	...	4	...	72	...
10	Camerieri di trattoria, birreria e caffè . .	21	6	10	2	2	...	5	6	18	10	8	1	38	22	18	15
12	Bigliardieri, biscazzieri	1	1	2	...
	TOTALE della VII Categoria	186	429	636	1541	83	81	460	1387	136	464	683	2366	334	596	292	594

CATEGORIA VIII. — DIFESA DEL

1	Esercito (uffic. soldati e veterani)	13	...	61 (2)	...	45	...	106	...	109	...	145	...	659	...	220	...
---	--	----	-----	-----------	-----	----	-----	-----	-----	-----	-----	-----	-----	-----	-----	-----	-----

CATEGORIA IX. — AMMINISTRAZIONE CI

1	Impiegati governativi	32	...	59	...	33	...	75	1	64	...	122	4	271	...	71	...
2	Impiegati provinciali	1	...	2	...	24	...	2	...

(1) Compresi 3 armatori. — (2) Compreso 1 nella marina da guerra. — (3) Compresi 2 palombari. — (4) Compreso 1 custode d'argini. —

(esclusi i bambini fino ad otto anni compiuti).

Professioni per Circondari.

DELLA PROVINCIA DI GALTANISSETTA								CIRCONDARI DELLA PROVINCIA DI CAMPOBASSO												Numero d'ordine
PIAZZA ARMERINA				TERRANOVA DI SICILIA				CAMPOBASSO				ISERNIA				LARINO				
Capoluogo		Altri Comuni		Capoluogo		Altri Comuni		Capoluogo		Altri Comuni		Capoluogo		Altri Comuni		Capoluogo		Altri Comuni		
M.	F.	M.	F.	M.	F.	M.	F.	M.	F.	M.	F.	M.	F.	M.	F.	M.	F.	M.	F.	
48	...	348	...	66	...	45	...	37	...	279	...	23	...	207	...	56	...	264	...	8
3	6	8	3	...	2	...	10	...	1	...	11	6	...	9
86	6	444	...	83	...	79	...	87	...	341	2	47	...	335	3	84	...	408	...	
...	2	22	...	2
...	1	3
...	...	1	...	408	2	134	...	4
...	1	5
...	...	2 (4)	...	410	2	2	157 (5)	...	
86	6	446	...	493	2	79	...	87	...	341	2	47	...	337	3	84	...	565	...	

E PENSIONATI. — GRUPPO UNICO.

465	1498	1516	1531	151	308	516	1182	179	358	2076	2541	94	367	2699	2311	218	218	2992	2756	1
10	26	14	71	5	3	6	...	35	14	23	11	7	5	17	29	3	...	29	5	2
475	1524	1530	1632	156	401	522	1182	214	372	2099	2552	101	372	2716	2340	221	218	3021	2761	

PERSONALE DI SERVIZIO. — GRUPPO UNICO.

15	...	216	...	19	...	54	...	30	...	22	...	1	...	22	...	3	...	68	...	1
16	...	25	...	14	...	20	...	37	...	28	...	13	...	22	...	10	...	13	...	2
...	1	...	3	...	3	...	6	...	1	2	3
...	7	...	21	...	11	...	7	...	6	...	11	...	2	...	11	...	1	...	18	4
15	...	27	1	11	1	7	...	15	3	10	...	5	...	7	6	8	3	7	1	5
132	273	344	675	17	296	98	431	37	422	181	569	42	168	191	834	26	112	140	728	6
...	1	...	19	...	2	...	17	...	1	...	4	...	7
41	...	84	...	47	...	66	69	38	...	4	...	9	...	8
12	12	14	26	7	10	10	11	67	27	24	23	4	6	11	37	7	3	22	28	10
...	...	3	1	1	...	1	1	...	12
231	298	713	726	115	321	256	455	187	459	353	603	68	176	309	890	59	119	264	775	

PAESE. — GRUPPO UNICO.

116	...	90	...	47	...	23	...	270	...	75	...	126	...	66	...	46	...	63	...	1
-----	-----	----	-----	----	-----	----	-----	-----	-----	----	-----	-----	-----	----	-----	----	-----	----	-----	---

VILE (ESCLUSO L'INSEGNAMENTO). — GRUPPO UNICO.

33	...	72	...	46	...	60	1	145	...	92	2	41	...	109	3	43	...	98	...	1
1	...	2	17	5	2

(5) Compreso 1 armatore.

Censimento 1881.

TAV. I. — POPOLAZIONE CLASSIFICATA PER PROFESSIONI

Numero d'ordine	PROFESSIONI O CONDIZIONI	Segue CIRCONDARI DELLA PROVINCIA DI CAGLIARI												CIRCONDARI			
		IGLESIAS				LANUSEI				ORISTANO				CALTANISSETTA			
		Capoluogo		Altri Comuni		Capoluogo		Altri Comuni		Capoluogo		Altri Comuni		Capoluogo		Altri Comuni	
		M.	F.	M.	F.	M.	F.	M.	F.	M.	F.	M.	F.	M.	F.	M.	F.
3	Impiegati comunali	16	...	44	...	6	...	51	...	33	...	83	...	71	...	91	...
5	Impiegati di corpi morali	1	1	3	1
6	Guardie e visitatrici doganali	6	...	31	...	6	...	18	...	15	...	17	...	8	...	9	...
7	Guardie e visitatrici daziarie	8	...	7	...	2	...	2	2	...	31	...	23	...
8	Guardie municipali	7	...	6	5	3	...	4	...	14	...
9	Guardie campestri (escluse le private)	4	...	8	9	8	...	3	...	14	...
10	Guardie di pubblica sicurezza	6	...	59	...	23	...
11	Guardie carcerarie	1	...	5	...	17	...	10	...	2	1	6	...	6	...
12	Guardie forestali (escluse le private)	12	...	2	...	17	...	3	...	6	...	16
12	Inservienti governativi	1	...	3	...	2	2	...	10
15	Inservienti provinciali e comunali	6	...	40	...	1	...	57	80	1	37	1	60	1
16	Inservienti di corpi morali
	TOTALE della IX Categoria	81	...	211	...	57	...	252	1	126	...	333	6	543	2	314 (3)	1

I. — Culto Cattolico.

CATEGORIA X.

1	Sacerdoti	31	...	38	...	2	...	68	...	36	...	250	...	83	...	160	...
2	Chierici	1	5	...	34	...	6	...
3	Monaci, laici, suore e converse	8	1	2	27	21	...	5	31	22	9
4	Sagrestani	6	...	17	...	1	...	34	...	1	...	58	...	10	...	18	...
	TOTALE della X Categoria	37	8	57	...	3	...	104	...	37	27	334	...	133 (2)	31	206	9

CATEGORIA XI. — GIURISPRU

1	Avvocati	9	...	8	...	5	...	10	...	21	...	30	...	54	...	21	...
2	Procuratori	8	5	...	1	...	19	...	8	...	1	...
3	Notai	5	...	14	...	1	...	18	...	6	...	36	...	11	...	26	...
	TOTALE della XI Categoria	14	...	30	...	6	...	33	...	28	...	65	...	73	...	48	...

CATEGORIA XII. — PROFESSIONI

1	Medici e chirurghi	12	...	32	...	2	...	35	...	4	...	50	...	17	...	77	...
2	Farmacisti	2	...	6	...	1	...	8	...	3	...	14	...	9	...	8	...
	{ padroni	2	...	2	...	1	1	...	5	...	4	...
	{ commessi
3	Veterinari	1	...	1	...	1	...	3	...	3	...	3	...
4	Dentisti	2	1
5	Flebotomi	3	...	11	...	1	...	13	...	3	...	37	2	...
7	Levatrici	2	...	26	16	...	2	...	40	...	5	...	23	...
8	Infermieri	5	...	4	1	1	4	2	2	1
	TOTALE della XII Categoria	26	2	55	27	6	...	58	16	11	2	109 (1)	40	39	7	96	24

(1) Compresi 4 semplici. — (2) Compreso 1 ministro del culto cristiano. — (3) Compreso 1 impiegato consolare. — (4) Compreso 1 ministro

(esclusi i bambini fino ad otto anni compiuti).

Professioni per Circondari.

DELA PROVINCIA DI GALTANISSETTA								CIRCONDARI DELLA PROVINCIA DI CAMPOBASSO												Numero d'ordine
PIAZZA ARMERINA				TERRANOVA DI SICILIA				CAMPOBASSO				ISERNIA				LARINO				
Capoluogo		Altri Comuni		Capoluogo		Altri Comuni		Capoluogo		Altri Comuni		Capoluogo		Altri Comuni		Capoluogo		Altri Comuni		
M.	F.	M.	F.	M.	F.	M.	F.	M.	F.	M.	F.	M.	F.	M.	F.	M.	F.	M.	F.	
32	1	77	...	34	...	52	...	8	...	79	...	6	...	105	...	3	...	80	...	3
2	1	4	4	2	1	9	...	1	1	5	1	1	5
6	...	5	...	15	8	...	7	...	6	8	...	26	...	6
26	...	18	...	11	...	9	...	33	...	3	...	3	...	5	5	...	7
6	...	26	...	5	...	16	...	9	...	11	...	2	...	12	...	2	...	11	...	8
1	...	6	...	2	...	7	36	...	2	...	40	19	...	9
9	...	19	...	22	...	9	...	9	...	1	10
2	...	8	...	1	...	4	...	21	...	7	1	7	1	10	...	1	...	8	...	11
1	2	...	2	...	3	...	59	...	5	...	135	...	3	...	57	...	12
6	4	21	...	3	...	12	...	2	14
24	2	42	9	18	2	31	1	11	...	77	...	9	1	99	2	9	...	76	...	15
...	1	6	1	16
154	4	279	13	162	2	193	4	390	...	373	3	98	3	523	5	69	...	381	...	1

— CULTO.

75	...	149	...	51	...	85	...	32	...	272	...	25	...	329	...	19	...	191	...	1
8	...	2	...	4	...	2	1	4	2	...	2
1	15	9	18	3	13	6	18	10	8	32	10	1	2	21	7	2	4	15	7	3
14	...	33	...	2	...	22	...	5	...	25	...	2	...	24	...	2	...	22	...	4
98	15	193	18	60	13	116	18	47	8	330	10	28	2	378	7	23	4	230	...	7

DENZA. — GRUPPO UNICO.

24	...	36	...	14	...	29	...	44	...	82	...	19	...	47	...	16	...	62	...	1
...	7	22	...	1	2
6	...	19	...	7	...	11	...	6	...	60	...	5	...	42	...	4	...	43	...	3
30	...	55	...	28	...	49	...	50	...	142	...	24	...	111	...	21	...	105

SANITARIE. — GRUPPO UNICO.

20	...	44	...	9	...	41	...	16	...	96	...	9	...	71	...	5	...	93	...	1
7	...	26	...	11	...	15	...	8	...	71	...	6	...	58	...	2	...	50	...	2
5	...	2	...	3	...	10	...	7	...	11	...	2	...	8	...	2	...	16	...	3
...	...	2	...	1	...	2	...	1	...	4	...	1	...	3	8	...	3
1	...	1	3	...	1	4
...	1	...	2	...	36	...	1	...	12	36	...	5
...	2	...	19	...	2	...	4	...	3	...	57	...	3	...	54	...	2	...	47	7
3	2	2	8
36	4	75	19	24	4	69	4	34	3	221	57	20	3	159	54	9	2	203	...	47

di altro culto. — (5) Compresi 7 simplicisti.

Censimento 1881.

TAV. I. — POPOLAZIONE CLASSIFICATA PER PROFESSIONI

Numero d'ordine	PROFESSIONI O CONDIZIONI	Segue CIRCONDARI DELLA PROVINCIA DI CAGLIARI												CIRCONDARI			
		IGLESIAS				LANUSEI				ORISTANO				CALTANISSETTA			
		Capoluogo		Altri Comuni		Capoluogo		Altri Comuni		Capoluogo		Altri Comuni		Capoluogo		Altri Comuni	
		M.	F.	M.	F.	M.	F.	M.	F.	M.	F.	M.	F.	M.	F.	M.	F.

CATEGORIA XIII. — ISTRUZIONE ED EDUCA

1	Professori, direttori e maestri	14	14	66	37	7	3	68	43	13	16	122	71	28	15	40	40
2	Istitutori e prefetti di camerata	4	...	4	1
	TOTALE della XIII categoria	14	14	66	37	7	3	68	43	13	16	126	71	32	16	40	40

CATEGORIA XIV. — BELLE

I. — Arti figurative.																	
1	Pittori, scenografi e miniatori	1	1	1	...	1	1	2	...
2	Scultori e modellatori	1	1	2
3	Disegnatori
6	Fotografi	1	1	...	1	1	...	1	...
	TOTALE	2	...	1	...	1	...	2	...	2	...	1	...	3	1	3	...
II. — Musica, Drammatica, Ginnastica.																	
2	Maestri di musica e di canto, suonatori, ecc.	2	...	3	1	...	2	...	2	...	33	...	25	...
3	Cantanti e coristi	4
5	Artisti drammatici	1	6	6
6	Artisti teatrali in genere
7	Burattinai	2	1	2	...
8	Maestri d'arme, di ballo, di ginnastica	1	3	...	2	...	1	1
	TOTALE	3	...	3	2	...	8	6	5	...	37	1	28	5
	TOTALE della XIV Categoria	5	...	4	...	1	...	4	...	10	6	6	...	40	2	31	5

CATEGORIA XV. — LETTERE

I. — Lettere.																	
1	Letterati e pubblicisti	2	1	...	1
	TOTALE	2	(1)	...	1
II. — Scienze applicate.																	
1	Ingegneri	16	...	25	6	...	2	...	7	...	67	...	9	...
2	Architetti	1	3	1	...
3	Agronomi ed agrimensori	2	...	10	...	1	...	2	...	3	...	3	...	13	...	39	...
	TOTALE	18	...	35	...	1	...	9	...	5	...	13	...	80	...	49	...
	TOTALE della XV Categoria	18	...	37	...	1	...	9	...	5	...	14	...	81	...	49	...

CATEGORIA XVI. — PROFESSIONI

1	Suonatori ambulanti	3	...	1	7	13
2	Saltimbanchi, ecc.

(1) Compreso 1 interprete. — (2) Compresi 2 cesellatori. — (3) Compresi 2 incisori.

(esclusi i bambini fino ad otto anni compiuti).

Professioni per Circondari.

DELLA PROVINCIA DI CALTANISSETTA								CIRCONDARI DELLA PROVINCIA DI CAMPOBASSO												Numero d'ordine
PIAZZA ARMERINA				TERRANOVA DI SICILIA				CAMPOBASSO				ISERNIA				LARINO				
Capoluogo		Altri Comuni		Capoluogo		Altri Comuni		Capoluogo		Altri Comuni		Capoluogo		Altri Comuni		Capoluogo		Altri Comuni		
M.	F.	M.	F.	M.	F.	M.	F.	M.	F.	M.	F.	M.	F.	M.	F.	M.	F.	M.	F.	

ZIONE PUBBLICA E PRIVATA — GRUPPO UNICO.

28	40	43	39	23	15	21	48	34	25	88	67	15	9	120	86	13	6	84	61	1
...	1	8	1	2	...	2	1	1	...	1	1	2
28	40	43	39	24	15	21	48	42	26	90	67	17	9	120	87	14	6	85	62	

ARTI E GINNASTICA.

2	...	1	2	...	4	...	1	2	1	...	1
...	...	8	1	2	1	2
...	...	1	1	...	2	2	3
1	1	...	1	...	1	1	6
3	...	12 (2)	...	1	...	5	...	9 (3)	...	3	5	...	1	...	1	...	
18	...	63	...	7	...	18	...	11	...	35	1	3	...	24	...	1	...	23	1	2
1	...	1	7	2	1	3
...	...	2	7	10	7	6	4	1	3	3	5
6	6	6	1	6
...	...	2	7
1	3	8
26	6	74	15	7	...	28	7	20	4	35	1	3	...	24	1	6	4	23	1	
29	6	86	15	8	...	33	7	29	4	38	1	3	...	29	1	7	4	24	1	

E SCIENZE APPLICATE.

1	...	1	1	2	2	2	3	1
4	...	8	...	6	...	4	...	31	...	9	...	2	...	6	...	4	...	7	...	1
3	...	1	...	1	...	4	...	2	...	2	...	2	...	1	2
15	...	25	...	4	...	16	...	9	...	76	...	7	...	44	...	2	...	31	...	3
22	...	34	...	11	...	24	...	42	...	87	...	11	...	51	...	6	...	38	...	
23	...	35	1	13	2	26	...	42	...	87	...	11	...	54	...	6	...	38	...	

GIROVAGHE — GRUPPO UNICO.

...	3	...	1	...	9	1
...	1	2	1	1	...	2

Censimento 1881.

TAV. I. — POPOLAZIONE CLASSIFICATA PER PROFESSIONI

Numero d'ordine	PROFESSIONI O CONDIZIONI	Segue CIRCONDARI DELLA PROVINCIA DI CAGLIARI												CIRCONDARI			
		IGLESIAS				LANUSEI				ORISTANO				CALTANISSETTA			
		Capoluogo		Altri Comuni		Capoluogo		Altri Comuni		Capoluogo		Altri Comuni		Capoluogo		Altri Comuni	
		M.	F.	M.	F.	M.	F.	M.	F.	M.	F.	M.	F.	M.	F.	M.	F.
3	Merciauoli ambulanti.	5	...	16	3	6	...	135	1	9	...	85	1	1	...	5	1
4	Cenciauoli e arrotini ambulanti	7	...	1	...	3	2
6	Calderai girovaghi	1
	TOTALE della XVI Categoria.	8	...	17	3	6	...	142	1	9	...	106	1	2	...	8	3

CATEGORIA XVII. — PERSONALE

1	Facchini e brentatori	12	...	26	...	3	...	14	...	33	...	24	...	25	...	5	...
2	Accenditori di fanali	3	5
3	Lustrascarpe	4
4	Acquaiuoli	2	27	58	1	12
5	Affissatori	2	...	1	...	6	...
6	Venditori di giornali, fiammiferi, ecc.	1	...	2	...
7	Operai senza specificazione d'industria.	48	7	9	3	12	86	4	100	1
	TOTALE della XVII Categoria.	12	...	74	...	3	...	24	9	35	...	29	12	149	62	114	13

CATEGORIA XVIII. — DETENUTI, PROSTITI

1	Detenuti che non lavorano	1	1	...	158	7	3	1	299	19	10	...
2	Condutt. di case di tolleranza e prostitute	1	13	3	1	7	...	1	...	53	...	4	...
3	Mendicanti	4	7	119	136	...	1	54	58	29	38	269	297	33	74	95	169
	TOTALE della XVIII Categoria.	5	20	120	136	...	1	55	61	188	52	272	299	332	146	105	173

CATEGORIA XIX. — SENZA

1	Allievi delle scuole	176	30	423	169	50	6	536	292	340	112	921	197	506	73	455	153
2	Attendenti alle cure domestiche	2484	...	16744	...	228	...	12222	...	1514	...	32183	...	5666	...	5468
3	Ricoverati negli ospedali, negli ospizi di carità, ecc.	8	5	2	5	7	1	70	37	11	13
	TOTALE della XIX Categoria.	184	2519	423	16913	50	234	536	12514	342	1631	928	32381	576	5776	466	5634

CATEGORIA XX. — SENZA DETER

1	Al di sotto di 15 anni.	241	283	1729	2244	107	112	1949	2045	131	241	4008	4701	842	1159	2485	2980
2	Al di sopra di 15 anni	18	44	139	48	60	...	210	452	83	79	598	176	55	168	524	167
	TOTALE della XX Categoria.	259	327	1868	2292	167	112	2159	2497	214	320	4606	4877	897	1327	3009	3147
	TOTALE GENERALE . . .	6090	3828	27609	23461	1169	1003	25171	24298	2898	2977	47421	45333	12919	11184	31001	30871

(1) Compresi 2 espositori di belve e gabinetti meccanici. — (2) Compreso 1 spazzacamino. — (3) Compresi 2 spazzacamini.

(esclusi i bambini fino ad otto anni compiuti).

Professioni per Circondari.

DELLA PROVINCIA DI CALTANISSETTA								CIRCONDARI DELLA PROVINCIA DI CAMPOBASSO												Numero d'ordine
PIAZZA ARMERINA				TERRANOVA DI SICILIA				CAMPOBASSO				ISERNIA				LARINO				
Capoluogo		Altri Comuni		Capoluogo		Altri Comuni		Capoluogo		Altri Comuni		Capoluogo		Altri Comuni		Capoluogo		Altri Comuni		
M.	F.	M.	F.	M.	F.	M.	F.	M.	F.	M.	F.	M.	F.	M.	F.	M.	F.	M.	F.	
1	...	12	1	1	...	2	1	20	1	3	...	12	3	2	...	3	2	3
2	1	10	10	5	...	3	...	27	5	2	...	13	2	2	...	21	...	4
...	10	11	12	6	7	...	6
3	1	24 (1)	11	1	...	7	1	3	...	61	19	7 (2)	...	48 (3)	12	4	...	32	5	

DI FATICA — GRUPPO UNICO.

13	...	41	...	44	...	12	...	41	...	23	...	22	...	28	...	13	...	53	...	1
3	...	5	...	4	4	...	1	1	...	2	...	4	...	2
3	1	2	1	3
...	9	8	14	1	5	2	1	...	7	20	4
...	...	4	...	1	...	2	1	2	2	...	5
...	...	6	...	2	...	3	2	1	2	...	6
...	...	58	1	8	...	2	...	14	...	30	81	52	92	55	3	50	...	7
19	...	114	1	59	8	33	3	66	2	55	81	23	...	83	92	70	4	119	20	

TUTE E MENDICANTI — GRUPPO UNICO.

64	2	50	4	14	3	357	23	7	...	78	17	39	3	21	1	1
...	6	...	16	...	31	...	14	...	66	...	7	1	8	...	3	...	1	...	3	2
18	31	55	113	20	55	63	149	3	2	88	165	8	12	69	127	7	10	30	38	3
82	39	105	133	20	85	77	166	360	91	95	172	87	37	108	133	7	11	51	42	

PROFESSIONE — GRUPPO UNICO.

647	157	389	94	168	68	347	204	419	70	822	221	174	66	852	346	169	52	1187	477	1
...	3480	...	9087	...	3162	...	8034	...	3262	...	7133	...	1575	...	9869	...	401	...	11434	2
1	38	...	10	4	51	29	24	1	3
648	3675	389	9191	168	3230	351	8289	448	3356	822	7354	174	1641	853	10215	169	453	1187	11911	

MINAZIONE — GRUPPO UNICO.

480	848	2490	3062	699	913	1492	2131	486	574	2160	2755	227	261	2236	2887	151	145	2512	2920	1
39	300	146	188	44	152	372	924	30	14	137	11	18	2	294	816	6	27	69	8	2
519	1148	2636	3250	743	1055	1864	3055	516	588	2297	2766	245	263	2530	3703	157	172	2581	2928	
8095	7525	29970	28280	6540	6459	16963	16368	6180	5780	44296	46645	3618	3730	42067	53313	3177	2455	38447	40251	

TAV. I. — POPOLAZIONE CLASSIFICATA PER PROFESSIONI

Censimento 1881.

Numero d'ordine	PROFESSIONI O CONDIZIONI	CIRCONDARI DELLA PROVINCIA DI CASERTA															
		CASERTA				GAETA				NOLA				PIEDIMONTE D'ALIFE			
		Capoluogo		Altri Comuni		Capoluogo		Altri Comuni		Capoluogo		Altri Comuni		Capoluogo		Altri Comuni	
		M.	F.	M.	F.	M.	F.	M.	F.	M.	F.	M.	F.	M.	F.	M.	F.

CATEGORIA I. — PRODUZIONE

I. — Agricoltura.																	
1	Agricoltori che coltivano terreni propri	102	6	3085	1432	330	1	3767	1486	34	9	1557	235	141	47	1605	1113
2	Agricoltori mezzadri	27	11	1037	213	2	...	537	298	92	8	8	3	22	...	677	86
3	Agricoltori affittaiuoli ed enfiteuti	631	203	7551	711	42	...	780	197	57	26	3040	642	51	1	680	82
4	Fattori, agenti di campagna ecc.	5	...	86	27	...	1	...	3	5	...
5	Contadini, bifolchi, ecc. a lavoro fisso	49	591	10545	11224	215	1	6531	8111	53	173	7716	5728	40	57	1828	2743
6	Braccianti di campagna a lavoro non fisso	1557	807	21953	16319	578	3	12735	13904	832	343	4374	1262	544	411	4393	4500
	TOTALE	2371	1618	44257	29899	1167	5	24377	23996	1069	559	16698	7870	798	516	9188	8524
II. — Allevamento di animali ed apicoltura.																	
1	Mandriani	11	155	...	3	...	27	1	11	...
2	Pastori	92	...	185	21	2	...	371	51	9	7	96	5	15	1	151	5
4	Apicoltori	61	1	1272	117	26	...	1238	238	18	2	257	4	9	1	579	38
	TOTALE	155	1	1718	138	28	...	2109	289	36	9	438	10	24	2	854	43
III. — Giardinaggio ed orticoltura.																	
1	Giardinieri	57	3	114	46	16	...	175	40	19	...	6	...	5	3
2	Ortolani e coltivatori di agrumi	13	1	625	254	120	2	215	91	57	80	87	27	34	5	73	24
IV. — Silvicoltura.																	
1	Boscaioli e taglialegna	14	...	500	60	1	...	240	56	7	...	145	2	8	5	123	136
2	Carbonai (produttori)	210	21	157	31	30	...	5	...	46	13
V. — Pesca e caccia.																	
1	Pescatori di pesci e di frutti di mare	102	...	1032	1	484	1
5	Cacciatori	23	1	1	...
	TOTALE	125	...	1032	1	529 (1)	1	14 (2)	27 (3)	...
VI. — Miniere.																	
1	Cavatori di materiale da costruzione	18	...	331	...	5	...	61	73	1	...
3	Cavatori di zolfo
	TOTALE della I Categoria.	2628	1623	47889	30418	2369	8	27863	24504	1169	648	17504	7909	875	528	10317	8743

CATEGORIA II. — PRO

I. — Tessuti.																	
1	Scardassatori di lino e canapa	8	31	107	141	9	...	14	...	13	1	270	3	...	2	10	3
2	Filatori e torcitori di lino, canapa e lufa	11	...	191	73	...	282	1	1131	203	...
		1	1389	8	11477	4	204	...	1997	...	166	21	10021	...	12	1	862
3	Fabbricanti di cordami	5	...	61	2	4	...	20	10	1	...	5
		7	...	213	14	11	86	25	13	8	2	2
4	Fabbricanti di reti e licci
		3

Compresi 11 pescatori di sanguisughe e 33 di corallo e spugne. — (2) 14 pescatori su fiumi. — (3) Compresi 26 pescatori su fiumi. —

(esclusi i bambini fino ad otto anni compiuti).

Professioni per Circondari.

				CIRCONDARI DELLA PROVINCIA DI CATANIA																Numero d'ordine
SORA				ACIREALE				CALTAGIRONE				CATANIA				NICOSTIA				
Capoluogo		Altri Comuni		Capoluogo		Altri Comuni		Capoluogo		Altri Comuni		Capoluogo		Altri Comuni		Capoluogo		Altri Comuni		
M.	F.	M.	F.	M.	F.	M.	F.	M.	F.	M.	F.	M.	F.	M.	F.	M.	F.	M.	F.	
342	64	6151	2878	101	5	1282	776	677	5	2421	981	44	...	3711	974	977	8	2573	464	1
476	206	4910	2131	389	497	3	2	464	...	1138	87	103	...	443	71	982	277	2
582	257	479	211	128	34	116	38	13	...	1088	154	245	11	830	145	9	...	2121	503	3
...	...	41	...	9	...	334	...	18	...	72	...	211	5	321	6	8	...	67	1	4
698	1035	8092	9928	467	1206	5152	5628	883	29	5778	7862	163	55	5218	5842	1794	227	5465	4235	5
550	870	7697	9903	3141	1302	9319	1673	4321	18	6985	1043	2505	132	15295	2301	344	1	6406	1241	6
2648	2432	27370	25051	4235	3044	16206	8117	6376	52	17482	10127	3271	203	25818	9339	3132	236	17614	6721	...
...	...	51	90	...	1	...	17	4	2	...	1
...	...	55	113	...	37	...	76	...	10	...	63	...	30	...	52
1	...	300	4	71	...	193	8	26	...	185	5	74	6	547	91	33	...	128	1	2
7	...	515	34	59	...	360	3	389	...	878	18	60	4	788	232	116	1	457	6	...
...	13	...	1	4
8	...	921	38	130	...	756	11	453	...	1169	23	145	10	1402	323	179	1	639	7	...
2	...	55	10	21	...	13	2	16	...	48	...	143	6	38	1	1	...	9	1	1
...	...	63	21	143	8	19	1	26	5	46	...	466	16	138	11	10	1	39	3	2
26	19	116	27	43	...	29	...	64	...	7	...	19	1	300	15	1	...	1	...	1
49	56	5	48	...	50	1	8	237	1	19	...	2
...	273	...	437	4	471	...	42	1
...	...	1	2	...	1	...	2	...	2	...	4	1	...	5
...	...	1	...	273	...	439	4	1	...	2	...	473	...	46	1
6	...	64	...	74	...	92	...	44	...	25	...	73	...	81	6	13	...	7	...	1
...	9	4	...	314	...	291	...	3	1612	1	3
2739	2507	28595	25147	4928	3052	17602	8135	7034	58	19101	10150	4681	236	28063	9696	3336	238	19947	6733	...

DUZIONI INDUSTRIALI.

1	...	39	1	94	2	52	7	7	...	1	36	4	...	24	2	1	1	...	1	1
...	1	2	87	52	...	98	...	509	...	13	2	110	...	2	1	1154	2
...	53	7	3157	...	1691	2	3924	1	1210	...	1363	2	102	1	3922	...	1065	3	5879	...
3	...	14	1	16	...	5	...	38	...	17	3	11	2	24	4	...	3
3	1	21	...	46	15	16	...	171	79	33	1	39	10	30	1	2
...	1	...	1	2	1	4
...	2	14	1	13

(4) 6 cavaatori di salgemma.

Censimento 1881.

TAV. I. — POPOLAZIONE CLASSIFICATA PER PROFESSIONI

Numero d'ordine	PROFESSIONI O CONDIZIONI	CIRCONDARI DELLA PROVINCIA DI CASERTA															
		CASERTA				GAETA				NOLA				PIEDIMONTE D'ALIFE			
		Capoluogo		Altri Comuni		Capoluogo		Altri Comuni		Capoluogo		Altri Comuni		Capoluogo		Altri Comuni	
		M.	F.	M.	F.	M.	F.	M.	F.	M.	F.	M.	F.	M.	F.	M.	F.
5	Tessitori di lino, canapa e iuta	4	3	107	1	35	...	34	4	59	75
	(b)	1	132	22	1585	232	3	...	967	...	41	11	379	...	8	...	210
6	Filatori, orditori e scardassatori di cotone	1	9	2	1	3	1
	(b)	1	55	6	120	6	2	...	159	103	4	...
7	Tessitori di cotone	15	6	13	14	7	1	4	...	29	2	7	...	3
	(b)	241	704	121	465	43	3	25	...	65	76	428	2	14
8	Preparatori e scardassatori di lana	1	1	1
	(b)	...	1	1	6	6	1	...	6	...	10	1
9	Filatori e torcitori di lana	1	4	12	1	1	34	...	25
	(b)	170	...	96	1	89	3	22	5	...	77
10	Fabbr. di tessuti di lana e di tessuti misti di lana e di cotone	13	1	10	3	6	...	1	4	6
	(b)	67	145	231	94	18	...	7	9	14
11	Filatori, incannatori, orditori e torcitori di seta	1	2	...	1
	(b)	47	398	4	176
12	Tessitori di seta	14	3	3	2
	(b)	211	31	120	21
16	Passamantieri e frangiai
	(b)
17	Fabbricanti di nastri	1	1
	(b)
18	Fabbricanti di merletti e veli, e ricamatori di trine
	(b)	3	9
19	Tintori e stampatori di filati e di stoffe	3	...	9	2	1	3	1	1	3	...	1	...	1	1
	(b)	5	...	1	4	2	2	1	5
21	Tessitori e ricamatori in oro	1
	(b)	8	14	...	11	...	1	5
22	Ricamatori a mano e a macchina	1	...	105	5	1	145	...	40	...	23	41
	(b)
	TOTALE	642	2914	936	14725	263	394	70	3451	22	614	340	11717	277	600	32	1540
II. — Cuoi.																	
1	Conciatori e raffinatori di cuoi, e di pelliccie	15	1	...	1	2
	(b)	10	...	263	7	...	12	7	...	1	...
III. — Vestiario.																	
1	Fabbricanti di cappelli	6	2	40	...	3	...	8	...	11	...	8	...	3	1	1	...
	(b)	20	2	121	...	2	...	10	...	7	...	26	...	5
2	Fabbricanti di cappelli di paglia	2
	(b)	1
3	Modiste, crestaie e fabbric. di busti	3	1	11	2	...	2	2	...	2
	(b)	...	6	1	38	...	2	...	2	...	1
4	Sarti (compresi i fabbr. di vestiari militari, storici e religiosi)	76	47	531	188	19	8	198	69	48	60	132	55	33	5	99	43
	(b)	217	365	1130	1598	151	41	539	117	40	231	444	356	33	18	118	91
5	Confezionatori di biancheria e cucitrici	68	...	2278	...	17	...	771	...	62	...	897	...	75	...	231
	(b)	10	4	...	1	2
6	Fabbricanti di maglie e di calze a mano e a macchina	3	3	163	1	110	...	32	...	8	5
	(b)
8	Fabbricanti di guanti
	(b)	5
9	Calzolai, ciabattini, zoccolai ed orlatrici di scarpe	112	...	882	1	26	...	305	...	114	...	210	2	56	...	174	...
	(b)	311	7	2164	31	167	...	959	...	121	5	615	2	78	1	268	4

(1) Compreso 1 fabbricante di tessuti elastici b). — (2) Compreso 1 tessitore di velluti b).

(esclusi i bambini fino ad otto anni compiuti).

Professioni per Circondari.

				CIRCONDARI DELLA PROVINCIA DI GATANIA																Numero d'ordine
SORA				ACIREALE				CALTAGIRONE				CATANIA				NICOSIA				
Capoluogo		Altri Comuni		Capoluogo		Altri Comuni		Capoluogo		Altri Comuni		Capoluogo		Altri Comuni		Capoluogo		Altri Comuni		
M.	F.	M.	F.	M.	F.	M.	F.	M.	F.	M.	F.	M.	F.	M.	F.	M.	F.	M.	F.	
1	11	1	92	6	2	4	49	6	4	...	90	3	14	...	78	...	17	...	16	
4	16	2	638	45	72	3	203	...	136	...	150	18	145	6	511	...	281	...	645	
...	2	3	...	10	2	118	4	14	60	9	29	
...	1	...	5	3	626	1	217	1	234	...	608	26	86	33	6927	...	6	2	1165	
1	10	1	7	34	14	...	26	...	22	85	52	6	401	3	
33	108	1	60	149	378	...	53	1	345	...	31	229	438	22	1296	208	
1	...	52	1	1	
9	8	183	93	5	2	8	
1	35	...	2	...	3	52	101	7	
5	14	117	214	...	3	...	293	...	24	...	120	...	2	2	1259	...	4	...	362	
...	1	14	64	2	25	...	1	...	47	4	1	...	46	3	
21	9	722	971	...	15	...	66	2	34	...	119	4	4	...	255	28	
...	1	5	2	...	2	11	
...	3	1	...	8	16	...	48	12	
...	33	14	12	
...	70	78	12	
...	9	...	2	1	11	...	2	1	3	...	16	
...	20	5	12	1	3	1	...	13	...	
...	2	17	
...	19	...	1	1	17	
...	1	18	
...	8	...	2	18	
1	...	6	1	10	...	21	...	3	...	9	3	21	...	36	1	1	...	1	19	
4	...	59	...	22	...	36	...	6	...	8	5	73	3	12	2	1	...	2	9	
...	1	1	16	3	21	
...	4	8	...	7	...	17	...	19	...	23	...	2	22	
...	9	2	11	...	6	...	16	...	44	...	73	...	20	...	31	...	43	
88	233	1241	5461	464	2833	145	4924	241	2224	77	3363 (1)	663 (2)	1106	258	15030	4	1410	31	9553	
...	...	8	...	24	...	1	18	...	26	...	8	...	2	1	
...	...	33	...	203	...	7	76	...	312	...	4	...	4	1	
13	1	9	1	1	...	2	...	4	1	39	9	1	1	
28	...	11	...	1	6	53	8	1	1	
...	1	2	
...	1	1	2	
...	4	...	4	1	...	11	1	25	...	6	3	
...	3	...	6	...	1	16	...	13	...	5	...	1	...	3	
32	9	309	27	37	5	60	11	12	4	56	32	309	169	160	53	11	8	46	12	
41	14	414	105	82	79	190	30	79	103	58	52	569	834	86	72	32	35	51	57	
...	38	...	518	...	65	...	574	1	889	...	756	...	496	6	1651	...	373	...	1128	
...	...	3	44	10	4	99	...	34	2	14	...	16	12	
...	13	...	267	...	5	...	9	...	2453	...	76	2	56	...	248	...	30	...	400	
...	3	8	
...	3	3	8	
38	2	392	1	214	...	278	2	101	...	363	8	628	8	830	1	54	...	359	3	
93	...	654	1	500	...	1050	11	468	...	908	6	1427	50	919	14	149	6	484	12	

Censimento 1881.

TAV. I. — POPOLAZIONE CLASSIFICATA PER PROFESSIONI

Numero d'ordine	PROFESSIONI O CONDIZIONI	CIRCONDARI DELLA PROVINCIA DI CASERTA															
		CASERTA				GAETA				NOLA				PIEDIMONTE D'ALIFE			
		Capoluogo		Altri Comuni		Capoluogo		Altri Comuni		Capoluogo		Altri Comuni		Capoluogo		Altri Comuni	
		M.	F.	M.	F.	M.	F.	M.	F.	M.	F.	M.	F.	M.	F.	M.	F.
13	Fabbricanti di ombrelli	5	...	1	...	2	...	3	...	5	...	1	...	1	...
	{ a)	5	...	1	...	2	...	3	...	5	...	1	...	1	...
	{ b)	2	...	10	8	1	2
	TOTALE . . .	744	503	4894 (2)	4324 (3)	369	68	2030	1076	346	396	1441	1320	209	102	661	378
	IV. — Alimentazione.																
1	Brillatori di riso, crivellatori di grani. . .	4	...	30	5	...	2	...	2	1
2	Mugnai	1	...	79	1	69	...	1	...	4	1	1	...	14	...
	{ a)	103	1	232	2	164	...	3	...	46	...	6	...	26	...
3	Fornai e panattieri	19	3	144	58	9	7	75	136	27	11	29	14	5	5	22	14
	{ a)	93	...	386	55	25	10	110	72	40	15	95	3	6	1	19	18
	{ b)	10	...	106	31	2	...	8	4	9	5	11	7	1	2	10	8
4	Pastai	58	...	221	20	1	...	48	...	11	7	51	7	3	2	13	5
	{ a)	5	...	34	3	1	...	3	...	22	2	24	1	3	...	2	5
	{ b)	7	...	56	6	1	...	2	...	15	...	25	...	3	...	3	3
5	Pasticcieri e confettieri	16	2	142	46	13	4	74	24	12	13	60	21	2	3	12	2
	{ a)	6	...	56	14	3	...	10	19	6	4	50	12	1	...	2	4
	{ b)	16	7	10	...	3	...	5	...	8	8	3
6	Pizzicagnoli	1	1	8	4	11	...	1	...	2	...	10	2	1
7	Fabbricanti di burro e di formaggi	19	3	169	8	13	...	61	1	11	4	30	1	7	...	23	...
	{ a)	37	2	130	3	16	...	100	...	10	2	51	...	2	...	9	...
	{ b)	64	15	20	...	1	...	42	1	8	2
8	Macellai e trippaiuoli	1	3	...	5	2	1
	{ a)	1	...	37	6	29	1	86	5	4	5	4	1	1
	{ b)	9	12	60	29	1	...	20	25	3	9	10	7	2	1
9	Venditori di pollame e di cacciagione . . .	64	26	422	329	12	14	37	73	32	66	54	88	2	6	2	10
10	Negozianti di uova	13	1
11	Venditori di pesci e di frutti di mare . .	58	12	307	83	18	9	30	18	23	20	62	11	13	2	29	14
12	Erbivendoli	19	13	66	31	2	6	27	23	1	...	7	19	1	1	2	...
13	Fruttivendoli	18	4	251	60	11	1	140	46	6	4	33	1	...	3	8	5
14	Negozianti e incartatori di agrumi . . .	10	1	75	20	4	1	28	21	3	...	18	4	...	1	13	6
15	Trattori, osti e bettolieri	12	1	1	2	...	3	1
16	Friggitori e venditori di commestibili . .	3	...	44	9	14	1	12	3	1	...	1	2
17	Vinai e cantinieri	1	...	5	1	6	5
	{ a)	4	...	10	4	3	...	15	1	23
	{ b)	1	...	1	2	20	1	...
18	Fabbricanti e venditori di aceto	21	5	212	38	14	4	70	18	10	3	58	8	9	1	13	5
19	Fabbricanti di olio d'oliva	603 (1)	89	3364	889 (4)	196	57	1231	486	277	172	845	222	66	27	233	110
	{ a)
	{ b)
22	Fabbricanti di liquori
	{ a)
	{ b)
24	Caffettieri e sorbettieri
	{ a)
	{ b)
	TOTALE . . .	603 (1)	89	3364	889 (4)	196	57	1231	486	277	172	845	222	66	27	233	110
	V. — Fabbricazione e manutenzione delle case e strade.																
1	Capimastri ed assistenti	16	...	115	...	5	...	28	...	32	...	70	...	7	...	11	...
2	Muratori e manovali	299	...	2218	2	145	...	706	...	109	...	866	...	45	...	185	1
3	Terraiuoli e braccianti	233	34	915	1423	58	2	489	99	6	1	1343	337	21	8	817	1210
4	Minatori per gallerie	5	3	...
5	Scalpellini, marmisti e segatori di marmi	7	...	56	...	1	...	30	...	4	...	12	11	...
	{ a)	64	...	236	...	24	...	40	...	26	...	64	...	2	...	15	...
	{ b)
6	Fabbricanti di cementi e di calcina, gessaiuoli	11	...	1	...	1	2	...
	{ a)	46	1	1	...	2	8	5	...
	{ b)

(1) Compresi 2 fabbricanti di acque gazzose 1 a) e 1 b). — (2) Compresi 6 fabbricanti di bastoni 3 a) e 3 b). — (3) Compresa 1 fabbricante di sigari e tabacchi. — (4) Compresa 1 fabbricante di piume a). — (5) Compresa 1 fabbricante di ventagli b). — (6) Compresi 4 fabbricanti di sigari e tabacchi. — (7) Compresa 1 fabbricante di ventagli b). — (8) Compresi 4 fabbricanti di sigari e tabacchi. — (9) Compresa 1 fabbricante di piume a). — (10) Compresa 16 acquacedrateaie.

(esclusi i bambini fino ad otto anni compiuti).

Professioni per Circondari.

CIRCONDARI DELLA PROVINCIA DI CATANIA																				Numero d'ordine
SORA				ACIREALE				CALTAGIRONE				CATANIA				NICOSIA				
Capoluogo		Altri Comuni		Capoluogo		Altri Comuni		Capoluogo		Altri Comuni		Capoluogo		Altri Comuni		Capoluogo		Altri Comuni		
M.	F.	M.	F.	M.	F.	M.	F.	M.	F.	M.	F.	M.	F.	M.	F.	M.	F.	M.	F.	
2	1	3	...	9	...	4	6	...	1	1	...	13
2	...	10	7	2	...	10	...	2	...	1
249	85	1805	974	844	155	1591	647	675	3550	1387	991	3055 (6)	1687 (7)	2005	2066	248	453	941	1624	...
...	...	1	...	8	...	15	...	24	...	106	...	192	...	65	1	21	...	74	1	1
1	...	61	1	6	...	25	1	13	...	60	1	25	1	99	12	10	...	36	...	2
7	...	160	2	48	1	83	...	54	...	154	...	75	1	189	12	34	...	57	3	3
3	27	66	100	42	11	63	26	19	...	13	126	114	38	84	61	4	14	12	34	3
9	9	76	111	97	46	124	4	67	31	13	99	480	33	64	111	8	29	12	38	...
5	3	14	4	28	3	53	5	24	1	69	15	45	16	100	22	4	7	36	5	4
...	57	9	112	2	68	1	172	13	207	16	135	15	16	11	62	2	...
1	1	9	...	10	4	17	2	1	...	2	1	46	6	19	7	1	1	5	2	5
1	17	3	12	1	2	...	2	...	89	9	2	3	1
7	5	30	16	5	5	24	12	6	...	17	21	43	12	22	8	4	9	33	19	6
...	...	4	...	4	...	7	5	5	...	9	1	5	1	1	12	4	10	12	31	...
...	...	1	6	...	5	...	4	7	6	...	1	1	...	7
1	2	5	...	11	...	6	2	12	2	1
10	...	49	5	41	2	58	5	9	...	37	1	62	3	120	5	13	...	28	2	8
14	...	51	...	99	...	81	1	48	2	53	2	93	...	70	6	16	...	23	1	...
...	...	1	1	2	1	11	...	1	1	9
...	...	5	6	5	3	4	1	5	10
1	...	6	...	66	...	64	1	6	...	7	...	216	2	10	1	2	...	3	...	11
...	8	21	9	23	4	12	7	11	10	3	68	58	30	8	22	1	9	3	...	12
4	20	22	68	114	13	51	11	14	20	13	14	393	152	116	54	...	1	11	19	13
...	57	2	159	13	1	...	3	...	189	28	137	8	14
6	...	44	30	63	22	54	29	1	1	14	32	300	144	91	40	6	13	21	8	15
1	2	31	12	32	21	2	35	3	3	...	1	8	6	2	...	7	15	16
15	4	95	39	11	5	93	16	7	37	7	25	26	12	4	6	5	...
7	...	19	14	10	1	18	1	1	9	7	11	31	3	18	49	5	18	1	...	17
...	4	...	1	18
...	1	12	5	3	...	12	...	1	...	5	22	20	5	8	3	7	8	6	3	19
...	...	1	...	9	...	18	7	4	20	3	5	1	3	18	2	1	...
3	...	2	2	2	1	1	...	2	1	4	1	1	...	1	1	22
...	...	1	5	...	2	...	1	1	...	1
9	11	54	37	2	1	16	8	7	...	17	7	27	29	26	20	7	5	12	1	24
105	93	837 (5)	462	820	132	1221	163	403	110	815	400	2820 (8)	830 (9)	1425	512	182	158	465	208 (10)	...
8	...	67	...	9	...	132	...	9	...	28	...	34	...	80	35	...	1
58	1	773	7	570	...	1090	3	541	1	629	3	2088	...	1379	...	193	1	837	...	2
209	165	410	405	1057	83	612	294	14	...	156	22	81	2	3021	1802	74	...	553	61	3
...	...	3	6	3	...	4
1	...	27	...	2	...	32	...	2	...	29	...	49	...	66	...	9	...	12	...	5
8	...	77	...	12	...	83	...	33	...	77	...	570	...	54	...	21	...	37
...	...	1	3	...	15	...	50	...	8	...	34	...	1	...	17	...	6
...	7	...	26	...	83	2	57	...	42	...	2	...	40

di fiori artificiali a). — (4) Compreso 1 fabbricante di conserve alimentari a). — (5) Compreso 1 fabbricante di miele e cera vergine a).
 bricanti di birra b), 1 fabbricante di acque gazose a) e 8 lavoratori di sigari e tabacchi. — (9) Compresa 1 acquacedrataia, e 282 lavoratori

Censimento 1881.

TAV. I. — POPOLAZIONE CLASSIFICATA PER PROFESSIONI

Numero d'ordine	PROFESSIONI O CONDIZIONI	CIRCONDARI DELLA PROVINCIA DI CASERTA															
		CASERTA				GAETA				NOLA				PIEDIMONTE D'ALIFE			
		Capoluogo		Altri Comuni		Capoluogo		Altri Comuni		Capoluogo		Altri Comuni		Capoluogo		Altri Comuni	
		M.	F.	M.	F.	M.	F.	M.	F.	M.	F.	M.	F.	M.	F.	M.	F.
7	Fabbricanti di laterizi. (a)	1	...	48	5	45	1	...	3	1
	(b)	4	...	250	27	59	3	1	...	4	...	8	2
8	Lastricatori, spazzini e stradini	303	...	161	...	7	...	44	...	14	1	45	...	1	...	15	...
9	Fontanieri e scavatori di pozzi	6	...	3
11	Stuccatori	61	...	21	4	...	6
12	Segatori di legname	20	...	104	...	1	...	97	102	...	5	...	23	...
13	Falegnami (a)	37	...	424	...	22	...	223	...	41	...	123	...	22	...	87	...
	(b)	192	...	1131	...	79	...	359	...	58	...	451	...	56	...	88	...
14	Decoratori e pittori di stanze	43	...	148	...	15	...	35	...	13	...	43	...	6	...	10	...
15	Imbianchini	1	...	85	5	...	6	1	...
	TOTALE	1287	34	5974 (1)	1458	358	2	2168	102	313	2	3134	337	170	8	1284	121
	VI. — Mobilio, utensili ed oggetti di uso domestico.																
1	Sedieri ed impagliatori di sedie (a)	1	...	12	1	1	22	1	2	...	3	...
	(b)	75	118	3	2	2	1	1	...	22	21	3	1	...	1
2	Fabbricanti di mobili (a)	14	4	3	2	...
	(b)	1	...	61	3	...	1	...	2
3	Tornitori di legno e di osso (a)	1	...	8	2	...	1	...
	(b)	2	...	27	1	4
4	Inverniciatori e fabbricanti d'insegne. (a)	1	...	8	2
	(b)	4	...	8	...	2
5	Indoratori in legno, stucco, ecc. (a)	1	...	1	1
	(b)	1	...	2
7	Materassai (a)	1	1	1	1
	(b)	2	2	2	4	5	...	2	1
8	Fabbricanti di coltroni	4	...	3	2
9	Tappezzeri e addobbatori (a)	5	...	23	1	1	...	1	...	6	1	5
	(b)	13	2	44	...	2	...	8	...	11	3	9	2	...
10	Fabbricanti di stuoie e di persiane (a)	8	5	5	8
	(b)	1	...	43	50	30	45	1
11	Fabbricanti di specchi, vetri e cristalli (a)	2	...	8	1
	(b)	47
12	Fabbricanti di ceramica (a)	7	5	3	2	1	...	7	...
	(b)	14	6	8	3	3	7	...
15	Fabbricanti di botti, mastelli, stacci, scale, ecc. (a)	5	...	122	...	5	...	62	...	26	...	34	4	...
	(b)	17	...	221	...	11	...	57	...	10	...	167
16	Fabbricanti di pettini (a)	1	3	...	2	...	1	...	1
	(b)	2	1	...	3	2	3	...	2
17	Fabbricanti di turaccioli (a)	3
	(b)	6
18	Fabbricanti di spazzole e di pennelli. (a)	1	4
	(b)	5	2	4
20	Fabbricanti di ceste, gabbie, ecc.	3	1	131	10	3	...	79	94	1	3	120	5	...	2	5	...
	TOTALE	60	9	897 (2)	199	32	2	279 (3)	163	72	16	391 (4)	27	15	3	31	...
	VII. — Veicoli, selleria ed altri articoli da viaggio.																
1	Fabbricanti di carrozze e carri (a)	9	...	48	5	...	4	...	4	...	7	...	2	...
	(b)	7	...	94	4	...	2	...	15	...	5	...	4	...

(1) Compresi 2 fabbricanti di asfalto. — (2) Compreso 1 fabbricante di pipe a). — (3) Compreso 1 fabbricante di pipe a). — (4) Compresi di letti in ferro 17 a) e 41 b). — (8) Compreso 1 fabbricante di letti in ferro a). — (9) Compresi 4 lavoranti in pavimenti.

(esclusi i bambini fino ad otto anni compiuti).

Professioni per Circondari.

				CIRCONDARI DELLA PROVINCIA DI CATANIA																Numero d'ordine
SORA				ACIREALE				CALTAGIRONE				CATANIA				NICOSIA				
Capoluogo		Altri Comuni		Capoluogo		Altri Comuni		Capoluogo		Altri Comuni		Capoluogo		Altri Comuni		Capoluogo		Altri Comuni		
M.	F.	M.	F.	M.	F.	M.	F.	M.	F.	M.	F.	M.	F.	M.	F.	M.	F.	M.	F.	
...	...	16	...	42	2	23	...	1	...	5	...	45	...	47	...	2	4	8	...	7
...	...	14	...	74	...	68	3	4	...	12	2	198	1	84	2	...	4	24	...	8
7	...	37	5	14	...	89	...	15	...	23	...	183	...	37	...	12	...	16	...	8
...	16	9
...	1	3	17	...	3	11
...	...	155	49	1	...	12	...	34	12
27	...	285	...	112	...	243	...	36	...	100	...	209	...	412	...	23	...	149	...	13
86	...	344	...	284	...	607	...	122	...	176	...	606	...	359	...	51	...	146	...	13
11	...	41	...	6	...	14	...	12	...	10	...	192	...	18	...	3	...	8	...	14
6	...	11	12	...	1	...	3	...	1	15
421	166	2261	417	2183	85	3064	300	834	1	1389 (6)	29	4366	3	5670	1804	395 (9)	9	1885	69	
6	...	5	3	12	...	6	2	...	37	1	5	1	1	...	1
12	12	9	...	29	2	6	...	1	...	4	...	114	...	9	1	2	...	5	...	1
4	...	8	...	32	...	10	...	3	124	...	19	2	...	2
3	...	9	...	70	...	29	...	13	...	3	...	223	...	6	...	2	...	1	...	2
...	...	1	...	2	3	...	12	3
...	...	2	...	3	22	3
1	4	...	3	10	...	1	1	...	4
...	2	...	4	45	4
...	...	1	...	3	...	2	...	1	...	1	...	8	5
...	7	...	5	21	1	5
...	1	5	1	2	2	2	7
...	1	8	1	15	1	28	7
1	8
3	...	2	...	1	...	1	...	3	...	3	...	21	1	...	8
4	...	4	...	7	1	1	...	4	...	1	...	47	6	1	...	9
...	1	...	1	10
...	6	10
...	1	1	11
1	...	31	...	3	...	1	...	24	...	7	...	6	...	24	...	18	...	11	...	12
1	...	50	5	17	2	7	...	95	...	22	...	42	...	31	...	21	...	5	...	12
...	...	4	1	5	...	45	...	1	...	6	...	22	...	6	...	1	...	2	...	15
...	...	2	1	6	...	267	10	...	39	...	9	...	1	...	3	...	15
1	...	6	1	...	1	...	2	...	8	16
...	...	12	1	...	16	16
...	9	1	17
...	123	1	17
...	2	...	2	13	4	2	18
...	8	14	7	2	18
...	...	7	2	4	2	7	...	1	...	1	...	58	12	7	1	...	20
37	12	153	14	217	7	397	...	280 (5)	...	66	13	975 (7)	47	132 (8)	32	47	...	34	...	
11	...	13	...	8	...	6	...	2	...	3	...	39	...	6	1	...	1
16	...	9	...	3	...	14	...	4	...	2	...	71	...	2	

aggiustatori di stoviglie. — (5) Compreso 1 aggiustatore di stoviglie. — (6) Compreso 1 fabbricante di stufe a). — (7) Compresi 58 fabbricanti

Censimento 1881.

Numero d'ordine	PROFESSIONI O CONDIZIONI	CIRCONDARI DELLA PROVINCIA DI CASERTA															
		CASERTA				GAETA				NOLA				PIEDIMONTE D'ALIFE			
		Capoluogo		Altri Comuni		Capoluogo		Altri Comuni		Capoluogo		Altri Comuni		Capoluogo		Altri Comuni	
		M.	F.	M.	F.	M.	F.	M.	F.	M.	F.	M.	F.	M.	F.	M.	F.
2	Fabbricanti di oggetti di cuoio per viaggio.	
4	Sellai e morsa.	10	...	59	...	1	...	5	...	11	...	2	...	2	...	2	
	TOTALE	63	...	291	...	1	...	22	...	25	...	32	...	15	...	8	
	VIII. — Costruzioni navali.																
1	Maestri d'ascia e carpentieri	357	...	70	...	47	5	
	IX. — Fabbricazione d'armi e munizioni.																
1	Armaiuoli	8	...	24	...	1	...	26	...	8	...	3	...	2	...	4	
3	Pirotecnici e fabbricanti di polvere e di dinamite.	1	...	11	6	...	6	2	3	2	
	TOTALE	29	...	141	66	6	...	51	...	33	8	22	1	2	...	7	
	X. — Lavorazione dei metalli.																
2	Fonditori di ottone, bronzo ed altre leghe metalliche	1	...	2	1	...	3	
5	Fabbi-ferrai, imbruntitori e chiodaiuoli	12	...	182	...	5	...	100	...	34	...	39	...	7	...	39	
6	Fabbricanti di ferri da cavallo e maniscalchi	7	...	66	...	1	...	11	...	2	...	16	...	3	...	8	
7	Ramai e calderai	7	1	81	...	3	...	10	...	17	...	14	...	20	...	5	
8	Lattonieri e stagnari	10	...	39	8	...	18	2	7	...	5	...	4	
	TOTALE	152	1	1090	3	87	...	350	...	166	2	251	1	59	...	102	
	XI. — Macchine ed arnesi diversi.																
1	Fabbricanti di macchine e meccanici	2	...	8	1	...	1	...	1	
4	Fabbricanti di forbici e coltelli	4	...	19	...	2	...	12	...	3	...	1	...	1	...	3	
5	Fabbricanti di pesi e misure	2	...	2	2	...	1	
6	Macchinisti	2	...	17	1	...	2	...	15	...	1	...	2	
7	Fuochisti	5	...	58	5	...	16	6	
	TOTALE	27	...	176	...	3	...	36	...	16	...	45	...	10	...	13	
	XII. — Strumenti di precisione e di musica.																
5	Fabbric. di altri strumenti musicali	1	1	
6	Orologiai	5	...	15	...	4	...	4	...	4	...	2	1	
	TOTALE	15	...	36	3	4	...	5	...	8	...	5	2	

(1) Compresi 112 fabbricanti di cartucce; 46 maschi e 66 femmine. — (2) — Compresi 23 fonditori di ghisa 3 a) e 20 b). — (3) 3 fabbricanti macchine. — (6) Compreso 1 fabbricante di macchine. — (7) Compreso 1 fabbricante di organi a). — (8) Compresi 18 fonditori di ghisa 2 a) e 16 b). presi 11 calafati. — (12) Compreso 1 fabbricante di strumenti di fisica a). — (13) Compresi 2 calafati. — (14) Compresi 17 fonditori di ghisa presi 4 ottici 2 a) e 2 b), 1 fabbricante di strumenti di fisica a) e 4 fabbricanti di organi e pianoforti 3 a) e 1 b).

(esclusi i bambini fino ad otto anni compiuti).

Professioni per Circondari.

CIRCONDARI DELLA PROVINCIA DI CATANIA																				Numero d'ordine
SORA				ACIREALE				CALTAGIRONE				CATANIA				NICOSIA				
Capoluogo		Altri Comuni		Capoluogo		Altri Comuni		Capoluogo		Altri Comuni		Capoluogo		Altri Comuni		Capoluogo		Altri Comuni		
M.	F.	M.	F.	M.	F.	M.	F.	M.	F.	M.	F.	M.	F.	M.	F.	M.	F.	M.	F.	
...	6	...	1
...	7	...	3	2
7	...	14	...	1	...	1	2	10	...	3	...	26	...	22	2	5	...	13	...	4
5	...	6	...	2	...	19	1	25	...	4	1	74	...	18	4	1	...	9	...	4
39	...	42	...	27	...	44	3	41	...	12	1	210	...	48	6	6	...	23	...	4
...	1	...	21 (11)	37 (13)	1
2	...	19	...	2	...	6	...	4	...	5	...	11	...	22	...	3	...	8	...	1
...	...	11	...	3	...	19	...	5	...	10	...	20	...	16	...	2	...	5	...	1
...	...	7	...	1	...	16	1	1	6	...	20	1	1	...	1	...	3
...	...	2	7	1	5	...	12	3
2	...	39	...	6	...	48	1	9	...	16	1	42	...	70	1	6	...	14	...	3
...	...	2	4	2
...	...	6	8	2
22	...	142	...	32	...	75	...	27	...	101	...	136	...	329	...	27	...	138	...	5
35	...	258	...	175	...	226	...	140	...	131	...	491	...	331	...	62	...	143	...	5
3	...	9	...	17	...	5	...	1	...	2	...	23	...	13	4	...	6
4	...	6	...	11	...	9	...	4	...	9	...	36	...	10	3	...	6
5	...	15	...	7	...	18	...	5	...	5	...	69	...	13	9	...	7
8	...	22	...	17	...	33	...	17	...	13	...	131	...	4	18	...	7
3	...	24	...	8	...	15	...	2	...	9	...	57	...	30	1	2	...	9	...	8
7	...	21	...	13	...	23	...	1	...	11	1	59	...	19	...	4	...	13	...	8
87	...	523 (8)	...	280	...	404	...	197	...	281	1	1033 (14)	...	749	1	95	...	337	...	8
1	...	13	...	1	5	1
2	...	31	1	...	2	...	21	1
2	...	3	...	3	...	8	...	2	...	1	...	22	...	35	...	1	...	6	...	4
...	...	1	...	9	...	6	...	14	...	2	...	26	...	39	1	...	4
...	1	5	5
...	...	11	...	1	...	1	62	...	1	...	1	...	1	...	6
3	...	7	...	7	3	...	6	...	56	...	1	...	1	...	1	1	7
8	...	66	...	24 (10)	...	15	...	20	...	11	...	203 (15)	...	76	...	3	...	9	...	1
1	3	5
2	4	5
4	...	7	...	3	...	5	...	2	...	1	...	13	...	2	...	1	6
1	1	...	2	...	4	...	2	...	21	1	6
9 (7)	...	11 (9)	...	4	...	8 (12)	...	6	...	3	...	50 (16)	...	2	...	2	6

di strumenti di chirurgia b). — (4) Compresi 4 calafati. — (5) Compreso 1 fabbricante di aratri ed altre macchine agrarie a) e 3 fabbricanti di — (9) Compresi 4 fabbricanti d'organi 3 a) e 1 b). — (10) Compresi 2 fabbricanti di aratri ed altre macchine agrarie 1 a) e 1 b). — (11) Com- 6 a), 11 b) e 2 fonditori di caratteri da stampa 1 a) e 1 b). — (15) Compresi 4 fabbricanti di utensili da falegname 1 a) e 3 b), — (16) Com-

Censimento 1881.

TAV. I. — POPOLAZIONE CLASSIFICATA PER PROFESSIONI

Numero d'ordine	PROFESSIONI O CONDIZIONI	CIRCONDARI DELLA PROVINCIA DI CASERTA															
		CASERTA				GAETA				NOLA				PIEDIMONTE D'ALIFE			
		Capoluogo		Altri Comuni		Capoluogo		Altri Comuni		Capoluogo		Altri Comuni		Capoluogo		Altri Comuni	
		M.	F.	M.	F.	M.	F.	M.	F.	M.	F.	M.	F.	M.	F.	M.	F.
	XIII. — Carta.																
1	Fabbricanti di carta e cartone (a)	1	3	...	2	...
	... (b)	37	26	34	...	6	1	1	2
3	Fabbricanti e stampatori di carte da giuoco ¹ (a)	1	1	...	1	1
	... (b)
5	Legatori di libri e rigatori di carta (a)	8	...	10	...	3	...	3	...	1	...	4	...	1	1
	... (b)	8	1	22	...	1	...	2	...	2	...	3
	TOTALE	17	2	122 (2)	27	4	...	5	...	4	...	41	...	10	2	3	2
	XIV. — Tipografia e litografia																
1	Tipografi (a)	6	...	6	3	...	2	1
	... (b)	48	...	39	...	4	...	4	...	5	...	2	...	2
2	Litografi e cromolitografi (a)	1	...	1
	... (b)	3
	TOTALE	58	...	46	...	4	...	7	...	7	...	2	...	3
	XV. — Prodotti chimici.																
1	Fabbricanti di prodotti chimici per la medicina (a)	2
	... (b)	5	3
3	Fabbricanti di prodotti chimici per l'industria (a)	8	1	...	1	...	2
	... (b)	4	1	2
13	Fabbricanti di cera lavorata (a)	2	...	5	...	1	7
	... (b)	4	16	1
14	Fabbricanti di fiammiferi (a)	1	2	2
	... (b)	5	7	5
17	Fabbricanti di sapone e di candele di sego e steariche. (a)	4	1	9	2	1	...	1	1	4	1
	... (b)	6	1	37	5	6	1	9	...	2
	TOTALE	24	3 (1)	73 (3)	14 (5)	2	...	10	...	17 (6)	4 (7)	49 (8)	1	2	1
	XVI. — Oggetti di lusso.																
2	Orefici e gioiellieri (a)	4	...	50	...	13	...	23	1	10	...	9	...	4
	... (b)	6	...	36	...	12	...	6	...	18	...	18	...	1
3	Fabbricanti di oggetti di corallo, madreperla, ecc. (a)	2	1
	... (b)	1
8	Coronari (a)	1	2
	... (b)	1	3
9	Fabbricanti di giocattoli (a)	1
10	Fabbricanti di figurine di alabastro e di gesso (a)	1	...	1	1
	... (b)	2
	TOTALE	13	...	113 (4)	1	25	...	30	1	32	3	27	1	5
	TOTALE della II Categoria	3744	3555	18798	21709	1424	523	6349	5279	1351	1217	6325	13627	852	742	2382	3254

CATEGORIA III. — ALLOGGIO, TOELETTA

I. — Alberghi e quartieri mobiliati.

1	Albergatori e locandieri	14	1	25	12	2	3	8	9	...	2	1	...	2	...	2	...
2	Affitta camere	2	3	...	2	1	1

(1) Compresa 1 fabbricante di colori e vernici a). — (2) Compreso 1 fabbricante di scatole a) ed 1 fabbricante di carta da parati a). — (3) di piante. — (5) Compreso 1 fabbricante di profumerie b). — (6) Compreso 1 fabbricante di profumerie a) e 8 fabbricanti di amido 4 a) e 4 b). — parati b). — (10) Compresi 30 fabbricanti di carta da parati, 1 a) e 29 b). — (11) Compresi 7 fabbricanti di concimi. — (12) Compresi 4 lavoratori 2 fabbricanti di amido e cipria 1 a) e 1 b). — (15) Compresa 1 raffinatrice di zolfo b). — (16) Compresi 28 battiloro 6 a) e 22 b). — (17) Compreso

(esclusi i bambini fino ad otto anni compiuti).

Professioni per Circondari.

				CIRCONDARI DELLA PROVINCIA DI CATANIA																Numero d'ordine
SORA				ACIREALE				CALTAGIRONE				CATANIA				NICOSIA				
Capoluogo		Altri Comuni		Capoluogo		Altri Comuni		Capoluogo		Altri Comuni		Capoluogo		Altri Comuni		Capoluogo		Altri Comuni		
M.	F.	M.	F.	M.	F.	M.	F.	M.	F.	M.	F.	M.	F.	M.	F.	M.	F.	M.	F.	
...	...	10	1	1
83	91	604	843	1
...	1
1	...	7	...	3	1	4	...	1	...	2	...	1	...	3	...	1	...	1	...	3
1	...	5	...	2	...	2	...	2	19	...	5	5
...	10
87 (9)	91	656 (10)	844	6	1	6	...	3	...	2	...	31	1	8	...	1	...	2 (18)
2	...	4	...	2	...	1	...	4	...	1	...	20	...	1	...	1	1
5	...	11	...	5	...	2	...	8	...	2	...	131	...	1	1
...	...	1	3	2
...	...	1	6
7	...	17	...	7	...	3	...	12	...	3	...	160	...	2	...	1	1
...	4	1	...	2	1
...	1	2
1	22	2	26	3
1	12	7
...	...	1	...	8	...	5	1	1	...	3	...	10	...	5	2	...	13
...	11	...	1	...	1	6	1
...	1	...	4	2	...	6	2	3	1	2	...	14
...	4	...	2	...	5	7	3	1	3	2
1	...	1	...	5	...	5	1	4	3	17	3	20	3	2	4	17
...	...	1	...	2	...	3	8	...	9	...	4	...	2	8
3	...	3	...	43 (11)	...	54	4	7	...	18 (13)	3	82 (14)	10 (15)	71 (17)	4	4	15	6
5	...	31	...	13	...	5	...	3	...	1	...	81	2	9	2	1	...	2	...	2
12	...	45	...	16	...	9	...	4	...	4	...	114	1	6	...	5	1	2	...	3
1	1	3	1
...	2	...	1
...	...	4	8
3	...	7	9
...	1	...	1	1	10
...	...	3	3
...	1	4
21	...	90	...	29	...	14	...	13 (12)	...	5	1	236 (16)	4	16	3	6	1	4
1163	680	7785	8172	5182	3213	7043	6042	2741	5885	4179	4863	14301	3398	10544	19459	1005	2047	3751	11455	...

ED IGIENE DELLA PERSONA.

1	1	12	6	4	...	6	5	3	3	9	4	38	29	11	7	2	4	6	9	1
...	1	1	3	1 2

Compreso 1 fabbricante d'amido a), 4 fabbricanti di colori e vernici a) e 2 salnitrai. — (4) Compreso 1 negoziante di uccelli vivi, e 22 negozianti (7) Compresa 1 fabbricante di profumerie a) e 1 fabbricante di amido b). — (8) Compresi 2 salnitrai. — (9) Compresi 2 fabbricanti di carta da in galvano-plastica, 1 a) e 3 b). — (13) Compreso 1 fabbricante di concimi. — (14) Compresi 3 raffinatori di zolfo b), 21 fabbricanti di gaz-luce e 1 fabbricante di concimi b). — (18) Compreso 1 fabbricante di scatole b).

Censimento 1881.

Numero d'ordine	PROFESSIONI O CONDIZIONI	CIRCONDARI DELLA PROVINCIA DI CASERTA															
		CASERTA				GAETA				NOLA				PIEDIMONTE D'ALIFE			
		Capoluogo		Altri Comuni		Capoluogo		Altri Comuni		Capoluogo		Altri Comuni		Capoluogo		Altri Comuni	
		M.	F.	M.	F.	M.	F.	M.	F.	M.	F.	M.	F.	M.	F.	M.	F.
II. — Toeletta ed igiene della persona.																	
2	Barbieri, parrucchieri e pettinatrici	53	1	272	...	12	...	60	1	26	3	36	3	16	...	25	...
	{ a)																
	{ b)	55	12	426	10	27	1	129	4	12	4	140	3	5	5	24	...
3	Lavandai e lavandaie	1	87	3	349	10	85	4	147	...	46	1	16	...	24	...	81
4	Stiratrici	1	31	...	126	...	6	...	6	...	33	...	15	...	7	...	5
	TOTALE	110	131	702	485	49	92	193	158	38	86	177	37	21	36	49	86
	(1)																
	TOTALE della III Categoria	126	135	727	499	51	95	202	167	38	89	178	37	23	36	51	86

I. — Credito, cambio di monete, spedizioni e commissioni.

CATEGORIA IV. —

1	Stabilimenti di credito e banchieri privati	1	2
	{ a)																
	{ b)	15	...	8	...	1	...	2	...	1
2	Agenti di cambio	1	...	3	1	1	...	1
3	Mediatori, sensali	67	...	696	10	4	...	109	2	28	...	245	2	3	...	38	1
4	Periti e stimatori pubblici	2	...	1	...	15	...	2	...	6
5	Banchi di lotto	8	...	39	...	3	...	7	...	3	...	8	...	1	...	1	...
	{ ricevitori.																
	{ commessi.	19	...	66	...	1	...	4	...	11	...	9	...	2	...	2	...
6	Spedizionieri ed agenti di commercio	1	1	14	...	7	...	3	1
7	Magazzinieri	4	...	5	1
8	Commessi viaggiatori	3	...	5	1
9	Ragionieri, cassieri ed esattori	8	...	6	...	3	...	4	...	1	4	...	6	...
10	Commessi di studio e di negozio	11	...	32	1	3	...	1	...	5	...	8	1	2	...
11	Impresari, appaltatori e fornitori	27	...	53	1	12	...	17	...	3	...	11	...	2
12	Pesatori pubblici e staiatori di liquidi	1	...	3	1
13	Sovventori su pegni e pignoratori	4	...	3	1	1	1	...	1
	TOTALE	169	1	936	15	35	...	166	2	54	1	289	3	13	2	49	1
II. — Derrate e merci.																	
1	Negozianti di materiali da costruzione	3	...	75	1	1	...	28	2	2	...	8	...	2	...	5	...
	{ a)																
	{ b)	15	...	10	...	1	...	6	1	8	2	...
2	Negozianti di derrate e di cereali	15	2	176	26	1	...	67	4	9	1	40	8	5	...	9	1
	{ a)																
	{ b)	8	1	49	2	2	...	14	1	1	...	18	2	...
3	Negozianti di foraggi, crusca, ecc.	8	...	27	11	1	23	...	1
4	Negozianti di bestiame, esclusi i cavalli	3	...	73	1	30	1	2	...	43	6	...
	{ a)																
	{ b)	2	...	22	9	...	2	...	24	2	...
5	Negozianti di cavalli	5	3	...	2	...	9
6	Droghieri e negozianti di coloniali e di petrolio	8	1	85	10	3	...	6	1	1	...	8	2	...
	{ a)																
	{ b)	34	1	3	2	...
7	Rivenditori di generi di privativa	10	1	118	30	6	...	51	9	4	2	26	5	4	...	11	3
	{ a)																
	{ b)	6	3	22	3	...	2	2	2	1	2	8	1	7	2
9	Negozianti di lino e di cotonei grezzi	2	2	22	2	2	...	2	...	2	2	11	2	1
10	Negozianti di filati e tessuti d'ogni genere	16	2	135	42	7	1	71	18	19	9	38	2	18	1	21	5
	{ a)																
	{ b)	12	...	72	4	3	...	19	5	12	6	20	...	5	...	5	1
11	Negozianti di abiti, biancheria, calzature, ecc.	3	...	40	4	6	4	3
	{ a)																
	{ b)	29	1	1	1
12	Negozianti di cuoi, pelli ed oggetti di pellicceria	6	1	56	3	20	...	11	5	...	7	...
	{ a)																
	{ b)	2	...	9	8	...	2	...	2	1	...

(1) Compreso 1 conduttore di bagni.

(esclusi i bambini fino ad otto anni compiuti).

Professioni per Circondari.

CIRCONDARI DELLA PROVINCIA DI CATANIA																				Numero d'ordine
SORA				ACIREALE				CALTAGIRONE				CATANIA				NICOSIA				
Capoluogo		Altri Comuni		Capoluogo		Altri Comuni		Capoluogo		Altri Comuni		Capoluogo		Altri Comuni		Capoluogo		Altri Comuni		
M.	F.	M.	F.	M.	F.	M.	F.	M.	F.	M.	F.	M.	F.	M.	F.	M.	F.	M.	F.	
14	...	69	...	28	2	59	...	25	...	84	2	206	8	159	1	18	...	87	...	2
11	...	62	3	31	5	80	...	64	...	107	1	182	41	114	...	33	9	68	...	2
...	20	...	76	...	196	...	250	1	247	2	571	2	490	1	478	...	227	2	613	3
...	3	...	23	...	11	...	8	...	164	...	46	...	194	...	26	...	56	...	117	4
25	23	131	102	59	214	139	258	90	411	193	620	390	733	274	505	51	292	157	732	
26	24	143	109	63	214	145	263	93	414	202	624	429	765	285	512	53	293	163	742	

COMMERCIO.

...	1	1	1
...	2	...	2	31	2
...	...	1	...	3	...	4	...	1	48	1	1	3
18	...	31	...	64	...	147	1	37	...	44	...	564	5	197	...	14	...	36	...	4
...	...	1	...	2	...	2	37	...	1	...	6	8	1	5
2	...	8	...	3	...	6	...	1	...	2	...	15	...	4	...	1	...	4	...	6
...	...	6	...	1	...	2	...	3	14	7
...	...	6	7	...	1	...	1	...	93	...	1	1	...	8
...	...	3	2	...	75	1	1	...	1	...	2	...	9
...	1	...	2	...	16	...	2	4	...	10
2	...	1	...	4	...	6	...	3	...	1	...	201	...	6	5	...	11
7	...	12	...	4	...	7	...	26	115	...	15	...	20	...	12	...	12
3	...	13	...	3	...	9	...	2	...	5	...	102	...	4	...	3	...	12	...	13
...	2	...	1	...	19	...	1	...	2	...	5	...	1	...	13	...	14
...	4	...	1	...	1	1	2	15
32	...	82	...	88	...	194	1	98	...	97	...	1278	8	242	...	40	2	97	...	16
4	...	4	11	25	1	5	1	2	2	17
...	...	2	1	12	...	1	...	12	2	18
1	1	23	8	13	3	65	5	35	...	35	36	81	22	41	21	1	...	10	1	19
...	...	3	...	7	...	36	3	8	12	2	15	77	12	17	4	3	...	1	...	20
...	...	2	...	6	2	29	6	21
12	...	19	1	5	...	1	28	16	22
...	...	6	2	1	...	1	...	4	23
...	...	1	24
4	2	4	1	4	...	4	1	3	...	3	...	42	4	7	4	3	...	4	...	25
1	...	1	...	2	1	2	...	2	...	16	7	4	...	2	26
3	...	48	10	6	...	16	1	1	...	6	...	34	5	11	6	...	1	16	...	27
1	...	3	...	4	...	4	3	5	1	28	5	1	1	3	...	28
2	...	4	1	4	...	17	1	6	...	3	10	10	4	5	1	1	29
11	3	62	22	20	4	40	22	12	2	33	17	161	13	69	17	16	11	60	4	30
2	2	13	14	19	2	31	4	18	...	32	5	121	29	43	2	10	15	30	4	31
...	...	5	2	1	...	3	27	2	32
...	1	7	4	33
3	...	36	1	11	...	12	...	1	...	30	11	22	4	10	...	4	...	9	...	34
...	...	7	2	4	...	6	2	3	...	5	...	6	...	1	...	2	...	1	...	35

Censimento 1881.

TAV. I. — POPOLAZIONE CLASSIFICATA PER PROFESSIONI

Numero d'ordine	PROFESSIONI O CONDIZIONI	CIRCONDARI DELLA PROVINCIA DI CASERTA															
		CASERTA				GAETA				NOLA				PIEDMONTE D'ALIFE			
		Capoluogo		Altri Comuni		Capoluogo		Altri Comuni		Capoluogo		Altri Comuni		Capoluogo		Altri Comuni	
		M.	F.	M.	F.	M.	F.	M.	F.	M.	F.	M.	F.	M.	F.	M.	F.
13	Negozianti di legna da ardere e di carbone.	a) 5	3	28	...	1	1	19	2	1	2	16	5	1	1	2	...
	b)	2	...	2	...	16	2	15	1	3	...
14	Negozianti di mobili di legno e di ferro.	a) 3	2	1	5	2
15	Negozianti di vetri, maioliche, specchi e lampade.	a) 1	...	18	6	5	3	3	2	1	...	1
	b)	4	8	2	...	2	4
16	Chincaglieri e negozianti di giuocattoli.	a) 2	...	8	...	1	...	1	...	1	...	2	1	...
	b)	2	...	17	1	1
17	Merciai.	a) 1	1	55	22	1	5	5	6	10	2	4
	b)	1	1	78	1	2	2	4	6	2	1
19	Negozianti di ferrarecce.	a) 2	1	22	4	2	...	5	...	3	...	3	1	3	...	1	...
	b)	1	...	2	1	2	...	2	1	1
22	Negozianti di zolfo greggio e raffinato.	2
24	Librai e negozianti di musica.	a) 1	1	...	1	...	1
	b)	1	...	1
25	Negozianti di carta e cartolai.	a) 1	...	6	...	1	1	1
	b)
28	Negozianti di stracci e d'ossa.	a) 3	1	28	3	10	1	5	2	...
	b)	10
29	Rigattieri.	2	...	6	1	2	1
30	Negozianti di bozzoli e di semi di bachi.	8	1	1	3
31	Negozianti di formaggi e di burro.	7	...	34	11	1	6
33	Negozianti di generi diversi.	2	2	109	36	9	3	46	15	5	3	10	25	2	...	4	4
	TOTALE	147	27	1488	227	44	7	480	80	98	47	385	57	54	2	97	18
	(1)	(2)	(3)	(4)	(5)	(6)	(7)	(8)	(9)	(10)	(11)	(12)	(13)	(14)	(15)	(16)	(17)
	TOTALE della IV Categoria	316	28	2424	242	79	7	646	82	152	48	674	60	67	4	146	19

I. Trasporti per vie ferrate ed ordinarie. Poste, telegrafi e telefoni.

CATEGORIA V. —

1	Impiegati al servizio delle ferrovie	49	...	114	27	1	35	3	
2	Cantonnieri ferroviari.	27	1	110	10	6	...	5	1	
3	Portalettere e guarda-fili telegrafici.	16	...	80	...	4	...	28	...	5	23	8	5	...	11	...	
5	Impiegati al servizio delle diligenze.	12	...	2	...	9	...	6	2	
6	Affitta carrozze, cavalli ed asini.	3	...	8	...	23	25	1	...	
7	Cocchieri di vetture pubbliche.	100	...	825	...	21	...	231	...	75	...	123	...	17	...	72	
8	Carrettieri e mulattieri.	94	...	982	...	17	...	708	...	78	...	608	...	13	...	72	
9	Stallieri.	3	...	36	...	1	...	22	...	4	3	...	2	...	3	...	
	TOTALE	289	1	2162	10	53	...	1021	...	197	7	822	12	37	...	159	
II. — Navigazione.																	
3	Capitani ed uffic. di marina mercantile	1	...	2	...	116	...	4	
4	Piloti e marinai.	1	...	2	...	548	...	769	
5	Barcaioli e conduttori di zattere.	2	...	4	...	1	4	...	
6	Custodi d'argini e navalestri	42	...	1	1	...	
	TOTALE	2	...	48	...	695	...	794	5	...	
	(4)	(5)	(6)	(7)	(8)	(9)	(10)	(11)	(12)	(13)	(14)	(15)	(16)	(17)	(18)	(19)	
	TOTALE della V Categoria	291	1	2210	10	748	...	1815	...	197	7	822	12	37	...	164	

(1) Compresi 2 negozianti di carta b). — (2) Compresi 2 negozianti di macchine ed altri strumenti rurali, 5 negozianti di stampe, quadri, ecc. navi, e 10 proprietari di barche. — (5) Compresi 12 proprietari di navi, e 8 proprietari di barche. — (6) Compreso 1 negoziante di bastoni b), (9) Compreso 1 negoziante di carta b). — (10) Compresi 4 negozianti di ombrelli 1 a) e 3 b), e 1 femmina a). — (11) Compresa 1 negoziante di e 3 negozianti di oggetti di antichità a). — (13) Compresi 2 del servizio telefonico. — (14) Compresi 6 proprietari di navi ed armatori e 2 palombari.

(esclusi i bambini fino ad otto anni compiuti).

Professioni per Circondari.

				CIRCONDARI DELLA PROVINCIA DI CATANIA																Numero d'ordine
SORA				ACIREALE				CALTAGIRONE				CATANIA				NICOSIA				
Capoluogo		Altri Comuni		Capoluogo		Altri Comuni		Capoluogo		Altri Comuni		Capoluogo		Altri Comuni		Capoluogo		Altri Comuni		
M.	F.	M.	F.	M.	F.	M.	F.	M.	F.	M.	F.	M.	F.	M.	F.	M.	F.	M.	F.	
4	9	8	1	6	1	27	3	2	1	19	21	22	8	5	1	1	...	13
...	4	1	1	10	...	18	3	2	...	16	16	9	4	9	14
...	1	5	1	15
2	...	5	3	3	...	3	2	1	...	1	3	14	3	2	2	16
...	...	3	2	3	...	2	...	1	1	30	5	2	17
4	...	5	...	5	34	2	2	18
1	10	19
1	...	22	3	16	4	30	9	12	...	70	87	132	159	75	73	7	3	40	13	20
...	...	5	1	10	3	38	6	6	6	30	11	57	54	11	15	12	6	13	15	21
5	...	5	...	2	...	1	...	1	16	1	1	...	1	...	2	...	22
1	...	4	...	1	...	1	...	4	7	23
...	1	...	2	...	1	49	...	2	24
...	1	10	25
1	1	9	1	3	...	1	1	12	26
...	5	27
...	1	...	1	...	1	2	...	9	19	1	...	2	...	28
...	1	...	1	18	...	2	...	27	1	29
...	1	2	...	30
...	6	...	3	1	4	2	1	...	2	...	31
...	...	45	19	15	2	3	2	24	12	31	8	8	5	4	...	32
63	24	355	96	172 (9)	18	391 (10)	67 (10)	117	25	296	257 (11)	1133 (12)	382	410	215	100	46	202	38	33
95	24	437	96	260	18	585	68	215	25	393	257	2411	390	652	215	140	48	299	39	

TRASPORTI.

1	...	41	...	34	...	34	199	...	24	28	...	1
...	...	58	1	5	...	23	67	2	13	19	...	2
8	...	38	...	4	...	7	1	4	...	15	...	36	...	9	...	4	...	8	...	3
1	9	...	2	2	...	2	...	5	...	2	4
...	...	3	1	1	...	45	1	5
29	...	145	...	166	...	87	...	50	...	43	...	660	...	67	...	10	...	47	...	6
11	...	231	...	370	...	952	5	84	...	197	...	1008	2	972	...	78	...	148	...	7
8	...	19	...	3	...	6	...	8	...	9	...	11	...	11	4	1	...	10	2	8
58	...	535	2	591	...	1111	6	146	...	267	...	2030 (13)	5	1101	4	95	...	260	2	9
...	2	...	53	119	1	...	10
...	109	...	347	...	2	1463	1	...	11
...	14	12
...	1	...	2	15	...	4	13
...	112	...	402	...	2	1619 (14)	...	4	2	...	14
58	...	535	2	703	...	1513	6	148	...	267	...	3649	5	1105	4	95	...	262	2	

3 a) e 2 b), e 9 negozianti di stracci ed ossa b). — (3) Compresa 2 negozianti di mobili di legno e di ferro b). — (4) Compresi 16 proprietari di e 4 negozianti di stampe, quadri, ecc. a). — (7) Compresa 1 negoziante di stampe, quadri, ecc. a). — (8) Compresi 9 negozianti di cavalli b). — ombrelli a). — (12) Compresi 2 negozianti di mobili di legno e di ferro b), 1 negoziante di armi a), 2 negozianti di strumenti musicali 1 a) e 1 b)

Censimento 1881.

TAV. I. — POPOLAZIONE CLASSIFICATA PER PROFESSIONI

Numero d'ordine	PROFESSIONI O CONDIZIONI	CIRCONDARI DELLA PROVINCIA DI CASERTA															
		CASERTA				GAETA				NOLA				PIEDIMONTE D'ALIFE			
		Capoluogo		Altri Comuni		Capoluogo		Altri Comuni		Capoluogo		Altri Comuni		Capoluogo		Altri Comuni	
		M.	F.	M.	F.	M.	F.	M.	F.	M.	F.	M.	F.	M.	F.	M.	F.

CATEGORIA VI. — CAPITALISTI

1	Capitalisti, benestanti, ecc.	313	752	3945	5262	143	252	4641	4543	334	467	1540	2084	71	204	779	1335
2	Pensionati	248	149	438	223	30	29	59	57	30	24	41	14	12	6
	TOTALE della VI Categoria . . .	561	901	4383	5485	173	281	4700	4500	364	491	1581	2998	71	204	791	1341

CATEGORIA VII. — IMPIEGATI PRIVATI E

1	Intendenti ed esattori privati	55	...	179	...	2	...	24	...	3	...	9	...	7	...	4	...
2	Scritturali, copisti.	40	...	166	...	28	...	105	...	17	...	86	...	7	...	14	...
3	Governanti e damigelle di compagnia	1	...	14	...	1	3	...	1
4	Nutrici	7	...	41	...	2	...	10	...	4	...	11	...	2	...	4
5	Cuochi, credenzieri e dispensieri.	45	4	144	10	18	...	20	1	7	1	16	...	10	...	5	...
6	Servitori, domestici, portinai e fantesche.	189	501	811	2854	29	139	362	1022	62	213	160	334	70	158	162	322
7	Guardaboschi privati	2	...	22	77	9	...	1	...	56	...
8	Guardie campestri private.	25	...	361	84	...	11	...	46	...	1	...	88	...
10	Camerieri di trattoria, birreria e caffè.	86	58	201	233	18	10	91	43	17	19	107	30	4	4	11	32
12	Bigliardieri, biscazzieri	2	...	2	1	...	1
	TOTALE della VII Categoria . . .	444	571	1886	3152	95	152	734	1076	118	237	433	378	100	165	340	358

CATEGORIA VIII. — DIFESA

1	Esercito (ufficiali, soldati e veterani)	1807	...	2662	...	1093	...	181	...	106	...	37	...	10	...	34	...
2	Marina da guerra.	1	...	1	...	13	1
	TOTALE della VIII Categoria . . .	1807	...	2663	...	1094	...	194	...	106	...	37	...	11	...	34	...

CATEGORIA IX. — AMMINISTRAZIONE CIVILE

1	Impiegati governativi.	200	...	410	...	59	...	139	...	34	...	56	...	35	...	22	...
2	Impiegati provinciali	54	...	24	2
3	Impiegati comunali	47	...	282	...	21	...	126	...	19	...	83	...	12	...	33	...
5	Impiegati di corpi morali	12	10	98	17	2	...	6	3	4	...	2	...	1	1	6	...
6	Guardie e visitatrici doganali.	26	...	16	...	56	...	64	...	10	...	33	...	6
7	Guardie e visitatrici daziarie	48	...	150	...	7	...	14	...	18	...	11	...	7	...	3	...
8	Guardie municipali	12	...	80	...	5	...	18	...	5	...	29	...	2	...	7	...
9	Guardie campestri (escluse le private)	18	...	335	...	2	...	35	...	22	...	111	10	...
10	Guardie di pubblica sicurezza.	16	...	1	2	1
11	Guardie carcerarie	2	...	98	1	53	...	30	...	1	1	6	...	1	...	2	...
12	Guardie forestali (escluse le private)	8	...	38	39	...	1	...	10	...	2	...	24	...
14	Inservienti governativi	11	...	28	...	4	1	1
15	Inservienti provinciali e comunali	36	2	218	14	13	1	108	...	11	1	55	2	5	...	32	2
16	Inservienti di corpi morali	6	...	17	21	2	...	3	...	4	1
	TOTALE della IX Categoria. . .	496	12	1795	53	225	1	586	3	130	3	397	2	72	1	139	2

(1) Compreso 1 impiegato consolare. — (2) Compresi 5 impiegati consolari. — (3) Compresa 1 guida. — (4) Compreso 1 impiegato consolare.

(esclusi i bambini fino ad otto anni compiuti).

Professioni per Circondari.

																CIRCONDARI DELLA PROVINCIA DI CATANIA										Numero d'ordine
SORA				ACIREALE				CALTAGIRONE				CATANIA				NICOSIA										
Capoluogo		Altri Comuni		Capoluogo		Altri Comuni		Capoluogo		Altri Comuni		Capoluogo		Altri Comuni		Capoluogo		Altri Comuni								
M.	F.	M.	F.	M.	F.	M.	F.	M.	F.	M.	F.	M.	F.	M.	F.	M.	F.	M.	F.							

E PENSIONATI. — Gruppo unico.

168	194	2462	2764	594	575	1950	1745	315	504	715	1642	1289	2207	2055	2700	278	110	866	1800	1
9	1	57	20	12	4	18	5	15	8	10	...	167	85	23	35	7	...	25	16	2
177	195	2519	2784	606	579	1968	1750	330	512	725	1642	1453	2292	2078	2735	285	110	891	1816	

PERSONALE DI SERVIZIO. — Gruppo unico.

5	...	116	1	30	...	4	...	20	...	27	...	240	3	58	...	10	...	61	1	1
13	...	71	...	7	...	53	...	55	...	20	...	84	...	48	...	8	...	7	...	2
...	5	1	...	3	...	4	...	23	...	2	...	7	...	6	3
...	4	...	10	...	6	...	22	...	16	...	19	...	109	7	...	13	4	
7	...	48	6	35	1	18	...	9	...	19	...	533	14	21	...	3	...	9	...	5
38	159	574	1268	341	533	387	850	101	867	292	1235	680	3106	315	1356	38	296	199	1066	6
...	...	1	4	...	3	...	8	...	7
2	...	62	4	67	...	3	...	21	...	18	...	52	...	8
6	1	61	33	44	37	46	45	24	48	21	40	241	727	23	64	14	72	21	41	10
...	...	1	...	1	...	3	...	1	...	2	...	9	3	...	12
72	164	934	1923	458	577	520	918	210	934	448	1298	1790	3982	491	1422	94	382	360	1127	

DEL PAESE. — Gruppo unico.

73	...	155	...	63	...	49	...	75	...	64	...	565	...	145	...	89	...	138	...	1
...	2
73	...	155	...	63	...	49	...	75	...	64	...	565	...	145	...	89	...	138	...	

(ESCLUSO L'INSEGNAMENTO). — Gruppo unico.

33	...	119	...	31	...	75	1	60	...	63	...	509	...	103	1	53	...	68	...	1
1	...	1	...	3	36	...	1	...	3	...	1	...	2
14	...	85	...	65	...	103	...	56	...	61	...	289	...	117	...	9	...	101	...	3
2	...	2	2	1	1	1	56	...	3	1	...	1	1	...	5
...	...	26	...	20	...	30	...	5	...	11	...	101	...	9	5	...	6
2	...	11	...	8	...	18	...	31	...	1	...	56	...	6	8	...	7
3	...	20	...	9	...	22	...	8	...	14	...	49	...	18	...	9	...	15	...	8
2	...	19	...	1	...	2	...	4	...	18	...	4	...	6	...	1	...	4	...	9
...	8	...	6	...	14	...	4	...	74	...	17	...	10	...	13	...	10
2	...	23	...	3	...	4	...	14	...	6	1	27	...	2	...	1	...	4	...	11
1	...	56	8	...	10	...	1	...	5	...	12	...	1	...	14	...	12
2	...	5	...	2	5	25	1	2	14
9	...	95	...	16	3	54	2	20	1	91	4	66	21	83	3	21	2	79	...	15
...	1	1	1	1	6	...	1	16
71	1	463	...	166	3	325	5	228	1	265	6	1308	22	381	5	108	3	313	1	

TAV. I. — POPOLAZIONE CLASSIFICATA PER PROFESSIONI

Censimento 1881.

Numero d'ordine	PROFESSIONI O CONDIZIONI	CIRCONDARI DELLA PROVINCIA DI CASERTA															
		CASERTA				GAETA				NOLA				PIEDIMONTE D'ALIFE			
		Capoluogo		Altri Comuni		Capoluogo		Altri Comuni		Capoluogo		Altri Comuni		Capoluogo		Altri Comuni	
		M.	F.	M.	F.	M.	F.	M.	F.	M.	F.	M.	F.	M.	F.	M.	F.

I. — Culto cattolico.

CATEGORIA X.

1	Sacerdoti	139	...	1141	...	52	...	359	...	75	...	369	...	61	...	162	...
2	Chierici	2	...	37	...	1	...	5	...	3	...	1	...	3
3	Monaci, laici, suore e converse	17	22	129	533	1	6	22	59	7	57	47	29	2	38	18	28
4	Sagrestani	7	...	113	...	3	...	59	...	4	1	20	...	6	...	10	...
	TOTALE della X Categoria. . .	165	22	1421 (1)	533	57	6	445	59	89	58	437	29	72	38	190	28

CATEGORIA XI. — GIURISPRU

1	Avvocati	27	...	189	...	8	...	57	...	15	...	56	...	9	...	12	...
2	Procuratori.	38	...	1
3	Notai.	13	...	104	...	5	...	49	...	9	...	35	...	5	...	16	...
	TOTALE della XI Categoria. . .	40	...	331	...	14	...	106	...	24	...	91	...	14	...	28	...

CATEGORIA XII. — PROFESSIONI

1	Medici e chirurghi	35	...	199	...	16	...	111	...	16	...	56	...	6	...	32	...
2	Farmacisti	20	...	138	...	7	...	84	...	11	...	30	...	5	...	25	...
	commessi.	13	...	80	...	5	...	8	...	7	...	45	...	3	...	12	...
3	Veterinari	7	...	12	2	...	1	...	1	...	1
4	Dentisti	1	...	2	...	1
5	Lebotomi	1	...	21	7	...	7	...	14	5	...
7	Levatrici.	13	...	132	...	8	...	79	...	6	...	38	...	7	...	25
8	Infermieri	6	1	25	10	9	2	7	...	2	2	1	...	2	1
9	Semplicisti e venditori di sanguisughe	1	5	...	1	1	1
	TOTALE della XII Categoria. . .	83	14	478	142	38	10	224	79	45	9	148	38	17	7	74	26

CATEGORIA XIII. — ISTRUZIONE ED EDUCA

1	Professori, direttori e maestri.	52	73	307	296	20	26	108	140	12	11	60	60	4	11	31	37
2	Istitutori e prefetti di camerata.	26	11	1	1	1	2
	TOTALE della XIII Categoria. . .	52	73	333	307	21	26	108	140	13	12	62	60	4	11	31	37

I. — Arti figurative.

CATEGORIA XIV. — BELLE

1	Pittori, scenografi e miniatori.	1	...	11	5	1	1	...	2	...	1	1
2	Scultori e modellatori.	1	...	6	2	...	1	...	3	...	1
3	Disegnatori	1	...	6	...	1	1
4	Incisori.	1	...	2	1	1
6	Fotografi.	3	...	5	...	2	...	1	...	3
	TOTALE	7	...	30	...	3	...	3	...	10	1	4	...	5	...	1	1

(1) Compreso 1 di altro culto. — (2) Compresi 3 cesellatori. — (3) Compreso 1 di altro culto. — (4) Compreso un callista.

(esclusi i bambini fino ad otto anni compiuti).

Professioni per Circondari.

				CIRCONDARI DELLA PROVINCIA DI CATANIA																Numero d'ordine
SORA				ACIREALE				CALTAGIRONE				CATANIA				NICOSIA				
Capoluogo		Altri Comuni		Capoluogo		Altri Comuni		Capoluogo		Altri Comuni		Capoluogo		Altri Comuni		Capoluogo		Altri Comuni		
M.	F.	M.	F.	M.	F.	M.	F.	M.	F.	M.	F.	M.	F.	M.	F.	M.	F.	M.	F.	

- CULTO.

50	...	411	...	111	...	243	...	114	...	215	...	218	...	256	...	62	...	186	...	1
...	...	5	...	3	...	4	...	2	...	4	...	135	...	7	...	3	...	2	...	2
13	28	37	89	6	23	25	79	5	74	10	74	8	204	18	111	...	28	6	94	3
7	...	49	...	27	...	34	...	18	...	35	...	35	...	42	...	6	...	25	...	4
70	28	502	89	147	23	306	79	139	74	264	74	397	204	323	111	71	28	219	94	

DENZA. — GRUPPO UNICO.

6	...	72	...	17	...	69	...	28	...	59	...	254	...	23	...	11	...	43	...	1
...	...	6	1	...	11	152	...	30	...	1	2
2	...	46	...	15	...	30	...	8	...	21	...	33	...	52	...	7	...	26	...	3
8	...	124	...	32	...	100	...	47	...	80	...	439	...	105	...	19	...	69	...	

SANITARIE. — GRUPPO UNICO.

5	...	86	...	22	...	79	...	21	...	63	...	109	...	88	...	8	...	37	...	1
7	...	66	...	11	...	43	...	8	...	34	...	50	...	86	...	6	...	27	...	2
1	...	14	...	10	...	18	...	6	...	14	...	22	...	3	14	...	2
1	...	3	1	...	2	3	1	...	2	...	3
...	...	1	1	3	1	...	8	...	5	...	4	...	1	...	1	...	4
...	...	10	1	...	1	1	...	5
...	4	...	54	...	7	...	21	...	8	...	21	...	28	...	50	...	12	...	18	7
...	...	4	1	3	5	4	2	2	1	4	19	1	1	1	...	8
...	...	2	9
14	4	186	56	49	12	145	23	41	8	120	22	193	47	181	51	17	13	83	18	

ZIONE PUBBLICA E PRIVATA. — GRUPPO UNICO.

16	18	142	95	42	58	109	61	35	3	45	33	182	155	32	63	18	9	51	31	1
...	...	8	2	1	19	1	14	1	2
16	18	150	97	43	58	109	61	35	22	45	33	183	169	82	63	18	10	51	31	

ARTI E GINNASTICA.

...	...	4	...	12	3	...	1	...	8	...	2	...	2	1
3	...	2	...	4	...	7	32	...	1	2
...	7	3
1	...	2	1	...	8	4
3	...	2	1	...	2	15	...	1	1	...	6
7	...	10	...	19	...	8	...	5	...	2	...	70	...	4	...	2	...	1	...	

TAV. I. — POPOLAZIONE CLASSIFICATA PER PROFESSIONI

Censimento 1881.

Numero d'ordine	PROFESSIONI O CONDIZIONI	CIRCONDARI DELLA PROVINCIA DI CASERTA															
		CASERTA				GAETA				NOLA				PIEDIMONTE D'ALIFE			
		Capoluogo		Altri Comuni		Capoluogo		Altri Comuni		Capoluogo		Altri Comuni		Capoluogo		Altri Comuni	
		M.	F.	M.	F.	M.	F.	M.	F.	M.	F.	M.	F.	M.	F.	M.	F.
II. — Musica, Drammatica, Ginnastica.																	
1	Impresari ed agenti teatrali.	2
2	Maestri di musica e di canto, suonat. ecc.	70	...	183	1	39	...	38	...	35	1	32	...	4	...	11	...
3	Cantanti e coristi.	1	1	3	3
4	Coreografi, ballerini e mimi.	1	1
5	Artisti drammatici.	3	2	11	5	2	3	1
6	Artisti teatrali in genere.	5
7	Burattinai	1	...	3
8	Maestri d'arme, di ballo, di ginnastica .	3	...	11	1	2
	TOTALE	80	3	211	6	39	1	41	6	41	1	35	...	4	...	11	...
	TOTALE della XIV Categoria.	87	3	241	6	42	1	44	6	51	2	39	...	9	...	12	1

I. — Lettere.

CATEGORIA XV. — LETTERE

1	Letterati, pubblicisti.	4	1
II. — Scienze applicate.																	
1	Ingegneri.	37	...	47	...	5	...	13	...	4	...	9	...	2	...	1	...
2	Architetti.	26	3	...	2	...	3	...	1	...	2	...
3	Agronomi ed agrimensori.	14	...	67	21	...	2	...	14	...	2	...	12	...
	TOTALE	51	...	140	...	5	...	37	...	8	...	26	...	5	...	15	...
	TOTALE della XV Categoria.	51	...	144	...	5	...	37	...	9	...	26	...	5	...	15	...

CATEGORIA XVI. — PROFESSIONI

1	Suonatori ambulanti	2	...	5	1	...	2
2	Saltimbanchi, ecc.	2	...	3	2	2	...	4
3	Merciaiuoli ambulanti	21	...	30	22	49	8	16	5	17	6	2	...	1	...
4	Cenciaiuoli e arrotini ambulanti.	11	2	51	4	1	...	133	22	2	2	9	15	5	...	19	5
6	Calderai girovaghi	9	9	1	...	2
	TOTALE della XVI Categoria.	36	2	98	35	1	...	186	32	19	7	33	21	9	...	20	5

CATEGORIA XVII. — PERSONALE

1	Facchini e brentatori.	143	...	758	...	88	...	352	...	67	...	104	...	30	...	17	...
2	Accenditori di fanali.	2	1	25	...	4	...	8	...	4	...	3	...	1
3	Lustrascarpe.	12	...	22	...	3	...	3	...	7	...	5	...	2
4	Acquaiuoli	2	1	1
5	Affissatori	1
6	Venditori di giornali, fiammiferi, ecc. . .	1	...	3	2	2	...	1	5
7	Operai senza specificazione d'industria .	9	...	14	35	7	3	67	5	1	1
	TOTALE della XVII Categoria.	167	1	825	37	97	...	371	4	78	...	185	5	34	1	17	...

(1) Compresi 2 espositori di gabinetti meccanici. — (2) Compresi 4 attrezzisti di teatro. — (3) Compresi 3 spazzacamini, e 3 espositori di spazzacamino.

(esclusi i bambini fino ad otto anni compiuti).

Professioni per Circondari.

				CIRCONDARI DELLA PROVINCIA DI CATANIA																Numero d'ordine
SORA				ACIREALE				CALTAGIRONE				CATANIA				NICOSIA				
Capoluogo		Altri Comuni		Capoluogo		Altri Comuni		Capoluogo		Altri Comuni		Capoluogo		Altri Comuni		Capoluogo		Altri Comuni		
M.	F.	M.	F.	M.	F.	M.	F.	M.	F.	M.	F.	M.	F.	M.	F.	M.	F.	M.	F.	
...	1	1
5	...	37	...	46	1	51	...	48	...	18	...	129	1	35	1	4	...	18	...	2
...	...	1	1	...	1	14	7	3
...	4	9	4
...	...	11	6	1	...	5	2	2	2	1	5
...	22	20	6
...	1	4	7
...	...	1	...	2	...	3	...	3	...	1	...	7	2	8
5	...	54 (2)	6	49	1	60	2	53	...	21	2	182 (4)	37	35	2	6	...	18
12	...	64	6	68	1	68	2	58	...	23	2	252	37	39	2	8	...	19

E SCIENZE APPLICATE.

...	1	1	3 (5)	1	...	1
7	...	12	...	5	...	15	...	6	...	24	...	126	...	12	...	1	...	3	...	1
1	...	3	...	6	...	22	...	11	...	2	...	29	...	58	22	...	2
4	...	34	...	1	...	12	...	2	...	19	...	13	...	16	...	8	...	14	...	3
12	...	49	...	12	...	49	...	19	...	45	...	168	...	86	...	9	...	39
12	...	49	...	13	...	49	...	20	...	45	...	177	...	86	...	9	...	40

GIROVAGHE — GRUPPO UNICO.

1	...	5	1	...	2	...	3	...	4	...	2	...	2	...	1
1	2	2	...	2	...	2	2
12	7	9	7	4	...	19	1	6	...	15	5	67	16	13	1	12	...	3
23	...	37	2	4	...	6	...	3	...	9	2	75	30	28	8	14	...	4
...	1	1	6
37	7	51	9	8	...	34 (3)	1	10	...	28	7	149 (6)	46	48	9	2	...	29 (7)	...	4

DI FATICA — GRUPPO UNICO.

17	...	170	...	207	...	403	...	50	...	40	...	867	...	97	...	6	...	15	...	1
...	...	3	...	10	...	5	...	11	...	3	...	35	...	4	...	3	2
...	...	3	1	1	...	38	...	7	3
...	1	...	68	16	...	8	13	6	2	71	...	38	3	...	105
...	...	2	1	2	...	1	...	3	...	5
...	...	1	...	1	2	...	2	...	12	2	4	...	1	6
25	29	101	3	10	7	36	2	54	25	2	6	...	2	11	1	55	...	7
42	29	280	3	228	7	446	2	131	16	101	33	967	14	116	73	22	39	76	...	107

binetti meccanici. — (4) Compreso 1 attrezzista da teatro. — (5) 6 traduttori ed interpreti. — (6) Compresi 2 spazzacamini. — (7) Compreso 1

TAV. I. — POPOLAZIONE CLASSIFICATA PER PROFESSIONI

Censimento 1881.

Numero d'ordine	PROFESSIONI O CONDIZIONI	CIRCONDARI DELLA PROVINCIA DI CASERTA															
		CASERTA				GAETA				NOLA				PIEDIMONTE D'ALIFE			
		Capoluogo		Altri Comuni		Capoluogo		Altri Comuni		Capoluogo		Altri Comuni		Capoluogo		Altri Comuni	
		M.	F.	M.	F.	M.	F.	M.	F.	M.	F.	M.	F.	M.	F.	M.	F.

CATEGORIA XVIII. — DETENUTI, PROSTITI

1	Detenuti che non lavorano	1058	45	773	...	315	2	18	...	10	1	...
2	Condutt. di case di tolleranza e prostitute.	...	61	8	149	...	27	...	3	1	17	...	10	...	4	...	1
3	Mendicanti	58	48	385	412	20	6	96	130	30	20	100	120	13	21	43	77
	TOTALE della XVIII Categoria. . .	58	109	1451	606	793	33	411	135	49	37	110	130	13	25	44	78

CATEGORIA XIX. — SENZA PRO

1	Allievi delle scuole	782	269	3972	2135	412	150	1989	1200	470	184	896	466	118	40	449	211
2	Attendenti alle cure domestiche	3538	...	28915	...	4018	...	10490	...	1577	...	6421	...	850	...	3326
3	Ricoverati negli ospedali, negli ospizi di carità, ecc.	80	2	672	844	14	61	...	21	...	35	12	...
	TOTALE della XIX Categoria. . .	862	3809	4644	31894	426	4229	1989	11711	470	1796	896	6887	118	890	461	3537

CATEGORIA XX. — SENZA DETER

1	Al di sotto di 15 anni.	628	812	6187	7084	333	477	2358	3105	244	135	2278	2361	216	232	1010	1179
2	Al di sopra di 15 anni.	43	149	1336	785	17	2	411	146	14	4	63	30	80	156	131	75
	TOTALE della XX Categoria. . .	671	961	7523	7869	350	479	2769	3251	258	139	2341	2391	296	388	1141	1254
	TOTALE GENERALE . . .	12685	11850	100245	102997	8102	5851	49809	51128	4730	4800	32619	33684	2699	3040	16397	18769

(esclusi i bambini fino ad otto anni compiuti).

Professioni per Circondari.

				CIRCONDARI DELLA PROVINCIA DI CATANIA												Numero d'ordine				
SORA				ACIREALE				CALTAGIRONE				CATANIA					NICOSIA			
Capoluogo		Altri Comuni		Capoluogo		Altri Comuni		Capoluogo		Altri Comuni		Capoluogo		Altri Comuni			Capoluogo		Altri Comuni	
M.	F.	M.	F.	M.	F.	M.	F.	M.	F.	M.	F.	M.	F.	M.	F.		M.	F.	M.	F.

TUTE E MENDICANTI. — GRUPPO UNICO.

22	...	224	15	35	2	3	398	36	14	1	21	2	1
...	2	1	17	...	19	14	...	11	...	145	...	17	...	11	...	7	2
24	21	105	128	117	186	133	201	12	36	69	208	43	110	103	225	6	23	61	150	3
46	23	330	160	152	207	136	201	12	50	69	219	441	291	117	243	6	34	82	159	

FESSIONE. — GRUPPO UNICO.

167	23	1379	431	363	176	640	590	401	154	409	174	2188	479	907	588	101	98	389	199	1
...	1277	...	9376	...	5845	...	14842	...	3521	...	6474	...	22304	...	12008	...	2119	...	4446	2
4	17	20	47	25	111	4	7	51	141	245	722	23	3	1	10	3
171	1317	1399	9854	388	6132	644	15439	452	3816	409	6648	2433	23505	930	12599	101	2217	390	4655	

MINAZIONE. — GRUPPO UNICO.

315	300	3428	3873	1314	2132	2766	3000	714	1071	2064	3150	2682	4492	2885	4260	604	633	2515	3007	1
14	10	348	447	173	195	879	600	234	255	174	290	769	111	229	278	9	86	454	231	2
329	310	3776	4320	1487	2327	3645	3600	948	1326	2238	3440	3451	4603	3114	4538	613	719	2969	3238	
5231	5331	48477	52227	15044	16423	35432	36595	12967	13141	29066	29318	39872	40296	48885	51737	6092	6184	30151	30221	

(esclusi i bambini fino ad otto anni compiuti).

Professioni per Circondari.

CIRCONDARI DELLA PROVINCIA DI CHIETI												CIRCONDARI DELLA PROVINCIA DI COMO								Numero d'ordine
CHIETI				LANCIANO				VASTO				COMO				LECCO				
Capoluogo		Altri Comuni		Capoluogo		Altri Comuni		Capoluogo		Altri Comuni		Capoluogo		Altri Comuni		Capoluogo		Altri Comuni		
M.	F.	M.	F.	M.	F.	M.	F.	M.	F.	M.	F.	M.	F.	M.	F.	M.	F.	M.	F.	

DELLE MATERIE PRIME.

504	96	7036	1108	1267	397	7631	2899	237	9	7410	1527	16	5	7124	7609	10	...	3266	1722	1	
7	...	3006	98	170	1	1508	307	287	4	1907	217	...	1	8040	5617	11	...	5393	1177	2	
10	1	1253	22	305	3	389	15	134	2	1727	250	30	31	6655	4893	6	...	5081	1540	3	
9	...	6	...	5	...	18	...	1	...	7	263	4	1	...	132	6	4	
2600	2425	4345	8632	23	65	7012	10258	62	22	7447	12041	13266	17627	5	3	8720	5372	5	
61	...	6732	4053	1373	1735	5753	3034	1079	33	5609	3650	252	159	4761	7773	101	11	2667	1214	6	
3191	2722	22378	13913	3143	2201	22311	16513	1800	70	24107	17685	298	196	40109	43523	134	14	25259	11031		
...	2	...	1	...	4	3	44	8	1	
...	...	10	1	...	1	...	20	...	1	...	4	84	26		
...	...	22	2	17	31	2	24	5	35	...	2	
27	2	714	52	120	17	391	9	26	...	1041	87	88	18	4		
1	1	1	4	
28	2	746	54	120	17	412	9	28	...	1096	90	1	...	119	5	181	38		
2	...	1	...	1	3	...	17	4	21	...	213	1	6	...	66	4	1	
42	5	26	...	3	...	51	5	66	2	43	9	5	10	14	5	3	...	9	4	2	
2	...	22	...	2	...	8	1	1	...	41	...	2	...	220	...	3	...	160	1	1	
2	...	7	...	5	...	3	8	151	253	...	2	
...	...	6	87	...	1	1	
2	3	1	...	228	1	35	...	103	...	2	
...	1	6	2	...	5	
2	...	6	90	...	1	...	1	...	1	...	234	1	35	...	105	...		
...	...	11 (3)	162	1	
3269	2729	23246	13967	3274	2218	22875	16528	1899	72	25314	17788	328	206	41222	43535	181	14	26040 (6)	11078		

DUZIONI INDUSTRIALI.

6	...	79	...	40	...	52	...	1	...	125	8	22	...	1
...	139	...	2	1	419	...	210	1	235	2	1	2
...	...	2	2078	1	1268	8	5214	...	844	...	1628	6	62	1	1	3	75	
1	...	2	...	5	...	4	...	1	...	4	1	3
6	...	35	1	43	...	4	...	10	...	12	
...	2	4	2	38	1	2	4
...	4	17	4	47	...	1	1	2	

salgemma — (5) 3 Cavatori di minerali metalliferi. — (6) Compresi 4 operai addetti ad industria metallurgica.

Censimento 1881.

Numero d'ordine	PROFESSIONI O CONDIZIONI	CIRCONDARI DELLA PROVINCIA DI CATANZARO															
		CATANZARO				COTRONE				MONTELEONE				NICASTRO			
		Capoluogo		Altri Comuni		Capoluogo		Altri Comuni		Capoluogo		Altri Comuni		Capoluogo		Altri Comuni	
		M.	F.	M.	F.	M.	F.	M.	F.	M.	F.	M.	F.	M.	F.	M.	F.
5	Tessitori di lino, canapa e iuta	14	...	10	...	47	...	25	...	11	...	12	...	163
	{ a)	14	...	10	...	47	...	25	...	11	...	12	...	163
	{ b)	169	...	1279	...	116	...	283	2	136	...	1377	...	297	...	1	931
6	Filatori, orditori e scardassatori di cotone	5	1	1	3	1	35	...	27	1	10
	{ a)	5	1	1	3	1	35	...	27	1	10
	{ b)	8	1365	...	13	...	150	2	180	40	772	2	39
7	Tessitori di cotone	1	1	...	6	...	6	6	4	2
	{ a)	1	1	...	6	...	6	6	4	2
	{ b)	1	162	21	...	37	26	113	...	1	...	1
8	Preparatori e scardassatori di lana	1	6	1	2	3	...	1
	{ a)	1	6	1	2	3	...	1
	{ b)	26	1	...	1	...	3
9	Filatori e torcitori di lana	1	4	238	1	11	...	1	174
	{ a)	1	4	238	1	11	...	1	174
	{ b)	25	...	3549	1	2169	...	53	7	383	1737
10	Fabbricanti di tessuti di lana e di tessuti misti di lana e cotone	1	1	1	129	...	5	...	2	71
	{ a)	1	1	1	129	...	5	...	2	71
	{ b)	1	...	215	158	...	9	...	8	...	3	142
11	Filatori, incannatori, orditori e torcitori di seta	3	1	1
	{ a)	3	1	1
	{ b)	1	121	...	9	160	...	5	...	5	16
12	Tessitori di seta	1	1	1
	{ a)	1	1	1
	{ b)	27	14	1	...	1
16	Passamantieri e frangiai
18	Fabbricanti di merletti e veli, e ricamatori di trine
	{ a)
	{ b)
19	Tintori e stampatori di filati e di stoffe	3	...	52	6	2	2	7	1	56	...	2	...	14	3
	{ a)	3	...	52	6	2	2	7	1	56	...	2	...	14	3
	{ b)	1	2	46	3	1	...	15	...	52	...	5	...	12	3
21	Tessitori e ricamatori in oro	1	1
22	Ricamatori a mano e a macchina	7	8	...	6	...	11	4
	{ a)	7	8	...	6	...	11	4
	{ b)	1	...	26	16	...	9	...	29	...	9	...	26
	TOTALE	40	1335	119	21917	3	877	27	11310	63	1053	267	23112	10	1865	56	19738
II. — Cuoi.																	
1	Conciatori e raffinatori di cuoi e di pelliccie	1	...	46	13	...	1	...	32	...	8	...	21	...
	{ a)	1	...	46	13	...	1	...	32	...	8	...	21	...
	{ b)	105	12	113	...	12	...	25	...
III. — Vestiario.																	
1	Fabbricanti di cappelli	5	1	...	2	...	1	...	1	...	1
	{ a)	5	1	...	2	...	1	...	1	...	1
	{ b)	3	2	2	1	3
2	Fabbricanti di cappelli di paglia
3	Modiste, crestaie e fabbricanti di busti	1	1	5	1
	{ a)	1	1	5	1
	{ b)	1	1	...	1
4	Sarti (compresi i fabbric. di vestiarî militari, storici e religiosi)	39	6	364	11	33	3	155	14	63	20	239	19	92	8	375	9
	{ a)	39	6	364	11	33	3	155	14	63	20	239	19	92	8	375	9
	{ b)	314	125	667	38	14	37	192	46	162	68	753	144	87	28	556	36
5	Confezionatori di biancheria e cucitrici	313	...	627	...	799	...	272	...	270	1	863	...	178	...	289
6	Fabbricanti di maglie e di calze a mano e a macchina	2	...	1	...	4	3	1
	{ a)	2	...	1	...	4	3	1
	{ b)	1	3	6	...	84
9	Calzolai, ciabattini, zoccolai ed orlatrici di scarpe	67	1	530	...	68	1	310	...	97	...	293	...	100	...	370	...
	{ a)	67	1	530	...	68	1	310	...	97	...	293	...	100	...	370	...
	{ b)	425	1	1003	1	80	2	472	...	215	3	1096	3	98	...	636	1
13	Fabbricanti di ombrelli
	{ a)
	{ b)
	TOTALE	853	447	2564	680	198	843	1131	339	545	368	2384	1039	381	299	1937	336

(1) Compresi 3 fabbricanti di guanti 1 a) e 2 b). — (2) Compreso 1 pellicciaio a). — (3) Compresi 3 fabbricanti di nastri. — (4) Compreso — (7) Compresi 2 pellicciai 1 a) ed 1 b) e 3 fabbricanti di piume e fiori artificiali a). — (8) Compresi 24 fabbricanti di piume e fiori artificiali b).

(esclusi i bambini fino ad otto anni compiuti).

Professioni per Circondari.

CIRCONDARI DELLA PROVINCIA DI CHIETI											CIRCONDARI DELLA PROVINCIA DI COMO								Numero d'ordine
CHIETI				LANCIANO				VASTO			COMO				LECCO				
Capoluogo		Altri Comuni		Capoluogo		Altri Comuni		Capoluogo		Altri Comuni	Capoluogo		Altri Comuni		Capoluogo		Altri Comuni		
M.	F.	M.	F.	M.	F.	M.	F.	M.	F.	M.	F.	M.	F.	M.	F.	M.	F.	M.	
1	29	52	...	16	...	5	32	52	41	6
2	243	...	388	...	347	...	45	...	54	3	...	108	141	130	196
...	4	...	2	1	7	...	2	...	2	1	...	1	2	...
...	...	1	20	...	21	2	18	...	16	...	15	5	6	39	152	1	3	102	88
...	...	2	35	...	2	...	18	...	1	1	...	7	4	13	3
...	488	...	163	...	95	...	9	486	13	259	16
1	...	9	60	9	...	1	...	1	2	...
8	...	2	475	...	2	...	13	...	2	20	1	25	...
...	73	112	...	109	...	57
...	1275	2	2610	...	475	...	465	3	3	33
...	1	...	46	3	24	...	9	...	17	1	3	...
...	368	4	193	...	25	...	234	3	2
...	7	20	70	3	1	...	152	8
...	1	90	1188	984	10781	126	520	2631	17001
...	128	14	46	27	3	...	10	9
...	1999	1715	1860	2346	23	242	46	218
...	1	1	...	1	1	1
...	25	1	1	2	1	3
...	84	1	14	...	2378	18
5	1	14	...	12	...	35	2	1	1	18	1	10	1	6	1	1	...	18	1
31	...	44	2	10	2	56	6	...	1	16	2	289	7	57	14	...
...	2	1
...	2	...	1	2	...	1	...	4	...	3	...	2	2
...	11	8	5	...	16	...	12	...	2	...	2
61	4	190	4819 (3)	111	1848	713	9238	15	1764	198	2743	2542 (5)	3013 (5)	3742 (6)	16071	164	771 (9)	3479 (10)	17665 (10)
2	...	6	...	4	...	5	...	1	...	8	1	1	...	14	10	...
5	...	21	...	8	...	1	31	...	3	...	50	...	9	...	44	...
4	...	1	1	15	...	8	...	4	...	14	1	10	7	8	1	2	1	13	2
37	...	1	1	30	...	13	...	6	...	13	...	16	3	26	25	4	1	17	1
1	...	1	3
...	4	3	1	...	1	...	1	...	8	...	1	...	3	...	1
...	4	17	2	...	3
27	25	137	10	39	1	265	9	17	5	210	11	55	155	236	278	24	39	198	149
188	82	473	60	113	33	245	36	53	5	702	42	98	286	282	706	21	98	180	251
...	153	...	432	...	133	...	844	...	303	...	284	...	401	1	1172	...	172	...	957
...	1	...	1	27	1	...	1	1
...	17	212	1	...	3	...	19	...	1	...	6
36	...	169	...	82	...	331	...	43	...	264	...	103	7	519	3	41	...	478	3
343	...	715	...	276	2	361	...	94	...	630	...	246	6	1041	2	78	1	597	5
2	1	1	10	3	14	...	4	1	7	...
...	3	2	44	12	1	...	15	3
638	269	1500	523	555	169	1224 (4)	1129	218	314	1833	340	541	899	2179 (7)	2244 (8)	175	319	1506	1376

1 fabbricante di ventagli a). — (5) Compresi 5 passamanieri e frangiai 2 maschi b) e 3 femmine b). — (6) Compreso 1 fabbricante di nastri a). — (9) Compresi 2 passamaniere e frangiaie b). — (10) Compresi 3 fabbricanti di nastri 2 maschi a) ed 1 femmina a).

TAV. I. — POPOLAZIONE CLASSIFICATA PER PROFESSIONI

Censimento 1881.

Numero d'ordine	PROFESSIONI O CONDIZIONI	CIRCONDARI DELLA PROVINCIA DI CATANZARO																
		CATANZARO				COTRONE				MONTELEONE				NICASTRO				
		Capoluogo		Altri Comuni		Capoluogo		Altri Comuni		Capoluogo		Altri Comuni		Capoluogo		Altri Comuni		
		M.	F.	M.	F.	M.	F.	M.	F.	M.	F.	M.	F.	M.	F.	M.	F.	
IV. — Alimentazione.																		
1	Brillatori di riso, crivellatori di grani . .	1	...	9	1	4	...	1	3	...		
2	Mugnai	a)	6	...	164	10	1	...	86	...	11	2	100	13	16	5	74	15
		b)	32	...	348	51	122	...	15	10	477	224	41	33	369	94
3	Fornai (panattieri)	a)	10	6	4	100	3	3	6	30	14	21	16	51	4	14	4	25
		b)	36	11	2	48	1	10	1	64	12	5	42	186	4	8	6	76
4	Pastai	a)	6	1	4	4	1	1	1	5	...	2	...	2	...
		b)	43	1	1	...	1	3	5	...
5	Pasticcieri e confettieri	a)	4	...	7	...	1	...	1	...	3	...	21	5
		b)	5	...	1	1	...	3	...	18	2	1
6	Pizzicagnoli	a)	58	10	30	3	12	1	4	...	3	...	22	5	9	7	8	1
		b)	4	1	7	...	1	3	5	1	7	2	2	1	5	1
7	Fabbricanti di burro e di formaggi {	a)	4	...	4	2	1	...	2	...	6	...
		b)	6	...	1	3	4	3
8	Macellai e trippaiuoli.	a)	25	...	59	...	3	...	29	...	16	...	55	2	22	...	40	1
		b)	33	...	40	...	6	...	13	...	21	1	100	...	22	...	35	...
9	Venditori di pollame e di cacciagione . .	1	1	
10	Negozianti di uova	4	2	1	5	
11	Venditori di pesci e frutti di mare . . .	15	...	32	8	10	...	13	...	5	1	84	1	1	...	
12	Erbivendoli.	8	3	7	3	16	11	...	3	
13	Fruttivendoli.	84	15	2	5	1	1	...	18	9	16	46	62	11	17	
14	Negozianti e incartatori di agrumi	3	1	3	2	1	
15	Trattori, osti e bettolieri	51	13	144	53	20	6	87	29	18	8	59	14	16	13	144	27	
16	Friggitori e venditori di commestibili . .	3	...	14	4	8	...	23	5	...	2	25	4	17	7	
17	Vinai e cantinieri.	a)	2	1	16	...	9	...	2	3	3	...	24	9	4	1	6	1
		b)	1	...	1	2	8	2	3	...	3	...
18	Fabbricanti e venditori di aceto.	1	2	
19	Fabbricanti di olio d'oliva	a)	6	...	14	3	1	...	3	1	2	1	11	2	3	...	8	...
		b)	2	2	5	...	4	...	6
22	Fabbricanti di liquori.	a)	2	...	3	6	...	2	...	4	...	2	...	3	...
		b)	3	3	...	3	...	3
24	Caffettieri e sorbettieri	14	12	28	6	9	...	8	1	12	5	17	2	9	4	21	4	
27	Fabbricanti di miele e cera vergine	14	10	20	...	
TOTALE. . .		464	76	958	300 (1)	98	29	414	152	161	74	1183	599	186	110	783	252	
V. — Fabbricazione e manutenzione delle case e strade.																		
1	Capimastri ed assistenti.	21	...	42	...	2	...	46	...	15	...	54	...	32	...	6	...	
2	Muratori e manovali	499	...	842	...	257	...	417	...	237	...	759	...	152	...	647	...	
3	Terraiuoli e braccianti	226	3	60	18	380	40	432	150	147	53	84	14	8	115	
4	Minatori per gallerie	8	...	1	...	7	...	
5	Scalpellini, marmisti e segatori di {	a)	8	...	1	...	8	...	4	...	16	...	13	...	37	...
		b)	40	...	35	11	...	9	...	13	...	15	...	43	...
6	Fabbricanti di cementi e di calce, {	a)	1	2	1	2	...	
		b)	1	1	1	5	1	...	
7	Fabbricanti di laterizi	a)	31	...	8	...	13	2	...	17	10	...	
		b)	6	...	44	1	3	...	30	36	12	...	
8	Lasticatori, spazzini e stradini	22	17	48	...	1	...	39	...	25	...	69	...	5	...	35	...	
10	Lavoranti in pavimenti	2	
11	Stuccatori	4	1	
12	Segatori di legname	95	32	140	24	...	

(1) Compresa 1 acquacedrataia. — (2) Compresi 2 fabbricanti di conserve alimentari a). — (3) Compresi 2 fabbricanti di birra a), 4 fabbricanti goziane di birra, 3 fabbricanti d'acque gazoze 1 a) e 2 b) e 1 fabbricante di cioccolatte ecc. b). — (6) Compreso 1 negoziante di birra.

(esclusi i bambini fino ad otto anni compiuti).

Professioni per Circondari.

CIRCONDARI DELLA PROVINCIA DI CHIETI											CIRCONDARI DELLA PROVINCIA DI COMO								Numero d'ordine	
CHIETI				LANCIANO				VASTO			COMO				LECCO					
Capoluogo		Altri Comuni		Capoluogo		Altri Comuni		Capoluogo		Altri Comuni	Capoluogo		Altri Comuni		Capoluogo		Altri Comuni			
M.	F.	M.	F.	M.	F.	M.	F.	M.	F.	M.	F.	M.	F.	M.	F.	M.	F.	M.		F.
2	...	5	4	2	...	11	...	4	...	5	1
2	...	61	...	35	...	70	2	99	2	8	1	425	83	2	...	217	19	2
2	...	70	...	29	...	66	1	2	...	143	3	2	...	305	101	6	...	204	33	3
13	3	40	17	17	7	36	18	15	3	50	19	26	21	223	52	18	14	213	37	4
39	2	71	7	41	1	45	28	25	...	34	60	128	3	406	32	46	1	272	28	5
13	1	61	14	19	1	72	4	18	1	46	6	1	...	9	7	1	2	7	3	6
45	...	145	10	39	...	80	4	58	...	106	2	2	...	11	5	14	...	13	9	7
3	...	3	1	2	1	3	...	2	1	15	3	10	3	7	3	7	2	8
3	...	6	...	1	...	1	...	4	24	...	5	...	20	...	7	...	9
5	2	16	6	5	3	14	2	7	2	22	3	35	28	205	142	24	14	175	86	10
2	...	4	1	...	1	3	1	3	4	31	3	91	95	18	5	64	57	11
4	1	1	2	3	25	1	7	4	15	2	12
...	...	1	11	3	2	1	8	5	13
4	...	37	...	10	1	51	3	5	...	67	3	28	8	73	10	15	5	58	3	14
24	...	24	...	11	...	29	...	5	...	40	...	43	1	84	7	12	1	36	5	15
...	1	3	1	2	95	11	2	2	49	1	16
...	3	17
3	...	44	10	1	...	34	2	37	...	3	...	1	1	4	1	19	5	15	1	18
...	5	...	5	1	6	2	4	2	2	1	2	2	45	3	6	1	2	4	...	19
24	42	18	33	11	30	19	14	6	3	6	9	62	71	89	45	33	13	119	24	20
2	...	1	...	1	1	21
8	5	13	22	2	3	10	7	2	2	3	2	102	59	513	257	45	46	377	128	22
10	...	11	4	8	11	6	1	1	6	2	2	29	21	5	5	7	5	23
68	9	52	31	26	16	37	8	5	...	20	13	15	3	50	...	13	1	23	1	24
9	8	16	6	...	6	7	2	4	...	10	...	13	...	2	1	8	...	25
...	1	...	1	2	...	11	...	3	1	4	...	26
...	...	11	...	4	...	44	...	2	...	2	1	2	...	40	2	2	2	32	5	27
...	...	6	24	...	1	...	11	...	4	...	40	1	10	1	30	7	28
6	1	6	2	1	...	1	1	1	...	12	11	40	16	6	3	28	36	29
4	1	...	1	5	...	11	5	1	...	14	7	30
8	6	22	14	13	13	28	6	7	...	36	5	20	17	27	19	11	11	15	12	31
...	1	1	1	...	32
303	85	747 (2)	184	277	99	688	114	209	19	712	137	594 (3)	280	2856 (4)	925	350 (5)	143	2023 (6)	516	33
14	...	28	...	20	...	130	...	8	...	36	...	13	...	386	...	12	...	57	...	34
201	...	352	18	71	...	319	3	120	...	512	1	109	...	5883	4	62	...	789	1	35
152	31	346	293	40	16	1329	217	266	2	884	948	2	...	636	420	5	1	404	98	36
...	17	30	60	...	37
...	...	37	21	...	1	...	2	...	5	...	87	1	12	...	51	...	38
...	...	85	4	13	...	21	1	994	...	46	...	325	...	39
...	...	10	11	11	11	...	2	...	7	...	40
...	...	11	2	24	39	1	2	...	10	...	41
2	...	15	...	9	...	39	16	1	1	...	53	36	...	42
17	...	14	...	5	...	17	19	1	7	...	142	96	...	43
5	...	18	1	11	...	23	...	4	...	17	2	10	...	368	...	7	...	47	...	44
...	2	...	38	4	...	45
...	...	2	1	...	63	1	...	46
...	...	17	...	8	...	25	87	...	3	...	89	...	5	...	61	...	47

d'acque gazose 1 a) e 3 b) e 1 fabbricante di cioccolatte a). — (4) Compresi 2 fabbricanti d'acque gazose 1 a) e 1 b). — (5) Compreso 1 ne-

Censimento 1881.

Numero d'ordine	PROFESSIONI O CONDIZIONI	CIRCONDARI DELLA PROVINCIA DI CATANZARO																
		CATANZARO				COTRONE				MONTELEONE				NICASTRO				
		Capoluogo		Altri Comuni		Capoluogo		Altri Comuni		Capoluogo		Altri Comuni		Capoluogo		Altri Comuni		
		M.	F.	M.	F.	M.	F.	M.	F.	M.	F.	M.	F.	M.	F.	M.	F.	
13	Falegnami (a)	39	...	222	...	55	...	94	...	54	...	210	...	70	...	157	...	
	(b)	212	...	366	...	44	...	106	...	140	...	462	...	53	...	219	...	
14	Decoratori e pittori di stanze	24	...	13	...	7	...	10	...	12	...	20	...	10	...	8	...	
15	Imbianchini	21	7	...	1	...	4	...	5	
16	Fabbricanti di stufe e caloriferi (a)	
	(b)	
	TOTALE	1111	20	1751	2	448	18	1188	42	932	150	1964	53	435	14	1216	115	
	VI. — Mobilio utensili ed oggetti d'uso domestico.																	
1	Sediari ed impagliatori di sedie (a)	20	1	8	4	51	...	
	(b)	9	21	...	1	...	5	44	3	
2	Fabbricanti di mobili (a)	2	...	3	2	...	4	...	2	...	5	...	
	(b)	2	...	1	3	...	2	...	2	...	2	...	
3	Tornitori di legno e di osso (a)	2	1	4	18	...	
	(b)	5	22	...	
4	Inverniciatori e fabbricanti d'insegne. (a)	1	
	(b)	1	1	
5	Indoratori in legno, stucco, ecc. (a)	1	1	4	...	
	(b)	1	
7	Materassai (a)	2	...	2	
	(b)	6	3	
9	Tappezzieri e addobbatori (a)	1	...	9	...	1	2	...	12	
	(b)	7	...	8	4	...	8	...	3	
11	Fabbricanti di specchi, vetri e cristalli. (a)	
	(b)	
12	Fabbricanti di ceramica (a)	1	...	10	...	6	...	5	...	1	...	26	...	4	...	14	...	
	(b)	44	...	3	...	5	...	1	...	59	1	33	1	12	...	
15	Fabbricanti di botti, mastelli, stacci, scale, ecc. (a)	1	...	34	30	...	1	...	14	...	2	...	56	...	
	(b)	18	16	...	4	...	29	...	4	...	21	...	
16	Fabbricanti di pettini (a)	
	(b)	2	...	
18	Fabbricanti di spazzole e di pennelli (a)	
	(b)	
20	Fabbricanti di ceste, gabbie, ecc.	3	...	247	1	1	1	13	6	6	1	32	3	13	...	147	...	
	TOTALE	27	...	405	2	13	1	101	6	30	1	206	4	63	1	398	3	
		(1)				(2)												
	VII. — Veicoli, selleria ed altri articoli da viaggio.																	
1	Fabbricanti di carrozze e di carri (a)	11	...	3	...	3	...	2	...	6	...	1	2	...	
	(b)	7	...	3	...	2	...	2	...	6	...	4	5	...	
4	Sellai e morsai (a)	1	...	13	...	3	...	9	...	4	...	13	...	6	...	5	...	
	(b)	12	...	6	12	...	1	...	10	...	21	...	7	...	
	TOTALE	31	...	25	...	8	...	25	...	17	...	28	...	27	...	19	...	
	VIII. — Costruzioni navali.																	
1	Maestri d'ascia e carpentieri	1	...	13	4	30	2	...	
2	Calafati	3	
																(3)		

(1) Compreso 1 fabbricante di pipe a). — (2) Compreso 1 aggiustatore di stoviglie. — (3) 1 fabbricante di vele a). — (4) Compresi 2 fon
1 aggiustatore di stoviglie. — (8) Compresi 2 fontanieri e scavatori di pozzi. — (9) Compresa 1 fabbricante di coltroni. — (10) 1 fabbricante di
(13) Compresi 3 fabbricanti di coltroni. — (14) Compresi 3 fabbricanti di tele incerate a).

(esclusi i bambini fino ad otto anni compiuti).

Professioni per Circondari.

CIRCONDARI DELLA PROVINCIA DI CHIETI											CIRCONDARI DELLA PROVINCIA DI COMO								Numero d'ordine	
CHIETI				LANCIANO				VASTO			COMO				LECCO					
Capoluogo		Altri Comuni		Capoluogo		Altri Comuni		Capoluogo		Altri Comuni	Capoluogo		Altri Comuni		Capoluogo		Altri Comuni			
M.	F.	M.	F.	M.	F.	M.	F.	M.	F.	M.	F.	M.	F.	M.	F.	M.	F.	M.		F.
17	...	75	...	25	...	163	...	16	...	99	...	70	1	639	1	37	...	423	...	13
135	...	211	...	61	...	147	...	33	...	192	...	190	...	1709	4	113	...	650	...	14
21	...	7	...	9	...	6	...	3	...	6	...	14	...	40	...	2	...	13	...	15
18	20	...	242	...	9	...	18	...	16
...	3	...	3	...	3	...	2	...	1
...	6	...	16	3
582	31	1230 (4)	312	262 (5)	16	2253	220	451	2	1020 (8)	953	477	2	11468	431	317	1	3057	100	...
1	...	9	3	3	...	1	6	2	2	...	2	...	1	...	1
1	...	9	1	5	4	1	7	1	3	...	2
8	...	4	...	1	...	6	...	2	...	3	...	1	...	57	...	2	...	3	...	3
17	...	1	5	...	7	...	1	...	1	...	211	...	2	...	5	...	4
...	...	74	1	1	...	16	1	31	...	8	...	45	...	5
1	...	11	13	...	65	...	6	...	36	...	6
1	...	2	...	1	11	...	19	...	2	...	6	...	7
3	...	1	...	1	53	...	31	...	16	...	14	...	8
1	...	1	1	7	...	1	...	1	...	1	...	9
...	1	5	...	2	...	2	...	1	...	10
2	1	1	1	...	6	...	10	...	3	...	27	1	11
...	1	13	3	27	2	5	...	31	2	12
3	...	3	...	1	...	1	...	2	...	3	...	18	1	4	...	5	...	3	...	13
4	...	2	1	3	...	39	...	4	...	9	1	5	...	14
...	4	...	16	...	2	...	3	...	15
...	12	...	124	...	2	...	3	...	16
4	...	12	...	6	...	14	...	1	...	9	7	1	2	...	1	...	17
16	...	18	...	15	...	19	...	6	...	8	4	4	...	47	11	...	1	18
5	1	13	...	8	...	47	1	6	...	91	...	2	1	10	...	3	1	4	...	19
11	...	24	...	21	...	32	...	6	...	70	...	4	...	22	...	5	...	29	2	20
...	...	1	4	5	...	2	2	...	21
...	...	1	7	4	...	2	2	...	22
...	...	2	4	2	...	23
...	...	2	13	24
...	...	50	2	1	1	14	...	87	...	10	1	48	...	25
78	1	240	7	61 (6)	...	147 (7)	1	31	...	200	7	232	7	805	15	88 (11)	4	275 (13)	10	26
5	...	24	...	8	...	16	...	3	...	6	...	2	1	7	...	6	1	8	...	27
24	...	20	...	2	...	12	...	13	...	7	...	5	...	17	...	1	...	7	...	28
5	...	5	1	4	...	10	...	5	...	8	...	10	1	5	...	4	1	10	...	29
5	...	9	6	...	7	...	5	...	13	...	9	...	9	...	18	...	30
39	...	58	1	14	...	44	...	28	...	26	...	30	2	38	1	20	2	46 (14)	...	31
...	...	10	4	23	1	...	32
...	24	4	...	33	...	18 (12)	...	7	...	33

tanieri e scavatori di pozzi. — (5) Compresi 3 fontanieri e scavatori di pozzi. — (6) Compresi 2 fabbricanti di pipe 1 a) e 1 b). — (7) Compreso oggetti da viaggio a). — (11) Compreso 1 fabbricante di stuoie a). — (12) Compresi 2 operai all'arsenale, 1 maschio ed 1 femmina. —

(esclusi i bambini fino ad otto anni compiuti).

Professioni per Circondari.

CIRCONDARI DELLA PROVINCIA DI CHIETI												CIRCONDARI DELLA PROVINCIA DI COMO								Numero d'ordine
CHIETI				LANCIANO				VASTO				COMO				LECCO				
Capoluogo		Altri Comuni		Capoluogo		Altri Comuni		Capoluogo		Altri Comuni		Capoluogo		Altri Comuni		Capoluogo		Altri Comuni		
M.	F.	M.	F.	M.	F.	M.	F.	M.	F.	M.	F.	M.	F.	M.	F.	M.	F.	M.	F.	
2	...	2	4	...	1	...	14	...	1	...	5	...	3	...	11	...	1
9	...	6	2	...	4	...	8	...	2	...	6	...	8	...	37	...	1
...	...	9	...	2	9	1	1	2	...	3
...	...	11	...	2	7	15	...	3
11	...	28	...	4	...	6	...	5	...	38	...	3	...	12	1	11	4	70	13	3
3	1	...	2	1
8	23	...	38	...	8	...	157	...	1
...	...	1	...	3	5	...	3	...	5	2
...	...	3	...	4	19	...	21	...	16	...	12	...	2
13	...	100	...	35	...	196	...	24	...	164	...	21	...	346	3	17	...	458	...	5
96	...	278	...	79	...	145	...	34	...	259	...	75	...	1347	...	77	...	1126	...	5
5	...	1	...	6	...	6	...	1	...	7	...	4	...	16	...	4	...	19	...	6
8	...	1	...	7	...	4	...	1	...	3	...	5	...	22	...	10	...	10	...	6
3	...	10	...	1	...	14	...	4	1	21	...	7	...	127	...	11	...	47	...	7
13	...	15	...	5	...	14	...	6	...	14	...	13	...	178	...	18	...	118	...	7
6	...	12	4	4	...	7	13	1	11	...	10	...	6	1	4	...	8
13	...	6	...	14	...	4	8	...	23	...	16	...	16	...	19	...	8
168	...	427	4	158	...	390	...	70	1	489	1	206	...	2161	18	199	1	1970	...	1
														(6)	(7)	(10)				
1	...	2	...	1	...	1	22	...	15	...	4	...	21	...	1
...	4	46	...	34	...	12	...	29	...	1
...	...	1	...	1	1	...	1	...	8	...	29	...	5	...	229	...	4
...	...	1	...	1	4	...	19	...	2	...	254	...	4
1	1	6	...	6	...	3	1	2	...	5
...	5	...	5	...	10	...	7	...	5
8	11	...	25	16	...	6
...	...	17	28	...	4	...	11	...	24	...	40	...	8	...	50	...	7
10	...	21	...	4	...	34	...	5	...	12	...	126	...	173	...	44	1	796	...	1
						(3)												(14)		
1	3	1
...	2	2	...	2	4
...	1	1	1	...	5
6	...	3	...	4	...	5	...	1	...	2	...	15	1	14	...	6	1	5	...	6
6	1	23	...	10	...	12	...	1	...	6
13	...	3	2	7	...	7	...	1	...	2	...	48	1	32	...	19	1	7	...	1
			(2)			(4)						(5)		(8)		(11)				
...	1	...	34	1	4	...	1
...	1	...	241	84	21	...	3

1 fabbricante di organi b). — (5) Compresi 2 ottici b) e 2 fabbricanti di strumenti musicali b). — (6) Compresi 36 fabbricanti di tele metalliche d'organi b). — (9) 4 fabbricanti di cartucce b). — (10) Compresi 9 fabbricanti di tele metalliche 7 a) e 2 b). — (11) Compreso 1 fabbricante di strumenti da falegname a), 159 fabbricanti di spilli ed aghi 7 a) e 152 b) e 28 fabbricanti di macine.

(esclusi i bambini fino ad otto anni compiuti).

Professioni per Circondari.

CIRCONDARI DELLA PROVINCIA DI CHIETI												CIRCONDARI DELLA PROVINCIA DI COMO								Numero d'ordine		
CHIETI				LANCIANO				VASTO				COMO				LECCO						
Capoluogo		Altri Comuni		Capoluogo		Altri Comuni		Capoluogo		Altri Comuni		Capoluogo		Altri Comuni		Capoluogo		Altri Comuni				
M.	F.	M.	F.	M.	F.	M.	F.	M.	F.	M.	F.	M.	F.	M.	F.	M.	F.	M.	F.			
3	...	5	...	3	...	2	...	1	...	2	...	3	...	1	2	...	5		
12	4	13	4	...	3		
15	...	5	...	7	...	3	(14)	1	...	2	...	19	(17)	1	(18)	276	85	4	...	31	(23)	3
2	...	1	...	5	1	...	3	...	9	...	1	...	3	...	1	1
21	...	4	...	17	...	1	...	2	...	4	...	67	...	8	...	15	...	2	1
1	1	2	1	2
1	14	...	2	...	4
25	...	5	...	23	...	1	...	3	...	7	...	92	...	11	...	23	...	3
...	...	1	...	3	2	...	1	1
...	...	1	2	2	1	4	1	2	...	1	13
...	4	...	1	...	4	...	4	...	13	...	14	14
1	1	1	17
...	1	1	...	7	1	1	1	17
15	8	7	...	6	2	1	...	8	...	5	1	12	2	14	2	18	1	16
(8)	(9)	(11)	...	(12)	(15)	(20)	...	(22)	...	(24)
...	1	...	1	5	1	1
13	...	23	...	10	...	28	...	6	...	20	...	19	...	3	...	8	...	7	2
52	...	27	...	31	...	30	...	12	...	26	...	9	...	1	...	3	...	2
66	...	50	...	42	...	58	...	21	...	47	...	28	...	3	15	1	11	...	9	2
(10)	(13)	(16)	(19)	...	(21)
2031	398	4548	5852	1543	2134	5599	10702	1067	2100	5534	4183	4958	4210	23902	19794	1471	1249	13350	19676

ED IGIENE DELLA PERSONA.

7	4	5	10	10	10	15	3	3	2	18	5	20	17	42	32	6	7	20	3	1
...	2	1	4	1	2
15	4	19	5	28	...	21	2	7	1	22	1	48	3	28	...	15	5	32
56	1	23	1	18	2	7	...	8	...	9	...	36	4	24	2	14	...	28	2	2
...	77	2	248	...	26	...	103	...	51	...	82	26	258	22	283	11	81	23	124	3
...	30	...	13	...	4	...	17	...	1	...	5	...	42	...	108	...	29	...	20	4
71	112	44	267	46	32	28	122	15	53	31	88	110	307	74	393	40	115	83	146	...
78	118	49	277	56	42	43	125	18	55	49	93	131	328	116	425	46	123	103	149	...

— (4) Compresi 17 raffinatori di zolfo *b*) e 15 fabbricanti di liquirizia. — (5) Compresi 12 fabbricanti di liquirizia — (6) Compresi 1 fabbricante 3 fabbricanti di fiammiferi *b*) e 11 fabbricanti di gas-luce. — (9) Compresi 7 fabbricanti di fiammiferi *b*) e 1 fabbricante d'inchiostro *a*). — 2 fabbricanti di prodotti chimici per la medicina *b*). — (13) Compreso 1 fabbricante di oggetti di corallo *a*). — (14) Compreso 1 fabbricante di scatole *b*). — (18) 1 fabbricante di carte da giuoco *a*). — (19) 3 negozianti di piante e fiori freschi. — (20) Compreso 1 fabbricante di prodotti piante e fiori freschi. — (22) Compresi 3 fabbricanti di gas-luce. — (23) Compreso 1 scatolaio *a*). — (24) Compreso 1 fabbricante di torce a vento.

Numero d'ordine	PROFESSIONI O CONDIZIONI	CIRCONDARI DELLA PROVINCIA DI CATANZARO															
		CATANZARO				COTRONE				MONTELEONE				NICASTRO			
		Capoluogo		Altri Comuni		Capoluogo		Altri Comuni		Capoluogo		Altri Comuni		Capoluogo		Altri Comuni	
		M.	F.	M.	F.	M.	F.	M.	F.	M.	F.	M.	F.	M.	F.	M.	F.

I. — Credito, cambio di moneta, spedizioni e commissioni.

CATEGORIA IV.

1	Stabilimenti di credito e banchieri (a) privati (b)	3	1
2	Agenti di cambio	1	1
3	Mediatori, sensali	3	...	1	...	12	3	...	6	...	15
4	Periti e stimatori pubblici	3	...	16	2	8	4	...
5	Banchi di lotto (ricevitori, commessi)	3	2	...	1	...	4	...	1
6	Spedizionieri ed agenti di commercio	2	...	1	...	8	1	...	7	1	...
7	Magazzinieri	3	...	3	...	34	...	2	1
8	Commessi viaggiatori	9	1	1	1	...
9	Ragionieri, cassieri ed esattori	3	...	2	...	1	2	...	10	2	...
10	Commessi di studio e di negozio	3	...	5	...	23	...	3	...	4	...	54	...	22	...	3	...
11	Impresari, appaltatori e fornitori	43	...	24	...	4	...	25	...	8	...	11	...	3	...	12	...
12	Pesatori pubblici e staiatori di liquidi
	TOTALE	88	...	54	...	82	...	37	...	20	...	102	...	42	...	24	...
II. — Derrate e merci.																	
1	Negozianti di materiali da costruzione (a) (b)	1	2	8
2	Negozianti di derrate e di cereali (a) (b)	23	...	53	2	28	...	57	3	1	...	27	4	5	...	4	...
3	Negozianti di foraggi, crusca, ecc.	8	...	14	...	3	...	6	4	2	7	...	3	...
4	Negozianti di bestiame (esclusi i cavalli) (a) (b)	1	...	7	...	1	...	44	2	1	3	...	2	...
5	Negozianti di cavalli (a)	1	2	...
6	Droghieri e negozianti di coloniali e di petrolio (a) (b)	13	...	36	...	4	...	24	1	3	...	25	...	10	...	6	2
7	Rivenditori di generi di privata (a) (b)	8	4	33	2	3	1	14	3	3	...	29	1	4	2	21	4
8	Negozianti di strumenti rurali	3	...	1	1	4	...	1	...	9	...	5	...	5	2
9	Negozianti di lino e di cotone grezzi	1	...	10	1	6	28	4	1	...
10	Negozianti di filati e tessuti di ogni genere (a) (b)	21	1	26	2	8	1	43	3	20	2	38	9	9	1	16	3
11	Negozianti di abiti, biancheria, calzature, ecc. (a) (b)	5	3	4	1	1
12	Negozianti di cuoi, pelli ed oggetti di pellicceria (a) (b)	16	...	3	...	3	...	2	...	5	...	13	...	1	1	5	...
13	Negozianti di legna da ardere e di carbone (a) (b)	3	3	27	9	1	1	34	1	4	4	3	...
14	Negozianti di mobili di legno e di ferro (a)	2	...	2
15	Negozianti di vetri, maioliche, specchi e lampade (a) (b)	2	2	1	...	2
16	Chincaglieri e negozianti di giuocattoli (a) (b)	3	3	...	1	...	1	...	1
17	Merciai (a) (b)	11	1	31	2	6	...	15	3	3	...	19	5	3	1	15	...
18	Negozianti di ombrelli, bastoni e ventagli (a) (b)	1	1

(1) Compreso 1 sovventore su pegni.

(esclusi i bambini fino ad otto anni compiuti).

Professioni per Circondari.

CIRCONDARI DELLA PROVINCIA DI CHIETI										CIRCONDARI DELLA PROVINCIA DI COMO								Numero d'ordine		
CHIETI				LANCIANO				VASTO				COMO				LECCO				
Capoluogo		Altri Comuni		Capoluogo		Altri Comuni		Capoluogo		Altri Comuni		Capoluogo		Altri Comuni		Capoluogo			Altri Comuni	
M.	F.	M.	F.	M.	F.	M.	F.	M.	F.	M.	F.	M.	F.	M.	F.	M.	F.		M.	F.

COMMERCIO.

1	...	1	5	2	...	1	...	1	...
22	...	1	1	14	...	8	...	2	...	5	...	2	...
...	...	2	9	...	2	...	2	2	...
9	...	7	...	3	...	4	1	2	...	53	...	83	...	24	...	98	...	1	3
...	3	4	...	1	4
2	...	2	...	2	...	2	...	1	1	2	1	1	1	5	...	5	...
3	...	1	1	2	6	1
8	...	3	...	2	...	7	...	2	...	35	3	21	...	26	1	8	1	6	...
...	1	...	2	...	2	1	...	7	...
1	...	2	8	...	1	...	1	...	8	...
4	...	2	...	5	4	71	...	42	...	13	...	19	...	9	...
57	...	77	...	1	...	2	...	6	...	9	1	56	6	67	...	73	3	10	...
12	...	6	...	1	...	13	...	2	...	14	...	60	...	2	...	22	...	11	...
...	...	1	15	...	7	...	1	...	2	...	12	...
119	...	105	...	14	...	32	1	15	...	233	11	290	7	143 (1)	2	235	5
4	...	4	...	1	...	3	...	1	...	11	2	49	2	19	...	31	...	1	...
...	1	...	2	...	2	...	1	...	4	1
14	3	12	...	9	...	14	2	17	...	10	1	99	6	12	4	26	4	2	...
2	...	4	...	2	...	4	...	5	...	3	...	10	1	2	...	2	1
...	...	2	5	5	...	3	...
...	...	15	14	65	38	...	4	...
...	...	7	5	8	11
...	1	3	...	5	...
15	1	12	4	3	...	6	3	27	...	19	3	22	6	25	7	6	...
4	1	3	1	2	...	1	15	1	19	1	20	...	24	1	6	...
8	2	28	8	8	1	29	2	4	...	30	4	42	19	66	38	5	1	29	16
3	...	3	2	3	2	1	...	13	3	1	6	2	2	7	...
...	1	1	1	...	8	...
2	...	2	...	8	2	8	2	2	...	3	...	23	3	7	...	9	...
11	4	11	2	16	7	61	7	12	...	36	3	52	19	114	45	21	11	57	16
1	...	2	1	5	...	12	7	8	3	61	1	40	4	18	...	17	8
6	1	4	2	7	...	2	...	5	4	...	1	4	...
1	...	1	1	3
9	...	5	1	8	...	10	...	1	...	10	...	7	1	9	...	6	1	13	...
1	2	...	2	...	1	...	2	...
5	5	3	2	1	...	1	...	1	9	3	34	1	5	4	34	...
2	1	3	...	4	...	3
3	1	4	3	4	2	1	1	1	...	14	...
3	...	3	2	2	...	1	...	1	...	8	3	16	1	5	1	7	...	15	...
1	4	...	4	1	2	...	4	2	15	...
2	...	3	5	4	1	2	...	11	3	7	3	3	1	3	2	16	...
...	...	2	6	1	1
8	...	16	...	17	6	12	4	2	1	16	4	26	41	77	36	5	8	43	11
...	...	7	1	4	1	5	1	4	...	12	2	18	7	66	8	6	1	14	6
1	1	...	2	4	18
...	35

Censimento 1881.

TAV. I. — POPOLAZIONE CLASSIFICATA PER PROFESSIONI

Numero d'ordine	PROFESSIONI O CONDIZIONI	CIRCONDARI DELLA PROVINCIA DI CATANZARO															
		CATANZARO				COTRONE				MONTELEONE				NICASTRO			
		Capoluogo		Altri Comuni		Capoluogo		Altri Comuni		Capoluogo		Altri Comuni		Capoluogo		Altri Comuni	
		M.	F.	M.	F.	M.	F.	M.	F.	M.	F.	M.	F.	M.	F.	M.	F.
19	Negozianti di ferrarecce { a)	8	1	2	...	2	...	1	...	2	...	1	1	4	1
 { b)	2
21	Negozianti di strumenti musicali . . . a)	1
24	Librai e negozianti di musica { a)	3	3	1
 { b)	1
5	Negozianti di carta e cartolai { a)	1	1	1
 { b)
27	Negozianti di stampe, quadri, ecc. . . a)	1
28	Negozianti di stracci e d'ossa { a)	3	...	3	2
 { b)	1	...	1	3
29	Rigattieri	1	2	2	1
30	Negozianti di bozzoli e di semi di bachi.	3	1	3
31	Negozianti di formaggi e di burro	15	...	1	17
33	Negozianti di generi diversi	23	1	20	...	7	...	55	12	24	3
	TOTALE . . .	185 (1)	14	340 (2)	29	76	3	271 (3)	17	70	8	494 (4)	45	93	18	158	23
	TOTALE della IV Categoria . . .	273	14	394	29	158	3	308	17	90	8	596	45	135	18	182	24

I. — Trasporti per vie ferrate ed ordinarie.
Poste, telegrafi e telefoni.

CATEGORIA V. —

1	Impiegati al servizio delle ferrovie . . .	38	...	61	...	88	...	74	17
2	Cantieri ferroviari	5	...	61	...	97	...	78	1
3	Portalettere, e guarda-fili telegrafici . .	11	...	53	...	5	...	29	...	10	...	43	1	6	14
5	Impiegati al servizio delle diligenze . . .	2	...	9	9
6	Affitta carrozze, cavalli ed asini	2	1
7	Cocchieri di vetture pubbliche	120	...	48	...	22	...	142	...	32	...	45	...	20	74
8	Carrettieri e mulattieri	190	...	546	...	75	...	478	...	112	...	925	2	71	279
9	Stallieri	12	1	4	...	8	1	6	...	5	...	3	...	16	1
	TOTALE . . .	378	1	782	...	295	1	807	1	159	...	1027	3	113	386
II. — Navigazione.																	
2	Proprietari e noleggiatori di barche	6	...	4	21
3	Capitani ed uffic. di marina mercantile	2	...	20	23	2
4	Piloti e marinai	59	...	84	...	180	...	41	...	9	...	810	17	3	24
5	Barcaioli e conduttori di zattere	4	...	2	1
6	Custodi d'argini e navalestri	1
	TOTALE . . .	59	...	97	...	206	...	41	...	9	...	855	17	3	26
	TOTALE della V Categoria . . .	437	1	879	...	501	1	848	1	168	...	1882	20	116	412

CATEGORIA VI. — CAPITALISTI

1	Capitalisti benestanti, ecc.	456	882	2331	3104	87	278	973	976	277	325	1783	2786	228	260	2154	2104
2	Pensionati	66	30	40	6	6	1	10	6	17	6	64	30	11	3	26	5
	TOTALE della VI Categoria . . .	522	912	2371	3110	93	279	983	982	294	331	1847	2816	239	263	2180	2109

(1) Compresi 2 negozianti di mobili b). — (2) Compresi 2 negozianti di cavalli b). — (3) Compreso 1 negoziante di zolfo. — (4) Compresi (7) Compreso 1 negoziante di zolfo. — (8) Compresi 2 negozianti d'armi e munizioni a).

(esclusi i bambini fino ad otto anni compiuti).

Professioni per Circondari.

CIRCONDARI DELLA PROVINCIA DI CHIETI												CIRCONDARI DELLA PROVINCIA DI GOMO								Numero d'ordine
CHIETI				LANCIANO				VASTO				COMO				LECCO				
Capoluogo		Altri Comuni		Capoluogo		Altri Comuni		Capoluogo		Altri Comuni		Capoluogo		Altri Comuni		Capoluogo		Altri Comuni		
M.	F.	M.	F.	M.	F.	M.	F.	M.	F.	M.	F.	M.	F.	M.	F.	M.	F.	M.	F.	
7	...	2	...	1	...	2	...	2	...	4	...	17	2	18	5	11	2	40	2	
1	1	...	2	5	...	5	...	2	...	3	...	
...	...	2	1	...	1	2	
2	...	1	2	3	4	...	2	...	2	...	
1	10	...	5	...	1	
1	...	1	14	3	12	...	1	1	5	...	
...	35	11	...	4	...	
...	1	...	2	1	
1	...	7	1	1	4	1	12	2	2	...	7	1	
...	1	1	...	2	1	6	2	1	28	
...	...	1	1	2	...	1	...	1	...	1	...	
...	75	...	40	...	12	...	82	2	
...	24	2	34	4	
...	...	33	9	7	2	42	3	8	1	36	2	16	3	6	2	
119	17	196	38	101	20	246 (5)	38	64	2	229	20	508 (6)	118	932 (7)	187 (8)	205	45	593	90	
238	17	301	38	115	20	278	39	79	2	261	20	741	129	1222	194	348	47	828	95	

TRASPORTI.

15	...	67	41	...	15	...	15	...	21	...	40	1	38	...	14	...
12	...	18	52	...	40	...	19	...	9	...	69	5	6	...	43	6
6	...	20	...	3	...	21	...	4	...	21	...	9	...	57	3	7	...	29	3
2	...	4	...	1	...	4	4	...	26	...	106	...	3	...	68	5
...	1	1	6
48	...	29	...	42	...	22	...	9	...	13	...	29	...	28	...	2	...	12	7
20	...	159	103	...	102	...	131	...	55	...	288	...	50	...	312	8
37	...	7	...	1	...	29	1	1	...	13	...	17	...	19	1	13	...	9	9
140	...	304	...	47	...	272	1	171	...	216	...	166	...	608	11	119	...	487	6
...	...	2	12	...	4	9	1	181	1	10	...	29	2
...	...	1	3	4	...	2	3
...	...	35	493	...	182	13	...	9	...	3	4
...	28	...	328	9	21	...	95	5
...	1	1	...	1	...	10	5	6
...	...	38	509	...	186	...	1	...	55	1	530	10	34	...	129	1
140	1	342	...	47	...	781	1	357	...	217	...	221	1	1138	21	153	...	616	7

E PENSIONATI. — GRUPPO UNICO.

293	16	1372	1407	144	416	1878	1375	454	496	2588	2227	247	783	1137	1986	48	296	526	1093
71	41	60	41	24	14	40	10	2	5	15	29	128	85	151	67	9	6	56	28
364	57	1432	1448	168	430	1918	1385	456	501	2603	2256	375	868	1288	2053	57	302	582	1121

3 negozianti di armi e munizioni 1 a) e 2 b). — (5) Compresi 4 negozianti di armi e munizioni a). — (6) Compresi 2 negozianti di mobili b). —

Censimento 1881.

TAV. I. — POPOLAZIONE CLASSIFICATA PER PROFESSIONI

Numero d'ordine	PROFESSIONI O CONDIZIONI	CIRCONDARI DELLA PROVINCIA DI CATANZARO															
		CATANZARO				COTRONE				MONTELEONE				NICASTRO			
		Capoluogo		Altri Comuni		Capoluogo		Altri Comuni		Capoluogo		Altri Comuni		Capoluogo		Altri Comuni	
		M.	F.	M.	F.	M.	F.	M.	F.	M.	F.	M.	F.	M.	F.	M.	F.

CATEGORIA VII. — PERSONALE

1	Intendenti ed esattori privati	26	...	13	...	20	...	35	...	9	1	24	...	10	...	7	...	
2	Scritturali, copisti	115	...	45	...	15	...	7	...	59	...	49	...	14	...	25	...	
3	Governanti e damigelle di compagnia	4	...	8	...	7	...	1	3	...	22	...	1	...	
4	Nutrici	32	...	37	...	11	...	11	...	3	...	7	...	16	...	24	
5	Cuochi, credenzieri e dispensieri	74	...	39	...	3	19	...	16	...	39	...	29	...	15	2	21	...
6	Servitori, domestici, portinai e fantesche	392	941	564	1021	50	182	111	581	110	255	525	871	93	263	405	723	
7	Guardaboschi privati	23	2	32	31	...	
8	Guardie campestri private	47	...	152	...	26	...	275	...	8	...	124	...	22	...	115	...	
10	Camerieri di trattoria, birreria e caffè	71	99	71	47	34	31	18	23	85	25	105	69	34	21	51	33	
12	Bigliardieri, biscazzieri	2	2	...	1	8	
	TOTALE della VII Categoria	727	1076	907	1116	166	231	465	616	310	284	896	950	188	324	655	781	

CATEGORIA VIII. — DIFESA DEL

1	Esercito (uffic. soldati e veterani)	608	...	90	...	153	(1)	...	52	...	82	...	71	...	196	...	70	...
---	--	------------	-----	-----------	-----	------------	-----	-----	-----------	-----	-----------	-----	-----------	-----	------------	-----	-----------	-----

CATEGORIA IX. — AMMINISTRAZIONE CI

1	Impiegati governativi	325	...	109	...	44	...	64	...	63	...	122	...	59	...	63	...
2	Impiegati provinciali	43	...	3	2	...	3	...	3	...	2
3	Impiegati comunali	51	...	109	...	5	...	60	...	10	...	85	...	12	...	60	...
5	Impiegati di corpi morali	6	3	4	1	2	...	1	4	...	1	1
6	Guardie e visitatrici doganali	26	...	34	...	28	...	117	...	10	...	54	...	6	...	12	...
7	Guardie e visitatrici daziarie	25	...	3	...	11	4	...	4	...	4
8	Guardie municipali	20	...	20	...	5	...	16	...	4	...	18	...	5	...	14	...
9	Guardie campestri (escluse le private)	27	8	3	11	...
10	Guardie di pubblica sicurezza	16	...	1
11	Guardie carcerarie	19	...	12	...	4	1	1	...	9	1	10	...	7	...	6	...
12	Guardie forestali (escluse le private)	5	...	26	...	1	...	24	...	1	...	19	...	1	...	21	...
14	Inservienti governativi	33	1	2	...	2	...	5	...	2	...	10
15	Inservienti provinciali e comunali	44	4	108	1	4	...	39	4	17	...	99	...	17	...	63	...
16	Inservienti di corpi morali	5	1	...	3	...	1
	TOTALE della IX Categoria	618	8	456	2	107	1	335	5	131	1	422	1	124	...	250	...

CATEGORIA X.

I. — Culto cattolico.

1	Sacerdoti	98	...	379	...	29	...	171	...	45	...	108	...	26	...	176	...
2	Chierici	19	1	29	2	...
3	Monaci, laici, suore e converse	8	34	32	24	2	25	39	3	2	15	49	22	14	...	27	21
4	Sagrestani	13	...	19	...	2	...	10	...	4	...	19	...	2	...	23	...
	TOTALE della X Categoria	119	34	449	24	33	25	221	3	51	15	205	22	42	...	228	21

(1) Compresi 2 della marina da guerra. — (2) Compresi 3 impiegati consolari. — (3) Compreso 1 di altro culto. — (4) Compreso 1 al servizio

(esclusi i bambini fino ad otto anni compiuti).

Professioni per Circondari.

CIRCONDARI DELLA PROVINCIA DI CHIETI											CIRCONDARI DELLA PROVINCIA DI COMO								Numero d'ordine	
CHIETI				LANCIANO				VASTO			COMO				LECCO					
Capoluogo		Altri Comuni		Capoluogo		Altri Comuni		Capoluogo		Altri Comuni	Capoluogo		Altri Comuni		Capoluogo		Altri Comuni			
M.	F.	M.	F.	M.	F.	M.	F.	M.	F.	M.	F.	M.	F.	M.	F.	M.	F.	M.		F.
2	...	19	...	5	...	7	...	2	...	14	...	112	4	20	...	23	6	7	...	1
26	...	18	...	23	...	23	...	14	...	19	...	44	...	25	...	13	...	12	...	2
...	5	...	5	2	...	1	...	4	19	...	1	...	7	3
...	6	...	9	...	4	...	12	9	...	13	...	5	...	2	...	3	4
30	3	4	...	10	...	29	...	2	...	7	2	106	33	87	11	16	1	25	8	5
152	632	285	694	46	235	362	667	14	158	234	642	153	908	379	1366	25	222	160	596	6
...	...	5	...	2	...	5	...	1	...	9	...	1	...	4	7
...	...	3	7	...	44	...	4	83	31	...	8
53	41	18	12	9	23	31	20	4	9	13	30	139	51	347	293	54	14	85	125	10
...	12
263	687	352	720	95	262	464	701	81	168	390	687	555	1009	946 (4)	1694	131	246	320	739	

DI SERVIZIO. — GRUPPO UNICO.

PAESE. — GRUPPO UNICO.

VILE (ESCLUSO L'INSEGNAMENTO). — GRUPPO UNICO.

813	...	697	...	182	...	63	...	57	...	61	...	329	...	124	...	97	...	72	...	1
192	1	79	...	67	...	81	...	36	...	73	...	217	...	109	12	50	...	47	8	1
20	...	4	1	12	...	5	2
23	...	67	...	11	...	81	1	11	...	70	...	47	...	100	1	14	...	58	...	3
7	1	1	...	2	...	3	...	1	15	4	5
16	...	18	...	5	...	33	...	15	...	20	...	62	...	628	1	13	...	8	...	6
35	...	4	...	17	2	41	...	1	6	...	7
15	...	8	...	7	...	15	...	6	...	24	...	10	...	8	5	...	8
...	...	9	...	2	...	2	12	44	13	...	9
12	14	1	10
17	1	7	...	14	...	6	...	4	...	6	1	9	...	4	...	4	...	5	...	11
2	...	16	21	37	21	13	...	12
14	10	3	...	7	...	16	14
16	...	49	...	25	1	55	1	8	2	42	...	17	...	88	6	5	1	41	...	15
2	5	1	1	3	13	16
371	3	262	...	135	2	297	2	87	3	291	1	463	17	1098	20	87	1	196	10	

— CULTO.

71	...	134	...	58	...	158	...	25	...	142	...	92	...	380	...	12	...	241	...	1
...	...	3	...	1	...	6	...	2	57	...	3	2
6	87	13	28	5	7	8	26	4	28	10	4	...	66	14	17	...	4	2	13	3
17	...	24	...	27	...	26	...	3	...	25	...	15	...	23	...	1	...	26	...	4
94	87	174	28	91	7	198	26	34	28	177	4	165 (3)	66	420	17	13	4	269	13	

dei battelli a vapore.

Censimento 1881.

TAV. I. — POPOLAZIONE CLASSIFICATA PER PROFESSIONI

Numero d'ordine	PROFESSIONI O CONDIZIONI	CIRCONDARI DELLA PROVINCIA DI CATANZARO															
		CATANZARO				COTRONE				MONTELEONE				NICASTRO			
		Capoluogo		Altri Comuni		Capoluogo		Altri Comuni		Capoluogo		Altri Comuni		Capoluogo		Altri Comuni	
		M.	F.	M.	F.	M.	F.	M.	F.	M.	F.	M.	F.	M.	F.	M.	F.

CATEGORIA XI. — GIURISPRU

1	Avvocati	127	...	70	...	5	...	16	...	34	...	61	...	23	...	29	...
2	Procuratori	25	4	...	3	1
3	Notai	13	...	44	...	4	...	18	...	4	...	31	...	5	...	24	...
	TOTALE della XI Categoria . . .	165	...	114	...	9	...	38	...	41	...	92	...	29	...	53	...

CATEGORIA XII. — PROFESSIONI

1	Medici e chirurghi	28	...	80	...	11	...	53	...	18	...	89	...	10	...	54	...
2	Farmacisti	26	...	109	...	8	...	50	...	13	...	69	...	8	...	55	...
	{ padroni																
	{ commessi.	7	...	32	...	1	...	12	...	7	...	39	...	6	...	26	...
3	Veterinari	1	...	1	...	2	...	2
4	Dentisti	2
5	Flebotomi	3	2	3	1	...
7	Levatrici	12	...	51	...	2	...	34	...	4	...	56	...	5	...	32
8	Infermieri	4	...	6	6	1	5	...	2	...	3
9	Semplici e venditori di sanguisughe	3	1	...
	TOTALE della XII Categoria . . .	68	12	231	57	23	2	119	34	43	4	205	56	27	5	137	32

CATEGORIA XIII. — ISTRUZIONE ED EDUCA

1	Professori, direttori e maestri	67	48	86	74	9	13	51	36	33	21	76	55	16	13	63	35
2	Istitutori e prefetti di camerata	14	3	...	1	...	4	17	...	2
	TOTALE della XIII Categoria . . .	81	51	86	75	9	17	51	36	50	21	78	55	16	13	63	35

CATEGORIA XIV. — BELLE

I. — Arti figurative.																	
1	Pittori, scenografi e miniatori	2	...	2	...	2	...	1	...	4	...	7	3	2	...	3	1
2	Scultori e modellatori	1	...	3	1	...	13	...	4
3	Disegnatori	1	1	1
4	Incisori	1	1
6	Fotografi	6	1	1	...	3	...	1
	TOTALE	11	...	5	...	4	...	1	...	7	...	24	3	7	...	3	1
II. — Musica, drammatica, ginnastica.																	
2	Maestri di musica, di canto, suonatori, ecc.	45	...	32	...	4	...	8	...	66	3	39	...	8	...	8	...
3	Cantanti e coristi	7	6	1	1
5	Artisti drammatici	5	4	3	5	1
6	Artisti teatrali in genere	7	13
8	Maestri d'arme, di ballo, di ginnastica .	8	...	3	...	1	7	...	2	1	...
	TOTALE	68	27	40	4	5	...	11	5	74	4	42	...	8	...	9	...
	(1)	(1)															
	TOTALE della XIV Categoria . . .	79	27	45	4	9	...	12	5	81	4	66	3	15	...	12	1

(1) Compresi 9 coreografi, ballerini e mimi, 1 maschio e 8 femmine. — (2) Compresi 11 ballerine. — (3) Compreso 1 impresario teatrale e

(esclusi i bambini fino ad otto anni compiuti).

Professioni per Circondari.

CIRCONDARI DELLA PROVINCIA DI CHIETI												CIRCONDARI DELLA PROVINCIA DI COMO								Numero d'ordine
CHIETI				LANCIANO				VASTO				COMO				LECCO				
Capoluogo		Altri Comuni		Capoluogo		Altri Comuni		Capoluogo		Altri Comuni		Capoluogo		Altri Comuni		Capoluogo		Altri Comuni		
M.	F.	M.	F.	M.	F.	M.	F.	M.	F.	M.	F.	M.	F.	M.	F.	M.	F.	M.	F.	

DENZA. — GRUPPO UNICO.

44	...	21	...	32	...	39	...	7	...	26	...	36	...	29	...	9	...	12	...	1
8	...	11	...	1	16	2
12	...	30	...	9	...	38	...	3	...	36	...	16	...	20	...	3	...	8	...	3
64	...	62	...	42	...	77	...	10	...	78	...	52	...	49	...	12	...	20	...	

SANTARIE. — GRUPPO UNICO.

30	...	48	...	10	...	51	...	8	...	62	...	26	...	83	...	4	...	40	...	1
12	...	31	...	8	...	37	...	5	...	41	...	9	1	38	2	2	...	29	...	2
7	...	16	...	2	...	5	...	4	...	10	...	12	...	10	...	2	...	6	...	3
4	...	2	...	1	...	2	...	1	1	...	5	2	...	4
2	3	...	3	...	1	1	1	...	1	5
4	...	6	...	2	...	9	1	7	...	5	6
...	9	...	40	...	4	...	42	...	2	...	46	...	15	...	98	...	3	...	57	7
3	6	2	1	...	1	16	18	3	4	3	6	5	1	8
...	...	1	2	1	1	3	...	9
62	15	107	40	26	4	109	44	28	3	118	47	64	36	140	104	12	9	85	59	

ZIONE PUBBLICA E PRIVATA. — GRUPPO UNICO.

45	56	60	77	23	26	72	61	15	14	65	69	58	147	160	401	14	30	103	227	1
7	5	1	...	1	...	1	1	4	3	...	4	3	...	2
52	61	60	77	24	26	73	61	16	14	65	70	62	150	160	405	14	30	106	227	

ARTI E GINNASTICA.

...	1	...	2	6	11	...	1	...	9	...	1
2	...	3	1	...	2	...	3	...	5	...	1	2
...	5	...	1	1	3
1	1	1	1	...	4
4	...	4	1	...	1	...	3	...	11	...	5	...	1	...	2	...	6
7	...	7	...	1	...	4	...	2	...	11	...	19	...	23	1	3	...	12	...	
40	1	50	1	24	...	151	...	2	...	61	...	41	3	29	...	4	...	18	...	2
2	1	2	8	13	2	1	...	1	3	...	3
...	...	1	...	1	5	6	6	5	10	8	5	...	5
...	1	6
2	1	2	1	8
44	2	51	1	28	...	151	...	7	6	67	5	51	27	36	2	17	9	28	...	3
51	2	58	1	29	...	155	...	9	6	78	5	70	27	59	3	20	9	40	3	

4 burattinai. — (4) Compresa 1 burattinaia. — (5) Compreso 1 impresario teatrale. — (6) Compresi 2 burattinai.

Censimento 1881.

TAV. I. — POPOLAZIONE CLASSIFICATA PER PROFESSIONI

Numero d'ordine	PROFESSIONI O CONDIZIONI	CIRCONDARI DELLA PROVINCIA DI CATANZARO															
		CATANZARO				COTRONE				MONTELEONE				NICASTRO			
		Capoluogo		Altri Comuni		Capoluogo		Altri Comuni		Capoluogo		Altri Comuni		Capoluogo		Altri Comuni	
		M.	F.	M.	F.	M.	F.	M.	F.	M.	F.	M.	F.	M.	F.	M.	F.

CATEGORIA XV. — LETTERE

I. — Lettere.																	
1	Letterati, pubblicisti	3	2	1	1
II. — Scienze applicate.																	
1	Ingegneri	53	...	8	...	6	...	4	...	8	...	7	...	1	...	2	...
2	Architetti	9	2	...	1	...	3	...	3	3	...
3	Agronomi ed agrimensori	15	...	13	...	2	...	22	...	5	...	7	...	4	...	12	...
	TOTALE	77	...	21	...	10	...	27	...	16	...	17	...	5	...	17	...
	TOTALE della XV Categoria	80	...	21	...	12	...	27	...	17	...	17	...	6	...	17	...

CATEGORIA XVI. — PROFESSIONI

1	Suonatori ambulanti	2	
2	Saltimbanchi, ecc.	1	...	1	3	2	
3	Merciaioli ambulanti	41	...	9	1	6	...	24	3	13	...	11	
4	Cenciaiuoli e arrotini ambulanti	21	1	21	...	1	...	15	...	42	...	33	1	18	1	...	
5	Spazzacamini	1	1	1	2	
6	Calderai girovaghi	1	1	...	6	6	4	4	...	
	TOTALE della XVI Categoria	63	2	32	2	2	...	27	6	1	...	72	5	46	1	35	5

CATEGORIA XVII. — PERSONALE

1	Facchini e brentatori	40	...	6	...	17	...	18	...	11	...	334	...	23	...	5	...
2	Accenditori di fanali	3	6	...	1	...	2	...	1	...	2	...	2	...
3	Lustrascarpe	8	2	...	1
4	Acquaiuoli	40	26	...	1	12	13	6	...	1	...	1
5	Affissatori	1	2
6	Venditori di giornali, fiammiferi, ecc.	6	1	1	1
7	Operai senza specificazione d'industria	4	...	4	...	16	6	6	12	217	...	6	...	9	...
	TOTALE della XVII Categoria	97	26	11	2	39	...	35	6	33	18	552	1	34	1	19	...

CATEGORIA XVIII. — DETENUTI, PROSTITI

1	Detenuti che non lavorano	388	15	40	3	24	3	7	4	1	158	9	4	...
2	Condutt. di case di tolleranza e prostitute	95	7	...	9	...	20	...	10	...	15
3	Mendicanti	78	73	116	138	6	25	36	27	17	23	202	228	27	32	35	33
	TOTALE della XVIII Categoria	466	183	156	141	30	35	43	33	17	43	206	239	185	56	39	33

(1) Compreso 1 espositore di gabinetti meccanici.

(esclusi i bambini fino ad otto anni compiuti).

Professioni per Circondari.

CIRCONDARI DELLA PROVINCIA DI CHIETI												CIRCONDARI DELLA PROVINCIA DI COMO								Numero d'ordine
CHIETI				LANCIANO				VASTO				COMO				LECCO				
Capoluogo		Altri Comuni		Capoluogo		Altri Comuni		Capoluogo		Altri Comuni		Capoluogo		Altri Comuni		Capoluogo		Altri Comuni		
M.	F.	M.	F.	M.	F.	M.	F.	M.	F.	M.	F.	M.	F.	M.	F.	M.	F.	M.	F.	

E SCIENZE APPLICATE.

...	...	1	...	1	1	...	3	...	6	1	...	1
32	...	8	...	6	...	11	...	6	...	7	...	52	...	55	...	8	...	21	...	1
4	...	4	4	2	2	1	...	2
17	...	37	...	11	...	25	...	3	...	43	...	3	...	9	...	3	...	6	...	3
53	...	49	...	17	...	40	...	9	...	52	...	55	...	66	...	11	...	28
53	...	50	...	18	...	40	...	9	...	53	...	58	...	72	...	11	...	29

GIROVAGHE. — GRUPPO UNICO.

...	1	1	13	1	...	17	4	16	2	5	1	25	2	1
...	3	2
5	...	31	2	14	4	13	1	4	...	33	...	24	6	343	15	21	3	139	6	3
5	1	18	1	8	...	10	10	2	...	18	...	4	1	10	3	4	...	72	3	4
...	2	2	...	3	...	3	1	...	5
...	...	1	3	...	1	3	2	...	6
10	2	51	3	22	4	44	11	7	...	54	...	48	11	375	20	39	4	239	11	...

DI FATICA. — GRUPPO UNICO.

54	...	41	...	42	...	62	...	64	...	24	...	293	...	159	...	176	...	90	...	1
3	...	2	...	3	...	2	4	...	2	1	...	1	...	2
2	1	1	3
5	1	1	4
...	...	1	2	5
2	...	1	...	2	1	1	2	...	8	1	4	...	1	1	1	...	6
13	11	79	42	5	1	53	29	8	...	55	256	11	6	24	...	7
79	12	125	42	52	2	120	29	72	...	85	256	304	1	174	6	179	1	116	6	...

TUTE E MENDICANTI. — GRUPPO UNICO.

138	10	65	...	189	20	10	...	38	10	26	...	90	3	3	...	23	4	1
...	54	...	13	...	9	12	...	11	...	11	2
35	49	87	134	13	25	39	62	8	5	72	105	5	5	98	73	10	7	149	63	3
173	113	152	147	202	54	49	62	46	27	98	116	95	19	101	73	33	11	149	63	...

Censimento 1881.

TAV. I. — POPOLAZIONE CLASSIFICATA PER PROFESSIONI

Numero d'ordine	PROFESSIONI O CONDIZIONI	CIRCONDARI DELLA PROVINCIA DI CATANZARO															
		CATANZARO				COTRONE				MONTELEONE				NICASTRO			
		Capoluogo		Altri Comuni		Capoluogo		Altri Comuni		Capoluogo		Altri Comuni		Capoluogo		Altri Comuni	
		M.	F.	M.	F.	M.	F.	M.	F.	M.	F.	M.	F.	M.	F.	M.	F.

CATEGORIA XIX. — SENZA

1	Allievi delle scuole	991	272	742	107	180	105	310	163	393	99	1049	176	232	62	645	86
2	Attendenti alle cure domestiche	4407	...	2819	...	381	...	3326	...	832	...	3054	...	867	...	1096
3	Ricoverati negli ospedali, negli ospizi di carità, ecc.	94	74	21	8	2	2	2	2	2	3	36	9	...	5
	TOTALE della XIX Categoria . . .	1085	4753	763	2934	180	486	312	3491	395	933	1051	3233	268	938	645	1187

CATEGORIA XX. — SENZA DETER

1	Al di sotto di 15 anni	718	1187	2302	2479	89	120	1897	1933	230	258	2976	2663	308	352	2083	2221
2	Al di sopra di 15 anni	256	131	156	160	5	53	54	113	19	24	845	189	27	36	158	207
	TOTALE della XX Categoria . . .	974	1318	2458	2639	94	173	1951	2046	249	282	3821	2852	335	388	2241	2428
	TOTALE GENERALE . . .	12050	11192	42160	44692	4407	3270	24759	22799	5343	4468	43179	46573	5557	5521	33009	35424

(esclusi i bambini fino ad otto anni compiuti).

Professioni per Circondari.

CIRCONDARI DELLA PROVINCIA DI CHIETI												CIRCONDARI DELLA PROVINCIA DI COMO								Numero d'ordine
CHIETI				LANCIANO				VASTO				COMO				LECCO				
Capoluogo		Altri Comuni		Capoluogo		Altri Comuni		Capoluogo		Altri Comuni		Capoluogo		Altri Comuni		Capoluogo		Altri Comuni		
M.	F.	M.	F.	M.	F.	M.	F.	M.	F.	M.	F.	M.	F.	M.	F.	M.	F.	M.	F.	
463	296	396	144	348	221	626	117	133	36	716	211	1189	797	5019	4016	331	239	1998	1307	1
...	3356	...	11401	...	810	...	7226	...	1705	...	13003	...	2314	11	7950	...	1031	7	9122	2
57	27	33	14	6	2	30	21	5	...	151	321	9	5	3
520	3679	393	11545	381	1045	632	7345	163	1762	721	13217	1340	3432	5030	11965	331	1270	2014	10434	

PROFESSIONE — GRUPPO UNICO.

MINAZIONE — GRUPPO UNICO.

407	530	2587	2665	440	567	2076	2545	642	726	2122	2762	154	404	1799	1808	7	5	1411	1450	1
165	248	2003	843	47	62	151	145	113	18	202	119	93	72	233	686	59	12	391	639	2
572	778	4590	3508	487	629	2227	2690	755	744	2324	2881	247	476	2032	2494	66	17	1802	2089	
9297	8759	37054	37693	7019	6879	36042	39751	5250	5485	38481	41624	10606	10986	79578	82824	3292	3337	46976	45780	

Censimento 1881.

Numero d'ordine	PROFESSIONI O CONDIZIONI		Segue COMO				CIRCONDARI DELLA PROVINCIA DI COSENZA											
			VARESE				CASTROVILLARI				COSENZA				PAOLA			
			Capoluogo		Altri Comuni		Capoluogo		Altri Comuni		Capoluogo		Altri Comuni		Capoluogo		Altri Comuni	
			M.	F.	M.	F.	M.	F.	M.	F.	M.	F.	M.	F.	M.	F.	M.	F.

CATEGORIA I. — PRODUZIONE

I. — Agricoltura.

1	Agricultori che coltivano terreni propri	71	44	2794	3909	270	2	1815	797	50	...	2552	640	34	1	1904	955
2	Agricultori mezzadri	921	849	2928	2281	21	...	1101	36	31	1	2852	341	282	3	976	23
3	Agricultori affittaiuoli ed enfiteuti	9	6	2630	1055	55	...	124	13	549	4	1372	70	45	...	127	...
4	Fattori, agenti di campagna	13	...	85	...	3	...	21	...	10	...	210	...	2	...	42	...
5	Contadini, bifolchi, ecc. a lavoro fisso.	27	273	5890	15982	329	13	5657	8663	44	2	9639	11356	161	37	3923	7519
6	Braccianti di campagna a lavoro non fisso	113	164	4144	7107	922	1	7130	2968	579	9	13547	5865	496	165	9516	2012
	TOTALE	1154	1336	18471	30334	1600	16	15848	12477	1263	16	30172	18272	1020	206	16488	10509

II. — Allevamento di animali.

1	Mandriani	{ a }	...	3	...	33	...	189	75	...	7	...	104	1
		{ b }	...	9	...	21	...	705	1	244	1	23	...	332	5
2	Pastori	{ a }	1	...	15	348	...	4	...	127	...	11	...	193	...
		{ b }	...	37	...	13	...	2426	12	89	...	2962	26	53	1	1232	7
	TOTALE		1	...	64	...	68	3668	13	93	...	3408	27	94	1	1861	13

III. — Giardinaggio ed orticoltura.

1	Giardinieri	56	...	63	42	1	5	...	15	7	...
2	Ortolani e coltivatori di agrumi	3	...	6	1	161	44	15	...	25	8	6	3	22	16

IV. — Silvicultura.

1	Boscaiuoli e taglialegna	133	71	25	2	...	111	40	95	46	258	27
2	Carbonai (produttori)	95	...	1	...	13	102	4	7	...	42	...

V. — Pesca e caccia.

1	Pescatori di pesce e di frutti di mare	110	23	...	14	...	162	...
2	Pescatori sui fiumi e laghi	162	7
5	Cacciatori	3	3	3	...
	TOTALE	165	113	...	7	...	23	...	14	...	165	...

VI. — Miniere.

1	Cavatori di materiale da costruzione, ecc.	50	...	72	315	11
	TOTALE della I Categoria	1264	1336	19069	30335	1669	16	20231	12560	1385	16	33867	18351	1236	256	18843	10565

CATEGORIA II. — PRODUZIONE

I. — Tessuti.

1	Scardassatori di lino e canapa	1	1	71	50	1	...
2	Filatori e torcitori di lino, canapa e iuta	{ a }	29	1	542	1	1573
		{ b }	4	2	19	4	8371	...	331	614920	1	637	5	7330	...
3	Fabbricanti di cordami	{ a }	...	2	3	1	1	...	1	2	16	...
		{ b }	3	9	1	23	2
4	Fabbricanti di reti e licci	{ a }	3	2	1
		{ b }	5	1	1	...

(1) Compresi 2 operai alle torbiere. — (2) Compreso 1 apicoltore. — (3) Compresi 310 cavatori di salgemma, salinai, ecc. — (4) Compresi 3

(esclusi i bambini fino ad otto anni compiuti).

Professioni per Circondari.

ROSSANO				CIRCONDARI DELLA PROVINCIA DI CREMONA										CIRCOND. DELLA PROV. DI CUNEO				Numero d'ordine		
				CASALMAGGIORE				CREMA				CREMONA				ALBA				
Capoluogo		Altri Comuni		Capoluogo		Altri Comuni		Capoluogo		Altri Comuni		Capoluogo		Altri Comuni		Capoluogo			Altri Comuni	
M.	F.	M.	F.	M.	F.	M.	F.	M.	F.	M.	F.	M.	F.	M.	F.	M.	F.		M.	F.
54	1	765	167	452	2	955	79	9	...	1489	343	4	...	1880	117	439	58	16325	3354	1
110	...	58	...	168	...	135	180	2	...	308	7	6	4	184	25	265	57	1706	414	2
10	...	77	...	253	3	637	16	35	...	2620	402	19	4	2218	305	43	...	650	53	3
8	...	10	...	10	...	24	...	7	...	133	...	8	...	329	1	12	...	29	...	4
72	457	3335	2210	248	76	1396	2319	5	4	5582	6999	131	404	14347	26057	40	139	9977	11488	5
2441	673	2772	1320	1719	162	2947	449	160	21	9205	1695	262	...	9679	4388	721	453	4505	1844	6
2695	1131	7017	3697	2850	243	6094	3043	218	25	19337	9446	430	412	28637	30893	1520	707	33192	17153	
12	...	61	1	2	23	15	1	...	5	6	...	1
58	...	417	72	97	35	440	...	3	...	42	3	
14	...	98	4	103	4	1	...	84	2	2	...	16	4	2
51	...	859	2	41	...	30	4	213	8	150	7	3	1	49	42	
135	...	1435	3	41	...	108	4	436	62	2	...	679	9	8	1	113	49	
18	...	17	2	2	...	4	...	3	...	12	...	26	...	59	3	24	5	226	123	1
78	12	68	5	93	25	59	5	28	5	100	21	51	6	639	60	19	2	182	149	2
36	...	48	69	16	9	...	49	...	177	...	8	...	2	...	1
7	...	8	2
...	...	143	1
73	3	30	...	31	...	2	...	49	...	16	...	209	...	8	...	35	...	2
...	...	5	...	2	...	1	15	...	1	...	10	5
73	3	148	...	32	...	32	...	2	...	64	...	17	...	219	...	8	...	35	...	
1	...	15	5	22	1
		(4)																		
3043	1146	8756	3776	3034	268	6302	3052	251	30	19958	9529	575	418	30432	30965	1587	715	33750	17474	

ZIONI INDUSTRIALI.

1	2	3	56	...	166	22	29	61	39	1	6	4	1
...	3	...	4	186	18	2
...	1754	...	4036	...	68	...	150	11	85	11	4184	...	108	4	2061	...	67	...	2	
...	2	...	17	...	1	...	2	...	1	16	...	3
3	16	...	158	1	...	20	13	...	
...	2	4
...	2	1	

operai alle torbiere

Censimento 1881.

TAV. I. — POPOLAZIONE CLASSIFICATA PER PROFESSIONI

Numero d'ordine	PROFESSIONI O CONDIZIONI	Segue COMO				CIRCONDARI DELLA PROVINCIA DI COSENZA											
		VARESE				CASTROVILLARI				COSENZA				PAOLA			
		Capoluogo		Altri Comuni		Capoluogo		Altri Comuni		Capoluogo		Altri Comuni		Capoluogo		Altri Comuni	
		M.	F.	M.	F.	M.	F.	M.	F.	M.	F.	M.	F.	M.	F.	M.	F.
5	Tessitori di lino, canapa e iuta.	1	...	49	74	...	2	...	2	65	106
	{ a)	1	...	49	74	...	2	...	2	65	106
	{ b)	4	2	86	113	336	...	30	...	689	...	12	...	480
6	Filatori, orditori e scardassatori di cotone	8	...	2	479	6	23	6	450
	{ a)	8	...	2	479	6	23	6	450
	{ b)	4	2	293	302	...	2492	1	5379	1182	...	141	...	1141
7	Tessitori di cotone	2	...	11	6	1	24	...	1	8	22
	{ a)	2	...	11	6	1	24	...	1	8	22
	{ b)	1	...	83	652	1	134	...	251	203	...	1	...	83
8	Preparatori e scardassatori di lana	1	11	34	1	3	2	19	3
	{ a)	1	11	34	1	3	2	19	3
	{ b)	8	...	12	99	1	19	8	13	5
9	Filatori e torcitori di lana	9	1	101	3	159	1	462
	{ a)	9	1	101	3	159	1	462
	{ b)	10	4	4734	...	8	4	7191	...	270	...	1858
10	Fabbricanti di tessuti di lana e di tessuti misti di lana e cotone	2	1	9	45	181
	{ a)	2	1	9	45	181
	{ b)	1	605	1	671	423
11	Filatori, incannatori, orditori e torcitori di seta	2	...	15	18	11	2	6	1	2
	{ a)	2	...	15	18	11	2	6	1	2
	{ b)	61	239	106	3318	29	...	24	11	161	119
12	Tessitori di seta	3	...	7	7	1
	{ a)	3	...	7	7	1
	{ b)	13	162	9	275	2
19	Tintori e stampatori di filati e stoffe.	3	...	19	...	3	...	3	1	...	1	...	1	2	...	1	3
	{ a)	3	...	19	...	3	...	3	1	...	1	...	1	2	...	1	3
	{ b)	3	...	38	...	4	...	8	8	4	1	9	2	2	...	3	2
21	Tessitori e ricamatori in oro	2	...	2	a) 1
	{ a)	2	...	2	a) 1
	{ b)
22	Ricamatori a mano e a macchina	2	...	1	...	5	5	20
	{ a)	2	...	1	...	5	5	20
	{ b)	6	8	...	226	...	3	...	32	1	1	34
	TOTALE	105	419 (1)	763 (2)	4796 (3)	12	3161	167	20129	14	398	153	25950	6	1062	85	14314
	II. — Cuoi.																
1	Conciatori e raffinatori di cuoi e di pellicce	7	...	12	2	6	...	4	...	1	...
	{ a)	7	...	12	2	6	...	4	...	1	...
	{ b)	77	...	31	13	...	5	...	43	...	18	...	2	...
	III. — Vestiario.																
1	Fabbricanti di cappelli	7	6	8	...	1	...	2	...	1	...	2
	{ a)	7	6	8	...	1	...	2	...	1	...	2
	{ b)	11	...	45	17	6	...	4
3	Modiste, crestaie e fabbricanti di busti.	1	2	2
	{ a)	1	2	2
	{ b)	5	...	1	8
4	Sarti (compr. i fabbr. di vestiar. militari, storici e religiosi).	28	65	188	278	55	...	224	7	109	3	349	7	18	6	187	20
	{ a)	28	65	188	278	55	...	224	7	109	3	349	7	18	6	187	20
	{ b)	30	269	138	494	74	...	668	71	109	22	714	84	58	2	316	51
5	Confezionatori di biancheria e cucitrici	198	...	583	...	154	...	504	...	105	...	324	...	11	...	475
	{ a)	198	...	583	...	154	...	504	...	105	...	324	...	11	...	475
	{ b)	1	...	1	4	13
6	Fabbricanti di maglie e di calze a mano ed a macchina	7	...	1	...	10	5	...	19	...	13
	{ a)	7	...	1	...	10	5	...	19	...	13
	{ b)	1
7	Pellicciai	1
	{ a)	1
	{ b)
9	Calzolai, ciabattini, zoccolai ed orlatrici di scarpe	85	2	405	1	66	...	315	1	144	...	487	...	23	1	157	...
	{ a)	85	2	405	1	66	...	315	1	144	...	487	...	23	1	157	...
	{ b)	163	29	600	5	103	...	1045	...	162	...	1069	3	43	...	420	...
13	Fabbricanti di ombrelli	3	1	18	1
	{ a)	3	1	18	1
	{ b)	1	...	27	1	2
	TOTALE	328	577	1448 (4)	1392 (5)	299	155	2261	608 (6)	529	133	2628 (7)	436	142	39	1080	561
	IV. — Alimentazione.																
1	Brillatori di riso, crivellatori di grani	23	1	3	1	...
	{ a)	23	1	3	1	...
	{ b)	17	2	291	63	10	...	44	160	2	2	...	44	2
2	Mugnai	12	6	176	150	12	...	138	1	23	...	279	17	24	...	137	3
	{ a)	12	6	176	150	12	...	138	1	23	...	279	17	24	...	137	3
	{ b)	12	5	156	47	...	1	3	32	8	2	11	73	1	4	8	120
3	Fornai e panattieri	65	2	197	25	...	1	...	28	55	20	12	325	4	11	2	76
	{ a)	65	2	197	25	...	1	...	28	55	20	12	325	4	11	2	76
	{ b)

(1) Compresa 1 fabbricante di merletti e veli a). — (2) Compresi 5 fabbricanti di tessuti elastici 1 a) e 4 b), e 1 passamanriere b). — (3) (6) Compresi 3 fabbricanti di piume e fiori artificiali 2 a) e 1 b). — (7) Compresi 3 fabbricanti di cappelli di paglia a). — (8) Compresi 56 tessitori di seta (11) Compresa 1 pellicciaia b). — (12) Compresi 2 fabbricanti di nastri b). — (13) Compresi 17 passamanrieri e frangiai 11 a) e 6 b). — (14) Compresi 4 passamanrieri e frangiai b). — (17) Compresi fabbricanti di cappelli di paglia b) e 1 fabbricante di piume e fiori artificiali b). —

(esclusi i bambini fino ad otto anni compiuti).

Professioni per Circondari.

ROSSANO				CIRCONDARI DELLA PROVINCIA DI CREMONA												CIRCOND. DELLA PROV. DI CUNEO				Numero d'ordine
				CASALMAGGIORE				CREMA				CREMONA				ALBA				
Capoluogo		Altri Comuni		Capoluogo		Altri Comuni		Capoluogo		Altri Comuni		Capoluogo		Altri Comuni		Capoluogo		Altri Comuni		
M.	F.	M.	F.	M.	F.	M.	F.	M.	F.	M.	F.	M.	F.	M.	F.	M.	F.	M.	F.	
...	1	10	1	5	1	...	145	...	23	1	607	18	1	3	22	77	
...	712	...	158	4	75	7	137	31	34	268	1	59	13	917	102	2	16	27	223	
...	1	
...	628	...	3136	1	...	1	...	7	53	
...	1	...	2	...	14	2	9	
...	286	...	63	2	7	...	1	9	...	10	3	35	7	151	
...	6	
...	...	5	1	3	1	1	4	
...	
1	114	...	1710	1	4	
...	1	
1	66	...	154	11	4	...	1	12	
...	1	2	1	...	2	...	8	9	1	...	3	10	
...	8	553	...	1	27	1763	1	1050	8	3020	19	94	1	912	
...	1	
...	2	44	2	1	...	
...	1	2	1	1	...	5	1	1	1	4	...	9	...	20	1	1	...	3	...	
...	...	3	a) 1	2	
...	14	2	...	2	...	1	8	...	1	...	1	1	
...	21	...	14	...	1	...	3	...	12	21	...	3	...	10	6	
7	3597	64 (8)	9276	30	171	197	858	108	134	641 (12)	6213	211 (13)	1281 (14)	1690 (16)	5301	31	192	87	1409	
1	2	...	3	1	...	2	44	1	
7	...	1	1	...	12	33	...	1	...	287	...	
...	2	...	6	1	3	1	3	1	17	2	14	2	6	5	5	2	
3	...	1	...	1	1	2	...	3	3	3	...	101	9	12	2	2	6	
...	1	2	6	2	13	6	11	
...	6	2	23	5	9	
21	17	46	...	35	20	100	41	23	52	139	68	104	121	448	154	18	94	135	312	
81	127	252	37	99	110	144	100	61	150	240	125	250	530	843	420	16	351	106	891	
...	15	...	73	...	85	2	159	1	838	...	1087	...	688	...	883	...	105	...	191	
...	4	1	...	5	
...	4	...	18	2	8	...	11	5	
...	2	1	3	...	1	
30	...	74	...	83	...	102	...	61	1	204	1	179	3	501	4	78	...	433	3	
227	...	411	...	137	...	151	...	219	2	268	...	593	9	980	2	103	1	577	...	
...	1	...	2	3	...	11	...	1	1	...	
1	1	...	1	9	3	3	...	1	
363	168	784	128	359	218	511 (9)	303 (10)	373	1063 (11)	860	1283	1268	1419 (15)	2806 (17)	1484 (18)	224	573	1257	1425 (19)	
...	2	...	16	...	22	...	109	4	14	...	256	
12	...	42	...	51	...	31	...	17	...	188	4	4	1	239	9	4	...	70	...	
34	...	176	...	92	...	156	...	4	...	348	9	34	1	611	2	43	...	103	4	
2	19	...	6	13	...	21	1	19	2	35	10	30	12	106	17	23	9	143	12	
10	3	8	71	30	...	33	3	62	...	92	12	156	3	239	15	51	1	213	17	

Compresa 1 fabbricante di tessuti elastici b). — (4) Compresi 19 fabbricanti di bottoni 3 a) e 16 b). — (5) Compresa 4 fabbricanti di bottoni b). — sitori di velluti 6 a) e 50 b). — (9) Compreso 1 fabbricante di cappelli di paglia b). — (10) Compresa 2 fabbricanti di cappelli di paglia a). — prese 16 passamaniere e frangie 11 a) e 5 b). — (15) Compresa 1 fabbricante di cappelli di paglia b). e 1 fabbricante di guanti a). (16) Com- (18) Compresa 5 fabbricanti di cappelli di paglia 2 a) e 3 b). — (19) Compresa 1 fabbricante di piume e fiori artificiali a).

Censimento 1881.

TAV. I. — POPOLAZIONE CLASSIFICATA PER PROFESSIONI

Numero d'ordine	PROFESSIONI O CONDIZIONI	Segue COMO								CIRCONDARI DELLA PROVINCIA DI COSENZA							
		VARESE				CASTROVILLARI				COSENZA				PAOLA			
		Capoluogo		Altri Comuni		Capoluogo		Altri Comuni		Capoluogo		Altri Comuni		Capoluogo		Altri Comuni	
		M.	F.	M.	F.	M.	F.	M.	F.	M.	F.	M.	F.	M.	F.	M.	F.
4	Pastai	1	1	5	...	3	...	11	2	9	...	5	10	...
	{ a)	1	1	5	...	3	...	11	2	9	...	5	10	...
	{ b)	5	...	2	...	3	...	10	1	10	4	...	3	...
5	Pasticcieri e confettieri	6	1	5	10	5	...	5	1	1
	{ a)	6	1	5	10	5	...	5	1	1
	{ b)	14	...	9	4	1	...	5	1	...
6	Pizzicagnoli	30	13	85	65	7	...	29	2	8	3	42	7	6	2	10	2
	{ a)	30	13	85	65	7	...	29	2	8	3	42	7	6	2	10	2
	{ b)	19	6	33	28	11	4	4	1	17	...	2	...	4	4
7	Fabbricanti di burro e di formaggi	16	2
	{ a)	16	2
	{ b)	1	...	9	1	12	2	1	...
8	Macellai e trippaiuoli	17	...	58	7	14	1	59	...	13	...	70	...	2	...	53	...
	{ a)	17	...	58	7	14	1	59	...	13	...	70	...	2	...	53	...
	{ b)	18	...	36	2	3	...	56	...	30	...	45	...	4	...	19	...
9	Venditori di pollame e di cacciagione	1	2	12	21	1
10	Negozianti di uova
11	Venditori di pesci e frutti di mare	15	13	4	...	1	1	1	5	31	31
12	Erbivendoli	1	1	2	3	2	...	5	1	2	2	3	20
13	Fruttivendoli	22	34	34	41	2	10	25	11	5	2	1	2	7	9
14	Negozianti e incartatori di agrumi
15	Trattori, osti e bettolieri	71	34	358	218	10	1	11	2	95	29	7	7	51	5
16	Friggitori e venditori di commestibili	2	...	10	10	3	...	8	9	5	12	3
17	Vinai e cantinieri	13	...	35	2	5	...	52	7	22	6	60	7	1	...	30	16
	{ a)	13	...	35	2	5	...	52	7	22	6	60	7	1	...	30	16
	{ b)	13	...	7	...	1	...	26	23	30	1	15	3	8	5
18	Fabbricanti e venditori di aceto	1
19	Fabbricanti di olio d'oliva	3	1	27	4	1	6	...
	{ a)	3	1	27	4	1	6	...
	{ b)	...	2	5	2	1	2	2	...
20	Fabbricanti di birra	2	...	2
	{ a)	2	...	2
	{ b)	3	...	5	1
22	Fabbricanti di liquori	3	...	5	12	2	...	11	...	1	...	4	2	5	...
	{ a)	3	...	5	12	2	...	11	...	1	...	4	2	5	...
	{ b)	1	3	1	1	1	1	...
24	Caffettieri e sorbettieri	12	2	14	9	11	...	24	...	20	4	30	3	4	1	22	1
	TOTALE	365	112	1639	737	74	3	511	113	303	53	868	478	66	32	470	298
	V. — Fabbricazione e manutenzione delle case e strade			(2)				(4)									
1	Capimastri ed assistenti	18	...	455	...	26	...	49	...	9	...	69	...	8	...	44	...
2	Muratori e manovali	439	...	9026	...	53	...	631	...	273	...	874	1	47	...	452	...
3	Terraiuoli e braccianti	41	19	2024	388	84	...	4353	975	69	4	1592	1133	38	...	585	728
4	Minatori per gallerie	6	...	1736	1	18	...
5	Scalpellini, marmisti e segatori di marmi	3	...	204	...	6	...	9	24	4	...
	{ a)	3	...	204	...	6	...	9	24	4	...
	{ b)	5	...	1850	...	1	...	22	...	7	...	58	...	2	...	5	...
6	Fabbricanti di cementi e di calcina, gessaiuoli	16	2	1	...
	{ a)	16	2	1	...
	{ b)	42	3	4	...
7	Fabbricanti di laterizi	8	...	72	18	2	9	7	...
	{ a)	8	...	72	18	2	9	7	...
	{ b)	28	...	727	36	10	43	8	1	...	4	...
8	Lastricatori, spazzini e stradini	13	...	98	...	1	...	33	...	18	...	67	...	4	...	12	...
10	Lavoranti in pavimenti	269
11	Stuccatori	39	2	1	...	1	...
12	Segatori di legname	5	...	107	100	53	29	...
13	Falegnami	38	1	367	...	34	...	137	...	46	...	228	...	4	...	102	1
	{ a)	38	1	367	...	34	...	137	...	46	...	228	...	4	...	102	1
	{ b)	232	...	749	...	38	...	262	...	30	...	308	...	32	...	126	...
14	Decoratori e pittori di stanze	4	...	59	...	5	...	10	...	25	...	16	...	4	...	9	...
15	Imbianchini	13	...	403	2	2	5	...
	TOTALE	858	20	18267	388	248	...	5665	987	477	4	3348	1142	141	...	1409	729
		(1)		(3)												(5)	

(1) Compresi 5 fabbricanti di stufe 2 a) e 3 b) — (2) Compresi 4 negozianti di birra, e 3 fabbricanti d'acque gazose 2 a) e 1 b). — (3) Compresi briccate di miele e cera vergine a). — (7) Compresi 9 fabbricanti di stufe 2 a) e 7 b). — (8) Compresi 5 fabbricanti di miele e cera vergine

(esclusi i bambini fino ad otto anni compiuti).

Professioni per Circondari.

				CIRCONDARI DELLA PROVINCIA DI CREMONA												CIRCOND. DELLA PROV. DI CUNEO				Numero d'ordine
ROSSANO				CASALMAGGIORE				CREMA				CREMONA				ALBA				
Capoluogo		Altri Comuni		Capoluogo		Altri Comuni		Capoluogo		Altri Comuni		Capoluogo		Altri Comuni		Capoluogo		Altri Comuni		
M.	F.	M.	F.	M.	F.	M.	F.	M.	F.	M.	F.	M.	F.	M.	F.	M.	F.	M.	F.	
3	1	1	3	1	1	1	1	7	...	7	...	9	...	1	3	12	2	4
1	3	...	2	...	1	...	20	...	4	...	14	...	8	...	31	6	1
1	1	...	1	...	13	4	26	3	4	2	3	...	6	1	5
5	...	1	...	10	8	...	2	...	30	1	10	...	5	...	11	...	6
6	...	9	2	18	1	20	4	11	6	47	20	49	16	151	19	13	4	60	15	6
2	...	9	1	15	2	21	2	30	...	33	16	52	1	84	35	8	5	26	21	7
...	7	...	14	1	6	5	52	7	47	8	161	4	...	1	14	9	8
7	1	10	5	39	1	1	...	114	9	17	2	283	6	8	8	9
6	...	8	...	5	...	7	...	17	2	11	...	28	3	36	1	8	1	32	3	8
4	...	23	...	2	...	9	...	20	...	17	...	77	1	58	2	10	...	27	1	7
...	...	1	1	2	2	22	...	8	3	19	8	24	33	167	17	...	1	19	13	8
...	1	...	3	3	...	4	1	6	3	1	1	9
7	...	16	6	...	4	1	14	5	2	9	10
7	...	1	...	13	8	5	...	8	4	2	...	46	7	7	...	4	8	15	24	12
10	...	6	...	33	10	55	8	19	21	69	36	133	35	312	48	15	34	70	91	13
1	5	2	14
34	29	12	2	24	6	62	96	44	15	113	42	112	34	266	155	17	11	42	12	15
...	3	38	3	1	5	4	2	...	2	27	...	13	7	6	23	98	75	16
4	2	17	1	1	...	1	...	2	2	2	4	1	18	3	93	11	17
...	2	22	3	1	3	3	3	4	...	6	...	37	9	18
...	3	1	...	2	1	39	2	9	...	19
15	...	3	...	11	...	21	21	...	7	...	34	...	2	2	9	1	20
3	...	2	...	9	...	29	47	2	1	...	25	4	2	21
...	1	5	...	1	...	1	...	3	...	22
...	2	6	6	...	23
3	4	2	2	5	1	4	10	21	15	6	...	34	13	1	...	10	1	24
...	3	5	4	1	2	11	14	14	19	15	22	3	...	25
4	...	20	3	2	1	9	1	9	7	6	2	31	4	36	15	9	4	61	5	26
182 (6)	64	416	93	358	48	595	123	333	89	1402	212	997	187	3238	395	256	115	1248 (8)	355	27
2	...	29	...	2	...	5	...	21	...	12	...	17	...	108	...	6	...	58	...	28
327	...	552	...	102	...	333	...	91	...	777	1	320	...	2371	1	211	...	981	1	29
739	5	2691	45	7	2	1	...	24	82	765	275	1150	34	59	9	287	138	30
...	...	1	5	...	31
...	...	1	...	2	...	1	...	4	...	2	...	7	...	4	...	2	...	8	...	32
9	...	8	...	2	...	1	...	7	...	1	...	67	...	4	...	3	...	7	...	33
3	...	1	1	1	12	...	34
20	...	18	17	...	35
10	...	3	4	...	1	...	1	...	1	...	35	17	...	36
17	...	25	...	8	...	54	41	...	52	...	443	1	70	...	77	...	37
4	...	10	...	24	...	39	...	13	...	46	...	54	...	159	...	23	...	94	...	38
1	7	6	2	...	39
9	2	40
...	...	18	...	9	...	25	...	5	...	43	124	...	28	...	65	...	41
25	...	26	...	83	...	91	...	33	...	211	...	119	...	537	...	38	...	327	...	42
61	...	123	1	106	...	160	...	87	...	411	...	412	...	929	2	88	...	290	...	43
16	...	7	...	7	...	5	...	21	...	1	...	24	...	7	...	4	...	12	...	44
...	1	3	25	...	3	...	1	45
1243	5	3513	46	346	...	725	2	294	...	1570	83	1881	276	5869	38	533	9	2259	147	46

1 fabbricanti di stufe 4 a) e 20 b). — (4) Compresi 2 fabbricanti di miele e cera vergine a). — (5) Compreso 1 fontaniere. — (6) Compreso 1 fab-
a) e 2 b).

Censimento 1881.

TAV. I. — POPOLAZIONE CLASSIFICATA PER PROFESSIONI

Numero d'ordine	PROFESSIONI O CONDIZIONI	Segue G O M O				CIRCONDARI DELLA PROVINCIA DI COSENZA											
		VARESE				CASTROVILLARI				COSENZA				PAOLA			
		Capoluogo		Altri Comuni		Capoluogo		Altri Comuni		Capoluogo		Altri Comuni		Capoluogo		Altri Comuni	
		M.	F.	M.	F.	M.	F.	M.	F.	M.	F.	M.	F.	M.	F.	M.	F.
VI. — Mobilio, utensili ed oggetti d'uso domestico.																	
1	Sediari ed impagliatori di sedie . . .	{ a)	1	...	5	17	4	13	5	...
		{ b)	3	...	15	17	5	2	1	35	5	...
2	Fabbricanti di mobili	{ a)	6	...	5	1	...	1	...	2	7	...
		{ b)	1	3	1	...
3	Tornitori di legno e di osso.	{ a)	3	...	4
		{ b)	12	...	10
4	Inverniciatori e fabbricanti d'insegne	{ a)	9	...	6
		{ b)	28	...	17
5	Indoratori in legno, stucco, ecc. . . .	{ a)	1	...	1	1	...
		{ b)	2	...	1
7	Materassai	{ a)	5	...	12
		{ b)	5	...	8	1
9	Tappezzieri e addobbatori.	{ a)	4	...	2	2	1	...
		{ b)	7	...	1	3	1	...
11	Fabbricanti di specchi, vetri e cri-	{ a)	6	1	5
	stalli	{ b)	10	...	29
12	Fabbricanti di ceramica.	{ a)	1	...	8	9	...	1	...	22	...	4	...	11	...
		{ b)	3	...	138	16	...	20	1	13	...	44	...	2	...	10	...
15	Fabbricanti di botti, mastelli, stacci,	{ a)	2	...	7	...	1	12	18	10	...
	scale, ecc.	{ b)	6	...	11	...	1	17	55	9	...
16	Fabbricanti di pettini.	{ a)	1	3	14	2	...
		{ b)	5	...	118	23	1	38
18	Fabbricanti di spazzole e di pennelli	{ a)	1	...	1
		{ b)
20	Fabbricanti di ceste, gabbie, ecc. . . .	{ a)	6	...	45	11	2	2	...	43	61	5	...	8	...
	TOTALE		127	1	450 (2)	40	6	106	12	27 (4)	1	285	61	11	...	71	...
VII. — Veicoli, selleria ed altri articoli da viaggio.																	
1	Fabbricanti di carrozze e carri . . .	{ a)	7	...	19	...	4	4	2	...	3
		{ b)	7	...	15	...	7	2	11	...	5
4	Sellai e morsai.	{ a)	9	...	1	...	2	7	...	3	...	5	4	...
		{ b)	27	...	1	18	...	4	...	7	3	...
	TOTALE		52 (1)	...	36	...	13	33 (3)	...	7	...	25	...	8	...	7	...
VIII. — Costruzioni navali.																	
1	Maestri d'ascia e carpentieri	7	16	3	2	...
2	Calafati	4	4	8	...
IX. — Fabbricazione d'armi e munizioni.																	
1	Armaiuoli	{ a)	2	...	2	...	5	14	...	3	...	29	...	1	...	12	...
		{ b)	2	8	18	...	3	...	22	5	...
3	Pirotecnici e fabbricanti di polvere e	{ a)	3	1	1	...
	di dinamite	{ b)	2	...	3	...	2	2	2
	TOTALE		4	...	2	...	13	37	...	9	...	54	...	1	...	20	2

(1) Compresi 2 fabbricanti di oggetti di cuoio b). — (2) Compreso 1 fabbricante di letti di ferro a) e 1 fabbricante di stuoie a). — (3) Con (6) Compreso 1 fabbricante di stuoie a). — (7) Compresi 7 fabbricanti di oggetti di cuoio 1 a) e 6 b).

(esclusi i bambini fino ad otto anni compiuti).

Professioni per Circondari.

ROSSANO				CIRCONDARI DELLA PROVINCIA DI CREMONA												CIRCOND. DELLA PROV. DI CUNEO				Numero d'ordine
Capoluogo		Altri Comuni		CASALMAGGIORE				CREMA				CREMONA				ALBA				
M.	F.	M.	F.	Capoluogo		Altri Comuni		Capoluogo		Altri Comuni		Capoluogo		Altri Comuni		Capoluogo		Altri Comuni		
M.	F.	M.	F.	M.	F.	M.	F.	M.	F.	M.	F.	M.	F.	M.	F.	M.	F.	M.	F.	
1	...	2	1	1	1	...	1	...	1	1	1	...	1
1	...	4	2	1	8	1	...	2	1
5	2	2	...	2	2	2	...	2
3	1	1	1	2
...	1	1	...	8	...	5	...	1	...	1	...	3
...	1	...	1	1	...	10	...	4	...	3	...	1	...	3
...	2	3	...	2	...	13	...	2	4
...	3	2	...	2	...	52	...	4	...	2	4
...	2	9	...	1	...	1	...	2	...	5
...	2	29	...	3	...	3	...	6	...	5
...	1	...	1	...	9	...	1	...	4	...	2	...	9	1	12	5	7
...	...	1	3	...	7	...	4	2	12	...	4	...	2	1	16	14	7
...	1	...	1	...	7	...	1	...	3	1	4	...	9
...	...	3	33	1	2	...	2	9
...	1	2	...	14	...	5	11
...	15	25	...	10	11
...	...	5	...	1	3	...	2	2	...	1	12
1	...	13	1	16	...	1	19	3	12
...	...	4	...	5	...	10	...	5	...	3	...	2	...	36	...	4	...	25	...	15
2	...	15	...	9	...	12	...	7	...	10	...	5	...	27	...	1	...	22	...	15
...	3	2	1	...	16
...	1	1	1	16
...	8	3	...	6	...	1	18
...	9	1	...	4	18
1	2	5	...	15	1	21	...	14	1	15	...	62	5	77	...	15	3	26	2	20
14	2	51	2	87 (6)	1	55	1	73	1	47	2	318	7	204	2	46	8	125	24	20
5	1	3	1	2	...	16	...	23	1	1
3	8	...	4	...	22	...	47	...	1
4	4	...	10	...	6	...	11	...	14	...	35	...	2	...	9	...	4
...	6	...	2	...	17	...	17	...	56	1	41	...	6	...	13	...	4
12	...	7 (5)	...	10	...	12	...	24	...	28	...	88 (7)	2	82	...	46	...	92	...	1
1	...	2	1
...	5	2	2
5	...	2	...	1	2	...	2	...	4	...	2	...	2	...	4	...	1
3	...	7	2	5	...	4	6	...	1
...	1	3	...	3
2	...	2	3
10	...	11	...	1	4	...	2	...	9	...	7	...	2	...	13	...	3

presi 2 fabbricanti di oggetti di cuoio b). — (4) Compreso 1 fabbricante di pipe a). — (5) 7 fabbricanti di tele incerate 3 a) e 4 b). —

Censimento 1881.

Numero d'ordine	PROFESSIONI O CONDIZIONI	Segue COMO				CIRCONDARI DELLA PROVINCIA DI COSENZA											
		VARESE				CASTROVILLARI				COSENZA				PAOLA			
		Capoluogo		Altri Comuni		Capoluogo		Altri Comuni		Capoluogo		Altri Comuni		Capoluogo		Altri Comuni	
		M.	F.	M.	F.	M.	F.	M.	F.	M.	F.	M.	F.	M.	F.	M.	F.
	X. — Lavorazione dei metalli.																
2	Fonditori di ottone, bronzo ed altre leghe metalliche	2	4	4	2	4	4	9	1	4	309	4	116
5	Fabbrî-ferrai, imbrunitori e chiodaiuoli	25	94	205	7	14	234	45	389	21	115
6	Fabbricanti di ferri da cavallo e maniscalchi	5	9	5	2	...	3	...	2
7	Ramai e calderai	9	14	35	1	12	53	2	102	2	65	93
8	Lattonieri e stagnari	4	15	13	18	...	2	5	16	8	6	3
	TOTALE	181	783	1	23	465	66	871	28	398
	XI. — Macchine ed arnesi diversi.																
1	Fabbricanti di macchine e meccanici	2	4	15	68	...	1	2
4	Fabbricanti di forbici e coltelli	3	1	5	2	...	1	...	25	9	11
5	Fabbricanti di pesi e misure	2	6
6	Macchinisti	14	...	7	5	...	1	2
7	Fuochisti	34	1	5	17	5	2	8
	TOTALE	32	136	1	15	3	64	7	29
	XII. — Strumenti di precisione e di musica.																
3	Fabbricanti di strumenti di chirurgia	1	7	...	3
4	Fabbricanti di organi, pianoforti e armonium	8	7	...	8	2	5	6	3	2	2
6	Orologiai	3	...	2	2	1	2
	TOTALE	27	13	2	7	8	14	2	6
	XIII. — Carta.																
1	Fabbricanti di carta e cartone	98	75	95	52
5	Legatori di libri e rigatori di carta	2	3	1	1	3	...	4
	TOTALE	103	75	121	59	5	3	7	1	1
	XIV. — Tipografia e litografia.																
1	Tipografi	5	21	...	7	3	...	33
2	Litografi e cromolitografi	2	...	2
	TOTALE	28	9	4	35	1
	XV. — Prodotti chimici.																
1	Fabbricanti di prodotti chimici per la medicina	2	1	2
12	Fabbricanti di gas-luce	4

(1) Compreso 1 fabbricante di strumenti musicali b) — (2) Compresi 17 fonditori di ghisa, 16 maschi 2 a) e 14 b), e 1 femmina a) — a). — (5) Compresi 2 fabbricanti di carta e cartone a) e 5 scatolaie b) — (6) Compreso 1 ottico a). — (7) Compresi 11 fabbricanti di stru- (10) Compreso 1 fabbricante di strumenti musicali a). — (11) Compresi 2 fabbricanti di strumenti musicali a). — (12) Compresi 2 litografi a).

(esclusi i bambini fino ad otto anni compiuti).

Professioni per Circondari.

ROSSANO				CIRCONDARI DELLA PROVINCIA DI CREMONA												CIRCOND. DELLA PROV. DI CUNEO				Numero d'ordine
Capoluogo		Altri Comuni		CASALMAGGIORE				CREMA				CREMONA				ALBA				
M.	F.	M.	F.	Capoluogo		Altri Comuni		Capoluogo		Altri Comuni		Capoluogo		Altri Comuni		Capoluogo		Altri Comuni		
M.	F.	M.	F.	M.	F.	M.	F.	M.	F.	M.	F.	M.	F.	M.	F.	M.	F.	M.	F.	
...	2	3	1	...	6	...	
...	2	37	...	3	...	1	...	4	...	2
32	...	35	...	29	...	75	1	15	...	154	...	51	...	316	...	20	...	171	...	5
38	...	148	...	48	...	52	...	53	...	162	1	278	...	429	...	69	...	164	...	6
...	3	...	2	...	5	2	2	...	9	...	10	...	4	...	12	...	7
...	7	7	...	4	...	16	...	10	...	11	...	17	...	8
3	...	5	...	7	...	4	...	5	...	13	...	13	...	37	...	7	...	19	...	9
21	...	18	...	6	...	4	...	8	...	5	...	39	...	26	...	4	1	15	...	10
1	...	1	...	3	...	3	...	6	2	...	1	7	...	6	...	5	...	18	...	11
1	...	2	...	4	...	1	...	8	...	5	...	25	...	1	...	18	...	26	...	12
96	...	209	...	107	...	141	1	112 (9)	4	345	2	478	...	838	...	140	1	452	...	13
...	1	...	2	10	4	14
1	1	...	3	...	3	11	...	2	...	6	...	3	...	15
...	2	...	2	...	6	...	5	...	16	...	3	...	3	...	16
...	...	1	4	...	2	...	11	...	5	...	14	...	1	...	6	...	17
...	2	...	1	...	1	3	2	1	...	2	...	18
...	2	12	...	1	...	2	...	2	...	19
3	...	1	...	4	...	2	...	4	...	3	...	13	...	10	...	3	...	6	...	20
...	...	3	3	1	...	12	...	10	...	6	...	5	...	21
4	...	5	...	8	...	19	...	12	...	21	...	71	2	53	...	26	...	27	...	22
...	1	1	...	1	...	23
...	1	...	3	2	1	...	24
...	3	...	10	25
4	2	...	1	...	3	...	1	...	16	...	2	...	6	...	8	...	26
1	...	2	...	1	...	1	...	1	10	...	1	...	5	...	7	...	27
6 (8)	...	2	...	3	...	6	...	17	...	3 (10)	...	30 (11)	...	3	...	12	...	17	...	28
...	29
2	...	1	...	1	7	...	1	...	2	...	4	...	30
...	...	1	...	3	5	9	...	2	...	4	...	2	...	31
2	...	2	...	4	5	16	...	3	...	6	...	6	...	32
1	2	4	4	1	...	1	...	1	2	...	33
2	...	1	...	16	28	74	...	8	...	20	...	8	...	34
...	3	...	1	35
3	...	1	...	18	32	83 (12)	1	9	1	20	1	10	...	36
...	37
...	3	1	...	1	...	38

(3) Compresi 4 fabbricanti di strumenti da falegname 2 a) e 2 b), e 1 fabbricante di macchine. — (4) Compresi 24 fabbricanti di carta e cartoni musicali 4 a) e 7 b) — (8) Compreso 1 fabbricante di strumenti musicali b). — (9) Compreso 1 fabbricante di tele metalliche b). —

(esclusi i bambini fino ad otto anni compiuti).

Professioni per Circondari.

				CIRCONDARI DELLA PROVINCIA DI CREMONA										CIRCOND. DELLA PROV. DI CUNEO				Numero d'ordine		
ROSSANO				CASALMAGGIORE				CREMA				CREMONA				ALBA				
Capoluogo		Altri Comuni		Capoluogo		Altri Comuni		Capoluogo		Altri Comuni		Capoluogo		Altri Comuni		Capoluogo			Altri Comuni	
M.	F.	M.	F.	M.	F.	M.	F.	M.	F.	M.	F.	M.	F.	M.	F.	M.	F.		M.	F.
...	1	3	2	2	1	...	2	13
...	13	4	...	2	...	1
...	5	...	1	2	...	1	...	1	...	2	1	14
...	20	1	...	12	7	2	...	3	5
...	154	3	16
...	280	4
2	...	2	...	1	...	1	1	17
3	1	4
5	1	73 (6)	...	27	...	6 (7)	...	22 (8)	2	3	...	25 (11)	7	471 (13)	7	11 (15)	8 (15)	8 (16)	8	...
...	1
4	...	4	...	4	1	3	...	2	1	2	...	14	...	10	...	1	2
7	...	16	...	1	...	2	...	5	...	3	...	22	...	4	...	1
12 (5)	...	20	...	5	1	5	...	9 (9)	1	5	...	36	...	18 (14)	...	2
1968	3837	5161	9545	1368	439	2274	1268	1422	1294	4939	7795	5512	3182	15328	7228	1356	907	5932	3394	

ED IGIENE DELLA PERSONA.

6	5	5	8	2	1	8	1	10	5	10	2	18	8	23	11	25	16	78	31	1
15	...	3	...	14	3	14	1	26	...	12	...	62	...	65	...	25	...	45	15	2
22	...	34	1	5	...	4	...	26	...	10	...	92	3	95	...	22	10	26
...	50	...	150	1	46	...	14	7	9	57	123	51	312	8	105	...	15	2	104	3
...	42	...	8	...	7	...	11	...	18	...	16	1	116	...	70	...	83	...	30	4
37	92	37	159	20	56	18	26	59	27	79	139	206	431	168	175	47	108	74 (17)	149	...
43	97	42	167	22	57	25	27	69	32	89	141	224	439	191	183	72	124	152	180	

COMMERCIO.

...	1	1	8	2	...	1
...	7	2	...	7	...	19	...	1	...	6	...	4
...	1	2
1	...	3	2	58	...	93	...	47	...	259	...	178	...	394	...	10	...	12	...	3
5	...	8	1	1	...	4
...	...	1	3	3	...	1	1	...	1	1	...	5
1	2	1	3	...	1
...	...	1	...	2	...	6	...	6	...	1	...	32	...	16	...	4	...	5	2	6
1	...	3	2	...	2	...	1	...	1	1	...	7
...	1	1	...	7	...	2	2	...	8
1	2	...	1	...	21	...	4	...	53	...	14	...	4	...	9	...	9
15	...	8	...	3	...	8	...	30	...	2	...	42	1	20	1	4	1	14	22	10
12	...	7	...	3	...	1	...	3	1	4	...	7	...	19	...	5	1	19	...	11
...	1	...	3	...	6	...	1	...	7	6	...	12
36	...	31	2	78	...	111	...	120 (10)	1	287	...	363 (12)	1	476	2	33	3	76	24	...

(3) Compreso 1 negoziante di piante e fiori freschi — (4) Compreso 1 battiloro *b*) e 1 fabbricante di giocattoli *a*). — (5) Compreso 1 fabbricante di (9) Compreso 1 lavorante in galvano-plastica *b*), e 1 fabbricante di figurine di gesso, ecc. *a*). — (10) Compreso 1 sovventore su pegni. — Compresi 31 fabbricanti di concimi. — (14) Compresi 4 negozianti di piante e fiori freschi. — (15) Compresi 4 fabbricanti di profumerie, 2 maschi

Censimento 1881.

TAV. I. — POPOLAZIONE CLASSIFICATA PER PROFESSIONI

Numero d'ordine	PROFESSIONI O CONDIZIONI	Segue CO MO				CIRCONDARI DELLA PROVINCIA DI COSENZA											
		VARESE				CASTROVILLARI				COSENZA				PAOLA			
		Capoluogo		Altri Comuni		Capoluogo		Altri Comuni		Capoluogo		Altri Comuni		Capoluogo		Altri Comuni	
		M.	F.	M.	F.	M.	F.	M.	F.	M.	F.	M.	F.	M.	F.	M.	F.
II. — Derrate e merci.																	
1	Negozianti di materiali da costruzione.	2	...	46	3	1	...	2	...	1	...
	(a)	2	...	46	3	1	...	2	...	1	...
	(b)	3	...	1	1
2	Negozianti di derrate e di cereali.	7	3	41	3	2	...	11	...	6	...	40	1	1	...	17	...
	(a)	7	3	41	3	2	...	11	...	6	...	40	1	1	...	17	...
	(b)	7	...	7	5	5	5	...
3	Negozianti di foraggi, crusca, ecc.	2	1	...
4	Negozianti di bestiame (esclusi i cavalli)	1	...	47	12	...	4	...	45	...	1	...	6	...
	(a)	1	...	47	12	...	4	...	45	...	1	...	6	...
	(b)	1	...	12	8	6	4	...
5	Negozianti di cavalli.	1
6	Droghieri e negozianti di coloniali e di petrolio.	20	4	28	9	10	...	41	...	7	...	44	2	2	...	24	...
	(a)	20	4	28	9	10	...	41	...	7	...	44	2	2	...	24	...
	(b)	32	...	26	7	3	...	7	...	8	...	3	8	...
7	Rivenditori di generi di privata.	3	2	22	21	2	1	21	2	9	3	56	9	3	1	19	4
	(a)	3	2	22	21	2	1	21	2	9	3	56	9	3	1	19	4
	(b)	...	1	3	6	1	...	4	3	1	...	6	1	1	...	3	3
9	Negozianti di lino e di cotone grezzi.	3	6	11	1	3	12	5	...
10	Negozianti di filati e tessuti d'ogni genere.	34	7	46	31	7	...	72	1	13	...	58	6	12	...	52	3
	(a)	34	7	46	31	7	...	72	1	13	...	58	6	12	...	52	3
	(b)	30	...	20	7	3	...	31	...	27	1	15	3	4	...	24	1
11	Negozianti di abiti, biancheria, calzature, ecc.	5	1	1	1	1	...	4	1	1	...	1	...
	(a)	5	1	1	1	1	...	4	1	1	...	1	...
	(b)	1	1
12	Negozianti di cuoi, pelli ed oggetti di pellicceria.	5	...	4	...	3	...	19	...	23	...	14	...	11	...	5	...
	(a)	5	...	4	...	3	...	19	...	23	...	14	...	11	...	5	...
	(b)	1	1	...	12	...	1	...	2	...	14
13	Negozianti di legna da ardere e di carbone.	19	2	6	...	2	...	4	6	...	3	5	...
	(a)	19	2	6	...	2	...	4	6	...	3	5	...
	(b)	2
14	Negozianti di mobili di legno e di ferro.	1	1	1
	(a)	1	1	1
15	Negozianti di vetri, maioliche, specchi e lampade.	1	1	5	1	3	...	3	...	6
	(a)	1	1	5	1	3	...	3	...	6
	(b)	2	1	5	...	1	2
16	Chincaglieri e negozianti di giuocattoli.	5	10	2	...	2
	(a)	5	10	2	...	2
	(b)	3	2	2
17	Merciai.	14	8	15	21	4	...	19	2	7	...	44	2	1	...	17	1
	(a)	14	8	15	21	4	...	19	2	7	...	44	2	1	...	17	1
	(b)	2	3	14	13	4	...	10	1	11	2	1	...	14	...
19	Negozianti di ferrarecce.	11	1	6	...	2	...	5	...	3	...	1	...	2	...	1	...
	(a)	11	1	6	...	2	...	5	...	3	...	1	...	2	...	1	...
	(b)	2	4	...	2	...	1	1	...	2	...
24	Librai e negozianti di musica.	6	1	3	1	...	3	...	2
	(a)	6	1	3	1	...	3	...	2
	(b)	24	1	2	3
25	Negozianti di carta e cartolai.	1	...	4
	(a)	1	...	4
	(b)	2
28	Negozianti di stracci ed ossa.	3	1	8	4	1	...	14	1
	(a)	3	1	8	4	1	...	14	1
	(b)	3	2	4	...	3	...	2
29	Rigattieri.	1	1	5	1
30	Negozianti di bozzoli e di semi di bachi.	1	...	8	6	8	4	...	10	3	...
31	Negozianti di formaggi e di burro.	10	...	4	6	1	...	5
33	Negozianti in generi diversi.	9	2	1	...	33	3	17	5	31	4	2	...	45	2
	(a)	9	2	1	...	33	3	17	5	31	4	2	...	45	2
	(b)
	TOTALE	227	39	437	151	47	1	346	22	154	11	445	38	64	3	265	20
	(1)	227	39	437	151	47	1	346	22	154	11	445	38	64	3	265	20
	(2)
	(3)
	TOTALE della IV Categoria	330	40	657	152	53	1	379	23	192	11	545	42	71	3	314	20

I. Trasporti per vie ferrate ed ordinarie. Poste, telegrafi e telefoni.

CATEGORIA V. —

1	Impiegati al servizio delle ferrovie	14	...	41	101	...	20	...	46	1	...
2	Cantonieri ferroviari	6	...	4	2	63	1	10	...	32

(1) Compresi 2 negozianti di mobili b), e 1 negoziante di oggetti di antichità a). — (2) Compreso 1 negoziante di strumenti d'ottica e chirurgia brelli a), 1 maschio e 1 femmina. — (6) Compresi 2 negozianti di macchine, ecc., 2 negozianti di strumenti d'ottica e chirurgia 1 a) e 1 b), 4 goziante di stampe, quadri, ecc. a). — (8) Compreso 1 negoziante di cavalli b), 1 negoziante d'ombrelli a), e 1 negoziante di zolfo greggio. — di mobili b), 3 negozianti di zolfo greggio, e 1 negoziante di stampe, quadri, ecc. a). — (11) Compreso 2 negozianti di zolfo greggio.

(esclusi i bambini fino ad otto anni compiuti).

Professioni per Circondari.

ROSSANO				CIRCONDARI DELLA PROVINCIA DI CREMONA												CIRCOND. DELLA PROV. DI CUNEO				Numero d'ordine
				CASALMAGGIORE				CREMA				CREMONA				ALBA				
				Capoluogo		Altri Comuni		Capoluogo		Altri Comuni		Capoluogo		Altri Comuni		Capoluogo		Altri Comuni		
M.	F.	M.	F.	M.	F.	M.	F.	M.	F.	M.	F.	M.	F.	M.	F.	M.	F.	M.	F.	
1	5	...	2	1	1	...	5	1	4	2	2	...	1
...	1
13	4	...	8	...	10	1	15	...	11	3	48	...	5	1	39	2	2
...	2	8	1	3	...	1	...	11	...	2	...	14	...	3	3	8	3	3
1	...	3	2	18	1	...	1	...	3	...	3
3	...	1	...	1	...	9	...	1	...	11	...	3	...	70	...	7	...	35	...	4
1	...	1	...	2	...	1	29	2	28	...	5
...	3	2	...	1	2	...	6
14	...	20	...	6	...	3	...	13	1	5	2	31	7	10	2	4	1	15	3	7
28	9	12	...	5	...	6	...	19	...	6	...	51	...	12	...	5	2	16	11	8
8	4	16	1	3	2	8	5	4	4	17	6	15	12	37	12	...	1	19	4	9
...	...	2	...	2	...	2	10	5	5	4	2	2	...	3	10	14	10
...	4	6	...	15	...	13	29	3	1	7	8	7	11
12	3	9	1	9	2	11	1	13	10	17	2	79	12	65	16	12	8	40	26	12
3	...	9	...	2	...	4	...	9	...	11	2	52	...	15	...	8	6	17	14	13
...	1	2	1	...	1	2	2	8	1	...	14
...	1	...	1	1	...	15
11	...	5	...	3	5	...	1	...	14	...	4	1	1	...	3	...	16
3	...	1	...	1	1	1	17
1	5	...	1	...	1	2	4	...	24	4	15	...	9	1	2	...	18
...	7	2	...	7	...	2	1	2	19
...	1	5	3	1	5	...	20
2	8	...	2	...	7	1	5	...	7	1	9	5	2	2	3	...	21
...	...	1	5	...	3	2	2	2	...	2	22
9	3	3	1	1	1	7	2	4	2	11	...	4	...	9	4	15	9	23
...	...	2	...	1	1	5	...	6	5	4	...	3	3	2	4	5	...	24
1	...	7	...	4	1	13	10	2	...	2	4	15	...	32	23	1	3	8	15	25
...	...	3	...	4	1	4	8	1	...	16	2	3	...	8	18	6	...	9	...	26
...	4	...	5	...	7	1	3	3	18	6	9	...	7	2	12	1	27
...	4	...	4	1	6	...	3	...	9	...	13	...	28
...	1	...	1	...	1	...	3	...	1	...	1	...	3	...	29
...	3	...	3	...	3	2	30
...	2	1	1	...	15	3	2	1	31
...	...	2	...	4	...	7	1	4	...	1	...	50	...	9	2	32
...	4	4	5	21	...	2	1	4	...	33
...	...	8	...	6	...	6	...	4	3	2	1	...	3	5	34
...	...	1	8	4	...	1	1	7	8	13	5	...	5	4	2	1	35
1	15	2	3	...	16	...	14	5	...	36
...	3	...	9	10	1	34	1	1	...	19	...	37
...	...	18	3	1	...	1	...	3	3	14	...	38
112	32	131	24	90 (4)	13	116	27	156 (5)	28 (5)	235	46	478 (6)	72 (7)	495 (8)	96	116 (9)	60	385 (10)	174 (11)	1
148	32	162	25	168	13	227	27	276	29	522	46	841	73	971	98	149	63	461	198	

TRASPORTI.

7	...	33	15	...	10	...	4	...	102	...	53	2	38	...	46	...	1
22	...	27	11	6	1	...	20	4	10	...	127	28	9	2	97	8	2

a). — (3) Compresi 3 negozianti di armi e munizioni 2 a) e 1 b). — (4) Compreso 1 fabbricante di mobili b). — (5) Compresi 2 negozianti d'omnegozianti d'oggetti di antichità a), e 2 negozianti di stampe, quadri, ecc. a). — (7) Compresa 1 negoziante di oggetti di antichità a) e 1 ne- (9) Compresi 2 negozianti di macchine, ecc. e 1 negoziante d'armi e munizioni a). — (10) Compreso 1 negoziante di cavalli b), 2 negozianti

Censimento 1881.

TAV. I. — POPOLAZIONE CLASSIFICATA PER PROFESSIONI

Numero d'ordine	PROFESSIONI O CONDIZIONI	Segue COMO				CIRCONDARI DELLA PROVINCIA DI COSENZA											
		VARESE				CASTROVILLARI				COSENZA				PAOLA			
		Capoluogo		Altri Comuni		Capoluogo		Altri Comuni		Capoluogo		Altri Comuni		Capoluogo		Altri Comuni	
		M.	F.	M.	F.	M.	F.	M.	F.	M.	F.	M.	F.	M.	F.	M.	F.
3	Portalettere e guarda-fili telegrafici. . .	8	...	35	4	4	...	28	...	11	...	50	1	8	...	27	2
5	Impiegati al servizio delle diligenze.	3	...	1	...	5	...	8	3	1
6	Affitta carrozze, cavalli e asini.	8	...	10	...	6
7	Cocchieri di vetture pubbliche.	71	...	80	...	17	...	37	...	25	...	49	...	2	...	30	...
8	Carrettieri e mulattieri	21	...	297	...	36	...	776	2	18	...	783	1	33	...	527	2
9	Stallieri	13	1	10	2	3	...	15	...	10	...	1
	TOTALE . . .	133	1	467	8	60	...	1017	3	114	...	984	2	44	...	588	5
II. — Navigazione.																	
2	Proprietari e noleggiatori di barche.	1	9	...
3	Capitani e ufficiali di marina mercantile.	2	1	...	5	...	7	...
4	Piloti e marinai	8	92	...	858	3
5	Barcaioli e conduttori di zattere.	206	3	6	...
6	Custodi d'argini e navalestri	2	...	4	17	1
	TOTALE . . .	2	...	221	3	17	2	...	97	...	884 (1)	3
	TOTALE della V Categoria . . .	135	1	688	11	60	...	1034	3	114	...	986	2	141	...	1472	8

CATEGORIA VI. — CAPITALISTI

1	Capitalisti, benestanti, ecc.	123	254	652	1095	160	438	2356	2885	241	75	3032	3191	93	110	1753	2004
2	Pensionati	40	23	98	25	13	...	27	11	35	35	42	9	28	4	50	3
	TOTALE della VI Categoria . . .	163	277	750	1120	173	438	2383	2896	276	110	3074	3200	121	114	1803	2007

CATEGORIA VII. — IMPIEGATI PRIVATI E

1	Intendenti ed esattori privati	18	7	92	41	1	...	18	...	37	...	35	...	1	...	3	...
2	Scritturali e copisti.	16	...	5	...	2	...	20	...	17	...	5	...	4	...	16	...
3	Governanti e damigelle di compagnia.	4	8	...	3	...	30	1
4	Nutrici	1	...	2	...	4	...	24	...	50	...	54	...	5	...	17
5	Cuochi, credenzieri e dispensieri. . . .	29	4	81	12	5	...	17	2	36	...	52	2	4	...	25	...
6	Servitori, domestici, portinai e fantesche.	67	363	225	988	32	200	241	991	212	692	361	1367	28	95	290	910
7	Guardaboschi privati	1	...	2	2	...	1	...	11	...	7	...	2	...
8	Guardie campestri private	1	...	41	...	5	...	153	...	1	...	342	60	...
10	Camerieri di trattoria, birreria e caffè. .	64	51	144	136	15	12	25	26	36	65	41	79	8	6	27	42
12	Bigliardieri, biscazzieri	5	...	2	...	1	1	...
	TOTALE della VII Categoria . . .	196	426	590	1183	60	216	481	1051	342	810	848	1532	52	103	424	970

CATEGORIA VIII. — DIFESA

1	Esercito (uffic. soldati e veterani). . . .	106	...	62	...	148	...	59	...	253	...	187	...	74	...	70	...
---	---	-----	-----	----	-----	-----	-----	----	-----	-----	-----	-----	-----	----	-----	----	-----

(1) Compresi 4 proprietari di navi.

(esclusi i bambini fino ad otto anni compiuti).

Professioni per Circondari.

				CIRCONDARI DELLA PROVINCIA DI CREMONA												CIRCOND. DELLA PROV. DI CUNEO				Numero d'ordine
ROSSANO				CASALMAGGIORE				CREMA				CREMONA				ALBA				
Capoluogo		Altri Comuni		Capoluogo		Altri Comuni		Capoluogo		Altri Comuni		Capoluogo		Altri Comuni		Capoluogo		Altri Comuni		
M.	F.	M.	F.	M.	F.	M.	F.	M.	F.	M.	F.	M.	F.	M.	F.	M.	F.	M.	F.	
8	...	29	...	1	...	7	...	4	...	10	...	18	...	32	...	7	...	36	...	3
...	3	...	13	...	4	1	...	5
2	...	2	1	...	2	...	6
73	...	270	...	18	...	22	...	15	...	29	...	99	...	67	...	20	...	11	...	7
155	...	130	...	46	...	205	...	24	...	177	...	80	...	471	...	74	...	305	...	8
4	...	1	...	4	...	9	...	16	...	10	...	48	1	40	1	28	...	23	...	9
271	...	492	...	69	...	269	6	73	...	263	4	361	1	790	31	177	2	521	...	9
2	4	5	2
...	...	1	1	...	3
13	...	30	1	1	...	4
...	25	1	...	10	...	57	1	...	5
...	6	...	6	8	...	49	...	64	1	...	6
15	...	31	...	35	...	6	9	...	65	...	121	4
285	...	523	...	104	...	275	6	73	...	272	4	426	1	911	31	177	2	525	...	9

E PENSIONATI — GRUPPO UNICO.

176	148	842	1326	266	504	206	534	82	355	564	1183	360	1032	603	1769	96	220	1182	1558	1
17	28	2	1	31	19	13	17	37	40	12	11	190	212	91	63	59	13	121	76	2
193	176	844	1327	297	523	219	551	119	395	576	1194	550	1244	694	1832	155	233	1303	1634	

PERSONALE DI SERVIZIO. — GRUPPO UNICO.

34	...	17	...	9	...	1	...	6	1	14	...	151	6	32	...	16	...	30	...	1
21	...	17	...	7	...	2	...	24	...	6	22	...	25	...	25	...	2
...	2	...	1	...	2	...	2	...	10	17	...	8	...	1	3
...	15	...	15	1	32	...	5	4
19	...	14	...	1	3	1	1	32	13	8	8	96	13	24	4	20	12	28	70	5
80	260	98	471	159	214	149	123	93	464	144	452	286	1484	364	655	55	312	453	1254	6
...	...	17	3	10	...	2	...	1	...	7
52	...	140	23	46	4	...	8
19	21	33	21	13	5	26	14	43	29	121	66	173	127	171	55	63	16	79	70	10
...	12
225	298	336	508	189	224	179	141	198	517	319	526	706	1679	669	727	181	341	620	1414	

DEL PAESE. — GRUPPO UNICO.

163	...	48	...	11	...	23	...	235	...	43	...	714	...	192	...	538	...	523	...	1
-----	-----	----	-----	----	-----	----	-----	-----	-----	----	-----	-----	-----	-----	-----	-----	-----	-----	-----	---

Censimento 1881.

TAV. I. — POPOLAZIONE CLASSIFICATA PER PROFESSIONI

Numero d'ordine	PROFESSIONI O CONDIZIONI				Segue C O M O				CIRCONDARI DELLA PROVINCIA DI COSENZA											
					VARESE				CASTROVILLARI				COSENZA				PAOLA			
	Capoluogo		Altri Comuni		Capoluogo		Altri Comuni		Capoluogo		Altri Comuni		Capoluogo		Altri Comuni					
	M.	F.	M.	F.	M.	F.	M.	F.	M.	F.	M.	F.	M.	F.	M.	F.				

CATEGORIA IX. — AMMINISTRAZIONE

1	Impiegati governativi	55	...	75	10	76	...	117	...	262	...	123	...	39	...	83	...
2	Impiegati provinciali	1	26	...	1
3	Impiegati comunali	12	...	98	...	6	...	70	...	20	...	98	...	13	...	53	...
5	Impiegati di corpi morali	10	1	6	2	2	2	1
6	Guardie e visitatrici doganali	14	...	327	44	...	13	...	5	...	20	...	98	...
7	Guardie e visitatrici daziarie	2	52	...	4	...	1	1
8	Guardie municipali	2	...	5	...	12	...	11	...	6	...	2	...	6	...
9	Guardie campestri (escluse le private)	14	27	...	1	...	32
10	Guardie di pubblica sicurezza	2	...	20	...	2	...	2
11	Guardie carcerarie	5	1	5	...	8	...	8	...	24	...	10	...	3	...	5	...
12	Guardie forestali (escluse le private)	1	...	9	...	3	...	23	...	3	...	63	...	3	...	24	...
14	Inservienti governativi	2	1	2	...	1	24	...	5
15	Inservienti provinciali e comunali	7	1	20	2	11	...	98	...	29	...	75	...	4	...	80	...
16	Inservienti di corpi morali	1	4
	TOTALE della IX Categoria.	106	5	553	12	112	...	401	...	495	2	426	2	88	1	349	...

CATEGORIA X. —

I. — Culto cattolico.

1	Sacerdoti	20	...	225	...	44	...	308	...	88	...	481	...	29	...	226	...
2	Chierici	1	...	4	6	...	1	...	8	...	1	...	7	...
3	Monaci, laici, suore e converse	1	50	...	17	24	13	12	32	70	29	8	2	9	7
4	Sagrestani	5	...	27	...	4	...	21	...	12	...	51	...	5	...	20	...
	TOTALE	27	...	256	50	48	17	359	13	113	32	610	29	43	2	262	7

II. — Altri culti.

1	Culti cristiani (ministri e pastori)	3	...	2
	TOTALE della X Categoria.	27	...	256	50	48	17	362	13	115	32	610	29	43	2	262	7

CATEGORIA XI. — GIU

1	Avvocati	17	...	25	...	33	...	85	...	88	...	43	...	2	...	38	...
2	Procuratori	1	1	...	3	12	...	1
3	Notai	7	...	15	...	5	...	42	...	9	...	59	...	1	...	25	...
	TOTALE della XI Categoria.	25	...	40	...	39	...	130	...	97	...	114	...	4	...	63	...

CATEGORIA XII. — PROFESSIONI

1	Medici e chirurghi	14	...	34	...	10	...	86	...	28	...	95	...	6	...	46	...
2	Farmacisti	4	...	19	1	6	...	59	...	12	...	101	...	6	...	40	...

(esclusi i bambini fino ad otto anni compiuti).

Professioni per Circondari.

ROSSANO				CIRCONDARI DELLA PROVINCIA DI CREMONA												CIRCOND. DELLA PROV. DI CUNEO				Numero d'ordine
Capoluogo		Altri Comuni		CASALMAGGIORE				CREMA				CREMONA				ALBA				
M.		F.		M.		F.		M.		F.		M.		F.		M.		F.		
M.	F.	M.	F.	M.	F.	M.	F.	M.	F.	M.	F.	M.	F.	M.	F.	M.	F.	M.	F.	

CIVILE (ESCLUSO L'INSEGNAMENTO) — GRUPPO UNICO.

45	...	54	...	28	...	11	1	47	...	16	...	185	...	49	4	59	1	60	5	1
1	2	...	5	...	7	3	2
16	...	30	...	15	...	18	...	27	...	51	2	92	...	103	1	18	...	66	...	3
...	8	...	1	...	21	32	...	1	...	2	...	9	...	5
14	...	26	...	5	5	9	4	6
15	...	3	17	53	14	...	10	...	7
5	...	4	...	1	3	...	2	...	11	...	5	...	9	...	11	...	8
...	...	3	10	...	1	...	7	3	22	...	9
...	18	10
7	...	6	...	1	...	1	...	3	...	2	...	6	...	5	...	6	...	2	...	11
6	...	13	2	1	...	7	...	12
4	2	3	19	14
10	1	31	...	18	1	21	4	10	1	34	...	15	1	89	5	9	...	89	...	15
...	5	7	5	12	1	...	16
123	1	170	...	83	1	62	5	146	1	119	2	452	1	255	22	125	1	277	5	

CULTO.

74	...	121	...	31	...	43	...	60	...	170	...	136	...	222	...	37	...	257	...	1
...	2	...	4	...	15	...	3	...	59	...	2	...	2
...	...	12	20	...	6	...	10	...	36	...	1	...	96	2	53	...	34	2	96	3
...	2	6	1	9	...	19	...	13	...	34	...	35	...	94	...	4	...	25	1	4
74	2	139	21	40	6	62	10	75	36	208	1	186	96	321	53	100	34	286	97	
...	...	3	...	1	1	1
74	2	142	21	41	6	62	10	75	36	208	1	187	96	321	53	100	34	286	97	

RISPRUDENZA — GRUPPO UNICO.

32	...	22	...	5	...	1	...	13	...	7	...	62	...	18	...	22	...	23	...	1
2	2	2	...	2	...	4	14	...	4	...	2
5	...	17	...	5	5	26	...	10	...	8	...	29	...	3
39	...	39	...	12	...	1	...	20	...	9	...	92	...	28	...	44	...	56	...	

SANTARIE — GRUPPO UNICO.

15	...	46	...	5	...	16	...	10	...	33	...	39	...	47	...	11	...	64	...	1
9	...	21	...	3	...	6	...	8	...	15	...	11	...	32	2	8	...	72	...	2
...	...	12	...	5	...	2	...	4	...	16	...	21	...	11	...	5	...	8	...	

Censimento 1881.

TAV. I. — POPOLAZIONE CLASSIFICATA PER PROFESSIONI

Numero d'ordine	PROFESSIONI O CONDIZIONI	Segue COMO								CIRCONDARI DELLA PROVINCIA DI COSENZA							
		VARESE				CASTROVILLARI				COSENZA				PAOLA			
		Capoluogo		Altri Comuni		Capoluogo		Altri Comuni		Capoluogo		Altri Comuni		Capoluogo		Altri Comuni	
		M.	F.	M.	F.	M.	F.	M.	F.	M.	F.	M.	F.	M.	F.	M.	F.
3	Veterinari	3	...	8	...	2	...	1	...	1	2	...
4	Dentisti	2	2	...	2
5	Flebotomi	3	1	...
7	Levatrici	8	...	83	...	2	...	43	...	5	...	61	...	1	...	49
8	Infermieri	9	9	6	10	1	...	4	2	1
9	Semplicisti e venditori di sanguisughe.	1	...
	TOTALE della XII Categoria. . .	32	17	73	94	26	2	131	43	61	7	219	61	19	1	96	49

CATEGORIA XIII. — ISTRUZIONE ED EDUCAZIONE

1	Professori, direttori e maestri.	33	63	90	275	14	5	105	55	53	21	136	90	7	3	79	40
2	Istitutori e prefetti di camerata.	5	1	2	...	6	...	8	3	...	1	1	1
	TOTALE della XIII Categoria. . .	38	64	90	275	16	5	111	55	61	24	136	91	8	3	79	41

I. — Arti figurative.

CATEGORIA XIV. — BELLE ARTI

1	Pittori, scenografi e miniatori.	13	3	3	3	...
2	Scultori e modellatori	3	...	44	3	2
3	Disegnatori.	2	...	8
4	Incisori.	1
6	Fotografi.	4	...	2	...	1	...	1	...	2	...	2	1	...
	TOTALE . . .	9	...	67	...	1	...	7	...	3	...	7	4	...
	II. — Musica, drammatica, ginnastica.																
2	Maestri di musica, di canto, suonatori, ecc.	9	...	14	2	1	...	8	...	10	...	10	...	1	...	9	...
3	Cantanti e coristi.	1
5	Artisti drammatici
7	Burattinai	1	2
8	Maestri d'arme, di ballo e di ginnastica.	1	1	...	1
	TOTALE . . .	10	...	15	4	1	...	8	...	15	...	11	1	1	...	9	...
	TOTALE della XIV Categoria. . .	19	...	82	4	2	...	15	...	18	...	18	1	1	...	13	...

I. — Lettere.

CATEGORIA XV. — LETTERE

1	Letterati, pubblicisti	1	4	...	1	2	...
	II. — Scienze applicate.																
1	Ingegneri.	15	...	63	7	...	26	...	2	...	2	...	1	...
2	Architetti.	2	...	5	...	5	...	2	1	...
3	Agronomi ed agrimensori.	1	...	15	...	11	...	41	...	19	...	75	...	4	...	8	...
	TOTALE . . .	16	...	78	...	13	...	53	...	50	...	79	...	6	...	10	...
	TOTALE della XV Categoria. . .	16	...	79	...	13	...	57	...	51	...	79	...	6	...	12	...

(1) Compresi 4 artisti teatrali. — (2) Compresa 1 ballerina. — (3) Compreso 1 callista. — (4) Compresi 2 callisti. — (5) Compresi 2 attrezzisti di teatro.

(esclusi i bambini fino ad otto anni compiuti).

Professioni per Circondari.

				CIRCONDARI DELLA PROVINCIA DI CREMONA												CIRCOND. DELLA PROV. DI CUNEO				Numero d'ordine
ROSSANO				CASALMAGGIORE				CREMA				CREMONA				ALBA				
Capoluogo		Altri Comuni		Capoluogo		Altri Comuni		Capoluogo		Altri Comuni		Capoluogo		Altri Comuni		Capoluogo		Altri Comuni		
M.	F.	M.	F.	M.	F.	M.	F.	M.	F.	M.	F.	M.	F.	M.	F.	M.	F.	M.	F.	
1	...	2	...	2	...	5	...	2	...	3	...	3	...	16	...	2	...	49	...	3
...	1	3	4
2	3	...	31	...	5
...	4	...	17	...	9	...	15	...	5	...	47	...	16	...	66	...	2	...	29	7
3	1	1	8	19	4	8	52	4	5	8	4	4	4	10	8
...	1	1	3	1	...	1	1	...	9
30	5	81	17	16	9	29	16	34 (3)	25	71	55	134 (4)	21	111	77	33	6	229	39	

ZIONE PUBBLICA E PRIVATA. — GRUPPO UNICO.

19	6	57	25	32	40	30	52	26	87	58	103	69	209	129	253	22	41	158	205	1
1	3	7	7	4	7	1	2
20	9	64	25	32	47	30	52	26	87	58	103	73	209	129	253	22	41	165	206	

ARTI E GINNASTICA.

...	4	...	6	...	6	...	7	...	1	...	1	1	1
...	2	...	8	1	1	...	1	2
...	5	...	1	2	3
...	...	1	3	...	2	...	1	4
1	...	1	...	1	1	11	...	2	...	1	4	3	...	6
1	...	2	...	1	8	...	10	...	31	1	11	2	3	4	4	...	1
8	...	7	...	3	...	7	...	11	1	22	1	51	1	50	1	5	...	6	1	2
...	1	12	18	...	2	3
...	...	1	1	3	2	11	9	9	5	4	1	...	5
...	1	...	4	1	2	2	7	...	7
4	...	2	3	1	4	...	4	2	1	8
12	...	10	2	4	...	10	2	23	10	29	3	78 (5)	25 (6)	61 (7)	11 (8)	8 (9)	...	14	...	8
13	...	12	2	5	...	10	2	31	10	39	3	109	26	72	13	11	4	18	9	

E SCIENZE APPLICATE.

...	1	7	...	11	...	2	1
7	...	3	...	6	...	7	...	20	...	14	...	83	...	29	...	4	...	7	...	1
6	...	1	1	...	2
3	...	8	2	...	4	...	5	...	15	...	13	...	52	...	3
16	...	12	...	6	...	7	...	22	...	18	...	88	...	44	...	17	...	60	...	
16	...	12	...	6	...	7	...	23	...	18	...	95	...	45	...	19	...	60	...	

di teatro. — (6) Compresa 1 ballerina. — (7) Compreso 1 impresario teatrale. — (8) Compresi 4 artisti teatrali. — (9) Compresi 2 attrezzi

Censimento 1881.

TAV. I. — POPOLAZIONE CLASSIFICATA PER PROFESSIONI

Numero d'ordine	PROFESSIONI O CONDIZIONI	Segue COMO				CIRCONDARI DELLA PROVINCIA DI COSENZA											
		VARESE				CASTROVILLARI				COSENZA				PAOLA			
		Capoluogo		Altri Comuni		Capoluogo		Altri Comuni		Capoluogo		Altri Comuni		Capoluogo		Altri Comuni	
		M.	F.	M.	F.	M.	F.	M.	F.	M.	F.	M.	F.	M.	F.	M.	F.

CATEGORIA XVI. — PROFESSIONI

1	Suonatori ambulanti	5	2	15
2	Saltimbanchi, ecc.	5	1	...	3	...	1
3	Merciaiuoli ambulanti.	10	7	37	11	7	...	3	1	2	1	14	31	5
4	Cenciaiuoli e arrotini ambulanti.	3	...	19	17	3	...	12	...	24	2	31	2	11	3	31	2
5	Spazzacamini.	7	...	1
6	Calderai girovaghi	2	32	7	18	...
7	Espositori di gabinetti meccanici, ecc.	1
	TOTALE della XVI Categoria	27	9	77	28	10	...	16	1	29	3	79	9	11	3	80	7

CATEGORIA XVII. — PERSONALE

1	Facchini e brentatori.	85	...	53	...	7	...	24	...	68	...	24	...	83	...	70	...
2	Accenditori di fanali	1	1	...	1
3	Lustrascarpe.	1	9
4	Acquaiuoli	9	1	31	31
6	Venditori di giornali, fiammiferi, ecc.	2	1	1	2	1	1	1
7	Operai senza specificazione d'industria	1	2	1	4	2	...	96	...	3	2	71	9	9
	TOTALE della XVII Categoria	87	2	58	1	7	...	25	13	82	1	123	31	86	2	142	41

CATEGORIA XVIII. — DETENUTI, PROSTITI

1	Detenuti che non lavorano	35	2	8	...	66	1	20	1	309	50	12	2	18	7	9	1
2	Condutt. di case di tolleranza e prostitute	2	...	17	...	35	...	7	1
3	Mendicanti	2	13	62	50	3	3	68	92	75	70	137	209	10	5	41	79
	TOTALE della XVIII Categoria	37	15	70	50	69	6	88	110	384	155	149	218	28	12	50	81

CATEGORIA XIX. — SENZA PRO

1	Allievi delle scuole.	584	417	2532	2486	273	71	1061	275	728	85	1387	305	67	7	661	230
2	Attendenti alle cure domestiche.	1481	...	6381	...	6	...	3152	...	3894	...	11701	...	1527	...	3910
3	Ricoverati negli ospedali, ecc.	35	14	...	2	4	43	67	56
	TOTALE della XIX Categoria	619	1912	2532	8869	273	77	1065	3470	795	4035	1387	12005	67	1534	661	4140

CATEGORIA XX. — SENZA DETER

1	Al di sotto di 15 anni.	71	161	1747	1917	137	153	2590	2793	562	692	3540	3935	385	446	2015	1927
2	Al di sopra di 15 anni	29	69	206	1057	8	...	267	45	68	6	526	403	49	43	193	537
	TOTALE della XX Categoria	100	230	1953	2974	145	153	2857	2838	630	698	4066	4338	434	489	2208	2464
	TOTALE GENERALE	5689	5656	51492	52714	3651	4259	39285	45344	6975	6615	55431	68222	2946	3713	30610	36504

(1) Compresi 2 affissatori. — (2) Compreso 1 affissatore.

(esclusi i bambini fino ad otto anni compiuti).

Professioni per Circondari.

ROSSANO				CIRCONDARI DELLA PROVINCIA DI CREMONA										CIRCOND. DELLA PROV. DI CUNEO				Numero d'ordine		
				CASALMAGGIORE				CREMA				CREMONA				ALBA				
Capoluogo		Altri Comuni		Capoluogo		Altri Comuni		Capoluogo		Altri Comuni		Capoluogo		Altri Comuni		Capoluogo			Altri Comuni	
M.	F.	M.	F.	M.	F.	M.	F.	M.	F.	M.	F.	M.	F.	M.	F.	M.	F.		M.	F.

GIROVAGHE. — GRUPPO UNICO.

...	1	...	19	1	19	...	54	5	39	1	4	...	6	...	1
...	...	2	1	2	2
10	...	2	1	17	1	19	1	30	3	39	3	35	1	200	6	31	28	51	28	3
7	2	1	1	5	...	1	...	6	...	16	6	4	3	1	...	3	4	3
...	4	10	...	17	...	45	...	3	...	4	...	5
6	...	2	4	10	1	2	8	...	6
...	4	2	1	...	7
23	2	7	6	17	1	29	1	50	4	75	5	132	13	294	12	39	28	73	32	

DI FATICA. — GRUPPO UNICO.

19	...	18	...	41	...	36	...	101	...	25	...	237	...	115	...	25	...	26	...	1
1	...	1	...	2	14	...	2	...	1	2
...	1	1	3
1	3	1	4
4	1	1	...	2	1	9	1	3	6
7	...	9	1	8	29	...	1	1	10	7
32	...	28	4	43	1	45	...	104	1	25	...	290	1	122	1	37	...	26	...	

TUTE E MENDICANTI. — GRUPPO UNICO.

85	20	2	1	85	8	3	...	116	6	1
...	2	...	3	5	...	1	...	25	1	12	2
26	7	31	38	41	47	36	17	53	62	176	128	127	162	343	112	11	10	72	89	3
111	27	33	41	41	50	36	17	53	67	176	129	212	195	346	112	128	28	72	98	

FESSIONE. — GRUPPO UNICO.

227	92	523	108	395	291	484	489	457	402	1176	1160	1456	1171	4812	2452	597	390	4272	4091	1
...	1072	...	2066	...	3595	...	3967	...	680	...	6696	...	4624	...	8920	...	1532	...	16389	2
...	15	7	72	160	...	4	257	198	4	...	21	25	5	77	3
227	1179	523	2174	395	3886	484	4463	529	1242	1176	7860	1713	5993	4816	11372	618	1947	4277	20557	

MINAZIONE. — GRUPPO UNICO.

200	128	916	1045	359	582	507	664	24	47	1550	1533	97	255	1141	3368	39	65	529	535	1
38	5	59	14	254	129	121	219	26	39	356	221	333	164	431	576	6	49	808	43	2
238	133	975	1059	613	711	628	883	50	86	1906	1754	430	419	1572	3944	45	114	1337	578	
7015	6944	17958	18698	6497	6236	10648	10541	3784	3856	30598	29147	13467	14010	57499	56926	5436	4588	50142	45894	

Censimento 1881.

TAV. I. — POPOLAZIONE CLASSIFICATA PER PROFESSIONI

Numero d'ordine	PROFESSIONI O CONDIZIONI	Segue CIRCONDARI DELLA PROVINGIA DI CUNEO												CIRCONDAR			
		CUNEO				MONDOVI				SALUZZO				CENTO			
		Capoluogo		Altri Comuni		Capoluogo		Altri Comuni		Capoluogo		Altri Comuni		Capoluogo		Altri Comuni	
		M.	F.	M.	F.	M.	F.	M.	F.	M.	F.	M.	F.	M.	F.	M.	F.

CATEGORIA I. — PRODUZIONE

I. — Agricoltura.																	
1	Agricoltori che coltivano terreni propri	263	53	16474	6953	930	288	18850	4178	173	14	12245	4788	1127	14	88	...
2	Agricoltori mezzadri.	1261	737	2152	632	156	8	2130	526	329	1	1073	261	633	1	1536	384
3	Agricoltori affittaiuoli ed enfiteuti.	170	60	1345	241	139	8	1179	359	297	2	3254	858	227	4	78	11
4	Fattori, agenti di campagna.	25	8	54	...	1	...	47	1	57	...	53	...	19	11	25	...
5	Contadini, bifolchi, ecc. a lavoro fisso.	387	369	9124	15606	867	1115	9416	10585	427	63	9546	14750	204	46	1	...
6	Braccianti di camp. a lavoro non fisso	1085	754	7215	4752	272	49	4916	1863	724	481	7345	4719	1800	29	1997	539
	TOTALE	3191	1986	36364	28189	2365	1468	36538	17512	2007	561	33516	25376	4010	105	3725	934
II. — Allevamento di animali ed apicoltura.																	
1	Mandriani (a)	3	1	...	1	1	...	43	4	113	...	56	...	1	...
	... (b)	27	...	252	150	24	1	31	...	154	23	25	...	46	...
2	Pastori. (a)	13	4	158	14	2	...	40	16	40	1	60	17	10	...	12	...
	... (b)	8	6	284	172	18	1	130	92	9	1	208	151	16	...	226	4
	TOTALE	48	10	697	337	20	2	195	109	123	6	535	191	107	...	285	4
III. — Giardinaggio ed orticoltura																	
1	Giardinieri	125	75	74	34	18	14	53	21	21	7	147	68	4	...	2	1
2	Ortolani e coltivatori di agrumi.	5	4	31	22	2	5	137	68	9	10	46	20	33	6	6	2
IV. — Silvicultura.																	
1	Boscaioli e taglialegna.	1	...	100	4	5	...	11	...	2	...	6	...	3	...	11	...
2	Carbonai (produttori).	19	5	98	6	5
V. — Pesca e caccia.																	
1	Pescatori di pesce e di frutti di mare
2	Pescatori su fiumi e laghi	14	...	60	...	13	...	61	...	1	...	66	...	5	...	8	...
5	Cacciatori	4	...	1	1	...	2
	TOTALE	14	...	64	...	14	...	61	...	1	...	67	...	7	...	8	...
VI. — Miniere.																	
1	Cavatori di materiale da costruzione	85	...	4	1	...	38
				(1)				(2)									
	TOTALE della I Categoria	3384	2075	37451	28591	2428	1489	37125	17716	2164	584	34360	25655	4164	111	4037	941

CATEGORIA II. — PRODUZIONE

I. — Tessuti.																	
1	Scardassatori di lino e canapa.	4	...	33	7	2	1	4	...	3	...	23	8	141	...	238	...
2	Filatori e torcitori di lino, canapa e iuta (a)	29	...	1	...	2	1	1
	... (b)	57	...	3	...	9	...	21	...	25	5	576	...	296
3	Fabbricanti di cordami (a)	1	...	3	1	...	2	1	...	1	4	...
	... (b)	10	...	6	1	...	1	...	6	...	22	...	131
4	Fabbricanti di reti e licci. (b)	2
5	Tessitori di lino, canapa e iuta (a)	3	...	72	93	41	155	1	3	142	46	6
	... (b)	6	...	222	230	36	362	2	9	166	153	...	39	1	441

(1) 11 cavatori di marmo, e 6 cavatori di minerali metalliferi. - (2) 32 cavatori di minerali metalliferi. - (3) 1 cavatore di zolfo. - (4) 3 ca

(esclusi i bambini fino ad otto anni compiuti).

Professioni per Circondari.

DELLA PROVINCIA DI FERRARA								CIRCONDARI DELLA PROVINCIA DI FIRENZE												Numero d'ordine	
COMACCHIO				FERRARA				FIRENZE				PISTOIA				ROCCA S. CASCIANO					
Capoluogo		Altri Comuni		Capoluogo		Altri Comuni		Capoluogo		Altri Comuni		Capoluogo		Altri Comuni		Capoluogo		Altri Comuni			
M.	F.	M.	F.	M.	F.	M.	F.	M.	F.	M.	F.	M.	F.	M.	F.	M.	F.	M.	F.		
48	8	303	43	183	9	686	37	31	8	2975	474	926	21	1441	15	33	...	863	45	1	
29	1	43	2	794	6	527	106	719	213	37906	15811	1848	65	5022	1306	668	8	6125	630	2	
1	...	112	10	270	16	300	9	161	36	991	198	1567	30	1213	8	1	...	41	...	3	
2	...	90	...	206	1	303	1	38	6	713	221	24	3	33	9	4	...	39	...	4	
359	204	305	664	464	281	3241	136	1710	932	13993	9560	2169	1034	327	67	35	...	2073	1218	5	
59	6	2595	675	8618	977	10572	4579	72	20	12595	1782	1358	155	1634	56	190	1	1084	112	6	
498	219	3448	1394	10535	1290	15629	4868	2731	1215	69173	28046	7892	1308	9670	1461	931	9	10225	2005		
...	...	42	
7	...	473	88	3	3	6	4	1
7	1	34	...	16	...	129	...	1	...	148	9	8	2	12	1	1	...	2	
21	1	47	3	56	2	359	23	4	1	554	362	41	39	52	78	...	10	185	529		
35	2	596	91	75	2	488	23	5	1	705	371	49	41	70	83	...	10	224 (6)	529		
...	38	1	9	1	390	7	349	2	25	1	8	1	
26	3	46	7	307	25	187	39	426	105	375	22	153	42	5	2	4	3	32	5	2	
21	...	2	26	13	...	12	...	6	2	1552	215	32	5	148	2	...	1	
...	2	180	...	123	...	54	19	...	2	
219	...	284	...	19	1	
...	66	...	4	...	69	...	1	...	6	2	
49	...	38	...	2	...	15	12	3	...	5	
268	...	322	...	21	...	81	...	4	...	81	...	1	...	6	3	...		
...	(3)	...	94	...	40 (4)	...	2 (5)	...	4	10 (7)	...	1	
848	224	4414	1518	10991	1318	16407	4931	3356	1330	72512	28656	8278	1397	9935	1546	935	22	10517	2539		

DUZIONI INDUSTRIALI.

9	...	31	...	9	1	10	...	21	...	200	...	37	...	8	1
...	118	2	15	...	2	16	...	53	...	3	24	...	2
...	31	...	92	191	28	48	1457	6	34	...	488	...	560	...	377	...	4	46	242	
...	...	2	...	8	...	5	...	3	...	44	...	5	3
...	...	1	...	17	...	34	...	26	4	200	3	65	4
4	6	1	5
...	2	2	5	27	3	50	...	17	
...	10	...	13	...	17	...	35	...	84	...	488	2	173	...	42	...	7	...	94	

...atori di marmo, e 54 cavaatori di combustibili fossili. - (5) 1 cavatore di combustibili fossili. - (6) Compresi 38 apicoltori. - (7) 2 cavaatori di zolfo.

TAV. I. — POPOLAZIONE CLASSIFICATA PER PROFESSIONI

Censimento 1881.

Numero d'ordine	PROFESSIONI O CONDIZIONI	Segue CIRCONDARI DELLA PROVINCIA DI CUNEO												CIRCONDARI			
		CUNEO				MONDOVI				SALUZZO				CENTO			
		Capoluogo		Altri Comuni		Capoluogo		Altri Comuni		Capoluogo		Altri Comuni		Capoluogo		Altri Comuni	
		M.	F.	M.	F.	M.	F.	M.	F.	M.	F.	M.	F.	M.	F.	M.	F.
6	Filatori, orditori e scardassatori di cotone	3	2	...	1
	(a)	3	2	...	1
	(b)	10	61	1	1
7	Tessitori di cotone	3	4	8	...	1	1
	(a)	3	4	8	...	1	1
	(b)	1	...	8	22	11	3
8	Preparatori e scardassatori di lana	2	1	2
	(a)	2	1	2
	(b)	6	14	1	2	1	...
9	Filatori e torcitori di lana	3	5	4
	(a)	3	5	4
	(b)	44	8
10	Fabbr. di tessuti di lana e di tessuti misti di lana e cotone	20	1	2	10	2
	(a)	20	1	2	10	2
	(b)	38	23	7	32	3	...	47
11	Filatori, incannatori, orditori e torcitori di seta	5	2	20	28	1	4	11	5	1	...	9	5
	(a)	5	2	20	28	1	4	11	5	1	...	9	5
	(b)	37	228	120	2529	4	36	52	1341	11	245	263	3880
12	Tessitori di seta	1	1
	(a)	...	1	1
	(b)	...	2	6	3
16	Passamanieri e frangiai	1	2	1
	(a)	1	2	1
	(b)	1	1	...	1	45
17	Fabbricanti di nastri	7	1
	(a)	7	1
	(b)	30	35
19	Tintori e stampatori di filati e stoffe	4	...	13	3	2	...	3	2	3	3	9	2	3	1	1	...
	(a)	4	...	13	3	2	...	3	2	3	3	9	2	3	1	1	...
	(b)	3	1	9	5	2	4	3	3	1	1	12	4	8	...	1	...
22	Ricamatori a mano e a macchina	2	...	2	3	1	...	1
	(a)	...	2	...	2	3	1	...	1
	(b)	...	1	...	1	...	4	...	3	1
	TOTALE . . .	76	239	592	3162	21	99	157	1898	92	283	679	4218	179	617	377	74
						(2)						(3)	(3)				
	II. — Cuoi.																
1	Conciatori e raffinatori di cuoi e di pellicce	1	6	1	1	...	3	...	8	3	...
	(a)	1	6	1	1	...	3	...	8	3	...
	(b)	33	...	5	...	9	...	19	...	4	...	4	...
	III. — Vestiario.																
1	Fabbricanti di cappelli	5	1	9	3	6	2	3	2	7	...	2	...	6	2
	(a)	5	1	9	3	6	2	3	2	7	...	2	...	6	2
	(b)	4	1	36	4	4	4	1	2	...	3	6	4	5	2
2	Fabbricanti di cappelli di paglia	2	1
	(a)	2	1
	(b)
3	Modiste, crestaie e fabbr. di busti	14	...	13	...	8	...	10	...	11	...	40
	(a)	...	14	...	13	...	8	...	10	...	11	...	40
	(b)	...	22	...	9	...	14	...	17	...	32	...	52
4	Sarti (compresi i fabbr. di vestiarî militari, storici e religiosi)	45	97	210	370	14	49	114	331	18	46	146	263	52	...	43	2
	(a)	45	97	210	370	14	49	114	331	18	46	146	263	52	...	43	2
	(b)	55	357	224	787	49	297	101	853	47	257	139	871	74	100	114	2
5	Confezionatori di biancheria e cucitrici	190	...	350	...	122	...	239	...	98	...	385	2	144	...	7
	(a)	...	190	...	350	...	122	...	239	...	98	...	385	2	144	...	7
	(b)	...	2	...	2	1	...	1
6	Fabbricanti di maglie e di calze a mano e a macchina	2	...	3	...	1	20	...	3	...	13
	(a)	...	2	...	3	...	1	20	...	3	...	13
	(b)
7	Pellicciai
	(a)
	(b)
9	Calzolai, ciabattini, zoccolai ed orlatrici di scarpe	98	1	519	3	62	3	447	1	65	1	395	15	86	2	44	...
	(a)	98	1	519	3	62	3	447	1	65	1	395	15	86	2	44	...
	(b)	257	20	712	3	190	9	557	9	200	4	735	60	168	...	143	...
12	Fabbricanti di piume e di fiori artificiali	1	1	2
	(a)	1	1	2
	(b)	1	...	3
13	Fabbricanti di ombrelli	3	1	8	1	3	...	2	...	2	2	4
	(a)	3	1	8	1	3	...	2	...	2	2	4
	(b)	4	...	2	1	...	4
	TOTALE . . .	468	706	1722	1549	330	509	1225	1465	362	459	1433	1695	393	263	344	13
		(1)															

(1) Compreso 1 fabbricante di ventagli a). — (2) Compreso 1 fabbricante di reti e licci a). — (3) Compresi 2 fabbricanti di tessuti elastici l cante di merletti e veli b), e 37 tessitori di tappeti 14 a), e 23 b). — (7) Compresi 32 tessitrici di velluti, 1 a) e 31 b). — (8) Compreso 1 pe 17 b), 2 fabbricanti di ventagli b). — (9) Compresi 2 fabbricanti di cravatte b). — (10) Compresi 3 fabbricanti di bastoni b). — (11) Compres

(esclusi i bambini fino ad otto anni compiuti).

Professioni per Circondari.

DELLA PROVINCIA DI FERRARA								CIRCONDARI DELLA PROVINCIA DI FIRENZE												Numero d'ordine
COMACCHIO				FERRARA				FIRENZE				PISTOIA				ROCCA S. CASCIANO				
Capoluogo		Altri Comuni		Capoluogo		Altri Comuni		Capoluogo		Altri Comuni		Capoluogo		Altri Comuni		Capoluogo		Altri Comuni		
M.	F.	M.	F.	M.	F.	M.	F.	M.	F.	M.	F.	M.	F.	M.	F.	M.	F.	M.	F.	
...	1	6
...	5	45	...	25	1	4
...	1	...	13	1	4
...	7	69	2	676	11	22
...	21	...	1	...	4	2	...	8
...	1	1	1031	249	9	...	6	5	...	4
...	1	1	1	3	...	2	3	2	9
...	15	1	10	139	76	12	78	15	201	76
...	1	90	8	2	12	10
...	3	2	4	1175	388	5	41	4	14
...	1	3	4	...	1	11
...	20	48	2	...	4	59	1	...	1
...	6	1	12
...	15	55	...	12	12
...	3	16
...	1	4	34	1	16
...	6	...	1	1	17
...	34	30	1	4	1	2	17
1	...	1	...	4	...	2	39	2	23	...	9	2	4	...	6	...	7	1
...	...	2	...	6	...	1	113	13	158	1	15	1	5	1	...	10	...	2
...	1	6	2	22
...	4	7	...	9	...	1	120	...	104	...	8	...	2	1
14	53 (4)	37	127	353	60	115	1502	349 (6)	602 (7)	3097	2583	165	990	52	711	6	11	99	465	
...	18	...	23	...	3	3	...	1
...	27	224	1	143	...	38	1	...	1
3	...	1	...	13	...	2	1	50	4	146	4	8	3	4	2	1	...	10	...	1
1	22	2	2	...	281	81	619	48	25	4	8	1	17	...	1
...	10	2	622	125	12	8	26	148	2
...	63	820	1251	30531	16	1336	366	5173	2
...	1	6	19	...	9	...	11	...	2	3
...	29	325	...	5	...	9	...	1	...	1	3
5	5	43	20	84	37	139	36	149	64	416	312	66	42	72	43	2	6	29	20	4
23	43	83	57	433	422	483	130	592	2274	488	722	124	336	82	149	8	7	45	112	4
...	27	...	484	...	385	2	513	7	1825	...	877	...	274	...	65	...	10	...	77	5
...	37	69	27	...	14	6
...	16	2	...	216	1	234	...	335	...	10	...	1	6
...	3	22	19	7
13	...	70	...	189	1	235	...	248	4	1196	1	173	...	123	...	15	...	161	...	9
94	...	109	1	774	15	634	...	1872	214	2092	14	354	...	211	...	33	1	234	...	9
...	2	9	8	1	3	12
...	33	132	3	1	1
1	3	7	...	21	1	6	1	...	13
...	8	49	30	43	...	9	1	2	...	13
140	93	306	562	1527	939 (5)	1497	682	3419 (8)	6108 (9)	6902 (10)	32888 (11)	793	2387 (12)	892	5607	59	27	499	213	

1 maschio e 1 femmina. — (4) Compresa 2 fabbricanti di merletti e veli b). — (5) Compresa 2 fabbricanti di bottoni b). — (6) Compreso 1 fabbricatore a), 2 fabbricanti di guanti 1 a) e 1 b), 2 fabbricanti di cravatte 1 a) e 1 b), 1 fabbricante di bottoni b), 19 fabbricanti di bastoni 2 a) 1 fabbricante di bottoni b). — (12) Compresa 1 fabbricante di guanti b).

Censimento 1881.

Numero d'ordine	PROFESSIONI O CONDIZIONI	Segue CIRCONDARI DELLA PROVINCIA DI CUNEO												CIRCONDARI				
		CUNEO				MONDOVI				SALUZZO				CENTO				
		Capoluogo		Altri Comuni		Capoluogo		Altri Comuni		Capoluogo		Altri Comuni		Capoluogo		Altri Comuni		
		M.	F.	M.	F.	M.	F.	M.	F.	M.	F.	M.	F.	M.	F.	M.	F.	
IV. — Alimentazione.																		
1	Brillatori di riso, crivellatori di grani . .	10	5	26	6	8	...	2	1	1	...	15	1	17	...	10	...	
2	Mugnai { a)	13	1	111	4	4	1	94	6	2	...	99	2	7	...	1	...	
		b)	23	6	175	17	26	2	143	11	5	...	232	24	5	...	5	...
3	Fornai e panattieri { a)	34	9	173	22	29	4	160	17	24	7	143	38	23	2	8	...	
		b)	67	2	241	31	85	5	231	16	44	...	262	43	7	1	7	...
4	Pastai { a)	9	5	11	5	5	1	5	1	3	3	11	1	9	...	1	...	
		b)	8	...	17	2	13	1	1	...	5	...	8	5	6	...	4	...
5	Pasticcieri e confettieri { a)	5	2	9	1	3	1	6	2	6	...	9	...	3	1	
		b)	27	...	17	2	20	...	15	...	12	...	27	1	1	1
6	Pizzicagnoli { a)	12	5	44	16	13	4	55	28	13	6	46	42	11	...	23	...	
		b)	16	2	35	23	5	14	29	40	5	...	36	29	5	...	14	...
7	Fabbricanti di burro e di formaggi. { a)	19	15	48	7	16	...	88	41	38	13	106	36	
		b)	2	5	40	22	26	26	174	117	26	3	252	139
8	Macellai e trippaiuoli { a)	11	6	46	3	14	3	35	2	13	...	36	4	14	...	5	...	
		b)	15	...	27	4	9	4	33	3	10	...	38	4	5	...	9	...
9	Venditori di pollame e di cacciagione . .	18	12	48	15	2	...	30	...	6	7	18	10	3	4	1	...	
10	Negozianti di uova	1	1	1	...	3	2	6	2	
11	Venditori di pesci e di frutti di mare . .	1	3	2	2	1	2	
12	Erbivendoli	16	45	11	17	7	22	10	8	2	17	14	24	
13	Fruttivendoli	25	43	73	70	23	39	31	62	15	39	71	80	17	7	15	14	
14	Negozianti e incartatori di agrumi	
15	Trattori, osti e bettolieri	50	45	199	103	18	3	78	20	19	26	109	59	10	...	8	5	
16	Friggitori e venditori di commestibili . .	33	33	131	146	24	24	95	110	9	13	48	91	...	1	2	...	
17	Vinai e cantinieri { a)	16	8	37	13	6	4	57	20	7	...	37	13	2	1	
		b)	4	1	8	6	9	2	39	19	1	...	14	9	
18	Fabbricanti e venditori di aceto	1	...	1	3	
19	Fabbricanti di olio d'oliva { a)	13	3	3	1	1	...	19	...	3	...	6	1	2	...	2	...	
		b)	1	2	2	1	6	...	1	...	2	1	...	2	...	
20	Fabbricanti di birra { a)	1	...	1	...	1	...	1	2	
		b)	1	...	2	6	
21	Negozianti di birra	1	1	1	
22	Fabbricanti di liquori { a)	6	...	6	3	1	1	9	1	2	1	4	...	19	4	22	3	
		b)	5	...	4	1	3	2	4	1	1	...	2	1	1	...	12	...
23	Fabbricanti di acque gazose { a)	2	2	2	
		b)	2	2	2	
24	Caffettieri e sorbettieri	13	9	54	16	12	3	60	19	15	4	44	22	7	1	12	1	
29	Lavoranti di tabacchi e sigari	
TOTALE . . .		475	267	1610	560	390	167	1511	548	300	141	1701	684	178	21	162	26	
				(1)					(2)					(3)				
V. — Fabbricazione e manutenzione delle case e strade.																		
1	Capimastri ed assistenti	26	...	73	...	9	...	191	...	20	...	109	...	10	...	8	...	
2	Muratori e manovali	208	3	847	...	148	...	696	...	147	...	878	27	186	...	181	...	
3	Terraiuoli e braccianti	265	230	968	150	228	166	437	579	209	132	1096	815	176	14	
4	Minatori per gallerie	1	1	
5	Scalpellini, marmisti e segatori di { a)	2	1	48	...	3	...	18	1	4	...	44	...	3	
		b)	5	...	66	...	28	...	38	...	6	...	503	...	1	
6	Fabbricanti di cementi e di calcina, { a)	1	...	1	1	3	...	4	
		b)	4	2	2	

(1) Compresi 2 fabbricanti di miele e cera vergine a), e 2 fabbricanti di conserve alimentari a). — (2) Compreso 1 fabbricante di miele e 9 acquacedratai e 3 fabbricanti di cioccolatte b). — (3) Compreso 1 acquacedrataio.

(esclusi i bambini fino ad otto anni compiuti).

Professioni per Circondari.

DELLA PROVINCIA DI FERRARA								CIRCONDARI DELLA PROVINCIA DI FIRENZE																Numero d'ordine
COMACCHIO				FERRARA				FIRENZE				PISTOIA				ROCCA S. CASCIANO								
Capoluogo		Altri Comuni		Capoluogo		Altri Comuni		Capoluogo		Altri Comuni		Capoluogo		Altri Comuni		Capoluogo		Altri Comuni						
M.	F.	M.	F.	M.	F.	M.	F.	M.	F.	M.	F.	M.	F.	M.	F.	M.	F.	M.	F.					
...	...	8	...	25	...	23	...	5	1	47	1	2	...	1				
...	...	35	...	14	...	23	...	5	...	569	44	121	2	116	1	5	...	71	...	2				
2	...	29	2	55	...	82	...	10	1	676	30	142	16	130	3	5	...	128	22	...				
9	4	13	1	37	9	18	...	147	15	310	17	45	29	13	5	3	...	29	1	3				
29	3	31	11	218	7	64	7	1005	36	805	6	129	2	24	...	7	...	15	1	...				
1	...	1	...	6	5	3	21	...	20	7	3	...	1	1	4				
1	...	1	...	37	...	6	3	80	...	123	...	110	2	3	3				
2	...	5	5	4	...	2	...	29	2	14	1	3	5				
15	...	1	2	25	...	3	...	104	7	15	3	6	2	1	...				
5	...	33	3	141	6	122	15	149	6	301	35	47	13	42	13	9	...	21	5	6				
5	2	18	6	97	...	112	5	291	2	227	29	25	...	23	...	2	...	8	12	...				
...	...	1	...	12	6	1	...	11	2	7				
...	14	...	70	...	19	2	7	4	3	1				
1	...	7	...	17	...	6	...	158	7	282	8	44	2	17	...	7	...	18	...	8				
...	...	13	...	85	1	21	...	607	2	340	3	50	...	12	...	4	...	27				
4	...	1	...	17	21	2	...	131	3	249	2	4	3	2	...	5	...	1	...	9				
...	9	1	16	1	10				
68	...	31	4	15	1	79	...	38	2	44	2	3	3	11				
...	...	1	...	3	2	1	...	39	13	74	...	11	13	5	1	...	4	12				
35	1	31	6	113	94	88	34	217	81	328	59	27	32	6	1	3	2	4	1	13				
...	2	1	14				
4	1	20	12	120	35	26	8	103	24	79	24	21	...	13	8	5	3	39	12	15				
5	2	19	3	8	21	25	7	195	15	639	118	37	19	74	24	...	14	16				
15	...	4	...	26	...	1	...	273	57	178	36	60	21	3	...	1	17				
...	4	...	319	26	59	14	20	6	18				
...	1	1	19				
...	1	16	...	30	1	5	...	4	...	1				
...	1	13	...	8	...	9	...	1				
...	6	...	1	20				
...	15	...	2				
...	1	1	...	1	...	1	21				
2	...	14	3	24	23	19	1	19	1	4	2	22				
...	...	3	...	7	...	16	4	26	3	1	1				
...	1	1	23				
...	2	3				
4	...	16	7	41	22	31	14	89	21	158	20	21	6	3	1	1	1	1	4	24				
...	120	571	22	4	29				
207	13	336	65	1167	249	845	98	4256 (5)	905	5636	465	964 (6)	175	502	58	63	6	388	60	...				
...	...	16	...	7	...	99	...	53	...	27	...	18	...	2	...	5	...	11	...	1				
60	...	182	...	696	...	523	1	1295	...	4273	90	564	...	222	...	26	...	410	...	2				
543	3	1105	603	913	485	4680	869	733	2	5545	904	388	94	856	174	3				
...	4	...	28	4				
...	...	3	...	6	35	...	167	...	12	...	26	9	...				
1	...	7	...	38	243	...	1584	...	26	...	27	...	8	...	35	...	5				
...	1	2	1	6				
...	2	...	8	1				

cera vergine a). — (3) Compresi 2 fabbricanti di cioccolatte, ecc. a). — (4) Compresi 3 fabbricanti di cioccolatte, ecc. 2 a) e 1 b). — (5) Compresi

TAV. I. — POPOLAZIONE CLASSIFICATA PER PROFESSIONI

Censimento 1881.

Numero d'ordine	PROFESSIONI O CONDIZIONI	Segue CIRCONDARI DELLA PROVINCIA DI CUNEO												CIRCONDARI			
		CUNEO				MONDOVI				SALUZZO				CENTO			
		Capoluogo		Altri Comuni		Capoluogo		Altri Comuni		Capoluogo		Altri Comuni		Capoluogo		Altri Comuni	
		M.	F.	M.	F.	M.	F.	M.	F.	M.	F.	M.	F.	M.	F.	M.	F.
7	Fabbricanti di laterizi { a)	1	...	16	1	2	...	19	...	7	...	6	...	4	...	1	...
	{ b)	8	...	98	...	20	...	57	1	19	...	85	...	20	...	5	...
8	Lastricatori, spazzini e stradini	22	6	163	2	22	...	115	...	38	...	109	...	10	...	24	...
9	Fontanieri e scavatori di pozzi	1	1
10	Lavoranti in pavimenti	1	...	34	2	2
11	Stuccatori	1	2
12	Segatori di legnami	6	...	130	...	5	...	86	...	16	...	67	...	65	...	18	...
13	Falegnami { a)	50	...	291	...	36	...	287	1	31	...	223	...	69	...	49	...
	{ b)	131	...	361	...	94	...	299	...	84	...	508	...	95	...	107	...
14	Decoratori e pittori di stanze	13	...	17	...	8	...	11	...	7	...	15	...	1
15	Imbianchini	2	...	4	...	1	1	...	9	...	2	...
16	Fabbricanti di stufe e di caloriferi . { a)	3	1	1
	{ b)	6	1
	TOTALE	753	240	3121	162	605	166	2260	582	589	132	3653	842	478	...	574	14
	VI. — Mobilio, utensili ed oggetti d'uso domestico.																
1	Sediari ed impagliatori di sedie . . . { a)	...	1	...	1	...	3	3	1	2	...	2	...
	{ b)	5	1	...	2	2	2	8	1	4	3	...	2	...
2	Fabbricanti di mobili { a)	1	3	1	...	3	...	3	...	3	...
	{ b)	1	3	...	10	...	1	...
3	Tornitori di legno ed osso { a)	3	...	5	...	2	...	12	...	8	...	7	...	4	...	1	...
	{ b)	4	...	4	...	2	...	8	...	4	...	3	...	18
4	Inverniciatori e fabbricanti d'insegne { a)	1	...	1	1	...	4	...	1
	{ b)	16	...	1	...	2	2	...	14	...	7	...	1	...
5	Indoratori in legno, stucco, ecc. . . { a)	3	...	2	...	1	...	1	...	3	...	2	...	1
	{ b)	4	...	1	2	...	5
7	Materassai { a)	5	3	9	2	5	...	8	1	3	...	22	3	3
	{ b)	11	2	15	7	5	2	5	5	8	...	17	2	2
8	Fabbricanti di coltroni	1	...	1
9	Tappezzieri e addobbatori { a)	5	1	...	1	...	1	...	2	...	2	...	1	...
	{ b)	8	...	1	...	3	...	1	...	4	...	8	...	4
10	Fabbricanti di stuoie e di persiane . { a)
	{ b)
11	Fabbricanti di specchi, vetri e cristalli { a)	2	1	1
	{ b)	7	69	1
12	Fabbricanti di ceramica { a)	2	...	16	...	3	...	18	3	4	...	3	...	1
	{ b)	3	...	55	2	214	63	38	1	8	...	12	...	15
15	Fabbricanti di botti, mastelli, stacci, scale, ecc. { a)	5	...	18	...	1	...	8	...	5	...	14	...	3
	{ b)	3	...	35	...	3	...	3	...	3	...	11	...	1
16	Fabbricanti di pettini { a)	3	...
	{ b)
18	Fabbricanti di spazzole e di pennelli { a)	1	...	1	2	1
	{ b)
20	Fabbricanti di ceste, gabbie, ecc. . . .	14	...	141	...	13	2	13	1	11	...	34	...	3	...	2	...
	TOTALE	93	8	314	15	262	72	194	11	68	...	172	11	84	...	16	...
	VII. — Veicoli, selleria ed altri articoli da viaggio.																
1	Fabbricanti di carrozze e carri . . . { a)	10	...	35	...	7	...	38	...	21	...	41	1	3
	{ b)	14	...	47	...	19	...	65	...	26	...	94	...	3

(1) Compreso 1 fabbricante di pipe b). — (2) Compreso 1 asfaltista. — (3) Compresi 2 fabbricanti di letti di ferro 1 a) e 1 b), 1 fabbricante stoviglie. — (5) Compresa 1 fabbricante di stecchini. — (6) Compreso 1 fabbricante di turaccioli a).

(esclusi i bambini fino ad otto anni compiuti).

Professioni per Circondari.

DELLA PROVINCIA DI FERRARA								CIRCONDARI DELLA PROVINCIA DI FIRENZE												Numero d'ordine
COMACCHIO				FERRARA				FIRENZE				PISTOIA				ROCCA S. CASCIANO				
Capoluogo		Altri Comuni		Capoluogo		Altri Comuni		Capoluogo		Altri Comuni		Capoluogo		Altri Comuni		Capoluogo		Altri Comuni		
M.	F.	M.	F.	M.	F.	M.	F.	M.	F.	M.	F.	M.	F.	M.	F.	M.	F.	M.	F.	
...	...	17	...	3	...	7	...	1	...	144	...	32	...	11	...	2	...	7	...	7
...	...	24	...	7	...	23	...	22	...	431	1	116	1	24	...	3	...	10	...	8
3	...	39	...	152	...	129	...	393	1	478	...	51	...	25	...	4	...	53	...	9
...	1	13	...	4	10
...	2	11
...	8	...	1	12
...	...	12	...	27	...	59	...	67	...	367	...	22	...	30	...	2	...	29	...	13
11	...	70	...	145	...	140	...	170	...	604	...	112	...	89	...	8	...	63	...	14
54	...	71	...	439	...	449	...	1444	...	1455	1	269	...	121	...	10	...	73	...	15
4	...	5	...	46	51	...	36	...	19	2	...	1	...	16
...	31	285	...	133	...	15	...	2	...	2	17
...	1	1	18
...	6	19
676	3	1551	603	2513	485	6111	870	4831 (2)	3	15251	996	1649	95	1464	174	72	...	701	...	20
...	4	...	5	...	10	...	41	...	3	2	21
...	8	3	4	...	83	26	107	98	8	61	1	1	22
1	...	4	...	6	...	7	...	44	1	12	...	1	23
...	...	3	...	27	...	28	...	466	9	114	...	8	24
...	4	13	...	20	...	5	16	...	25
...	4	...	2	...	95	...	15	...	14	...	1	31	...	26
...	...	1	...	9	...	1	...	29	1	11	...	5	27
...	30	...	4	...	520	...	60	...	18	28
...	5	36	4	4	1	...	29
...	6	184	...	30	...	10	30
...	3	4	...	3	31
...	7	12	...	36	2	4	5	2	32
...	7	3	17	33
...	9	...	1	...	79	...	50	1	4	...	1	34
3	32	526	9	85	1	32	1	1	...	1	...	35
...	2	1	2	...	2	36
1	17	12	6	15	...	2	1	37
...	13	...	2	38
...	1	79	5	39
...	2	33	7	66	8	1	8	...	40
...	1	1	88	6	474	35	3	...	38	1	41
12	...	2	...	16	...	14	...	17	1	25	...	7	...	1	9	...	42
79	...	5	...	16	...	27	...	42	1	31	...	15	1	3	9	1	43
...	4	...	2	...	1	44
...	20	...	9	...	5	45
...	3	...	62	1	7	1	46
...	24	1	313	1	7	3	6	47
9	...	2	...	10	48	2	122	2	23	...	14	48
105	...	17	19	213	10	93	...	2493 (3)	75	1714 (4)	160 (5)	185	69	73	2	6	...	76 (6)	...	49
...	...	3	...	9	44	1	150	...	27	...	12	...	1	...	3	...	50
2	...	6	...	27	183	1	216	...	94	...	20	51

di pipe b), e 1 fabbricante di turaccioli b). — (4) Compresi 2 fabbricanti di pipe 1 a) e 1 b), 4 fabbricanti di stecchini, e 4 aggiustatori di

Censimento 1881.

TAV. I. — POPOLAZIONE CLASSIFICATA PER PROFESSIONI

Numero d'ordine	PROFESSIONI O CONDIZIONI	Segue CIRCONDARI DELLA PROVINCIA DI CUNEO												CIRCONDARI			
		CUNEO				MONDOVI				SALUZZO				CENTO			
		Capoluogo		Altri Comuni		Capoluogo		Altri Comuni		Capoluogo		Altri Comuni		Capoluogo		Altri Comuni	
		M.	F.	M.	F.	M.	F.	M.	F.	M.	F.	M.	F.	M.	F.	M.	F.
2	Fabbr. di oggetti di cuoio per viaggio { a) ... b)
5	Sellai e morsai. { a) 7 ... b) 16	8	1	2	3	...	6	...	9	...	12	1	2	...	4
	TOTALE . . .	47	...	99	2	31	...	111	...	71	...	170	2	15	...	5	...
	VIII. — Costruzioni navali.																
2	Calafati
	IX. — Fabbricazione d'armi e munizioni.																
1	Armaiuoli { a) 1 ... b) 2	3	...	3	...	4	...	1	...	4
3	Pirotecnici e fabbricanti di polvere e di dinamite { a) 3 ... b) 2	2	...	150	1	...	1	1
	TOTALE . . .	8	...	159	1	11	...	10	...	3	...	8
	X. — Lavorazione dei metalli.																
1	Laminatori e trafilatori del ferro e fonditori di ghisa { a) ... b)	3	...	1	2
2	Fonditori di ottone, bronzo ed altre leghe metalliche { a) 1 ... b) 3	...	1	2	...	7	1	...	4
5	Fabbrì-ferrai, imbruntitori e chiodaiuoli { a) 41 ... b) 63	212	1	16	...	176	...	29	...	207	1	29	...	31	...
6	Fabbricanti di ferri da cavallo e maniscalchi { a) 4 ... b) 9	26	...	4	...	27	...	3	...	17	...	8	...	1	...
7	Ramai e calderai { a) 8 ... b) 10	...	2	...	19	...	5	...	16	...	7	...	32	...	9	...	6
8	Lattonieri e stagnari { a) 6 ... b) 12	23	...	8	1	...	26	...	9	1	...	19	3	...	1
	TOTALE . . .	157	3	714	2	140	2	557	1	122	1	887	9	152	...	112	...
	XI. — Macchine ed arnesi diversi.																
1	Fabbricanti di macchine e meccanici. { a) ... b) 7	2	...	1	...	4	1	4	...	8	...	1
3	Fabbricanti di aratri e di altri strumenti agrari { a) ... b)	1	3
4	Fabbricanti di forbici e coltelli . . . { a) 3 ... b) 2	15	...	2	3	...	6	...	1
5	Fabbricanti di pesi e misure { a) 2 ... b) 1	3	...	1	...	5	...	2	...	2	...	3
6	Macchinisti	6	...	5	...	7	...	11	...	5	...	10	...	1
7	Fuochisti	6	...	3	...	5	...	7	...	5	...	7
	TOTALE . . .	27	...	51	1	35	...	48	1	26	...	109 (1)	...	11
	XII. — Strumenti di precisione e di musica.																
1	Ottici { a) 1 ... b)

(1) Compresi 3 fabbricanti di strumenti da falegname a). — (2) Compresi 22 fabbricanti di tele incerate b). — (3) Compresa 1 fabbricante di lastre di piombo 1 a) e 3 b), e 26 fonditori di caratteri da stampa 1 a) e 25 b). — (7) Compresi 7 fonditori di caratteri da stampa b). — (8) Compresa 1 macina. — (11) Compresi 2 fabbricanti di macine.

(esclusi i bambini fino ad otto anni compiuti).

Professioni per Circondari.

DELLA PROVINCIA DI FERRARA								CIRCONDARI DELLA PROVINCIA DI FIRENZE										Numero d'ordine		
COMACCHIO				FERRARA				FIRENZE				PISTOIA				ROCCA S. CASCIANO				
Capoluogo		Altri Comuni		Capoluogo		Altri Comuni		Capoluogo		Altri Comuni		Capoluogo		Altri Comuni		Capoluogo			Altri Comuni	
M.	F.	M.	F.	M.	F.	M.	F.	M.	F.	M.	F.	M.	F.	M.	F.	M.	F.		M.	F.
...	1	28	1	30	2
...	1	234	1	47	4	5
...	...	2	...	11	...	7	...	8	1	18	...	10	2	...	3	...	5
...	...	2	...	35	...	5	...	47	...	18	...	39	1	...	4	...	5
2	...	13	...	84	...	12	...	566 (2)	6 (3)	479	4	170	...	32	...	4	...	10	...	5
31	...	4	...	1	2
...	...	1	...	3	...	1	...	6	1	14	...	3	2	...	9	...	1
...	4	...	2	...	23	...	21	...	2	5	...	1
...	3	...	5	1	...	3
...	2	1	7	3
...	...	1	...	7	...	3	...	36 (4)	3 (5)	47	...	5	2	...	15	...	3
...	1	...	3	...	9	1
...	45	...	74	1	63	1
...	1	39	2	11	...	2	2
...	21	...	1	...	286	...	44	1	33	2
3	...	25	...	104	...	115	...	78	1	512	...	53	...	58	...	3	...	69	...	5
26	...	61	...	290	...	263	1	508	...	943	1	436	...	88	...	13	...	103	...	5
...	9	...	9	...	17	1	81	...	8	...	3	...	1	...	3	...	6
...	35	...	7	...	112	...	103	...	10	...	3	...	2	...	2	...	6
...	...	5	...	9	...	12	...	59	...	53	2	4	...	1	...	4	...	5	...	7
...	...	3	...	30	...	21	...	530	...	101	...	37	...	1	...	1	...	5	...	7
...	9	...	5	...	117	11	55	2	8	...	2	...	1	...	3	...	8
1	11	2	20	...	194	7	60	...	31	...	2	5	...	8
30	...	94	...	519	2	453	1	1970 (6)	29 (7)	2010 (9)	6	699	1	230	...	25	...	195	...	8
...	...	4	...	10	...	3	...	44	1	14	...	8	...	1	1
...	...	17	...	36	...	8	...	466	...	80	...	28	...	4	1
...	2	...	2	...	1	3
...	9	...	4	3
...	...	3	10	...	38	...	1	4
...	...	1	1	...	24	...	212	2	2	4
...	3	4	...	7	...	1	5
...	8	8	5	5
2	...	8	...	16	...	6	...	66	...	7	...	11	6
...	...	5	...	7	...	2	...	46	...	7	...	19	6
...	7
2	...	38	...	80	...	20	...	680 (8)	1	386 (10)	2	78 (11)	...	5	7
...	12	...	1	...	1	1
...	24	...	4	1

tele incerate a). — (4) Compresi 2 fonditori di palle e pallini. — (5) Compreso 1 fonditore di palle e pallini. — (6) Compresi 4 fonditori di tubi preso 1 fabbricante di strumenti da falegname a). — (9) Compreso 1 fonditore di tubi e lastre di piombo b). — (10) Compresi 15 fabbricanti di

Censimento 1881.

TAV. I. — POPOLAZIONE CLASSIFICATA PER PROFESSIONI

Numero d'ordine	PROFESSIONI O CONDIZIONI	Segue CIRCONDARI DELLA PROVINCIA DI CUNEO												CIRCONDARI			
		CUNEO				MONDOVI				SALUZZO				CENTO			
		Capoluogo		Altri Comuni		Capoluogo		Altri Comuni		Capoluogo		Altri Comuni		Capoluogo		Altri Comuni	
		M.	F.	M.	F.	M.	F.	M.	F.	M.	F.	M.	F.	M.	F.	M.	F.
4	Fabbricanti di organi, pianoforti e armonium	4	...	1	...	1	...	1
5	Fabbricanti di altri strumenti musicali	3	...	3	1	...	1
6	Orologiai	12	...	12	...	8	...	7	...	4	1	9	4	7
	TOTALE	30	...	25	...	23	...	10	...	13	1	20	4	10
	XIII. — Carta.																
1	Fabbricante di carta e cartone	1	...	4	2	1	...	4	1	...	1
4	Scatolai, ecc.	1	43	75	14	21	15	5	6
5	Legatori di libri e rigatori di carta	2	...	3	...	2	...	1	1	...	3
	TOTALE	16	1	65	79	24	21	22	5	7	...	9	...	4
	XIV. — Tipografia e litografia.																
1	Tipografi	6	1	2	...	6	...	2	...	5	...	2	1	4
2	Litografi e cromolitografi	24	...	8	...	23	...	8	...	16	...	31	1	2
	TOTALE	4	...	1
	XV. — Prodotti chimici.																
3	Fabbricanti di prodotti chimici per l'industria	1	...	6
5	Salnitrai	11	6	1
11	Fabbricanti di concimi
12	Fabbricanti di gas-luce	5	...	3	...	3	2	...	5
13	Fabbricanti di cera lavorata	1	...	2	1	2	...	1	...	2	...	1
14	Fabbricanti di fiammiferi	8	...	1	2	...	5
17	Fabbricanti di sapone e di candele di sego e steariche	1
	TOTALE	15	...	25	1	5	...	21	3	6	...	23	10	1
	XVI. — Oggetti di lusso.	(1)		(3)				(4)				(6)					
1	Battiloro, argentieri, trafilettori di oro e di argento
2	Orefici e gioiellieri	3	...	3	...	1	10	...	5	3	2
4	Mosaicisti	3	...	2	...	2	7	1	2
10	Fabbricanti di figurine di alabastro e di gesso	1
	TOTALE	7	...	5	...	3	...	2	...	11	...	12	4	4
	TOTALE della II Categoria	2208	1465	8513	5534	1949	1037	6144	4514	1703	1017	8936	7481	1519	901	1597	922

(1) Compreso 1 macinatore di cortecce b). — (2) Compreso 1 coronaro a). — (3) Compresi 2 fabbricanti d'olio di lino. — (4) Compresi 2 fabbricanti di terre a colori, ecc. b). — (5) Compreso 1 fabbricante di strumenti musicali a). — (6) Compresi 11 fabbricanti di carte da gioco 1 a) di strumenti musicali a). — (7) Compresi 4 fabbricanti di carte da parati 1 a) e 3 b), e 8 fabbricanti di carte da gioco 3 a) e 5 b). — (8) Compresi 10 b), 6 fabbricanti d'amido e cipria 2 a) e 4 b), e 5 fabbricanti d'inchiostro b). — (9) Compreso 1 fabbricante di profumerie b). — (10) Compresi 5 fabbricanti di giocattoli 1 a) e 4 b). — (11) Compreso 1 fabbricante di giocattoli b). — (12) Compreso 1 fabbricante di strumenti di chirurgia. — (13) Compresi 2 macinatori di cortecce b). — (14) Compresi 2 coronari a).

(esclusi i bambini fino ad otto anni compiuti).

Professioni per Circondari.

DELLA PROVINCIA DI FERRARA								CIRCONDARI DELLA PROVINCIA DI FIRENZE												Numero d'ordine
COMACCHIO				FERRARA				FIRENZE				PISTOIA				ROCCA S. CASCIANO				
Capoluogo		Altri Comuni		Capoluogo		Altri Comuni		Capoluogo		Altri Comuni		Capoluogo		Altri Comuni		Capoluogo		Altri Comuni		
M.	F.	M.	F.	M.	F.	M.	F.	M.	F.	M.	F.	M.	F.	M.	F.	M.	F.	M.	F.	
...	7	...	1	...	3
...	1	13	...	2	...	5	4
...	1	18	1	5
2	...	1	...	11	...	3	...	52	...	40	...	6	...	1	...	1	...	5	...	6
1	22	...	1	...	114	...	25	...	9	2
3	...	1	...	36 (7)	...	4	...	263 (10)	...	74 (17)	...	25	...	1	...	1	...	7
...	3	3	...	2	1
...	9	2	35	12	99	119
...	7	...	1	4
...	2	...	4	...	29	2	2
2	3	16	...	3	1	...	5
...	7	...	1	...	146	4	8	...	8	...	1	1
2	23 (8)	...	5	...	222 (11)	12 (12)	14	...	46	12	102	119	2
...	5	...	5	...	27	1	7	1	2	1	...	2	...	1
2	...	1	...	57	...	7	1	664	15	133	1	24	11	...	2
...	1	12	...	1	2
...	1	90	1	18
2	...	1	...	64	...	12	1	793	17	159	2	26	12	...	4
...	1	...	1	3
...	4	...	2
...	1	2	...	5
...	1	1	1	11
...	2	...	3	...	10
...	33	12
...	1	2	...	1	13
...	6	8	2	6	...	3
...	3	1	13	...	1	14
...	3	...	1	...	12	11	5	19	4	7
...	7	...	16	1	...	17
...	25	2	54	...	64
...	37 (9)	2	3	...	153 (13)	16 (14)	133 (18)	19	8	7	5 (19)
...	10	...	1	1
...	46	1	6	...	1
1	...	2	...	6	64	2	18	...	6	...	1	4	...	2
2	24	544	7	92	...	20	...	1	2
...	24	...	13	4
...	224	1	162
...	1	5	...	2	10
...	4	11	...	6
3	...	2	...	34	1	957 (15)	12 (16)	300	...	27	...	2	8 (20)
1217	162	2401	1376	6885	1748	9173	3154	21230	7790	36368	37125	4881	3736	3355	6671	250	44	2013	743	

bricanti di oggetti di gomma a). — (5) Compreso 1 negoziante di uccelli vivi, ecc. — (6) Compresi 1 macinatore di cortecce a) e 1 fabbri- e 10 b). — (9) Compreso 1 fabbricante d'inchiostro b). — (10) Compresi 22 fabbricanti di strumenti di chirurgia 9 a) e 13 b), 1 fabbricante presa 1 fabbricante di carta da parati b), e 3 fabbricanti di carte da giuoco 2 a) e 1 b). — (13) Compresi 14 fabbricanti di profumerie 4 a) e 17 fabbricanti di oggetti in corallo 1 a) e 16 b), 2 smaltatori 1 a) e 1 b), 3 lavoranti in galvano-plastica 1 a) e 2 b), 2 coronari 1 a) e 1 b) e a). — (18) Compresi 8 fabbricanti d'amido e cipria 3 a) e 5 b), 3 fabbricanti di terre a colori 2 a) e 1 b), e 3 fabbricanti d'inchiostro 1 a) e 2 b).

Censimento 1881.

TAV. I. — POPOLAZIONE CLASSIFICATA PER PROFESSIONI

Numero d'ordine	PROFESSIONI O CONDIZIONI	Segue CIRCONDARI DELLA PROVINCIA DI CUNEO												CIRCONDARI			
		CUNEO				MONDOVI				SALUZZO				CENTO			
		Capoluogo		Altri Comuni		Capoluogo		Altri Comuni		Capoluogo		Altri Comuni		Capoluogo		Altri Comuni	
		M.	F.	M.	F.	M.	F.	M.	F.	M.	F.	M.	F.	M.	F.	M.	F.
CATEGORIA III. — ALLOGGIO ED																	
I. — Alberghi e quartieri mobiliati.																	
1	Albergatori e locandieri	38	19	68	29	16	1	73	22	22	17	59	29	1	2	1	1
2	Affitta camere	1
II. — Toeletta ed igiene della persona.																	
1	Conduttori di bagni a)	1	...	1
2	Barbieri, parrucchieri e pettinatrici	23	2	62	4	16	...	61	...	25	2	53	...	7	...	14	...
		18	16	51	2	16	6	24	2	20	6	31	6	19	...	10	...
		18	131	4	375	8	106	1	196	7	92	7	179	1	43	9	60
4	Stiratrici	50	5	33	...	20	...	17	...	20	...	53	...	7	...	1
	TOTALE	59	199	123	414	41	132	86	215	52	120	91	238	27	50	33	61
	TOTALE della III Categoria	97	218	191	444	57	133	159	237	74	137	150	267	28	52	34	62

I. — Credito, cambio di monete, spedizioni e commissioni.																	
CATEGORIA IV. —																	
1	Stabilimenti di credito e banchieri { a) privati b)	11	2	...	1	...	2
2	Agenti di cambio	1	3	...	8	...	12	...	13
3	Mediatori e sensali	14	...	12	...	5	...	21	1	2	...	16	1	38	...	22	...
4	Periti e stimatori pubblici	1	...	1	1
5	Banchi di lotto { ricevitori . commessi	2	1	1	...	1	1	2	1	1
6	Spedizionieri, ed agenti di commercio	9	...	8	...	7	...	12	1	5	1	11	3
7	Magazzinieri	1	...	3	...	2	5	1
8	Commessi viaggiatori	12	1	...	3	2
9	Ragionieri, cassieri ed esattori	9	...	16	...	3	...	13	...	5	...	21	2	6	...	7	...
10	Commessi di studio e di negozio	54	38	6	...	25	5	15	6	15	...	12	3	21	...	16	...
11	Impresari, appaltatori e fornitori	12	...	23	...	5	...	14	1	3	...	13	4	...
12	Pesatori pubblici e staiatori di liquidi	4	3	9	7	...	1	...	4	7
13	Sovventori su pegni e pignoratori	2	1	1	1	1	1	1	3	...	1	...
	TOTALE	148	42	95	3	56	6	97	9	46	2	104	18	70	...	50	...
II. — Derrate e merci.																	
1	Negozianti di materiali da costruzione. { a) b)	3	...	20	1	10	2	17	...	11	2
2	Negozianti di derrate e di cereali { a) b)	29	1	39	9	12	3	12	...	9	2	58	9	41	7	6	1
		38	4	6	...	8	...	1	...	14	6	3	...	4	...
3	Negozianti di foraggi, crusca, ecc.	3	...	3	3	1	6	...	1
4	Negozianti di bestiame (esclusi i cavalli). { a) b)	5	...	48	...	1	...	22	...	6	...	77	1	24	...	2	...
		4	...	66	1	2	...	30	...	3	...	16	...	1	...	2	...
5	Negozianti di cavalli { a) b)	2	1	6	...	1	...	1	...
		2	2	2	1	...
6	Droghieri e negozianti di coloniali e di petrolio { a) b)	18	2	18	9	12	...	13	4	10	1	37	18	8	1	5	...
		8	...	13	8	12	4	2	2	6	...	35	14	5	...	2	...
7	Rivenditori di generi di privativa { a) b)	6	3	27	11	4	4	35	13	4	5	22	19	6	2	5	...
		21	24	3	...	29	24	9	19	4	...

(1) Compreso 1 conduttore di bagni b). — (2) Compreso 1 conduttore di bagni b).

(esclusi i bambini fino ad otto anni compiuti).

Professioni per Circondari.

DELLA PROVINCIA DI FERRARA								CIRCONDARI DELLA PROVINCIA DI FIRENZE												Numero d'ordine	
COMACCHIO				FERRARA				FIRENZE				PISTOIA				ROCCA S. CASCIANO					
Capoluogo		Altri Comuni		Capoluogo		Altri Comuni		Capoluogo		Altri Comuni		Capoluogo		Altri Comuni		Capoluogo		Altri Comuni			
M.	F.	M.	F.	M.	F.	M.	F.	M.	F.	M.	F.	M.	F.	M.	F.	M.	F.	M.	F.		
3	3	11	5	16	3	6	1	46	37	57	22	12	4	11	4	2	...	15	2	1	
...	3	16	56	220	...	3	...	2	2	
...	1	1	1	1	1
3	...	14	...	70	...	35	...	171	1	222	...	22	1	12	...	1	...	22	...	2	
18	...	16	...	104	2	59	...	423	11	158	...	73	2	3	...	3	...	11	1	2	
...	28	...	44	13	361	...	97	95	217	287	488	...	59	...	6	...	13	...	64	3	
...	4	...	2	...	48	...	13	2	458	...	66	...	28	...	3	...	1	...	13	4	
21	32	30	46	187	411	94	112 (1)	693 (2)	688	667	554	95	90	15	9	4	14	33	79		
24	35	41	51	206	430	100	113	795	945	724	579	107	96	26	13	6	14	48	81		

IGIENE DELLA PERSONA.

...	4	...	1	...	44	5	1	...	1	
...	17	...	2	...	143	7	1	...	2	
...	3	25	...	4	...	1	3	
7	...	11	...	141	...	57	...	313	30	786	2	55	...	27	...	5	...	7	...	4	
...	1	10	1	...	2	5	
...	1	5	2	8	...	2	1	6	
1	5	81	...	2	1	7	
2	...	7	...	24	...	3	...	246	3	15	...	10	8	
...	8	3	2	2	...	2	9	
...	...	1	...	7	...	4	...	84	2	5	...	5	10	
1	...	2	...	21	381	...	35	...	31	...	5	4	...	11	
15	...	21	...	120	2	10	1	927	13	74	1	63	2	3	...	12	
2	...	7	...	24	...	20	...	40	...	67	...	15	...	1	...	1	...	8	...	13	
...	...	3	...	17	...	3	...	7	1	2		
5	3	40	1	2	...	11		
33	...	52	...	396	2	100	1	2349	53	1000	3	208	2	33	...	10	...	27	...		
2	...	4	...	5	3	...	8	1	
...	
4	...	7	1	72	...	3	...	29	...	69	1	33	...	13	...	2	...	13	...	2	
...	...	2	7	6	...	41	1	6	1	4	10	...	3	
...	...	1	...	10	...	2	...	50	1	92	...	2	...	17	3	
...	20	...	22	...	4	...	59	...	34	...	9	16	...	4	
...	1	...	14	...	3	...	37	...	1	...	3	12	...	4	
...	...	1	...	5	...	5	...	1	...	1	...	1	1	5	
...	1	
9	1	2	2	19	...	5	...	160	8	51	7	22	2	7	1	2	6	
...	...	4	1	42	...	1	...	292	...	44	2	21	...	1	1	6	
2	2	6	1	25	4	24	2	160	4	220	30	21	5	18	6	2	...	5	...	7	
...	...	2	...	32	...	16	2	34	40	7	7	9	5	11	4	7	5		

COMMERCIO.

...	4	...	1	...	44	5	1	...	1	
...	17	...	2	...	143	7	1	...	2	
...	3	25	...	4	...	1	3	
7	...	11	...	141	...	57	...	313	30	786	2	55	...	27	...	5	...	7	...	4	
...	1	10	1	...	2	5	
...	1	5	2	8	...	2	1	6	
1	5	81	...	2	1	7	
2	...	7	...	24	...	3	...	246	3	15	...	10	8	
...	8	3	2	2	...	2	9	
...	...	1	...	7	...	4	...	84	2	5	...	5	10	
1	...	2	...	21	381	...	35	...	31	...	5	4	...	11	
15	...	21	...	120	2	10	1	927	13	74	1	63	2	3	...	12	
2	...	7	...	24	...	20	...	40	...	67	...	15	...	1	...	1	...	8	...	13	
...	...	3	...	17	...	3	...	7	1	2		
5	3	40	1	2	...	11		
33	...	52	...	396	2	100	1	2349	53	1000	3	208	2	33	...	10	...	27	...		
2	...	4	...	5	3	...	8	1	
...	
4	...	7	1	72	...	3	...	29	...	69	1	33	...	13	...	2	...	13	...	2	
...	...	2	7	6	...	41	1	6	1	4	10	...	3	
...	...	1	...	10	...	2	...	50	1	92	...	2	...	17	3	
...	20	...	22	...	4	...	59	...	34	...	9	16	...	4	
...	1	...	14	...	3	...	37	...	1	...	3	12	...	4	
...	...	1	...	5	...	5	...	1	...	1	...	1	1	5	
...	1	
9	1	2	2	19	...	5	...	160	8	51	7	22	2	7	1	2	6	
...	...	4	1	42	...	1	...	292	...	44	2	21	...	1	1	6	
2	2	6	1	25	4	24	2	160	4	220	30	21	5	18	6	2	...	5	...	7	
...	...	2	...	32	...	16	2	34	40	7	7	9	5	11	4	7	5		

Censimento 1881.

TAV. I. — POPOLAZIONE CLASSIFICATA PER PROFESSIONI

Numero d'ordine	PROFESSIONI O CONDIZIONI	Segue CIRCONDARI DELLA PROVINCIA DI CUNEO												CIRCONDARI				
		CUNEO'				MONDOVI				SALUZZO				CENTO				
		Capoluogo		Altri Comuni		Capoluogo		Altri Comuni		Capoluogo		Altri Comuni		Capoluogo		Altri Comuni		
		M.	F.	M.	F.	M.	F.	M.	F.	M.	F.	M.	F.	M.	F.	M.	F.	
8	Negozianti di strumenti rurali.	1		
9	Negozianti di lino e di cotoni grezzi.	2	1	2	1	2	1	2	1	19	9	36	...	94		
10	Negozianti di filati e tessuti d'ogni genere	a)	27	8	54	20	14	45	16	15	2	50	37	6	2	7	1	
		b)	12	1	35	21	14	6	27	14	7	1	39	24	
11	Negozianti di abiti, biancheria, calzature, ecc.	a)	3	2	1	...	1	1	5	2	4	2	1	1	6	
		b)	1	3	2	3	
12	Negozianti di cuoi, pelli ed oggetti di pellicerie	a)	10	3	6	2	2	...	4	1	3	...	7	...	5	...	2	
		b)	5	1	1	...	2	...	1	...	3	
13	Negozianti di legna da ardere e di carbone	a)	9	4	19	...	7	1	8	...	7	4	9	...	2	...	4	
		b)	12	...	6	...	8	10	1	
14	Negozianti di mobili di legno e di ferro	a)	2	1	2	...	2	1	2	
		b)	1	1	
15	Negozianti di vetri, maioliche, specchi e lampade	a)	7	2	26	12	6	3	5	3	3	2	8	9	4	1	...	
		b)	1	...	13	12	3	3	6	10	...	1	5	5	
16	Chincaglieri e negozianti di giuocattoli	a)	11	5	9	4	8	3	13	14	4	2	17	12	...	1	1	
		b)	7	2	11	6	9	2	6	4	6	...	16	13	
17	Merciai	a)	2	4	27	30	1	2	6	4	1	7	20	20	27	9	9	32
		b)	3	...	24	32	4	5	8	6	1	...	11	24	3	...	4	1
18	Negozianti di ombrelli, bastoni, ecc. . .	a)	...	1	1	
		b)	1	
19	Negozianti di ferrarecce	a)	1	1	7	5	4	1	5	1	5	6	2	8	1	1	...	
		b)	2	1	3	3	6	1	4	2	3	...	1	2	
20	Negozianti di armi e munizioni.	1		
24	Librai e negozianti di musica	a)	2	1	4	...	4	1	5	2	3	...	3	...	1	
		b)	2	1	3	2	...	6	...	1	
25	Negozianti di carta e cartolai.	a)	2	...	1	3	...	
		b)	
26	Negozianti di oggetti di antichità		
28	Negozianti di stracci e d'ossa	a)	1	1	3	6	1	3	3	7	4	8	2	1	6	...	2	
		b)	2	3	3	1	...	1	2	
29	Rigattieri.	8	7	6	2	2	4	6	6	5	3	...	1	...		
30	Negozianti di bozzoli e di semi di bachi. . .	1	...	3	...	2	11	3		
31	Negozianti di formaggi e burro	5	4	18	7	9	1	6	1	4	3	18	9		
33	Negozianti e commer. in generi diversi	11	14	20	5	19	2	1	2	5		
	TOTALE	197	54	605	247	167	66	362	145	147	56	566	267	212	27	160	36	
	TOTALE della IV Categoria.	345	96	700	250	223	72	459	154	193	58	670	285	282	27	210	36	

I. Trasporti per vie ferrate ed ordinarie. Poste, telegrafi e telefoni.

CATEGORIA V. —

1	Impiegati al servizio delle ferrovie	22	...	22	...	32	1	106	...	18	...	67	3	...
2	Cantoniери ferroviari.	41	4	31	3	15	3	130	6	6	...	66	8	1	...	27	3
3	Portalettere e guarda-fili telegrafici. . . .	9	...	36	3	8	...	32	...	1	...	17	...	3	...	5	...
5	Impiegati al servizio delle diligenze	13	...	3	...	11	...	12	...	15	1
6	Affitta carrozze, cavalli e asini	2	1	3	...	1	1	1	...	4	2	23
7	Cocchieri di vetture pubbliche.	28	...	8	...	26	...	24	...	17	...	12	...	18	...	13	...
8	Carrettieri e mulattieri	64	...	607	4	69	...	598	6	31	...	351	2	122	...	95	...
9	Stallieri	52	...	40	...	16	...	30	...	27	...	42	...	13	...	3	...
	TOTALE	218	5	760	10	170	5	932	12	116	2	593	11	157	...	146	3

(1) Compresi 1 negoziante d'armi e munizioni b), 6 negozianti di strumenti musicali, 5 a) e 1 b), 2 negozianti di strumenti d'ottica, 1 a) e 1 negoziante di strumenti musicali a), 1 negoziante di strumenti d'ottica a), e 5 negozianti di stampe e quadri a). — (3) Compreso 1 negoziante di

(esclusi i bambini fino ad otto anni compiuti).

Professioni per Circondari.

DELLA PROVINCIA DI FERRARA								CIRCONDARI DELLA PROVINCIA DI FIRENZE																Numero d'ordine
COMACCHIO				FERRARA				FIRENZE				PISTOIA				ROCCA S. CASCIANO								
Capoluogo		Altri Comuni		Capoluogo		Altri Comuni		Capoluogo		Altri Comuni		Capoluogo		Altri Comuni		Capoluogo		Altri Comuni						
M.	F.	M.	F.	M.	F.	M.	F.	M.	F.	M.	F.	M.	F.	M.	F.	M.	F.	M.	F.					
...	6	1	1	8				
4	...	6	96	1	28	2	70	5	...	1	9				
5	...	9	...	141	2	6	2	41	3	74	6	13	6	3	13	1	10				
...	...	1	...	36	...	9	...	33	...	26	1	3	4	2	1	...	11				
...	1	4	1	...	191	33	4	7	1	12				
4	...	3	1	10	1	4	...	15	2	39	1	4	...	3	...	3	...	1	...	13				
...	...	2	...	2	...	5	...	8	...	9	...	1	14				
4	...	4	3	53	11	2	...	116	27	117	5	43	4	25	5	...	15				
...	...	1	...	15	...	1	...	132	3	109	4	2	...	7	1	...	16				
...	12	1	23	...	1	17				
...	1	7	18				
...	...	1	...	5	...	4	...	23	...	14	9	4	4	7	...	2	...	1	...	19				
...	2	...	1	...	11	5	31	7	2	...	8	1	1	20				
...	...	3	...	14	1	9	...	72	4	33	11	7	9	1	1	4	...	6	...	21				
...	...	2	...	7	1	5	1	64	...	36	13	2	2	1	...	1	1	22				
5	...	10	5	60	7	47	3	156	80	276	72	36	14	41	1	1	1	26	...	23				
...	...	9	...	30	4	26	4	210	12	111	25	11	10	20	7	1	2	4	8	24				
...	...	2	1	11	2	7	25				
...	6	8	26				
2	...	1	1	19	...	6	...	47	3	18	...	10	...	3	...	1	...	2	1	27				
...	...	1	...	2	...	6	...	50	...	1	2	...	28				
...	2	2	29				
...	7	38	...	1	...	3	30				
...	9	163	2	18	...	8	31				
...	37	5	12	...	2	...	1	1	...	32				
...	...	1	76	...	18	1	4	...	1	33				
...	54	2	1	34				
2	...	6	...	28	26	2	61	4	2	3	...	35				
...	...	5	70	5	286	197	3	36				
...	19	4	1	...	80	18	24	1	11	3	37				
1	1	3	3	...	38				
2	...	2	1	1	...	10	39				
...	48	191	40				
46	3	98	16	705	41	329	15	2710 (1)	273 (2)	2065 (3)	596	325	85	226	22	30	3	133	17	41				
79	3	150	16	1101	43	429	16	5059	326	3065	599	533	87	259	22	40	3	160	17	42				

TRASPORTI.

1	43	1283	...	120	1	395	...	26	1
...	28	1	15	...	305	1	26	11	11	1	2
3	...	9	...	21	...	24	...	126	1	89	12	5	6	15	5	7	1	3
...	134	4	...	5	...	1	...	7	...	4
...	18	7	1	5
9	...	37	...	194	...	78	...	1171	...	647	...	107	...	21	...	18	...	89	...	6
1	...	72	1	237	...	509	1	190	...	1571	2	135	...	296	52	...	7
5	...	6	...	58	1	25	...	404	4	99	1	31	1	3	...	5	...	10	...	8
19	...	124	1	581	2	636	1	3341	12	2856 (4)	17	703	18	377	6	24	...	165	...	9

b), 29 negozianti di oggetti di antichità b), 14 negozianti di stampe quadri, 8 a) e 6 b), e 1 negoziante di oggetti militari a).— (2) Compresa 1 zolfo. — (4) Compresi 24 impiegati al servizio telefonico.

Censimento 1881.

TAV. I. — POPOLAZIONE CLASSIFICATA PER PROFESSIONI

Numero d'ordine	PROFESSIONI O CONDIZIONI	Segue CIRCONDARI DELLA PROVINCIA DI CUNEO												CIRCONDARI			
		CUNEO				MONDOVI				SALUZZO				CENTO			
		Capoluogo		Altri Comuni		Capoluogo		Altri Comuni		Capoluogo		Altri Comuni		Capoluogo		Altri Comuni	
		M.	F.	M.	F.	M.	F.	M.	F.	M.	F.	M.	F.	M.	F.	M.	F.
	II. — Navigazione.																
2	Proprietari e noleggiatori di barche
3	Capitani ed ufficiali di marina mercantile	1
4	Piloti e marinai	1	...	1	1
5	Barcaioli e conduttori di zattere	2
6	Custodi d'argini e navalestri	4	1	5	14
	TOTALE	1	...	5	...	1	...	3	6	14
	TOTALE della V Categoria	219	5	765	10	171	5	935	12	119	2	599	11	157	...	160	3

CATEGORIA VI. — CAPITALISTI

1	Capitalisti, benestanti, ecc.	269	495	1017	1551	272	351	1284	2080	121	271	787	1939	287	191	134	105
2	Pensionati	92	34	141	61	56	15	157	51	44	16	138	88	15	19	9	5
	TOTALE della VI Categoria	361	529	1158	1612	328	366	1441	2131	165	287	925	2027	302	210	143	110

CATEGORIA VII. — IMPIEGATI PRIVATI E

1	Intendenti ed esattori privati	40	2	17	...	11	...	33	2	11	3	61	...	36	1	5	...
2	Scritturali e copisti	33	...	40	...	21	...	12	...	25	...	19	...	2	...	7	...
3	Governanti e damigelle di compagnia	7	1	4	7	...	7	2
4	Nutrici	5	...	3	55	...	4	...	5	...	3
5	Cuochi, credenzieri e dispensieri	22	46	31	118	18	32	22	76	19	42	47	118	6	4	4	...
6	Servitori, domestici, portinai e fantesche .	109	741	233	1303	148	483	399	1382	48	359	263	1283	144	186	182	93
7	Guardaboschi privati	4	16	2
8	Guardie campestri private	2	21	9
10	Camerieri di albergo, trattoria, birreria e caffè	100	61	197	217	73	22	154	159	41	21	170	149	21	22	12	2
12	Bigliardieri e biscazzieri	1
	TOTALE della VII Categoria	305	862	525	1645	271	537	641	1674	144	436	585	1562	209	218	212	95

CATEGORIA VIII. — DIFESA DEL

1	Esercito (uffic. soldati e veterani).	637	...	925	...	405	...	439	...	529	...	646 (1)	...	54	...	19	...
---	---	-----	-----	-----	-----	-----	-----	-----	-----	-----	-----	------------	-----	----	-----	----	-----

CATEGORIA IX. — AMMINISTRAZIONE CIVILE

1	Impiegati governativi	167	...	129	6	67	1	108	6	62	...	79	10	11	2	8	...
2	Impiegati provinciali	15	...	1	...	2	...	1	3	...	6	...	1	...
3	Impiegati comunali	16	...	101	...	18	...	76	...	35	...	90	...	25	...	16	...
5	Impiegati di corpi morali	4	...	3	1	4	...	4	...	5	2	2

(1) Compreso 1 della marina da guerra. — (2) Compresi 6 ciceroni. — (3) Compresi 4 della marina da guerra.

(esclusi i bambini fino ad otto anni compiuti).

Professioni per Circondari.

DELLA PROVINCIA DI FERRARA								CIRCONDARI DELLA PROVINCIA DI FIRENZE												Numero d'ordine
COMACCHIO				FERRARA				FIRENZE				PISTOIA				ROCCA S. CASCIANO				
Capoluogo		Altri Comuni		Capoluogo		Altri Comuni		Capoluogo		Altri Comuni		Capoluogo		Altri Comuni		Capoluogo		Altri Comuni		
M.	F.	M.	F.	M.	F.	M.	F.	M.	F.	M.	F.	M.	F.	M.	F.	M.	F.	M.	F.	
26	...	29	2	2
...	1	1	3
54	...	13	...	1	...	1	...	1	4
125	...	38	...	4	...	43	...	2	5
448	...	75	...	7	...	179	3	1	...	50	1	6
653	...	155	...	13	...	223	3	7	...	50	1
672	...	279	1	594	2	859	4	3348	12	2906	17	703	18	378	6	24	...	165	1	...

E PENSIONATI. — GRUPPO UNICO.

66	94	351	225	1201	831	840	528	2323	3360	2140	1519	611	461	666	744	32	38	655	489	1
18	7	12	8	179	306	16	17	1531	905	252	191	135	66	8	6	5	5	24	30	2
84	101	363	233	1380	1137	856	545	3854	4265	2392	1710	746	527	674	750	37	43	679	519	...

PERSONALE DI SERVIZIO. — GRUPPO UNICO.

44	1	21	...	253	2	39	...	717	116	287	47	48	2	15	8	2	1
12	...	5	...	119	...	28	...	748	2	211	1	80	...	11	...	4	...	18	...	2
...	5	22	238	...	13	2	12	3
...	4	...	5	...	25	...	6	...	168	...	32	...	3	...	2	...	1	...	4	4
1	1	5	1	120	50	8	2	1092	297	115	17	64	10	6	2	12	6	5
45	152	139	194	998	1686	669	505	2358	7542	1464	2476	144	713	108	246	11	74	357	681	6
...	7	...	8	7
...	...	39	...	9	...	45	87	2	4	...	8
16	5	24	20	276	220	78	46	1359	1131	256	108	93	69	8	6	...	3	41	33	10
...	2	45	1	17	...	3	3	...	12
118	168	233	220	1777	2005	867	559	6325 (2)	9495	2437	2694	439	797	158	258	15	78	443	738	...

PAESE — GRUPPO UNICO.

64	...	21	...	931	...	66	...	3988	...	487	...	169	...	35	...	10	...	48	...	1
----	-----	----	-----	-----	-----	----	-----	------	-----	-----	-----	-----	-----	----	-----	----	-----	----	-----	---

(ESCLUSO L'INSEGNAMENTO) — GRUPPO UNICO.

33	...	30	...	182	1	63	2	1668	32	168	1	101	1	20	1	28	...	28	...	1
2	...	1	...	27	...	19	...	30	1	5	...	7	5	...	1	...	2
31	...	24	...	138	2	143	...	463	14	220	...	100	...	17	...	4	...	20	...	3
...	21	...	1	1	71	12	28	...	5	3	...	5

TAV. I. — POPOLAZIONE CLASSIFICATA PER PROFESSIONI

Censimento 1881.

Numero d'ordine	PROFESSIONI O CONDIZIONI	Segue CIRCONDARI DELLA PROVINCIA DI CUNEO												CIRCONDARI			
		CUNEO				MONDOVI				SALUZZO				CENTO			
		Capoluogo		Altri Comuni		Capoluogo		Altri Comuni		Capoluogo		Altri Comuni		Capoluogo		Altri Comuni	
		M.	F.	M.	F.	M.	F.	M.	F.	M.	F.	M.	F.	M.	F.	M.	F.
6	Guardie e visitatrici doganali	6	...	64	...	5	8	...	28	...	1
7	Guardie e visitatrici daziarie	11	8	...	4
8	Guardie municipali	15	...	27	...	5	...	16	...	14	...	31	...	1	...	1	...
9	Guardie campestri (escluse le private)	1	...	15	...	1	...	5	16	...	2	...	2	...
10	Guardie di pubblica sicurezza	9	6	4	...	2	...	2
11	Guardie carcerarie	8	...	54	...	7	...	2	...	39	...	2	...	6	2	1	...
12	Guardie forestali (escluse le private)	1	...	27	16	...	3	...	7
13	Pompieri	1
14	Inservienti governativi	7	1	3	...	9
15	Inservienti provinciali e comunali	25	1	100	3	9	1	87	1	3	...	80	9	14	3	9	...
16	Inservienti di corpi morali	1	...	3	2	...	2	3
	(1)																
	TOTALE della IX Categoria	284	2	522	12	127	3	317	10	183	...	356	21	70	7	38	...

I. — Culto cattolico.

1	Sacerdoti	83	...	281	...	92	...	343	...	85	...	324	...	40	...	21	...
2	Chierici	3	...	42	...	20	...	6	...	5	...	6	1	...
3	Monaci, laici, suore e converse	49	7	68	2	38	5	44	...	6	13	84	6	...	1	...
4	Sagrestani	11	...	46	...	7	...	27	...	11	...	61	1	18	...	11	...
	TOTALE	97	49	376	68	121	38	381	44	101	6	404	85	64	...	34	...

II. — Altri culti.

1	Culti cristiani (ministri e pastori)
2	Culto israelitico (rabbini e ministri)	1	...	1	...	1	1
	TOTALE della X Categoria	98	49	377	68	122	38	381	44	102	6	404	85	64	...	34	...

CATEGORIA XI. — GIURISPRU

1	Avvocati	41	...	20	...	30	...	28	...	18	...	28	...	8
2	Procuratori	10	...	2	...	11	...	2	...	8	...	2
3	Notai	16	...	35	...	9	...	46	...	6	...	44	...	2	...	2	...
	TOTALE della XI Categoria	67	...	57	...	50	...	76	...	32	...	74	...	10	...	2	...

CATEGORIA XII. — PROFESSIONI

1	Medici e chirurghi	19	...	56	...	11	...	74	...	11	...	56	...	9	...	8	...
2	Farmacisti	14	...	52	2	6	...	47	1	10	...	46	1	8	...	5	...
3	Veterinari	2	...	20	...	4	...	36	...	2	...	21	...	4	...	7	...
4	Dentisti	1	1
5	Flebotomi	3	...	29	...	3	...	37	...	4	...	44	...	2	...	1	...
7	Levatrici	5	...	17	...	3	...	21	...	6	...	29	...	7	...	8

(1) Compresi 3 impiegati consolari. — (2) Compresi 28 impiegati consolari.

(esclusi i bambini fino ad otto anni compiuti).

Professioni per Circondari.

DELLA PROVINCIA DI FERRARA								CIRCONDARI DELLA PROVINCIA DI FIRENZE																Numero d'ordine
COMACCHIO				FERRARA				FIRENZE				PISTOIA				ROCCA S. CASCIANO								
Capoluogo		Altri Comuni		Capoluogo		Altri Comuni		Capoluogo		Altri Comuni		Capoluogo		Altri Comuni		Capoluogo		Altri Comuni						
M.	F.	M.	F.	M.	F.	M.	F.	M.	F.	M.	F.	M.	F.	M.	F.	M.	F.	M.	F.					
73	...	29	...	22	...	7	...	212	...	2	...	6	9	6				
1	23	47	...	34	...	2	1	...	7				
7	...	3	...	19	...	5	...	130	...	49	...	6	...	4	...	2	...	6	...	8				
6	...	1	...	16	6	...	182	...	3	...	3	5	...	9				
3	33	...	1	...	161	7	10				
1	...	1	...	17	1	3	...	50	...	7	1	10	...	1	...	3	...	2	...	11				
...	2	...	87	2	...	1	12				
...	7	13				
...	...	2	...	15	20	14				
13	1	15	...	36	...	21	...	108	51	103	3	21	3	17	1	4	...	12	...	15				
...	1	7	1	200 (2)	107	15	3	4	6	1	16				
170	1	106	1	556	4	263	4	3203	217	900	8	272	10	65	2	56	...	78	...	4				

— CULTO.

23	...	22	...	197	...	114	...	633	...	1106	...	207	...	132	...	17	...	174	...	1
...	2	103	...	67	...	16	1	...	1	...	2
4	13	2	72	2	...	63	303	122	295	2	101	...	51	1	...	3
5	...	8	1	53	7	59	2	74	...	34	...	10	2	7	...	4
32	13	30	1	254	79	175	2	873	303	1329	295	235	103	132	51	18	...	183
...	5	9	1	1
...	3	4	2
32	13	30	1	262	79	175	2	886	303	1329	295	236	103	132	51	18	...	183

DENZA. — GRUPPO UNICO.

3	...	2	...	95	...	8	...	332	...	42	...	17	...	3	...	2	...	3	...	1
...	5	20	...	3	...	10	...	1	1	...	2
1	...	2	...	9	...	4	...	29	...	30	...	13	...	4	...	2	...	12	...	3
4	...	4	...	109	...	12	...	381	...	75	...	40	...	8	...	4	...	16

SANITARIE. — GRUPPO UNICO.

6	...	11	...	54	...	42	...	231	...	123	...	30	...	15	...	2	...	19	...	1
3	...	7	...	30	...	29	...	57	5	131	...	9	...	7	...	2	...	8	...	2
...	...	5	...	32	...	16	...	116	11	...	4
1	...	4	...	25	...	30	...	9	...	50	...	4	...	3	...	1	...	7	...	3
...	2	18	...	6	...	1	4
3	2	5
...	3	...	7	...	18	...	21	...	115	...	108	...	12	...	12	...	2	...	18	7

Censimento 1881.

TAV. I. — POPOLAZIONE CLASSIFICATA PER PROFESSIONI

Numero d'ordine	PROFESSIONI O CONDIZIONI	Segue CIRCONDARI DELLA PROVINCIA DI CUNEO												CIRCONDARI			
		CUNEO				MONDOVI				SALUZZO				CENTO			
		Capoluogo		Altri Comuni		Capoluogo		Altri Comuni		Capoluogo		Altri Comuni		Capoluogo		Altri Comuni	
		M.	F.	M.	F.	M.	F.	M.	F.	M.	F.	M.	F.	M.	F.	M.	F.
8	Infermieri	2	6	17	32	2	2	9	14	7	15	5	25	7	6	1	1
9	Semplicisti e venditori di sanguisughe	3	1
	TOTALE della XII Categoria	49	11	222	51	40	5	229	36	44	22	205	55	30	13	22	9

CATEGORIA XIII. — ISTRUZIONE ED EDUCA

1	Professori, direttori e maestri	49	58	237	229	30	100	167	298	32	63	135	243	32	49	22	24
2	Istitutori e prefetti di camerata	5	...	3	...	8	2	1	1
	TOTALE della XIII Categoria	54	58	240	229	38	100	167	298	34	63	135	243	33	49	22	25

CATEGORIA XIV. — BELLE

I. — Arti figurative.

1	Pittori, scenografi e miniatori	10	...	6	...	1	1	12	...	3	...	5	...	2	...	1	...
2	Scultori e modellatori	4	...	1	...	3	...	2	...	2	...	5
3	Disegnatori	2	1	...	2
4	Incisori	1
5	Cesellatori
6	Fotografi	6	...	1	2	1	...	2	...	3	...	2	...	2
	TOTALE	23	...	8	2	5	1	16	...	9	...	14	...	4	...	1	...

II. — Musica, drammatica e ginnastica.

1	Impresari ed agenti teatrali	1	1	...
2	Maestri di musica, di canto, suonatori, ecc.	34	...	23	...	8	1	6	1	6	2	17	...	10	...	13	...
3	Cantanti e coristi	5	5	5	2	1	1	...	1
4	Coreografi, ballerini e mimi	3	11	4
5	Artisti drammatici	1	...	9	4	...	2
6	Artisti teatrali in genere	1
7	Burattinai	1
8	Maestri d'arme, di ballo e di ginnastica	1	4	...
9	Attrezzisti di teatro	5	1
	TOTALE	43	16	23	...	8	1	11	2	13	4	28	5	15	3	18	...
	TOTALE della XIV Categoria	66	16	31	2	13	2	27	2	22	4	42	5	19	3	19	...

CATEGORIA XV. — LETTERE

I. — Lettere.

1	Letterati, pubblicisti	1	...	1	...	1	...	1	...	1
	II. — Scienze applicate.																
1	Ingegneri	27	...	8	...	10	...	16	...	6	...	5	...	5	...	1	...
2	Architetti	1
3	Agronomi ed agrimensori	28	...	3	...	14	...	62	...	16	...	54	...	2	...	2	...
	TOTALE	56	...	11	...	24	...	78	...	22	...	59	...	7	...	3	...
	TOTALE della XV Categoria	56	...	11	...	25	...	79	...	23	...	60	...	8	...	3	...

(1) Compresi 5 callisti. — (2) Compresa 1 callista. — (3) Compresa 1 modellatore. — (4) Compresi 9 traduttori ed interpreti.

(esclusi i bambini fino ad otto anni compiuti).

Professioni per Circondari.

DELLA PROVINCIA DI FERRARA								CIRCONDARI DELLA PROVINCIA DI FIRENZE												Numero d'ordine
COMACCHIO				FERRARA				FIRENZE				PISTOIA				ROCCA S. CASCIANO				
Capoluogo		Altri Comuni		Capoluogo		Altri Comuni		Capoluogo		Altri Comuni		Capoluogo		Altri Comuni		Capoluogo		Altri Comuni		
M.	F.	M.	F.	M.	F.	M.	F.	M.	F.	M.	F.	M.	F.	M.	F.	M.	F.	M.	F.	
3	2	33	30	1	1	34	38	...	13	28	88	2	2	3	2	8
...	8	14	5	12	2	9
16	5	27	7	184	48	120	22	484 (1)	164 (2)	322	123	83	100	31	14	5	2	37	20	

ZIONE PUBBLICA E PRIVATA. — GRUPPO UNICO.

19	27	21	26	105	187	82	99	349	697	221	380	50	89	19	40	2	7	17	51	1
...	1	2	7	5	80	14	20	2
19	27	21	27	107	194	82	99	354	777	235	400	50	89	19	40	2	7	17	51	

ARTI E GINNASTICA.

1	5	...	7	...	308	28	79	1	10	4	...	1
...	...	1	...	3	275	3	94	...	6	1	1	...	2
1	7	28	2	1	3
...	1	80	2	6	...	3	4
...	14	2	5
...	7	102	4	7	...	7	1	6
2	...	1	...	23	...	7	...	807	40 (3)	185	1	29	1	1	...	5	...	
...	...	1	1	...	13	1	1
15	...	10	...	48	5	2	...	251	42	31	1	14	1	4	...	1	...	8	...	2
...	3	4	45	31	4	...	5	5	3
...	7	15	4
...	...	2	1	2	...	3	1	62	33	5	5	1	4	1	5
...	...	2	1	19	29	6
...	...	1	1	3	7
...	4	29	2	2	...	1	1	8
...	2	14	9
15	...	16	3	62	9	6	1	440	153	42	6	21	7	4	...	1	...	12	1	
17	...	17	3	85	9	13	1	1247	193	228	7	50	8	4	...	2	...	17	1	

E SCIENZE APPLICATE.

...	3	...	2	...	108 (4)	4	5	...	3	1
1	...	12	...	66	...	8	...	267	...	39	...	25	...	9	3	1
...	25	...	3	...	3	...	1	2
...	...	3	...	7	...	1	...	6	...	28	...	12	...	10	...	1	8	3
1	...	15	...	73	...	9	...	298	...	70	...	40	...	20	...	1	11	...
1	...	15	...	76	...	11	...	406	4	75	...	43	...	20	...	1	11	...

TAV. I. — POPOLAZIONE CLASSIFICATA PER PROFESSIONE

Censimento 1881.

Numero d'ordine	PROFESSIONI O CONDIZIONI														Segue CIRCONDARI DELLA PROVINCIA DI CUNEO										CIRCONDAR						
															CUNEO				MONDOVI				SALUZZO				CENTO				
															Capoluogo		Altri Comuni		Capoluogo		Altri Comuni		Capoluogo		Altri Comuni		Capoluogo		Altri Comuni		
															M.	F.	M.	F.	M.	F.	M.	F.	M.	F.	M.	F.	M.	F.	M.	F.	M.

CATEGORIA XVI. — PROFESSIONI.

1	Suonatori ambulanti	2	...	11	1	5	...	7	2	5	1	...
2	Saltimbanchi, ecc.	1	3	...	1	2	...	1	...
3	Merciaioli ambulanti	29	8	93	20	42	14	81	25	60	25	78	48	7	1	25	9
4	Cenciaiuoli e arrotini ambulanti	2	2	11	2	11	10	13	16	...	18	...
5	Spazzacamini	8	...	10	3	...	3	...	6
6	Calderai grovaghi	6	4	4
TOTALE della XVI Categoria . . .		41	10	132	23	42	14	107	25	71	27	103	61	25	1	45	10

CATEGORIA XVII. — PERSONALE

1	Facchini e brentatori	123	...	72	...	54	...	42	...	44	...	104	...	59	...	16	...
2	Accenditori di fanali	5	...	1	...	1	...	2	...	2	...	1	...	1
3	Lustrascarpe	4	1	6
4	Acquaiuoli	4	1	4
5	Affissatori	1	3
6	Venditori di giornali, di fiammiferi, ecc.	2	...	1	6
7	Operai senza specificazione d'industria. .	33	5	11	4	1	...	9	3	69
TOTALE della XVII Categoria. . .		167	5	75	...	66	4	46	...	55	...	109	1	79	3	85	...

CATEGORIA XVIII. — DETENUTI, PROSTITI

1	Detenuti che non lavorano	87	8	90	2	...	153	1	1	...	12
2	Condutt. di case di tolleranza e prostitute	1	11	1	9	1	10	1	4	...	10	2	13	1	3
3	Mendicanti	38	51	230	343	14	45	156	179	18	17	270	375	73	69	59	23
TOTALE della XVIII Categoria . . .		126	70	321	352	15	55	159	183	171	28	273	388	85	72	59	23

CATEGORIA XIX. — SENZA PRO

1	Allievi delle scuole	1500	1079	6672	6245	1184	465	5635	5130	687	495	5143	4558	529	518	621	318
2	Attendenti alle cure domestiche	2	3029	6	16172	...	2034	3	18332	...	2648	2	12714	...	5110	...	3923
3	Ricoverati negli ospedali, ecc.	56	99	49	113	...	105	23	55	33	78	29	61	1	...
TOTALE della XIX Categoria . . .		1558	4207	6727	22530	1184	2604	5661	23517	720	3221	5174	17333	529	5628	622	4241

CATEGORIA XX. — SENZA DETER

1	Al di sotto dei 15 anni	29	35	1030	1248	98	451	732	852	45	161	748	766	87	583	...	549
2	Al di sopra dei 15 anni	2	2	141	47	52	59	90	235	46	39	542	180	76	...	2	13
TOTALE della XX Categoria.		31	37	1171	1295	150	510	822	1087	91	200	1290	946	163	583	2	562
TOTALE GENERALE		10153	9715	60114	62648	7704	6974	55414	51640	6636	6092	55096	56426	7831	7878	7365	7039

(esclusi i bambini fino ad otto anni compiuti).

Professioni per Circondari.

DELLA PROVINCIA DI FERRARA								CIRCONDARI DELLA PROVINCIA DI FIRENZE												Numero d'ordine
COMACCHIO				FERRARA				FIRENZE				PISTOIA				ROCCA S. CASCIANO				
Capoluogo		Altri Comuni		Capoluogo		Altri Comuni		Capoluogo		Altri Comuni		Capoluogo		Altri Comuni		Capoluogo		Altri Comuni		
M.	F.	M.	F.	M.	F.	M.	F.	M.	F.	M.	F.	M.	F.	M.	F.	M.	F.	M.	F.	

GIROVAGHE — GRUPPO UNICO.

1	4	1	6	1	...	3	1	1
4	2	1	7	3	19	7	2	2
...	...	9	1	73	5	50	1	443	20	692	29	43	7	38	2	3
1	39	6	34	...	18	1	10	...	9	40	4
...	7	...	3	...	1	...	2	5
...	1	13	6
6	2	10	1	123	12	100	5	481	31	705	29	53	7	53	2	47	6

DI FATICA — GRUPPO UNICO.

48	...	60	...	464	...	62	...	3329	...	698	...	123	...	39	...	3	...	15	1
2	...	1	...	4	...	2	...	63	...	5	...	5	1	2
...	1	16	3
15	...	1	70	4
...	1	4	5
...	8	113	21	18	3	5	6
103	37	220	115	6	20	81	2925	154	108	11	287	69	19	...	1676	7
168	37	282	115	484	...	64	...	3545	172	3646	157	241	11	326	69	22	...	1692	156

TUTE E MENDICANTI — GRUPPO UNICO.

8	180	22	16	...	728	39	18	2	1
...	1	16	220	18	2
30	32	19	15	83	130	129	189	70	168	1012	739	74	72	110	111	8	14	86	3
38	32	19	15	264	168	145	189	798	427	1012	739	92	90	110	111	8	14	88	158

FESSIONE — GRUPPO UNICO.

132	165	356	295	2212	312	1227	966	5002	4958	2932	1670	932	746	556	410	33	30	372	197	1
...	2507	2	4617	...	19410	1	17501	...	39662	28	50373	...	11661	8	9422	...	1020	...	9273	2
7	13	...	4	88	385	1	11	520	256	23	134	77	7	3
189	2685	358	4916	2303	20107	1229	18473	5522	44876	2983	52177	1009	12414	564	9832	33	1050	372	9470	

MINAZIONE — GRUPPO UNICO.

260	200	488	423	2186	3433	2443	3061	1850	3247	10575	10008	888	1644	1651	1392	151	176	1200	1791	1
116	10	154	6	644	89	108	478	2792	...	4123	...	290	25	385	68	55	35	193	3	2
376	210	642	429	2830	3522	2551	3539	4642	3247	14703	10008	1178	1669	2039	1460	206	211	1393	1794	
4142	3705	9433	8930	31045	30826	33522	31661	70204	74574	147104	135323	19203	21159	18218	20847	1674	1488	18024	16298	

Censimento 1881.

TAV. I. — POPOLAZIONE CLASSIFICATA PER PROFESSIONE

Numero d'ordine	PROFESSIONI O CONDIZIONI	Segue FIRENZE				CIRCONDARI DELLA PROVINCIA DI FOGGIA											
		SAN MINIATO				BOVINO				FOGGIA				SAN SEVERO			
		Capoluogo		Altri Comuni		Capoluogo		Altri Comuni		Capoluogo		Altri Comuni		Capoluogo		Altri Comuni	
		M.	F.	M.	F.	M.	F.	M.	F.	M.	F.	M.	F.	M.	F.	M.	F.
I. — Agricoltura.																	
1	Agricultori che coltivano terreni propri	79	...	1477	150	280	153	2934	831	49	...	2917	91	143	...	3742	847
2	Agricultori mezzadri	2430	49	11511	4045	4	...	18	1	...	706	35
3	Agricultori affittainoli ed enfiteuti	133	6	415	101	406	14	68	6	908	...	253	...	739	35
4	Fattori, agenti di campagna	22	7	179	42	4	...	24	...	77	...	105	29	38	...	13	...
5	Contadini, bifolchi, ecc. a lavoro fisso	15	9	2332	845	1370	1966	2542	3643	525	91	4046	5955	906	285	6740	7218
6	Braccianti di campagna a lavoro non fisso	1482	47	5404	1345	5	...	3358	2833	890	67	14257	6329	2253	764	10888	3988
	TOTALE	4161	118	21318	6528	1659	2119	9268	7321	1627	164	22233	12404	3594	1049	22282	12123
II. — Allevamento di animali.																	
1	Mandriani	7	2	...	35	...	34	...
	a)	1	...	342	...	51	...	245	...	12	...	227	...
	b)
2	Pastori	16	...	60	8	5	...	126	4	173	3	121	3	36	...	292	3
	a)
	b)	21	8	170	55	36	1	1684	15	688	18	1966	4	226	...	2596	21
	TOTALE	37	8	230	63	42	1	2159	19	912	21	2334	7	309	...	3149	24
III. — Giardinaggio ed orticoltura.																	
1	Giardinieri	3	...	24	...	1	...	2	3	13	...	40	3	2	...	40	...
2	Ortolani e coltivatori di agrumi	11	...	127	23	2	...	102	11	156	3	266	10	85	1	143	26
IV. — Silvicultura.																	
1	Boscaioli e taglialegna	81	2	550	72	1	...	4	9	57	2	8	...	119	4
2	Carbonai (produttori)	6	...	4	1	19	...	141	...	13	...	229	...
V. — Pesca e caccia.																	
1	Pescatori di pesci e di frutti di mare	26	256	...
2	Pescatori su fiumi e laghi	83	...	1	1
5	Cacciatori	15	3	...	8	2	...
	TOTALE	98	...	1	4	...	34	258	...
VI. — Miniere.																	
1	Cavatori di materiale da costruzione	4	128	113	...
3	Cavatori di zolfo	2	...
6	Cavatori di minerali metalliferi	1	...
	TOTALE	4	134 (1)	116	...
	TOTALE della I Categoria	4293	128	22351	6686	1712	2120	11539	7364	2731	188	25239	12426	4011	1050	26882	12177

CATEGORIA II. — PRO

I. — Tessuti.																	
1	Scardassatori di lino e canapa	48	8	13	...	1	...	19	9	2	...	7	...
2	Filatori e torcitori di lino, canapa e iuta	7	4	1	...	5	...	222
	a)
	b)	35	...	347	20	...	5	...	3	...	20	1	2381

(1) Compresi 3 cavatori di salgemma e 3 operai alle torbiere. — (2) Compresi 5 pescatori di corallo e spugne.

esclusi i bambini fino ad otto anni compiuti).

Professioni per Circondari.

CIRCONDARI DELLA PROVINCIA DI FORLÌ											CIRCONDARI DELLA PROVINCIA DI GENOVA								Numero d'ordine		
CESENA				FORLÌ				RIMINI			ALBENGA				CHIAVARI						
Capoluogo		Altri Comuni		Capoluogo		Altri Comuni		Capoluogo		Altri Comuni	Capoluogo		Altri Comuni		Capoluogo		Altri Comuni				
M.	F.	M.	F.	M.	F.	M.	F.	M.	F.	M.	F.	M.	F.	M.	F.	M.	F.	M.		F.	
280	7	1169	69	170	42	394	...	130	15	2098	455	384	258	5933	4550	123	22	8168	1541	1	
2168	2886	6714	3533	5160	4127	4556	580	4072	3439	6434	3826	450	152	66	8	2235	318	2	
12	...	64	14	178	108	102	15	4	...	35	10	27	...	250	119	79	19	1035	47	3	
84	...	37	...	79	...	31	1	44	52	29	12	...	3	...	6	1	4	
3441	8	1241	944	603	295	2284	823	66	462	1127	2021	380	422	3419	4711	477	291	6664	8612	5	
2019	1550	2547	725	1431	1213	601	94	1300	836	2542	2108	42	15	1688	1562	71	26	3223	2375	6	
8004	4451	11772	5285	7621	5785	7968	1513	5616	4804	12265	8420	833	695	11752	11094	819	366	21331	12894		
...	1	...	1	
...	4	
10	1	...	2	1	7	3	33	11	1	1	2	
19	8	1	1	14	4	13	2	3	...	76	54	8	10	135	82	136	175		
29	8	1	1	15	4	15	3	7	...	76	54	15	13	168	93	138	176		
8	...	7	...	13	2	7	1	21	7	2	23	7	5	...	6	...	1	
80	35	37	9	177	135	76	47	28	19	34	15	25	13	134	68	89	23	2	
7	...	5	...	1	...	4	...	10	...	4	...	2	...	17	1	1	1	
...	...	6	...	7	...	2	10	2	
...	...	74	...	1	189	2	105	...	16	1	284	7	1	...	500	2	1	
...	19	2	
...	2	...	2	5	
...	...	74	...	1	...	2	...	191	2	105	...	16	1	303	7	1	...	505 (2)	2		
...	44	...	1	...	270	...	1	
405	6	822	3	23	3	
...	98	3	6	
405	6	822	3	23	44	...	1	...	368	3		
8533	4500	12724	5298	7835	5926	8097	1564	5873	4832	12485	8489	866	709	12342	11214	960	434	22438	13099		

DUZIONI INDUSTRIALI.

...	...	116	62	76	1	58	...	31	1	87	6	3	...	12	8	2	4	6	3	1
28	31	...	27	19	2	6	1	1	
52	135	...	808	...	201	1	181	...	266	3	793	...	1	2	28	1	6	...	252	2

TAV. I. — POPOLAZIONE CLASSIFICATA PER PROFESSIONI

Censimento 1881.

Numero d'ordine	PROFESSIONI O CONDIZIONI	Segue FIRENZE				CIRCONDARI DELLA PROVINCIA DI FOGGIA													
		SAN MINIATO				BOVINO				FOGGIA				SAN SEVERO					
		Capoluogo		Altri Comuni		Capoluogo		Altri Comuni		Capoluogo		Altri Comuni		Capoluogo		Altri Comuni			
		M.	F.	M.	F.	M.	F.	M.	F.	M.	F.	M.	F.	M.	F.	M.	F.		
3	Fabbricanti di cordami	{ a)	4	...	1	...	3	...	7	...	9	2	5	...	3	...	
		{ b)	4	...	2	...	1	...	15	...	29	...	4	1	9	...	
4	Fabbricanti di reti e licci	{ a)	
		{ b)	
5	Tessitori di lino, canapa e iuta	{ a)	1	...	1	35	...	1	1	20	...	53	...	
		{ b)	3	224	2	115	...	1	5	1	...	28	...	378	...	
6	Filatori, orditori e scardassatori di cotone	{ a)	9	2	21	2	...	
		{ b)	13	52	1	...	4	...	180	...	1	2	96	...	
7	Tessitori di cotone	{ a)	2	61	1	14	...	1	...	19	...	
		{ b)	13	2399	3	176	...	3	...	166	...	
8	Preparatori e scardassatori di lana	{ a)	2	1	2	1	...	
		{ b)	4	2	...	6	12	1	...		
9	Filatori e torcitori di lana	{ a)	2	7	11	45	...		
		{ b)	23	...	2	34	...	1	...	49	...	1	...	555	...	
10	Fabbr. di tessuti di lana e di tessuti misti di lana e di cotone	{ a)	2	21	23	...	
		{ b)	...	173	1	36	2	3	164	...	
11	Filatori, incannatori di seta, ecc.	{ a)	17	1	
12	Tessitori di seta	{ a)	1	
		{ b)	
16	Passamantieri e frangiai	{ a)	1	
		{ b)	
17	Fabbricanti di nastri	{ a)	3	1	
18	Fabbricanti di merletti e veli, e ricamatori di trine	{ a)	4	
		{ b)	
19	Tintori e stampatori di filati e di stoffe	{ a)	4	...	27	5	3	1	3	
		{ b)	5	...	53	2	...	1	4	1	...	5	2	
22	Ricamatori a mano e a macchina	{ a)	...	1	3	...	1	...	2	...	5	...	
		{ b)	10	...	26	23	...	7	...	7	
	TOTALE		16	434	185	3066	3	1	23	147	29	44	71	492	11	94	47	4122	
II. — Cuoi.																			
1	Conciatori e raffinatori di cuoi, e di pellicce	{ a)	5	...	12	1	3	...	7	
		{ b)	66	...	606	4	4	11	
III. — Vestiario.																			
1	Fabbricanti di cappelli	{ a)	2	...	22	...	1	6	...	11	3	9	1	7	1	3	1	...	
		{ b)	4	35	73	...	2	8	...	18	20	13	1	3	...	3	3	...	
2	Fabbricanti di cappelli di paglia	{ a)	1	1	45	15	
		{ b)	9	121	168	4870	
3	Modiste, crestaie e fabbric. di busti	{ a)	...	1	...	6	5	
		{ b)	...	2	...	3	1	...	10	...	13	...	1	
4	Sarti (compresi i fabb. di vestiaro militari, storici e religiosi)	{ a)	11	8	111	111	5	12	97	57	156	131	75	17	40	96	92	40	
		{ b)	17	47	116	355	21	45	154	158	93	389	376	334	32	94	351	123	
5	Confezionatori di biancheria e cucitrici	{ a)	...	31	...	327	180	...	207	...	313	...	536	...	1453	...	
		{ b)	6	1	1	11	...	23	...	
6	Fabbricanti di maglie e di calze a mano e a macchina	{ a)	...	3	...	99	3	...	75	...	20	...	198	...	70	...	
		{ b)	
9	Calzolai, ciabattini, zoccolai ed orlatrici di scarpe	{ a)	44	...	348	...	28	...	245	1	288	...	159	...	97	1	265	3	
		{ b)	120	2	663	...	70	...	389	2	205	...	1030	7	155	...	907	8	

(1) Compresa 2 fabbricanti di nastri a). — (2) Compresa 1 tessitrice di velluti b). — (3) Compreso 1 filatore di seta a) e 26 tessitori di velluti,

(esclusi i bambini fino ad otto anni compiuti).

Professioni per Circondari.

CIRCONDARI DELLA PROVINCIA DI FORLÌ											CIRCONDARI DELLA PROVINCIA DI GENOVA								Numero d'ordine	
CESENA				FORLÌ				RIMINI			ALBENGA				CHIAVARI					
Capoluogo		Altri Comuni		Capoluogo		Altri Comuni		Capoluogo		Altri Comuni	Capoluogo		Altri Comuni		Capoluogo		Altri Comuni			
M.	F.	M.	F.	M.	F.	M.	F.	M.	F.	M.	F.	M.	F.	M.	F.	M.	F.	M.		F.
4	...	1	12	...	6	12	51	...	3
4	...	1	...	7	9	1	...	121	26	6	17	2	2	...	271	...	2
...	1	2	...	4
...	...	1	4	...	24	18
...	38	...	20	...	19	1	1	4	1	26	...	1	6
...	124	...	189	...	235	1	96	2	453	...	1	7	101	12	152	4	156	5
...	2	6
...	6	4	1	...	2	38	76	6
...	10	...	3	2	2	16	7
...	47	...	17	80	...	1	7	1	1106	7
...	5	8
...	...	3	9	1	39	3	...	6	3	...	1	7	8
...	...	1	1	1	2	9
...	8	32	9
...	1	6	10
...	26	2	7	1	7	10
...	1	...	7	...	427	9	1	1	1	11	11
...	1	15	1	2	7	7	12
...	58	...	1	1	217	9	61	1	64	1	12
...	1	1	3	16
...	2	2	1	1	13	5	...	16
...	5	8	4	17
...	1	4	136	17
...	1	4	6	5465	...	18
6	...	11	...	3	...	4	...	1	...	13	1	...	1	19
3	...	16	...	11	...	13	...	1	...	18	1	3	...	3	19
...	5	3	1	1	22
...	6	...	4	...	16	...	6	...	8	...	1	2	1	22
97	339	150	1120	105	690	81	732	173	565 (1)	150	1305	3	2	135	179	31	257 (2)	449 (3)	8138 (4)	...
1	1	...	2	5	12	1
5	...	11	...	36	...	13	...	5	...	9	20	1	1	1
6	1	3	...	8	...	1	...	5	...	3	1	...	1	...	1
11	1	34	2	4	...	19	2	4	2	1	1
...	2	2
...	2	1	...	3	2
1	4	6	...	1	1	3	23	...	2	3
1	2	13	...	2	...	14	...	2	45	3
114	209	91	87	49	68	47	25	42	48	40	75	9	6	...	11	6	10	44	61	4
123	590	146	400	207	595	70	141	92	420	62	268	5	26	21	133	14	108	56	202	4
...	204	1	322	...	148	...	70	...	219	...	336	...	68	...	350	...	437	...	362	5
1	27	17	2	1	2	1	6
...	9	6	...	16	21	9	14	6
206	2	164	...	90	...	99	...	94	...	163	...	17	...	154	...	28	...	198	1	9
330	4	371	1	495	4	206	...	358	1	375	...	44	...	288	2	139	...	417	...	9

a) e 22 b). — (4) Compresa 1 filatrice di seta a) e 783 tessitrici di velluti, 6 a) e 777 b).

Censimento 1881.

Numero d'ordine	PROFESSIONI O CONDIZIONI	Segue FIRENZE				CIRCONDARI DELLA PROVINCIA DI FOGGIA											
		SAN MINIATO				BOVINO				FOGGIA				SAN SEVERO			
		Capoluogo		Altri Comuni		Capoluogo		Altri Comuni		Capoluogo		Altri Comuni		Capoluogo		Altri Comuni	
		M.	F.	M.	F.	M.	F.	M.	F.	M.	F.	M.	F.	M.	F.	M.	F.
12	Fabbricanti di piume e di fiori arti- ficiali.	1	2
		3
13	Fabbricanti di ombrelli.	5	...	17	1	...	1	3
		3	...	15	1	1
	TOTALE . . .	216	251	1578	5793	127	57	900	408	774	845	1662	708	337	940	1623 (1)	1734
	IV. — Alimentazione.																
1	Brillatori di riso, crivellatori di grani. .	2	...	14	3	23	...	22	...	126	...	20	5	37	2
2	Mugnai	3	...	38	...	4	...	23	1	16	...	47	3	14	7	29	28
		34	...	179	...	10	...	57	2	75	...	186	9	34	...	140	24
3	Fornai e panattieri.	4	...	68	16	4	9	31	45	26	31	45	49	20	48	21	75
		21	...	142	14	6	6	117	106	123	68	235	164	62	70	137	270
4	Pastai	1	...	34	...	6	3	15	9	22	17	29	16	7	21	10	1
		9	...	93	...	15	...	63	9	17	350	76	57	16	80	36	7
5	Pasticcieri e confettieri	1	...	4	6	1	...	4	...
		5	10	1	2	5	...
6	Pizzicagnoli	37	10	61	3	5	...	38	5	16	4	50	5	10	2	34	31
		16	1	34	3	2	...	14	2	22	...	36	6	1	3	29	24
7	Fabbricanti di burro e di formaggi.	1	2	2	14	1	...	1
		6	...	20
8	Macellai e trippaiuoli.	3	...	68	3	6	2	43	4	74	1	53	...	17	3	57	14
		9	...	59	...	6	...	19	1	64	...	106	2	17	3	94	9
9	Venditori di pollame e di cacciagione . .	21	...	56	2	3	...
10	Negozianti di uova	1	1
11	Venditori di pesci e frutti di mare.	30	...	1	19	...	25	3	10	...	10	...
12	Erbivendoli.	1	36	6	45	4	5	...	7	32	4	23
13	Fruttivendoli.	5	3	98	39	1	2	22	42	110	46	65	51	21	68	12	75
14	Negozianti e incartatori di agrumi	1	22	1	...
15	Trattori, osti e bettolieri	1	...	30	7	5	4	3	2	59	...	33	8	35	4	8	1
16	Friggitori e venditori di commestibili . .	5	...	246	41	3	3	19	4	10	3	...	21	3	1
17	Vinai e cantinieri.	8	...	56	10	4	2	51	8	28	2	20	19	...	44	6	...
		2	...	42	4	1	...	23	9	10	3	70	16	...	92	13	...
18	Fabbricanti e venditori di aceto	3	1
19	Fabbricanti d'olio di oliva.	11	1	2	2	2	16	8	3	...	1	18	...
		9	2	32	3	...	56	7	...	1	37	1	...
22	Fabbricanti di liquori.	2	1	2	3	...	2	...	4	1	3	...
		2	1	...	4	...	14	...	3	...
24	Caffettieri e sorbettieri	6	1	55	8	6	1	35	10	43	8	68	14	21	...	50	7
25	Acquacedratari	1	9
	TOTALE . . .	190 (3)	15	1443 (4)	191	82	29	617 (5)	280	834	555	1365	437	365	372	945 (6)	614
	V. — Fabbricazione e manutenzione delle case e strade.																
1	Capimastri ed assistenti	2	...	26	...	7	23	...	15	4	...
2	Muratori e manovali	38	...	448	...	81	...	639	...	717	...	1363	5	304	...	771	...
3	Terraiuoli e braccianti	3	1	1088	...	42	...	153	19	2931	251	45	52	...	137	161	...
4	Minatori per gallerie
5	Scalpellini, marmisti e segatori di marmi	2	...	26	...	2	...	28	...	3	...	2	...	2	...	4	...
		1	...	75	...	3	...	30	...	20	...	54	...	25	...	46	...

(1) Compresi 2 fabbricanti di guanti b). — (2) Compreso 1 pellicciaio b). — (3) Compresi 2 fabbricanti di cioccolatte 1 a) e 1 b). — (4) Compresi 5 fabbricanti di cioccolatte, 2 a) e 3 b). — (5) Compresi 2 fabbricanti di birra a). — (6) Compreso 1 fabbricante di acque alimentari a). — (7) Compresi 2 fabbricanti di birra 1 a) e 1 b) e 2 fabbricanti di acque gazoze b).

(esclusi i bambini fino ad otto anni compiuti).

Professioni per Circondari.

CIRCONDARI DELLA PROVINCIA DI FORLÌ												CIRCONDARI DELLA PROVINCIA DI GENOVA								Numero d'ordine
CESENA				FORLÌ				RIMINI				ALBENGA				CHIAVARI				
Capoluogo		Altri Comuni		Capoluogo		Altri Comuni		Capoluogo		Altri Comuni		Capoluogo		Altri Comuni		Capoluogo		Altri Comuni		
M.	F.	M.	F.	M.	F.	M.	F.	M.	F.	M.	F.	M.	F.	M.	F.	M.	F.	M.	F.	
...	1	1	1	12
...	1	...	1	1
4	...	1	...	1	2	1	...	2	1	...	1	...	2	1	2	...	13
2	1	2	...	4	4	3	3	...	1	...	2	...	3	...	2	1	...
799	1046	779	820	891 (2)	862	428	244	613	716	650	699	77	100	489	575	194	561	720	645	...
2	...	8	...	5	2	5	...	13	...	3	1
15	...	22	...	2	...	19	...	18	...	74	...	2	3	13	2	1	...	100	16	2
43	...	41	3	58	1	54	1	44	17	108	11	9	2	43	9	1	...	160	48	...
32	12	22	2	21	2	9	2	18	9	11	4	2	...	36	20	8	4	36	4	3
67	6	32	12	105	4	32	1	85	27	33	25	5	...	48	14	33	1	75	15	...
4	2	14	...	4	1	3	16	3	8	1	27	4	4
7	...	2	...	5	1	4	1	3	2	...	23	10	30	2	50	4	...
3	1	3	2	5	2	3	...	5
2	12	2	1	...	2	1	5	2	15	...	7	4	...
38	11	13	3	11	...	12	11	13	1	29	5	1	1	7	3	4	4	6	...	6
25	3	14	7	21	2	11	13	19	2	15	4	6	3	2	1	5	1	...
2	1	...	1	1	1	4	...	4	3	1	7
2	3	3	2	...	1	3	...	1	2	1	...	2	3	...
20	...	17	...	14	...	14	1	15	...	32	2	2	...	14	4	7	...	16	1	8
26	...	17	...	64	1	23	2	40	2	24	...	4	1	12	2	18	...	27	3	...
1	4	4	...	1	2	16	13	1	1	9
...	5	1	7	...	9	5	10
3	2	67	7	12	1	25	1	77	3	79	...	3	7	50	1	4	11
1	10	...	3	2	15	1	5	2	37	2	10	3	32	...	5	10	24	12
17	56	15	20	33	49	15	21	10	48	10	22	2	16	11	55	14	28	10	36	13
1	2	1	1	5	1	2	3	14
71	26	40	10	37	2	27	8	19	4	35	14	2	6	42	30	21	12	86	24	15
7	3	12	16	37	23	37	43	11	8	16	16	61	126	23	20	133	83	16
1	...	2	...	1	2	19	1	1	6	...	10	...	10	1	...
6	...	3	...	19	3	1	...	62	10	1	1	2	2	9	3	3	1	17
...	1	18
5	...	5	1	1	...	3	...	9	3	1	...	16	2	6	...	5	...	19
...	...	1	4	...	1	2	1	2	...	4	3	16	1	17	...	6
7	1	3	1	2	1	3	...	10	...	1	3	2	1	1	...	1	...	22
1	...	1	2	1	4	1	3	1	1	...	2	1	...
22	8	10	3	10	1	9	1	22	5	12	4	2	1	8	6	5	2	8	4	24
...	1	...	1	25
431	151	360 (7)	103	496 (8)	115	269	72	545 (9)	214	532	135	55	52	403 (10)	385	243 (11)	89	795 (12)	283	...
30	...	2	...	14	11	...	97	...	6	...	18	...	7	...	61	...	1
310	...	426	...	338	...	252	...	256	...	227	...	36	...	338	...	131	...	380	...	2
57	20	163	440	452	94	792	209	572	307	363	217	9	9	195	122	57	4	551	300	3
...	23	3	6	...	4
3	...	1	...	5	...	1	3	24	...	5
2	...	8	...	24	...	8	...	11	...	1	16	...	11	...	179

presso 1 fabbricante di cioccolatte a). — (5) Compreso 1 fabbricante di conserve alimentari a). — (6) Compresi 2 fabbricanti d'acque gazose (b. — gazose b). — (10) Compreso 1 fabbricante di conserve alimentari a). — (11) Compreso 1 fabbricante di birra a) e 1 fabbricante di conserve

Censimento 1881.

TAV. I. — POPOLAZIONE CLASSIFICATA PER PROFESSIONI

Numero d'ordine	PROFESSIONI O CONDIZIONI	Segue FIRENZE				CIRCONDARI DELLA PROVINCIA DI FOGGIA											
		SAN MINIATO				BOVINO				FOGGIA				SAN SEVERO			
		Capoluogo		Altri Comuni		Capoluogo		Altri Comuni		Capoluogo		Altri Comuni		Capoluogo		Altri Comuni	
		M.	F.	M.	F.	M.	F.	M.	F.	M.	F.	M.	F.	M.	F.	M.	F.
6	Fabbricanti di cementi e di calcina, e gessaiuoli	3	2	...
7	Fabbricanti di laterizi	5	...	80	...	2	25	2	1	14	...	2	...	5	1	...	
8	Lastricatori, spazzini e stradini	11	...	199	...	6	14	4	11	87	18	29	...	56	
9	Fontanieri e scavatori di pozzi	7	...	82	...	2	12	1	53	2	54	1	48	...	44	1	
11	Stuccatori	1	1	...	1	2	
12	Segatori di legname	207	2	27	...	
13	Falegnami	23	...	252	...	10	101	...	76	109	...	93	...	136	
14	Decoratori e pittori di stanze	55	...	409	...	32	167	...	413	560	...	111	...	509	
15	Imbianchini	2	...	21	93	1	...	16	...	2	
	TOTALE	6	...	10	1751	163
	VI. — Mobilio, utensili ed oggetti d'uso domestico.	184	2	2923	...	187	1172	26	4342	253	2306	76	633	...	1751	163	
1	Sediari ed impagliatori di sedie	1	1	4	2	4	2	...	1	...	1	2	...	
2	Fabbricanti di mobili	42	536	1	10	26	2	12	...	16	3	11	
3	Tornitori di legno e di osso	1	...	1	1	58	...	1	...	3	
4	Inverniciatori e fabbricanti d'insegne	8	2	
5	Indoratori in legno, stucco, ecc.	8	16	
7	Materassai	5	3	
8	Fabbricanti di coltroni	5	6	1	
9	Tappezzeri e addobbatori	3	...	5	...	1	4	
10	Fabbricanti di stuoie e di persiane	1	...	5	...	1	2	...	2	1	
11	Fabbricanti di specchi, vetri e cristalli	2	
12	Fabbricanti di ceramica	12	6	
15	Fabbricanti di botti, mastelli, stacci, scale, ecc.	2	...	6	8	1	
16	Fabbricanti di pettini	3	...	15	...	1	51	10	
18	Fabbricanti di spazzole, pennelli, ecc.	16	
19	Aggiustatori di stoviglie	208	1	7	1	15	...	12	...	12	...	
20	Fabbricanti di ceste, gabbie, ecc.	3	...	20	6	28	...	5	11	13	...	16	...	16	
	TOTALE	3	...	34	5	26	...	15	76	1	12	...	72	
	VII. — Veicoli, selleria ed altri articoli da viaggio.	4	1	2	
1	Fabbricanti di carrozze e carri	4	2	1	
	TOTALE	9	...	54	13	17	12	...	2	

(1) Compresi 96 fabbricanti di stecchini da denti. — (2) Compresi 4 fabbricanti di stufe, 1 a) e 3 b). — (3) Compresi 15 fabbricanti di pipe, (7) Compresi 2 lavoranti in pavimenti.

(esclusi i bambini fino ad otto anni compiuti).

Professioni per Circondari.

CIRCONDARI DELLA PROVINCIA DI FORLÌ											CIRCONDARI DELLA PROVINCIA DI GENOVA										Numero d'ordine
CESENA				FORLÌ				RIMINI			ALBENGA				CHIAVARI						
Capoluogo		Altri Comuni		Capoluogo		Altri Comuni		Capoluogo		Altri Comuni	Capoluogo		Altri Comuni		Capoluogo		Altri Comuni				
M.	F.	M.	F.	M.	F.	M.	F.	M.	F.	M.	F.	M.	F.	M.	F.	M.	F.	M.	F.		
1	...	9	2	4	1	6	
7	1	20	8	10	14	3	1	7	
12	...	8	...	2	...	4	...	1	...	9	8	2	3	8	
35	...	39	...	45	1	7	...	69	...	27	4	8	1	33	1	11	...	46	
33	...	45	...	83	1	6	...	37	...	7	...	8	1	33	1	11	...	46	2	8	
1	9	
...	1	11	
3	...	28	...	6	...	14	...	5	...	9	...	5	...	9	...	14	...	27	...	12	
140	...	97	...	93	...	64	...	64	...	98	...	9	...	82	...	18	...	122	...	13	
201	2	191	...	262	...	87	...	270	...	178	...	7	...	167	...	185	...	282	...	14	
20	9	1	...	1	...	5	...	12	...	15	
...	...	2	...	15	...	4	...	5	15	
855	23	1039	448	1366 (2)	96	1251	209	1310	307	1029	221	81	10	875	125	443 (5)	4	1696 (7)	302		
...	1	...	13	...	4	...	1	
2	...	1	1	5	2	1	16	5	...	3	3	81	2	8	2	2	
...	...	1	...	6	...	1	1	1	...	3	...	1	...	2	
...	...	5	...	7	2	...	4	13	...	8	...	3	
2	...	2	...	2	2	...	1	3	...	1	...	3	
2	...	2	...	11	20	...	12	2	...	15	...	3	...	4	
6	...	1	...	3	3	...	1	4	
9	...	1	...	8	...	1	...	21	6	...	2	...	5	
3	1	3	...	3	...	1	...	5	
...	1	3	2	...	8	...	2	...	7	
2	2	2	1	...	7	
...	...	1	1	7	1	1	...	1	...	5	2	3	1	...	8	
...	3	1	8	
3	7	2	9	
4	29	2	11	1	1	2	9	
...	...	2	1	1	10	
13	...	3	4	2	...	2	10	
...	4	1	...	1	1	2	...	11	
...	22	5	7	2	11	
...	...	3	...	2	11	1	12	
1	...	8	...	38	...	2	...	1	...	19	1	1	12	
7	...	6	...	1	14	...	5	...	2	...	41	...	1	...	4	...	15	
16	...	3	...	1	...	1	...	6	...	4	...	3	...	93	...	10	...	18	...	15	
...	1	2	...	16	
...	1	16	
1	1	...	2	18	
2	...	6	5	19	
...	5	...	4	...	8	3	2	...	1	...	9	2	...	27	20	
73	...	45	2	154	9	10	...	105	34	86 (3)	3	11	1	160 (4)	16	164 (6)	32	58	4		
...	...	2	...	2	1	...	1	...	3	...	2	...	2	...	1	
2	...	1	...	10	22	1	...	4	...	5	...	4	...		

3 a) e 13 b). — (4) Compreso 1 fabbricante di pipe b). — (5) Compreso 1 lavorante in pavimenti. — (6) Compreso 1 fabbricante di turaccioli b).

Censimento 1881.

TAV. I. — POPOLAZIONE CLASSIFICATA PER PROFESSIONI

Numero d'ordine	PROFESSIONI O CONDIZIONI	Segue FIRENZE				CIRCONDARI DELLA PROVINCIA DI GENOVA											
		SAN MINIATO				BOVINO				FOGGIA				SAN SEVERO			
		Capoluogo		Altri Comuni		Capoluogo		Altri Comuni		Capoluogo		Altri Comuni		Capoluogo		Altri Comuni	
		M.	F.	M.	F.	M.	F.	M.	F.	M.	F.	M.	F.	M.	F.	M.	F.
2	Fabbricanti di oggetti di cuoio per viaggio	1	1	1
5	Sellai e morsaia	1	...	9	...	2	...	22	...	13	...	14	...	13	...	27	...
	TOTALE	16	...	123	...	7	...	57	...	64	...	116 (3)	...	33	...	93	...
VIII. — Costruzioni navali.																	
1	Maestri d'ascia e carpentieri	34	28	2	...
2	Calafati	24	1	10
IX. — Fabbricazione d'armi e munizioni.																	
1	Armaiuoli	1	...	7	...	1	...	6	...	7	...	6	...	3	...	6	...
3	Pirotecnici e fabbricanti di polvere e di dinamite	1	...	2	...	1	1	...	5	...
	TOTALE	1	...	10	...	2	...	15	...	10	...	32	...	7	...	43	...
X. — Lavorazione dei metalli.																	
2	Fonditori di ottone, bronzo ed altre leghe metalliche	2	...	3	...	1	...	3	...	6	...	4	...	4
5	Fabbricanti di ferri da cavallo e maniscalchi	23	...	175	...	9	...	79	...	28	...	69	...	33	...	115	...
6	Ramai e calderai	4	...	19	2	...	10	...	3	...	15	...	1	...
8	Lattonieri e stagnari	1	...	19	...	1	...	7	...	2	...	9	...	5	...	7	...
	TOTALE	74	...	533	...	32	...	206	...	2	...	395	...	2	...	512	...
XI. — Macchine e arnesi diversi.																	
1	Fabbricanti di macchine e meccanici	3	2	...	1
4	Fabbricanti di forbici e coltelli	1	...	2	...	1	...	2	...	4	...	1	...	3	...	2	...
6	Macchinisti	3	...	1	...	3	...	51	...	14	8	...
7	Fuochisti	1	...	1	...	4	...	46	...	16	...	1	...	13	...
	TOTALE	1	...	25 (1)	...	5	...	10	...	174	...	47 (4)	...	5	...	32	...
XII. — Strumenti di precisione e di musica.																	
1	Ottici	1
4	Fabbricanti di organi, pianoforti ed armonium	4
6	Orologiai	4	...	9	...	2	...	1	...	6	...	3	...	6	...	2	...
	TOTALE	6	...	20 (2)	...	4	...	3	...	20	...	20	...	8	...	9	...

(1) Compreso 1 fabbricante di pesi e misure a) — (2) Compreso 1 fabbricante di strumenti di chirurgia a) — (3) Compreso 1 fabbricante di aratri b). — (4) Compreso 1 fabbricante di aratri b). — (5) Compresi 11 fonditori di ghisa b). — (6) Compresi 2 fabbricanti di attrezzi da bastimenti, 1 a) e 1 b). — (7) Compresi 2 fonditori di ghisa, 1 a) e 1 b). — (8) Compresi 2 fabbricanti di vele a),

(esclusi i bambini fino ad otto anni compiuti).

Professioni per Circondari.

CIRCONDARI DELLA PROVINCIA DI FORLÌ												CIRCONDARI DELLA PROVINCIA DI GENOVA								Numero d'ordine	
CESENA				FORLÌ				RIMINI				ALBENGA				CHIAVARI					
Capoluogo		Altri Comuni		Capoluogo		Altri Comuni		Capoluogo		Altri Comuni		Capoluogo		Altri Comuni		Capoluogo		Altri Comuni			
M.	F.	M.	F.	M.	F.	M.	F.	M.	F.	M.	F.	M.	F.	M.	F.	M.	F.	M.	F.		
...	2
...	1
11	...	3	...	4	...	7	...	2	...	6	...	1	...	5	...	2	...	1	5
11	...	2	...	22	...	1	...	12	...	8	...	2	...	1	...	5	...	1
24	...	8	...	39	...	8	...	36	...	15	...	5	...	13	...	14	...	8
...	2	67	...	56	...	35	1
...	19 (9)	...	1	3	...	11 (12)	...	23 (14)	2
5	...	4	...	3	...	1	...	2	...	4	...	1	...	2	...	1	...	2	1
2	...	1	...	5	...	3	...	5	...	6	4	1
...	4	2	2	3
...	...	1	4	2	...	2
7	...	6	...	8	...	8	...	7	...	16	...	1	...	2	...	3	...	10
2	2	1	2	1	2
...	6	11	4	1
59	...	80	...	35	...	46	...	33	...	70	...	9	...	47	...	3	...	67	5
80	1	139	...	174	1	80	...	203	...	129	...	16	...	93	...	67	...	126
7	...	4	...	4	...	3	...	7	...	1	2	...	1	...	1	6
15	...	11	...	25	...	4	...	14	...	7	3	...	4	...	2
7	...	5	...	3	...	4	...	2	...	6	...	3	...	7	...	3	...	4	7
16	...	6	...	20	...	11	...	41	...	10	10	...	2	...	8
6	...	4	...	4	...	4	...	7	...	3	...	1	...	6	...	2	...	7	8
7	...	3	3	...	20	...	6	...	1	...	3	...	15	...	6
200 (5)	1	252	...	284 (8)	1	155	...	339	...	232	...	30	...	177	...	99 (13)	...	223
2	3	...	2	...	2	...	2	1	2	1
9	31	...	3	...	18	...	7	2	...	5	4
6	...	1	3	...	2	...	1	4
3	...	1	1	...	2	...	2	2	...	3
7	...	9	...	3	65	1	...	2	...	4	6
3	...	1	...	1	1	...	1	...	3	7
31 (6)	...	13 (7)	...	38	...	5	...	93 (10)	...	13	...	4 (11)	...	3	...	7	...	21
...	...	5	...	1	1	1
...	...	2	2	4
...	1	4
9	4	...	2	...	8	...	2	...	1	...	3	...	2	...	3	6
8	20	...	2	...	7	...	4	...	2	...	3	...	2	...	4
17	...	7	...	27	...	4	...	16	...	6	...	3	...	6	...	10	...	7

di tele incerate a) — (4) Compresi 3 fabbricanti di aratri, 1 a) e 2 b), e 1 fabbricante di pesi e misure b). — (5) Compreso 1 fonditore di ghisa a).
 fabbricanti di vele b). — (10) Compresi 4 fabbricanti di pesi e misure, 1 a) e 3 b). — (11) Compreso 1 fabbricante di pesi e misure a). — (12) Compresi
 4 fabbricanti di at trezzi da bastimento a) e 1 operaio all'arsenale.

TAV. I. — POPOLAZIONE CLASSIFICATA PER PROFESSIONE

Censimento 1881.

Numero d'ordine	PROFESSIONI O CONDIZIONI	Segue FIRENZE				CIRCONDARI DELLA PROVINCIA DI FOGGIA											
		SAN MINIATO				BOVINO				FOGGIA				SAN SEVERO			
		Capoluogo		Altri Comuni		Capoluogo		Altri Comuni		Capoluogo		Altri Comuni		Capoluogo		Altri Comuni	
		M.	F.	M.	F.	M.	F.	M.	F.	M.	F.	M.	F.	M.	F.	M.	F.
XIII. — Carta.																	
1	Fabbricanti di carta e cartone. b)
4	Scatolai, ecc. b)	33	10	...	3	...	4
5	Legatori di libri e rigatori di carta { a) b)	1	...	3	...	1	...	10	...	3	...	4
		2	...	8	1	5	2	...	9	...	3	...	8	...
	TOTALE	2	...	9	34 (2)	3	...	2	5	12	...	12	...	7	...	8	...
XIV. — Tipografia e litografia.																	
1	Tipografi. { a) b)	2	...	8	2	...	1
		6	...	16	...	2	31 (5)	...	12	2	...
XV. — Prodotti chimici.																	
1	Fabbricanti di prodotti chimici per la medicina { a) b)	3	3	2
		20	4
4	Raffinatori di zolfo b)
10	Macinatori di cortecce, ecc. a)	2	...	2
11	Fabbricanti di concimi a)
12	Fabbricanti di gas-luce.
13	Fabbricanti di cera lavorata { a) b)	1	...	1
		1
14	Fabbricanti di fiammiferi { a) b)	22	1	1	1
		128	80
17	Fabbricanti di sapone e di candele di sego e steariche { a) b)	3	2	1
		12	1	2	...
	TOTALE	10 (1)	...	175 (3)	31	23 (6)	4	6	1	7	...	2	...
XVI. — Oggetti di lusso.																	
2	Orefici e gioiellieri { a) b)	1	...	6	...	1	...	9	...	15	...	22	...	12	...	28	...
		8	...	1	...	5	...	22	...	54	...	2	...	60	...
10	Fabbricanti di figurine di gesso a)	1	1
	TOTALE	1	...	15	...	2	...	15 (4)	...	38	...	76	...	14	...	88	...
	TOTALE della II Categoria	817	703	8321	9707	473	87	3076	871	6900	1748	6474	1739	1656	1456	5268	6658

CATEGORIA III. — ALLOGGIO, TOELETTA

I. — Alberghi e quartieri mobiliati.																	
1	Albergatori e locandieri.	2	1	15	4	2	...	4	4	16	14	4	1	1	1	7	4
2	Affitta camere	1	2	1	8
II. — Toeletta ed igiene della persona.																	
2	Barbieri, parrucchieri e pettinatrici { a) b)	7	...	61	...	10	1	77	5	82	...	62	...	27	...	40	2
		16	...	50	...	14	...	54	30	37	16	218	25	24	25	106	2
3	Lavandai e lavandaie	6	6	115	...	1	...	139	2	681	...	424	...	145	1	294
4	Stiratrici	5	...	25	...	1	...	2	...	59	...	9	...	8	...	8
	TOTALE	23	11	117	140	24	3	131	176	121	756	280	458	51	178	147	306
	TOTALE della III Categoria	25	12	133	146	26	3	135	180	138	778	284	459	52	179	154	310

(1) Compresi 6 macinatori di cortecce b). — (2) Compreso 1 fabbricante di scatole a). — (3) Compreso 1 fabbricante di prodotti chimici di anido e cipria. — (7) Compreso 1 litografo a). — (8) Compresi 2 battiloro, 1 a) e 1 b). — (9) Compresi 7 litografi, 1 a) e 6 b). — (10) Compreso 1 battiloro b) e 1 coronaro b). — (14) Compreso 1 conduttore di bagri a). — (15) Compresi 2 fabbricanti di carta e cartone a). — (16) Compreso (20) Compreso 1 fabbricante di prodotti chimici per l'industria a). — (21) Compresi 4 fabbricanti di oggetti di corallo 3 a) e 1 b) e 1 coro

(esclusi i bambini fino ad otto anni compiuti).

Professioni per Circondari.

CIRCONDARI DELLA PROVINCIA DI FORLÌ												CIRCONDARI DELLA PROVINCIA DI GENOVA								Numero d'ordine
CESENA				FORLÌ				RIMINI				ALBENGA				CHIAVARI				
Capoluogo		Altri Comuni		Capoluogo		Altri Comuni		Capoluogo		Altri Comuni		Capoluogo		Altri Comuni		Capoluogo		Altri Comuni		
M.	F.	M.	F.	M.	F.	M.	F.	M.	F.	M.	F.	M.	F.	M.	F.	M.	F.	M.	F.	
...	1	...	8	6	4	1	
...	...	3	6	5	4	
4	...	1	1	...	2	...	1	...	4	...	1	...	1	5	
4	...	1	...	9	5	1	4	1	2	5	
8	...	5	6	10	...	8	...	6	6	6	...	1	...	¹³ (15)	4	1	...	⁴ (19)	...	
5	3	2	...	2	1	...	1	...	
22 (7)	...	4	...	46 (9)	...	4	...	15	...	5	...	5	17 (17)	1	3	1	
...	1	1	1	
...	1	4	
...	...	2	12	...	5	10	
...	1	11	
...	3	1	2	12	
...	8	1	1	12	
1	3	...	3	1	13	
...	4	3	1	1	1	3	13	
2	...	2	2	2	...	
2	2	20	35	...	2	11	57	1	14	
...	5	1	...	1	...	5	1	2	1	3	...	
3	8	1	1	5	...	8	...	4	...	
8	2	24	35	³¹ (10)	6	16	1	³⁰ (12)	57	2	...	1	...	10	⁴ (16)	15	1	¹² (20)	1	
10	...	3	...	8	6	...	10	1	...	4	...	2	1	
10	22	10	...	12	2	...	18	...	2	2	
4	10	
26 (8)	...	3	...	³¹ (11)	¹⁸ (13)	...	22	3	...	²⁴ (18)	...	⁹ (21)	³ (22)	
2609	1562	2706	2534	3566	1779	2262	1258	3332	1899	2781	2363	279	165	2391	1289	1334	945	4074	9376	

ED IGIENE DELLA PERSONA.

31	21	21	31	81	11	21	...	81	31	21	21	71	21	91	71	31	21	101	41
...	2	32
31	2	17	...	22	...	19	...	20	...	12	...	3	...	18	...	11	...	15	2
50	8	20	2	88	7	17	4	45	13	18	3	6	1	16	10	16	5	19	132
1	177	...	124	...	174	...	54	...	222	...	69	...	25	12	122	17	51	11	1063
...	39	...	20	...	49	...	4	...	41	...	13	7	1	9	...	54
82	226	37	146	110	230	36	62	65	276	³¹ (14)	85	9	26	46	139	45	65	45	126
85	230	39	149	118	231	38	62	73	279	33	87	16	28	55	146	48	67	55	133

per l'industria a) e 3 fabbricanti d'inchiostro, 1 a) e 2 b). — (4) Compreso 1 battiloro b). — (5) Compreso 1 litografo a). — (6) 4 fabbricanti 1 fabbricante di prodotti chimici per l'industria a). — (11) Compreso 1 battiloro a). — (12) Compresi 8 fabbricanti di concimi b). — (13) Compreso 1 fabbricante d'inchiostro b). — (17) Compreso 1 litografo b). — (18) Compresi 2 mosaicisti b). — (19) Compreso 1 fabbricante di carta e cartone a). — nario a). — (22) Compresi 2 fabbricanti di oggetti di corallo b).

Censimento 1881.

TAV. I. — POPOLAZIONE CLASSIFICATA PER PROFESSIONI

Numero d'ordine	PROFESSIONI O CONDIZIONI	Segue FIRENZE				CIRCONDARI DELLA PROVINCIA DI FOGGIA											
		SAN MINIATO				BOVINO				FOGGIA				SAN SEVERO			
		Capoluogo		Altri Comuni		Capoluogo		Altri Comuni		Capoluogo		Altri Comuni		Capoluogo		Altri Comuni	
		M.	F.	M.	F.	M.	F.	M.	F.	M.	F.	M.	F.	M.	F.	M.	F.

I. — Credito, cambio di monete, spedizioni e commissioni.

CATEGORIA IV. —

1	Stabilimenti di credito e banchieri { a) privati } b)	1	1
2	Agenti di cambio	1	2
3	Mediatori, sensali	22	...	215	...	3	...	30	...	164	...	177	10	90	...	56	2
4	Periti e stimatori pubblici
5	Banchi di lotto { ricevitori . commessi }	4	1	1	...	1	...	5	1	14	1	3
6	Spedizionieri ed agenti di commercio	2	...	5	2	...	11	...	5	...	4	...	3	...
7	Magazzinieri	1	1	...	3
8	Commessi viaggiatori	1	4
9	Ragionieri, cassieri ed esattori	1	...	15	5	...	10	...	6	10	...
10	Commessi di studio e di negozio	4	1	85	3	...	44	1	15	...	8	...	23	...
11	Impresari, appaltatori e fornitori	1	...	28	...	2	...	7	...	14	...	11	...	9	...	11	...
13	Sovventori su pegni e pignoratori	3
	TOTALE	32	1	360 (1)	1	6	...	52	...	277	3	237	11	119	...	104	2
II. — Derrate e merci.																	
1	Negozianti di materiali da costruzione { a) b) }	1	8	...	1
2	Negozianti di derrate e di cereali { a) b) }	3	...	17	2	2	...	12	...	32	3	30	16	12	1	7	3
3	Negozianti di foraggi, crusca, ecc.	10	...	29	2	...	3	1	...
4	Negozi. di bestiame (esclusi i cavalli). { a) b) }	8	3	...	7	...	1	29	5
5	Negozianti di cavalli { a) b) }	1	4
6	Droghieri e negozianti di coloniali e di petrolio { a) b) }	2	...	24	1	3	...	16	1	14	1	18	3	11	1	8	1
7	Rivenditori di generi di privativa { a) b) }	4	1	23	7	1	1	4	1	10	7	29	3	9	2	14	6
9	Negozianti di lino e di cotone greggi	8	1	2	1
10	Negozianti di filati e tessuti d'ogni genere { a) b) }	3	...	26	9	8	2	61	3	39	3	76	7	17	7	71	6
11	Negozianti di abiti, biancheria, calzature, ecc. { a) b) }	1	1	1	...	7	3	2	...
12	Negozianti di cuoi, pelli ed oggetti di pellicceria { a) b) }	4	...	14	4	1	1	6	...	8	...	6	...	4	...	4	...
13	Negozianti di legna da ardere e di carbone { a) b) }	6	1	24	5	2	2	12	3	9	8	2
14	Negozianti di mobili di legno e di ferro { a) b) }	5	1	...	1	1	...	2	...
15	Negozianti di vetri, maioliche, specchi e lampade { a) b) }	2	...	23	1	1	4	...	1	...	1	2
16	Chincaglieri e negozianti di giuocattoli { a) b) }	1	1	11	5	3	...	1	...	4	1	3	6	2	1	12	2
17	Merciai { a) b) }	7	...	64	29	10	1	8	2	23	10	21	8	24	6	15	3
		4	...	35	...	2	3	3	4	7	...	38	14	14	3	30	2

(1) Compreso 1 pesatore pubblico. — (2) Compreso 1 pesatore pubblico.

(esclusi i bambini fino ad otto anni compiuti).

Professioni per Circondari.

CIRCONDARI DELLA PROVINCIA DI FORLÌ										CIRCONDARI DELLA PROVINCIA DI GENOVA										Numero d'ordine
CESENA				FORLÌ				RIMINI				ALBENGA				CHIAVARI				
Capoluogo		Altri Comuni		Capoluogo		Altri Comuni		Capoluogo		Altri Comuni		Capoluogo		Altri Comuni		Capoluogo		Altri Comuni		
M.	F.	M.	F.	M.	F.	M.	F.	M.	F.	M.	F.	M.	F.	M.	F.	M.	F.	M.	F.	

COMMERCIO.

3	3	...	1	...	1	...	1	1	...	1	...	1
15	...	8	6	...	14	...	2	2	...	3
...	3	3	2
72	1	20	...	117	...	94	...	37	...	23	1	3	...	9	1	4	...	17	...
...	3	...	3	2	5	...
1	1	2	2	...
...	1	4	5
9	...	1	...	17	19	...	1	...	4	...	6	...	4	...	19	...
1	...	3	...	7	1	2	...	1	2	7
3	1	3	...	1	...	1	...	7	...	1	...	1	...
1	17	...	8	...	12	...	12	...	2	...	7	...	3	...	4	...
13	4	8	1	21	...	1	...	31	14	5	3	...	1	17	4	110	3	36	3
6	...	16	...	15	...	6	...	9	...	3	...	1	...	8	...	3	...	12	...
...	1	...	2	13
124	5	56	1	198	1	117	...	137	14	58	4	11	1	66	5	132	4	97	3
...	1	...	1	1	6	...	8	...	28	...
...	4	7	1
31	1	13	...	18	9	9	3	13	...	23	5	14	2	26	1	7	...
15	2	9	...	7	12	35	1	12	...	13	6	1	32	...	3	...
...	2	2	3
4	...	4	...	11	5	20	...	3	...	16	6	...	2	...	8	...
3	...	6	...	49	2	30	2	5	...	30	1	28	...
1	2	5
3	11	5
17	4	14	...	8	2	7	1	14	...	10	3	1	...	4	7	6	1	13	1
5	...	6	2	24	3	5	...	23	5	7	3	2	20	1	7	4
13	3	12	3	12	4	5	1	4	...	22	3	1	...	9	6	4	1	9	9
4	2	13	3	...	14	9	2	22	9	9	6	6	3	...	1	20	9
...	3	8	1	3	4	...	9
16	4	6	1	13	4	12	1	14	9	12	3	7	3	20	16	30	8	46	4
16	2	5	3	28	23	4	3	25	16	8	1	2	2	9	15	45	9	28	17
2	2	2	1	3	11
2	1	...	1	1	1	3	11
11	...	6	...	2	...	3	...	3	...	1	3	...	4	...	1	...
3	...	2	...	2	...	1	...	4	1	4	2	...	9	...	2	...
5	3	2	...	2	...	2	...	8	...	3	4	...	8	1	4	...
4	...	1	...	9	8	...	3	2	...	9	...	9	3
...	1	3	1	14
1	1
8	...	4	1	...	2	1	3	3	...	6	8	...	3	3	...	7	2	5	4
3	1	3	1	1	6	1	1	1	5	5	4	3	5	7
4	4	1	...	1	4	6	1	...	7	12	5	2	5	10
1	1	7	2	5	1	...	1	1	...	4	7	1	2	7	8
12	30	6	5	14	5	...	1	4	2	4	3	1	1	10	6	5	5	11	11
1	20	...	8	15	25	...	5	5	3	3	3	1	...	14	23	9	1	13	22

(esclusi i bambini fino ad otto anni compiuti).

Professioni per Circondari.

CIRCONDARI DELLA PROVINCIA DI FORLÌ												CIRCONDARI DELLA PROVINCIA DI GENOVA								Numero d'ordine
CESENA				FORLÌ				RIMINI				ALBENGA				GHIAVARI				
Capoluogo		Altri Comuni		Capoluogo		Altri Comuni		Capoluogo		Altri Comuni		Capoluogo		Altri Comuni		Capoluogo		Altri Comuni		
M.	F.	M.	F.	M.	F.	M.	F.	M.	F.	M.	F.	M.	F.	M.	F.	M.	F.	M.	F.	
5	...	7	...	4	...	1	...	3	...	7	...	3	...	2	...	3	...	5	...	19
7	8	5	...	1	...	1	...	3	1	6	...	2
2	1	3	...	22
3	1	...	1	...	3	1	...	1	...	1	24
3	5	5	3	7	1	1
3	2	1	1	1	2	...	1	...	25
...	5	2	1	...	2
1	1	1	26
1	5	1	1	1	4	...	2	1	3	3	1	1	3	...	28
2	...	3	1	5	1	2	1	2	1	11	...	29
...	...	3	3	6	1	...	1	6	6	1	2	1	2	30
...	2	...	2	2	1	...	31
...	...	1	1	2	...	2	...	233
...	12	1	4	2	2	...	8
213	80	135	32	274	120	159	27	226	55	201	40	25	13	171	120	274	45	305	111	...
337	85	191	33	472	121	276	27	363	69	259	44	36	14	237	125	405	49	402	114	...

TRASPORTI.

29	...	23	...	17	...	3	...	90	...	23	...	25	...	50	...	40	...	113	...	1
8	1	3	...	14	1	19	...	33	2	12	...	16	...	57	8	5	1	31	13	2
2	...	13	...	9	...	14	...	7	...	8	...	4	...	11	2	5	...	11	3	3
...	7	3	2	5
75	...	78	...	44	...	61	...	70	...	31	...	7	...	27	...	15	...	50	...	7
103	...	118	2	125	...	68	...	76	1	107	1	10	...	84	1	14	...	127	...	8
15	2	8	...	22	...	5	...	27	1	13	...	2	...	2	...	4	...	5	...	9
232	3	243	2	231	1	177	...	303	4	197	1	65	...	231	11	85	1	337	17	...
...	1	...	15	1	8	...	158	...	1
...	...	11	2	20	1	...	2
...	17	1	...	98	...	62	...	63	...	3
...	...	23	...	1	442	...	174	...	10	...	504	...	171	...	1458	...	4
...	2	4	1	5
...	2	3	1	3	...	6
...	...	34	...	3	464	...	174	...	12	...	640	1	241	...	1687	1	...
232	3	277	2	234	1	177	...	767	4	371	1	77	...	871	12	326	1	2024	18	...

E PENSIONATI. — GRUPPO UNICO.

398	387	756	641	505	629	402	341	364	391	568	641	71	81	885	827	245	199	1060	816	1
40	71	33	22	104	107	19	32	86	78	61	45	15	7	80	25	36	12	75	46	2
438	458	789	663	609	736	421	373	450	469	629	686	86	88	965	852	281	211	1135	862	...

strumenti musicali b) — (4) Compreso 1 negoziante di strumenti rurali. — (5) Compreso 1 negoziante di stampe e quadri a). — (6) Compreso 8 negozianti di stampe e quadri, 6 a) e 2 b). — (10) Compreso 1 negoziante di oggetti d'antichità b). — (11) Compresi 2 negozianti di strumenti a). — (14) Compresi 2 negozianti d'ombrelli 1 a) e 1 b), e 1 negoziante di strumenti di chirurgia a). — (15) Compreso 1 negoziante di strumenti

Censimento 1881.

TAV. I. — POPOLAZIONE CLASSIFICATA PER PROFESSIONI

Numero d'ordine	PROFESSIONI O CONDIZIONI				Segue FIRENZE				CIRCONDARI DELLA PROVINCIA DI FOGGIA											
					SAN MINIATO				BOVINO				FOGGIA				SAN SEVERO			
	Capoluogo		Altri Comuni		Capoluogo		Altri Comuni		Capoluogo		Altri Comuni		Capoluogo		Altri Comuni					
	M.	F.	M.	F.	M.	F.	M.	F.	M.	F.	M.	F.	M.	F.	M.	F.				

CATEGORIA VII. — IMPIEGATI PRIVATI E

1	Intendenti ed esattori privati	3	...	18	...	13	...	5	...	116	...	80	...	59	...	15	...
2	Scritturali e copisti	21	...	42	...	9	...	22	...	161	...	160	66	...
3	Governanti e damigelle di compagnia	1	...	16	13
4	Nutrici	4	11	...	11	...	17	...	7	...	9	...
5	Cuochi, credenzieri e dispensieri	35	4	3	2	12	1	95	5	16	1	5	...	5	1
6	Servitori, domestici, portinai e fantesche.	66	107	272	655	11	73	139	440	151	982	131	1612	38	563	94	1101
7	Guardaboschi privati	4	9	48	26	...
8	Guardie campestri private	1	...	101	...	81	...	70	...	44	...	124	...
10	Camerieri di trattoria, birreria e caffè. .	6	2	72	25	16	16	104	51	124	40	158	8	92	40
12	Bigliardieri, biscazzieri	3	...	2	1	...	3	...	5	2	...
	TOTALE della VII Categoria	99	110	445	704	37	75	305	468	711	1049	634	1683	304	578	424	1151

CATEGORIA VIII. — DIFESA DEL

1	Esercito (uffic. soldati e veterani)	12	...	62	...	9	...	39	...	615	...	191	...	63	...	134	...
2	Marina da guerra	1
	TOTALE della VIII Categoria	12	...	63	...	9	...	39	...	615	...	191	...	63	...	134	...

CATEGORIA IX. — AMMINISTRAZIONE CIVILE

1	Impiegati governativi	34	...	75	...	25	...	41	1	195	...	235	2	41	...	143	...
2	Impiegati provinciali	3	20	1	...	2	...
3	Impiegati comunali	9	...	85	...	12	...	50	...	81	...	129	...	20	...	104	...
5	Impiegati di corpi morali	3	1	3	...	1	...	3	...	6	...	9	4	6	...	4	...
6	Guardie e visitatrici doganali	3	17	...	162	78	...
7	Guardie e visitatrici daziarie	4	...	15	...	65	...	24	1	14	...
8	Guardie municipali	15	...	1	...	7	...	29	...	36	37	...
9	Guardie campestri (escluse le private) .	15	...	77	7	...	9	...	97	159	...
10	Guardie di pubblica sicurezza	13
11	Guardie carcerarie	5	...	23	...	3	...	5	...	18	...	31	1	4	...	18	...
12	Guardie forestali (escluse le private)	18	...	20	...	3	...	56	...	1	...	49	...
14	Inservienti governativi	2	...	4	...	3	...	7	...	8	1	23	22	...
15	Inservienti provinciali e comunali	3	...	27	1	5	...	41	1	16	1	85	5	16	1	96	...
16	Inservienti di corpi morali	2	5	1	2
	TOTALE della IX Categoria	71	3	317	1	74	...	185	2	431	4	928	12	113	2	722	4

CATEGORIA X.

I. — Culto Cattolico.

1	Sacerdoti	82	...	289	...	25	...	143	...	87	...	352	...	66	...	398	...
2	Chierici	2	...	30	2	...	1	...	33	...	1	...	16	...

(1) Compresi 3 pompieri. — (2) Compreso 1 impiegato consolare. — (3) Compresi 3 impiegati consolari.

(esclusi i bambini fino ad otto anni compiuti).

Professioni per Circondari.

CIRCONDARI DELLA PROVINCIA DI FORLÌ												CIRCONDARI DELLA PROVINCIA DI GENOVA								Numero d'ordine
CESENA				FORLÌ				RIMINI				ALBENGA				CHIAVARI				
Capoluogo		Altri Comuni		Capoluogo		Altri Comuni		Capoluogo		Altri Comuni		Capoluogo		Altri Comuni		Capoluogo		Altri Comuni		
M.	F.	M.	F.	M.	F.	M.	F.	M.	F.	M.	F.	M.	F.	M.	F.	M.	F.	M.	F.	

PERSONALE DI SERVIZIO. — GRUPPO UNICO.

95	21	55	...	133	...	8	...	43	1	4	...	5	...	23	2	7	...	4	...	1
...	...	13	2	...	58	...	9	...	1	...	9	...	18	...	11	...	2
...	8	2	...	1	...	2	...	4	3
...	7	7	7	...	4	...	1	...	4	...	4	4
43	24	8	4	78	7	4	2	53	13	6	3	3	1	16	7	9	4	17	7	5
293	672	433	624	233	789	182	360	122	540	232	434	25	139	213	868	44	381	173	1076	6
...	2	...	7
70	...	5	1	...	4	...	1	2	1	8
64	60	68	64	96	83	32	30	99	55	52	43	7	15	50	50	49	15	94	74	10
...	1	3	12
565	765	582	692	541	894	229	392	382	616	304	486	41	157	313	933	127	408	301	1173	

PAESE. — GRUPPO UNICO.

322	...	48	...	918	...	22	...	519	...	36	...	11	...	180	...	57	...	73	...	1
...	1	2	...	4	4	...	2
322	...	48	...	918	...	22	...	520	...	36	...	13	...	184	...	57	...	77	...	

(ESCLUSO L'INSEGNAMENTO). — GRUPPO UNICO.

40	...	29	...	184	...	28	1	42	...	25	1	24	...	81	...	59	1	64	2	1	
8	...	4	...	3	...	9	...	2	...	1	...	3	...	1	2	
36	...	59	1	75	...	49	...	64	...	46	...	4	...	49	...	15	...	48	...	3	
18	4	4	3	10	...	2	...	9	1	...	3	...	2	...	5	
7	...	39	...	5	...	5	...	143	...	22	...	13	...	44	...	21	...	129	...	6	
41	...	5	...	22	...	4	...	21	5	...	1	...	10	...	6	...	7	
6	...	5	...	4	...	2	...	9	...	1	...	3	...	4	...	5	...	6	...	8	
...	...	2	...	1	...	5	4	...	7	9	
18	...	1	...	27	...	1	...	22	10	
8	...	3	...	13	...	3	...	5	...	4	62	...	4	1	11	
...	1	...	2	1	7	10	...	12	
5	...	1	...	1	1	...	1	...	3	1	...	5	...	14	
5	2	20	1	10	3	4	...	14	...	63	1	2	...	24	1	5	...	33	...	15	
3	11	1	1	7	1	1	16	
195	17	173	6	363	4	114	1	332	...	164	2	62	(2)	281	1	124	2	306	2		
																			306	2	

— CULTO.

123	...	178	...	116	...	128	...	140	...	186	...	24	...	256	...	63	...	334	...	1
1	3	6	...	7	...	57	...	47	...	1	...	1	...	2

Censimento 1881.

TAV. I. — POPOLAZIONE CLASSIFICATA PER PROFESSIONI

Numero d'ordine	PROFESSIONI O CONDIZIONI	Segue FIRENZE				CIRCONDARI DELLA PROVINCIA DI FOGGIA											
		SAN MINIATO				BOVINO				FOGGIA				SAN SEVERO			
		Capoluogo		Altri Comuni		Capoluogo		Altri Comuni		Capoluogo		Altri Comuni		Capoluogo		Altri Comuni	
		M.	F.	M.	F.	M.	F.	M.	F.	M.	F.	M.	F.	M.	F.	M.	F.
3	Monaci, laici, suore e converse	5	20	18	70	5	1	13	64	8	112	24	101	1	72	28	77
4	Sagrestani	2	...	21	...	4	...	22	...	17	...	56	...	27	...	44	...
	TOTALE della X Categoria . . .	91	20	358	70	34	1	180	64	113	112	465	101	95	72	486	77

CATEGORIA XI. — GIURISPRU

1	Avvocati	8	...	34	...	6	...	36	...	66	...	130	...	17	...	61	...
2	Procuratori	4	1	1
3	Notai	2	...	21	...	3	...	21	...	10	...	69	...	6	...	58	...
	TOTALE della XI Categoria . . .	10	...	59	...	9	...	58	...	76	...	200	...	23	...	119	...

CATEGORIA XII. — PROFESSIONI

1	Medici e chirurghi	5	...	54	...	9	...	42	...	27	...	88	...	20	...	93	...
2	Farmacisti	4	...	21	...	4	...	30	...	11	...	37	...	15	...	51	...
	{ padroni																
	{ commessi																
3	Veterinari	3	...	16	...	1	...	4	...	3	...	6	...	2	...	4	...
4	Dentisti	2	3	...	3
5	Flebotomi	4	...	5	...	14	1	2	...	15	...
6	Callisti
7	Levatrici	3	...	32	...	4	...	19	...	10	...	49	...	7	...	35
8	Infermieri	2	...	5	3	2	2	10	4	1	1	1	2	1	...
9	Semplicisti e venditori di sanguisughe . . .	1	1	10	...
	TOTALE della XII Categoria . . .	17	3	111	35	14	4	103	21	72	14	226	51	47	9	224	35

CATEGORIA XIII. — ISTRUZIONE ED EDUCA

1	Professori, direttori e maestri	18	19	84	113	12	8	44	43	81	62	123	111	22	37	78	95
2	Istitutori e prefetti di camerata	1	...	12
	TOTALE della XIII categoria . . .	18	19	84	113	12	8	44	43	82	62	135	111	22	37	78	95

CATEGORIA XIV. — BELLE

I. — Arti figurative.

1	Pittori, scenografi e miniatori	3	13	...	3	...	51	...	3	...	18	...
2	Scultori e modellatori	1	3	...	12	...	3	...	2	...
3	Disegnatori	3	...	1
4	Incisori	3
6	Fotografi	1	3	4
	TOTALE	5	13	...	15	...	64	...	10	...	20	...

(1) Compreso 1 ministro di altro culto cristiano. — (2) Compresi 2 ministri di altro culto cristiano.

(esclusi i bambini fino ad otto anni compiuti).

Professioni per Circondari.

CIRCONDARI DELLA PROVINCIA DI FORLÌ												CIRCONDARI DELLA PROVINCIA DI GENOVA								Numero d'ordine
CESENA				FORLÌ				RIMINI				ALBENGA				CHIAVARI				
Capoluogo		Altri Comuni		Capoluogo		Altri Comuni		Capoluogo		Altri Comuni		Capoluogo		Altri Comuni		Capoluogo		Altri Comuni		
M.	F.	M.	F.	M.	F.	M.	F.	M.	F.	M.	F.	M.	F.	M.	F.	M.	F.	M.	F.	
15	31	2	7	...	33	3	31	8	52	12	16	...	27	21	97	3	129	8	16	3
10	...	9	...	12	...	5	...	16	...	17	11	2	3	...	7	2	4
149	31	189	7	132 (1)	33	136	31	170	52	222	16	81	27	335	99	70	129	352 (2)	18	

DENZA — GRUPPO UNICO.

14	...	11	...	20	...	6	...	19	...	6	...	5	...	39	...	31	...	21	...	1
5	...	4	1	5	...	6	...	3	...	2
7	...	11	...	4	...	6	...	7	...	10	...	5	...	17	...	7	...	21	...	3
26	...	26	...	24	...	12	...	27	...	16	...	10	...	61	...	44	...	45	...	

SANITARIE — GRUPPO UNICO.

24	...	29	...	20	...	16	...	21	...	30	...	5	...	35	...	15	...	38	...	1
8	...	10	1	11	...	8	...	5	...	14	...	3	...	7	1	6	...	25	...	2
6	...	9	...	10	...	2	...	15	...	7	9	...	10	...	9	...	3
10	...	10	...	10	...	14	...	3	...	16	1	4
...	2	1	1	5
5	...	3	...	6	...	4	...	2	...	3	2	6
...	1	7
...	4	...	15	...	5	...	15	...	8	...	19	...	2	...	14	...	2	7
11	10	2	4	10	9	3	1	7	6	2	1	2	...	22	4	2	3	4	4	8
...	1	1	9
64	14	63	20	71	14	47	16	54	14	73	20	10	2	76	19	34	5	76	11	

ZIONE PUBBLICA E PRIVATA — GRUPPO UNICO.

37	87	41	111	73	122	26	64	38	106	42	103	30	12	62	98	40	32	60	153	1
...	1	5	2
37	88	41	111	73	122	26	64	38	106	42	103	35	12	62	98	40	32	60	153	

ARTI E GINNASTICA.

2	...	2	...	9	...	2	...	21	...	4	7	...	4	1	1	...	1
2	1	...	1	2	8	...	2
...	3	1	1	...	2	3
1	...	1	...	2	1	...	1	1	1	...	4
2	4	1	6	1	...	4	6
7	...	3	...	18	1	3	...	30	...	5	12	...	10	1	10	...	

Censimento 1881.

TAV. I. — POPOLAZIONE CLASSIFICATA PER PROFESSIONI

Numero d'ordine	PROFESSIONI O CONDIZIONI	Segue FIRENZE				CIRCONDARI DELLA PROVINCIA DI FOGGIA											
		SAN MINIATO				BOVINO				FOGGIA				SAN SEVERO			
		Capoluogo		Altri Comuni		Capoluogo		Altri Comuni		Capoluogo		Altri Comuni		Capoluogo		Altri Comuni	
		M.	F.	M.	F.	M.	F.	M.	F.	M.	F.	M.	F.	M.	F.	M.	F.
	II — Musica, Drammatica, Ginnastica.																
2	Maestri di musica e di canto, suonatori, ecc.	1	...	12	...	6	...	18	...	34	3	56	...	9	...	38	...
3	Cantanti e coristi.	2
5	Artisti drammatici	1	9	4	1	...	6	4
6	Artisti teatrali in genere	3	2	1
7	Burattinai	1
8	Maestri d'arme, di ballo, di ginnastica	1	...	1	4	...	6	...	2	...	5	6	2	...
	TOTALE	2	...	16	3	6	...	31	4	44	3	64	4	14	7	40	...
	TOTALE della XIV Categoria	2	...	21	3	6	...	44	4	59	3	128	4	24	7	60	...

CATEGORIA XV. — LETTERE

	I. — Lettere.																
1	Letterati e pubblicisti.	1	1	...	1	...
	II. — Scienze applicate.																
1	Ingegneri.	6	...	29	...	2	...	11	...	28	...	15	...	4	...	5	...
2	Architetti.	4	...	6
3	Agronomi ed agrimensori.	3	...	6	...	3	...	21	...	22	...	34	...	11	...	36	...
	TOTALE	9	...	35	...	5	...	32	...	54	...	55	...	15	...	41	...
	TOTALE della XV Categoria	9	...	35	...	5	...	32	...	55	...	55	...	16	...	42	...

CATEGORIA XVI. — PROFESSIONI

1	Suonatori ambulanti	1	6	...	1	...
2	Saltimbanchi, ecc.	2	...	1	...
3	Merciaioli ambulanti.	8	1	174	6	1	1	14	2	2	...	6	...	3	...	21	5
4	Cenciaiuoli e arrotini ambulanti	25	6	24	2	12	10	...	6
5	Spazzacamini.	4	1
6	Calderai girovaghi	1	5	2	1	...	4	...
	TOTALE della XVI Categoria	8	1	205	6	1	1	22	2	7	...	30	4	24	10	27	11

CATEGORIA XVII. — PERSONALE

1	Facchini e brentatori.	13	...	208	...	4	...	85	...	179	...	607	...	66	...	131	...
2	Accenditori di fanali	1	9	...	17	...	3	...	4	...
3	Lustrascarpe.	2	...	4	...	1	...	1	...
4	Acquaiuoli	3	...	1	...	3	...	53	12	88	12	51	1	30	11
5	Affissatori	2	5	...
6	Venditori di giornali, fiammiferi, ecc.	1	4	1
7	Operai senza specificazione d'industria.	8	...	242	134	1	1	11	101	124	4	...	2	2	...	115	44
	TOTALE della XVII Categoria	21	...	455	134	6	1	101	101	367	16	720	14	123	2	286	55

(1) Compreso 1 espositore di gabinetti meccanici. — (2) Compreso 1 coreografo. — (3) Compresa 1 ballerina. — (4) Compreso 1 impresario

(esclusi i bambini fino ad otto anni compiuti).

Professioni per Circondari.

CIRCONDARI DELLA PROVINCIA DI FORLÌ												CIRCONDARI DELLA PROVINCIA DI GENOVA								Numero d'ordine
CESENA				FORLÌ				RIMINI				ALBENGA				CHIAVARI				
Capoluogo		Altri Comuni		Capoluogo		Altri Comuni		Capoluogo		Altri Comuni		Capoluogo		Altri Comuni		Capoluogo		Altri Comuni		
M.	F.	M.	F.	M.	F.	M.	F.	M.	F.	M.	F.	M.	F.	M.	F.	M.	F.	M.	F.	
10	...	10	...	17	2	6	1	34	...	21	...	1	...	7	...	5	...	17	1	2
1	1	1	1	3
...	9	9	4	2	5	3	1	2	5
...	1	...	1	1	6
...	1	...	1	3	1	2	...	7
1	3	1	...	8
12	...	10	...	31 (2)	12 (3)	7	1	36 (4)	1	25	1	2	...	12	2	11	3	21	3	
19	...	13	...	49	13	10	1	66	1	30	1	2	...	24	2	21	4	31	3	

E SCIENZE APPLICATE.

5	4	1	...	1	...	2	1	1
14	...	7	...	15	...	5	...	12	...	2	...	3	...	14	...	9	...	8	...	1
...	1	2
4	...	12	...	8	...	3	...	3	...	13	...	4	...	11	11	...	3
18	...	19	...	23	...	8	...	15	...	15	...	7	...	25	...	10	...	19	...	
23	...	19	...	23	...	8	...	19	...	15	...	7	...	26	...	11	...	21	...	1

GIROVAGHE — GRUPPO UNICO.

2	2	1	...	2	2	2	...	1	...	8	...	1
...	1	2	6	...	1	2
1	...	1	1	2	4	3	...	6	...	5	2	2	1	14	16	10	4	38	2	3
...	...	52	...	22	2	33	4	1	1	5	2	6	1	4
...	5
...	1	4	6
3	2	54	1	26	7	36	4	9	1	11	2	2	1	24	22	11	5	52	3	

DI FATICA — GRUPPO UNICO.

155	...	60	...	93	...	34	...	206	...	26	...	13	...	66	...	82	...	210	...	1
3	...	3	...	7	7	...	4	1	1	...	2
...	3
...	25	1	1	3	4
...	1	5
1	...	1	...	3	1	2	2	...	2	...	1	...	6
...	3	115	2	233	32	22	4	20	1	7	245	7
159	...	64	...	106	1	34	...	356	3	263	32	13	...	92	7	104	1	219	245	

teatrale.

Censimento 1881.

TAV. I. — POPOLAZIONE CLASSIFICATA PER PROFESSIONI

Numero d'ordine	PROFESSIONI O CONDIZIONI	Segue FIRENZE				CIRCONDARI DELLA PROVINCIA DI FOGGIA											
		SAN MINIATO				BOVINO				FOGGIA				SAN SEVERO			
		Capoluogo		Altri Comuni		Capoluogo		Altri Comuni		Capoluogo		Altri Comuni		Capoluogo		Altri Comuni	
		M.	F.	M.	F.	M.	F.	M.	F.	M.	F.	M.	F.	M.	F.	M.	F.

CATEGORIA XVIII. — DETENUTI, PROSTITI

1	Detenuti che non lavorano	22	...	80	3	27	199	14	31	7	30	4
2	Condutt. di case di tolleranza e prostitute	223	...	53	...	27	...	16
3	Mendicanti	40	49	297	192	33	66	18	53	70	164	21	39	61	36
	TOTALE della XVIII Categoria.	62	49	377	192	33	66	21	303	269	231	52	73	91	56

CATEGORIA XIX. — SENZA

1	Allievi delle scuole	319	87	1801	418	107	46	984	586	1413	1072	2228	698	459	364	1279	439
2	Attendenti alle cure domestiche	4050	...	14117	...	373	...	6676	...	8779	...	21417	...	3023	12	18936
3	Ricoverati negli ospedali, negli ospizi di carità, nei manicomi ecc.	16	30	164	...	98
	TOTALE della XIX Categoria.	319	4137	1801	14535	107	419	984	7278	1443	10015	2228	22213	459	3387	1291	19375

CATEGORIA XX. — SENZA DETER

1	Al di sotto di 15 anni	555	847	1898	3174	236	207	852	1185	760	916	2185	4772	90	185	3112	4104
2	Al di sopra di 15 anni	50	201	203	896	2	...	427	79	240	198	1967	78	49	...	699	248
	TOTALE della XX Categoria.	605	1048	2101	4070	238	207	1279	1264	1000	1114	4152	4850	139	185	3811	4352
	TOTALE GENERALE	6963	6301	40566	37248	2892	3038	19284	18369	16657	15955	47433	47256	8017	8000	44502	47687

(esclusi i bambini fino ad otto anni compiuti).

Professioni per Circondari.

CIRCONDARI DELLA PROVINCIA DI FORLÌ												CIRCONDARI DELLA PROVINCIA DI GENOVA								Numero d'ordine
CESENA				FORLÌ				RIMINI				ALBENGA				CHIAVARI				
Capoluogo		Altri Comuni		Capoluogo		Altri Comuni		Capoluogo		Altri Comuni		Capoluogo		Altri Comuni		Capoluogo		Altri Comuni		
M.	F.	M.	F.	M.	F.	M.	F.	M.	F.	M.	F.	M.	F.	M.	F.	M.	F.	M.	F.	

TUTE E MENDICANTI — GRUPPO UNICO.

34	1	2	...	15	2	37	2	6	616	2	1
...	9	1	30	...	1	...	48	...	3	2
48	67	73	45	76	101	71	72	81	95	90	64	2	5	45	44	9	26	98	186	3
82	77	75	45	92	133	71	73	118	145	95	67	2	5	661	46	9	26	98	186	

PROFESSIONE — GRUPPO UNICO.

1491	1215	566	469	510	182	374	263	552	328	618	550	306	122	1778	1280	735	352	1950	1268	1
1	5523	2	7545	...	4169	...	7349	2	4302	9	5725	...	475	5	5203	...	2076	22	11289	2
24	9	5	5	...	23	19	53	7	8	5	...	10	5	...	32	4	9	3
1516	6747	573	8019	510	4374	374	7612	573	4983	634	6283	311	597	1793	6488	735	2460	1976	12566	

MINAZIONE — GRUPPO UNICO.

194	236	1599	1716	1664	1696	1065	1236	1282	1401	1164	1272	32	60	243	228	80	230	2301	2412	1
71	9	639	151	72	...	321	108	411	115	198	1	14	...	268	...	106	107	213	466	2
265	245	2238	1867	1736	1696	1386	1344	1693	1516	1362	1273	46	60	511	228	186	337	2514	2878	
15659	14824	20884	19447	17498	16085	13776	12822	15215	14689	19827	19955	1995	1865	21304	21581	4928	5116	36256	40841	

Censimento 1881.

TAV. I. — POPOLAZIONE CLASSIFICATA PER PROFESSIONI

Numero d'ordine	PROFESSIONI O CONDIZIONI	Segue CIRCONDARI DELLA PROVINCIA DI GENOVA												CIRCON			
		GENOVA				SAVONA				SPEZIA				BIVONA			
		Capoluogo		Altri Comuni		Capoluogo		Altri Comuni		Capoluogo		Altri Comuni		Capoluogo		Altri Comuni	
		M.	F.	M.	F.	M.	F.	M.	F.	M.	F.	M.	F.	M.	F.	M.	F.

CATEGORIA I. — PRODUZIONE

I. — Agricoltura.																	
1	Agricoltori che coltivano terreni propri	119	9	8403	1505	110	26	5120	1860	360	107	4910	2677	82	...	3355	197
2	Agricoltori mezzadri	269	29	753	118	169	199	2276	805	792	690	3976	2525	55	1	650	12
3	Agricoltori affittaiuoli ed enfiteuti	298	50	4515	739	1088	972	1465	638	14	5	139	108	12	1	219	5
4	Fattori, agenti di campagna	8	...	12	5	1	1	...	12	...	1	...	2	...
5	Contadini, bifolchi, ecc. a lavoro fisso	606	346	11075	9796	145	34	4327	5984	330	578	5132	8316	5	...	7314	1000
6	Braccianti di camp. a lavoro non fisso	752	125	4609	886	193	282	1816	1371	219	266	1307	1774	488	11	345	202
	TOTALE	2052	559	29397	13044	1705	1513	15009	10659	1716	1646	15476	15400	643	13	11885	1416
II. — Allevamento di animali.																	
1	Mandriani	1	1
				9	14	2	...	4
2	Pastori	1	2	3	11	...	7	...	147	16
		4	...	78	14	14	2	207	129	2	1	173	181	23	...	501	34
	TOTALE	4	1	90	14	14	2	210	143	2	1	186	181	35	...	648	50
III. — Giardinaggio ed orticoltura.																	
1	Giardinieri	135	3	116	3	8	...	8	...	9	...	4	2	6	...	10	11
2	Ortolani e coltivatori di agrumi	125	53	253	82	73	32	9	2	1	1	8	8	24	...	35	6
IV. — Silvicultura.																	
1	Boscaioli e taglialegna	43	...	53	4	10	1	237	2	11	...	4	5	...
2	Carbonai (produttori)	7	2	...
V. — Pesca e caccia.																	
1	Pescatori di pesce e di frutti di mare	119	...	482	62	30	17	281	134	18	3	184	6	...
5	Cacciatori	1	...	4	1	1	...
VI. — Miniere.																	
1	Cavatori di materiale da costruzione	230	...	60	1	...	2	...	80
2	Cavatori di granito, marmo, alabastro	2	2	...	99
3	Cavatori di zolfo	1286	6
4	Cavatori di combustibili fossili	34	1
	TOTALE	230	...	62	1	...	4	...	213	1	1286	6
	TOTALE della I Categoria.	2709	616	30468	13209	1840	1565	15765	10940	1761	1651	16076	15592	708	13	13878	1489

CATEGORIA II. — PROD

I. — Tessuti.																	
1	Scardassatori di lino e canapa	37	4	17	28	7	14	1	...	3	...	2	...	2	...	8	...
2	Filatori e torcitori di lino, canapa e luta	7	1	...	1	2	626
		50	...	1	...	113	1	5	86	8	3677
3	Fabbricanti di cordami	18	1	20	...	2	...	5	...	1	2	1
		49	...	158	1	5	...	46	7	10	...	1	6	1	...

(1) Compresi 11 operai di officine metallurgiche. — (2) Compresi 3 operai addetti all'estrazione dell'acido bórico. — (3) Compresi 11 cava e 143 operai alle saline. — (6) Compresi 69 operai addetti all'estrazione dell'acido bórico e 39 ad officine del ferro, rame, ecc. — (7) 10 cava

(esclusi i bambini fino ad otto anni compiuti).

Professioni per Circondari.

DARI DELLA PROVINCIA DI GIRGENTI								GROSSETO				CIRCONDARI DELLA PROVINCIA DI LECCE								Numero d'ordine
GIRGENTI				SCIACCA				GROSSETO				BRINDISI				GALLIPOLI				
Capoluogo		Altri Comuni		Capoluogo		Altri Comuni		Capoluogo		Altri Comuni		Capoluogo		Altri Comuni		Capoluogo		Altri Comuni		
M.	F.	M.	F.	M.	F.	M.	F.	M.	F.	M.	F.	M.	F.	M.	F.	M.	F.	M.	F.	

DELLE MATERIE PRIME.

123	100	4235	399	289	31	260	...	63	3	6758	473	188	4	5141	1413	43	19	5201	1715	1
35	24	556	5	137	...	339	...	29	1	1497	63	2	...	53	4	3	...	257	18	2
113	106	178	...	283	...	262	...	4	...	149	18	134	1	682	23	44	1	693	34	3
31	...	32	...	4	...	5	...	22	3	133	19	136	...	22	...	4	...	39	1	4
21	5	8375	3302	265	252	2933	1202	1498	146	9284	2734	211	69	9654	6027	17	...	11249	9227	5
1699	966	9625	...	1758	...	4527	...	169	24	9171	1964	1804	681	9128	4651	558	240	12153	7508	6
2022	1201	23001	3706	2736	283	8326	1202	1785	177	26992	5271	2475	755	24680	12118	669	260	29592	18503	...
...	3	16	2	11	1	...	1
...	19	...	18	...	167	26	160	69	3	1
41	...	167	74	...	53	7	359	45	7	...	28	...	1	...	11	...	2
147	1	1068	4	107	...	368	...	170	10	1551	299	234	...	817	4	53	...	471	11	2
188	1	1235	4	107	...	464	...	241	17	2093	372	241	...	1016	4	54	...	553 (8)	14	...
3	...	23	...	28	...	5	...	2	...	4	...	4	...	51	9	65	...	1
22	...	76	2	63	...	9	...	16	1	51	5	86	11	121	31	138	51	2
4	...	7	12	...	33	...	2033	32	27	...	62	14	14	...	1
...	...	18	7	...	289	...	647	1	1	5	...	2
4	...	480	...	89	...	1	348	...	238	...	9	...	291	...	59	...	1
...	...	3	4	...	31 (4)	26	8	...	5
...	...	11	17	12	...	362	...	19	...	319	...	1
...	2
201	2	7557	42	7	3
...	46	4
201	2	7579 (3)	42	7	17	...	830 (5)	10 (7)	12	...	362	...	19	...	319
2444	1204	32422	3754	3030	283	8824	1202	2387	195	33137 (6)	5691	3083	766	26328	12176	1033	260	30753	18568	...

IONI INDUSTRIALI.

...	2	1	1	...	2	16	1
...	257	45	119	2
...	...	20	5793	1739	7	10	1750	...	26	...	1788	...
...	...	10	7	1	16	...	1	...	15	...	3
8	...	29	5	17	...	8	42	7	...	5	2	70	3	37	...	4

tori di salgemma, ecc. — (4) Compresi 15 pescatori su fiumi, e 8 pescatori di sanguisughe. — (5) Compresi 641 cavaatori di minerali metalliferi tori di minerali metalliferi. — (8) Compreso 1 tenitore di bestie da razza.

TAV. I. — POPOLAZIONE CLASSIFICATA PER PROFESSIONI

Censimento 1881.

Numero d'ordine	PROFESSIONI O CONDIZIONI	Segue CIRCONDARI DELLA PROVINCIA DI GENOVA												CIRCON			
		GENOVA				SAVONA				SPEZIA				BIVONA			
		Capoluogo		Altri Comuni		Capoluogo		Altri Comuni		Capoluogo		Altri Comuni		Capoluogo		Altri Comuni	
		M.	F.	M.	F.	M.	F.	M.	F.	M.	F.	M.	F.	M.	F.	M.	F.
4	Fabbricanti di reti e licci	{ a) 1	12	2	
		{ b) ...	3	2	73	123	1	
5	Tessitori di lino, canapa e iuta	{ a) 23	...	5	8	13	14	64	
		{ b) 13	...	22	144	3	417	...	4	2	267	...	2	196	
6	Filatori, orditori e scardassatori di cotone	{ a) 4	1	16	4	2	68	
		{ b) ...	57	881	1437	...	1	9	18	650	
7	Tessitori di cotone	{ a) 2	1	1	6	4	8	
		{ b) 10	89	341	2512	1	...	9	131	10	63	
8	Preparatori e scardassatori di lana	{ a) 3	...	7	7	1	...	2	1	
		{ b) 2	...	141	262	...	1	2	
9	Filatori e torcitori di lana	{ a) ...	2	4	5	40	
		{ b) ...	12	112	187	1	13	247	
10	Fabbr. di tessuti di lana e di tessuti misti di lana e di cotone	{ a)	7	1	1	1	21	
		{ b) 7	...	139	251	10	2	...	3	26	67	
11	Filatori, incannatori, orditori e torcitori di seta	{ a)	6	1	1	
		{ b) ...	24	64	434	20	1	
12	Tessitori di seta	{ a) 2	3	1	
		{ b) 6	93	3	2	
16	Passamantieri e frangiai	{ a) 3	5	1	
		{ b) 30	80	...	4	1	
18	Fabbricanti di merletti, ecc.	{ a) ...	21	1	110	3	
19	Tintori e stampatori di filati e stoffe	{ a) 22	1	9	1	1	2	...	1	...	1	...	
		{ b) 92	2	107	3	2	3	1	...	
22	Ricamatori a mano ed a macchina	{ a) ...	133	...	10	
		{ b) 2	25	...	162	...	4	2	
	TOTALE	329	577	2077	5730	30	24	81	850	19	13	7	334	3	88	29	5733
		(1)	(2)	(3)	(4)												
	II. — Cuoi.																
1	Conciatori e raffinatori di cuoi e di pelliccie	{ a) 43	...	16	...	14	...	1	...	2	...	1	...	3	...	4	...
		{ b) 631	1	300	2	102	...	7	...	12	...	4	...	11	...	14	...
	III. — Vestiario.																
1	Fabbricanti di cappelli	{ a) 44	5	15	...	8	4	...	2
		{ b) 163	87	32	...	4	5	1	...	6	1	2
3	Modiste, crestaie e fabbricanti di busti	{ a) 7	48	...	6	...	9	4	...	2	2
		{ b) 2	167	...	48	...	9	...	4	...	2	...	5	7
4	Sarti (compresi i fabbr. di vestiarî militari, storici e religiosi)	{ a) 97	245	102	326	23	67	30	31	24	33	48	44	1	...	26	13
		{ b) 573	3268	119	831	44	329	42	231	53	168	103	192	7	5	59	28
5	Confezionatori di biancheria e cucitrici	{ a) ...	2825	...	1693	...	275	...	294	...	176	...	195	...	5	...	1398
6	Fabbricanti di maglie e di calze a mano e a macchina	{ a) 25	7	3	3	3	...	2
		{ b) 37	314	8	38	...	2	1	18
7	Pellicciai	{ a) 1	3	1	2
		{ b) 31	95	...	51
9	Calzolai, ciabattini, zoccolai ed orlatrici di scarpe	{ a) 353	12	582	5	87	1	181	...	59	1	165	...	24	...	182	2
		{ b) 1816	360	1178	21	283	10	361	...	325	7	393	...	57	1	703	2
11	Fabbricanti di bottoni	{ a) ...	2	11	3
		{ b) ...	2	11	3
12	Fabbricanti di piume e di fiori artificiali	{ a) 1	12	1	5	1	1
		{ b) ...	30	...	4	1	1	2

(1) Compresi 3 fabbricanti di nastri 1 a) e 2 b). — (2) Compresa 1 tessitrice di velluti b), 10 fabbricanti di nastri 1 a) e 9 b) e 4 fabbricanti e veli a).

(esclusi i bambini fino ad otto anni compiuti).

Professioni per Circondari.

DARI DELLA PROVINCIA DI GIRGENTI								GROSSETO				CIRCONDARI DELLA PROVINCIA DI LECCE								Numero d'ordine	
GIRGENTI				SCIACCA				GROSSETO				BRINDISI				GALLIPOLI					
Capoluogo		Altri Comuni		Capoluogo		Altri Comuni		Capoluogo		Altri Comuni		Capoluogo		Altri Comuni		Capoluogo		Altri Comuni			
M.	F.	M.	F.	M.	F.	M.	F.	M.	F.	M.	F.	M.	F.	M.	F.	M.	F.	M.	F.		
...	1	...	4	
...	1	1	34	
...	25	7	37	...	6	148	5	
...	...	6	148	1	...	4	52	74	...	78	...	110	541	6	
...	1	1	166	20	3	1	7083	7	
1	142	6	258	1	755	7	...	1	189	19	10545	...	33	...	195	8	
...	4	4	1404	9	
...	1	...	23	55	1	...	12	778	...	68	10	
...	2	1	25	11	
...	6	1	5	97	12	
...	150	90	1	28	3	1589	1	1259	16	
...	2	1	...	1	26	30	18	
...	24	2	5	1	48	251	1	64	...	19	
...	28	22	
...	304	2	5	
...	1	1	1	
...	1	1	
...	1	
...	1	
...	1	
3	1	16	...	3	...	2	1	23	2	3	...	23	2	10	4	3	
1	1	...	6	7	...	5	...	63	4	...	2	...	11	4	
...	1	3	...	11	...	45	...	4	...	5	5	
13	146	89	7176	46	2	29	2807	...	1	58	236	17	294	211	15130	1	133	77	12789	22	
...	...	16	...	1	2	4	...	19	26	...	1	
4	...	97	...	4	1	...	1	53	63	...	1	
2	1	11	...	2	...	13	1	1	...	4	...	1	
4	1	2	...	9	...	1	...	38	5	...	3	
1	4	...	8	1	...	5	1	3	
...	1	1	3	
27	11	65	14	2	...	25	3	5	9	94	63	32	2	136	17	2	...	115	27	4	
62	83	253	172	71	3	59	71	17	24	144	283	76	71	459	223	41	21	431	219	4	
...	146	...	1816	220	...	3	...	92	...	141	...	490	...	41	...	602	5	
...	1	8	...	1	6	
...	15	...	26	1	122	4	156	2	6	
...	7	7
...	8
41	...	421	3	5	...	190	...	19	...	298	...	44	...	131	...	12	...	223	...	9	
219	1	1752	16	339	...	575	2	33	...	641	2	198	...	1226	2	91	...	948	1	9	
...	11
...	12
...	3	12

di merletti e veli a). — (3) Compresi 13 tessitori di crine b). — (4) Compreso 1 tessitore di crine b), e 3 di velluti b), e 4 fabbricanti di merletti

TAV. I. — POPOLAZIONE CLASSIFICATA PER PROFESSIONI

Censimento 1881.

Numero d'ordine	PROFESSIONI O CONDIZIONI	Segue CIRCONDARI DELLA PROVINCIA DI GENOVA												CIRCON			
		GENOVA				SAVONA				SPEZIA				BIVONA			
		Capoluogo		Altri Comuni		Capoluogo		Altri Comuni		Capoluogo		Altri Comuni		Capoluogo		Altri Comuni	
		M.	F.	M.	F.	M.	F.	M.	F.	M.	F.	M.	F.	M.	F.	M.	F.
13	Fabbricanti di ombrelli	16	4	10	4	1	3	2	3
	{ b)	22	60	6	3	2	...	1	...	4	...	1	1
	TOTALE	3199	7549	2068	3044	459	709	617	563	478	398	717	457	89	11	970	1452
		(1)	(2)														
	IV. — Alimentazione.																
1	Brillatori di riso, crivellatori di grani. . .	5	...	7	1	...	39	...
2	Mugnai	32	2	210	27	8	3	50	1	13	1	2	...	16	...
	{ b)	57	...	501	35	16	...	71	20	4	...	50	10	10	...	70	...
3	Fornai e panattieri	289	174	149	60	21	7	25	4	13	3	22	9	1	1	8	69
	{ b)	687	18	257	48	79	...	59	20	52	4	64	15	...	8	49	173
4	Pastai	63	30	94	20	16	2	6	1	5	1	7	18	3	5	20	7
	{ b)	320	42	603	162	45	5	16	4	20	4	35	3	2	1	97	39
5	Pasticcieri e confettieri	87	26	12	1	24	4	3	...	5	1	2	4	4
	{ b)	335	2	26	2	45	7	2	3	19	...	1	4	...
6	Pizzicagnoli	145	9	43	10	6	1	...	12	3	4	7	1	5	3
	{ b)	192	...	48	6	13	...	3	...	8	...	1	1	17	5
7	Fabbricanti di burro e di formaggi	27	135	60	293	2	1	5	2	3
	{ b)	13	17	66	151	1	3	17	2	...	2	12	2
8	Macellai e trippaiuoli	109	47	80	17	15	4	16	1	8	3	24	3	5	...	26	1
	{ b)	281	3	87	10	17	1	16	4	21	1	25	2	2	...	80	2
9	Venditori di pollame e di cacciagione . . .	95	16	37	10	3	1	6	...	3	1	2
10	Negozianti di uova	2	...	1	5	1	1
11	Venditori di pesci e di frutti di mare . . .	65	44	39	41	...	1	11	24	1	3	...	63	11	...
12	Erbivendoli	57	454	22	111	10	62	4	24	4	28	...	16	2	...
13	Fruttivendoli	102	343	86	248	31	81	13	45	16	45	14	71	5	12
14	Negozianti e incartatori di agrumi	5
15	Trattori, osti e bettolieri	380	214	391	201	52	34	55	38	56	75	59	59	18	11
16	Friggitori e venditori di commestibili . . .	106	101	340	346	34	41	101	168	34	50	73	106	2	8	14	38
17	Vinai e cantinieri	121	15	32	3	25	4	4	1	16	8	7	...	2	3
	{ b)	65	2	14	5	2	2	6	4	10	1	7	11	2	...	5	5
19	Fabbricanti di olio d'oliva	31	1	24	4	3	2	1	1	1	...	7	1	2	1
	{ b)	17	...	63	2	3	6	3	10	...
21	Negozianti di birra	13	2	...	1	1	1
22	Fabbricanti di liquori	77	18	34	30	7	...	1	3	6	5	4	1
	{ b)	88	3	18	12	3	1	2	1	2	1	3	1
23	Fabbricanti di acque gazose	1	...	1	2	2
	{ b)	3	...	4	...	1
24	Caffettieri e sorbettieri	63	18	23	15	8	...	11	4	15	10	14	4	3	2
25	Acquacedrati	12	2	...	1
	TOTALE	3944	1741	3441	2331	490	268	494	375	357	253	442	411	32	24	516	381
		(4)	(5)	(6)	(7)					(8)							
	V. — Fabbricazione e manutenzione delle case e strade.																
1	Capimastri ed assistenti	55	...	98	...	13	...	22	...	18	...	21	...	3	...	11	...
2	Muratori e manovali	3027	...	2955	...	374	...	349	...	438	...	474	...	74	...	472	1
3	Terraiuoli e braccianti	1137	196	2789	257	569	145	320	136	540	47	686	445	10	...
4	Minatori per gallerie	106	...	7	...	46	...	17	...	4
5	Scalpellini, marmisti e segatori di marmi	30	...	23	...	4	...	9	...	20	2
	{ b)	530	...	137	...	40	...	22	...	194	...	148	...	2	...	35	...

(1) Compresi 2 fabbricanti di cravatte b), 1 fabbricante di bottoni a), e 1 fabbricante di ventagli a). — (2) Compresa 1 fabbricante di cappelli bricanti di cioccolatte a). — (5) Compreso 1 fabbricante di cioccolatte a). — (6) Compresi 9 fabbricanti di birra 2 a) e 7 b), 48 lavoranti di sigari, di birra b). — (9) Compresi 2 fabbricanti di miele e cera vergine.

(esclusi i bambini fino ad otto anni compiuti).

Professioni per Circondari.

DARI DELLA PROVINCIA DI GIRGENTI								GROSSETO				CIRCONDARI DELLA PROVINCIA DI LECCE								Numero d'ordine	
GIRGENTI				SCIACCA				GROSSETO				BRINDISI				GALLIPOLI					
Capoluogo		Altri Comuni		Capoluogo		Altri Comuni		Capoluogo		Altri Comuni		Capoluogo		Altri Comuni		Capoluogo		Altri Comuni			
M.	F.	M.	F.	M.	F.	M.	F.	M.	F.	M.	F.	M.	F.	M.	F.	M.	F.	M.	F.		
...	1	4	1	...	13	
...	...	4	2	2	1	13	
356	262	2495	2055	418 (3)	3	850	418	76	38	1204	441	353	385	2008	737	147	64	1727	851	13	
12	...	115	...	12	...	40	...	6	...	19	3	4	13	...	1	
12	2	82	14	5	...	12	1	1	...	85	4	3	...	15	2	4	...	22	1	2	
56	1	274	130	90	3	115	1	12	...	174	2	12	...	59	4	5	...	33	...	2	
3	24	13	118	8	10	9	2	15	29	10	25	28	11	5	12	50	52	3	
18	65	54	566	15	10	32	57	40	...	73	78	16	37	78	145	13	17	56	254	3	
21	4	72	20	1	1	30	8	8	...	2	...	10	5	4	...	4	...	4	
49	33	212	4	44	5	32	32	2	...	26	1	1	...	24	...	13	...	2	...	4	
8	2	4	2	1	1	3	...	5	
15	...	21	2	2	1	1	1	5	4	...	5	
9	...	6	1	1	...	4	...	14	...	36	7	30	12	20	1	90	10	6	
10	...	41	5	4	9	...	5	3	4	...	73	12	6	1	63	24	6	
...	1	...	5	...	3	1	...	1	11	...	7	
...	...	8	...	1	1	...	7	...	40	4	31	...	7	
17	...	69	37	...	3	...	86	...	8	...	30	6	46	...	8	
20	...	183	4	33	...	53	1	4	...	68	1	17	...	106	...	10	...	69	...	8	
...	...	2	1	...	7	2	9	
...	1	10	
41	...	68	1	14	...	8	...	3	...	18	3	14	...	41	...	21	...	45	...	11	
2	...	10	6	1	2	18	15	14	5	1	12	
34	14	31	49	20	1	26	4	9	14	8	4	18	13	7	...	4	...	13	
...	2	2	...	2	2	14	
16	1	63	15	6	...	13	1	13	2	58	22	7	5	7	5	23	2	23	10	15	
32	31	75	69	24	5	25	40	12	5	99	55	24	3	12	...	8	...	16	
16	4	23	19	...	2	1	...	23	3	50	19	69	...	28	11	6	...	74	9	17	
32	2	50	26	2	5	1	...	9	...	29	20	26	...	58	48	25	17	
...	...	7	15	...	7	...	8	3	9	...	9	...	19	
...	...	21	4	1	5	...	9	...	19	1	36	...	2	1	19	
...	...	1	21	
...	...	1	1	21	2	5	...	1	5	...	22	
...	...	1	3	2	6	4	17	7	...	22	
2	23	
1	...	1	23	
10	4	30	11	10	3	6	...	10	2	44	16	23	7	42	4	9	2	69	21	24	
...	25
438 (9)	187	1538	1068	283	34	416	156	190	19	948	295	348	92	722	252	214	37	791	413	25	
27	...	36	...	3	...	2	81	...	28	...	3	...	6	...	51	...	1	
672	1	1145	2	224	...	312	1	79	...	755	...	305	...	1063	...	112	...	1026	...	2	
9	...	1965	48	89	...	39	...	59	12	27	8	96	8	415	142	3	
...	1	4
3	...	4	3	...	2	...	15	...	1	...	5	...	1	...	17	...	5	
24	...	84	...	40	...	79	...	4	...	84	...	10	...	34	...	4	...	96	...	5	

di paglia b), e 3 fabbricanti di cravatte b). — (3) Compreso 1 fabbricante di cappelli di paglia b). — (4) Compresi 2 fabbricanti d'aceto e 5 fabbricanti di cioccolatte b), e 6 di conserve alimentari 1 a) e 5 b). — (7) Comprese 458 lavoranti di sigari — (8) Compreso 1 fabbricante

Censimento 1881.

Numero d'ordine	PROFESSIONI O CONDIZIONI	Segue CIRCONDARI DELLA PROVINCIA DI GENOVA												CIRCON				
		GENOVA				SAVONA				SPEZIA				BIVONA				
		Capoluogo		Altri Comuni		Capoluogo		Altri Comuni		Capoluogo		Altri Comuni		Capoluogo		Altri Comuni		
		M.	F.	M.	F.	M.	F.	M.	F.	M.	F.	M.	F.	M.	F.	M.	F.	
6	Fabbricanti di cementi e di calce, e gessaiuoli	7	...	9	1	4	5	...	
	(a)	7	...	9	1	4	5	...	
	(b)	62	14	...	2	...	4	56	...	
7	Fabbricanti di laterizi.	7	...	6	...	16	1	9	1	...	1	...	10	...	1	...	12	...
	(a)	7	...	6	...	16	1	9	1	...	1	...	10	...	1	...	12	...
	(b)	47	...	27	27	11	...	1	...	10	...	1	...	12	...	
8	Lastricatori, spazzini e stradini	262	5	216	1	19	...	58	...	15	...	30	4	4	...	6	...	
9	Fontanieri e scavatori di pozzi	6	1	
10	Lavoranti in pavimenti	81	...	30	...	10	...	7	...	2	
11	Stuccatori	8	1	1	...	
12	Segatori di legname	71	...	164	...	27	...	180	...	28	...	34	
13	Falegnami	269	...	337	...	51	...	87	...	34	...	85	...	1	...	53	1	
	(a)	269	...	337	...	51	...	87	...	34	...	85	...	1	...	53	1	
	(b)	1739	...	1336	...	147	...	255	...	392	...	265	...	23	...	198	...	
14	Decoratori e pittori di stanze	217	...	4	...	25	54	...	9	
15	Imbianchini	58	...	6	1	
17	Fabbr. di marmi artificiali e di asfalto	19	...	11	...	3	
	TOTALE	7470 (1)	201	8336	259	1333	173	1393	137	1756	47	1772	449	110	...	863	2	
	VI. — Mobilio, utensili ed oggetti d'uso domestico.																	
1	Sediari ed impagliatori di sedie	2	6	2	1	9	5	2	
	(a)	2	6	2	1	9	5	2	
	(b)	11	25	8	5	5	14	1	3	...	1	...	2	6	1	
2	Fabbricanti di mobili	49	1	7	...	9	...	1	...	4	...	1	
	(a)	49	1	7	...	9	...	1	...	4	...	1	
	(b)	379	...	36	...	20	33	...	4	2	...	
3	Torhtori di legno e di osso	27	...	15	...	3	...	1	
	(a)	27	...	15	...	3	...	1	
	(b)	81	...	42	...	10	...	3	...	46	...	3	
4	Inverniciatori e fabbricanti d'insegne.	40	3	8	...	2	
	(a)	40	3	8	...	2	
	(b)	367	...	51	...	15	...	1	...	24	...	3	
5	Indoratori in legno, stucco, ecc.	24	1	1	...	1	...	3	...	1	...	1	
	(a)	24	1	1	...	1	...	3	...	1	...	1	
	(b)	128	1	3	...	2	...	1	...	4	...	2	...	5	
7	Materassai	17	3	9	5	1	1	2	1	1	
	(a)	17	3	9	5	1	1	2	1	1	
	(b)	137	5	13	21	1	8	1	9	8	3	2	4	
8	Fabbricanti di coltroni	15	3	
9	Tappezzieri e addobbatori.	32	4	3	...	6	1	2	...	
	(a)	32	4	3	...	6	1	2	...	
	(b)	231	37	6	...	13	15	...	1	7	...	
11	Fabbricanti di specchi, vetri e cristalli	4	...	1	...	7	
	(a)	4	...	1	...	7	
	(b)	10	...	33	...	232	5	
12	Fabbricanti di ceramica	3	16	...	22	4	1	16	...	
	(a)	3	16	...	22	4	1	16	...	
	(b)	14	92	7	261	47	5	30	...	
13	Fabbricanti di pipe.	6	24	26	
	(a)	6	24	26	
	(b)	24	...	19	1	12	...	5	...	2	...	2	
15	Fabbricanti di botti, mastelli, stacci, scale, ecc.	187	...	63	...	27	...	18	...	17	...	1	...	3	...	4	...	
	(a)	187	...	63	...	27	...	18	...	17	...	1	...	3	...	4	...	
	(b)	
16	Fabbricanti di pettini	9	
	(a)	9	
	(b)	25	10	11	1	...	
17	Fabbricanti di turaccioli	12	...	1	...	1	
	(a)	12	...	1	...	1	
	(b)	76	27	13	105	
18	Fabbricanti di spazzole e di pennelli.	4	6	1	
	(a)	4	6	1	
	(b)	14	28	...	3	
19	Aggiustatori di stoviglie	19	
20	Fabbricanti di ceste, gabbie, ecc.	34	4	173	3	11	2	17	1	...	1	10	23	4	
	(a)	34	4	173	3	11	2	17	1	...	1	10	23	4	
	(b)	
	TOTALE	1948 (2)	179 (3)	526	145 (4)	323 (5)	62	574	70	157	6	39	6	8	...	91	5	

(1) Compresi 7 fabbricanti di stufe 2 a) e 5 b). — (2) Compresi 2 fabbricanti di letti di ferro a), 6 di stuoie e persiane 2 a) e 4 b), e 4 di (5) Compresi 4 fabbricanti di pipe a). — (6) Compresi 6 fabbricanti di stuoie e persiane 1 a) e 5 b).

(esclusi i bambini fino ad otto anni compiuti).

Professioni per Circondari.

DARI DELLA PROVINCIA DI GIRGENTI								GROSSETO				CIRCONDARI DELLA PROVINCIA DI LECCE								Numero d'ordine
GIRGENTI				SCIACCA				GROSSETO				BRINDISI				GALLIPOLI				
Capoluogo		Altri Comuni		Capoluogo		Altri Comuni		Capoluogo		Altri Comuni		Capoluogo		Altri Comuni		Capoluogo		Altri Comuni		
M.	F.	M.	F.	M.	F.	M.	F.	M.	F.	M.	F.	M.	F.	M.	F.	M.	F.	M.	F.	
11	1	10	10	...	5	...	11	6
48	...	201	...	17	...	37	...	20	...	12	1	7
...	4	17	...	2	...	4	15	...	8
1	...	16	17	50	...	6	...	14	28	...	9
36	...	41	...	10	...	4	...	8	1	160	4	4	...	119	5	6	...	73	1	10
1	...	2	1	4	2	...	11
...	...	10	...	18	2	12
1	...	5	5	1	1	...	13
2	17	...	170	1	...	14
24	...	137	1	2	...	63	...	8	...	135	...	25	...	105	...	6	...	172	...	15
83	...	551	3	67	...	132	...	34	...	240	...	69	...	713	...	70	...	727	...	16
18	...	2	2	...	6	...	3	...	14	...	17	48	...	17
...	1	...	10	...	16	26	...	18
...	19
960	2	4212	54	470	...	705	1	242	13	1766	12	478	...	2192	13	206	...	2699	143	20
...	1	1	...	2	...	1	...	1	21
3	...	1	1	6	1	5	4	23	3	1	3	2	...	22
4	...	3	1	4	...	1	...	3	...	7	...	23
9	...	6	...	4	...	8	2	...	3	...	5	...	4	...	17	...	24
1	25
...	1	2	12	26
...	1	1	...	27
...	...	3	1	...	2	...	2	...	2	1	...	28
...	...	1	3	...	29
1	...	1	30
...	1	1	...	2	...	4	31
...	...	2	2	...	2	6	...	29	32
...	1	33
1	2	...	2	...	2	...	1	...	2	2	...	34
2	...	12	...	4	3	...	1	1	5	...	2	4	...	35
...	...	1	36
...	37
8	...	10	2	1	...	4	...	11	9	...	38
71	1	56	...	45	...	1	2	...	4	...	75	20	...	39
...	40
...	...	5	3	...	2	...	31	...	3	...	2	...	22	...	5	...	41
1	...	12	1	39	...	9	23	...	29	1	8	...	431	...	6	...	42
...	5	...	1	1	...	43
...	...	3	1	44
...	2	45
...	1	9	1	...	46
...	1	47
...	...	4	2	2	1	...	48
...	...	13	1	2	279	1	...	11	...	15	1	22	2	14	...	49
101	2	133	3	93	...	34	279	19	1	101	10	89	39	163 (6)	5	462	3	94	...	50

pipe a). — (3) Compresa 1 fabbricante di letti di ferro a), e 2 di stecchini da denti. — (4) Compresa 1 fabbricante di stecchini da denti.

Censimento 1881.

TAV. I. — POPOLAZIONE CLASSIFICATA PER PROFESSIONI

Numero d'ordine	PROFESSIONI O CONDIZIONI	Segue CIRCONDARI DELLA PROVINCIA DI GENOVA												CIRCON			
		GENOVA				SAVONA				SPEZIA				BIVONA			
		Capoluogo		Altri Comuni		Capoluogo		Altri Comuni		Capoluogo		Altri Comuni		Capoluogo		Altri Comuni	
		M.	F.	M.	F.	M.	F.	M.	F.	M.	F.	M.	F.	M.	F.	M.	F.
VII. — Veicoli, selleria ed altri articoli da viaggio.																	
1	Fabbricanti di carrozze e di carri. { a)	11	...	26	...	5	...	2	...	4	...	1	
	{ b)	65	...	54	...	7	...	7	...	15	...	2	
3	Fabbricanti di oggetti di cuoio per viaggio. { a)	11	1	1	
	{ b)	16	3	2	21	
5	Sellai e morsai. { a)	15	...	14	...	5	...	1	...	3	...	4	
	{ b)	82	...	25	...	7	12	...	5	5	
	TOTALE . . .	200	4	122	21	24	...	10	...	34	...	12	5	
VIII. — Costruzioni navali.																	
1	Maestri d'ascia e carpentieri	322	...	721	...	147	...	286	...	509	...	185	
2	Calafati	268	...	250	...	108	...	35	...	152	...	13	
3	Fabbricanti di vele ed attrezzi da bastimenti. { a)	20	2	2	...	7	...	2	
	{ b)	35	36	6	32	...	6	5	4	50	1	5	
	TOTALE . . .	645	38	979	32	262	6	328	4	711	1	259 (4)	
IX. — Fabbricazione d'armi e munizioni.																	
1	Armaiuoli { a)	11	...	3	...	2	1	...	5	5	
	{ b)	37	...	6	...	3	...	2	...	22	...	5	13	
2	Fabbricanti di cartucce, palle e pallini .	28	9	5	13	1	
3	Pirotecnici e fabbricanti di polvere e di dinamite. { a)	2	...	4	5	1	
	{ b)	13	15	3	4	2	...	7	...	1	4	
	TOTALE . . .	91	24	21	4	5	...	9	...	43	1	11	23	
X. — Lavorazione dei metalli.																	
1	Laminatori e trafileatori del ferro e fonditori di ghisa. { a)	2	1	5	
	{ b)	150	...	787	...	67	...	1	...	22	...	65	1	
2	Fonditori di ottone, bronzo ed altre leghe metalliche. { a)	69	5	19	...	2	...	2	...	1	...	3	
	{ b)	371	...	140	...	55	...	10	...	40	...	5	3	
4	Fonditori di tubi e lastre di piombo. { a)	3	...	8	1	1	...	4	...	6	
	{ b)	3	...	8	1	1	...	4	...	6	
5	Fabbi-ferrai, imbrunitori e chiodaiuoli. { a)	117	...	252	1	38	...	68	...	15	...	50	...	4	...	36	
	{ b)	1256	4	2088	2	400	...	166	...	407	...	189	...	6	...	134	
6	Fabbricanti di ferri da cavallo e maniscalchi. { a)	5	...	10	...	4	...	3	...	3	...	5	
	{ b)	36	...	37	...	4	...	4	...	5	...	1	
7	Ramai e calderai. { a)	94	...	30	...	2	...	7	9	
	{ b)	226	...	374	...	59	...	15	...	127	...	19	10	
8	Lattonieri e stagnari. { a)	43	9	32	2	8	...	4	...	3	...	8	...	1	...	8	
	{ b)	149	9	129	1	22	...	4	...	15	...	15	...	1	...	23	
	TOTALE . . .	2569 (1)	32 (2)	3911	7	662	...	288	...	645 (3)	...	369	1	12	...	214	
XI. — Macchine ed arnesi diversi.																	
1	Fabbricanti di macchine e meccanici { a)	19	...	14	...	2	...	1	1	
	{ b)	491	...	422	...	81	...	4	...	367	...	42	
4	Fabbricanti di forbici e coltelli. { a)	26	1	13	...	2	...	2	
	{ b)	22	...	37	...	1	...	4	
5	Fabbricanti di pesi e misure. { a)	11	...	2	...	4	1	...	1	
	{ b)	45	...	3	...	1	1	

(1) Compresi 1 fonditore di tubi di piombo a), 3 fabbricanti di tele metalliche 1 a) e 2 b) e 44 fonditori di caratteri da stampa 3 a) e 41 b). l'arsenale.

(esclusi i bambini fino ad otto anni compiuti).

Professioni per Circondari.

DARI DELLA PROVINCIA DI GIRGENTI								GROSSETO				GIRCONDARI DELLA PROVINCIA DI LECCE								Numero d'ordine
GIRGENTI				SCLACCA				GROSSETO				BRINDISI				GALLIPOLI				
Capoluogo		Altri Comuni		Capoluogo		Altri Comuni		Capoluogo		Altri Comuni		Capoluogo		Altri Comuni		Capoluogo		Altri Comuni		
M.	F.	M.	F.	M.	F.	M.	F.	M.	F.	M.	F.	M.	F.	M.	F.	M.	F.	M.	F.	
2	...	1	1	...	5	...	21	6	...	1	...	7	...	1
8	...	14	1	...	6	...	67	19	...	5	...	3	...	3
...	3
2	...	7	1	...	4	...	33	...	5	...	7	...	1	...	16	...	5
4	...	22	...	2	...	5	...	5	...	31	...	4	...	50	...	4	...	35	...	5
16	...	44	...	2	...	8	...	20	...	152	...	9	...	87	...	11	...	61	...	5
...	...	12	...	7	2	...	23	1
...	...	5	8	...	22	1	2
...	...	1	2	...	1	3
...	...	18	...	7	13	...	46	1	3
2	...	5	10	9	...	1	...	7	10	...	1
3	...	24	...	7	...	12	...	2	...	6	23	7	...	1
...	2
1	...	2	1	...	1	...	6	...	4	...	12	...	2
3	1	10	1	...	20	24	...	3
9	1	41	...	7	...	22	...	2	...	16	...	3	...	56	...	4	...	53	...	3
...	1	1
1	1	1
...	1	2	...	1	...	3	...	2
...	...	1	4	1	3	...	1	...	5	...	6	...	2	...	2
...	4
12	...	95	...	1	...	39	...	3	1	181	1	11	...	51	...	7	...	93	...	4
40	...	357	...	46	...	80	...	38	...	301	...	56	...	283	...	50	...	315	...	5
1	...	1	3	...	1	...	5	...	7	...	1	...	3	...	5
5	1	2	...	2	...	7	...	35	...	3	...	2	...	6
4	...	2	1	3	...	4	...	9	...	3	...	6	1	1	...	9	...	7
6	...	17	2	...	2	...	3	...	7	...	37	...	2	...	24	...	7
6	...	7	3	...	3	1	16	...	4	...	4	...	2	...	3	...	7
18	1	37	1	7	...	15	...	2	...	28	...	3	...	13	...	4	...	1	...	8
93	1	517	2	55	...	142	...	61	3	546	1	97	...	443	1	77	...	455	...	8
...	...	2	6	...	6	...	3	...	2	6	...	1
3	...	12	1	...	45	...	5	...	2	...	14	5	...	1
4	...	3	15	...	2	...	6	2	5	...	4
4	...	11	...	1	...	29	3	4
1	5
...	1	1	5

— (2) Compresi 4 fonditori di caratteri da stampa b). — (3) Compreso 1 fonditore di tubi di piombo a). — (4) Compresi 56 operai all'officina del

Censimento 1881.

TAV. I. — POPOLAZIONE CLASSIFICATA PER PROFESSIONI

Numero d'ordine	PROFESSIONI O CONDIZIONI	Segue CIRCONDARI DELLA PROVINCIA DI GENOVA												CIRCON				
		GENOVA				SAVONA				SPEZIA				BIVONA				
		Capoluogo		Altri Comuni		Capoluogo		Altri Comuni		Capoluogo		Altri Comuni		Capoluogo		Altri Comuni		
		M.	F.	M.	F.	M.	F.	M.	F.	M.	F.	M.	F.	M.	F.	M.	F.	
6	Macchinisti	178	...	115	...	16	...	5	...	111	...	8	1	...
7	Fuochisti	360	...	188	...	16	...	3	...	180	...	11	8	...
	TOTALE	1161	1	798	...	123	...	19	...	660	...	63	9	...
	XII. — Strumenti di precisione e di musica.																	
1	Ottici a)	6	2
4	Fabbricanti di organi, pianoforti e armonium a)	5	...	2	1	...	1
	... b)	7	...	1	2	...	2
6	Orologiai a)	63	1	11	...	6	6	...	9
	... b)	70	1	18	...	7	...	5	...	8	...	8	1
	TOTALE	173	5	32	...	17	...	5	...	17	...	20	1
	XIII. — Carta.																	
1	Fabbricanti di carta e cartone a)	77	4	1	...	5
	... b)	449	553	1	...	38	51
3	Fabbricanti di carte da giuoco a)	5	...	4	1
	... b)	7	1
4	Scatolai, ecc. a)	7	1
	... b)	21	12
5	Legatori di libri e rigatori di carta a)	27	...	3	2
	... b)	112	...	32	...	1	4	...	11	1
	TOTALE	172	13	565	558	3	...	43	51	4	...	14	1
	XIV. — Tipografia e litografia.																	
1	Tipografi a)	26	1	7	...	4	...	1	...	1	...	1
	... b)	451	6	33	1	61	15	...	25
2	Litografi e cromolitografi a)	15	1	1	...	2
	... b)	140	1	10	...	3	1
	TOTALE	632	9	51	1	70	...	1	...	17	...	26
	XV. — Prodotti chimici.																	
1	Fabbricanti di prodotti chimici per la medicina a)	2	...	1
	... b)	4	6	...	2	2
3	Fabbricanti di prodotti chimici per l'industria a)	1	...	3	...	2
	... b)	16	6	1
5	Salnitrai	10	...	11
8	Fabbricanti di colori e vernici a)	9	2	2	1	8	...	1
	... b)	20	3	9	4
11	Fabbricanti di concimi a)	2	1
12	Fabbricanti di gas-luce	35	1	33
13	Fabbricanti di cera lavorata a)	9	1	2	...	1	2
	... b)	18	...	4	...	3	1	1	4	4	...
14	Fabbricanti di fiammiferi a)	6	2	1	...
	... b)	4	10	5	48	2	1	...
17	Fabbricanti di sapone e di candele di sego e steariche a)	7	1	28	5	4	1
	... b)	21	...	90	15	2	2	...
18	Fabbricanti di profumerie, ecc. a)	12	4	1
19	Fabbricanti di amido e cipria a)	7	1	2
	... b)
	TOTALE	181	37	368	80	10	1	14	1	2	...	7	6	8	...

(1) Compresi 4 fabbricanti di strumenti da falegnami 1 a) e 3 b), e 5 fabbricanti di macchine. — (2) Compresi 5 ottici b), 8 fabbricanti di strumenti di chirurgia a), e 1 di strumenti musicali a). — (4) Compresi 3 fabbricanti di concimi b), 6 di profumerie b), 5 di amido e cipria a), 1 — (6) Compresi 4 fabbricanti di strumenti da falegnami b). — (7) Compresi 4 macinatori di cortecce b), 3 raffinatori di zolfo b) e 148 raffinatori preso 1 fabbricante di strumenti musicali a) — (12) Compreso 1 fabbricante d'aratri a). — (13) Compreso 1 fabbricante di carte da giuoco a).

(esclusi i bambini fino ad otto anni compiuti).

Professioni per Circondari.

DARI DELLA PROVINCIA DI GIRGENTI								GROSSETO				CIRCONDARI DELLA PROVINCIA DI LECCE								Numero d'ordine
GIRGENTI				SCIACCA				GROSSETO				BRINDISI				GALLIPOLI				
Capoluogo		Altri Comuni		Capoluogo		Altri Comuni		Capoluogo		Altri Comuni		Capoluogo		Altri Comuni		Capoluogo		Altri Comuni		
M.	F.	M.	F.	M.	F.	M.	F.	M.	F.	M.	F.	M.	F.	M.	F.	M.	F.	M.	F.	
...	...	13	1	...	2	...	18	...	3	...	2	...	2	...	9	...	6
5	...	38	...	1	...	5	...	1	...	8	...	6	...	10	...	2	...	22	...	7
17	...	79	...	2	...	51	...	57	...	44 (12)	...	17	...	30	...	5	...	47	...	
...	1	2	...	1
2	4
2	...	1	1	...	3	...	6	...	5	...	5	...	2	...	6	...	6
4	...	5	1	4	...	1	7	11	...	3	...	2	...	
8	...	7 (11)	1	4	...	2	...	3	...	14	...	5	...	16	...	5	...	10	...	
...	1
...	3
...	1	4
1	...	4	1	...	5	...	2	...	2	...	5
2	2	2	...	7	9	...	3	
3	...	4	...	2	2	...	7	...	1	...	15	...	6 (13)	...	2	...	
4	...	1	1	1	1	...	1	...	1	...	1	1
28	...	5	...	9	8	...	12	...	5	...	3	...	1	2
...	
32	...	6	...	9	9	1	13	...	6	...	4	...	2	
...	1	4	...	1
...	3	8	...	
...	3
...	...	1	5
...	1	1	8
...	
...	...	1	1	...	1	3	...	11
...	12
...	...	6	4	...	1	13
...	3	2	14
9	...	6	1	1	6	14
...	...	2	1	4	1	1	...	17
1	4	15	5	2	...	5	...	18
...	19
10	...	16	1	5	...	4	1	...	1	...	39	6	3	...	21	...	

strumenti di fisica 4 a) e 4 b), 2 di strumenti di chirurgia 1 a), e 1 b) e 7 di strumenti musicali 1 a) e 6 b). — (3) Compresi 2 fabbricanti di fabbricante d'inchiostro b), 4 fabbricanti d'oggetti di gomma a) e 1 macinatore di cortecce b). — (5) Compresi 7 fabbricanti d'oggetti di gomma b). di zucchero. — (8) Compresi 2 raffinatori di zucchero. — (9) Compresi 2 ottici b). — (10) Compreso 1 fabbricante di carta da parati b). — (11) Com-

Censimento 1881.

TAV. I. — POPOLAZIONE CLASSIFICATA PER PROFESSIONI

Numero d'ordine	PROFESSIONI O CONDIZIONI	Segue CIRCONDARI DELLA PROVINCIA DI GENOVA												CIRCON			
		GENOVA				SAVONA				SPEZIA				BIVONA			
		Capoluogo		Altri Comuni		Capoluogo		Altri Comuni		Capoluogo		Altri Comuni		Capoluogo		Altri Comuni	
		M.	F.	M.	F.	M.	F.	M.	F.	M.	F.	M.	F.	M.	F.	M.	F.
	XVI. — Oggetti di lusso.																
1	Battiloro, argentieri, ecc. b)	3	55	1
2	Orefici e gioiellieri { a)	131	11	6	...	8	5	...	10
		653	227	11	...	4	2	...	4	9	...
3	Fabbricanti di oggetti di corallo, madreperla, ecc. { a)	17	3	3	3
		37	548	104	1622
10	Fabbricanti di figurine di gesso a)	8	2	1
	TOTALE	901 (1)	850 (2)	127 (4)	1625	12	...	1	...	7	...	15 (7)	9	...
	TOTALE della II Categoria	24289	11261	23738	13839	3939	1243	3885	2051	4921	719	3778	1658	268	124	2754	7581

CATEGORIA III. — ALLOGGIO, TOELETTA

I. — Alberghi e quartieri mobiliati.																	
1	Albergatori e locandieri.	42	36	56	11	14	3	22	3	8	6	10	8	3	...	4	3
2	Affitta camere	25	133	1	11	2	10	...	1	1	1
II. — Toeletta ed igiene della persona.																	
2	Barbieri, parrucchieri e pettinatrici { a)	201	...	113	8	33	...	7	...	34	...	21	...	8	...	26	...
		398	187	91	67	22	7	17	3	30	6	32	10	106	1
3	Lavandai e lavandaie.	61	1093	78	615	...	237	...	153	1	69	...	104	1	18	3	402
4	Stiratrici	2	432	...	47	...	11	...	8	...	42	...	3	16
	TOTALE	669 (3)	1712	284 (5)	738 (6)	55	255	24	164	65	117	53	117	9	18	135	419
	TOTALE della III Categoria	736	1881	341	760	71	268	46	168	74	124	63	125	12	18	139	422

I. — Credito, cambio di monete, spedizioni e commissioni.

CATEGORIA IV. —

1	Stabilimenti di credito e banchieri privati { a)	73	...	1	...	4	1	1	...
		138	...	8	...	11	1
2	Agenti di cambio	146	1	12	...	2
3	Mediatori, sensali	482	3	221	3	22	2	4	...	8	1	12	75	...
4	Periti e stimatori pubblici	38	...	3	...	1	...	1	1
5	Banchi di lotto { ricevitori.	6	1	5	2	1	...	1	...	1	1	1	1	4	...
		22	...	7	...	1	2	...	1	5	...
6	Spedizionieri ed agenti di commercio	632	2	61	7	36	...	9	...	19	1	10
7	Magazzinieri	58	...	22	...	5	10	1
8	Commessi viaggiatori	105	...	15	...	3	...	1	...	3	...	3	...	1	...	2	...
9	Ragionieri, cassieri ed esattori	333	...	34	...	15	...	5	1	17	...	8	1	...
10	Commessi di studio e di negozio	2523	18	335	5	87	6	4	1	38	...	28	3	...
11	Impresari, appaltatori e fornitori	82	...	67	...	27	...	6	...	17	...	14	...	2	1	17	...
12	Pesatori pubblici e statori di liquidi	34	4	7	...	4	2
13	Sovventori su pegni e pignoratori	58	4	1	3	4	1
	TOTALE	4730	33	799	20	222	9	31	2	118	2	79	1	5	1	108	...

(1) Compresi 5 battiloro a), 30 mosaicisti 2 a) e 28 b), 1 lavorante in galvano-plastica a), 4 fabbricanti di giocattoli 1 a) e 3 b), e 12 fat e 6 b). — (4) Compresi 2 mosaicisti b). — (5) Compresi 2 conduttori di bagni 1 a) e 1 b). — (6) Compreso 1 conduttore di bagni b). — (7) Com

(esclusi i bambini fino ad otto anni compiuti).

Professioni per Circondari.

CIRCONDARI DELLA PROVINCIA DI GIRGENTI								GROSSETO				CIRCONDARI DELLA PROVINCIA DI LEGGE								Numero d'ordine
GIRGENTI				SCIACCA				GROSSETO				BRINDISI				GALLIPOLI				
Capoluogo		Altri Comuni		Capoluogo		Altri Comuni		Capoluogo		Altri Comuni		Capoluogo		Altri Comuni		Capoluogo		Altri Comuni		
M.	F.	M.	F.	M.	F.	M.	F.	M.	F.	M.	F.	M.	F.	M.	F.	M.	F.	M.	F.	
...	1
4	...	5	2	4	...	3	...	17	...	1	...	4	...	2
6	...	22	...	15	1	6	5	...	8	...	56	...	3	...	18	...	3
...	2	10
...	1	10
10	1	27	...	15	1	10 (8)	9	...	11	...	73	...	6	...	24 (9)
2070	602	9339	10360	1423	40	2273	3661	684	76	4893	995	1485	810	6126	16144	1150	237	6150	14196	...

ED IGIENE DELLA PERSONA.

11	...	9	7	2	1	2	...	14	8	58	17	9	2	8	10	4	...	8	8	1
...	17	9	12	2	5	1	2
19	...	75	...	1	...	28	...	7	...	25	...	22	...	38	2	1	...	29	...	2
40	...	215	2	41	2	42	...	6	1	33	2	28	...	142	...	26	...	68	...	3
...	129	4	839	...	45	...	183	...	16	9	148	7	128	...	24	...	8	...	12	3
...	1	...	17	12	...	3	...	17	...	42	...	34	...	4	...	23	4
59	130	294	858	42	47	70	195	13	20	67	167	57	170	180	60	27	12	97	35	...
70	130	303	865	44	48	72	195	27	45	134	196	68	177	188	70	31	12	105	44	...

COMMERCIO.

...	1
13	5	...	1	2
...	1	5	3
21	...	194	1	73	...	63	...	2	...	2	...	13	...	46	...	10	...	18	...	4	
...	...	1	4	1	5
...	...	16	...	3	...	2	1	...	2	...	5	...	2	...	3	6
10	...	19	4	...	1	...	5	...	3	...	5	...	3	...	2	1	...	7
1	...	23	...	3	...	4	8	...	9	...	3	...	14	...	2	8
1	...	11	2	...	3	1	9
1	...	1	1	...	2	1	1	10
2	...	41	4	...	3	...	14	...	3	...	1	...	2	...	3	11
12	...	52	...	2	...	3	2	5	...	22	1	36	...	9	15	12
17	...	20	...	13	...	4	...	15	...	36	1	5	...	5	10	13
8	...	2	2	...	1	1	...	1
...
86	...	380	1	95	...	86	2	35	...	94	2	76	...	80	...	31	...	56

...ricanti di figurine di gesso b). — (2) Compreso 1 battiloro a), e 3 fabbricanti di figurine di gesso b). — (3) Compresi 7 conduttori di bagni 1 a) e 1 coronaro b). — (8) Compreso 1 coronaro b), e 1 fabbricante di giocattoli b). — (9) Compresi 2 mosaicisti a).

Censimento 1881.

Numero d'ordine	PROFESSIONI O CONDIZIONI	Segue CIRCONDARI DELLA PROVINCIA DI GENOVA												CIRCON			
		GENOVA				SAVONA				SPEZIA				BIVONA			
		Capoluogo		Altri Comuni		Capoluogo		Altri Comuni		Capoluogo		Altri Comuni		Capoluogo		Altri Comuni	
		M.	F.	M.	F.	M.	F.	M.	F.	M.	F.	M.	F.	M.	F.	M.	F.
II. — Derrate e merci.																	
1	Negozianti di materiali da costruzione.	(a) 5	3	15	1	6	...	17	...	11	...	7
		(b) 22	...	4	8	3
2	Negozianti di derrate e di cereali.	(a) 68	1	37	...	12	...	8	1	16	2	18	...	1	...	5	2
		(b) 80	1	24	1	4	...	3	...	5	...	11	3	...
3	Negozianti di foraggi, crusca, ecc.	(a) 1	1	9	1	...	1	1	1
4	Negozianti di bestiame (esclusi i cavalli).	(a) 9	...	34	13	7	...	1	...	1	...
		(b) 3	...	30	6	9	3	...
6	Droghieri e negozianti di coloniali e di petrolio	(a) 241	3	53	11	21	1	4	2	17	3	7	1
		(b) 127	5	46	2	17	...	2	2	16	...	2	1	1	...
7	Rivenditori di generi di privata.	(a) 40	64	31	28	9	6	16	2	5	6	11	7	...	1
		(b)	29	24	7	17	...	9	10	12	4	...
8	Negozianti di strumenti rurali.	(a) 7	1	1	2
9	Negozianti di lino e di cottoni greggi	(a) 46	4	3	1	...	2
10	Negozianti di filati e tessuti d'ogni genere	(a) 208	13	39	18	23	8	11	5	13	16	15	14	5	...	9	8
		(b) 180	3	24	8	10	2	8	17	4	2	8	11	31	3
11	Negozianti di abiti, biancheria, calzature, ecc.	(a) 68	22	4	...	9	5	1	1	1
		(b) 45	1	3	...	4	...	5	1
12	Negozianti di cuoi, pelli ed oggetti di pellicceria	(a) 58	4	9	1	5	2	5	1	3	...	1	...	1	1
		(b) 31	...	10	...	1	...	1	...	1	...	1	1	...
13	Negozianti di legna da ardere e di carbone.	(a) 78	31	62	7	5	2	1	...	12	4	1	2
		(b) 59	...	58	4	6	3	1	2	2	1	...
14	Negozianti di mobili di legno e di ferro	(a) 21	6	3	...	4	1	4	3
		(b) 11	1
15	Negozianti di vetri, maioliche, specchi e lampade	(a) 45	36	14	21	3	5	8	3	4	2	1	2	...
		(b) 43	2	6	8	5	1	6	7	1	...
16	Chincaglieri e negozianti di giuocattoli.	(a) 65	15	18	8	13	12	1	5	10	2	6	2	3	1
		(b) 56	3	12	3	6	3	3	3	2	...	2	5	...
17	Merciai.	(a) 232	96	61	98	16	9	4	9	8	1	2	5	3	20	12	...
		(b) 157	20	25	37	7	7	1	7	...	3	5	8	35	38
18	Negozianti di ombrelli, bastoni e ventagli.	(a) 19	9	1	1	1	1
		(b) 1	1	1	2
19	Negozianti di ferrarecce.	(a) 50	5	52	1	11	1	2	...	12	2	3	2	1
		(b) 42	3	20	2	4	...	1	1	8	...	2
20	Negozianti di armi e munizioni.	(a) 2	1
22	Negozianti di zolfo greggio e raffinato.	(a) 3	2
23	Negozianti di strumenti d'ottica	(a) 4	1	1
24	Librai e negozianti di musica	(a) 27	5	5	1	1
		(b) 25	...	3	...	10	2
25	Negozianti di carta e cartolai.	(a) 63	7	8	4	3	7	1
		(b) 55	1	4	...	1	1	...	1
27	Negozianti di stampe, quadri, ecc.	(a) 17	3
28	Negozianti di stracci e d'ossa.	(a) 46	34	47	6	4	1	2	1	...	1	2	...	1	...
		(b) 11	2	41	40	2	...	2	8	...
29	Rigattieri	(a) 50	39	10	...	2	2	2	1	...	1
31	Negozianti di formaggi e di burro.	(a)
33	Negozianti di generi diversi.	(a) 135	5	13	3	15	4	5
	TOTALE	2577	453	863	337	233	70	148	94	178	70	140	66	16	4	135	72
		(1)	(2)	(3)	(4)	(5)											
	TOTALE della IV Categoria	7307	486	1662	357	455	79	179	96	296	72	219	67	21	5	243	72

(1) Compresi 2 negozianti di cavalli 1 a) e 1 b); 1 di armi e munizioni b); 4 di strumenti musicali 2 a) e 2 b); 2 di strumenti d'ottica e chi preso 1 negoziante di cavalli b), e 1 negoziante di semi di bachi. — (4) Compreso 1 negoziante di semi di bachi. — (5) Compreso 1 negoziante di

esclusi i bambini fino ad otto anni compiuti).

Professioni per Circondari.

CIRCONDARI DELLA PROVINCIA DI GIRGENTI								GROSSETO				CIRCONDARI DELLA PROVINCIA DI LECCE								Numero d'ordine	
GIRGENTI				SCIACCA				GROSSETO				BRINDISI				GALLIPOLI					
Capoluogo		Altri Comuni		Capoluogo		Altri Comuni		Capoluogo		Altri Comuni		Capoluogo		Altri Comuni		Capoluogo		Altri Comuni			
M.	F.	M.	F.	M.	F.	M.	F.	M.	F.	M.	F.	M.	F.	M.	F.	M.	F.	M.	F.		
1	...	1	1	...	3	1	...	2	...	1	
1	1	
1	...	2	2	2	...	24	2	12	...	27	1	7	...	13	1	2	
...	...	17	1	14	1	63	2	...	6	3	
...	...	2	1	2	...	1	...	1	4	
...	...	4	5	1	...	2	...	1	
...	1	...	5	
2	...	3	1	3	...	9	...	11	1	5	1	14	...	12	...	45	1	6	
2	...	18	1	...	3	...	22	2	16	...	3	...	17	1	...	
1	3	19	...	9	...	5	...	4	...	29	11	3	...	28	4	2	...	30	8	7	
5	...	6	5	1	2	1	1	11	12	1	...	13	...	4	...	4	
1	1	...	8	
5	...	6	1	2	39	2	...	9	
11	2	54	7	3	...	16	2	2	...	46	12	6	...	14	5	5	...	23	8	10	
12	6	69	12	23	4	4	2	17	1	8	...	32	...	5	...	31	2	...	
...	2	1	...	5	1	1	...	11	
1	1	1	...	1	6	
4	...	3	3	9	5	...	1	...	2	...	12	
4	...	3	2	7	17	...	1	...	1	
...	...	3	...	1	35	...	3	...	6	...	1	13	
3	...	9	13	...	4	...	2	...	1	
...	1	...	1	...	1	...	2	14	
1	
...	...	1	2	...	1	...	8	2	1	...	1	1	...	15	
1	...	8	1	...	1	1	6	1	
3	...	6	1	1	...	2	...	19	4	1	...	1	...	4	...	1	...	16	
3	2	7	2	1	17	
10	6	63	16	1	...	19	8	18	1	3	1	12	2	1	...	21	4	...	
4	3	106	38	7	...	10	20	1	...	10	5	15	2	1	...	12	...	18	
...	...	1	
1	...	3	...	3	6	...	6	...	5	...	6	...	2	...	19	
2	3	5	...	2	...	3	...	20	
2	21	
10	...	31	22	
1	23	
1	1	...	1	1	...	24	
3	1	1	
1	...	1	2	1	25	
...	26
...	1	27
...	3	8	1	11	4	...	28
...	1	...	1	...	1	5	21	4	...	29
...	1	...	6	8	...	1	1	30
...	2	6	4	31
...	209	15	3	...	7	...	6	5	8	...	3	32
97	20	439	83	236	16	94	36	43	5	345	64	68	10	358	18	65	1	259	33	...	
183	20	819	84	331	16	180	38	78	5	439	66	144	10	438	18	96	1	315	34	...	

urgia b), 7 di oggetti di antichità 5 a) e 2 b) e 5 di stampe e quadri b). — (2) Compresa 2 negozianti di oggetti di antichità a). — (3) Com-
 oggetti militari a). — (6) Compreso 1 negoziante di cavalli b).

Censimento 1881.

TAV. I. — POPOLAZIONE CLASSIFICATA PER PROFESSIONI

Numero d'ordine	PROFESSIONI O CONDIZIONI	Segue CIRCONDARI DELLA PROVINCIA DI GENOVA												CIRCON			
		GENOVA				SAVONA				SPEZIA				BIVONA			
		Capoluogo		Altri Comuni		Capoluogo		Altri Comuni		Capoluogo		Altri Comuni		Capoluogo		Altri Comuni	
		M.	F.	M.	F.	M.	F.	M.	F.	M.	F.	M.	F.	M.	F.	M.	F.
10	Camerieri di trattoria, birreria e caffè. . .	1052	691	291	215	71	33	38	64	61	61	63	71	...	7	35	40
11	Ciceroni e guide	1	...	1	...	1
12	Bigliardieri, biscazzieri	9	...	2	1	5	...
TOTALE della VII Categoria . . .		3437	9021	946	2972	354	832	288	982	252	651	361	1081	26	103	324	693

CATEGORIA VIII. — DIFESA DEL

1	Esercito (ufficiali, soldati e veterani) . .	3312	...	133	...	711	...	66	...	541	...	120	...	42	...	102	...
2	Marina da guerra	57	...	5	3	...	2231	...	121
TOTALE della VIII Categoria . . .		3359	...	138	...	711	...	69	...	2772	...	241	...	42	...	102	...

CATEGORIA IX. — AMMINISTRAZIONE CIVILE

1	Impiegati governativi	1007	27	231	14	125	...	53	3	163	...	108	...	30	...	42	...
2	Impiegati provinciali	24	...	2	1	4	2	2	...
3	Impiegati comunali	474	6	181	...	69	...	52	...	40	...	56	...	8	1	58	...
4	Impiegati diplomatici e consolari	45	...	3	...	2	...	1	...	2
5	Impiegati di corpi morali	90	...	1	...	12	1	2
6	Guardie e visitatrici doganali	491	...	216	...	59	...	49	...	37	...	122	...	4	...	10	...
7	Guardie e visitatrici daziarie	211	...	67	...	7	...	2	...	25	1	8	...	1	...	2	...
8	Guardie municipali	112	...	19	...	11	...	1	...	14	...	7	...	2	...	7	...
9	Guardie campestri (escluse le private)	3	1	...	2	18	...
10	Guardie di pubblica sicurezza	146	...	8	...	16	16	3	...	31	...
11	Guardie carcerarie	132	...	26	...	6	2	1	5	...	1	...	3	...
12	Guardie forestali (escluse le private) . .	1	...	13	...	2	...	18	...	1	...	11
13	Pompieri	74	...	3	1
14	Inservienti governativi	84	...	5	...	1	...	2	...	20	1
15	Inservienti provinciali e comunali	84	...	86	2	19	...	36	...	11	2	29	...	2	...	61	4
16	Inservienti di corpi morali	72	441	...	12	3	3	3
TOTALE della IX Categoria. . .		3047	474	854	29	336	...	214	7	338	5	348	...	51	1	234	6

I. — Culto cattolico.

CATEGORIA X.

1	Sacerdoti	655	...	558	...	116	...	225	...	54	...	270	...	15	...	212	...
2	Chierici	37	...	7	...	3	...	14	...	3	...	14	2	...
3	Monaci, laici, suore e converse	104	872	16	278	8	248	15	45	4	32	18	14	6	18	...	43
4	Sagrestani	61	3	31	2	4	2	13	...	4	...	4	...	1	...	20	...
TOTALE . . .		857	875	615	280	131	250	267	45	65	32	306	14	22	18	234	43
II. — Altri culti.																	
1	Culti cristiani (ministri e pastori)	13	1	7	4	1
2	Culto israelitico (rabbini e ministri) . . .	2
TOTALE della X Categoria. . .		872	875	615	280	132	250	267	45	72	36	307	14	22	18	234	43

(esclusi i bambini fino ad otto anni compiuti).

Professioni per Circondari.

CIRCONDARI DELLA PROVINCIA DI GIRGENTI								GROSSETO				CIRCONDARI DELLA PROVINCIA DI LEGGE								Numero d'ordine	
GIRGENTI				SCIACCA				GROSSETO				BRINDISI				GALLIPOLI					
Capoluogo		Altri Comuni		Capoluogo		Altri Comuni		Capoluogo		Altri Comuni		Capoluogo		Altri Comuni		Capoluogo		Altri Comuni			
M.	F.	M.	F.	M.	F.	M.	F.	M.	F.	M.	F.	M.	F.	M.	F.	M.	F.	M.	F.		
48	42	118	57	38	4	15	49	19	14	79	92	28	24	114	46	20	5	111	51	10	
...	11
4	...	18	2	1	...	3	...	3	...	112	
339	636	1095	2314	196	272	158	374	88	254	577	1246	212	301	393	1015	90	200	963	1324		

PAESE. — GRUPPO UNICO.

592	...	262	...	150	...	66	...	230	...	294	...	253	...	65	...	18	...	80	...	1
...	2
592	...	262	...	150	...	66	...	230	...	294	...	253	...	65	...	18	...	80	...	

(ESCLUSO L' INSEGNAMENTO). — GRUPPO UNICO.

267	...	186	...	54	...	36	...	107	...	170	2	73	...	101	...	33	1	115	1	1
34	...	1	1	...	8	...	5	...	11	1	2
78	4	213	1	36	...	64	...	23	...	75	...	12	1	60	...	12	...	89	...	3
2	...	4	1	...	2	1	4
2	5	...	3	1	...	4	...	9	1	...	1	5	...	3	5
11	...	96	...	26	...	11	...	12	...	124	...	65	...	39	...	30	...	85	...	6
5	...	14	...	2	...	14	...	5	...	4	...	18	...	22	7
2	...	20	...	1	...	8	...	6	...	28	...	6	...	36	...	16	...	26	...	8
...	...	21	4	...	55	35	...	1	...	2	...	9
7	...	42	...	14	...	10	...	8	...	10	...	5	1	...	10
3	...	36	...	19	...	4	...	7	...	91	1	56	...	4	...	1	...	7	...	11
...	...	3	1	20	1	3	...	12
...	13
3	...	99	6	1	2	...	14
13	...	30	5	9	...	55	1	5	1	49	2	14	1	35	1	8	1	55	...	15
...	8	2	6	7	1	...	2	16
427	9	765	9	161	...	205	1	203	3	647	13	263	3	338	1	106	2	385	6	

— CULTO.

94	...	377	...	68	...	124	...	22	...	244	...	40	...	395	...	40	...	481	...	1
...	...	7	1	...	5	...	14	3	...	3	...	4	...	2
...	69	17	191	6	97	10	40	...	6	17	43	...	23	60	97	...	1	26	29	3
12	...	59	...	8	...	24	1	11	...	4	1	17	...	3	...	46	1	4
106	69	460	191	82	97	159	40	27	7	286	43	44	24	475	97	46	1	557	30	
...	2	...	1	5	...	1
...	2	2
106	69	460	191	82	97	159	40	27	7	290	43	45	24	475	97	46	1	562	30	

Censimento 1881.

TAV. I. — POPOLAZIONE CLASSIFICATA PER PROFESSIONI

Numero d'ordine	PROFESSIONI O CONDIZIONI	Segue CIRCONDARI DELLA PROVINCIA DI GENOVA												CIRCON			
		GENOVA				SAVONA				SPEZIA				BIVONA			
		Capoluogo		Altri Comuni		Capoluogo		Altri Comuni		Capoluogo		Altri Comuni		Capoluogo		Altri Comuni	
		M.	F.	M.	F.	M.	F.	M.	F.	M.	F.	M.	F.	M.	F.	M.	F.

CATEGORIA XI. — GIURISPRU

1	Avvocati	318	...	26	...	39	...	13	...	15	...	27	18	...
2	Procuratori	148	...	10	...	3	...	3	...	1	...	10	...	2
3	Notai	51	...	29	...	10	...	21	...	7	...	25	...	3	...	24	...
	TOTALE della XI Categoria. . .	517	...	65	...	52	...	37	...	23	...	92	...	5	...	42	...

CATEGORIA XII. — PROFESSIONI

1	Medici e chirurghi	222	...	87	...	27	...	35	...	37	...	48	...	3	...	36	...
	{ padroni	39	...	25	...	11	...	12	...	9	...	13	...	1	...	15	...
2	Farmacisti	97	...	28	...	8	...	7	...	5	...	14	...	2	...	27	...
	{ commessi	7	...	7	...	2	...	5	...	1	...	4	1	...
3	Veterinari	7	...	7	...	2	...	5	...	1	...	4	1	...
4	Dentisti	22	2	5	...	3	...	1	...	3	1	1	...
5	Flebotomi	1	1	...	8	...
7	Levatrici	108	...	62	...	11	...	12	...	10	...	15	...	1	...	18
8	Infermieri	106	111	10	13	7	17	2	23	76	1	3	4	4
9	Semplicisti e venditori di sanguisughe . .	16	8	2	1
	TOTALE della XII Categoria. . .	512	229	164	75	58	28	63	35	132	12	82	19	7	1	88	22

CATEGORIA XIII. — ISTRUZIONE ED EDUCA

1	Professori, direttori e maestri	364	662	151	356	41	39	41	143	47	62	70	110	8	2	32	29
2	Istitutori e prefetti di camerata	21	46	4	7	12	2	3	1
	TOTALE della XIII Categoria. . .	385	708	155	363	53	41	44	143	47	62	70	111	8	2	32	29

CATEGORIA XIV. — BELLE

I. — Arti figurative.

1	Pittori, scenografi e miniatori.	85	5	148	1	8	...	11	...	4	...	3	9	...
2	Scultori e modellatori	149	...	29	...	15	...	1	...	2	...	23
3	Disegnatori	33	3	16	...	10	1	37	1	1	...
4	Incisori	101	1	3
6	Fotografi	54	2	5	...	6	6	4	1
	TOTALE	427	11	198	1	40	1	12	...	52	5	27	10	...

II. — Musica, drammatica, ginnastica.

1	Impresari ed agenti teatrali	8	1	1	...	1
2	Maestri di musica, di canto, suonatori, ecc.	197	28	23	4	19	1	6	1	31	2	7	1	17	...
3	Cantanti e coristi	26	27	1	...	5	9
4	Coreografi, ballerini e mimi	4	12	1

(1) Compresi 3 callisti. — (2) Compresi 5 cesellatori. — (3) Compreso 1 cesellatore.

Censimento 1881.

TAV. I. — POPOLAZIONE CLASSIFICATA PER PROFESSIONI

Numero d'ordine	PROFESSIONI O CONDIZIONI	Segue CIRCONDARI DELLA PROVINCIA DI GENOVA												CIRCON			
		GENOVA				SAVONA				SPEZIA				BIVONA			
		Capoluogo		Altri Comuni		Capoluogo		Altri Comuni		Capoluogo		Altri Comuni		Capoluogo		Altri Comuni	
		M.	F.	M.	F.	M.	F.	M.	F.	M.	F.	M.	F.	M.	F.	M.	F.
5	Artisti drammatici	26	34	8	6	1	6	6
6	Artisti teatrali in genere	4	2	1	1	1	...
7	Burattinai	6	1	1	2	1	...
8	Maestri d'arme, di ballo, di ginnastica	14	2	5	3	1	1
9	Attrezzisti	6	2	1
	TOTALE	291	107	39	15	26	11	7	2	38	8	10	1	...	1	19	...
	TOTALE della XIV Categoria	718	118	237	16	66	12	19	2	90	13	37	1	...	1	29	...

CATEGORIA XV. — LETTERE

I. — Lettere.																	
1	Letterati, pubblicisti	55 (1)	...	2	...	3	1
II. — Scienze applicate.																	
1	Ingegneri	227	...	34	...	37	...	3	...	39	...	14	5	...
2	Architetti	11	1	...	1	2	...
3	Agronomi ed agrinensori	72	...	11	...	4	...	13	...	20	...	18	...	5	...	48	...
	TOTALE	310	...	45	...	41	...	17	...	60	...	32	...	5	...	55	...
	TOTALE della XV Categoria	365	...	47	...	44	...	17	...	60	...	33	...	5	...	55	...

CATEGORIA XVI. — PROFESSIONI

1	Suonatori ambulanti	24	1	13	...	3	...	2	2
2	Saltimbanchi, ecc.	4	1	1	1	...
3	Merciaioli ambulanti	331	319	45	23	4	2	29	18	18	8	42	27	22	3
4	Genciaioli e arrotini ambulanti	23	10	4	7	3	...	14	1	17
6	Calderai girovaghi	3	...	1	...	1	1	...
	TOTALE della XVI Categoria	391 (2)	330	66 (3)	23	8	9	35	18	32	9	62	28	23	4

CATEGORIA XVII. — PERSONALE

1	Facchini e brentatori	3975	...	2325	...	459	...	117	...	185	...	93	...	2	...	14	...
2	Accenditori di fanali	64	...	14	...	4	4	...	3	2	...
3	Lustrascarpe	45	...	1	...	2
4	Acquaiuoli	1	...	1	...	1	10
5	Affissatori	8	2	14	...
6	Venditori di giornali, fiammiferi, ecc.	93	1	10	1	4	...	1	...	7	2	1	...	5	1
7	Operai senza specificazione d'industria	21	82	164	14	9	8	9	16	13	...	117	11	...	1
	TOTALE della XVII Categoria	4206	83	2515	16	478	8	128	16	211	2	213	11	3	1	35	11

(1) Compresi 18 traduttori ed interpreti. — (2) Compresi 8 spazzacamini, e 1 espositore di gabinetti meccanici — (3) Compreso 1 spazzaca

(esclusi i bambini fino ad otto anni compiuti).

Professioni per Circondari.

DARI DELLA PROVINCIA DI GIRGENTI								GROSSETO				CIRCONDARI DELLA PROVINCIA DI LEGGE								Numero d'ordine
GIRGENTI				SCIACCA				GROSSETO				BRINDISI				GALLIPOLI				
Capoluogo		Altri Comuni		Capoluogo		Altri Comuni		Capoluogo		Altri Comuni		Capoluogo		Altri Comuni		Capoluogo		Altri Comuni		
M.	F.	M.	F.	M.	F.	M.	F.	M.	F.	M.	F.	M.	F.	M.	F.	M.	F.	M.	F.	
9	8	20	12	7	3	1	1	6	9	4	4	5
...	5	10	1	2	3	1	4	6	6
...	...	2	2	7
1	1	7	2	1	1	1	...	8
1	9
26	11	67	7	10	...	30	13	12	3	30	7	4	1	51	16	14	9	80	12	12
33	11	104	7	14	...	34	14	13	3	40	7	6	1	61	16	21	9	87	12	

E SCIENZE APPLICATE.

...	...	13 (4)	4 (6)	...	1	1	1	
24	...	46	...	11	...	1	...	10	...	35	...	10	...	8	...	3	...	6	...	1
...	...	5	...	1	...	1	6	4	...	2
18	...	74	...	8	...	16	...	2	...	35	...	2	...	32	...	1	...	66	...	3
42	...	125	...	20	...	18	...	12	...	70	...	12	...	46	...	4	...	76	...	
42	...	138	...	20	...	18	...	12	...	70	...	12	...	46	...	8	...	77	1	

GIROVAGHE — GRUPPO UNICO.

4	...	1	...	1	1	3	1	1	
...	1	4	...	1	2
14	...	15	33	9	...	1	...	55	14	3	...	3	...	4	...	5	...	3	
2	...	7	2	4	...	7	1	1	...	1	1	1	...	4	
...	2	5	6	2	...	6	
20	...	23	35	1	...	11	...	3	...	59	14	13	2	10	6	5	1	12	2		

DI FATICA — GRUPPO UNICO.

42	...	563	...	136	...	12	...	23	...	195	...	322	...	157	...	521	...	51	...	1
8	...	10	2	...	2	...	5	...	4	...	3	1	2	...	5	...	2
3	3	...	1	...	1	...	1	...	3
13	40	40	33	8	4
1	...	10	1	1	5
1	...	12	1	2	...	1	...	2	...	2	...	3	6
...	...	162	38	7	113	13	...	3	...	18	2	18	9	...	7
68	40	797	72	145	113	29	...	30	...	220	2	332	...	180	1	532	...	66	...	

mino. — (4) Compresi 12 traduttori ed interpreti. — (5) Compreso 1 spazzacamino. — (6) Compresi 3 traduttori ed interpreti.

Censimento 1881.

TAV. I. — POPOLAZIONE CLASSIFICATA PER PROFESSIONI

Numero d'ordine	PROFESSIONI O CONDIZIONI	Segue CIRCONDARI DELLA PROVINCIA DI GENOVA												CIRCON			
		GENOVA				SAVONA				SPEZIA				BIVONA			
		Capoluogo		Altri Comuni		Capoluogo		Altri Comuni		Capoluogo		Altri Comuni		Capoluogo		Altri Comuni	
		M.	F.	M.	F.	M.	F.	M.	F.	M.	F.	M.	F.	M.	F.	M.	F.

CATEGORIA XVIII. — DETENUTI, PROSTITI

1	Detenuti che non lavorano	1558	31	4	...	594	4	11	2	37	7	15	1	3	...
2	Condutt. di case di tolleranza e prostitute	...	238	1	22	13	2
3	Mendicanti	27	75	139	227	9	12	56	86	15	25	87	132	17	64	64	140
	TOTALE della XVIII Categoria. . .	1585	344	143	227	604	38	56	86	26	40	124	139	32	65	67	142

CATEGORIA XIX. — SENZA PRO

1	Allievi delle scuole	6028	3753	4741	4256	1342	907	2230	903	921	658	1469	834	50	6	511	208
2	Attendenti alle cure domestiche	36412	...	39602	...	4533	...	7832	...	4606	...	6788	...	1048	...	8393
3	Ricoverati negli ospedali, negli ospizi di carità, nei manicomi, ecc.	1493	1915	98	263	87	305	16	69	14	...	6	1	1	...
	TOTALE della XIX Categoria. . .	7521	42080	4839	44121	1429	5745	2296	8804	935	5264	1475	7623	50	1054	512	8601

CATEGORIA XX. — SENZA DETER

1	Al di sotto di 15 anni.	2061	3660	4217	5196	284	338	527	1790	513	842	1651	2220	259	258	2181	2403
2	Al di sopra di 15 anni.	1117	...	519	922	74	35	125	304	151	910	1026	455	113	24	54	264
	TOTALE della XX Categoria. . .	3178	3660	4736	6118	358	423	652	2094	664	1752	2677	2675	372	282	2235	2667
	TOTALE GENERALE . . .	74784	76203	78971	83950	12510	11217	25601	26390	13663	10802	28882	30380	1734	1818	22315	23288

(esclusi i bambini fino ad otto anni compiuti).

Professioni per Circondari.

DARI DELLA PROVINCIA DI GIRGENTI								GROSSETO				CIRCONDARI DELLA PROVINCIA DI LECCE								Numero d'ordine
GIRGENTI				SCIACCA				GROSSETO				BRINDISI				GALLIPOLI				
Capoluogo		Altri Comuni		Capoluogo		Altri Comuni		Capoluogo		Altri Comuni		Capoluogo		Altri Comuni		Capoluogo		Altri Comuni		
M.	F.	M.	F.	M.	F.	M.	F.	M.	F.	M.	F.	M.	F.	M.	F.	M.	F.	M.	F.	

TUTE E MENDICANTI. — GRUPPO UNICO.

534	37	32	7	1	...	60	4	507	...	397	3	5	2	1
...	117	...	68	8	...	5	1	8	...	40	...	4	...	16	2
28	57	170	452	22	8	32	198	3	3	95	168	17	27	187	251	9	30	169	268	3
562	211	202	527	22	8	33	206	63	12	603	176	414	70	187	255	14	48	169	271	

FESSIONE. — GRUPPO UNICO.

792	494	810	339	335	31	357	328	130	107	1490	1433	190	150	797	295	190	106	765	320	1
...	3333	...	33646	...	5675	...	6459	...	1184	13	21779	...	2864	...	5926	...	2534	...	7028	2
9	60	2	2	15	19	26	...	28	...	5	15	31	2	22	3
801	3887	812	33987	335	5706	357	6802	130	1291	1522	23238	190	3042	797	6226	205	2671	767	7370	

MINAZIONE. — GRUPPO UNICO.

213	759	6717	8298	483	1402	1037	1383	53	106	1957	2443	235	400	2570	2934	332	489	2495	2761	1
35	84	3486	611	39	121	41	146	36	7	123	185	64	...	219	173	93	1	151	35	2
248	843	10203	8909	522	1523	1078	1529	89	113	2080	2628	299	400	2789	3107	425	490	2646	2796	
8791	8143	62878	64437	8390	8313	14355	15275	4402	2117	48643	36869	7572	5871	42019	42430	4171	4196	47503	48591	

TAV. I. — POPOLAZIONE CLASSIFICATA PER PROFESSIONI

Censimento 1881.

Numero d'ordine	Professioni o Condizioni																	
	Segue CIRCONDARI DELLA PROVINCIA DI LECCE										LIVORNO				LUCCA			
	LECCE				TARANTO				LIVORNO				LUCCA					
	Capoluogo		Altri Comuni		Capoluogo		Altri Comuni		Capoluogo		Isola d'Elba		Capoluogo		Altri Comuni			
M.	F.	M.	F.	M.	F.	M.	F.	M.	F.	M.	F.	M.	F.	M.	F.			

CATEGORIA I. — PRODUZIONE

I. — Agricoltura.																	
1	Agricultori che coltivano terreni propri	34	...	4568	1067	282	21	4953	1407	56	3	787	97	2968	601	10357	2224
2	Agricultori mezzadri	52	...	239	12	10	2	250	22	208	37	1231	1439	9184	2751
3	Agricultori affittaiuoli ed enfiteuti	213	6	1437	104	60	3	1044	21	69	19	53	19	1997	2173	1827	251
4	Fattori, agenti di campagna	5	...	26	...	164	...	30	...	23	1	2	...	18	1	141	10
5	Contadini, bifolchi, ecc., a lavoro fisso	99	4	9776	7231	924	449	5928	5333	940	446	896	381	1615	4473	9722	13305
6	Braccianti di campagna a lavoro non fisso	741	74	11289	6019	1604	325	12708	5777	380	50	1088	176	1952	2464	6652	3995
	TOTALE	1144	84	27335	14433	3044	798	24653	12540	1718	541	3034	710	9781	11151	37883	22536
II. — Allevamento di animali.																	
1	Mandriani (a)	3	...	2	160	1	...
	(b)	9	...	64	...	5	...	533	2	19	...	106	...	7	4
2	Pastori (a)	5	...	20	1	7	...	208	1	24	...	13	3	143	11
	(b)	142	2	661	30	115	...	1352	16	27	1	42	48	370	154
	TOTALE	159	2	747	31	127	...	2253	19	51	1	74	...	106	51	521	169
III. — Giardinaggio ed orticoltura.																	
1	Giardinieri	26	...	109	71	26	2	18	...	174	...	3	...	18	6	23	1
2	Ortolani e coltivatori di agrumi	222	10	239	127	121	18	320	145	10	...	14	8	55	22
IV. — Silvicultura.																	
1	Boscaiuoli e taglialegna	27	...	5	...	38	...	78	4	80	32	26	1	88	12	55	13
2	Carbonai (produttori)	19	8	...	55	8
V. — Pesca e caccia.																	
1	Pescatori di pesci e di frutti di mare	7	...	821	2	18	...	299	...	144	61	...
2	Pescatori su fiumi e laghi	43	66	...
5	Cacciatori	34	...	11	...	2	12	...
	TOTALE	50	...	917 (1)	2	52	...	310	...	146	139	...
VI. — Miniere.																	
1	Cavatori di materiale da costruzione	27	...	444	...	19	...	542	1	17	...	2	...	9	...	35	...
2	Cavatori di granito, marmo, alabastro	55	52	1	1064 (3)	...
	TOTALE della I Categoria	1605	96	28929	14662	4226	802	27746	12582	2722	720	4943	711	10024	11228	39832	22749

CATEGORIA II. — PRODUZIONE

I. — Tessuti.																	
1	Scardassatori di lino e canapa	16	7	3	3	...	21	...	102	12
2	Filatori e torcitori di lino, canapa e iuta (a)	23	...	18	...	60	4	...	29
	(b)	...	5	1	1806	...	29	...	577	...	3	16	14	...	119	...	382
3	Fabbricanti di cordami (a)	2	...	2	...	4	...	3	...	1	...	8	3	11	...
	(b)	1	...	25	...	7	...	19	...	214	...	3	...	11	1	38	...
4	Fabbricanti di reti e licci (b)	24	6	1

(1) Compresi 96 pescatori di corallo e spugne. — (2) 748 cavatori di minerali metalliferi. — (3) 2 cavatori di minerali metalliferi. — (4) Com

(esclusi i bambini fino ad otto anni compiuti).

Professioni per Circondari.

CIRCONDARI DELLA PROVINCIA DI MACERATA								MANTOVA				CIRCONDARI DELLA PROVINCIA DI MASSA E CARRARA								Numero d'ordine
CAMERINO				MACERATA				MANTOVA				CASTELNUOVO DI GARFAGNANA				MASSA E CARRARA				
Capoluogo		Altri Comuni		Capoluogo		Altri Comuni		Capoluogo		Altri Comuni		Capoluogo		Altri Comuni		Capoluogo		Altri Comuni		
M.	F.	M.	F.	M.	F.	M.	F.	M.	F.	M.	F.	M.	F.	M.	F.	M.	F.	M.	F.	
478	202	2073	273	26	9	4261	1567	8	...	5847	501	77	19	2137	912	1340	737	4301	2256	1
1474	1151	2433	1100	2056	1958	25598	12857	2289	24	276	121	1786	1094	173	85	2059	1081	2
7	...	43	8	16	5	449	212	5	...	5291	79	7	...	40	14	113	76	43	9	3
12	...	6	...	19	...	201	...	3	...	685	3	1	...	4	...	2	...	19	2	4
84	115	862	1215	667	431	4873	12003	98	43	20382	13609	215	288	923	674	1066	1719	2891	4865	5
565	352	1281	664	831	569	6480	5695	139	38	22771	9689	21	17	790	1256	763	688	2840	2075	6
2620	1820	6698	3260	3615	2972	41862	32334	253	81	57245	23905	597	445	5680	3950	3457	3305	12153	10288	
...	206	2	1
...	5	...	29	4	220	1
...	1	89	3	5	...	1	113	3	3	...	10	...	47	8	52	6	2
92	31	607	86	6	...	740	294	215	29	3	1	62	121	45	59	140	149	2
92	32	696	86	12 (4)	...	772	303	...	1	755 (5)	35	6	1	72	121	92	67	192	155	
2	13	...	27	3	27	1	63	2	2	3	...	1
10	6	7	3	28	11	136	44	100	12	1605	292	6	5	6	1	30	15	2
...	...	4	...	2	...	183	66	3	...	37	2	10	...	3	...	5	...	1
...	...	155	122	13	7	15	...	2
...	254	1	38	1
...	...	2	48	...	441	2
...	5	...	5	...	50	2	...	5
...	...	2	259	1	53	...	529	2	...	
1	15	1	4	...	1
...	563	...	3086	...	2
2725	1858	7562	3349	3670	2983	43361	32764	436	95	60249	24236	609	451	5772	4071	4121	3373	15490	10458	

ZIONI INDUSTRIALI.

8	...	37	...	14	...	642	2	2	...	100	8	12	...	18	...	8	...	4	...	1
...	4	...	7	28	3	55	5	1	...	2
...	109	...	108	4	3219	...	6	19	1453	...	14	...	151	...	12	...	23	
2	11	1	156	3	2	3
1	3	...	33	1	1	...	58
...	3	3	2	4

preso 1 tenitore di bestie da razza. — (5) Compreso 1 apicoltore.

Censimento 1881.

TAV. I. — POPOLAZIONE CLASSIFICATA PER PROFESSIONI

Numero d'ordine	PROFESSIONI O CONDIZIONI	Segue CIRCONDARI DELLA PROVINCIA DI LECCE								LIVORNO				LUCCA				
		LECCE				TARANTO				LIVORNO				LUCCA				
		Capoluogo		Altri Comuni		Capoluogo		Altri Comuni		Capoluogo		Isola d'Elba		Capoluogo		Altri Comuni		
		M.	F.	M.	F.	M.	F.	M.	F.	M.	F.	M.	F.	M.	F.	M.	F.	
5	Tessitori di lino, canapa e iuta	{ a)	1	6	6	11	36	36	5	88	14	6	4	9	125	480		
		{ b)	2	126	16	36	5	88	14	6	18	315	70	480				
6	Filatori, orditori e scardassatori di cotone	{ a)	3	40	340	1	337	340	1	337	3	3	3	3	3	3		
		{ b)	163	7403	1409	4	11302	11302	11	11	36	23	6	6	6	6		
7	Tessitori di cotone	{ a)	58	3	4	1	38	38	1	38	2	2	2	2	2	2		
		{ b)	63	1853	25	79	11	572	1	93	56	275	275	275	275	275		
8	Preparatori e scardassatori di lana	{ a)	1	1	1	1	1	1	3	19	1	1	1	1	1	1		
		{ b)	1	1	1	1	1	1	3	19	1	1	1	1	1	1		
9	Filatori e torcitori di lana	{ a)	5	46	126	1	126	126	1	126	1	1	1	1	1	1		
		{ b)	8	745	58	2	2235	2235	1	1	1	1	1	1	1	1		
10	Fabbricanti di tessuti di lana e di tessuti misti di lana e cotone	{ a)	12	1	4	1	5	5	1	5	4	13	13	13	13	13		
		{ b)	7	152	4	6	4	290	1	1	111	56	147	147	147	147		
11	Filatori, incannatori, orditori e torcitori di seta	{ a)	6	3	3	3	3	3	1	1	1	51	776	776	776	776		
		{ b)	6	3	3	3	3	3	1	1	1	51	776	776	776	776		
12	Tessitori di seta	{ a)	1	4	2	2	2	2	1	1	4	2	2	2	2	2		
		{ b)	1	4	2	2	2	2	1	1	4	2	2	2	2	2		
18	Fabbricanti di merletti e veli, ecc.	{ a)	8	8	8	8	8	8	2	2	16	16	16	16	16	16		
		{ b)	8	8	8	8	8	8	2	2	16	16	16	16	16	16		
19	Tintori e stampatori di filati e di stoffe	{ a)	11	2	1	20	4	17	1	1	29	1	29	1	29	1		
		{ b)	4	48	7	19	59	6	139	1	2	1	27	1	41	3		
22	Ricamatori a mano e a macchina	{ a)	2	3	3	3	3	3	2	2	1	2	2	2	2	2		
		{ b)	3	23	20	20	20	20	35	3	11	13	13	13	13	13		
	TOTALE		9	258	105 (1)	12310	84	2060	131	15690	383 (2)	178 (3)	46	24	278	829 (4)	344 (5)	2364 (6)
II. — Cuoi.																		
1	Conciatori e raffinatori di cuoi e di pellicce	{ a)	2	33	5	5	5	5	5	5	5	4	4	4	4	4		
		{ b)	148	207	1	156	6	40	118	118	118	118	118	118	118	118		
III. — Vestiario.																		
1	Fabbricanti di cappelli	{ a)	2	16	23	41	18	1	1	11	6	26	26	26	26	26		
		{ b)	1	81	6	197	110	56	23	2	189	12	12	12	12	12		
2	Fabbricanti di cappelli di paglia	{ a)	4	4	10	10	10	15	1	1	1	1	1	1	1	1		
		{ b)	2	10	15	1	1	1	1	1	1	1	1	1	1	1		
3	Modiste, crestaie e fabbricanti di busti	{ a)	3	3	3	3	3	3	1	1	1	1	1	1	1	1		
		{ b)	2	2	2	2	2	2	1	1	1	1	1	1	1	1		
4	Sarti (compresi i fabbric. di vestiar. militari, storici e religiosi)	{ a)	73	29	28	16	157	16	46	68	8	21	142	173	281	189		
		{ b)	297	213	468	333	141	48	593	279	299	1583	45	103	252	282	510	799
5	Confezionatori di biancheria e cucitrici	{ a)	174	586	76	499	2	831	219	219	320	1	222	222	222	222		
		{ b)	12	3	3	7	102	4	2	1	65	21	21	21	21	21		
6	Fabbricanti di maglie e di calze a mano e a macchina	{ a)	3	4	7	1	3	3	3	3	3	3	3	3	3	3		
		{ b)	12	3	3	7	102	4	2	1	65	21	21	21	21	21		
7	Pellicciai	{ a)	1	1	1	1	1	1	1	1	1	1	1	1	1	1		
		{ b)	1	1	1	1	1	1	1	1	1	1	1	1	1	1		
9	Calzolai, ciabattini, zoccolai ed orlatrici di scarpe	{ a)	149	48	425	158	3	67	254	2	466	1	466	1	466	1		
		{ b)	495	1121	2	364	1020	1323	87	203	1	363	22	972	1	972		
11	Fabbricanti di bottoni	{ a)	37	34	16	16	16	16	16	16	16	16	16	16	16	16		
		{ b)	37	34	16	16	16	16	16	16	16	16	16	16	16	16		
12	Fabbricanti di piume e di fiori artificiali	{ a)	1	1	1	1	1	1	1	1	1	1	1	1	1	1		
		{ b)	1	1	1	1	1	1	1	1	1	1	1	1	1	1		

(1) Compresi 12 passamanieri e frangiai b). — (2) Compreso 1 fabbricante di nastri b). — (3) Compresi 2 fabbricanti di tessuti elastici b), (6) Compresi 4 passamaniere e frangiaie b). — (7) Compresi 19 fabbricanti di merletti e veli a).

(esclusi i bambini fino ad otto anni compiuti).

Professioni per Circondari.

CIRCONDARI DELLA PROVINCIA DI MACERATA								MANTOVA				CIRCONDARI DELLA PROVINCIA DI MASSA E CARRARA								Numero d'ordine	
CAMERINO				MACERATA				MANTOVA				CASTELNUOVO DI GARFAGNANA				MASSA E CARRARA					
Capoluogo		Altri Comuni		Capoluogo		Altri Comuni		Capoluogo		Altri Comuni		Capoluogo		Altri Comuni		Capoluogo		Altri Comuni			
M.	F.	M.	F.	M.	F.	M.	F.	M.	F.	M.	F.	M.	F.	M.	F.	M.	F.	M.	F.		
...	4	...	127	2	43	...	9	59	97	...	12	...	12	...	4	...	36	5	
...	1	...	11	5	1092	1	9	37	664	...	31	...	138	1	57	2	186	6	
...	3	2	11	20	1	7	
...	3	...	1	62	9	27	7	
...	2	...	2	249	...	1	1	112	1	8	
1	...	8	8	3	8	
...	3	23	79	4	1	8	9	
...	2	1	1	10	
...	37	1	68	19	33	...	6	...	13	11	
1	7	...	9	1	2	12	
...	3	...	27	22	3	6	28	...	1	...	22	13	
1	11	1	9	13	23	14	
...	19	1	...	2	12	...	3	28	743	15	
...	36	1	16	
...	21	2	17	
...	7	4	1	18	
4	...	5	5	...	6	...	35	...	1	1	8	...	2	...	8	...	19	
...	...	4	...	8	4	8	...	15	1	42	1	3	4	4	2	3	...	20	
...	3	...	1	1	3	...	5	...	2	21	
...	5	...	19	...	12	...	4	1	22	
18	142 (7)	77	212	31	244	800	4853	26	46	570	3297	16	62	30	381	13	80	18	368	23	
...	...	2	...	6	...	8	...	4	...	1	1	...	1	...	24	
7	...	58	...	15	...	109	...	85	...	48	...	2	2	...	9	25	
4	...	1	18	1	11	2	15	3	7	...	1	...	7	...	3	...	26	
3	...	3	3	34	1	22	4	16	3	28	1	9	...	29	4	4	...	27	
...	9	2	4	2	1	28	
...	26	143	...	5	21	382	1	29	
...	4	1	...	4	...	13	...	2	...	2	...	1	...	1	30	
...	1	20	...	12	...	40	...	1	31	
20	32	17	18	7	2	188	123	115	203	879	277	10	9	10	7	11	7	55	24	32	
23	21	30	75	114	194	327	481	122	588	1210	840	13	52	55	166	50	102	111	154	33	
...	106	...	162	...	217	...	1717	...	354	1	1520	...	30	...	83	...	36	...	126	34	
...	7	1	14	...	2	...	1	35	
...	5	...	4	...	70	...	209	2	...	1	36	
...	1	2	...	2	37	
...	8	19	38	
61	...	115	...	16	...	547	...	207	2	1205	...	17	...	29	...	28	...	124	...	39	
91	...	225	...	315	5	1343	1	367	6	1627	4	59	...	116	...	157	1	377	...	40	
...	1	41
...	1	...	2	1	1	42
...	1	...	1	...	4	43

e 2 passamantieri e frangiai b). — (4) Compresi 7 fabbricanti di nastri 1 a) e 6 b) e 5 di merletti e veli a). — (5) Compreso 1 passamantiere a).

Censimento 1881.

TAV. I. — POPOLAZIONE CLASSIFICATA PER PROFESSIONI

Numero d'ordine	PROFESSIONI O CONDIZIONI	Segue CIRCONDARI DELLA PROVINCIA DI LECCE								LIVORNO				LUCCA			
		LECCE				TARANTO				LIVORNO				LUCCA			
		Capoluogo		Altri Comuni		Capoluogo		Altri Comuni		Capoluogo		Isola d'Elba		Capoluogo		Altri Comuni	
		M.	F.	M.	F.	M.	F.	M.	F.	M.	F.	M.	F.	M.	F.	M.	F.
13	Fabbricanti di ombrelli { a)	...	1	1	...	5	1	13	2	8	...
	{ b)	3	...	1	3	...	13	4	13	1	22	1
	TOTALE . . .	853	429	1822	954	679	178	2437	957	2030	2922	343	348	1093 (3)	903	2479	1412
	IV. — Alimentazione.																
1	Brillatori di riso, crivellatori di grani . .	1	1	2	...	7	10	...
2	Mugnai { a)	2	...	26	4	6	...	23	...	3	...	8	...	51	...	226	7
	{ b)	17	...	51	8	23	...	67	...	52	...	15	...	55	1	510	60
3	Fornai (panattieri) { a)	8	6	8	80	16	6	34	...	56	11	6	15	68	8	54	11
	{ b)	61	34	72	342	57	9	84	3	496	9	45	2	138	2	140	15
4	Pastai { a)	5	5	4	...	9	...	3	1	23	3	6	2	49	2	10	...
	{ b)	18	6	5	...	2	...	15	4	153	55	10	1	162	3	131	5
5	Pasticcieri e confettieri { a)	2	22	3	6	...	8	1	2	1
	{ b)	4	...	3	...	1	...	1	...	96	2	2	...	4	1	8	...
6	Pizzicagnoli { a)	23	3	41	8	15	...	65	2	59	3	6	1	26	3	29	2
	{ b)	13	1	102	14	10	...	35	9	141	...	3	...	6	...	18	...
7	Fabbricanti di burro e di formaggi . { a)	4	...	7	...	34	4	8	26	2	1
	{ b)	2	...	2	...	1	...	38	19	25	3	1
8	Macellai e trippaiuoli { a)	3	2	31	1	13	...	55	...	70	2	20	...	56	...	92	2
	{ b)	42	...	103	1	22	...	96	...	302	...	20	...	45	1	70	1
9	Venditori di pollame e di cacciagione	24	26	10	14	7	3
10	Negozianti di uova	4	6	1	2	1	3	21	6
11	Venditori di pesci e frutti di mare . . .	7	...	39	...	49	...	42	2	125	2	15	1	5	...	25	12
12	Erbivendoli	4	...	5	...	30	5	12	1	19	287	2	5	14	109	10	21
13	Fruttivendoli	33	12	10	2	58	4	22	7	108	60	5	3	30	50	47	57
14	Negozianti e incartatori di agrumi	1	6	9	1
15	Trattori, osti e bettolieri	4	1	11	38	22	2	3	...	45	13	12	17	99	29	90	8
16	Friggitori e venditori di commestibili . .	7	4	9	6	5	...	32	4	145	84	42	66	112	44	377	174
17	Vinai e cantinieri { a)	35	11	44	3	31	...	40	4	155	27	32	19	41	...	69	27
	{ b)	26	8	143	6	12	4	54	21	212	9	2	...	4	...	41	34
18	Fabbricanti e venditori di aceto	3	1	...	1
19	Fabbricanti di olio d'oliva { a)	4	1	20	1	6	...	20	...	10	1	3	...	7	1	25	2
	{ b)	10	...	34	6	10	1	118	1	20	26	1	...	1	4	10	...
20	Fabbricanti di birra { a)	3	1	...
	{ b)	8	1	...
21	Negozianti di birra	3	1
22	Fabbricanti di liquori { a)	3	2	6	1	1	...	2	...	28	7	1	2	1	2	15	3
	{ b)	2	1	25	1	2	...	3	...	25	2	4	...
23	Fabbricanti di acque gazose { a)	9
	{ b)
24	Caffettieri e sorbettieri	21	11	46	15	30	2	78	9	39	7	7	3	32	18	79	24
29	Lavoranti di tabacchi e sigari	27	5	3	38	1076	...	17
	TOTALE . . .	386 (1)	114	851	543	438	33	920	69 (2)	2528	671	269	137	1076 (4)	1426	2127	495
	V. — Fabbricazione e manutenzione delle case e strade.																
1	Capimastri ed assistenti	1	...	89	...	45	...	156	...	24	...	32	...	6	...	17	...
2	Muratori e manovali	517	...	1017	5	563	...	1187	1	1063	3	215	...	290	...	1109	...
3	Terraiuoli e braccianti	4	...	239	123	207	140	41	9	305	43	159	8	...	1	2960	3518
4	Minatori per gallerie	1	13

(1) Compresi 4 fabbricanti di cioccolate 2 a) e 2 b). — (2) Compresa 1 acquacedrataia. — (3) Compreso 1 fabbricante di ventagli a). — (7) Compreso 1 fabbricante d'acque gazose a).

(esclusi i bambini fino ad otto anni compiuti).

Professioni per Circondari.

CIRCONDARI DELLA PROVINCIA DI MACERATA								MANTOVA				CIRCONDARI DELLA PROVINCIA DI MASSA E CARRARA								Numero d'ordine	
CAMERINO				MACERATA				MANTOVA				CASTELNUOVO DI GARFAGNANA				MASSA E CARRARA					
Capoluogo		Altri Comuni		Capoluogo		Altri Comuni		Capoluogo		Altri Comuni		Capoluogo		Altri Comuni		Capoluogo		Altri Comuni			
M.	F.	M.	F.	M.	F.	M.	F.	M.	F.	M.	F.	M.	F.	M.	F.	M.	F.	M.	F.		
...	1	1	7	...	11	1	3	1	...	2	...	13	
...	4	2	8	3	13	...	2	4	
202	177	392	259	453	513	2498	2713	869	1254 (5)	5047 (6)	3040	139	95	221	257	284	151	680	311	...	
...	1	2	55	...	284	1	12	1	
15	...	36	...	3	...	91	1	5	...	423	4	6	2	17	1	15	2	53	7	2	
7	...	49	...	19	...	184	6	26	...	1281	4	7	7	90	42	26	14	117	19	...	
12	1	12	2	3	...	71	9	47	3	191	16	4	8	3	4	7	...	20	11	3	
21	...	40	6	62	3	123	39	147	3	480	5	5	1	4	5	34	...	27	10	...	
...	1	2	9	...	8	1	22	14	3	1	1	...	11	...	4	
...	...	3	...	4	...	4	...	22	...	44	3	3	1	1	...	5	...	32	5	...	
4	1	...	1	...	13	8	24	1	5	
1	3	...	2	...	17	4	12	2	3	
2	1	8	...	3	2	72	8	50	1	317	32	...	1	1	...	3	...	11	4	...	
...	...	1	...	7	...	15	14	34	...	164	23	1	2	1	...	5	1	6	
...	38	...	89	9	1	1	7	
...	26	4	221	7	2	...	
5	...	11	2	3	1	51	1	26	3	54	2	2	...	7	...	3	...	20	6	...	
3	...	24	...	33	...	72	1	68	1	100	1	2	...	3	...	8	...	16	...	8	
...	...	1	...	1	...	51	9	61	38	131	14	2	2	...	9	...	
...	14	7	...	1	4	1	1	1	10	...	
1	...	1	...	3	1	84	197	18	8	23	2	11	...	
1	2	1	2	3	10	22	25	18	2	...	1	1	6	...	12	9	
4	9	13	9	1	10	40	102	106	51	400	116	...	1	2	...	5	16	13	30	13	
...	2	4	1	...	14	...
18	6	27	6	45	2	139	22	128	37	394	89	4	3	12	2	5	1	29	16	15	
2	...	6	2	27	25	84	70	28	17	101	32	4	1	16	12	48	30	88	83	16	
4	1	...	54	7	21	2	14	12	7	3	15	4	40	18	...	
...	3	...	1	36	16	...	5	3	9	5	7	3	20	29	17	
...	6	18	...
1	...	3	...	2	...	17	42	...	1	...	1	1	6	...	19	
...	1	...	15	1	45	3	1	...	20	...
...	1	...	2	1	21	...
...	1	1	1	...	22	...
1	1	2	1	4	1	...	8	61	28	1	2	...	2	...	23	...
...	1	...	1	2	...	21	16	24	...
...	21	...	1	25	...
9	1	13	6	7	1	60	12	24	12	91	35	5	1	1	1	7	2	14	5	24	
...	1	26	...
...	27	...
111	21	249	33	237	51	1263	556	995	225	5086 (7)	460	70	43	178	91	193	82	532	257	...	
31	...	26	...	6	...	197	...	34	...	234	...	8	...	6	...	7	...	39	...	1	
62	...	172	...	146	4	857	31	354	...	2854	...	32	...	135	...	191	...	329	...	2	
...	...	433	382	4	2	1565	1591	25	7	1373	177	197	135	758	415	49	41	726	528	3	
...	...	1	1	1	4	...

(4) Compresi 2 fabbricanti di cioccolatte 1 a) e 1 b). — (5) Compresi 6 fabbricanti di guanti 2 a) e 4 b). — (6) Compresi 44 fabbricanti di guanti b).

Censimento 1881.

TAV. I. — POPOLAZIONE CLASSIFICATA PER PROFESSIONI

Numero d'ordine	PROFESSIONI O CONDIZIONI	Segue CIRCONDARI DELLA PROVINCIA DI LECCE								LIVORNO				LUCCA			
		LECCE				TARANTO				LIVORNO				LUCCA			
		Capoluogo		Altri Comuni		Capoluogo		Altri Comuni		Capoluogo		Isola d'Elba		Capoluogo		Altri Comuni	
		M.	F.	M.	F.	M.	F.	M.	F.	M.	F.	M.	F.	M.	F.	M.	F.
5	Scalpellini, marmisti e segatori di marmi	1	...	3	...	5	...	29	...	22	1	10	...	18	...	41	...
	(a)	1	...	3	...	5	...	29	...	22	1	10	...	18	...	41	...
	(b)	2	...	129	...	37	...	141	...	349	...	13	...	60	...	1279	1
6	Fabbricanti di cementi e di calcina, e gessaiuoli	1	...	4	1	4	...	1	...
	(a)	1	...	4	1	4	...	1	...
	(b)	1	9	...	7	2
7	Fabbricanti di laterizi	1	2	...	4	1	3	...	1	...	11	...	23	...
	(a)	1	2	...	4	1	3	...	1	...	11	...	23	...
	(b)	4	...	7	...	28	...	5	...	25	2	27	...	116	2
8	Lasticatori, spazzini e stradini	68	...	36	1	32	...	75	...	177	5	14	1	12	...	143	2
9	Fontanieri e scavatori di pozzi	2	4	2	...
10	Lavoranti in pavimenti	3	1	...	1	...
11	Stuccatori	2	8	1	1	...	2	...
12	Segatori di legname	9	58	...	15	...	16	...	187	...
13	Falegnami	14	...	100	...	35	...	158	...	85	1	58	...	161	...	257	...
	(a)	14	...	100	...	35	...	158	...	85	1	58	...	161	...	257	...
	(b)	332	...	605	2	335	...	586	...	550	...	66	...	321	...	736	...
14	Decoratori e pittori di stanze	46	35	...	13	...	16	...	3	...	15	...	18	...
15	Imbianchini	6	25	...	169	...	5	...	61	...	34	...
	TOTALE	990	...	2234	131	1335	140	2435	11	2870 (2)	57	593	9	1019	1	6926	3523
	VI. — Mobilio, utensili ed oggetti d'uso domestico.																
1	Sediari ed impagliatori di sedie	1	...	2	...	9	3	2	...	10	...
	(a)	1	...	2	...	9	3	2	...	10	...
	(b)	43	1	4	2	5	...	16	1	10	183	...	1	...	45	32	131
2	Fabbricanti di mobili	1	...	1	...	1	...	6	...	23	...	1	...	19	...	6	...
	(a)	1	...	1	...	1	...	6	...	23	...	1	...	19	...	6	...
	(b)	16	...	4	...	2	...	12	...	318	7	14	...	14	...
3	Tornitori di legno e di osso	2	7	9	...	10	...
	(a)	2	7	9	...	10	...
	(b)	2	46	10	...	18	1
4	Inverniciatori e fabbricanti d'insegne	2	10	...	2	...	15	...	1	...
	(a)	2	10	...	2	...	15	...	1	...
	(b)	22	2	118	...	3	...	23	...	6	...
5	ndoratori in legno, stucco, ecc.	6	14	...	3	...
	(a)	6	14	...	3	...
	(b)	5	24	1	6	...	2	...
7	Materassai	1	3	...	1	4	1	...	6	...	2	...
	(a)	1	3	...	1	4	1	...	6	...	2	...
	(b)	1	2	1	47	4	1	1	1	...	9	2
8	Fabbricanti di coltroni	10	...	1
	(a)	10	...	1
	(b)	2	5	26	3	1	...	26	...	6	...
9	Tappezzieri e addobbatori	22	...	3	...	12	...	3	...	111	12	18	...	6	...
	(a)	22	...	3	...	12	...	3	...	111	12	18	...	6	...
	(b)	1	1
10	Fabbricanti di stuoie e di persiane	1
	(a)	1
	(b)	1	1
11	Fabbricanti di specchi, vetri e cristalli	1	2	1	...
	(a)	1	2	1	...
	(b)	28	1	5
12	Fabbricanti di ceramica	31	42	...	2	13	...
	(a)	31	42	...	2	13	...
	(b)	8	...	103	...	1	...	359	...	99	16	30	...
15	Fabbricanti di botti, mastelli, stacci, scale, ecc.	1	...	16	...	1	...	21	...	2	...	13	...	15	...
	(a)	1	...	16	...	1	...	21	...	2	...	13	...	15	...
	(b)	8	...	5	...	66	...	2	...	182	...	6	...	17	...	45	...
16	Fabbricanti di pettini	1	2	4	...
	(a)	1	2	4	...
	(b)	2	2	1	32	1	...
18	Fabbricanti di spazzole e di pennelli	1	2	5	...	1	...
	(a)	1	2	5	...	1	...
	(b)	4	3	2	4	...
19	Aggiustatori di stoviglie	1	...	2	1	...	1
	(a)	1	...	2	1	...	1
20	Fabbricanti di ceste, gabbie, ecc.	17	6	56	...	9	...	24	3	17	4	5	...	30	...	104	...
	(a)	17	6	56	...	9	...	24	3	17	4	5	...	30	...	104	...
	(b)
	TOTALE	153	7	214 (1)	4	128	...	481	5	1170 (3)	250	23	3	241 (4)	45	343	134

(1) Compresi 2 fabbricanti di pipe 1 a) e 1 b). — (2) Compresi 2 fabbricanti di stufe b). — (3) Compreso 1 fabbricante di letti di ferro b), 1 asfaltista. — (4) Compresi 9 fabbricanti di stufe 3 a) e 6 b).

(esclusi i bambini fino ad otto anni compiuti).

Professioni per Circondari.

CIRCONDARI DELLA PROVINCIA DI MACERATA								MANTOVA				CIRCONDARI DELLA PROVINCIA DI MASSA E CARRARA								Numero d'ordine
CAMERINO				MACERATA				MANTOVA				CASTELNUOVO DI GARFAGNANA				MASSA E CARRARA				
Capoluogo		Altri Comuni		Capoluogo		Altri Comuni		Capoluogo		Altri Comuni		Capoluogo		Altri Comuni		Capoluogo		Altri Comuni		
M.	F.	M.	F.	M.	F.	M.	F.	M.	F.	M.	F.	M.	F.	M.	F.	M.	F.	M.	F.	
5	21	...	6	...	10	...	1	...	2	...	4	...	126	...	5
5	...	7	...	5	...	31	...	42	...	19	...	4	...	64	...	496	...	2023	...	6
...	...	4	7	3	1	7
...	...	8	14	5	1	...	2	1	...	4	...	8
2	...	10	33	...	2	...	42	1	1	...	4	...	9
9	...	29	1	13	...	251	1	3	1	262	90	9	2	1	10
32	...	29	1	18	...	206	2	86	...	470	...	3	...	19	...	13	...	62	...	11
...	2	...	4	1	12
...	...	2	12	...	9	1	...	76	...	13
...	1	14
1	...	34	19	340	...	6	...	8	...	14	...	1	...	15
46	...	59	...	12	...	274	...	118	...	1103	...	15	...	22	...	12	...	85	...	16
51	...	133	...	158	...	814	...	247	...	1512	...	18	...	67	...	65	...	193	...	17
9	...	2	...	2	...	20	...	33	...	19	1	...	18
...	3	...	2	...	30	...	9	1	...	3	...	7	...	19
253	...	949	384	369	6	4316 (5)	1633	1003 (6)	8	8260	268	284	135	1091	415	858	41	3674	529	20
...	5	2	2	2	1	30	3	2	1	...	21
...	...	1	...	1	2	14	16	5	4	27	4	2	1	22
2	10	...	2	...	5	1	...	2	...	2	...	23
...	10	...	16	...	4	...	6	24
2	12	...	3	...	11	25
...	...	6	...	2	...	11	...	3	...	15	2	...	1	26
...	6	...	16	...	13	1	...	27
...	12	...	20	...	33	...	17	1	...	4	...	28
...	5	...	7	...	2	29
...	2	...	12	...	4	1	30
...	4	2	8	...	13	4	31
1	1	3	2	3	12	11	...	15	1	1	...	32
...	2	1	33
2	1	...	1	...	12	1	1	1	...	4	...	34
...	...	1	...	6	...	4	...	19	...	2	1	4	...	35
...	4	...	19	2	36
...	50	32	37
...	1	...	6	...	4	38
...	5	...	15	...	2	39
1	...	6	39	13	40
4	...	19	...	1	...	114	74	4	41
7	...	17	...	2	...	39	14	1	...	2	...	42
1	...	21	...	11	...	67	...	2	...	14	1	...	4	...	2	...	43
...	...	12	22	1	1	...	8	44
...	...	13	1	...	1	84	1	8	45
...	1	...	3	...	22	46
...	2	3	...	27	6	47
...	48
...	...	4	...	2	...	46	4	8	11	127	446	1	3	...	49
20	5	100	4	55	5	538	38	171	17	539	498	1	...	7	...	11	7	24	1	50

2 di pipe 1 a) e 1 b) e 29 di turaccioli 2 a) 27 b). — (4) Compreso 1 fabbricante di pipe a), e 4 di turaccioli 2 a) e 2 b). — (5) Compreso

Censimento 1881.

Numero d'ordine	PROFESSIONI O CONDIZIONI	Segue CIRCONDARI DELLA PROVINCIA DI LECCE								LIVORNO				LUCCA			
		LECCE				TARANTO				LIVORNO				LUCCA			
		Capoluogo		Altri Comuni		Capoluogo		Altri Comuni		Capoluogo		Isola d'Elba		Capoluogo		Altri Comuni	
		M.	F.	M.	F.	M.	F.	M.	F.	M.	F.	M.	F.	M.	F.	M.	F.
VII. — Veicoli, selleria ed altri articoli da viaggio.																	
1	Fabbricanti di carrozze e di carri . . .	{ a) 3	...	2	...	5	...	4	...	14	29	...	49	...	
		{ b) 15	...	7	...	10	...	4	...	84	26	...	89	...	
3	Fabbricanti di oggetti di cuoio per viaggio	{ a) ...	1	1	2	1	...	6	...	2	...	
		{ b) 4	4	3	...	15	...	2	4	...	6	...	
5	Sellai e morsai	{ a) 1	...	3	...	3	...	19	...	13	...	2	17	...	6	...	
		{ b) 42	...	21	...	8	...	71	...	43	32	...	11	...	
	TOTALE . . .	65	I	34	4	26	...	101	...	171	I	4	114	...	163	...	
VIII. — Costruzioni navali.																	
1	Maestri d'ascia e carpentieri	13	139	...	27	60	...	
2	Calafati	6	106	...	11	36	...	
3	Fabbricanti di vele ed attrezzi di bastimenti	{ a)	4	1	2	...	
		{ b)	21	6	1	7	1	
	TOTALE	19	310	7	39	105	I	
IX. — Fabbricazione d'armi e munizioni.																	
1	Armaiuoli	{ a)	1	...	2	...	9	...	4	2	...	13	...	
		{ b) 4	...	9	...	15	...	14	...	8	7	...	8	...	
3	Pirotecnici e fabbricanti di polvere e dinamite	{ a)	8	...	1	...	7	...	1	8	...	
		{ b) 8	...	45	...	3	...	14	...	1	17	...	
	TOTALE . . .	13	...	63	...	21	...	44	...	15	9	...	46	...	
		(1)	(3)	
X. — Lavorazione dei metalli.																	
1	Laminatori e trafilatori del ferro, ecc. b)	9	8	...	
2	Fonditori di ottone, bronzo ed altre leghe metalliche	{ a) 2	2	...	3	...	12	6	...	3	...	
		{ b) 37	6	...	6	...	72	10	...	7	...	
5	Fabbi-ferrai, imbruntitori e chiodaiuoli	{ a) 3	...	41	...	37	...	82	...	57	1	36	...	112	...	202	
		{ b) 183	...	316	...	126	...	339	...	532	...	91	...	179	...	603	
6	Fabbricanti di ferri da cavallo e miscalchi	{ a) 4	10	...	10	15	...	20	...	
		{ b) 24	...	8	...	2	...	10	...	29	25	...	26	...	
7	Ramai e calderai	{ a)	4	...	2	...	15	...	16	...	2	10	...	19	...	
		{ b) 11	...	17	...	18	...	38	...	107	...	1	20	...	20	...	
8	Lattonieri e stagnari	{ a) 1	4	...	3	...	23	1	2	28	...	29	...	
		{ b) 23	...	10	...	25	...	7	...	136	1	6	40	...	32	...	
	TOTALE . . .	288	...	396	...	222	...	513	...	1031	3	138	445	...	969	I	
			(4)	
XI. — Macchine e arnesi diversi.																	
1	Fabbricanti di macchine e meccanici. a)	1	1	...	5	...	9	...	2	12	...	8	...	
		{ b) 10	...	12	...	25	...	8	...	151	...	5	16	...	26	...	
4	Fabbricanti di forbici e coltelli	{ a) 12	1	9	5	...	7	...	
		{ b) 1	...	2	...	8	...	7	...	11	3	...	5	...	
5	Fabbricanti di pesi e misure	{ a) 1	2	4	
		{ b)	3	17	
6	Macchinisti	4	...	7	...	3	...	9	...	60	...	6	4	...	2	...	
7	Fuochisti	3	...	6	...	5	...	13	...	90	...	6	1	...	
	TOTALE . . .	32	...	27	...	48	...	42	...	352	...	19	41	...	49	...	
			(5)	(6)	

(1) Compreso 1 fabbricante di palle e pallini. — (2) Compresi 40 operai all'officine dell'arsenale. — (3) Compreso 1 fabbricante di palle e (6) Compreso 1 fabbricante di aratri a). — (7) Compreso 1 fabbricante di tele metalliche b). — (8) Compresi 3 fabbricanti di utensili da falegname di aratri b). — (11) Compresi 3 fonditori di ghisa a).

(esclusi i bambini fino ad otto anni compiuti).

Professioni per Circondari.

CIRCONDARI DELLA PROVINCIA DI MACERATA								MANTOVA				CIRCONDARI DELLA PROVINCIA DI MASSA E CARRARA								Numero d'ordine
CAMERINO				MACERATA				MANTOVA				CASTELNUOVO DI GARFAGNANA				MASSA E CARRARA				
Capoluogo		Altri Comuni		Capoluogo		Altri Comuni		Capoluogo		Altri Comuni		Capoluogo		Altri Comuni		Capoluogo		Altri Comuni		
M.	F.	M.	F.	M.	F.	M.	F.	M.	F.	M.	F.	M.	F.	M.	F.	M.	F.	M.	F.	
...	...	8	...	11	...	44	...	12	1	11	...	1	3	...	3	...	1	
1	...	6	...	60	...	101	...	24	...	18	...	1	...	1	...	11	...	6	...	1
...	1	3
3	...	5	...	2	...	8	...	18	1	45	...	1	1	...	2	...	5	
2	...	7	...	29	...	14	...	29	...	52	1	...	2	...	5	
6	...	26	...	102	...	167	...	84	2	126	...	3	...	1	...	16	...	13	...	
...	8	1
...	13	106	2
...	3
...	13	114	3
1	...	1	...	1	...	19	...	4	...	11	...	1	1	...	1	...	1	
...	...	6	...	20	...	39	...	14	...	8	...	1	1	...	2	...	1	
...	5	1	3
...	3	3
1	...	7	...	21	...	66	...	18	...	19	...	2	2	...	4	
...	12	...	24	13	1
2	5	3	...	2	1	3	2
1	9	...	3	...	4	...	14	2	2
33	...	71	1	23	...	191	...	38	...	501	...	8	...	34	...	11	...	83	...	5
36	...	134	...	280	...	625	...	148	...	688	1	7	...	67	...	49	...	166	...	5
1	5	...	8	...	36	...	1	1	...	2	6
...	...	1	...	3	...	14	...	23	...	32	...	3	6	...	3	6
7	...	1	...	2	...	34	...	11	...	78	1	5	2	...	10	7
2	...	2	...	18	...	65	...	26	...	58	...	2	...	3	...	5	...	9	...	7
3	...	1	...	2	...	22	...	9	1	25	...	3	...	1	...	2	...	9	...	8
6	...	5	...	6	...	42	...	20	...	35	...	7	...	1	...	4	...	8	...	8
91	...	215	1	349 (7)	...	1001	...	302	1	1532 (9)	2	36	...	123 (11)	...	80	...	295	...	8
...	...	2	...	1	...	5	...	10	...	17	1	1
...	6	...	13	...	32	...	32	1	...	3	1
1	3	...	5	...	23	...	2	2	4
...	4	...	3	...	5	...	21	4
...	3	...	4	1	...	5
...	2	...	3	5
...	2	...	16	...	29	5	6
...	2	...	1	1	...	2	7
1	...	2	...	11	...	29 (8)	...	75	...	133 (10)	...	2	5	...	11	7

ballini. — (4) Compreso 1 fonditore di tubi di piombo b), e 27 di caratteri da stampa 4 a) e 23 b). — (5) Compreso 1 fabbricante di aratri b). — a). — (9) Compresi 5 fonditori di ghisa a) e 34 di tubi di piombo 19 a) e 15 b). — (10) Compreso 1 fabbricante di utensili da falegnami a) e 2

Censimento 1881.

Numero d'ordine	PROFESSIONI O CONDIZIONI	Segue CIRCONDARI DELLA PROVINCIA DI LECCE								LIVORNO				LUCCA			
		LECCE				TARANTO				LIVORNO				LUCCA			
		Capoluogo		Altri Comuni		Capoluogo		Altri Comuni		Capoluogo		Isola d'Elba		Capoluogo		Altri Comuni	
		M.	F.	M.	F.	M.	F.	M.	F.	M.	F.	M.	F.	M.	F.	M.	F.
XII. — Strumenti di precisione e di musica.																	
1	Ottici a)	1	4
3	Fabbricanti di strumenti di chirurgia { a)	2	2	...
	{ b)	2	2	...
4	Fabbricanti di organi, pianoforti e armonium { a)	1	1
	{ b)	1	1
5	Fabbr. di altri strumenti musicali. { a)	1
	{ b)	1	2
6	Orologiai a)	7	3	...	9	...	25	1	2	...	24	...	12
	{ b)	7	...	7	...	7	...	6	...	35	...	3	...	8	...	16	...
	TOTALE . . .	18	...	8	...	10	...	16	...	70 (1)	1	5	...	38	...	32	...
XIII. — Carta.																	
1	Fabbricanti di carta e cartone . . . { a)	1	3	...	75
	{ b)	9	1	1	1	...	490	308	...
3	Fabbricanti di carte da giuoco . . . b)
4	Scatolai e fabbricanti di oggetti di carta pesta a)	2	1
	{ b)	1	7	2
5	Legatori di libri e rigatori di carta . { a)	1	...	2	...	3	...	8	3	...	2
	{ b)	19	...	8	...	4	...	5	...	37	1	4	...	4	...	9	...
	TOTALE . . .	20	...	9	...	15	1	8	...	55	4	4	...	12	...	576	308
XIV. — Tipografia e litografia.																	
1	Tipografi a)	2	2	...	1	...	13	1	1	...	13	1	3
	{ b)	45	15	166	...	14	...	74	...	20	1	...
2	Litografi e cromolitografi a)	4
	{ b)	5	22
	TOTALE . . .	52	17	...	1	...	205	1	15	...	87	1	23	1	...
XV. — Prodotti chimici.																	
1	Fabbricanti di prodotti chimici per la medicina a)	2	...	1	1
	{ b)	14	2	...	1
3	Fabbricanti di prodotti chimici per l'industria a)	3	2	1
	{ b)	7	6	...	3	2
8	Fabbricanti di colori e vernici a)	4	1	3
	{ b)	1	4	3
12	Fabbricanti del gas-luce	3	3	1
13	Fabbricanti di cera lavorata a)	2	1	...	3	...	4	2	...	3
	{ b)	3	3	...	4	...	10	7	...	8
14	Fabbricanti di fiammiferi a)	2	2	3	...	2
	{ b)	3	2	5	7	2	...	4	2	...
17	Fabbricanti di sapone, di candele di sego e steariche a)	7	...	4	...	11	1	6	2	...	3
	{ b)	13	...	35	...	14	1	36	5
	TOTALE . . .	18	2	44	...	43	...	36	2	104 (2)	19 (3)	3	...	27 (4)	...	34 (5)	2
XVI. — Oggetti di lusso.																	
1	Battiloro, argentieri, trafiletori d'oro e d'argento a)	1	1	1
	{ b)	2	6	8	...	5
2	Orefici e gioiellieri a)	14	...	3	...	7	...	19	...	25	...	5	...	14	...	11	...
	{ b)	76	...	19	...	15	...	53	...	74	...	3	...	31	...	14	...

(1) Compresi 4 ottici b) e 1 fabbricante di strumenti di fisica b). — (2) Compresi 10 macinatori di cortecce 2 a) e 8 b), 4 fabbricanti di pro (4) Compresi 3 fabbricanti d'inchiostro a). — (5) Compresi 2 macinatori di cortecce b), e 4 fabbricanti di concimi 3 a) e 1 b). — (6) Compreso teccie b) e 1 fabbricante di profumerie a). — (10) Compreso 1 fabbricante di carte da giuoco a). — (11) Compreso 1 fabbricante d'inchiostro b),

(esclusi i bambini fino ad otto anni compiuti).

Professioni per Circondari.

CIRCONDARI DELLA PROVINCIA DI MACERATA								MANTOVA				CIRCONDARI DELLA PROVINCIA DI MASSA E CARRARA								Numero d'ordine
CAMERINO				MACERATA				MANTOVA				CASTELNUOVO DI GARFAGNANA				MASSA E CARRARA				
Capoluogo		Altri Comuni		Capoluogo		Altri Comuni		Capoluogo		Altri Comuni		Capoluogo		Altri Comuni		Capoluogo		Altri Comuni		
M.	F.	M.	F.	M.	F.	M.	F.	M.	F.	M.	F.	M.	F.	M.	F.	M.	F.	M.	F.	
...	2	1
...	...	1	3
...	1	4
...	3	...	2	5
...	2	...	3	1	6
3	...	1	...	4	...	8	...	17	2	15	...	3	3	...	3	...	6
3	...	1	...	2	...	6	...	26	...	5	1	1	1	...	3	...	6
6	...	3	...	7	...	19	...	54 (8)	2	22	1	4	...	1	...	4	...	6	...	6
...	...	6	4	...	1	...	2	1
...	...	154	74	1	6	19	...	2	...	26	20	7	6	3
...	1	3	1	2	4
...	5	5
...	...	1	...	1	...	5	...	7	...	2	5
1	...	8	2	3	...	8	...	14	...	8	...	2	...	2	...	3	...	2	...	5
1	...	169	76	6	11	37 (7)	...	27	1	41 (10)	20	2	...	9	6	3	...	2	...	5
2	3	...	3	1	5	...	5	...	1	2	...	2	...	1
14	34	...	33	...	64	...	26	...	3	16	...	7	...	1
...	1	...	1	2
...	1	...	2	...	1	2
16	37	...	38	1	72	...	32	...	4	18	...	9	...	2
...	...	1	2	1	...	1
...	3
...	8
...	2	12
...	1	1	3	...	13
...	...	1	...	3	...	4	...	7	2	8	...	1	1	...	1	14
...	18	15	13	6	45	8	14
...	3	...	1	17
...	2	17
...	...	2	...	27 (6)	15	8	...	24 (9)	8	57 (11)	8	2	3	...	5	1	1
...	4	1
...	2	1
2	...	1	...	12	...	14	...	12	...	35	...	3	1	...	2	1	2
8	36	...	16	...	13	...	24	2	...	5	...	2

fumerie 1 a) e 3 b), 6 di amido e cipria 1 a) e 5 b), e 3 d'olio di lino 1 a) e 2 b). — (3) Compresse 12 fabbricanti di profumerie 1 a) e 11 b), 1 raffinatore di zolfo b). — (7) Compreso 1 fabbricante di carte da giuoco a). — (8) Compresi 2 ottici b). — (9) Compreso 1 macinatore di cor-2 d'olio di lino a) e 1 salnitraio.

TAV. I. — POPOLAZIONE CLASSIFICATA PER PROFESSIONI

Censimento 1881.

Numero d'ordine	PROFESSIONI O CONDIZIONI	Segue CIRCONDARI DELLA PROVINCIA DI LECCE								LIVORNO				LUCCA			
		LECCE				TARANTO				LIVORNO				LUCCA			
		Capoluogo		Altri Comuni		Capoluogo		Altri Comuni		Capoluogo		Isola d'Elba		Capoluogo		Altri Comuni	
		M.	F.	M.	F.	M.	F.	M.	F.	M.	F.	M.	F.	M.	F.	M.	F.
3	Fabbricanti di oggetti di corallo, madreperla, ecc.	37	2	1	...
9	Fabbricanti di giocattoli	1
10	Fabbricanti di figurine di alabastro e di gesso	6	10	...	30	...
	TOTALE	93	...	23	...	22	...	72	...	443 (1)	1966	8	...	65 (4)	9	119 (5)	6
	TOTALE della II Categoria	2993	811	5980	13946	3107	2412	7477	16735	11898	6080	1515	521	4590	3213	14457	8247

CATEGORIA III. — ALLOGGIO, TOILETTA

I. — Alberghi e quartieri mobiliati.																	
1	Albergatori e locandieri	5	5	4	6	10	3	10	18	19	20	5	5	9	4	44	24
2	Affitta camere	1	5	26	78	...	4	4	16	1	1
II. — Toiletta ed igiene della persona.																	
2	Barbieri, parrucchieri e pettinatrici	4	...	11	1	23	1	132	1	109	5	10	...	61	...	53	1
3	Lavandai e lavandaie	20	32	...	16	...	23	...	35	23	722	18	130	6	223	34	303
4	Stiratrici	45	...	12	...	13	...	20	...	204	...	6	...	27	...	39
	TOTALE	155	82	101	29	93	40	246	91	300 (2)	948 (3)	45	136	139	250	151 (6)	344 (7)
	TOTALE della III Categoria	161	92	105	35	103	43	253	109	435	1046	50	145	152	270	196	369

I. — Credito, cambio di monete, spedizioni e commissioni.

1	Stabilimenti di credito e banchieri privati	2	9	3
2	Agenti di cambio	4	41	16
3	Mediatori, sensali	18	...	22	...	39	1	26	...	262	1	2	...	32	...	59	...
4	Periti e stimatori pubblici	1	...	4	13	7	...	11	...
5	Banchi di lotto	5	...	8	1	6	...	7	1	14	1	1	...	5	...
6	Spedizionieri ed agenti di commercio	13	...	5	...	19	280	2	7	...	12	...	18	...
7	Magazzinieri	1	1	23	1	1	...
8	Commessi viaggiatori	7	5	52	4	...	5	...
9	Ragionieri, cassieri ed esattori	5	2	69	8	...	16	...
10	Commessi di studio e di negozio	35	1	13	...	63	...	16	...	782	5	...	1	64	5	45	5
11	Impresari, appaltatori e fornitori	10	...	10	...	2	...	3	...	26	...	2	1	8	...	24	...
12	Pesatori pubblici e staiatori di liquidi	26	8
13	Sovventori su pegni e pignoratori	2	6	1
	TOTALE	121	1	59	1	158	1	57	1	1687	10	12	2	182	5	191	5
II. — Derrate e merci.																	
1	Negozianti di materiali da costruzione	1	5	...	4	5	32	1
		4	...	1	7	42	...

CATEGORIA IV. —

(1) Compreso 1 mosaicista b), 3 smaltatori b) e 1 coronaro b). — (2) Compresi 10 conduttori di bagni b). — (3) Compreso 1 conduttore di bagni a). (8) Compresi 2 fabbricanti di giocattoli a), e 1 negoziante di piante e fiori freschi. — (9) Compresi 3 fabbricanti di giocattoli a), e 11 nego-

(esclusi i bambini fino ad otto anni compiuti).

Professioni per Circondari.

CIRCONDARI DELLA PROVINCIA DI MACERATA								MANTOVA				CIRCONDARI DELLA PROVINCIA DI MASSA E CARRARA								Numero d'ordine	
CAMERINO				MACERATA				MANTOVA				CASTELNUOVO DI GARFAGNANA				MASSA E CARRARA					
Capoluogo		Altri Comuni		Capoluogo		Altri Comuni		Capoluogo		Altri Comuni		Capoluogo		Altri Comuni		Capoluogo		Altri Comuni			
M.	F.	M.	F.	M.	F.	M.	F.	M.	F.	M.	F.	M.	F.	M.	F.	M.	F.	M.	F.		
...	1	3
...	1	9
...	5	4	10	4	10
...	1
...	13
10	...	1	...	49	...	30	...	39 (8)	4	83 (9)	4	3	...	16 (10)	...	3	...	8 (11)	...	2	
743	345	2252	969	1775	845	10940	9794	3848	1568	21710	7598	570	335	1677	1150	1496	361	5291	1469		

ED IGIENE DELLA PERSONA.

7	2	8	6	8	2	30	11	13	10	45	20	2	1	3	1	3	2	9	2	1	
...	3	4	3	3	9	1	2
7	...	6	...	9	...	65	...	69	...	138	2	4	...	1	...	10	...	25	5	2	
8	...	6	...	47	...	69	...	74	13	129	10	2	12	...	8	
2	120	...	38	19	152	...	461	13	378	3	424	...	17	...	3	...	46	...	114	3	
...	3	...	3	...	27	...	62	...	97	...	96	...	5	...	3	...	16	...	21	4	
17	123	12	41	75	179	134	523	156	488	270	532	6	22	1	6	22	62	33	140		
24	125	20	47	83	164	168	537	172	507	315	552	8	23	4	7	25	64	42	143		

COMMERCIO.

...	5	1	1
...	19	...	1	...	27	...	19	3	...	13
...	20	7	...	1	2	...	2
...	1	...	18	...	196	1	757	...	1	...	1	...	7	...	21	...	3
...	7	2	2	1	...	4
1	1	...	7	...	3	...	6	1	1	2	...	5
...	1	...	5	1	1	2	1	1	...	1
...	...	1	...	2	...	16	2	91	...	43	4	...	20	...	6
...	2	...	7	...	1	...	7	1	...	7
...	2	...	6	...	3	1	...	1	...	8
1	...	1	...	7	...	4	...	49	1	22	1	...	12	...	9
8	...	16	...	13	...	20	7	159	1	136	13	2	...	1	...	7	...	23	1	10
2	...	4	...	1	...	16	2	17	...	39	4	...	5	...	9	...	11
...	3	...	8	...	5	12
...	1	13
12	...	22	...	66	...	102	11	569	5	1046	16	5	...	8	...	30	...	106	...	1
...	11	22	22	...	46	...	1
...	5	1	15	...	8

— (4) Compreso 1 coronaro a). — (5) Compreso 1 coronaro b). — (6) Compresi 5 conduttori di bagni b). — (7) Compreso 1 conduttore di bagni b). zianti di piante e fiori freschi. — (10) Compresi 2 lavoranti in galvano-plastica a). — (11) Compreso 1 lavorante in galvano-plastica a).

Censimento 1881.

TAV. I. — POPOLAZIONE CLASSIFICATA PER PROFESSIONI

Numero d'ordine	PROFESSIONI O CONDIZIONI	Segue CIRCONDARI DELLA PROVINCIA DI LECCE								LIVORNO				LUCCA			
		LECCE				TARANTO				LIVORNO				LUCCA			
		Capoluogo		Altri Comuni		Capoluogo		Altri Comuni		Capoluogo		Isola d'Elba		Capoluogo		Altri Comuni	
		M.	F.	M.	F.	M.	F.	M.	F.	M.	F.	M.	F.	M.	F.	M.	F.
2	Negozianti di derrate e di cereali . . .	2	...	40	4	51	6	33	...	34	2	6	...	44	1	73	...
	{ a)	2	...	40	4	51	6	33	...	34	2	6	...	44	1	73	...
	{ b)	2	...	35	...	13	...	33	2	49	...	2	42	1
3	Negozianti di foraggi, crusca, ecc.	4	1	...	15	1	5	2	12	...
4	Negozianti di bestiame (esclusi i cavalli).	1	...	5	2	...	1	14	...	32	...
	{ a)	1	...	5	2	...	1	14	...	32	...
	{ b)	7	1	10	...
5	Negozianti di cavalli	1	1	...
	{ a)	1	1	...
	{ b)	1
6	Droghieri e negozianti di coloniali e di petrolio	21	1	40	...	19	...	30	1	124	11	5	...	42	1	69	4
	{ a)	21	1	40	...	19	...	30	1	124	11	5	...	42	1	69	4
	{ b)	26	...	35	4	29	...	23	...	209	...	1	...	28	...	20	...
7	Rivenditori di generi di privata	10	1	32	2	14	1	18	2	35	10	2	...	22	9	29	11
	{ a)	10	1	32	2	14	1	18	2	35	10	2	...	22	9	29	11
	{ b)	2	...	6	4	29	1	39	11	5	5	46	21
8	Negozianti di strumenti rurali	1	2	1
9	Negozianti di lino e di cotone grezzi	2	...	38	12	1	3	7	3	1
10	Negozianti di filati e tessuti di ogni genere	20	1	23	...	17	...	37	2	64	13	17	4	41	7	45	4
	{ a)	20	1	23	...	17	...	37	2	64	13	17	4	41	7	45	4
	{ b)	30	...	23	...	11	1	54	10	99	...	6	3	5	...	27	2
11	Negozianti di abiti, biancheria, calzature, ecc.	7	3	27	6	1	...
	{ a)	7	3	27	6	1	...
	{ b)	8	3	32	1
12	Negozianti di cuoi, pelli ed oggetti di pellicceria	2	3	...	9	...	36	1	1	...	7	1	18	2
	{ a)	2	3	...	9	...	36	1	1	...	7	1	18	2
	{ b)	9	...	5	...	3	...	11	...	3	1	1	...	7	...
13	Negozianti di legna da ardere e di carbone	4	1	7	...	5	...	1	...	69	10	1	...	19	3	34	3
	{ a)	4	1	7	...	5	...	1	...	69	10	1	...	19	3	34	3
	{ b)	1	...	5	...	6	...	12	...	114	19	9	3	13	...
14	Negozianti di mobili di legno e di ferro	8	1	24	1
	{ a)	8	1	24	1
	{ b)	1	1	2
15	Negozianti di vetri, maioliche, specchi e lampade	2	1	1	1	4	...	1	...	13	6	1	1	11	8	13	...
	{ a)	2	1	1	1	4	...	1	...	13	6	1	1	11	8	13	...
	{ b)	2	...	8	...	2	...	5	...	68	5	...	9	6
16	Chincaglieri e negozianti di giuocattoli	9	5	15	...	5	4	...	2	12	13
	{ a)	9	5	15	...	5	4	...	2	12	13
	{ b)	1	4	23	...	3	6	2
17	Merciai	15	1	20	3	3	2	13	3	26	47	2	1	48	...	18	31
	{ a)	15	1	20	3	3	2	13	3	26	47	2	1	48	...	18	31
	{ b)	8	...	11	26	4	52	12	5	11	20	4
18	Negozianti di ombrelli, bastoni e ventagli	1	...	1	4	1
	{ a)	1	...	1	4	1
	{ b)	1	5
19	Negozianti di ferrarecce	7	1	3	...	2	...	4	...	15	3	4	3	9	...
	{ a)	7	1	3	...	2	...	4	...	15	3	4	3	9	...
	{ b)	2	...	8	2	...	21	4	...
20	Negozianti di armi e munizioni	2	1
23	Negozianti di strumenti d'ottica	1	1
	{ a)	1	1
24	Librai e negozianti di musica	2	1	12	3	1	...	7	1	1	...
	{ a)	2	1	12	3	1	...	7	1	1	...
	{ b)	8	1	...	22	14	...	1	...
25	Negozianti di carta e cartolai	2	...	1	2	...	16	...	1	1	2	...	7	1
	{ a)	2	...	1	2	...	16	...	1	1	2	...	7	1
	{ b)	2	12	1	...	4	...
26	Negozianti di oggetti di antichità	1	2
27	Negozianti di stampe, quadri, ecc.	1	3	3	1
28	Negozianti di stracci e d'ossa	1	...	24	4	16	25	5	3
	{ a)	1	...	24	4	16	25	5	3
	{ b)	2	1	5	...	51	261	7	2	13	15
29	Rigattieri	1	1	1	29	15	18	10	5	2
30	Negozianti di bozzoli e di semi di bachi	1	1	1	...	2	1
31	Negozianti di formaggi e di burro	1	2	17	1
33	Negozianti di generi diversi	5	5	...	83	2	3	2
	TOTALE	222	13	379	31	201	11	361	28	1511	441	60	14	384	96	704	130
	(1)	343	14	438	32	359	12	418	29	3198	451	72	16	535	101	895	135
	TOTALE della IV Categoria	343	14	438	32	359	12	418	29	3198	451	72	16	535	101	895	135

(1) Compreso 1 negoziante di strumenti musicali a). — (2) Compresi 2 negozianti d'armi e munizioni b), 3 di strumenti musicali b), 3 di strumenti di zolfo.

(esclusi i bambini fino ad otto anni compiuti).

Professioni per Circondari.

CIRCONDARI DELLA PROVINCIA DI MACERATA								MANTOVA				CIRCONDARI DELLA PROVINCIA DI MASSA E CARRARA								Numero d'ordine
CAMERINO				MACERATA				MANTOVA				CASTELNUOVO DI GARFAGNANA				MASSA E CARRARA				
Capoluogo		Altri Comuni		Capoluogo		Altri Comuni		Capoluogo		Altri Comuni		Capoluogo		Altri Comuni		Capoluogo		Altri Comuni		
M.	F.	M.	F.	M.	F.	M.	F.	M.	F.	M.	F.	M.	F.	M.	F.	M.	F.	M.	F.	
7	...	4	...	6	...	33	3	23	...	122	1	1	...	1	...	2	...	13	...	2
...	4	...	33	7	...	3
6	...	17	31	...	5	...	101	...	3	...	4	3	...	4
...	...	3	2	...	56	...	1	...	2	15	...	5
...	19	1	...	6
3	...	22	4	11	5	101	11	28	1	55	6	2	4	...	13	...	7
5	...	4	3	18	31	...	39	...	1	...	2	...	2	...	19	...	8
4	2	11	6	8	5	42	17	18	9	82	29	1	2	3	3	3	5	17	...	9
...	...	1	...	1	...	3	16	7	...	29	8	4	2	...	1	15	...	10
...	4	1	11
10	3	1	1	21	7	13	6	72	...	107	12	9	1	1	...	4	1	21	...	12
3	...	1	2	10	41	...	48	8	3	...	3	2	2	...	12	...	13
...	...	1	...	2	2	13	...	2	4	26	3	3	14
6	...	11	...	1	1	26	...	11	...	43	2	2	2	...	11	...	15
...	...	3	5	...	12	...	17	1	16
1	...	5	...	3	1	13	...	28	9	11	1	2	3	7	...	17
1	...	1	1	...	6	1	10	1	5	...	18
...	1	13	...	4	3	...	19
...	1	1	...	3	2	9	9	8	...	29	...	1	1	3	2	...	20
4	1	2	7	4	...	27	2	2	21
...	1	5	2	17	1	31	5	4	2	5	7	9	...	22
3	3	7	1	10	7	14	11	25	9	73	26	3	1	1	8	...	23
2	...	1	...	7	...	7	30	32	2	31	13	3	...	16	2	2	...	24
...	2	...	6	1	25
1	...	1	...	7	26
...	6	...	21	...	42	4	1	3	1	...	5	...	27
...	5	...	13	1	3	3	...	28
...	1	2	1	29
1	4	...	1	...	13	...	4	2	30
...	6	2	1	...	31
1	...	1	2	1	1	...	6	1	1	...	1	...	32
...	17	...	3	...	1	33
...	1	...	2	34
3	...	1	...	5	...	11	...	13	3	83	1	2	7	1	35
...	2	2	4	...	85	3	36
...	1	11	7	2	14	37
...	4	...	13	38
...	40	3	3	39
...	24	5	35	8	1	40
61	10	98	13	104	32	409	144	495	51	1395	149	42	11	79	18	81	25	254	39	...
73	10	120	13	170	32	511	155	1064	56	2441	165	47	11	87	18	111	25	360	40	...

menti d'ottica e chirurgia b), e 5 di stampe e quadri b). - (3) Compresi 2 negozianti di strumenti musicali a), - (4) Compreso 1 negoziante

Censimento 1881.

TAV. I. — POPOLAZIONE CLASSIFICATA PER PROFESSIONI

Numero d'ordine	PROFESSIONI O CONDIZIONI	Segue CIRCONDARI DELLA PROVINCIA DI LECCE								LIVORNO				LUCCA			
		LECCE				TARANTO				LIVORNO				LUCCA			
		Capoluogo		Altri Comuni		Capoluogo		Altri Comuni		Capoluogo		Isola d' Elba		Capoluogo		Altri Comuni	
		M.	F.	M.	F.	M.	F.	M.	F.	M.	F.	M.	F.	M.	F.	M.	F.

I. Trasporti per vie ferrate ed ordinarie.
Peste, telegrafi e telefoni.

CATEGORIA V. —

1	Impiegati al servizio delle ferrovie . . .	29	...	44	...	366	1	20	...	244	1	33	...	123	...
2	Cantonieri ferroviari	6	3	65	13	11	...	108	2	26	25	...	102	16
3	Portalettere, e guarda-fili telegrafici . .	10	...	13	...	17	...	23	...	53	...	4	...	5	...	39	10
4	Impiegati al servizio dei telefoni	1	2
5	Impiegati al servizio delle diligenze	17	19	5
6	Affitta carrozze, cavalli ed asini	5	1	2	1
7	Cocchieri di vetture pubbliche	30	...	200	...	64	...	603	...	653	...	20	...	180	...	538	...
8	Carrettieri e mulattieri	226	...	341	1	107	...	569	...	387	1	36	...	49	...	198	1
9	Stallieri	2	1	3	...	20	...	18	1	95	1	2	...	34	1	45	...
	TOTALE	304	4	671	15	602	1	1343	3	1479	3	62	...	331	2	1045	27

II. — Navigazione.

1	Proprietari di navi e armatori	20	...	27	1	4	...
2	Proprietari e noleggiatori di barche	114	...	8	33	...
3	Capitani ed uffic. di marina mercantile	4	157	...	153	...	1	...	51	...
4	Piloti e marinai	67	...	504	...	11	...	1401	...	790	780	...
5	Barcaiuoli e conduttori di zattere	6	...	2	...	734	...	26	7	...
6	Custodi d'argini e navalestri	8	14	1	...	6	...
	TOTALE	67	...	522	...	13	...	2440	...	1004	1	2	...	881	...
	TOTALE della V Categoria	304	4	738	15	1124	1	1356	3	3919	3	1066	1	333	2	1926	27

CATEGORIA VI. — CAPITALISTI

1	Capitalisti, benestanti, ecc.	461	844	2242	3819	414	389	1704	2675	701	936	499	562	840	1130	3465	3460
2	Pensionati	69	30	36	22	31	30	85	18	400	222	119	33	368	363	217	75
	TOTALE della VI Categoria	530	874	2278	3841	445	419	1769	2693	1101	1158	618	595	1208	1493	3682	3535

CATEGORIA VII. — IMPIEGATI PRIVATI E

1	Intendenti ed esattori privati	18	...	41	...	21	...	28	...	353	11	6	...	131	3	52	...
2	Scritturali, copisti	101	...	40	...	40	...	76	...	391	...	50	...	162	...	106	...
3	Governanti e damigelle di compagnia	17	...	7	...	6	64	...	3	13	...
4	Nutrici	6	...	5	...	6	...	8	102	...	2	...	18	...	11	...
5	Cuochi, credenzieri e dispensieri	56	1	11	1	33	2	7	1	225	164	15	1	60	15	57	26
6	Servitori, domestici, portinai e fantesche.	189	897	451	1028	93	431	176	1169	523	3382	85	210	362	1604	378	1786
7	Guardaboschi privati	1	...	1	...	45	...	7	1	...
8	Guardie campestri private	12	...	3	...	13	...	107	...	2	13	...	30	...
9	Camerieri e cuochi di bastimenti	57	2
10	Camerieri di trattoria, birreria e caffè . .	74	29	106	45	56	28	93	25	518	218	13	3	89	41	132	67
12	Bigliardieri, biscazzieri	8	...	7	...	2	...	3	...	15	5	...
	TOTALE della VII Categoria	458	950	660	1086	259	473	535	1203	2091	3943	169	219	817	1681	761	1903

(1) Compresa 1 guida.

(esclusi i bambini fino ad otto anni compiuti).

Professioni per Circondari.

CIRCONDARI DELLA PROVINCIA DI MACERATA								MANTOVA				CIRCONDARI DELLA PROVINCIA DI MASSA E CARRARA								Numero d'ordine	
CAMERINO				MACERATA				MANTOVA				CASTELNUOVO DI GARFAGNANA				MASSA E CARRARA					
Capoluogo		Altri Comuni		Capoluogo		Altri Comuni		Capoluogo		Altri Comuni		Capoluogo		Altri Comuni		Capoluogo		Altri Comuni			
M.	F.	M.	F.	M.	F.	M.	F.	M.	F.	M.	F.	M.	F.	M.	F.	M.	F.	M.	F.		
1	...	1	...	6	...	54	...	87	...	41	...	1	23	...	58	...	1	
...	22	...	10	...	146	27	2	2	26	3	2	3	
2	...	20	...	7	...	44	...	12	...	64	1	8	...	4	...	16	2	3	
...	4	4
1	...	2	...	1	...	15	...	3	...	7	1	...	5	5
...	2	9	...	2	6	6
16	...	30	...	46	...	242	...	129	...	165	...	10	...	13	...	23	...	96	...	7	7
3	...	31	...	45	...	297	...	64	...	1842	2	6	...	64	...	20	...	216	...	8	8
12	...	11	...	26	...	75	...	62	3	138	...	3	...	1	...	2	...	18	...	9	9
35	...	95	...	131	...	749	2	376	3	2405	30	20	...	86	...	74	2	431	...	5	5
...	2	1	1
...	7	5	...	2	2
...	6	...	1	3	...	3	3
...	339	12	69	...	4	4
...	50	...	265	1	...	5	5
...	3	...	142	1	6	6
...	347	...	54	...	426	1	...	78
35	...	95	...	131	...	1096	2	430	3	2831	30	20	...	86	...	75	2	509	...	5	5

TRASPORTI.

E PENSIONATI — GRUPPO UNICO.

156	252	853	934	201	256	1509	1692	370	952	2701	4402	123	178	763	985	114	331	1476	1279	1
29	72	14	...	55	65	192	178	138	155	157	110	13	6	28	10	31	23	43	23	2
185	324	867	934	259	321	1701	1870	503	1107	2858	4512	136	184	796	995	145	354	1519	1302	...

PERSONALE DI SERVIZIO. — GRUPPO UNICO.

2	...	4	...	6	5	51	...	85	9	48	10	2	...	48	...	53	...	1		
21	33	...	107	...	121	...	113	...	6	15	...	31	...	2		
...	2	...	14	...	4	...	27	1	...	2	...	8	3		
...	7	...	1	...	6	...	10	...	45	...	24	...	1	...	4	...	3	...	14	4		
9	...	2	...	87	3	65	13	58	56	32	16	3	1	1	...	9	...	19	...	5		
87	365	154	560	89	424	677	2188	255	1403	911	1897	19	106	62	339	48	310	249	1014	6		
...	4	12	7	7	
...	...	25	...	13	...	92	1	37	4	...	2	...	10	...	8	8	
...	9	9	
8	4	32	15	38	22	48	172	216	151	303	162	11	3	15	7	12	7	39	50	10	10	
...	2	1	...	3	12	12
127	376	217	576	248	462	1044	2398	736	1668	1459	2136	39	111	84	351	134	322	402	1093	...		

Censimento 1881.

TAV. I. — POPOLAZIONE CLASSIFICATA PER PROFESSIONI

Numero d'ordine	PROFESSIONI O CONDIZIONI	Segue CIRCONDARI DELLA PROVINCIA DI LECCE								LIVORNO				LUCCA			
		LECCE				TARANTO				LIVORNO				LUCCA			
		Capoluogo		Altri Comuni		Capoluogo		Altri Comuni		Capoluogo		Isola d'Elba		Capoluogo		Altri Comuni	
		M.	F.	M.	F.	M.	F.	M.	F.	M.	F.	M.	F.	M.	F.	M.	F.

CATEGORIA VIII. — DIFESA

1	Esercito (uffic. soldati e veterani)	696	...	101	...	274	...	110	...	1317	...	142	...	549	...	119	...
2	Marina da guerra	3	64	...	1	47	...
	TOTALE dell'VIII Categoria	696	...	101	...	277	...	110	...	1381	...	143	...	549	...	166	...

CATEGORIA IX. — AMMINISTRAZIONE

1	Impiegati governativi	266	...	140	3	131	2	97	...	492	2	158	...	356	3	135	2
2	Impiegati provinciali	37	1	...	3	10	...	7	...
3	Impiegati comunali	39	...	81	...	35	...	77	...	295	3	42	...	185	1	130	2
4	Impiegati diplomatici e consolari	20	...	2	...	3
5	Impiegati di corpi morali	13	...	1	...	2	...	5	3	49	5	2	...	10	...	10	...
6	Guardie e visitatrici doganali	31	...	53	...	47	...	69	...	257	1	42	...	10	...	22	...
7	Guardie e visitatrici daziarie	18	18	...	34	...	108	1	9	...	32	...	42	...
8	Guardie municipali	10	...	34	...	18	...	29	...	52	...	8	...	16	...	32	...
9	Guardie campestri (escluse le private)	23	...	1	...	40	...	14	...	1	...	1	...	34	...
10	Guardie di pubblica sicurezza	11	8	80	...	10	...	12
11	Guardie carcerarie	38	2	6	...	12	...	7	...	40	...	162	...	15	...	5	...
12	Guardie forestali (escluse le private)	2	11	...	1	...	1	...	3	...	17	...
14	Inservienti governativi	14	...	2	...	8	...	5	...	13	...	3	...	15	...	2	...
15	Inservienti provinciali e comunali	14	1	65	2	16	2	85	...	36	...	8	1	53	...	68	...
16	Inservienti di corpi morali	5	14	1	2	1	...	8	10	1	...	23	11
	TOTALE della IX Categoria	496	17	408	7	296	4	461	3	1491	22	449	1	744	4	504	15

CATEGORIA X.

I. — Culto cattolico.

1	Sacerdoti	135	...	549	...	95	...	320	...	140	...	48	...	405	...	630	...
2	Chierici	1	6	...	1	...	1	...	26	...	13	...
3	Monaci, laici, suore e converse	9	77	14	24	12	29	47	130	7	69	13	2	47	162
4	Sagrestani	21	...	20	1	7	...	25	...	37	...	1	...	1	3	30	...
	TOTALE	165	77	584	25	114	29	398	130	185	69	50	...	445	5	720	162

II. — Altri culti.

1	Culti cristiani (ministri e pastori)	1	1	...	3	...	6	...	1	...	1	...	1	...
2	Culto israelitico (rabbini e ministri)	11
	TOTALE della X Categoria	166	77	584	25	115	29	401	130	202	69	51	...	446	5	721	162

CATEGORIA XI. — GIU

1	Avvocati	125	...	52	...	40	...	63	...	110	...	6	...	58	...	35	...
2	Procuratori	9	...	3	...	16	...	4	...
3	Notai	15	...	49	...	9	...	41	...	20	...	3	...	40	...	38	...
	TOTALE della XI Categoria	140	...	101	...	49	...	104	...	139	...	12	...	114	...	77	...

(1) Compresi 23 pompieri. — (2) Compresi 18 pompieri.

(esclusi i bambini fino ad otto anni compiuti).

Professioni per Circondari.

CIRCONDARI DELLA PROVINCIA DI MACERATA								MANTOVA				CIRCONDARI DELLA PROVINCIA DI MASSA E CARRARA								Numero d'ordine
CAMERINO				MACERATA				MANTOVA				CASTELNUOVO DI GARFAGNANA				MASSA E CARRARA				
Capoluogo		Altri Comuni		Capoluogo		Altri Comuni		Capoluogo		Altri Comuni		Capoluogo		Altri Comuni		Capoluogo		Altri Comuni		
M.	F.	M.	F.	M.	F.	M.	F.	M.	F.	M.	F.	M.	F.	M.	F.	M.	F.	M.	F.	

DEL PAESE. — GRUPPO UNICO.

59	...	42	...	235	...	139	...	1478	...	304	...	12	...	17	...	86	...	147	...	1
...	8	2
59	...	42	...	243	...	139	...	1478	...	304	...	12	...	17	...	86	...	147	...	

CIVILE (ESCLUSO L'INSEGNAMENTO). — GRUPPO UNICO.

56	...	14	3	147	1	141	2	271	1	220	11	29	1	15	...	132	1	77	1	1
4	27	2	3	...	10	...	1	8	...	3	...	2
19	...	44	...	42	...	228	...	99	...	267	4	8	...	25	...	10	1	55	...	3
...	1	...	1	4
2	6	...	28	...	30	1	13	4	6	...	5
6	8	...	64	...	11	...	21	...	5	12	...	22	...	6
...	15	36	21	...	7	...	7
...	...	3	17	15	...	1	4	...	17	...	8
3	2	16	1	9
...	8	...	1	...	21	...	1	7	...	7	...	10
2	15	...	7	...	16	...	18	...	2	...	2	...	8	...	2	...	11
1	...	6	...	3	...	8	6	...	2	3	...	9	...	12
2	8	...	2	...	14	...	11	...	1	4	...	1	...	14
10	2	19	...	19	2	90	14	39	8	145	10	1	...	13	...	5	1	15	...	15
...	5	11	12	5	4	8	16
105	2	86	3	298	5	597	27	578	15	738	37	49	1	56	...	214	3	221	...	2

— CULTO.

87	...	177	...	74	...	744	...	79	...	330	...	23	...	160	...	55	...	227	...	1
1	...	2	9	...	15	...	1	...	3	2	...	2
18	...	13	38	4	48	131	302	8	139	1	38	1	4	4	2	16	3
3	...	2	2	11	...	80	...	9	...	146	2	2	...	2	...	9	...	4
109	...	194	40	89	48	964	302	111	139	478	40	27	4	162	...	57	4	240	...	16
...	1	...	2	1	...	1
...	6	...	1	2
109	...	194	40	89	48	964	302	118	139	481	40	27	4	162	...	57	4	241	...	16

RISPRUDENZA — GRUPPO UNICO.

12	...	3	...	40	...	27	...	78	...	48	...	11	...	6	...	26	...	18	...	1
5	...	2	...	3	...	8	...	4	...	1	...	1	...	6	...	1	...	8	...	2
4	...	4	...	6	...	31	...	16	...	49	...	6	...	14	...	5	...	18	...	3
21	...	9	...	49	...	66	...	98	...	98	...	18	...	26	...	32	...	44	...	

Censimento 1881.

TAV. I. — POPOLAZIONE CLASSIFICATA PER PROFESSIONI

Numero d'ordine	PROFESSIONI O CONDIZIONI	Segue CIRCONDARI DELLA PROVINCIA DI LECCE								LIVORNO				LUCCA			
		LECCE				TARANTO				LIVORNO				LUCCA			
		Capoluogo		Altri Comuni		Capoluogo		Altri Comuni		Capoluogo		Isola d'Elba		Capoluogo		Altri Comuni	
		M.	F.	M.	F.	M.	F.	M.	F.	M.	F.	M.	F.	M.	F.	M.	F.

CATEGORIA XII. — PROFESSIONI

1	Medici e chirurghi	38	...	88	...	25	...	90	...	88	...	14	...	52	...	88	...
2	Farmacisti	10	...	35	...	23	...	51	...	33	2	5	...	26	...	36	...
3	Veterinari	2	...	3	...	2	...	6	...	5	2	...	11	...
4	Dentisti	2	4	...	2	...	11	7
5	Flebotomi	9	7
6	Callisti	4
7	Levatrici	7	...	49	...	4	...	40	...	45	...	8	...	18	...	51
8	Infermieri	3	2	1	5	3	...	2	13	47	59	5	1	12	115	10	5
9	Semplicisti e venditori di sanguisughe	3	2	2
TOTALE della XII Categoria		73	9	184	54	66	4	198	53	235	108	26	9	104	133	163	56

CATEGORIA XIII. — ISTRUZIONE ED EDUCAZIONE

1	Professori direttori e maestri	70	45	112	107	33	32	84	87	222	236	28	42	49	147	151	221
2	Istitutori e prefetti di camerata	25	...	2	4	...	1	4	37	1	2	...	2
TOTALE della XIII Categoria		95	45	114	107	33	36	84	88	226	273	28	42	50	149	151	223

I. — Arti figurative.

1	Pittori, scenografi e miniatori	4	...	32	...	8	...	8	...	42	...	13	...	6	...	17	...
2	Scultori e modellatori	43	2	...	1	...	27	5	...	70	...
3	Disegnatori	2	...	3	14	1	2	...	1	...
4	Incisori	3	10	3	...	1	...
6	Fotografi	6	...	1	...	2	...	1	...	21	1	3	...	8	...	1	...
TOTALE		56	...	35	...	15	...	10	...	116	2	16	...	26	...	90	...

II. — Musica, drammatica, ginnastica.

1	Impresari ed agenti teatrali	1	1	6	1	...
2	Maestri di musica, di canto, suonatori, ecc.	32	1	34	1	19	...	41	...	88	10	8	...	62	1	34	1
3	Cantanti e coristi	3	5	2	...	23	21	1	...	3	1	4	2
4	Coreografi, ballerini e mimi	3	1
5	Artisti drammatici	1	2	...	8	7	1	9	9	6	12	...	1	1
6	Artisti teatrali in genere	4	5	4	2	...	1	7	5	2	...	3	7
7	Burattinai	1	1	1
8	Maestri d'arme, di ballo, di ginnastica	5	1	3	...	1	...	16	...	1	...	6	2	10	...
TOTALE		45	15	38	4	26	1	52	7	145	47	21	6	87	11	50	4
TOTALE della XIV Categoria		101	15	73	4	41	1	62	7	261	49	37	6	113	11	140	4

CATEGORIA XV. — LETTERE

1	Letterati, pubblicisti	5	...	5	...	3	...	1	...	29	...	2	...	2	...	1	...
						(1)				(4)							

(1) Compreso 1 interprete. — (2) Compresi 2 cesellatori. — (3) Compresi 3 attrezzisti di teatro. — (4) Compresi 12 traduttori ed interpreti.

(esclusi i bambini fino ad otto anni compiuti).

Professioni per Circondari.

CIRCONDARI DELLA PROVINCIA DI MACERATA						MANTOVA				CIRCONDARI DELLA PROVINCIA DI MASSA E CARRARA						Numero d'ordine				
CAMERINO			MACERATA			MANTOVA				CASTELNUOVO DI GARFAGNANA			MASSA E CARRARA							
Capoluogo		Altri Comuni	Capoluogo		Altri Comuni	Capoluogo		Altri Comuni	Capoluogo		Altri Comuni	Capoluogo		Altri Comuni						
M.	F.	M.	F.	M.	F.	M.	F.	M.	F.	M.	F.	M.	F.	M.	F.					
12	...	28	...	21	...	107	...	43	...	150	...	2	...	19	...	8	...	32	...	1
3	...	12	...	8	...	50	...	23	...	101	...	3	...	8	...	1	...	13	...	2
4	...	2	...	1	...	29	...	18	...	39	...	3	2	...	3
6	...	9	...	7	...	60	...	6	...	53	...	1	...	3	...	1	...	3	...	4
...	1	1	1	...	1	...	5
...	...	1	...	4	...	16	...	1	6
...	7
...	2	...	9	...	7	...	54	...	18	...	129	...	1	...	1	...	5	...	21	7
1	5	...	1	17	12	15	16	27	1	19	17	1	1	...	2	2	8
...	...	1	9
26	7	53	10	58	19	278	70	118	19	363	146	10	1	30	1	12	5	53	23	

SANITARIE — GRUPPO UNICO.

ZIONE PUBBLICA E PRIVATA. — GRUPPO UNICO.

37	31	50	37	46	41	216	195	58	205	302	558	4	9	24	33	26	60	66	98	1
...	4	2	3	4	2	5	2
37	31	50	37	50	43	219	199	58	205	304	563	4	9	24	33	26	60	66	98	

ARTI E GINNASTICA.

31	15	...	31	...	9	...	5	2	...	9	...	3	...	1
1	4	...	7	1	...	77	...	220	...	2
...	2	5	1	2	1	...	4	...	3
...	2	...	3	...	2	1	...	4
...	4	9	3	2	...	2	2	...	6
4	25	...	40	...	26	4	11	...	2	...	3	...	87	...	230	...	
...	2	1
4	1	7	...	12	3	49	5	49	7	66	1	2	...	1	...	1	...	15	...	2
3	...	1	...	4	7	5	3	13	16	1	1	3
...	1	9	4
5	4	8	13	...	2	3	2	5
3	2	7	5	11	1	6
...	1	...	15	3	7
1	...	1	1	...	5	...	4	1	8
16	7	9	...	23	15	75	21	70	34	90	8	2	...	1	...	1	...	15	1	
20	7	9	...	48	15	115	21	96	38	101	8	4	...	4	...	88	...	245	1	

E SCIENZE APPLICATE.

1	3	...	5	...	6	1	...	2	...	1
---	-----	-----	-----	-----	-----	---	-----	---	-----	---	-----	-----	-----	-----	-----	---	-----	---	-----	---

— (5) Compresi 2 cesellatori. — (6) Compreso 1 attrezzista di teatro.

Censimento 1881.

TAV. I. — POPOLAZIONE CLASSIFICATA PER PROFESSIONI

Numero d'ordine	PROFESSIONI O CONDIZIONI	Segue CIRCONDARI DELLA PROVINCIA DI LEGGE								LIVORNO				LUCCA			
		LECCE				TARANTO				LIVORNO				LUCCA			
		Capoluogo		Altri Comuni		Capoluogo		Altri Comuni		Capoluogo		Isola d'Elba		Capoluogo		Altri Comuni	
		M.	F.	M.	F.	M.	F.	M.	F.	M.	F.	M.	F.	M.	F.	M.	F.
II. — Scienze applicate.																	
1	Ingegneri	37	...	9	...	37	...	11	...	47	...	3	...	41	...	27	...
2	Architetti	8	...	1	...	2	...	6	...	3	1	...	3	...
3	Agronomi ed agrimensori	29	...	39	...	5	...	23	...	1	...	4	...	18	...	57	...
	TOTALE	74	...	49	...	44	...	40	...	51	...	7	...	60	...	87	...
	TOTALE della XV Categoria	79	...	54	...	47	...	41	...	83	...	9	...	62	...	88	...

CATEGORIA XVI. — PROFESSIONI

1	Suonatori ambulanti	9	2	...	3	
2	Saltimbanchi, ecc.	1	3	1	2	1	1	
3	Merciaioli ambulanti	19	...	16	...	12	...	11	...	282	59	6	...	61	15	92	15
4	Cenciaioli e arrotini ambulanti	52	...	4	...	30	9	15	...	7	...	11	65	47	1
5	Spazzacamini	1	1	...	3	...	4	1	...
6	Calderai girovaghi	4	1	1
	TOTALE della XVI Categoria	20	...	74	...	17	...	48	11	312	60	13	...	74	80	144	16

CATEGORIA XVII. — PERSONALE

1	Facchini e brentatori	185	...	127	...	556	...	182	...	3186	...	200	...	351	...	117	...
2	Accenditori di fanali	4	...	2	...	8	...	4	...	30	...	1	...	5	...	8	...
3	Lustrascarpe	8	1	20	...	1	...	4	...	1	...
4	Acquaiuoli	146	2	1	2	142	104	1	11	9	2	1	...
6	Venditori di giornali, fiammiferi, ecc.	1	...	1	...	1	66	11	10	...	4	...
7	Operai senza specificazione d'industria	1	...	21	...	184	1	53	...	146	23	9	3	99	13
	TOTALE della XVII Categoria	199	...	151	...	896	3	240	2	3591	141	212	14	380	2	230	13

CATEGORIA XVIII. — DETENUTI, PROSTITUTE

1	Detenuti che non lavorano	324	27	12	...	222	9	321	...	1342	...	205	4	9	...
2	Condutt. di case di tolleranza e prostitute	20	...	8	...	7	...	7	3	121	19
3	Mendicanti	24	54	169	234	45	35	163	300	103	106	13	20	124	218	456	302
	TOTALE della XVIII Categoria	348	101	181	242	267	51	163	307	427	227	1355	20	329	241	465	302

CATEGORIA XIX. — SENZA

1	Allievi delle scuole	972	208	1137	708	859	647	1114	696	1355	430	171	240	1191	640	2905	1586
2	Attendenti alle cure domestiche	5329	...	8095	...	7370	...	8740	...	22157	...	5504	...	6912	...	37494
3	Ricoverati negli ospedali, ecc.	78	584	6	9	71	51	281	171	...	1	448	659	12	18
	TOTALE della XIX Categoria	1050	6121	1143	8812	859	8017	1185	9487	1636	22758	171	5745	1639	8211	2917	39098

CATEGORIA XX. — SENZA DETER

1	Al di sotto di 15 anni	657	1001	2309	2863	502	581	2339	3259	2764	3539	643	692	2801	3053	8362	9836
2	Al di sopra di 15 anni	109	246	135	229	52	10	98	400	1897	1066	210	28	617	26	3422	2967
	TOTALE della XX Categoria	766	1247	2444	3092	554	591	2437	3659	4661	4605	853	720	3418	3079	11784	12803
	TOTALE GENERALE	10623	10473	44740	45960	13140	12898	45111	47101	40005	41713	10892	8765	25712	29903	79299	89657

(1) Compreso 1 espositore di gabinetti meccanici. — (2) Compreso 1 affissatore. — (3) Compreso 1 affissatore. — (4) Compreso 1 affissatore

(esclusi i bambini fino ad otto anni compiuti).

Professioni per Circondari.

CIRCONDARI DELLA PROVINCIA DI MACERATA								MANTOVA				CIRCONDARI DELLA PROVINCIA DI MASSA E CARRARA								Numero d'ordine
CAMERINO				MACERATA				MANTOVA				CASTELNUOVO DI GARFAGNANA				MASSA E CARRARA				
Capoluogo		Altri Comuni		Capoluogo		Altri Comuni		Capoluogo		Altri Comuni		Capoluogo		Altri Comuni		Capoluogo		Altri Comuni		
M.	F.	M.	F.	M.	F.	M.	F.	M.	F.	M.	F.	M.	F.	M.	F.	M.	F.	M.	F.	
4	...	2	...	12	...	13	...	52	...	64	...	2	...	3	...	4	...	8	...	1
...	...	1	...	1	...	1	1	...	1	2	...	10	...	2
16	...	19	...	8	...	54	...	7	...	18	...	3	...	10	...	4	...	22	...	3
20	...	22	...	21	...	68	...	59	...	83	...	6	...	13	...	10	...	40	...	
20	...	22	...	21	...	71	...	64	...	89	...	6	...	13	...	11	...	42	...	

GIROVAGHE. — GRUPPO UNICO.

...	3	...	22	5	22	3	1	...	1	...	5	...	1
...	...	3	...	1	4	1	7	6	2
6	4	12	1	22	4	76	137	58	12	156	17	2	1	8	2	2	...	21	9	3
...	33	...	23	...	3	2	36	3	1	28	...	4
...	2	...	6	...	29	5
...	9	1	...	6
6	4	15	1	56	4	104	137	93	20	250	26	2	1	12	3	3	...	55	9	

DI FATICA. — GRUPPO UNICO.

90	...	19	...	72	...	194	...	466	...	296	...	5	17	...	44	...	1
1	3	...	2	...	8	...	11	1	...	2
1	2	1	...	3
...	6	...	1	1	...	1	17	1	1	4
1	2	...	5	...	20	...	7	3	2	1	...	6
...	...	6	45	25	10	1	...	2	3	1	7
93	6	25	1	78	...	247	42	498	1	324	1	5	2	23	3	47	...	

TUTE E MENDICANTI. — GRUPPO UNICO.

...	27	4	93	8	24	91	4	1
...	2	2	5	52	2
11	20	55	87	19	14	252	319	33	47	520	379	3	9	67	103	20	32	102	136	3
11	22	55	87	21	19	279	323	126	107	544	379	3	9	67	103	111	36	102	141	

PROFESSIONE — GRUPPO UNICO.

341	175	317	141	554	324	1315	650	1039	885	6961	5678	152	85	326	155	600	450	1862	1374	1
...	1290	...	8145	...	2649	...	18628	...	4969	...	49835	2	799	27	5252	...	1850	7	11105	2
...	20	177	106	53	87	278	309	19	32	10	5	9	25	...	5	3
341	1485	317	8286	731	3079	1368	19365	1317	6163	6980	55595	164	889	353	5407	609	2325	1869	12484	

MINAZIONE — GRUPPO UNICO.

143	289	823	1257	322	466	3264	4175	135	306	4622	6379	14	35	1553	1706	510	621	1912	2331	1
29	106	67	78	19	16	788	427	239	...	923	731	5	8	988	645	113	36	1139	697	2
172	395	890	1335	341	482	4052	4602	374	303	5545	7110	19	43	2541	2351	623	657	3051	3028	
4932	4997	12900	15988	8419	8541	67320	72608	12210	12017	107994	103134	1752	2074	11811	14490	8002	7594	29796	30312	

(5) Compreso 1 espositore di gabinetti meccanici.

TAV. I. — POPOLAZIONE CLASSIFICATA PER PROFESSIONI

Censimento 1881.

Numero d'ordine	PROFESSIONI O CONDIZIONI	Segue MASSA E CARRARA				CIRCONDARI DELLA PROVINCIA DI MESSINA											
		PONTREMOLI				CASTROREALE				MESSINA				MISTRETTA			
		Capoluogo		Altri Comuni		Capoluogo		Altri Comuni		Capoluogo		Altri Comuni		Capoluogo		Altri Comuni	
		M.	F.	M.	F.	M.	F.	M.	F.	M.	F.	M.	F.	M.	F.	M.	F.

CATEGORIA I. — PRODUZIONE

I. — Agricoltura.																	
1	Agricoltori che coltivano terreni propri	852	805	1766	1129	204	17	1354	916	928	3	1032	175	81	...	1070	211
2	Agricoltori mezzadri	316	71	806	501	14	...	488	8	738	19	822	15	25	...	160	36
3	Agricoltori affittaiuoli ed enfiteuti	7	4	436	8	21	1	65	...	31	1	18	8
4	Fattori, agenti di campagna	3	...	1	23	1	4	...	3	...	3	...	15	...
5	Contadini, bifolchi, ecc. a lavoro fisso	768	2174	1450	3055	695	561	3786	5111	398	239	4310	4751	164	1	3545	1548
6	Braccianti di campagna a lavoro non fisso	30	75	488	820	659	259	11543	2557	8436	743	8049	708	1345	3	3538	177
	TOTALE	1969	3125	4608	5509	1572	837	17630	8601	10525	1005	14281	5649	1649	5	8346	1980
II. — Allevamento di animali.																	
1	Mandriani (a)	90	14	1	2	...	57	...
	... (b)	1	...	156	7	56	2	19	...	63	...
2	Pastori (a)	1	1	22	...	145	...	55	1	100	...	18	...	257	...
	... (b)	4	8	17	19	150	1	725	76	243	15	498	9	803	2	752	...
	TOTALE	4	8	18	20	173	1	1116	83	298	16	668	12	842	2	1130	(2)
III. — Giardinaggio ed orticoltura.																	
1	Giardinieri	5	1	13	3	1	...	3	...
2	Ortolani e coltivatori di agrumi	1	75	3	78	35	21	12	1	...	9	6
IV. — Silvicultura.																	
1	Boscaioli e taglialegna	16	9	41	239	5	28	9	2	...	5	3
2	Carbonai (produttori)	22	5	86	199	...	11	...	79	...
V. — Pesca e caccia.																	
1	Pescatori di pesce e di frutti di mare	4	1	...	216	...	1330	...	657	6	252	...
2	Pescatori su fiumi e laghi
5	Cacciatori	1	...	4	3	...	1	...
	TOTALE	4	1	...	217	...	1334	...	657	6	3	...	253	...
VI. — Miniere.																	
1	Cavatori di materiale da costruzione, ecc.	6	261	...	4
	(1)
	TOTALE della I Categoria	1978	3133	4626	5529	1768	859	19144	8729	12487	1034	16113	5688	2513	7	9825	1989

CATEGORIA II. — PRODUZIONE

I. — Tessuti.																	
1	Scardassatori di lino e canapa	1	1	1	1	27	12	32	...	58	24	4	...
2	Filatori e torcitori di lino, canapa e iuta (a)	...	4	1	4	157	...	19	...	479	...	4	...	981
	... (b)	21	...	1267	9	7463	1	1456	4	7870	2	651	3	5212
3	Fabbricanti di cordami (a)	8	...	8	1
	... (b)	15	...	44	6	15	...	1	...	1	...
4	Fabbricanti di reti e licci (a)
	... (b)	1

(1) 1 cavatore di marmo, granito, ecc. — (2) Compreso 1 tenitore di bestie da razza. — (3) 1 cavatore di zolfo.

(esclusi i bambini fino ad otto anni compiuti).

Professioni per Circondari.

PATTI				CIRCONDARI DELLA PROVINCIA DI MILANO																Numero d'ordine
				ABBIATEGRASSO				GALLARATE				LODI				MILANO				
Capoluogo		Altri Comuni		Capoluogo		Altri Comuni		Capoluogo		Altri Comuni		Capoluogo		Altri Comuni		Capoluogo		Altri Comuni		
M.	F.	M.	F.	M.	F.	M.	F.	M.	F.	M.	F.	M.	F.	M.	F.	M.	F.	M.	F.	

DELLE MATERIE PRIME.

12	2	2846	1030	23	3	1261	222	147	26	3017	937	19	6	1833	139	69	17	399	59	1
59	54	871	122	2	...	7630	4029	7188	4318	...	1	58	1	5	2	5513	3070	2
4	5	47	...	139	34	1959	664	226	47	3977	1410	159	22	1994	207	534	253	11313	6955	3
...	...	4	...	15	...	226	7	166	12	24	2	232	...	74	4	339	14	4
54	59	4287	3263	1448	1505	7134	7134	...	1	12998	12998	135	408	10825	10193	4213	3083	14499	12789	5
771	604	11664	1082	7	1	5661	3683	378	385	3136	1788	1069	834	9342	2804	8273	7305	6
900	724	19719	5497	1634	1543	23871	15739	751	459	30482	21463	1406	1273	24284	13344	4895	3364	40336	30192	
...	...	7	...	2	...	15	7	110	7	67	3	7	...	168	69	1
12	...	65	...	10	1	253	3	...	89	43	560	52	42	...	336	80	2
3	2	135	19	9	1	19	...	4	...	29	2	2
37	12	597	6	3	...	78	7	1	6	...	161	2	35	...	80	18	
52	14	804	6	15	1	305	7	19	2	205	50	807	57	88	...	613	169	
...	1	...	18	...	3	...	49	...	17	2	8	1	551	122	85	4	1
45	17	9	1	3	5	13	6	5	42	11	484	88	547	453	189	106	2
...	...	117	48	33	...	44	...	290	...	125	...	156	...	1
...	...	30	1	2	...	2
31	...	428	1
...	4	...	189	9	...	24	...	407	...	24	...	72	...	2
2	...	4	...	3	...	13	4	...	3	...	12	...	10	...	7	...	5
33	...	432	...	7	...	202	13	...	27	...	419	...	34	...	79	...	
...	...	3 (3)	31	1	...	153	...	68	...	1
1030	755	21115	5504	1690	1549	24517	15746	754	459	30633	21470	1742	1336	26293	13490	6393	3939	41528	30471	

ZIONI INDUSTRIALI.

...	...	4	13	1	49	6	265	204	484	64	1
...	16	...	596	9	2	23	3	19	2
...	107	9	11302	223	13	2	...	32	1	125	3	8060	36	22	111	805	2
...	...	1	1	17	2	3	...	48	...	13	3	3
...	...	2	1	21	4	8	...	150	10	108	5	2	...	3
...	1	2	4	1	1	...	4
...	11	4	1	5	10	3	...	4

TAV. I. — POPOLAZIONE CLASSIFICATA PER PROFESSIONI

Censimento 1881.

Numero d'ordine	PROFESSIONI O CONDIZIONI	Segue MASSA E CARRARA				CIRCONDARI DELLA PROVINCIA DI MESSINA												
		PONTREMOLI				CASTROREALE				MESSINA				MISTRETTA				
		Capoluogo		Altri Comuni		Capoluogo		Altri Comuni		Capoluogo		Altri Comuni		Capoluogo		Altri Comuni		
		M.	F.	M.	F.	M.	F.	M.	F.	M.	F.	M.	F.	M.	F.	M.	F.	
5	Tessitori di lino, canapa e iuta . . . { a) 1 ... 1 13 14 ... 10 ... 26 ... 2 ... 207																	
	{ b) 1 9 1 42 ... 130 4 425 ... 6 141 ... 479 1 4 1 145																	
6	Filatori, orditori e scardassatori di cotone { a) 43 ... 34 ... 15 72																	
	{ b) 44 1 630 6 2786 ... 467 400																	
7	Tessitori di cotone { a) 1 6 ... 11 ... 13 12																	
	{ b) 18 7 184 30 271 ... 115 8																	
8	Preparatori e scardassatori di lana . . . { a) 1 2 5 ... 30																	
	{ b) 10 ... 21 1 2 ... 30 126																	
9	Filatori e torcitori di lana { a) 10 ... 21 1 2 ... 30 126																	
	{ b) ... 15 ... 2 ... 271 3 943 2 67 1 495 450																	
10	Fabbricanti di tessuti di lana e di tessuti misti di lana e cotone . . . { a) 1 1 ... 3 45																	
	{ b) ... 4 28 ... 19 29 147 7 28 ... 3 ... 74																	
11	Filatori, incannatori, orditori e torcitori di seta { a) 2 2 2 11 ... 3																	
	{ b) ... 2 1 ... 85 9 739 2 74 ... 4 ... 11																	
12	Tessitori di seta { a) 2 2																	
	{ b) 7 1 11 ... 117																	
13	Fabbricanti di tessuti elastici { a)																	
	{ b)																	
16	Passamantieri e frangiai { a)																	
	{ b) 5 3																	
17	Fabbricanti di nastri { a)																	
	{ b) 15																	
18	Fabbricanti di merletti e veli e ricamatori di trine { a)																	
	{ b) 6 ... 1																	
19	Tintori e stampatori di filati e stoffe. { a) 2 1 ... 13 1 17 ... 11																	
	{ b) 1 8 ... 57 5 48 1 46 8 2																	
22	Ricamatori a mano e a macchina . . . { a)																	
	{ b) ... 1 3 ... 4 2 80 ... 6 6																	
	TOTALE	6	36	3	82	10	1774	159	10042	244	5815	145	10291	11	669	13	7749	
	II. — Cuoi.																	
1	Conciatori e raffinatori di cuoi e di pellicce { a) 1 1 ... 7																	
	{ b) 8 ... 571 ... 2																	
	III. — Vestiario.																	
1	Fabbricanti di cappelli { a) 3 2 ... 19 2																	
	{ b) 2 54 18 1																	
2	Fabbricanti di cappelli di paglia . . . { a) 2 ... 117																	
	{ b) 17 ... 1																	
3	Modiste, crestaie e fabbricanti di busti. { a) 1 8 1 267 ... 2																	
	{ b) 36 3 153 82 21 2 2 ... 29 3																	
4	Sarti (compr. i fabbr. di vestiarî militari, storici e religiosi). { a) 23 9 20 ... 1 ... 36 3 153 82 21 2 2 ... 29 3																	
	{ b) 38 24 23 8 10 3 174 156 526 1178 140 78 23 10 63 43																	
5	Confezionatori di biancheria e cucitrici		38		36		30		307	2	448		199		6		1270	
6	Fabbricanti di maglie e di calze a mano ed a macchina { a) 1 ... 5 4																	
	{ b) ... 11 ... 6 145 1 339 ... 5 2																	
7	Pellicciai { a)																	
	{ b)																	
8	Fabbricanti di guanti { a)																	
	{ b) 2 ... 2																	

(1) Compreso 1 fabbricante di tessuti elastici a). — (2) Compreso 2 ricamatrici in oro b). — (3) Compreso 13 fabbricanti di tessuti elastici a), e 5

(esclusi i bambini fino ad otto anni compiuti).

Professioni per Circondari.

PATTI				CIRCONDARI DELLA PROVINCIA DI MILANO																Numero d'ordine						
				ABBIATEGRASSO				GALLARATE				LODI				MILANO										
				Capoluogo		Altri Comuni		Capoluogo		Altri Comuni		Capoluogo		Altri Comuni		Capoluogo		Altri Comuni								
M.	F.	M.	F.	M.	F.	M.	F.	M.	F.	M.	F.	M.	F.	M.	F.	M.	F.									
...	29	9	46	17	...	112	...	1	...	26	1	5	...	314	1	23	...	91	1	5						
...	44	38	576	4	...	231	...	1	13	14	840	720	18	6	714	317	363	365	99	142	6					
...	8	...	88	16	1	16	7					
...	15	1	918	3	...	34	911	372	78	34	144	128	157	8					
...	14	1	31	2	...	7	2	45	20	11	...	7	1	6	9					
...	26	13	115	577	574	166	253	2355	4429	1	3	6	2	100	235	67	135	...	10					
...	1	1	1	1	11				
...	...	2	4	3	1	3	11	1	2	16	1	7	21	12				
...	5	...	132	13				
...	9	...	1214	5	26	4	143	3	8	...	12	14				
...	6	1	32	1	40	2	9	14	4	1	15				
...	1	1	100	1	1	1	16	147	235	93	287	224	354	6	6	16				
...	6	...	7	20	2	6	15	4	...	48	6	13	17				
...	3	1	141	...	41	49	4595	58	4665	...	21	37	1240	176	1303	120	5549	18				
...	2	2	40	14	1	1	19				
...	1	...	1	3	6	41	1	...	2	...	514	837	3	163	20				
...	5	95	26	14	68	234	1	21	13	...	21				
...	1	...	6	2	3	1	1	...	1	46	30	22				
...	...	8	1	1	13	...	3	408	1342	3	27	23				
...	1	24	4	1	24			
...	2	4	...	314	140	...	16	25			
...	1	2	10	22	26			
...	34	1	1	...	7	9	7	654	...	6	27			
...	2	...	11	...	2	...	2	39	2	5	...	15	...	89	33	13	28			
...	2	...	23	...	1	1	3	...	9	...	332	13	21	1	10	...	749	97	72	8	29			
...	9	...	1	2	1	3	...	11	...	15	12	86	...	4	30			
...	5	...	1	...	171	...	31	11	90	2	17	...	25	...	18	9	953	...	9	22	31			
...	5	306	131	15318	24	247	1013	5543	234	417	4948 (1)	10643 (2)	174	637	1595	9989	3498 (3)	6923 (4)	1239 (5)	7152	32		
...	5	1	...	2	...	5	...	1	...	54	8	7	33		
...	...	5	...	11	...	3	...	5	...	27	...	55	...	62	...	785	34	91	34		
...	2	6	...	11	1	3	4	28	...	8	...	18	4	113	29	8	3	35		
...	2	8	1	4	...	3	...	45	7	13	2	63	6	501	424	6	1	36		
...	...	1	1	1	1	37	
...	1	...	3	6	38	
...	1	2	...	3	...	2	...	1	...	15	...	4	2	129	...	3	39	
...	1	3	6	...	18	...	3	5	619	...	3	40	
...	7	14	28	3	23	29	221	82	14	30	132	156	78	112	383	173	508	844	345	264	41	
...	24	18	157	50	28	91	157	178	26	107	197	417	121	496	930	437	1783	8713	314	496	42	
...	1	...	359	...	412	...	906	...	188	...	871	...	1223	...	5644	22	11894	...	1655	5	43	
...	1	...	3	...	2	12	698	3	44
...	11	...	4	...	5	...	5	1	23	1	38	2	16	143	291	6	10	6	45	
...	2	27	9	46
...	3	5	77	132	3	1	7	47
...	1	10	27	18	1	2	48
...	13	...	17	1	...	5	...	99	236	622	6	287	49

tessitori di velluti 1 a) e 4 b). — (4) Compresi 11 tessitori di velluti b). — (5) Compresi 2 tessitori di crine 1 a) e 1 b) e 3 tessitori di velluti b).

Censimento 1881.

TAV. I. — POPOLAZIONE CLASSIFICATA PER PROFESSIONI

Numero d'ordine	PROFESSIONI O CONDIZIONI	Segue MASSA E CARRARA				CIRCONDARI DELLA PROVINCIA DI MESSINA											
		PONTREMOLI				CASTROREALE				MESSINA				MISTRETTA			
		Capoluogo		Altri Comuni		Capoluogo		Altri Comuni		Capoluogo		Altri Comuni		Capoluogo		Altri Comuni	
		M.	F.	M.	F.	M.	F.	M.	F.	M.	F.	M.	F.	M.	F.	M.	F.
9	Calzolai, ciabattini, zoccolai ed orlatrici di scarpe.	40	...	34	...	5	...	127	2	311	9	92	...	18	...	157	...
		118	...	50	...	72	...	737	23	1298	5	650	1	175	1	382	...
11	Fabbricanti di bottoni
12	Fabbricanti di piume e fiori artificiali	1
13	Fabbricanti di ombrelli	4	5	4
	TOTALE	222	82	127	50	88	33	1077	651	2389	2376	1023	288	218	17	631	1322
IV. — Alimentazione.																	
1	Brillatori di riso, crivellatori di grani.	5	...	11	3	9	1	8	1	10	...
2	Mugnai	10	2	13	1	12	5	21	...	40	4	18	2	3	...	26	...
3	Fornai e panattieri	2	1	...	2	33	17	80	13	18	12	2	...	6	11
4	Pastai	5	1	...	2	1	3	79	106	247	195	56	37	2	...	20	7
5	Pasticcieri e confettieri	1	27	2	60	12	20	5	5	...	11	2
6	Pizzicagnoli	9	2	...	91	14	257	13	114	8	15	...	18	...
7	Fabbricanti di burro e di formaggi	4	2	30	5	6	1	3	...
8	Macellai e trippaiuoli	14	5	6	1	12	2	37	8	2	1	18	9
9	Venditori di pollame e di cacciagione . .	5	2	1	2	3	11	8	6	1	4	...	3	...
10	Negozianti di uova	2	1	1	...	3
11	Venditori di pesci e frutti di mare	1	4	1	...	4	3
12	Erbivendoli	9	...	5	...	2	...	62	2	41	5	36	2	3	...	15	2
13	Fruttivendoli	12	...	2	...	4	...	102	6	154	5	116	6	15	...	36	...
14	Negozianti e incartatori di agrumi	1	10	5	10	1	21	42
15	Trattori, osti e bettolieri	3	...	3	2	58
16	Friggitori e venditori di commestibili	111	10	140	24	105	3	24	...
17	Vinai e cantinieri	1	2	2	12	15	78	33	12	3	2	5
18	Fabbricanti di burro e di formaggi	3	10	...	3	8	28	188	102	43	23	15	2	2	1
19	Fabbricanti e venditori di aceto	74	98	192	67	46	61	6	...
20	Fabbricanti di birra	14	5	11	6	5	3	98	16	107	30	32	29	1	...	6	8
21	Negozianti di birra	2	5	50	24	47	55	104	52	1	1	33	25
22	Fabbricanti di olio d'oliva	3	2	14	...	8	3	1
23	Fabbricanti di birra	1	4	7	5	10	51	4	8	...	1
24	Fabbricanti di birra	1	4	2	...	3	15	71	11	27	7
25	Fabbricanti di birra
26	Fabbricanti di birra	3	2	14	...	8	3	1
27	Fabbricanti di birra	1	...	4	3	22	1	11	1
28	Fabbricanti di birra	1
29	Fabbricanti di birra
30	Fabbricanti di birra
31	Fabbricanti di birra	2	12	...	10	6	9	1	...
32	Fabbricanti di birra
33	Fabbricanti di birra	6	1	2	1	1	...	13	4	27	9	4	...	1	...	10	...
34	Fabbricanti di birra	1
35	Fabbricanti di birra	6	66
	TOTALE	120	43	82	21	57	39	1008	403	2127	704	999	391	114	4	313	71

(1) Compresi 2 fabbricanti di acque gazoze a). — (2) Compresi 16 fabbricanti di cravatte 9 a) e 7 b), 86 di bastoni 15 a) e 71 b) e 6 di ventagli gazoze a), 90 acquacedratati, e 2 fabbricanti di conserve alimentari a). — (5) Compresi 21 acquacedratati.

(esclusi i bambini fino ad otto anni compiuti).

Professioni per Circondari.

				CIRCONDARI DELLA PROVINCIA DI MILANO																Numero d'ordine	
PATTI				ABBIATEGRASSO				GALLARATE				LODI				MILANO					
Capoluogo		Altri Comuni		Capoluogo		Altri Comuni		Capoluogo		Altri Comuni		Capoluogo		Altri Comuni		Capoluogo		Altri Comuni			
M.	F.	M.	F.	M.	F.	M.	F.	M.	F.	M.	F.	M.	F.	M.	F.	M.	F.	M.	F.		
29	...	150	...	39	4	304	...	51	4	305	3	143	5	494	5	926	65	504	15	9	
88	...	578	...	79	3	379	3	89	...	535	11	370	4	1018	21	3882	288	558	7	7	
...	2	...	1	15	1	11	
...	76	5	22	17	269	616	12	25	25	
...	1	5	39	12	
...	7	151	1	4	4	
...	1	1	1	3	...	4	1	7	4	46	26	6	...	13	
...	1	5	...	7	...	78	93	13	
152	35	914	423	184	559	1076	1199	266	347	1270	1516	746	1928	2924	6427	8796 (2)	25912 (3)	1773	2785	...	
...	...	1	...	45	1	54	1	5	...	79	...	436	...	210	1	217	2	1	
12	...	20	...	7	4	174	27	148	36	13	...	193	6	55	7	221	42	2	
9	...	143	...	42	8	123	30	5	...	251	83	41	...	566	10	253	...	347	31	...	
7	1	9	22	13	6	98	32	11	8	159	36	34	20	104	21	363	181	180	59	3	
5	...	8	31	40	...	120	14	41	1	236	41	144	4	305	16	1659	...	302	55	...	
7	...	8	...	2	1	5	2	3	1	1	...	2	1	44	18	10	5	4	
22	...	43	1	7	...	1	1	4	...	2	...	8	...	15	...	114	4	6	
3	1	1	...	2	...	2	...	2	...	10	...	14	6	12	1	90	36	9	...	5	
2	...	1	...	6	2	4	...	3	...	17	...	15	1	16	3	400	62	15	4	...	
1	...	3	3	15	5	56	37	34	24	142	89	40	16	113	41	489	267	195	100	6	
...	...	6	...	30	5	80	15	10	...	107	78	43	3	131	47	655	...	114	86	...	
...	21	3	119	15	5	2	56	13	212	15	304	175	358	68	7	
...	74	4	290	30	15	5	82	2	808	38	542	44	720	85	...	
3	...	21	...	6	...	39	2	16	...	68	6	29	9	61	2	242	93	60	12	8	
5	...	41	3	10	...	31	2	5	...	56	7	51	3	88	2	708	...	78	1	...	
1	2	...	33	9	1	...	28	9	11	8	218	16	264	205	73	31	9	
...	3	1	...	10	
6	...	28	2	...	1	...	1	...	1	3	10	1	26	34	5	12	11	
...	1	19	1	11	5	1	3	8	6	9	8	26	9	300	550	7	6	12	
1	...	13	...	17	19	106	50	12	7	122	101	66	44	430	104	901	251	163	120	13	
7	...	11	3	1	14	
14	10	22	13	19	5	228	107	41	28	294	149	95	58	255	93	820	469	435	244	15	
1	2	50	9	1	1	2	3	...	85	6	54	32	3	2	16	
5	...	16	2	3	...	11	7	2	...	28	...	1	1	7	...	453	101	10	2	17	
...	...	11	...	2	...	7	1	1	...	11	...	3	...	1	...	522	10	3	3	...	
...	2	1	1	1	3	...	5	...	19	1	3	1	18	
32	...	6	...	3	1	33	5	1	...	30	5	2	...	58	3	56	11	35	6	19	
...	...	3	...	5	1	33	1	28	3	8	...	145	3	47	2	42	
...	1	1	...	7	4	4	...	20
...	3	4	...	1	...	38	...	15	21
...	5	7	21
...	...	2	...	3	1	42	18	8	9	32	26	13	13	26	11	287	158	97	55	22	
...	...	5	2	5	4	16	19	2	...	20	18	4	2	12	18	294	11	50	59	...	22
...	4	40	1	1	23
3	4	5	1	5	4	19	13	4	5	19	16	14	9	33	19	202	90	23	14	24	
...	13	2	26
...	1	41	11	1	3	...	26
...	1	1	129	1155	8	4	29	26
146	19	496	91	387	75	1741	444	208	86	1852 (1)	720	888	225	4376	485	10726 (4)	4014 (5)	3811	1112	...	26

2 a) e 4 b). — (3) Compresi 191 fabbricanti di cravatte 4 a) e 137 b), 6 di bastoni 1 a) e 5 b), e 8 di ventagli b). — (4) Compresi 8 fabbricanti d'acque

Censimento 1881.

Numero d'ordine	PROFESSIONI O CONDIZIONI	Segue MASSA E CARRARA				CIRCONDARI DELLA PROVINCIA DI MESSINA											
		PONTREMOLI				CASTROREALE				MESSINA				MISTRETTA			
		Capoluogo		Altri Comuni		Capoluogo		Altri Comuni		Capoluogo		Altri Comuni		Capoluogo		Altri Comuni	
		M.	F.	M.	F.	M.	F.	M.	F.	M.	F.	M.	F.	M.	F.	M.	F.
15	Fabbricanti di botti, mastelli, stacci, scale, ecc.	24	...	19	...	22	4	...
		1	5	...	99	2	482	15	154	...	1	...	3	...
16	Fabbricanti di pettini	8
		16	12	1
17	Fabbricanti di turaccioli
18	Fabbricanti di spazzole e di pennelli	4
		3	...	6	6
20	Fabbricanti di ceste, gabbie, ecc.	28	2	8	9	15	94	10	10	...
	TOTALE	8	1	2	...	47	5	168	12	867	136	246	...	17	...	236	2
	VII. — Veicoli, selleria ed altri articoli da viaggio.							(1)									
1	Fabbricanti di carrozze e carri	1	1	...	8	...	28	...	6
		19	...	83	...	24
3	Fabbricanti di oggetti di cuoio per viaggio	1
		1
5	Sellai e morsai	1	1	...	8	...	2	...	1	...	6	...
		1	...	1	6	...	26	...	2	9	...
	TOTALE	2	...	1	1	1	...	36	...	145	...	34	...	1	...	15	...
	VIII. — Costruzioni navali.																
1	Maestri d'ascia e carpentieri	70	...	62
2	Calafati	30
3	Fabbricanti di vele ed attrezzi da bastimenti	7	1
		7	5
	TOTALE	114	1	62	5
	IX. — Fabbricazione d'armi e munizioni.																
1	Armaiuoli	1	4	...	4	...	2	...	1	...	3	...
		2	...	16	...	27	...	2	...	2	...	7	...
2	Fabbric. di cartucce, palle e pallini	1	1
3	Pirotecnici e fabbricanti di polvere e di dinamite	2	2	1	4	...	1
		15	3	...	5	...	13
	TOTALE	17	...	1	...	3	...	25	1	41	...	18	...	3	...	10	...
	X. — Lavorazione dei metalli.																
1	Laminatori e traflatori del ferro e fonditori di ghisa	1
		7	...	1
2	Fonditori di ottone, bronzo ed altre leghe metalliche	1
		7	...	1
5	Fabbricanti di ferri da cavallo e miscalchi	16	...	10	...	1	...	75	...	91	...	44	...	7	...	64	...
		67	...	13	...	24	...	285	...	443	...	220	...	40	...	137	...
6	Fabbricanti di ferri da cavallo e miscalchi	2	5	...	5	...	2
		1	1	...	7	...	16	...	11
7	Ramai e calderai	6	...	3	4	...	14	1	5	...	3	...	2	...
		3	...	2	23	...	56	...	25	...	1	...	4	...
8	Lattonieri e stagnari	1	...	1	7	...	31	1	9	...	1	...	4	...
		2	...	1	...	3	...	37	...	95	15	32	2	2	...	11	...
	TOTALE	98	...	30	...	20	...	443	...	767	17	350	2	54	...	222	...

(1) Compreso 1 aggiustatore di stoviglie. — (2) Compreso 1 aggiustatore di stoviglie. — (3) Compreso 1 fabbricante di pipe a). — (4) Compresi (6) Compreso 1 fabbricante di letti di ferro a) e 1 di turaccioli a). — (7) Compresi 11 fabbricanti di tele incerate 6 a) e 5 b). — (8) Compreso 1 e 152 fonditori di caratteri da stampa 15 a), e 137 b). — (10) Compresi 14 fonditori di caratteri da stampa b). — (11) Compresi 3 fabbricanti di

(esclusi i bambini fino ad otto anni compiuti).

Professioni per Circondari.

CIRCONDARI DELLA PROVINCIA DI MILANO																				Numero d'ordine
PATTI				ABBIATEGRASSO				GALLARATE				LODI				MILANO				
Capoluogo		Altri Comuni		Capoluogo		Altri Comuni		Capoluogo		Altri Comuni		Capoluogo		Altri Comuni		Capoluogo		Altri Comuni		
M.	F.	M.	F.	M.	F.	M.	F.	M.	F.	M.	F.	M.	F.	M.	F.	M.	F.	M.	F.	
3	...	3	...	4	...	3	...	1	...	7	...	9	...	49	1	40	1	12	...	15
9	...	18	...	4	1	3	...	11	...	92	...	132	...	10
18	14	28	1	16
20	...	3	4	...	40	1	1	332	22	17
...	59	109	817
...	4	1	3	...	1	...	2	...	21	3	1	...	18
...	6	1	...	1	116	50	2
1	...	25	...	7	...	22	1	6	...	66	114	19	1	142	3	239	15	45	4	20
261	...	82 (2)	...	388	494	76	4	100	5	332 (3)	122	219	46	452	9	6109 (5)	624 (6)	542	26	...
...	6	...	9	...	1	...	63	3	6	...	1
...	...	3	2	...	6	197	...	17
...	18	5	3
...	2	...	3	199	43	3
3	6	...	21	...	11	...	18	1	13	...	71	...	83	2	62	1	5
...	10	...	18	...	10	...	30	...	32	...	92	...	435	2	45	1	...
3	...	3	...	16	...	39	...	23	...	59	1	60	...	164	...	1006 (7)	56 (8)	136 (11)	2	...
4	...	3	1
2	145	18	2
...	3
...
6	...	3	145	...	1	...	18
...	...	2	...	1	1	...	2	...	12	1	2	...	1
...	...	24	3	...	2	...	1	...	56	...	2
...	7	19	...	1	2
...	1
...	...	5	9	2	3
...	...	31	...	1	3	...	3	...	3	...	85	22	4	1	...
...	1	...	1	...	1	24	3	1
...	2	4	...	52	...	5	444	8	5	1	1
...	...	7	1	50	1	2
...	4	...	8	394	...	24	...	2
11	...	33	...	10	...	252	...	17	...	276	...	9	...	226	...	355	3	351	1	...
27	...	232	...	30	...	219	...	55	...	738	...	25	...	446	...	3559	11	487	5	5
...	...	2	...	5	...	4	...	3	...	13	...	7	...	21	...	39	2	6
...	...	3	...	1	...	1	...	4	...	9	...	14	...	12	...	128	...	10	...	6
...	...	7	...	4	...	25	3	6	...	50	1	7	...	41	3	98	4	60
...	...	39	...	8	...	20	...	4	...	63	...	11	...	51	...	392	...	52	...	7
3	...	8	...	2	...	3	...	3	...	7	11	...	132	8	4
5	...	40	...	5	...	4	...	5	...	8	8	...	725	9	25	...	8
46	...	371	...	65	...	528	5	107	...	1225	1	254 (4)	...	816	3	6513 (9)	63 (10)	1030 (12)	...	8

175 fonditori di tubi e lastre di piombo 37 a) e 138 b). — (5) Compresi 21 fabbricanti di letti di ferro 6 a) e 15 b), 5 di pipe a) e 4 di turaccioli a). — fabbricante di tele incerate b). — (9) Compresi 11 fabbricanti di tele metalliche 2 a) e 9 b), 10 coniatori di monete e medaglie 2 a) e 8 b), tele incerate b). — (12) Compresi 3 fonditori di caratteri da stampa b). — (13) Compreso 1 fabbricante di tele metalliche b).

(esclusi i bambini fino ad otto anni compiuti).

Professioni per Circondari.

				CIRCONDARI DELLA PROVINCIA DI MILANO																Numero d'ordine
PATTI				ABBIATEGRASSO				GALLARATE				LODI				MILANO				
Capoluogo		Altri Comuni		Capoluogo		Altri Comuni		Capoluogo		Altri Comuni		Capoluogo		Altri Comuni		Capoluogo		Altri Comuni		
M.	F.	M.	F.	M.	F.	M.	F.	M.	F.	M.	F.	M.	F.	M.	F.	M.	F.	M.	F.	
1	1	2	...	6	2	...	173	3	2	...	1
...	5	...	13	...	39	...	8	...	4	...	1963	2	32	...	2
...	17	66	41	3
...	...	3	3	4
...	...	2	...	4	3	...	7	...	5	...	21	...	44	2	15	1	4
...	...	4	...	4	10	...	6	...	15	1	104	...	15	...	5
...	4	...	2	...	2	...	1	...	21	2	6	...	6
...	3	...	2	...	5	...	3	...	78	...	5	...	7
2	1	...	16	...	2	...	45	...	26	1	9	...	243	...	23	...	8
...	...	4	4	...	6	...	49	...	16	...	9	...	352	...	32	...	9
3	...	13	...	10	...	25	...	33	...	179 (4)	...	68	1	64	1	3063 (6)	53 (7)	130	(12)	3
...	2	...	1	...	20	3	1
...	1	75	2	2
...	1	9	3	3
...	1	48	22	4
1	3	1	...	3	...	1	...	14	5
...	1	...	2	59	1	6
...	...	2	1	102	1	20	...	7
1	4	...	6	1	4	...	3	...	5	...	8	...	117	3	7	...	8
...	...	3	...	1	...	3	...	3	...	6	...	8	...	7	...	208	...	4	...	9
2	...	5	...	5	...	12	1	7	...	14	...	21	...	17	...	733 (8)	36 (9)	31	...	10
...	1	1	4	23	2	1	...	11
...	24	5	43	...	22	...	304	665	118	71	12
...	1	2	87	1	13
...	4	1	14
...	382	262	2	12	15
2	1	...	1	...	1	...	1	...	60	3	16
...	1	3	...	4	...	4	...	11	...	742	124	7	1	17
2	1	4	...	31	9 (5)	52	...	34	...	1662 (10)	1064 (11)	128	91	18
...	2	1	...	6	...	9	...	3	...	51	1	1	...	19
...	8	...	2	...	12	...	30	1	39	...	25	...	1614	72	26	1	20
...	74	4	1	...	21
...	1	1	968	10	4	...	22
...	11	...	2	...	13	...	36	2	48	...	28	...	2737	87	32	1	23
...	14	24
...	60	89	5	11	25
...	2	1	...	13	26
...	3	1	...	62	11	2	...	27
...	13	2	...	67	68	4	10	28

macine — (4) Compresi 2 fabbricanti di utensili da falegname a). — (5) Compreso 1 fabbricante di carta da parati a). — (6) Compresi 11 fabbricanti di strumenti di fisica 6 a) e 58 b), e 17 di strumenti musicali a) — (9) Compreso 1 fabbricante di strumenti di fisica b). — (10) Compresi di spilli ed aghi b).

Censimento 1881.

TAV. I. — POPOLAZIONE CLASSIFICATA PER PROFESSIONI

Numero d'ordine	PROFESSIONI O CONDIZIONI	Segue MASSA E CARRARA				CIRCONDARI DELLA PROVINCIA DI MESSINA											
		PONTREMOLI				CASTROREALE				MESSINA				MISTRETTA			
		Capoluogo		Altri Comuni		Capoluogo		Altri Comuni		Capoluogo		Altri Comuni		Capoluogo		Altri Comuni	
		M.	F.	M.	F.	M.	F.	M.	F.	M.	F.	M.	F.	M.	F.	M.	F.
8	Fabbricanti di colori e vernici.	2	1
	a)
	b)	1	1
9	Fabbricanti d'inchiostro e ceralacca.
	a)
	b)
11	Fabbricanti di concimi
	a)
	b)	1	...	15	...	2
12	Fabbricanti di gas-luce.	3
13	Fabbricanti di cera lavorata	1	...	1	2	...
	a)
	b)	1	...	3	1	1	...	2	...	1	...
14	Fabbricanti di fiammiferi	1	...	1	...
	a)
	b)	4	...	1	2	...	3	...	1
17	Fabbricanti di sapone e di candele di sego e steariche	9	...	1	1	1
	a)
	b)	1	1	...	13	5	1	...	2	...	1	...
18	Fabbricanti di profumerie ed essenze odorose	24	...	6	1
	a)
	b)	4	1	91	...	10	2	4
19	Fabbricanti di amido e cipria
	a)
	b)
	TOTALE	1	4	1	131	...	71	11	15	...	8	...	9	1
XVI. — Oggetti di lusso.																	
1	Battiloro, argentieri, trafilettori d'oro e d'argento	1	...	3
	a)
	b)	2	...	8	...	1	...	2
2	Orefici e gioiellieri	11	...	24	2	5	...	1	...	1	...
	a)
	b)	2	40	...	90	...	7	2	...
9	Fabbricanti di giocattoli
	a)
	b)	1	...	1
10	Fabbricanti di figurine di gesso	3
	a)
	b)	2	2
12	Negozianti di piante e fiori freschi
	a)
	b)
	TOTALE	2	56	2	129	2	15	...	4	...	3	...
	TOTALE della II Categoria.	756	335	440	220	811	1936	5239	11193	14300	9450	7013	11326	805	690	2377	9150

CATEGORIA III. — ALLOGGIO, TOELETTA

I. — Alberghi e quartieri mobiliati.																	
1	Albergatori e locandjieri	4	1	1	...	16	4	13	10	5	1	5	1	9	3
2	Affitta camere	1	1
II. — Toeletta ed igiene della persona.																	
2	Barbieri, parrucchieri e pettinatrici	9	...	2	45	...	113	...	23	...	2	...	30	...
	a)	9	22	...	151	2	289	14	159	...	20	...	57	...
	b)
3	Lavandai e lavandaie	25	...	4	...	75	...	133	3	688	4	199	...	37	...	128
4	Stiratrici	1	5	...	9	2	231	...	7	...	4	...	1
	a)
	b)
	TOTALE	18	26	2	4	22	80	196	144	407	933	186	206	22	41	87	129
	TOTALE della III Categoria.	22	26	2	5	23	80	212	149	421	943	191	207	27	42	96	132

(1) Compreso 1 fabbricante di oggetti di corallo b). — (2) Compreso 1 fabbricante di oggetti di corallo a). — (3) Compreso 1 fabbricante di corcece 1 a) e 2 b). — (6) Compresi 10 smaltatori 3 a) e 7 b), 28 fabbricanti di perle e conterie 7 a) e 21 b), 7 di figurine di gesso a), 14 la-
rie 1 a) e 17 b). — (8) Compresi 11 conduttori di bagni 5 a) e 6 b). — (9) Compresi 7 conduttori di bagni 3 a) e 4 b). — (10) Compreso 1 ma-
preso 1 fabbricante di oggetti di corallo b).

(esclusi i bambini fino ad otto anni compiuti).

Professioni per Circondari.

CIRCONDARI DELLA PROVINCIA DI MILANO																				Numero d'ordine
PATTI				ABBIATEGRASSO				GALLARATE				LODI				MILANO				
Capoluogo		Altri Comuni		Capoluogo		Altri Comuni		Capoluogo		Altri Comuni		Capoluogo		Altri Comuni		Capoluogo		Altri Comuni		
M.	F.	M.	F.	M.	F.	M.	F.	M.	F.	M.	F.	M.	F.	M.	F.	M.	F.	M.	F.	
...	9	8
...	36	17
...	1	9
...	1	...	14	9
...	1	3	2	...	3	...	2	...	11
...	2	1	...	11	3	12
...	2	4	...	5	125	...	11	...	12
1	...	7	1	...	3	...	10	13
...	...	2	3	4	37	8	13
...	1	1	...	1	...	3	...	8	3	14
...	...	1	4	5	1	4	107	198	3	4	...	14
...	4	32	3	1	17
...	8	98	4	21	18	...	17
...	...	2	10	5	18
...	16	9	18
...	2	6	1	19
...	1	14	4	19
1	...	12	...	2	...	15	...	3	...	30	...	15	5	17 (4)	4	768 (5)	432	53 (10)	45 (11)	45
...	1	28	1	1	1
...	1	196	7	1	1
2	...	3	...	3	...	2	...	8	1	12	2	9	...	10	1	229	23	2	1	2
2	...	10	...	9	...	1	...	8	...	14	1	7	...	14	...	1127	311	11	...	2
...	2	...	1	10	2	9
...	1	23	18	9
...	1	...	3	14	10
...	1	...	12
4	...	13	...	12	...	4	...	16	1	27	3	22 (3)	3	24	2	1692 (6)	381 (7)	17 (12)	...	2
1059	362	3837	15869	1363	1375	5956	7224	1249	856	13094	13161	3736	2870	17687	17119	59240	39765	13446	11288	

ED IGIENE DELLA PERSONA.

5	1	4	8	4	2	10	11	6	2	19	11	11	8	20	7	72	21	23	20	1
...	51	224	2
14	1	33	...	6	...	11	...	16	...	39	2	46	1	85	...	412	12	20	...	2
23	...	159	...	6	4	14	2	9	...	51	3	61	4	121	6	682	159	11	1	...
...	23	...	195	29	42	40	50	4	36	43	93	39	266	2	135	914	2209	178	252	3
...	4	...	3	...	10	...	15	...	28	...	45	1	69	1	84	...	2308	...	88	4
37	28	192	198	41	56	65	67	29	64	133	143	147	340	209	225	2019 (8)	4695 (9)	209	341	...
42	29	196	206	45	58	75	78	35	66	152	154	158	348	229	232	2142	4940	232	361	...

figurine di gesso a). — (4) Compreso 1 fabbricante di oggetti di gomma a). — (5) Compresi 2 fabbricanti d'oggetti di gomma a) e 3 macinatori voranti in galvano-plastica 4 a) e 10 b) e 6 negozianti di uccelli vivi, ecc. — (7) Compreso 1 smaltatore b) e 18 fabbricanti di perle e conciatore di cortecce b) e 2 fabbricanti d'olio di lino a). — (11) Compreso 1 macinatore di cortecce b), e 1 fabbricante d'olio di lino a). — (12) Com-

(esclusi i bambini fino ad otto anni compiuti).

Professioni per Circondari.

				CIRCONDARI DELLA PROVINCIA DI MILANO																Numero d'ordine	
PATTI				ABBIATEGRASSO				GALLARATE				LODI				MILANO					
Capoluogo		Altri Comuni		Capoluogo		Altri Comuni		Capoluogo		Altri Comuni		Capoluogo		Altri Comuni		Capoluogo		Altri Comuni			
M.	F.	M.	F.	M.	F.	M.	F.	M.	F.	M.	F.	M.	F.	M.	F.	M.	F.	M.	F.		
...	37	...	1	...
...	2	...	1	...	7	...	12	...	8	...	361	...	2	...	
...	2	119	
4	...	33	...	33	...	104	2	15	1	82	3	120	...	614	2	1026	30	181	...		
...	...	16	...	1	2	15	1		
2	1	1	1	1	3	1	13	4	2	...		
2	1	1	4	44	6	3	...		
3	...	3	...	1	33	1	14	...	20	...	747	4	15	...		
...	1	16	...	2	102	16	4	...		
...	1	14	...	15	...	10	...	3	...	563	...	7	...		
1	...	1	...	4	...	8	...	2	...	55	1	33	...	29	...	1241	1	33	...		
5	...	16	...	7	...	11	2	14	1	101	7	73	4	63	...	4937	172	40	...		
6	...	6	...	2	...	11	11	...	8	1	16	...	71	...	20	1		
...	...	2	2	1	1	3	...	6	1	8	...	4	...		
...	7	4	1	...	30	26		
23	...	77	...	50	2	140	4	47	2	323	18	283	10	763	4	9314	260	312	1		
...	...	2	2	1	2	...	8	...	5	3	101	5	16	...		
...	...	2	4	9	...	4	...	26	1	5	...		
13	...	7	...	10	2	19	...	14	1	46	3	15	5	27	...	96	5	58	4		
2	...	22	3	4	1	6	...	2	2	37	2	6	1	67	5	23	2	10	...		
...	...	1	4	...	1	...	2	13	1	9	...		
...	4	...	4	...	5	...	20	...	1	...	23	...	27	...	23	...		
...	...	1	...	1	...	2	29	...	2	...	131	1	8	...	24	...		
2	...	4	1	7	...	4	2	4	7	27	10	29	2	26	11	349	93	23	5		
...	...	5	...	9	...	4	1	7	1	13	6	28	...	23	2	394	9	19	5		
2	1	1	2	1	...	3	5	20	8	20	7	23	6	156	114	21	11		
...	...	12	1	...	4	17	6	1	...	13	22	3	6	12	9	56	37	14	11		
...	2	...	1	1	...	48	2		
1	...	2	1	...	46	12	1	...	49	2	4	...		
5	2	9	...	10	1	31	14	75	6	79	16	34	13	53	10	594	65	86	10		
8	...	40	1	10	2	14	6	85	1	23	10	32	4	62	4	758	20	31	4		
...	1	1	4	2	...	2	1	185	68	7	2		
...	3	2	...	2	3	146	30	3	...		
4	...	12	3	...	6	1	3	...	6	1	70	6	3	...		
...	...	6	1	1	...	2	...	3	...	36	3	1	...		
1	...	5	1	7	2	7	1	38	...	16	1	11	...	256	63	13	2		
...	...	3	...	2	...	3	6	...	3	...	15	2	195	5	7	...		
...	1	...	2	1	1	...	6	2	69	15		
...	1	2	15	4		
3	...	7	...	2	1	2	...	5	1	6	1	25	6	50	2	128	20	15	4		
1	...	8	...	3	...	2	...	4	18	7	24	1	187	...	16	...		
...	1	1	...	1	6	3	5	3	95	29	2	...		
...	1	1	3	...	4	1	123	9	2	...		
5	1	22	1	...	2	36	12	8	4	36	8	11	7	37	15	164	173	46	36		
5	...	31	1	11	15	4	1	13	9	18	2	42	21	191	22	21	23		
...	20	8		
...	1	1	10	2		

COMMERCIO.

TAV. I. — POPOLAZIONE CLASSIFICATA PER PROFESSIONI

Censimento 1881.

Numero d'ordine	PROFESSIONI O CONDIZIONI	Segue MASSA E GARRARA				CIRCONDARI DELLA PROVINCIA DI MESSINA											
		PONTREMOLI				CASTROREALE				MESSINA				MISTRETTA			
		Capoluogo		Altri Comuni		Capoluogo		Altri Comuni		Capoluogo		Altri Comuni		Capoluogo		Altri Comuni	
		M.	F.	M.	F.	M.	F.	M.	F.	M.	F.	M.	F.	M.	F.	M.	F.
19	Negozianti di ferrarecce. { a) b)	2	...	1	1	...	8	2	1	...
20	Negozianti di armi e munizioni. a)	3
22	Negozianti di zolfo greggio e raffinato	1	...	3	...	1
24	Librai e negozianti di musica { a) b)	2	3
25	Negozianti di carta e cartolai. { a) b)	2	1	...
26	Negozianti di oggetti di antichità. a)
28	Negozianti di stracci ed ossa { a) b)	2	2	15	9	...	1	1
29	Rigattieri.	1	7	...	4	...	1	1
30	Negozianti di bozzoli e di semi di bachi.	2	...	5	...	2	1
31	Negozianti di formaggi e di burro.	1	2	2	2	2	1
33	Negozianti di generi diversi.	1	1	24	...	24	4	7	19	16	2
	TOTALE	36	13	41	7	14	1	280 (1)	88	747 (2)	249	321 (4)	90	46	...	122	13
	TOTALE della IV Categoria	44	13	58	7	19	1	342	89	1743	262	419	92	57	...	154	13

CATEGORIA V. —

I. Trasporti per vie ferrate ed ordinarie.
Poste, telegrafi e telefoni.

1	Impiegati al servizio delle ferrovie	36	...	308	...	37
2	Cantonnieri ferroviari	38	1	2
3	Portalettere e guarda-fili telegrafici.	2	...	2	13	...	55	...	14	...	2	...	10	...
4	Impiegati al servizio dei telefoni	1
5	Impiegati al servizio delle diligenze.	2	5	...	5	4	...
6	Affitta carrozze, cavalli e asini.	9	...	2
7	Cocchieri di vetture pubbliche.	11	...	6	...	26	...	156	...	311	...	138	...	26	...	305	...
8	Carrettieri e mulattieri	7	1	10	...	11	...	233	4	107	...	283	...	37	...	150	...
9	Stallieri	1	2	3	7	...	1	3	...
	TOTALE	23	1	18	...	37	...	492	8	796	2	473	...	65	...	472	...

II. — Navigazione.

1	Proprietari di navi e armatori	6	...	2	...	24	10	...
2	Proprietari e noleggiatori di barche.
3	Capitani e ufficiali di marina mercantile.	158	...	54
4	Piloti e marinai	7	...	174	...	1888	...	1654	5	84	...
5	Barcaioli e conduttori di zattere.	2	...	51	...	1	1	...
6	Custodi d'argini e navalestri	2	1
	TOTALE	7	...	184	...	2100 (3)	...	1734	5	95	...
	TOTALE della V Categoria	23	1	18	...	44	...	676	8	2896	2	2207	5	65	...	567	...

(1) Compreso 1 negoziante di strumenti d'ottica e chirurgia a). — (2) Compresi 4 negozianti di strumenti musicali 2 a) e 2 b), e 1 di strumenti e 2 b). — (6) Compreso 1 negoziante di stampe, quadri, ecc. b). — (7) Compresi 5 negozianti di cavalli a), 2 di armi e munizioni b), 3 di stru (8) Compreso 1 negoziante di strumenti d'ottica e chirurgia a), 8 di stampe, quadri ecc, 4 a) e 4 b) e 3 di strumenti musicali a).

(esclusi i bambini fino ad otto anni compiuti).

Professioni per Circondari.

CIRCONDARI DELLA PROVINCIA DI MILANO																				Numero d'ordine	
PATTI				ABBIATEGRASSO				GALLARATE				LODI				MILANO					
Capoluogo		Altri Comuni		Capoluogo		Altri Comuni		Capoluogo		Altri Comuni		Capoluogo		Altri Comuni		Capoluogo		Altri Comuni			
M.	F.	M.	F.	M.	F.	M.	F.	M.	F.	M.	F.	M.	F.	M.	F.	M.	F.	M.	F.		
2	...	2	...	2	...	8	1	6	2	8	5	13	1	12	1	90	12	7	...	19	
...	...	1	3	...	5	6	1	80	...	3	...	20
...	9	1	22
...	1	2	111	11	1	...	24	
...	1	3	136	6	1	...	25	
...	4	16	...	4	3	7	4	149	26	11	1	26	
...	5	8	...	20	1	2	1	342	19	3	...	28	
...	1	27	2	26	
...	3	6	1	11	...	5	3	4	...	68	23	25	1	...	28	
...	2	3	...	7	22	4	4	4	2	...	9	6	28	15	29	
...	3	...	1	...	1	...	1	...	3	7	2	19	53	33	3	1	30	
3	...	7	1	13	1	1	2	175	11	1	...	31	
...	...	1	2	8	1	9	2	24	...	94	2	196	38	34	1	33	
6	...	15	1	2	...	1	4	
63	4	228	15	94	17	192	68	250	45	582 (5)	123	362	84	836 (6)	136	6046 (7)	1011 (8)	600	136	...	
86	4	305	15	144	19	332	72	297	47	905	141	645	94	1599	140	15360	1271	912	137	...	

TRASPORTI.

1	9	...	16	...	27	...	86	2	23	...	58	...	1474	...	72	4	1
...	12	...	53	7	10	...	125	6	19	4	99	14	49	...	148	32	2
1	...	7	...	10	...	5	...	1	...	28	...	10	...	18	3	222	...	16	...	3
...	2	39	8	2	...	4
1	...	4	13	...	3	...	29	...	50	...	26	...	407	...	50	...	5
...	1	178	11	6
17	...	80	...	7	...	45	...	9	...	53	...	53	...	171	...	1633	...	53	...	7
44	...	185	...	77	...	407	...	41	...	244	2	140	...	784	...	1034	...	586	...	8
...	8	...	11	...	5	...	9	...	31	3	55	...	436	...	43	1	9
64	...	276	...	123	...	552	7	96	...	574	10	326	8	1211	17	5472	19	970	37	...
...	...	3	1
2	...	2	47	15	2
15	...	8	3
112	...	158	4
...	...	2	...	22	...	24	120	...	44	1	104	...	34	...	54	...	5
...	3	...	10	27	14	23	...	6
129	...	173	...	25	...	81	147	...	44	1	118	...	49	...	77
193	...	449	...	148	...	633	7	96	...	721	10	370	9	1329	17	5521	19	1047	37	...

d'ottica e chirurgia a). — (3) Compreso 1 palombaro. — (4) Compreso 1 negoziante di cavalli b). — (5) Compresi 6 negozianti di cavalli 4 a) menti d'ottica e chirurgia 2 a) e 1 b), 5 di oggetti d'antichità b), 37 di stampe, quadri, ecc. 27 a) e 10 b) e 10 di strumenti musicali 8 a) e 2 b)

Censimento 1881.

TAV. I. — POPOLAZIONE CLASSIFICATA PER PROFESSIONI

Numero d'ordine	PROFESSIONI O CONDIZIONI	Segue MASSA E CARRARA				CIRCONDARI DELLA PROVINCIA DI MESSINA											
		PONTREMOLI				CASTROREALE				MESSINA				MISTRETTA			
		Capoluogo		Altri Comuni		Capoluogo		Altri Comuni		Capoluogo		Altri Comuni		Capoluogo		Altri Comuni	
		M.	F.	M.	F.	M.	F.	M.	F.	M.	F.	M.	F.	M.	F.	M.	F.

CATEGORIA VI. — CAPITALISTI

1	Capitalisti, benestanti, ecc.	99	197	312	363	111	274	2178	3031	2446	2959	2237	2618	147	302	713	1021
2	Pensionati	24	10	10	2	3	18	37	9	290	193	89	47	5	4	24	15
	TOTALE della VI Categoria . . .	123	207	322	365	114	292	2215	3040	2736	3152	2326	2665	152	306	737	1036

CATEGORIA VII. — IMPIEGATI PRIVATI E

1	Intendenti ed esattori privati	1	...	12	...	324	...	73	...	4	...	9	...
2	Scritturali e copisti.	11	...	3	8	...	122	...	28	...	5	...	8	...
3	Governanti e damigelle di compagnia	1	1	...	4	1	32	...	9	...	2	...	3
4	Nutrici	6	...	2	...	1	...	20	...	124	...	18	...	2	...	5
5	Cuochi, credenzieri e dispensieri.	2	6	3	2	1	...	13	...	243	18	30	...	5	...	1	...
6	Servitori, domestici, portinai e fantesche.	37	216	69	279	54	141	435	908	765	3160	274	818	62	166	68	249
7	Guardaboschi privati	7	4	...
8	Guardie campestri private	1	...	1	...	43	62	...
9	Camerieri e cuochi di bastimenti
10	Camerieri di trattoria, birreria e caffè. .	13	17	12	7	5	19	35	101	281	492	77	66	17	2	20	9
12	Bigliardieri, biscazzieri	6
	TOTALE della VII Categoria . . .	63	246	88	290	62	162	555	1033	1742	3826	482	911	93	172	172	266

CATEGORIA VIII. — DIFESA

1	Esercito (uffic. soldati e veterani)	10	...	18	...	12	...	63	...	1529	...	311	...	96	...	72	...
2	Marina da guerra.	1	549	...	1
	TOTALE della VIII Categoria . . .	10	...	19	...	12	...	63	...	2078	...	312	...	96	...	72	...

CATEGORIA IX. — AMMINISTRAZIONE

1	Impiegati governativi.	39	...	13	...	23	...	98	...	770	...	107	2	35	...	40	...
2	Impiegati provinciali	1	...	16	...	2
3	Impiegati comunali	5	...	10	...	19	...	172	...	312	...	77	...	20	...	60	...
4	Impiegati diplomatici e consolari	17
5	Impiegati di corpi morali	1	1	...	17	3	1	...	1
6	Guardie e visitatrici doganali.	1	54	...	519	2	100	...	1	...	28	...
7	Guardie e visitatrici daziarie	1	6	...	35
8	Guardie municipali	3	...	1	...	4	...	19	...	27	...	7	...	7	...	6	...
9	Guardie campestri (escluse le private).	2	3
10	Guardie di pubblica sicurezza.	5	...	18	...	62	...	17	...	10	...	9	...
11	Guardie carcerarie	3	1	1	...	4	...	25	5	15	...	4	1	2	...

(1) Compresa 2 guide.

(esclusi i bambini fino ad otto anni compiuti).

Professioni per Circondari.

																CIRCONDARI DELLA PROVINCIA DI MILANO								Numero d'ordine
PATTI				ABBIATEGRASSO				GALLARATE				LODI				MILANO								
Capoluogo		Altri Comuni		Capoluogo		Altri Comuni		Capoluogo		Altri Comuni		Capoluogo		Altri Comuni		Capoluogo		Altri Comuni						
M.	F.	M.	F.	M.	F.	M.	F.	M.	F.	M.	F.	M.	F.	M.	F.	M.	F.	M.	F.					
43	308	1464	1614	43	141	263	764	45	458	454	824	221	839	717	2179	3521	8054	351	888	1				
7	16	16	20	10	4	31	39	10	9	54	62	103	55	66	65	1378	1479	51	63	2				
50	324	1480	1634	53	145	294	803	55	467	508	886	324	894	783	2244	4899	9533	402	951					

E PENSIONATI. — GRUPPO UNICO.

2	...	41	...	6	...	31	54	...	37	...	29	...	740	19	81	6	1
17	...	18	...	3	...	11	...	1	...	14	...	57	...	48	...	354	5	4	...	2
...	2	...	3	1	8	...	3	1	...	3	...	13	...	268	1	9	3	
...	2	...	12	1	9	...	1	210	...	5	4	
23	...	8	...	12	...	78	3	10	2	58	10	52	2	118	5	2160	677	167	9	5
67	231	434	933	45	134	153	521	29	190	324	798	167	1012	601	1262	3233	14212	351	1230	6
...	...	2	...	5	...	20	6	2	3	...	7
22	...	57	1	40	...	197	1	91	1	136	1	23	...	238	2	8
...	1	9
19	19	25	22	45	29	229	115	36	3	255	261	132	44	326	179	2969	2110	293	438	10
2	...	1	1	12
152	254	586	971	157	171	720	644	76	195	803	1080	445	1062	1260	1460	9479	17501	1138	1699	

PERSONALE DI SERVIZIO. — GRUPPO UNICO.

2	...	41	...	6	...	31	54	...	37	...	29	...	740	19	81	6	1
17	...	18	...	3	...	11	...	1	...	14	...	57	...	48	...	354	5	4	...	2
...	2	...	3	1	8	...	3	1	...	3	...	13	...	268	1	9	3	
...	2	...	12	1	9	...	1	210	...	5	4	
23	...	8	...	12	...	78	3	10	2	58	10	52	2	118	5	2160	677	167	9	5
67	231	434	933	45	134	153	521	29	190	324	798	167	1012	601	1262	3233	14212	351	1230	6
...	...	2	...	5	...	20	6	2	3	...	7
22	...	57	1	40	...	197	1	91	1	136	1	23	...	238	2	8
...	1	9
19	19	25	22	45	29	229	115	36	3	255	261	132	44	326	179	2969	2110	293	438	10
2	...	1	1	12
152	254	586	971	157	171	720	644	76	195	803	1080	445	1062	1260	1460	9479	17501	1138	1699	

DEL PAESE. — GRUPPO UNICO.

52	...	61	...	12	...	40	...	13	...	68	...	633	...	78	...	6100	...	92	...	1
...	...	1	5	2
52	...	62	...	12	...	40	...	13	...	68	...	633	...	78	...	6105	...	92	...	

CIVILE (ESCLUSO L'INSEGNAMENTO) — GRUPPO UNICO.

51	...	64	1	18	2	20	2	25	...	65	5	71	1	51	4	1347	45	39	3	1
5	...	6	1	47	2
15	...	52	...	5	...	72	...	11	...	53	...	44	...	78	...	543	...	57	...	3
...	19	4
1	...	1	2	...	3	11	5	6	...	292	1	2	...	5
14	...	39	...	6	...	1	...	9	...	15	...	5	77	...	7	...	6
6	...	4	1	...	48	281	7
...	...	12	...	4	...	6	7	...	19	...	8	...	150	8
...	24	...	3	...	45	26	3	...	9
5	...	13	259	10
6	...	2	...	1	1	...	7	...	10	1	5	...	80	2	5	...	111

Censimento 1881.

TAV. I. — POPOLAZIONE CLASSIFICATA PER PROFESSIONI

Numero d'ordine	PROFESSIONI O CONDIZIONI	Segue MASSA E GARRARA				CIRCONDARI DELLA PROVINCIA DI MESSINA											
		PONTREMOLI				CASTROREALE				MESSINA				MISTRETTA			
		Capoluogo		Altri Comuni		Capoluogo		Altri Comuni		Capoluogo		Altri Comuni		Capoluogo		Altri Comuni	
		M.	F.	M.	F.	M.	F.	M.	F.	M.	F.	M.	F.	M.	F.	M.	F.
12	Guardie forestali (escluse le private) . .	2	3	...	8	...	10	...	6	...	4	...	7	...
13	Pompieri	21
14	Inservienti governativi	1	38	1
15	Inservienti provinciali e comunali	4	...	2	...	17	...	29	...	73	6	55	1	8	4	18	...
16	Inservienti di corpi morali	3	2	1	2
	TOTALE della IX Categoria. . .	58	1	29	...	73	...	410	...	1945	18	391	5	91	5	170	...

CATEGORIA X.

I. — Culto cattolico.

1	Sacerdoti	72	...	98	...	45	...	252	...	362	...	383	...	49	...	162	...
2	Chierici	1	...	7	...	1	...	5	1	...
3	Monaci, laici, suore e converse	2	5	...	19	17	19	201	3	57	...	8	3	56
4	Sagrestani	6	19	...	10	...	24	...	3	...	19	...
	TOTALE della X Categoria. . .	78	2	98	...	46	5	297	17	393	201	415	57	52	8	185	56

CATEGORIA XI. — GIURISPRU

1	Avvocati	10	...	4	...	9	...	34	...	171	...	27	...	9	...	22	...
2	Procuratori	2	...	69	...	3
3	Notai	5	...	4	36	...	35	...	44	...	3	...	17	...
	TOTALE della XI Categoria. . .	15	...	8	...	9	...	72	...	275	...	74	...	12	...	39	...

CATEGORIA XII. — PROFESSIONI

1	Medici e chirurghi	7	...	11	...	3	...	56	...	93	...	44	...	8	...	25	...
2	Farmacisti	3	...	3	...	1	...	44	...	44	...	17	...	4	...	15	...
3	Veterinari	2	...	3	7	1	
4	Dentisti	1	1
5	Fluotomi	5	...	6	...	16	1	1	...
7	Levatrici	3	...	2	...	6	...	35	...	66	...	51	...	2	...	9
8	Infermieri	2	4	1	...	1	3	19	8	...	1	1	...	1
9	Semplicisti e venditori di sanguisughe	1	1	1
	TOTALE della XII Categoria. . .	16	7	20	2	12	7	111	37	196	87	103	51	17	3	52	10

(1) Compreso 1 di altro culto cristiano. — (2) Compresi 9 di altro culto cristiano e 1 rabbino. — (3) Compresi 9 callisti.

esclusi i bambini fino ad otto anni compiuti).

Professioni per Circondari.

CIRCONDARI DELLA PROVINCIA DI MILANO																				Numero d'ordine
PATTI				ABBIATEGRASSO				GALLARATE				LODI				MILANO				
Capoluogo		Altri Comuni		Capoluogo		Altri Comuni		Capoluogo		Altri Comuni		Capoluogo		Altri Comuni		Capoluogo		Altri Comuni		
M.	F.	M.	F.	M.	F.	M.	F.	M.	F.	M.	F.	M.	F.	M.	F.	M.	F.	M.	F.	
2	...	4	1	12
...	1	1	...	1	90	13
7	...	4	...	2	11	...	2	...	103	5	3	...	14
11	...	66	2	3	...	26	2	6	...	52	1	20	1	90	...	278	47	43	...	15
..	1	2	3	...	1	...	1	4	3	2	4	...	103	1	16
123	...	267	3	41	4	154	4	59	...	247	10	244	10	271	4	3669	101	159	5	

CULTO.

47	...	301	...	10	...	134	...	14	...	206	...	86	...	227	...	561	...	228	...	1
2	...	9	...	1	24	...	3	...	9	...	56	...	11	...	2
1	4	24	100	27	...	57	3	34	49	307	...	15	3
11	...	42	...	2	...	37	...	3	...	47	...	27	15	84	...	105	30	44	...	4
61	4	376	100	13	...	171	...	17	...	277	27	116	72	323	34	781 (2)	337	283	15	

DENZA. — GRUPPO UNICO.

14	...	25	4	...	2	...	8	...	27	...	14	...	460	...	4	...	1
...	...	1	2	...	3	...	1	...	11	2
3	...	30	...	2	...	3	...	3	...	3	...	12	...	15	...	272	...	4	...	3
17	...	56	...	2	...	7	...	5	...	13	...	42	...	30	...	743	...	8	...	

SANITARIE. — GRUPPO UNICO.

12	...	58	...	4	...	30	...	4	...	37	...	22	...	63	...	344	...	48	...	1
8	...	13	...	4	...	17	...	3	...	20	...	7	...	25	1	91	...	23	...	2
1	...	32	...	3	...	11	...	3	...	14	...	15	...	19	...	166	...	22	...	3
...	1	...	5	...	1	...	3	...	6	...	12	...	20	...	7	...	4
...	1	1	...	30	2	5
...	...	6	3	7
...	5	...	29	...	3	...	49	...	3	...	69	...	14	...	69	...	210	...	70	8
...	1	...	1	6	13	5	5	5	3	6	12	24	27	9	5	184	366	12	12	9
...	...	5	2	1	13	9	...	1	9
21	6	116	30	18	16	68	54	16	6	81	81	79	42	129	75	857 (3)	587	112	83	

Censimento 1881.

TAV. I. — POPOLAZIONE CLASSIFICATA PER PROFESSIONI

Numero d'ordine	PROFESSIONI O CONDIZIONI				GIRCONDARI DELLA PROVINCIA DI MESSINA											
					Segue MASSA E CARRARA				CASTROREALE				MESSINA			
	PONTREMOLI				Capoluogo		Altri Comuni		Capoluogo		Altri Comuni		Capoluogo		Altri Comuni	
	M.	F.	M.	F.	M.	F.	M.	F.	M.	F.	M.	F.	M.	F.	M.	F.

CATEGORIA XIII. — ISTRUZIONE ED EDUCA

1	Professori, direttori e maestri.	17	23	8	17	11	7	68	30	217	122	78	42	12	14	28	19
2	Istitutori e prefetti di camerata.	1	...	2	16	3	...	1	...	1
	TOTALE della XIII Categoria.	17	23	8	18	11	9	68	30	233	125	78	43	12	15	28	19

I. — Arti figurative.

CATEGORIA XIV. — BELLE

1	Pittori, scenografi e miniatori.	3	6	...	209	...	10	...	2
2	Scultori e modellatori	3	...	53	3
3	Disegnatori.	2	3
4	Incisori.	1	14
5	Cesellatori	1
6	Fotografi.	2	...	16	...	1
	TOTALE	5	...	1	11	...	296	...	11	...	5
	II. — Musica, drammatica, ginnastica.																
1	Impresari ed agenti teatrali.
2	Maestri di musica, di canto, suonatori, ecc.	1	6	34	...	138	4	29	...	1	9	...
3	Cantanti e coristi.	14	3
4	Coreografi, ballerini e mimi.	2	2
5	Artisti drammatici	12	7	3	2
6	Artisti teatrali in genere	1	3	1	4
7	Burattinai
8	Maestri d'arme, di ballo e di ginnastica.	1	17	2	1
9	Attrezzisti di teatro.	3
	TOTALE	2	6	...	35	3	187	22	33	2	1	...	9
	TOTALE della XIV Categoria.	7	...	1	6	...	46	3	483	22	44	2	6	...	9

I. — Lettere.

CATEGORIA XV. — LETTERE

1	Letterati, pubblicisti	22	...	2
	II. — Scienze applicate.								(1)								
1	Ingegneri.	10	...	1	3	...	78	...	8	...	2	...	6
2	Architetti.	5	...	13	1
3	Agronomi ed agrimensori.	1	...	1	...	2	32	...	37	...	33	...	7	...	13
	TOTALE	11	...	2	...	2	40	...	128	...	41	...	9	...	20
	TOTALE della XV Categoria.	11	...	2	...	2	40	...	150	...	43	...	9	...	20

(1) Compresi 16 traduttori ed interpreti — (2) Compresi 18 traduttori ed interpreti.

esclusi i bambini fino ad otto anni compiuti).

Professioni per Circondari.

CIRCONDARI DELLA PROVINCIA DI MILANO																				Numero d'ordine
PATTI				ABBIATEGRASSO				GALLARATE				LODI				MILANO				
Capoluogo		Altri Comuni		Capoluogo		Altri Comuni		Capoluogo		Altri Comuni		Capoluogo		Altri Comuni		Capoluogo		Altri Comuni		
M.	F.	M.	F.	M.	F.	M.	F.	M.	F.	M.	F.	M.	F.	M.	F.	M.	F.	M.	F.	

ZIONE PUBBLICA E PRIVATA — GRUPPO UNICO.

14	4	41	27	8	26	50	138	14	52	144	291	104	120	128	289	515	1749	111	241	1
2	...	1	2	1	...	40	110	...	8	2
16	4	42	27	8	26	50	138	14	52	144	291	104	122	129	289	555	1859	111	249	

ARTI E GINNASTICA.

1	...	8	...	1	...	4	19	...	6	3	203	9	3	...	1
...	...	1	2	...	5	...	1	...	86	1	1	...	2
...	2	3	...	7	3	2	...	208	23	3	...	3
...	1	1	1	...	67	1	2	...	4
...	1	4	173	5
1	1	3	6	154	6	1	...	6
2	...	9	...	3	2	4	...	4	...	25	...	28	6	4	...	891	40	10	...	
...	1	43	1	1	...	1
9	...	33	...	5	...	30	...	5	...	18	...	22	6	119	3	510	104	25	...	2
...	...	1	1	...	3	5	272	314	3
...	57	217	4
...	71	55	1	3	5
...	2	6	1	...	25	31	6
...	3	1	...	2	...	7	2	2	...	1	...	7
...	2	...	2	...	1	...	35	...	1	...	8
...	1	37	...	1	...	9
9	...	34	...	5	...	33	...	5	...	22	...	33	17	128	5	1052	722	30	3	
11	...	43	...	8	2	37	...	9	...	47	...	61	23	132	5	1943	762	40	3	

E SCIENZE APPLICATE.

...	...	1	1	...	2	...	156 (2)	3	2	...	1
6	...	4	...	4	...	18	...	11	...	23	...	39	...	49	...	730	...	26	...	1
...	...	1	2
3	...	13	...	1	...	2	4	...	1	...	2	...	23	...	3	...	3
9	...	18	...	5	...	20	...	11	...	27	...	40	...	51	...	753	...	29	...	
9	...	19	...	5	...	20	...	11	...	27	...	41	...	53	...	909	3	31	...	

Censimento 1881.

TAV. I. — POPOLAZIONE CLASSIFICATA PER PROFESSIONI

Numero d'ordine	PROFESSIONI O CONDIZIONI				CIRCONDARI DELLA PROVINCIA DI MESSINA											
					Segue MASSA E CARRARA				CASTROREALE				MESSINA			
	PONTREMOLI				Capoluogo		Altri Comuni		Capoluogo		Altri Comuni		Capoluogo		Altri Comuni	
	M.	F.	M.	F.	M.	F.	M.	F.	M.	F.	M.	F.	M.	F.	M.	F.

CATEGORIA XVI. — PROFESSIONI

1	Suonatori ambulanti	12
2	Saltimbanchi, ecc.	2	1
3	Merciaiutoli ambulanti	4	...	8	1	1	...	32	9	73	7	57	6	3	...	7
4	Cenciaiuoli e arrotini ambulanti	1	...	1	25	...	2	1
5	Spazzacamini
6	Calderai girovaghi	17	2
	TOTALE della XVI Categoria	5	...	9	1	1	...	59	10	104	7	57	6	5	...	8

CATEGORIA XVII. — PERSONALE

1	Facchini e brentatori	9	6	...	142	...	570	...	250	...	13	...	32
2	Accenditori di fanali	13	1	6	...	4	1	...
3	Lustrascarpe	1	...	6	...	44
4	Acquaiuoli	37	59	1	...	1
5	Affissatori	1
6	Venditori di giornali, fiammiferi, ecc.	2	...	1	...	1	1	1
7	Operai senza specificazione d'industria	3	1	...	1	...	36	148	41	61	13	...	23	24
	TOTALE della XVII Categoria	9	...	3	1	7	1	150	36	814	101	319	13	17	2	56

CATEGORIA XVIII. — DETENUTI, PROSTITI

1	Detenuti che non lavorano	8	3	...	1	3	...	3	...	280	58	3	1
2	Condutt. di case di tolleranza e prostitute	223	...	21	...	3	...
3	Mendicanti	8	19	16	25	9	19	172	315	280	375	284	349	17	42	35
	TOTALE della XVIII Categoria	16	22	16	26	12	19	175	315	560	656	207	371	17	45	35

CATEGORIA XIX. — SENZA PRO

1	Allievi delle scuole	166	34	412	172	89	83	714	368	3876	2093	1102	530	168	91	455	195
2	Attendenti alle cure domestiche	734	...	1320	...	97	15	7319	...	23601	...	11279	...	3283	...	2048
3	Ricoverati negli ospedali, ecc.	5	3	2	2	...	130	61	11	8	
	TOTALE della XIX Categoria	171	771	412	1492	89	182	731	7687	4006	25755	1113	11817	168	3374	455	2243

CATEGORIA XX. — SENZA DETER

1	Al di sotto di 15 anni	656	674	619	817	133	120	1706	2085	3140	4257	2375	3168	362	517	1191	1389
2	Al di sopra di 15 anni	52	32	447	51	23	...	267	396	252	778	255	364	16	67	59	71
	TOTALE della XX Categoria	708	706	1066	868	156	120	1973	2481	3392	5035	2630	3532	378	584	1250	1460
	TOTALE GENERALE	4130	5493	7245	8824	3277	3673	32578	34857	50954	50706	34540	36791	4592	5253	16307	16469

(esclusi i bambini fino ad otto anni compiuti).

Professioni per Circondari.

				CIRCONDARI DELLA PROVINCIA DI MILANO												Numero d'ordine				
PATTI				ABBIATEGRASSO				GALLARATE				LODI					MILANO			
Capoluogo		Altri Comuni		Capoluogo		Altri Comuni		Capoluogo		Altri Comuni		Capoluogo		Altri Comuni			Capoluogo		Altri Comuni	
M.	F.	M.	F.	M.	F.	M.	F.	M.	F.	M.	F.	M.	F.	M.	F.		M.	F.	M.	F.

GIROVAGHE. — GRUPPO UNICO.

...	8	...	8	...	5	...	27	1	52	7	70	...	248	24	61	...	1
...	...	1	...	1	4	1	1	...	7	4	2	...	2	
6	1	23	2	7	...	17	1	6	1	126	12	47	8	238	8	596	79	95	15	3
...	...	1	...	1	...	23	1	13	...	35	6	1	...	3	2	159	54	7	...	4
...	1	19	...	16	...	6	...	145	...	12	...	5
...	4	7	...	2	...	3	...	5	...	4	...	6
6	1	25	2	17	...	53	6	24	1	214	19	119	16	320	10	1160	161	181	15	

DI FATICA. — GRUPPO UNICO.

31	...	79	...	40	...	12	...	60	...	120	...	202	...	200	...	4742	...	500	...	1
1	3	...	1	...	1	...	27	2
...	...	2	4	1	53	...	2	...	3
...	5	4
...	2	1	16	5
...	2	...	1	1	...	5	...	9	...	160	32	1	...	6
...	...	51	3	10	15	6	3	7	13	...	1053	67	41	13	7
32	...	132	8	42	...	23	...	66	...	139	6	213	7	223	...	6051	99	544	13	

TUTE E MENDICANTI. — GRUPPO UNICO.

42	12	1	...	2	1	2	...	89	5	499	42	1
...	4	...	1	2	16	6	248	2
15	22	67	137	21	9	90	38	17	8	86	68	26	22	356	216	138	123	200	76	3
57	38	66	138	23	10	90	38	17	8	88	68	117	43	356	216	643	413	200	76	

FESSIONE. — GRUPPO UNICO.

138	134	644	365	228	260	1314	1244	327	383	4282	2176	1164	870	3500	3797	10381	10328	4740	4505	1
...	1346	2	6505	...	545	...	7388	...	863	24	10597	3	2115	4	15232	...	39910	12	10097	2
7	9	...	6	16	16	275	252	135	200	932	628	1	1	3
145	1489	646	6876	228	805	1314	8632	327	1246	4322	12789	1442	3237	3639	19229	11313	50866	4753	14603	

MINAZIONE. — GRUPPO UNICO.

452	376	2510	2690	31	38	1777	1880	4	15	572	1960	96	241	1974	2145	322	705	1069	1295	1
15	2	177	151	58	32	139	177	12	26	496	289	59	88	356	340	1322	1281	241	590	2
467	378	2687	2841	89	70	1916	2057	16	41	1068	2249	155	329	2330	2485	1644	1986	1310	1885	
3629	3648	32507	34224	4076	4250	36470	35503	3156	3444	53551	52442	10786	10514	57193	57049	139407	134142	66529	61891	

(esclusi i bambini fino ad otto anni compiuti).

Professioni per Circondari.

CIRCONDARI DELLA PROVINCIA DI NAPOLI																CIRCOND. DELLA PROV. DI NOVARA				Numero d'ordine
CASORIA				CASTELLAMMARE				NAPOLI				POZZUOLI				BIELLA				
Capoluogo		Altri Comuni		Capoluogo		Altri Comuni		Capoluogo		Altri Comuni		Capoluogo		Altri Comuni		Capoluogo		Altri Comuni		
M.	F.	M.	F.	M.	F.	M.	F.	M.	F.	M.	F.	M.	F.	M.	F.	M.	F.	M.	F.	
...	...	238	15	57	1	1109	250	43	8	1167	25	148	4	1219	23	123	143	7463	6460	1
17	...	3950	1718	7	4	472	1	15	2	205	4	979	776	71	49	827	410	2
183	6	3215	152	392	3	2079	496	1169	84	2108	127	282	13	994	25	9	...	175	38	3
...	...	2	4	...	17	...	8	...	1	...	4	22	...	4
34	...	303	4	316	20	3792	3640	793	384	433	416	845	9	1771	...	8	45	4242	13644	5
1124	43	11853	3422	450	28	10767	1522	1587	270	5442	977	260	3	4296	124	232	618	3144	8561	6
1358	49	19561	5311	1215	52	17758	5912	4681	747	9173	1547	1771	33	9263	948	443	855	15873	29113	
...	1	49	...	8
...	...	6	20	...	9	2	5	53	...	10
6	...	82	4	6	...	49	2	2	...	81	4	4	...	11	1	4	...	81	...	2
8	...	264	17	20	1	106	13	30	3	125	15	8	...	46	2	136	...	6
14	...	352	21	26	1	176	15	41	5	211	19	12	...	57	3	4	...	319	...	24
6	...	1	1	30	...	27	...	800	12	262	5	2	...	20	...	51	31	39	12	1
...	...	103	38	...	1	194	86	1488	1039	9	...	33	11	...	2	11	1	2
25	1	192	6	18	1	140	1	28	...	110	...	14	...	197	33	68	...	1
...	16	2	6	21	...	2
...	...	1	...	146	...	757	...	859	1	82	...	86	...	501	1
...	...	22	11	17	...	2
...	1	...	60	145	4
...	...	3	1	4	...	1	5
...	...	26	...	147	...	817	...	860	1	82	...	86	...	661	...	1	...	17	...	
3	...	72	177	...	169	...	119	...	45	...	138	35	1	1
						(4)						(5)						(6)		
1406	50	20308	5377	1436	55	19119	5930	6173	851	11445	2610	1940	33	10375	995	499	888	16388	29151	

DUZIONI INDUSTRIALI.

95	15	1262	2197	20	1	35	82	63	2	40	1	2	...	14	3	23	7	1
...	3	2	26	6	136	2	6	2	93	135	1	2
7	1050	23	8882	1	7	45	10040	43	347	4	2825	57	800	146	6308	49	
...	...	20	17	7	...	8	...	29	2	3	7	...	3
...	...	461	271	73	1	18	...	32	78	27	5	26	9	...	3
...	1	4	5	4
...	7	4	13	59	...	10	2

(4) 2 cavaatori di marmo e granito e 6 di combustibili fossili. — (5) 1 cavatore di zolfo. — (6) 5 cavaatori di minerali metalliferi.

Censimento 1881.

TAV. I. — POPOLAZIONE CLASSIFICATA PER PROFESSIONI

Numero d'ordine	PROFESSIONI O CONDIZIONI	Segue MILANO				CIRCONDARI DELLA PROVINCIA DI MODENA												
		MONZA				MIRANDOLA				MODENA				PAVULLO NEL FRIGNANO				
		Capoluogo		Altri Comuni		Capoluogo		Altri Comuni		Capoluogo		Altri Comuni		Capoluogo		Altri Comuni		
		M.	F.	M.	F.	M.	F.	M.	F.	M.	F.	M.	F.	M.	F.	M.	F.	
5	Tessitori di lino, canapa e iuta	4	1	9	3	2	1	19	...	8	...	2	
	{ a)	1	685	47	...	13	2	117	56	1	...	187	38	
	{ b)	12	2	...	4	1	
6	Filatori, orditori e scardassatori di cotone	29	349	330	567	18	3	
7	Tessitori di cotone	13	1	47	15	1	
	{ a)	587	846	2566	783	1	1	898	...	2	
	{ b)	4	1	
8	Preparatori e scardassatori di lana	6	4	7	5	11	
	{ a)	42
	{ b)	5	3	6	32	...	85	...	403	
9	Filatori e torcitori di lana	66	2	4	13	
10	Fabbr. di tessuti di lana e di tessuti misti di lana e cotone	46	46	62	4	44	...	3	35	...	13	140	
	{ a)	3	...	28	5	1	3	
	{ b)	40	271	335	10562	3	1	115	36	
11	Filatori, incannatori, orditori e torcitori di seta	
	{ a)	2	3	162	2	
	{ b)	3	
13	Fabbricanti di tessuti elastici	17	
	{ a)	1	1	
	{ b)	2	
16	Passamantieri e frangiai	7	...	27	84	
	{ a)	33	39	49	145	
	{ b)	1	
17	Fabbricanti di nastri	102	
	{ a)	1	
	{ b)	102	
18	Fabbricanti di merletti e veli e ricamatori di trine	44	8	13	1	8	...	7	...	1	...	12	1	...	
	{ a)	273	5	168	6	...	13	...	37	7	
	{ b)	2	
19	Tintori e stampatori di filati e stoffe	
	{ a)	2	
	{ b)	17	...	3	15	4	7	
22	Ricamatori a mano e a macchina	
	{ a)	1162	1601	4508	12651	26	178	125	2740	208	337	247 (1)	2603	4	196	45	1727	
	{ b)	
	TOTALE	
	II. — Cuoi.	
1	Conciatori e raffinatori di cuoi e di pellicce	6	...	1	2	2	
	{ a)	1	...	4	12	10	
	{ b)	
	III. — Vestiario.	
1	Fabbricanti di cappelli	53	9	3	3	1	...	5	...	11	3	5	...	2	...	4	...	
	{ a)	926	302	3	...	1	2	2	...	49	53	47	2	6	1	5	...	
	{ b)	5	40	93	1324	9	81	585	3879	
2	Fabbricanti di cappelli di paglia	6	36	50	
	{ a)	
	{ b)	13	1	10	13	3	
3	Modiste, crestaie e fabbr. di busti	12	1	...	3	...	39	5	
	{ a)	40	87	153	149	21	2	53	13	70	34	171	56	7	17	27	31	
	{ b)	46	255	157	221	78	68	366	205	276	782	298	371	10	33	45	193	
4	Sarti (compresi i fabbr. di vestuari militari, storici e religiosi)	482	...	851	...	61	...	418	...	470	...	377	...	25	...	216	
	{ a)	1	...	
	{ b)	7	...	1	41	11	3	...	
5	Confezionatori di biancheria e cucitrici	1	5	
	{ a)	5	5	1	
	{ b)	14	26	...	3	2	

(1) Compresi 2 tessitori di velluto a). — (2) Compresi 2 ricamatori in oro e argento a). — (3) Compresi 8 tessitori di velluti 3 a) e 5 b), matrici in oro e argento 2 a) e 11 b).

(esclusi i bambini fino ad otto anni compiuti).

Professioni per Circondari.

CIRCONDARI DELLA PROVINCIA DI NAPOLI														CIRCOND. DELLA PROV. DI NOVARA				Numero d'ordine			
CASORIA				CASTELLAMMARE				NAPOLI				POZZUOLI				BIELLA					
Capoluogo		Altri Comuni		Capoluogo		Altri Comuni		Capoluogo		Altri Comuni		Capoluogo		Altri Comuni		Capoluogo			Altri Comuni		
M.	F.	M.	F.	M.	F.	M.	F.	M.	F.	M.	F.	M.	F.	M.	F.	M.	F.		M.	F.	
2	7	19	135	6	7	1	2	3	12	3	25	94	61	5	
5	502	62	2771	92	1701	3	223	27	232	2	...	122	482	1	3	551	611	6	
...	...	2	3	8	10	2	...	1	3	1	7	
...	5	12	952	14	95	58	591	74	302	6	65	3	27	3	120	8	
...	1	80	44	1	3	56	7	7	5	30	10	7	...	21	4	9	
2	13	446	4743	1	791	891	6920	54	102	137	727	473	...	232	1	65	131	807	1865	10	
...	2	1	1	...	11	
...	...	1	1	2	...	20	9	26	16	62	187	12	
...	...	1	2	3	2	1	2	...	15	...	13	
...	35	6	62	1	198	5	12	34	26	37	2	585	314	14	
...	...	21	9	4	3	33	72	4	8	...	6	21	...	212	1	15	
...	...	291	1280	...	3	29	72	329	787	31	190	74	5	219	97	3836	1906	16	
...	1	...	1	...	10	17	
...	1	50	138	2	22	33	37	1	...	1	18	
...	1	2	4	...	21	3	19	
...	1	103	29	18	285	226	20	
...	2	3	21	
...	11	5	5	1	...	22	
6	16	2	23	
...	...	3	2	28	67	1	...	24	
...	...	3	2	2	111	...	3	10	16	25	
...	2	1	26	
...	1	...	50	27	
7	...	19	...	3	...	7	...	116	5	5	2	...	2	...	19	...	28	
...	...	185	2	33	...	44	...	386	12	19	...	2	...	6	...	121	...	527	163	29	
...	2	...	14	...	6	...	3	...	23	...	15	4	...	2	...	1	...	30	
...	10	...	23	...	19	...	18	5	427	...	174	...	2	1	10	...	6	...	6	31	
124	1643	2919	21433	155	930 (2)	1366	20144	1342 (3)	2696 (4)	735	4682	613	862	554	6976	507	286	6774	5303	32	
...	...	2	...	5	142	2	4	2	...	14	...	33	
...	...	23	...	76	1167	51	326	2	...	69	...	93	...	34	
...	...	16	...	2	...	5	...	222	14	1	...	1	9	3	97	...	35	
...	...	209	2	12	1	8	...	973	234	5	4	3	...	123	43	835	202	36	
...	27	4	1	...	1	4	37	
...	...	1	10	73	42	14	...	24	89	38	
...	1	...	3	69	...	1	2	...	8	39	
...	2	...	14	...	4	3	670	...	3	2	...	5	40	
18	17	65	47	42	12	109	62	753	569	131	100	13	5	41	18	43	54	218	243	41	
19	32	680	576	149	219	527	724	3455	9135	292	699	113	90	269	312	62	300	277	798	42	
...	398	3	1775	...	156	2	507	2	3155	...	395	...	10	...	239	...	276	...	395	43	
...	2	5	2	2	17	17	13	3	44	
...	25	...	113	64	27	15	171	...	24	5	...	88	101	...	36	16	285	45	
...	5	8	46
...	...	2	47	13	1	47
1	...	4	2	1105	1626	7	17	48

11 fabbricanti di tappeti 4 a) e 7 b) e 8 ricamatori in oro e argento 3 a) e 5 b). — (4) Compresa 18 tessitrici di velluti 1 a) e 17 b) e 13 rica-

TAV. I. — POPOLAZIONE CLASSIFICATA PER PROFESSIONI

Censimento 1881.

Numero d'ordine	PROFESSIONI O CONDIZIONI	Segue MILANO				CIRCONDARI DELLA PROVINCIA DI MODENA											
		MONZA				MIRANDOLA				MODENA				PAVULLO NEL FRIGNANO			
		Capoluogo		Altri Comuni		Capoluogo		Altri Comuni		Capoluogo		Altri Comuni		Capoluogo		Altri Comuni	
		M.	F.	M.	F.	M.	F.	M.	F.	M.	F.	M.	F.	M.	F.	M.	F.
9	Calzolari, ciabattini, zoccolai ed orlatrici di scarpe	a) 117	7	362	3	24	...	74	...	137	...	222	...	38	...	145	...
		b) 189	10	462	14	120	...	508	1	803	11	616	1	35	...	190	...
11	Fabbricanti di bottoni.	a)
		b) 5	1	1
12	Fabbricanti di piume e di fiori artificiali	a)	1	1	...
		b)	10	1
13	Fabbricanti di ombrelli	a) 6	1	7	...	1	...	2	...	4	...	4	...	2	...	2	...
		b) 2	2	1	...	1	...	5	...	7	5	2	...	2	...	1	...
	TOTALE	1403	1219	1150	1245	253	175	1114	1964	1367	1547	1999	4758	100	77	420	444
	IV. — Alimentazione.																
1	Brillatori di riso, crivellatori di grani. . .	1	...	4	...	2	...	10	...	2	...	46	...	1	...	23	...
2	Mugnai.	a) 80	15	269	97	9	...	20	...	58	...	11	...	115	3
		b) 27	11	192	77	3	...	53	...	83	...	102	3	32	2	124	12
3	Fornai e panattieri	a) 38	16	139	48	3	2	19	...	43	8	41	1	2	...	3	2
		b) 90	...	203	14	22	...	73	1	168	12	107	4	3	...	9	1
4	Pastai	a) 3	...	1	...	2	...	1	...	2	...	9	1	2	...	4	1
		b) 6	...	7	...	4	...	5	...	22	2	9	1	...	1
5	Pasticcieri e confettieri	a) 10	4	4	2	...	1	2	...	7
		b) 13	1	4	...	2	1	3	1	21	...	6
6	Fizzicagnoli.	a) 78	40	150	60	12	3	20	1	64	7	102	27	6	1	9	...
		b) 28	11	91	45	9	2	37	1	93	7	58	18	4	...	4	...
7	Fabbricanti di burro e di formaggi. {	a) 8	1	32	7	2	1	3	...	11	2	35	1
		b) 3	1	19	6	10	1	11	1	35	7	12	4
8	Macellai e trippaiuoli.	a) 23	9	44	6	4	...	6	...	16	2	14	...	3	...	13	...
		b) 29	1	45	3	4	...	23	...	63	2	61	2	14	...
9	Venditori di pollame e di cacciagione . .	10	4	96	1	5	...	12	4	33	11	69	1	...
10	Negozianti di uova	2	5	6	2
11	Venditori di pesci e di frutti di mare.	1	2	...	1	...	15	...	6	1	1	1
12	Erbivendoli.	8	9	18	1	6	5	28	37	7	5	2
13	Fruttivendoli.	64	26	141	50	23	14	28	19	73	59	113	28	3	4	11	3
14	Negozianti ed incartatori di agrumi
15	Trattori, osti e bettolieri	127	75	381	181	13	1	18	6	33	5	65	20	21	2	95	19
16	Friggitori e rivenditori di commestibili.	3	1	4	...	12	4	3	9	...
17	Vinai e cantinieri.	a) 17	2	26	11	...	42	13	10	1	...	2	9	1
		b) 5	...	21	4	10	...	25	3	14	2	3	...
18	Fabbricanti e venditori di aceto.	1	...	4
19	Fabbricanti di olio d'oliva	a) 7	...	22	2	2	...	6	...	2	1	5
		b) 15	...	24	2	2	...	14	...	4	...	10
20	Fabbricanti di birra.	a) ...	1	2	2
		b) 1	...	3	3
21	Negozianti di birra
22	Fabbricanti di liquori.	a) 29	12	38	17	2	...	12	...	2	...	15	2	2	4	9	4
		b) 1	3	35	31	1	...	11	6	4	2	6	4	2	1	4	4
23	Fabbricanti di acque gazose	a)
		b) 1
24	Caffettieri e sorbettieri	16	10	12	8	6	3	15	...	50	2	36	12	5	1	4	2
25	Acquacedrati	1
29	Lavoranti di tabacchi e sigari.	28	210
	TOTALE	741	253	2034	663	138	29	445	49	988	393	1016	135	101	20	469	54
		(1)															

(1) Compreso 1 fabbricante di cioccolatte b). — (2) Compresi 2 pellicciai a), 3 fabbricanti di cravatte 1 a) e 2 b), 175 di bastoni 28 a) e 147 b) bricanti di cioccolatte 4 a) e 62 b). — (5) Compresi 3 fabbricanti di conserve alimentari 1 a) e 2 b)

(esclusi i bambini fino ad otto anni compiuti).

Professioni per Circondari.

CIRCONDARI DELLA PROVINCIA DI NAPOLI																CIRCOND. DELLA PROV. DI NOVARA				Numero d'ordine
CASORIA				CASTELLAMMARE				NAPOLI				POZZUOLI				BIELLA				
Capoluogo		Altri Comuni		Capoluogo		Altri Comuni		Capoluogo		Altri Comuni		Capoluogo		Altri Comuni		Capoluogo		Altri Comuni		
M.	F.	M.	F.	M.	F.	M.	F.	M.	F.	M.	F.	M.	F.	M.	F.	M.	F.	M.	F.	
44	...	131	2	61	1	198	...	884	5	190	2	27	...	89	1	60	2	455	1	9
65	1	1237	5	397	2	904	...	7047	93	888	4	312	...	508	4	175	4	1241	4	
...	4	1	1	1	11
...	40	7	10	2	1	12
...	23	7	2	13
...	206	170	...	1	1	1
1	...	11	...	1	48	3	2	3	...	2	1	
1	...	12	...	2	...	5	...	198	49	6	1	3	3	...	9	1	
149	475	2371	2534	666	405	1827	1327	15318 (2)	16077 (3)	1536	1251	489	105	1018	789	481	733	3163	1937	
...	...	45	1	8	17	...	3	25	...	1
6	1	49	7	5	...	3	...	38	...	17	...	8	...	22	1	6	2	125	29	2
23	...	94	43	76	...	181	3	370	...	303	...	9	...	23	...	14	4	148	50	
25	27	53	64	32	2	128	29	443	322	111	44	7	1	20	1	33	24	212	30	3
23	16	155	108	212	4	303	39	1329	61	199	25	24	14	66	7	70	...	288	23	
2	...	28	10	16	1	326	12	66	8	32	16	5	1	1	...	1	5	2	...	4
1	...	75	7	232	2	4609	491	276	28	417	7	4	...	1	...	5	...	4	5	
...	...	13	...	4	...	2	...	55	10	8	2	...	6	3	7	...	5
...	...	14	...	12	...	6	1	240	2	23	22	...	4	...	
10	3	81	56	32	1	99	48	296	72	142	55	6	3	32	23	9	12	15	7	6
5	4	81	69	47	12	57	26	456	6	51	21	2	1	40	26	9	1	7	...	
...	...	14	2	12	...	18	3	256	47	1	2	7	3	7
...	...	80	17	25	1	146	35	619	8	12	2	1	...	18	11	12	12	
27	2	79	11	20	...	55	1	358	158	104	14	6	...	13	1	13	...	64	1	8
22	...	158	24	56	2	95	4	1197	11	123	9	12	...	37	2	8	...	28	...	
...	...	137	7	3	1	33	5	110	3	6	1	1	...	1	7	4	9
...	...	22	77	...	1	1	...	10	6	5	4	5	1	10
2	...	72	3	30	...	56	21	903	41	65	6	17	...	40	1	...	1	11
17	1	75	17	15	...	72	25	411	219	306	72	40	2	16	12	1	11	4	4	12
66	30	381	342	115	70	169	78	1690	610	460	150	8	4	62	47	5	23	28	47	13
...	47	59	50	36	10	82	2	2	14
12	14	205	125	11	6	156	28	104	48	124	60	21	4	36	26	15	10	130	38	15
...	2	26	27	2	9	89	60	309	44	29	26	27	...	104	29	16	19	57	47	16
44	2	128	134	8	2	13	6	677	135	79	20	6	1	33	3	34	17	10	7	17
63	...	131	41	20	3	28	2	1321	18	37	10	2	...	7	1	3	...	12	4	
...	...	2	2	1	4	...	18
3	1	7	6	3	...	8	...	208	83	6	...	1	19
...	4	4	...	11	1	15	...	235	12	2	1	
...	7	2	...	1	...	20
...	17	15	...	1	...	
...	6	1	1	21
1	...	9	1	2	...	9	...	72	8	8	1	6	1	...	4	3	2	2	22	
...	...	33	...	6	...	7	...	160	8	50	...	2	...	6	2	12	...	5	...	
...	3	1	3	1	1	...	23
...	10	...	2	1	...	
6	1	78	32	15	...	70	9	355	92	78	29	9	...	35	7	16	9	32	12	24
...	1	5	1	294	102	...	4	25
...	6	205	707	10	4	29
358	109	2334	1237	1025	118	6801	994	13237 (4)	2910	2828 (5)	661	223	32	619	208	321	146	1243	326	

e 3 di ventagli 1 a) e 2 b). — (3) Compresse 8 fabbricanti di cravatte 1 a) e 7 b), 5 di bastoni b) e 2 pellicciaie a). — (4) Compresi 66 fab-

Censimento 1881.

TAV. I. — POPOLAZIONE CLASSIFICATA PER PROFESSIONI

Numero d'ordine	PROFESSIONI O CONDIZIONI	Segue MILANO				CIRCONDARI DELLA PROVINCIA DI MODENA											
		MONZA				MIRANDOLA				MODENA				PAVULLO NEL FRIGNANO			
		Capoluogo		Altri Comuni		Capoluogo		Altri Comuni		Capoluogo		Altri Comuni		Capoluogo		Altri Comuni	
		M.	F.	M.	F.	M.	F.	M.	F.	M.	F.	M.	F.	M.	F.	M.	F.
	V. — Fabbricazione e manutenzione delle case e strade.																
1	Capimastri ed assistenti.	18	...	51	...	1	...	57	...	151	...	74	12
2	Muratori e manovali	183	...	1058	1	88	...	393	...	338	15	942	...	46	272
3	Terraiuoli e braccianti	31	16	286	88	82	63	1477	34	36	2	794	74	2
4	Minatori per gallerie	1
5	Scalpellini, marnisti e segatori di marmi	9	...	16	3	...	2	...	2	20
		25	...	101	...	1	...	2	...	27	...	1	...	2	28
6	Fabbricanti di cementi e di calcaia, gessaiuoli	1	...	1	1	1
7	Fabbricanti di laterizi	27	...	1	...	6	...	3	...	16	...	1	2
		166	...	10	...	64	...	27	...	94	3
8	Lastricatori, spazzini e stradini	47	...	107	...	17	...	62	3	70	2	101	1	12	39
9	Fontanieri e scavatori di pozzi	1	...	2
10	Lavoranti in pavimenti	12
11	Stuccatori	2
12	Segatori di legnami	14	...	77	...	4	...	66	...	18	...	129	...	7	67
13	Falegnami	96	...	1384	...	35	...	76	...	143	...	216	...	9	93
		245	...	3187	1	76	...	592	...	389	12	456	...	22	81
14	Decoratori e pittori di stanze	4	...	12	...	7	16	...	4	1
15	Imbianchini	39	...	15	4	...	54	...	13	...	3	2
16	Fabbricanti di stufe e di caloriferi	3	1
		2	...	1	2
17	Fabbr. di marmi artificiali e di asfalto	1
	TOTALE	718	16	6504	90	322	63	2800	37	1280	31	2843	75	104	623
	VI. — Mobilio, utensili ed altri oggetti d'uso domestico.																
1	Sediari ed impagiatori di sedie	1	5	...	2	...	1	...	1	1
		2	2	...	22	...	9	4	8	2	3
2	Fabbricanti di mobili	3	...	13	...	1	...	1	...	1	...	2	1
		4	...	127	...	1	...	1	...	3	...	4
3	Tornitori di legno ed osso	10	...	17	1	...	4	...	1	1
		8	3	15	9	1	7	...	1
4	Inverniciatori e fabbricanti d'insegne	17	1	9	6
		30	...	11	48	3	4
5	Indoratori di legno, stucco, ecc.	2	...	1	4	...	1
		1	1	15	...	2
7	Materassai	4	...	9	...	1	1
		9	...	10	...	1	4	1
8	Fabbricanti di coltroni	10
9	Tappezzieri e addobbatori	6	...	1	...	1	9	...	1
		11	1	4	1	3	...	2	...	37	1	1
10	Fabbricanti di stuoie e di persiane	1	1
		6	6	2
11	Fabbricanti di specchi, vetri e cristalli
		1
12	Fabbricanti di ceramica	2	...	1	...	2	1
		2	7
13	Fabbricanti di pipe	1
		3

(esclusi i bambini fino ad otto anni compiuti).

Professioni per Circondari.

CIRCONDARI DELLA PROVINCIA DI NAPOLI																CIRCOND. DELLA PROV. DI NOVARA				Numero d'ordine
CASORIA				CASTELLAMMARE				NAPOLI				POZZUOLI				BIELLA				
Capoluogo		Altri Comuni		Capoluogo		Altri Comuni		Capoluogo		Altri Comuni		Capoluogo		Altri Comuni		Capoluogo		Altri Comuni		
M.	F.	M.	F.	M.	F.	M.	F.	M.	F.	M.	F.	M.	F.	M.	F.	M.	F.	M.	F.	
1	...	150	...	15	...	44	...	39	...	116	41	...	18	...	118	...	1
253	1	1979	7	406	...	1506	...	3432	...	1803	6	650	1	638	...	300	...	6195	3	2
...	...	125	44	486	3	341	218	3463	259	18	33	511	31	122	2	91	71	484	72	3
...	1	3	...	1	4
...	...	1	9	...	24	...	9	...	1	...	2	...	10	...	28	...	5
15	...	94	...	20	...	327	...	832	...	862	...	10	...	22	...	25	...	783	...	6
1	...	3	1	...	14	2	2	1	...	7
...	...	15	...	2	...	20	...	31	...	4	1	...	8
2	...	4	1	3	...	10	1	1	9	...	5	...	61	...	9
...	...	8	4	...	223	...	8	...	6	...	173	...	23	...	301	1	10
17	1	962	4	24	...	74	...	444	5	74	8	19	...	26	3	16	...	311	...	11
...	...	2	4	...	97	...	2	1	12
...	69	1	...	298	...	13
...	...	34	...	7	...	11	...	260	...	91	1	11	...	14
17	...	57	...	108	...	193	...	212	...	53	49	...	3	...	238	...	15
56	...	81	...	36	...	135	...	533	2	109	...	18	...	39	...	38	...	333	...	16
222	...	896	...	433	...	800	...	4623	...	842	...	77	...	223	...	123	...	1139	...	17
6	...	50	...	66	...	77	...	571	...	158	...	13	...	21	...	28	...	175	...	18
...	723	1	...	17	...	19
...	1	2	1	2	...	20
...	1	1	...	13	...	21
3	...	1	3	...	73	...	10	8	...	1	...	22
593	2	4462	56	1603	3	3552	218	15675	269	4163	47	1305	32	1370	5	694	72	10510	76	23
...	...	1	1	46	4	1	1	3	1	30	...	24
...	1	18	8	4	5	303	538	6	8	2	...	4	3	17	22	136	200	25
...	...	2	...	4	...	28	...	151	...	2	1	...	26	...	26
...	...	2	...	40	...	331	...	916	4	66	1	...	4	...	49	...	27
...	...	3	...	3	...	1	...	60	...	2	1	...	9	...	28
...	...	5	...	21	...	25	...	290	...	24	8	...	21	...	29
...	2	19	...	1	3	...	1	...	30
...	7	273	2	14	1	...	2	...	20	...	31
1	...	1	1	...	49	1	2	1	1	...	1	32
...	...	13	...	2	404	8	27	2	...	2	...	33
...	1	...	1	...	11	...	1	9	1	3	1	34
...	1	1	8	160	5	4	2	5	2	27	11	35
...	4	95	...	5	...	3	36
2	...	6	...	3	...	6	...	111	1	11	1	...	3	2	37
4	...	14	...	17	...	29	...	840	13	17	8	...	9	2	3	...	38
...	6	3	1	39
...	2	9	175	3	3	3	40
...	...	2	1	...	23	...	3	42	...	41
...	...	30	1	...	243	...	68	...	1	51	...	42
...	1	6	...	44	3	3	1	...	43
...	...	1	...	1	...	17	1	545	6	13	2	4	...	1	...	44
...	1	...	11	1	7	45
...	25	36	...	1	1	46

Censimento 1881.

Numero d'ordine	PROFESSIONI O CONDIZIONI	Segue MILANO				CIRCONDARI DELLA PROVINCIA DI MODENA											
		MONZA				MIRANDOLA				MODENA				PAVULLO NEL FRIGNANO			
		Capoluogo		Altri Comuni		Capoluogo		Altri Comuni		Capoluogo		Altri Comuni		Capoluogo		Altri Comuni	
		M.	F.	M.	F.	M.	F.	M.	F.	M.	F.	M.	F.	M.	F.	M.	F.
14	Lavoranti di stecchini.
15	Fabbricanti di botti, mastelli, stacci, scale, ecc.	2	...	4	...	3	...	2	...	5	...	2	4
		6	...	4	19	...	6	...	5	3
16	Fabbricanti di pettini.	4	1	1	1	1
		4	...	1	...	9	6	1
18	Fabbricanti di spazzole e di pennelli.	1	...	1	...	3	...	1
		8	1	12	4	4	3	6	1
20	Fabbricanti di ceste, gabbie, ecc.	17	...	13	...	1	...	21	5	106	1	122	10	1	3	11	6
	TOTALE	130	15	248	2	31	1	117	10	293 (1)	13	176 (2)	17	2	3	24	8
	VII. — Veicoli, selleria ed altri articoli da viaggio.																
1	Fabbricanti di carrozze e di carri.	3	...	4	...	2	...	3	2
		2	...	1	...	2	...	6	1
3	Fabbr. di oggetti di cuoio per viaggio	3
4	Fabbricanti di oggetti di tela incerata
5	Sellai e morsai	13	1	26	...	3	...	3	...	12	...	4	...	1	...	3	...
		13	...	14	...	2	...	5	...	51	...	17	...	1	...	2	...
	TOTALE	31	1	45	...	9	...	17	...	66	...	21	...	2	...	8	...
	VIII. — Costruzioni navali.																
1	Maestri d'ascia e carpentieri
2	Calafati
3	Fabbricanti di vele ed attrezzi da bastimento
4	Operai degli arsenali
	TOTALE
	IX. — Fabbricazione d'armi e munizioni.																
1	Armaiuoli	1	1	1	...	4	5	...
		1	7	...	15	...	6	1	...
3	Pirotecnici e fabbricanti di polvere e di dinamite	2	1	...
	TOTALE	2	1	...	7	...	16	...	12	8	...
	X. — Lavorazione dei metalli.																
1	Laminatori e traflatori del ferro e fonditori di ghisa	4
		13	...	4
2	Fonditori di ottone, bronzo ed altre leghe metalliche	1	1	...	6	...	6	1	...
		6	...	23	...	4
5	Fabbrj-ferrai, imbruntitori e chiodaiuoli	35	...	326	1	15	...	34	...	68	2	145	...	9	...	72	1
		155	...	658	...	36	...	201	...	326	...	218	...	12	...	65	...
6	Fabbricanti di ferri da cavallo e maniscalchi	11	...	12	...	4	...	3	...	8	2	5	1	...
		9	...	8	...	5	...	11	...	24	...	10
7	Ramai e calderai	12	...	33	1	1	...	13	...	11	1	14	7	...
		29	...	37	...	9	...	16	...	41	...	30	...	1	...	5	...

(1) Compresi 10 fabbricanti di letti di ferro 4 a) e 6 b). — (2) Compreso 1 fabbricante di turaccioli b). — (3) Compresi 41 aggiustatori di stoviglie da caccia.

(esclusi i bambini fino ad otto anni compiuti).

Professioni per Circondari.

CIRCONDARI DELLA PROVINCIA DI NAPOLI														CIRCOND. DELLA PROV. DI NOVARA				Numero d'ordine		
CASORIA				CASTELLAMMARE				NAPOLI				POZZUOLI				BIELLA				
Capoluogo		Altri Comuni		Capoluogo		Altri Comuni		Capoluogo		Altri Comuni		Capoluogo		Altri Comuni		Capoluogo			Altri Comuni	
M.	F.	M.	F.	M.	F.	M.	F.	M.	F.	M.	F.	M.	F.	M.	F.	M.	F.		M.	F.
...	4	4	1	1	14
4	...	29	...	6	...	47	...	11	...	46	...	13	...	32	...	4	...	16	...	15
4	...	201	...	62	...	267	...	59	...	332	...	40	...	89	1	4	...	69	...	16
...	2	...	3	...	1	6	...	18
...	1	1	6	10	2	1	6	...	18
...	1	...	17	1	18
...	...	2	103	80	220
...	...	70	18	20	...	100	7	204	28	24	...	3	...	436	...	8	...	30	...	220
15	I	441 (3)	30	189	...	871	29	5081 (4)	1010	674	22	59	3	580	10	88	30	549	214	...
1	...	8	1	3	...	11	...	42	...	46	2	2	...	3	...	12	...	9	...	1
4	...	18	...	14	...	49	...	220	...	76	9	...	27	...	31	...	3
...	...	1	10	...	1	7	3
...	...	6	77	6	2	4
...	1	2	...	3	4
...	1	6	...	4	5
...	...	12	...	3	...	16	...	37	...	4	...	1	6	1	4	...	5
...	...	71	...	14	2	13	...	245	...	16	...	1	...	9	...	19	...	9	...	5
5	...	116	3	34	2	89	...	639	6	152	2	4	...	21	...	71	I	53
...	736	1	215	...	282	...	144	51	1
...	190	...	66	...	155	...	66	...	2	...	26	2
...	9	...	4	...	14	...	15	2	3
...	27	...	14	...	146	2	20	12	2	3
...	...	1	...	52	4
...	...	I	...	1014	I	299	...	597	2	245	12	2	...	81
2	...	3	...	3	...	2	...	22	...	7	1	...	1	...	1	...	1
1	...	7	...	9	...	918	...	169	...	14	...	1	...	10	...	1	...	5	...	1
...	...	4	2	...	8	...	2	1	...	1	...	2	...	3
...	...	6	...	3	...	39	...	35	13	5	...	3	...	4	3
3	...	20	...	15	...	961	...	239 (5)	13	28	...	4	...	16	...	3	...	8
...	5	4	...	1	...	1
...	1	...	159	57	...	54	...	1
...	2	...	2	...	128	4	2	1	2
...	...	4	...	9	...	2	...	1066	7	86	2	...	1	...	1	...	2
9	...	27	...	16	...	44	...	220	1	43	...	4	...	18	...	20	...	221	...	5
20	...	189	...	513	...	203	...	3049	2	869	...	32	...	50	...	92	...	735	1	5
4	...	11	...	2	...	14	...	30	...	16	...	2	...	6	...	5	...	10	...	6
1	...	65	...	13	...	43	...	111	...	46	...	2	...	10	...	18	...	3	...	6
...	...	3	6	...	30	1	33	...	1	...	6	...	3	...	19	...	7
...	...	17	...	31	...	26	...	408	...	154	...	1	...	16	...	13	...	19

(4) Compresi 104 fabbricanti di letti di ferro 10 a) e 94 b) e 23 di turaccioli 4 a) e 19 b). — (5) Compresi 5 fonditori di palle e pallini

Censimento 1881.

Numero d'ordine	PROFESSIONI O CONDIZIONI	Segue MILANO				CIRCONDARI DELLA PROVINCIA DI MODENA											
		MONZA				MIRANDOLA				MODENA				PAVULLO NEL FRIGNANO			
		Capoluogo		Altri Comuni		Capoluogo		Altri Comuni		Capoluogo		Altri Comuni		Capoluogo		Altri Comuni	
		M.	F.	M.	F.	M.	F.	M.	F.	M.	F.	M.	F.	M.	F.	M.	F.
8	Lattonieri e stagnari	{ a) 6	...	7	...	4	...	4	...	12	...	6	...	1	...	3	...
		{ b) 11	...	11	...	3	...	12	...	32	...	20	...	2	...	3	...
	TOTALE . . .	285	...	1097	2	77	...	301	...	551	5	458	...	25	...	157	1
	XI. — Macchine ed arnesi diversi.																
1	Fabbricanti di macchine e meccanici	{ a) 11	...	1	1	...	8	...	3
		{ b) 70	5	16	8	...	25	...	9	...	1
4	Fabbricanti di forbici e di coltelli	{ a) 3	...	8	1	2	...	4
		{ b) 11	...	7	...	2	...	2	...	15
5	Fabbricanti di pesi e misure	{ a) 5	1	4	...	1
		{ b)	5	...	4	...	1
6	Macchinisti	37	1	20	2	...	6
7	Fuochisti	14	...	44	1	...	2
8	Fabbricanti di spilli ed aghi	{ a) 1	...	3
		{ b)	2	3
	TOTALE . . .	152	6	101	4	3	...	21	...	68	...	14	...	1
	XII. — Strumenti di precisione e di musica.																
1	Ottici	{ a)	1
		{ b)	5
4	Fabbricanti di organi, pianoforti e armonium	{ a) 3	...	2	1
		{ b) 3	...	3
5	Fabbricanti di altri strumenti musicali	{ a)	2	1
		{ b)
6	Orologiai	{ a) 8	3	8	...	3	...	5	...	18	1	10	...	2	...	3	...
		{ b) 3	1	...	5	...	29	1	11	2	...
	TOTALE . . .	17	3	20	(1)	4	...	10	...	56	(2)	(3)	21	...	2	...	6
	XIII. — Carta.																
1	Fabbricanti di carta e cartone	{ a)	6	...	2
		{ b)	16	3	8	...	60	34
3	Fabbricanti e stampatori di carte da gioco	{ a)	2
		{ b)	5
4	Scatolai, ecc.	{ a)
		{ b)	2
5	Legatori di libri e rigatori di carta	{ a) 2	...	1	...	1	8	1	...	1	...
		{ b) 1	1	...	2	...	12	1	4	2	...
	TOTALE . . .	3	...	17	3	2	...	2	...	43	1	66	34	1	...	3	...
	XIV. — Tipografia e litografia.																
1	Tipografi	{ a) 5	...	2	...	1	...	1	...	8	1	1
		{ b) 33	...	2	...	4	...	4	...	176	...	5
2	Litografi e cromolitografi	{ a)	3
		{ b)	1	14
	TOTALE . . .	38	...	5	...	5	...	5	...	201	1	6

(1) Compresi 7 fabbricanti di strumenti di fisica 1 a) e 6 b). — (2) Compreso 1 fabbricante di strumenti di chirurgia a). — (3) Compresi 2 fabbricanti 11 fonditori di tubi di piombo 1 a) e 10 b), 6 fabbricanti di tele metalliche 1 a) e 5 b) e 26 fonditori di caratteri da stampa 6 a) e 20 b). — (4) Compresi 3 fabbricanti di strumenti di chirurgia 2 a) e 3 b) e 24 di strumenti di chirurgia 10 a) e 14 b). — (5) Compreso 1 fabbricante di strumenti di chirurgia a). — (6) Compresi 9 fabbricanti 2 a) e 32 b). — (7) Compreso 1 fabbricante di utensili da falegname b). — (8) Compresi 3 fabbricanti di utensili da falegname 1 a) e 2 b).

esclusi i bambini fino ad otto anni compiuti).

Professioni per Circondari.

CIRCONDARI DELLA PROVINCIA DI NAPOLI														CIRCOND. DELLA PROV. DI NOVARA				Numero d'ordine		
CASORIA				CASTELLAMMARE				NAPOLI				POZZUOLI				BIELLA				
Capoluogo		Altri Comuni		Capoluogo		Altri Comuni		Capoluogo		Altri Comuni		Capoluogo		Altri Comuni		Capoluogo			Altri Comuni	
M.	F.	M.	F.	M.	F.	M.	F.	M.	F.	M.	F.	M.	F.	M.	F.	M.	F.		M.	F.
1	...	6	...	5	...	12	...	154	2	23	...	1	...	4	...	6	...	24	...	3
5	...	25	...	36	3	17	...	525	1	31	...	5	...	11	...	21	...	40	...	1
40	...	347	...	627	3	371 (5)	...	5928 (6)	18	1307 (11)	...	48	...	123	...	241	...	1127	...	2
...	...	1	...	9	...	14	...	63	...	14	8	...	17	...	1
...	...	7	...	137	...	17	...	1462	1	534	1	...	53	...	77	...	4
...	...	2	...	3	...	2	...	30	1	4	1	...	3	...	15	...	5
...	...	31	...	5	...	16	...	122	...	7	...	2	...	4	...	1	...	26	...	6
...	1	...	20	...	1	3	...	1	...	7
...	5	...	115	1	1	3	8
...	...	15	...	35	...	12	...	405	...	32	...	2	...	2	...	10	...	192
...	...	44	...	28	...	24	...	250	5	59	3	...	1	...	8
...	1	2
...	1
...	...	100	...	218 (4)	...	91	...	2480 (7)	8	652	...	4	...	12 (13)	...	82	...	341 (14)
...	15	1	1	1
...	12	...	1	4
...	4	5
...	17	1	6
...	31	1
...	107
...	...	1	...	3	...	9	...	86	1	7	...	1	...	1	...	7	...	24
...	...	12	...	6	...	8	...	245	...	4	...	1	...	7	...	3	...	19
...	...	13	...	9	...	17	...	545 (8)	4 (9)	13	...	2	...	8	...	11	...	43
...	...	2	17	1	1
...	...	34	29	1	...	1	...	75	...	6	2	...	4	3	348	336	...
...	2	9	1	1	3
...	...	1	14	6	4
...	37	4	1	1	...	5
...	180	16	1
...	1	...	1	...	61	...	1	1	...	2
...	...	2	...	4	...	5	...	237	44	3	1	...	14	1
...	...	39	29	8	...	7	...	689 (10)	71	47 (12)	4	...	21	4	349	336	...
...	52	...	1	1	1	1	...	1
...	7	...	1136	...	4	3	...	19	...	10	...	2
...	32	2	1
...	...	2	...	14	311	2	1	1	...	7	...	4
...	...	2	...	14	...	7	...	1531	4	6	4	...	28	1	15

...ricanti di strumenti di chirurgia b). — (4) Compreso 1 fabbricante d'aratri b). — (5) Compreso 1 fonditore di tubi di piombo b). — (6) Com-
 7) Compresi 4 fabbricanti di utensili da falegname 1 a) e 3 b) e 7 di aratri 2 a) e 5 b). — (8) Compresi 4 fabbricanti di strumenti di fisica 1 a)
 e carta da parati 1 a) e 8 b). — (11) Compresi 4 fonditori di tubi di piombo 1 a) e 3 b). — (12) Compresi 34 fabbricanti di carta da parati

Numero d'ordine	PROFESSIONI O CONDIZIONI	Segue MILANO				CIRCONDARI DELLA PROVINCIA DI MODENA											
		MONZA				MIRANDOLA				MODENA				PAVULLO NEL FRIGNANO			
		Capoluogo		Altri Comuni		Capoluogo		Altri Comuni		Capoluogo		Altri Comuni		Capoluogo		Altri Comuni	
		M.	F.	M.	F.	M.	F.	M.	F.	M.	F.	M.	F.	M.	F.	M.	F.
	XV. — Prodotti chimici.																
1	Fabbricanti di prodotti chimici per la medicina	2
3	Fabbricanti di prodotti chimici per l'industria	2	5	2
8	Fabbricanti di colori e vernici
11	Fabbricanti di concimi	1
12	Fabbricanti di gas-luce	2	6
13	Fabbricanti di cera lavorata	2	1	2	1
14	Fabbricanti di fiammiferi	2
17	Fabbricanti di sapone e di candele di sego e steariche	2	3	1	1	3
18	Fabbricanti di profumerie	1	...	1
	TOTALE	24	4	10	1	1	15	3	1
	XVI. — Oggetti di lusso.	(1)		(2)	(3)				(4)								
1	Battiloro, argentieri, trafiletori di oro e di argento	1	1
2	Orefici e gioiellieri	13	1	7	2	1	5	...	19	4	...	1
3	Fabbricanti di oggetti di corallo, madreperla, ecc.	17	...	8	...	2	5	...	64	6
6	Fabbricanti di perle e conterie
8	Coronari	1	...	1
9	Fabbricanti di giocattoli
12	Negozianti di piante e fiori freschi	3
	TOTALE	31	1	19	2	3	10	...	84	12	2
	TOTALE della II Categoria	4744	3119	15763	14663	873	446	4974	4801	5250	2336	6904	7622	344	296	1763	223

I. — Alberghi e quartieri mobiliati.		CATEGORIA III. — ALLOGGIO, TOELETTE															
1	Albergatori e locandieri	7	14	14	19	1	1	5	1	28	7	18	3	3	1	10	...
2	Affittacamere	1	1	1	8
	II. — Toeletta ed igiene della persona.																
1	Conduttori di bagni e bagnaiuoli
2	Barbieri, parrucchieri e pettinatrici	43	...	25	...	13	...	21	1	63	...	38	...	6	...	4	...
3	Lavandai e lavandaie	12	30	13	1	12	1	58	1	126	6	53	...	3	...	3	...
4	Stiratrici	64	66	76	61	...	29	...	62	132	205	6	163	...	24	1	2
	TOTALE	119	152	114	102	25	38	79	73	333	293	98	193	9	28	8	2
	TOTALE della III Categoria	127	167	128	121	26	39	84	74	362	308	116	196	12	29	18	2

(1) Compresi 4 fabbricanti di amido e cipria 2 a) e 2 b). — (2) Compresi 3 fabbricanti di oggetti di gomma b), 2 d'inchiostro 1 a) e 1 b) figurine di gesso a). — (6) Compreso 1 mosaicista b). — (7) Compresi 20 fabbricanti di profumerie a), 10 d'inchiostro 2 a) e 3 b), 3 raffini di profumerie a) e 1 d'inchiostro b). — (9) Compresi 4 mosaicisti 1 a) e 3 b), 3 smaltatori 1 a) e 2 b), 2 fabbricanti di perle e conterie b), 3 lavandai e 3 lavandaie. — (10) Compreso 1 fabbricante di profumerie a). — (11) Compresi 2 fabbricanti di figurine di gesso 1 a) e 1 b) e 6 negozianti di uccelli vivi, sei maschi e tre femmine.

esclusi i bambini fino ad otto anni compiuti).

Professioni per Circondari.

CIRCONDARI DELLA PROVINCIA DI NAPOLI														CIRCOND. DELLA PROV. DI NOVARA				Numero d'ordine		
CASORIA				CASTELLAMMARE				NAPOLI				POZZUOLI				BIELLA				
Capoluogo		Altri Comuni		Capoluogo		Altri Comuni		Capoluogo		Altri Comuni		Capoluogo		Altri Comuni		Capoluogo			Altri Comuni	
M.	F.	M.	F.	M.	F.	M.	F.	M.	F.	M.	F.	M.	F.	M.	F.	M.	F.		M.	F.
...	...	85	25	1	1	...	1
...	...	409	24	3	1
...	...	2	14	1	1	...	2	...	1	...	2	...	3
...	5	2	6	...	12	8
...	2	...	17	...	1	11
...	2	...	2	...	26	12
...	5	9	...	9	13
...	14	1	3	...	23	...	5	3	14
...	...	2	...	3	20	1	7	6	...	15
...	...	2	46	10	1	...	1	4	...	2	...	16
...	...	11	3	11	58	13	5	2	1	17
...	...	1	...	4	12	1	1	1	...	18
...	...	14	13	1	24	27	5	18	2	19
2	...	1	1	1	...	3	1	18	1	1	...	3	2	20
...	1	21	3	5	...	8	1	45	3	1	1	2	...	3	1	2	...	21
...	1	...	38	5	1	1	2	22
2	1	548	66	35	1	22	13	433 (7)	69 (8)	38 (10)	24	13	...	22 (12)	1	10 (13)	2	24 (14)	3 (15)	23
1	21	3	21	24
5	1	...	1	...	119	32	25
4	...	20	...	5	1	26	...	63	2	22	2	4	...	4	1	6	5	3	...	26
1	...	34	...	16	1	18	...	583	4	39	...	5	...	5	1	14	I	6	...	27
...	...	5	339	6	145	20	1	28
2	...	12	4	13	2596	24	779	2058	1	29
...	5	3	...	5	30
...	3	11	2	...	31
...	3	1	1	32
...	32	2	1	33
...	...	10	2	6	...	3	5	34
13	...	81	2	25	2	50 (6)	13	3834 (9)	74	998 (11)	2080	12	...	42	2	20	6	11	...	35
1302	2231	13819	25390	5718	1465	16331	22738	68877	23284	13752	8781	2778	1034	4476	7991	2649	1281	24317	8199	

ED IGIENE DELLA PERSONA.

...	...	1	...	3	2	29	4	242	117	12	5	3	1	7	1	20	16	56	21	1
...	4	44	113	...	2	3	3	2
...	1	7	2	1	1
...	...	1	1	7	3	1	1	...	1	...	2
21	1	51	...	26	...	77	...	610	14	138	7	18	1	32	...	19	1	8	...	3
18	6	240	11	73	3	194	...	1425	551	119	41	52	6	85	...	15	2	19	2	4
...	85	1	223	...	57	2	143	67	4751	...	208	21	17	26	866	...	72	...	65	5
...	3	...	48	...	39	...	64	12	1290	...	54	...	10	...	17	...	27	...	27	6
39	95	293	282	100	100	273	207	2128	6608	258	310	91	34	146	884	35	102	28	94	7
39	95	294	282	103	106	302	211	2414	6838	270	317	94	35	156	888	55	118	84	115	

a) 1 raffinatore di zucchero. — (3) 1 raffinatore di zucchero. — (4) Compreso 1 macinatore di cortecce b). — (5) Compresi 2 fabbricanti di tori di zolfo 1 a) e 2 b), 2 di zucchero, 5 fabbricanti d'olio di lino 2 a) e 3 b) e 4 di amido e cipria 1 a) e 3 b). — (8) Compresi 4 fabbricanti ranti in galvano-plastica 1 a) e 2 b), 39 fabbricanti di figurine di alabastro e di gesso 9 a) e 30 b) e 3 negozianti di uccelli vivi, scimmie, ecc. mie, ecc. — (12) Compresi 3 salnitrai. — (13) Compreso 1 fabbricante di oggetti di gomma a). — (14) Compresi 10 fabbricanti d'olio di lino a).

Censimento 1881.

TAV. I. — POPOLAZIONE CLASSIFICATA PER PROFESSIONI

Numero d'ordine	PROFESSIONI O CONDIZIONI	Segue MILANO				CIRCONDARI DELLA PROVINCIA DI MODENA											
		MONZA				MIRANDOLA				MODENA				PAVULLO NEL FRIGNANO			
		Capoluogo		Altri Comuni		Capoluogo		Altri Comuni		Capoluogo		Altri Comuni		Capoluogo		Altri Comuni	
		M.	F.	M.	F.	M.	F.	M.	F.	M.	F.	M.	F.	M.	F.	M.	F.

I. — Credito, cambio di monete, spedizioni e commissioni.

CATEGORIA IV. —

1	Stabilimenti di credito e banchieri privati	a)	3	11	1	1	1	1	1	1	1	1	1	1	1	1	1
		b)	3	11	1	1	1	1	1	1	1	1	1	1	1	1	1
2	Agenti di cambio	a)	5	5	1	1	1	1	1	1	1	1	1	1	1	1	1
3	Mediatori e sensali	a)	51	51	21	1	98	148	2	130	5	5	5	5	5	5	5
4	Periti e stimatori pubblici	a)	1	1	1	1	1	1	1	1	1	1	1	1	1	1	1
		b)	2	1	1	1	1	1	1	1	1	1	1	1	1	1	1
5	Banchi di lotto	a)	1	1	1	1	1	1	1	1	1	1	1	1	1	1	1
		b)	2	1	1	1	1	1	1	1	1	1	1	1	1	1	1
6	Spedizionieri ed agenti di commercio	a)	26	26	10	1	10	10	1	10	1	1	1	1	1	1	1
7	Magazzinieri	a)	4	4	5	1	5	5	1	5	1	1	1	1	1	1	1
8	Commessi viaggiatori	a)	13	13	5	1	5	5	1	5	1	1	1	1	1	1	1
9	Ragionieri, cassieri ed esattori	a)	18	18	47	12	47	47	12	47	1	1	1	1	1	1	1
10	Commessi di studio e di negozio	a)	87	87	36	3	186	186	36	186	1	1	1	1	1	1	1
11	Impresari, appaltatori e fornitori	a)	1	1	11	8	11	11	8	11	1	1	1	1	1	1	1
12	Pesatori pubblici e staiatori di liquidi	a)	1	1	3	3	3	3	3	3	3	3	3	3	3	3	3
13	Sovventori su pegni e pignoratori	a)	1	1	1	1	1	1	1	1	1	1	1	1	1	1	1
		b)	2	1	1	1	1	1	1	1	1	1	1	1	1	1	1
	TOTALE	a)	218	218	36	2	140	140	3	453	4	197	1	3	8	8	8
		b)	3	267	2	36	2	140	3	453	4	197	1	3	8	8	8

II. — Derrate e merci.

1	Negozianti di materiali da costruzione	a)	19	19	2	2	8	8	3	8	3	3	3	3	3	3	3
		b)	2	1	3	10	5	5	3	5	3	3	3	3	3	3	3
2	Negozianti di derrate e di cereali	a)	10	10	6	7	28	12	16	28	16	3	3	7	7	7	7
		b)	2	12	4	32	8	8	21	8	21	2	3	3	3	3	3
3	Negozianti di foraggi, crusca, ecc.	a)	5	5	14	1	14	14	1	14	1	1	1	1	1	1	1
4	Negozianti di bestiame (esclusi i cavalli)	a)	9	9	1	12	14	14	35	14	35	2	10	10	10	10	10
		b)	2	38	33	9	9	9	45	9	45	13	13	13	13	13	13
5	Negozianti di cavalli	a)	4	4	10	10	10	10	10	10	10	2	2	2	2	2	2
		b)	2	2	4	2	2	2	8	2	8	1	1	1	1	1	1
6	Droghieri e negozianti di coloniali e di petrolio	a)	24	24	6	9	37	37	19	37	19	2	10	10	10	10	10
		b)	20	13	2	11	65	65	23	65	23	1	4	4	4	4	4
7	Rivenditori di generi di privata	a)	3	3	7	4	11	11	1	31	1	3	12	12	12	12	12
		b)	2	9	5	6	23	32	8	23	8	3	3	3	3	3	3
8	Negozianti di strumenti rurali	a)	1	1	1	1	1	1	1	1	1	1	1	1	1	1	1
9	Negozianti di lino e di cotone grezzi	a)	7	7	51	4	51	51	16	51	16	1	3	3	3	3	3
10	Negozianti di filati e tessuti d'ogni genere	a)	65	65	8	77	15	5	16	65	27	2	12	12	12	12	12
		b)	48	3	59	9	4	27	3	14	4	4	9	9	9	9	9
11	Negozianti di abiti, biancheria, calzature, ecc.	a)	4	4	1	1	1	1	1	1	1	1	1	1	1	1	1
		b)	1	1	1	1	1	1	1	1	1	1	1	1	1	1	1
12	Negozianti di cuoi, pelli ed oggetti di pelliccerie	a)	2	2	2	6	13	13	9	13	9	2	5	5	5	5	5
		b)	1	1	4	11	11	9	1	11	9	1	3	3	3	3	3
13	Negozianti di legna da ardere e di carbone	a)	15	15	2	9	14	14	7	14	7	2	3	3	3	3	3
		b)	12	6	6	10	10	7	13	10	13	1	1	1	1	1	1
14	Negozianti di mobili di legno e di ferro	a)	4	4	33	2	2	2	2	2	2	2	2	2	2	2	2
		b)	16	16	2	8	8	8	8	8	8	8	8	8	8	8	8
15	Negozianti di vetri, maioliche, specchi e lampade	a)	10	10	2	13	6	3	1	12	3	10	1	3	3	3	3
		b)	11	6	3	1	7	6	4	80	2	1	1	1	1	1	1

esclusi i bambini fino ad otto anni compiuti).

Professioni per Circondari.

CIRCONDARI DELLA PROVINCIA DI NAPOLI														CIRCOND. DELLA PROV. DI NOVARA				Numero d'ordine		
CASORIA				CASTELLAMMARE				NAPOLI				POZZUOLI				BIELLA				
Capoluogo		Altri Comuni		Capoluogo		Altri Comuni		Capoluogo		Altri Comuni		Capoluogo		Altri Comuni		Capoluogo			Altri Comuni	
M.	F.	M.	F.	M.	F.	M.	F.	M.	F.	M.	F.	M.	F.	M.	F.	M.	F.		M.	F.
...	7	4	...	1	...	
...	...	2	...	2	...	3	...	70	...	14	9	...	4	...	
...	...	2	...	1	...	4	...	254	81	7	1	1	...	2	
25	...	485	10	152	...	428	...	1020	72	272	2	13	...	57	3	2	...	5	...	
...	2	...	3	...	7	
2	...	24	...	4	...	23	...	35	...	14	2	1	...	7	...	1	...	1	...	
...	...	33	...	13	...	36	...	620	8	45	...	5	...	4	...	1	
...	...	7	...	44	...	72	...	865	6	28	...	4	...	13	1	23	...	6	4	
...	4	7	16	2	2	...	3	...	
...	...	1	...	3	145	...	6	...	1	34	...	13	...	
...	47	...	6	...	310	66	23	...	2	...	1	...	17	...	46	...	
9	...	22	...	24	...	16	...	2708	41	105	1	1	...	8	...	112	4	45	6	
6	...	26	...	16	...	19	...	208	...	75	1	2	...	5	...	20	1	130	1	
...	19	...	2	...	7	...	2	1	
1	...	4	...	1	...	2	...	49	...	4	3	2	
43	...	606	10	330	...	613	...	6308	290	604	10	29	...	96	5	229	5	254	11	
...	...	6	4	7	...	7	1	17	2	8	3	1	...	1	...	9	...	15	...	
...	...	6	2	19	...	18	...	27	...	1	...	2	...	4	9	...	
6	...	29	3	13	...	22	1	92	13	64	4	3	...	9	...	6	2	66	2	
...	...	50	12	43	1	14	...	54	5	29	2	1	1	2	...	32	...	
91	...	84	1	17	3	76	...	17	2	1	
13	...	40	5	72	...	25	1	44	3	...	6	...	43	...	
...	...	33	123	...	3	...	13	19	...	
...	...	5	4	...	5	...	1	1	...	
...	2	...	6	1	...	
2	...	33	...	4	...	37	...	298	11	41	2	1	...	9	...	12	8	7	1	
5	...	61	...	6	...	63	1	368	13	28	3	4	4	
5	2	39	7	4	...	39	8	215	40	29	12	5	2	12	2	4	2	11	7	
2	2	32	15	9	2	32	9	75	33	4	3	2	...	21	10	1	...	11	9	
...	16	1	...	
14	4	220	23	5	...	27	...	180	45	12	4	2	5	3	3	4	2	
2	...	231	18	11	1	105	8	385	15	31	5	6	3	8	15	45	15	73	25	
3	3	179	23	36	17	71	28	402	27	9	4	2	...	15	23	21	1	51	5	
5	1	...	3	1	414	47	23	6	3	6	10	3	
1	1	...	7	2	373	120	4	1	1	...	
1	...	4	...	1	...	5	...	132	1	12	...	1	5	1	1	1	
...	...	4	...	3	1	2	...	121	2	4	1	
11	...	11	...	7	2	11	9	362	49	34	17	1	3	9	1	5	1	25	...	
...	...	47	...	23	8	8	7	649	30	15	2	2	...	20	3	16	...	
...	...	2	...	1	...	3	...	100	3	5	1	1	
...	4	38	8	1	1	
...	...	2	...	2	...	6	...	103	3	15	1	4	1	1	...	10	1	14	2	
...	...	6	1	4	1	9	...	238	6	18	1	...	8	...	

COMMERCIO.

Censimento 1881.

TAV I. — POPOLAZIONE CLASSIFICATA PER PROFESSIONI

Numero d'ordine	PROFESSIONI O CONDIZIONI	Segue MILANO				CIRCONDARI DELLA PROVINCIA DI MODENA											
		MONZA				MIRANDOLA				MODENA				PAVULLO NEL FRIGNANO			
		Capoluogo		Altri Comuni		Capoluogo		Altri Comuni		Capoluogo		Altri Comuni		Capoluogo		Altri Comuni	
		M.	F.	M.	F.	M.	F.	M.	F.	M.	F.	M.	F.	M.	F.	M.	F.
16	Chincaglieri e negozianti di giuocattoli.	7	3	7	1	10	5	6	...	16	3	14	2	2	3	8	1
	(a)	7	3	7	1	10	5	6	...	16	3	14	2	2	3	8	1
	(b)	3	1	1	1	2	1	5	...	29	...	5	...	1	...	5	...
17	Merciai.	14	25	42	21	1	1	3	...	62	9	11	4	11	...
	(a)	14	25	42	21	1	1	3	...	62	9	11	4	11	...
	(b)	3	5	38	12	3	4	41	9	11	6	2	...
19	Negozianti di ferrarecce	8	8	10	2	6	1	7	1	12	...	12	...	7	1	4	...
	(a)	8	8	10	2	6	1	7	1	12	...	12	...	7	1	4	...
	(b)	3	...	9	...	3	...	4	...	7	...	4
20	Negozianti di armi e munizioni.	1
	(a)	1
22	Negozianti di zolfo greggio e raffinato.	1
	(a)	1
24	Librai e negozianti di musica	8	...	2
	(a)	8	...	2
	(b)	2	2	...	1	...	48	...	3
25	Negozianti di carta e cartolai.	6	3	5	1	3	...	3
	(a)	6	3	5	1	3	...	3
	(b)	11	1	3	1
28	Negozianti di stracci e d'ossa	2	...	33	9	1	...	9	...	5	...	22	3	...
	(a)	2	...	33	9	1	...	9	...	5	...	22	3	...
	(b)	18	2	16	2	7	...	45
29	Rigattieri.	6	3	1	30	5	10	...	1	1
	(a)	6	3	1	30	5	10	...	1	1
30	Negozianti di bozzoli e di semi di bachi.	5	...	18	2	1	...	2
	(a)	5	...	18	2	1	...	2
31	Negozianti di formaggi e di burro	2	2	4	...	2	...	24	...	13	1	...
	(a)	2	2	4	...	2	...	24	...	13	1	...
33	Negozianti di generi diversi.	9	2	7	1	2	...	8	1	12	...
	(a)	9	2	7	1	2	...	8	1	12	...
	(b)
	TOTALE . . .	333	87	657	106	86	12	385	16	604 (1)	58	578 (2)	31 (3)	32	7	153	10
	TOTALE della IV Categoria. . .	551	90	924	108	122	14	525	19	1057	62	775	32	35	7	161	12

I. Trasporti per vie ferrate ed ordinarie. Poste, telegrafi e telefoni.

CATEGORIA V. —

1	Impiegati al servizio delle ferrovie	34	...	46	70	...	24
2	Cantonieri ferroviari.	10	...	88	4	42	3	36	7	2	...
3	Portalettere e guarda-fili telegrafici.	8	...	11	1	2	...	5	...	18	...	20	17	...
5	Impiegati al servizio delle diligenze.	36	...	41	1	...	3	3
6	Affitta carrozze, cavalli e asini	1	4	...
7	Cocchieri di vetture pubbliche.	58	...	45	...	48	...	33	...	168	...	76	...	7	...	149	...
8	Carrettieri e mulattieri	61	1	187	...	77	...	427	...	198	14	534	...	15	...	63	...
9	Stallieri	31	...	22	...	14	1	13	3	65	2	49	2	9	...	11	2
	TOTALE . . .	238	1	440	5	141	1	479	3	564	20	739	9	34	...	246	2
II. — Navigazione.																	
1	Proprietari di navi e armatori
2	Proprietari e noleggiatori di barche.	17	1
3	Capitani ed ufficiali di marina mercantile
4	Piloti e marinai
5	Barcaioli e conduttori di zattere.	42	...	9	...	42	2	...
6	Custodi d'argini e navalestri	3	13	...	6	...	23
	TOTALE . . .	3	72	...	15	...	66	2	...
	TOTALE della V Categoria . . .	241	1	440	5	141	1	551	3	579	20	805	9	34	...	248	2

(1) Compreso 1 negoziante di strumenti musicali a), 1 di strumenti d'ottica a) e 2 d'oggetti d'antichità a). — (2) Compreso 1 negoziante di palomtaro. — (6) Compresi 16 negozianti di ombrelli e bastoni 9 a) e 7 b), 5 di armi e munizioni b), 22 di strumenti musicali 11 a) e 3 a) e 9 b). — (7) Compresi 3 negozianti di ombrelli e bastoni 2 a) e 1 b) e 1 di oggetti militari a). — (8) Compresi 18 impiegati al servizio tele

(esclusi i bambini fino ad otto anni compiuti).

Professioni per Circondari.

CIRCONDARI DELLA PROVINCIA DI NAPOLI																CIRCOND. DELLA PROV. DI NOVARA				Numero d'ordine
CASORIA				CASTELLAMMARE				NAPOLI				POZZUOLI				BIELLA				
Capoluogo		Altri Comuni		Capoluogo		Altri Comuni		Capoluogo		Altri Comuni		Capoluogo		Altri Comuni		Capoluogo		Altri Comuni		
M.	F.	M.	F.	M.	F.	M.	F.	M.	F.	M.	F.	M.	F.	M.	F.	M.	F.	M.	F.	
...	...	2	2	...	236	6	20	2	1	1	14	11	17	3	
...	...	1	...	4	497	12	52	4	4	6	8		
1	2	5	1	22	...	66	31	2	6	7	1	...	6	32	16	
2	...	34	5	2	2	20	2	33	38	2	1	4	...	14	12	
...	...	1	...	2	...	6	2	103	4	4	1	1	1	6	...	11	...	
...	...	1	...	3	...	6	...	107	...	1	1	...	3	...	3	...	
...	2	...	7	...	1	1	...	20	
...	...	2	...	4	...	1	...	3	4	22	
...	1	...	1	...	98	6	2	...	24	
1	...	1	157	4	6	...	1	...	
...	1	...	2	...	72	6	1	1	1	1	...	2	...	
...	1	...	71	25	
...	...	5	...	5	441	95	37	14	2	...	1	1	...	28	
...	...	71	11	48	1	483	...	47	29	4	1	...	1	...	
...	...	2	1	1	1	3	1	180	8	1	29	
...	9	1	3	1	...	
...	...	5	1	...	31	3	47	11	6	9	16	31	
...	...	39	8	10	10	13	4	1496	258	15	22	9	33	
165	15	1294 (4)	150	286	46	786	86	8993 (6)	943 (7)	675	103	34	14	180	90	190 (10)	73	532	109	
208	15	1900	160	616	46	1399	86	15301	1233	1279	113	63	14	276	95	419	78	786	120	

TRASPORTI.

12	...	25	...	16	...	23	...	819	1	55	1	...	50	...	19	...	1
20	...	10	...	1	1	17	...	8	1	12	12	1	25	3	2
1	...	20	17	18	...	48	3	273	61	29	5	7	...	31	19	12	1	22	4	3
3	...	10	218	...	74	2	...	5
1	5	58	4	3	1	1	6
100	...	766	...	227	...	547	...	4244	...	747	...	120	...	121	...	68	...	39	...	7
41	...	1124	5	77	...	1094	7	779	2	557	1	55	...	285	2	108	...	457	1	8
2	...	8	2	11	...	22	...	299	1	42	1	6	...	3	...	13	...	8	...	9
180	...	1963	24	355	1	1751	10	6716 (8)	70	1519	8	189	...	441	21	263	2	572	8	...
...	4	...	25	...	6	...	12	1	31	1
...	19	1	8	...	107	...	50	...	85	...	17	2
...	41	...	509	...	80	...	31	...	33	...	141	3
1	...	3	...	940	...	2730	...	2499	...	3919	...	704	...	1830	...	1	...	2	...	4
...	21	...	52	...	310	...	3	...	10	...	62	1	...	5
...	...	13	2	3	...	16	4	8	...	19	1	3	...	1	6
1	...	16	...	1026 (5)	3	3327	...	3041 (9)	4	4023	1	851	1	2084	...	2	...	3
181	...	1979	24	1381	4	5078	10	9757	74	5542	9	1040	1	2525	21	265	2	575	8	...

strumenti musicali b). — (3) Compresi 2 negozianti di stampe e quadri b). — (4) Compreso 1 negoziante di oggetti d'antichità a). — (5) Com-
11 b), 5 di strumenti d'ottica e chirurgia a), 54 di oggetti d'antichità 39 a) e 15 b), 21 di stampe e quadri 2 a) e 19 b) e 12 di oggetti militari
fonico. — (9) Compresi 23 palombari. — (10) Compreso 1 negoziante di ombrelli e bastoni a).

Censimento 1881.

Numero d'ordine	PROFESSIONI O CONDIZIONI				Segue MILANO				CIRCONDARI DELLA PROVINCIA DI MODENA											
					MONZA				MIRANDOLA				MODENA				PAVULLO NEL FRIGNANO			
	Capoluogo		Altri Comuni		Capoluogo		Altri Comuni		Capoluogo		Altri Comuni		Capoluogo		Altri Comuni					
	M.	F.	M.	F.	M.	F.	M.	F.	M.	F.	M.	F.	M.	F.	M.	F.				

CATEGORIA VI. — CAPITALISTI

1 Capitalisti, benestanti, ecc.	143	349	295	741	161	232	885	818	815	1311	880	992	126	137	860	710
2 Pensionati	57	47	62	43	16	23	38	13	385	417	98	99	8	1	22	53
TOTALE della VI Categoria . . .	200	396	357	784	177	255	923	831	1200	1728	978	1091	134	138	882	763

CATEGORIA VII. — IMPIEGATI PRIVATI E

1 Intendenti ed esattori privati	39	...	72	10	30	...	213	2	57	...	16	...	1	...
2 Scritturali e copisti	13	...	3	...	10	...	16	...	73	...	18	14	...
3 Governanti e damigelle di compagnia . . .	1	2	...	6	11	...	1
4 Nutrici	9	3	...	22	...	2
5 Cuochi, credenzieri e dispensieri	31	7	39	5	5	...	5	3	177	55	33	4	2	...	9	4
6 Servitori, domestici, portinai e fantesche .	147	557	239	696	82	134	288	314	786	1744	706	791	96	171	305	808
7 Guardaboschi privati	1	1	1	3	...
8 Guardie campestri private	3	...	100	1	1	...	6	2	6	...
9 Camerieri e cuochi di bastimenti	1
10 Camerieri di albergo, trattoria, birreria e caffè	80	30	193	211	14	3	31	18	326	192	62	35	9	5	36	20
11 Ciceroni e guide
12 Bigliardieri e biscazzieri	2	...	15	...	1
TOTALE della VII Categoria . . .	314	605	647	929	112	137	379	338	1590	2026	881	833	123	176	464	832

CATEGORIA VIII. — DIFESA DEL

1 Esercito (uffic. soldati e veterani)	190	...	67	...	16	...	55	...	1856	...	84	...	11	...	46	...
2 Marina da guerra	1	3
TOTALE della VIII Categoria . . .	191	...	67	...	16	...	55	...	1859	...	84	...	11	...	46	...

CATEGORIA IX. — AMMINISTRAZIONE CIVILE

1 Impiegati governativi	52	1	44	3	18	1	55	...	379	...	43	...	30	...	50	...
2 Impiegati provinciali	4	1	...	18	...	4	...	1
3 Impiegati comunali	15	...	52	...	18	...	66	...	92	...	97	...	6	...	43	...
4 Impiegati diplomatici e consolari
5 Impiegati di corpi morali	5	...	14	...	21	...	11	...	6
6 Guardie e visitatrici doganali	8	...	6	...	8	...	1	...	11	7	...	1	...
7 Guardie e visitatrici daziarie	47
8 Guardie municipali	3	...	4	...	4	...	23	...	4	...	2	...	1	...
9 Guardie campestri (escluse le private)	4	...	4	...	5	...	2	...	4
10 Guardie di pubblica sicurezza	20	...	1
11 Guardie carcerarie	4	...	4	...	2	...	5	...	64	...	5	...	1	...	4	...
12 Guardie forestali (escluse le private)	2	16	...	2	...	10	...

(esclusi i bambini fino ad otto anni compiuti).

Professioni per Circondari.

CIRCONDARI DELLA PROVINCIA DI NAPOLI														CIRCOND. DELLA PROV. DI NOVARA				Numero d'ordine		
CASORIA				CASTELLAMMARE				NAPOLI				POZZUOLI				BIELLA				
Capoluogo		Altri Comuni		Capoluogo		Altri Comuni		Capoluogo		Altri Comuni		Capoluogo		Altri Comuni		Capoluogo			Altri Comuni	
M.	F.	M.	F.	M.	F.	M.	F.	M.	F.	M.	F.	M.	F.	M.	F.	M.	F.		M.	F.

E PENSIONATI. — GRUPPO UNICO.

72	76	976	1851	250	263	2130	2107	8639	10075	1338	1697	227	278	700	1075	113	374	743	1115	1
37	18	140	51	78	19	286	125	4212	3601	378	256	48	17	115	23	32	6	98	21	2
109	94	1116	1902	328	282	2416	2232	12851	13676	1716	1953	275	295	815	1098	145	380	841	1136	

PERSONALE DI SERVIZIO. — GRUPPO UNICO.

3	...	33	...	3	...	32	...	3356	54	223	2	11	...	71	...	30	...	94	1	1
11	...	88	...	43	...	58	...	61	...	57	...	44	...	11	...	12	...	26	2	2
...	7	4	...	397	...	16	...	6	...	2	...	3	...	8	3
...	15	...	3	...	2	...	654	...	21	...	1	...	5	...	4	...	7	4
1	...	20	3	38	1	50	2	2512	136	98	9	17	...	23	...	50	38	31	116	5
11	55	224	783	87	322	323	1044	8201	14538	370	1275	101	127	112	322	46	442	143	860	6
...	9	...	1	...	1	...	5	7
5	...	14	...	4	...	28	...	2	...	2	...	8	8
...	16	1	1	...	2	9
17	12	287	144	129	53	234	91	2764	2924	151	133	35	18	108	43	68	24	64	84	10
...	18	...	6	...	54	...	16	11
1	1	...	3	1	1148	8	2	...	1	12
49	67	666	952	314	379	747	1144	18067	18712	962	1456	234	152	327	372	206	511	358	1078	

PAESE — GRUPPO UNICO.

13	...	69	...	95	...	473	...	5964	...	216	...	268	...	268	...	68	...	80	...	1
...	69	...	21	...	570	...	1	11	2
13	...	69	...	164	...	494	...	6534	...	217	...	268	...	279	...	68	...	80	...	

(ESCLUSO L'INSEGNAMENTO) — GRUPPO UNICO.

25	...	118	1	116	...	150	1	4037	49	147	2	49	...	114	2	59	...	78	9	1
1	...	3	...	2	44	...	21	2	...	2
20	...	187	...	60	...	170	...	633	1	170	3	19	...	47	...	11	...	30	1	3
...	1	...	1	...	44	...	1	4
2	...	6	...	1	149	6	7	1	1	1	1	...	5
11	...	38	...	87	...	98	...	973	...	82	...	72	...	78	...	5	...	7	...	6
20	...	191	...	50	...	63	...	386	4	146	...	9	...	40	7
6	...	51	...	18	...	31	...	500	...	62	...	8	...	14	...	5	...	1	...	8
...	...	117	...	1	...	9	...	10	...	41	9	...	2	...	20	...	9
5	...	1	...	12	...	1	...	568	4	...	14	...	5	10
2	...	7	...	1	...	12	...	357	5	36	...	121	...	130	11
2	...	6	...	5	...	36	...	12	...	6	...	2	...	15	...	4	...	1	...	12

Censimento 1881.

TAV I. — POPOLAZIONE CLASSIFICATA PER PROFESSIONI

Numero d'ordine	PROFESSIONI O CONDIZIONI	Segue MILANO				CIRCONDARI DELLA PROVINCIA DI MODENA											
		MONZA				MIRANDOLA				MODENA				PAVULLO NEL FRIGNANO			
		Capoluogo		Altri Comuni		Capoluogo		Altri Comuni		Capoluogo		Altri Comuni		Capoluogo		Altri Comuni	
		M.	F.	M.	F.	M.	F.	M.	F.	M.	F.	M.	F.	M.	F.	M.	F.
13	Pompieri	3
14	Inservienti governativi	6	...	3	1	...	2	...	2
15	Inservienti provinciali e comunali	8	...	60	...	13	1	24	...	41	4	48	...	2	...	33	...
16	Inservienti di corpi morali	7	2	4	1	1	...	6
	TOTALE della IX Categoria	94	3	190	3	88	3	183	...	718	4	230	...	53	...	142	...

I. — Culto cattolico.

CATEGORIA X.

1	Sacerdoti	59	...	209	...	29	...	79	...	199	...	218	...	40	...	210	...
2	Chierici	3	...	2	...	1	10	...	6
3	Monaci, laici, suore e converse	2	162	...	7	5	6	106	...	6	3	...	6	20
4	Sagrestani	13	...	46	...	10	...	30	...	24	...	54	...	3	...	25	...
	TOTALE della X Categoria	77	162	257	7	45	...	109	...	239	106	278	6	46	...	241	20

CATEGORIA XI. — GIURISPRU

1	Avvocati	12	...	5	...	12	...	19	...	165	...	21	...	13	...	13	...
2	Procuratori	1	1	...	1	...	3	...	1
3	Notai	6	...	3	...	4	...	6	...	36	...	20	...	4	...	28	...
	TOTALE della XI Categoria	19	...	8	...	17	...	25	...	204	...	42	...	17	...	41	...

CATEGORIA XII. — PROFESSIONI

1	Medici e chirurghi	16	...	43	...	11	...	29	...	77	...	46	...	5	...	28	...
2	Farmacisti	5	...	13	1	3	...	13	...	18	...	35	...	3	...	13	...
3	...	2	...	7	...	30	...	29	...	55	...	2	...	20	...		
4	Dentisti	1	1	1	1	...	3
5	Flebotomi	1	...	7	3
7	Levatrici	10	...	58	...	1	...	5	...	11	...	10	5
8	Infermieri	24	13	50	82	3	2	...	2	20	13	8	7
9	Semplicisti e venditori di sanguisughe
	TOTALE della XII Categoria	53	24	122	141	29	3	101	7	178	24	155	17	10	...	65	5

CATEGORIA XIII. — ISTRUZIONE ED EDUCA

1	Professori, direttori e maestri	62	107	98	243	15	32	77	54	147	252	69	118	7	14	16	72
2	Istitutori e prefetti di camerata	18	10	13	2	1
	TOTALE della XIII Categoria	80	107	98	253	15	32	77	54	160	254	70	118	7	14	16	72

(1) Compresi 2 di altro culto cristiano. — (2) Compresi 17 di altro culto cristiano e 1 rabbino. — (3) Compresi 5 callisti. — (4) Compreso

(esclusi i bambini fino ad otto anni compiuti).

Professioni per Circondari.

CIRCONDARI DELLA PROVINCIA DI NAPOLI																CIRCOND. DELLA PROV. DI NOVARA				Numero d'ordine
CASORIA				CASTELLAMMARE				NAPOLI				POZZUOLI				BIELLA				
Capoluogo		Altri Comuni		Capoluogo		Altri Comuni		Capoluogo		Altri Comuni		Capoluogo		Altri Comuni		Capoluogo		Altri Comuni		
M.	F.	M.	F.	M.	F.	M.	F.	M.	F.	M.	F.	M.	F.	M.	F.	M.	F.	M.	F.	
...	...	1	1	...	204	1	13
1	...	4	17	...	94	...	14	...	2	2	1	14
5	3	78	11	12	...	93	6	218	83	56	17	10	2	33	5	7	1	62	...	15
...	...	2	1	1	...	60	16	29	3	...	3	1	16
100	3	810	13	365	...	683	7	8289	164	818	26	297	6	495	7	100	1	204	10	

— CULTO.

53	...	629	...	137	...	641	...	2647	...	385	...	39	...	344	...	43	...	251	...	1
...	...	8	...	7	...	5	...	193	...	8	...	10	...	4	...	33	...	6	...	2
5	5	83	141	20	139	63	238	301	2337	21	137	...	20	17	53	...	15	5	20	3
2	...	58	...	1	...	46	...	246	3	20	18	1	5	...	14	...	4
60	5	778	141	165	139	757	238	3405	2340	434	137	49	20	383	54	82	15	276	20	

DENZA. — GRUPPO UNICO.

8	...	56	...	15	...	60	...	1908	...	56	...	13	...	33	...	45	...	20	...	1
1	...	3	...	1	...	3	...	150	...	1	1	...	8	2
5	...	36	...	7	...	46	...	400	...	25	...	4	...	21	...	12	...	36	...	3
14	...	95	...	23	...	109	...	2458	...	82	...	17	...	55	...	65	...	56	...	

SANITARIE. — GRUPPO UNICO.

5	...	73	...	24	...	76	...	939	1	53	...	10	...	39	...	11	...	68	...	1
4	...	49	2	24	...	75	...	260	4	54	...	5	...	19	...	9	...	43	...	2
...	...	47	...	3	...	23	...	411	...	17	...	12	...	23	...	9	...	23	...	
...	...	3	30	...	2	...	2	...	1	...	1	...	6	...	3
...	1	53	1	1	1	...	2	4
...	...	9	...	4	...	22	1	49	...	6	10	5
...	5	...	68	...	6	...	68	...	201	...	39	...	3	...	29	...	6	...	28	7
...	...	10	2	5	1	2	...	116	72	4	1	8	...	7	...	7	3	2	7	8
...	...	4	1	10	11	9
9	5	195	72	60	8	198	70	1873	290	137	40	37	3	100	29	39	9	142	35	

ZIONE PUBBLICA E PRIVATA. — GRUPPO UNICO.

13	17	64	130	31	26	109	129	1326	930	104	127	23	21	44	59	63	57	161	206	1
1	...	3	1	...	97	176	4	11	...	2	3	3	...	2	2
14	17	67	130	31	26	110	129	1423	1106	108	138	23	23	44	59	66	60	161	298	

1 rabbino.

TAV. I. — POPOLAZIONE CLASSIFICATA PER PROFESSIONI

Censimento 1881.

Numero d'ordine	PROFESSIONI O CONDIZIONI	Segue MILANO				CIRCONDARI DELLA PROVINCIA DI MODENA											
		MONZA				MIRANDOLA				MODENA				PAVULLO NEL FRIGNANO			
		Capoluogo		Altri Comuni		Capoluogo		Altri Comuni		Capoluogo		Altri Comuni		Capoluogo		Altri Comuni	
		M.	F.	M.	F.	M.	F.	M.	F.	M.	F.	M.	F.	M.	F.	M.	F.

I. — Arti figurative.

CATEGORIA XIV. — BELLE

1	Pittori, scenografi e miniatori	6	...	1	2	...	42	...	21	...	1	...	3	...
2	Scultori e modellatori	3
3	Disegnatori	2	3	1	3	4	2
4	Incisori	2	...	2	4
5	Cesellatori
6	Fotografi	3	2	...	18	1
	TOTALE	13	3	4	3	4	...	71	3	21	...	1	...	3	...
	II. — Musica, drammatica e ginnastica.																
1	Impresari ed agenti teatrali	1
2	Maestri di musica, di canto, suonatori, ecc.	11	6	16	2	7	...	16	...	64	9	19	...	5	...	7	...
3	Cantanti e coristi	1	2	1	...	10	5
4	Coreografi, ballerini e mimi
5	Artisti drammatici	12	9	1	1
6	Artisti teatrali in genere	1
7	Burattinai	3	...	3	1
8	Maestri d'arme, di ballo e di ginnastica .	3	7
9	Attrezzisti di teatro	1	...	2
	TOTALE	27	17	16	2	7	...	20	1	87	14	21	1	5	...	8	...
	TOTALE della XIV Categoria.	40	20	20	5	7	...	24	1	158	17	42	1	6	...	11	...

I. — Lettere.

CATEGORIA XV. — LETTERE

1	Letterati, pubblicisti	1	...	4	...	2	14	...	1
	II. — Scienze applicate.																
1	Ingegneri	15	...	22	...	9	...	10	...	89	...	25	9	...
2	Architetti	1
3	Agronomi ed agrimensori	1	...	3	...	4	...	7	...	9	...	7	17	...
	TOTALE	16	...	25	...	13	...	17	...	99	...	32	26	...
	TOTALE della XV Categoria.	17	...	29	...	15	...	17	...	113	...	33	26	...

CATEGORIA XVI. — PROFESSIONI

1	Suonatori ambulanti	10	1	18	...	2	1	2	...	4	...	1	...	4	...
2	Saltimbanchi, ecc.	1	...	1
3	Merciaioli ambulanti	49	3	155	7	6	1	30	...	78	10	59	7	8	1	52	1
4	Cenciaiuoli e arrotini ambulanti	15	5	13	63	3	28	12	19	2	...
5	Spazzacamini	9	...	6	2
6	Calderai girovaghi	1	19	...
7	Espositori di gabinetti meccanici, ecc.	1
	TOTALE della XVI Categoria.	84	9	192	7	8	2	93	3	109	23	85	7	9	1	77	1

(1) 4 traduttori ed interpreti. — (2) Compreso 1 modello. — (3) Compresi 59 traduttori ed interpreti.

(esclusi i bambini fino ad otto anni compiuti).

Professioni per Circondari.

CIRCONDARI DELLA PROVINCIA DI NAPOLI														CIRCOND. DELLA PROV. DI NOVARA				Numero d'ordine		
CASORIA				CASTELLAMMARE				NAPOLI				POZZUOLI				BIELLA				
Capoluogo		Altri Comuni		Capoluogo		Altri Comuni		Capoluogo		Altri Comuni		Capoluogo		Altri Comuni		Capoluogo			Altri Comuni	
M.	F.	M.	F.	M.	F.	M.	F.	M.	F.	M.	F.	M.	F.	M.	F.	M.	F.		M.	F.

ARTI E GINNASTICA.

...	...	72	...	10	...	24	1	1070	2	6	2	6	...	8	...	3	1	3	...	1
...	...	1	2	...	300	2	...	4	...	11	...	2
...	2	93	...	15	...	1	1	4	...	3
...	9	...	4	...	358	...	172	1	...	1	...	4
...	39	...	1	5
...	...	1	...	2	...	2	...	124	2	1	...	1	...	2	...	4	...	1	...	6
...	...	74	...	23	...	33 (2)	1	1984	4	195	2	8	...	12	...	12	2	20
...	1	...	19	1
1	...	38	...	26	...	41	1	1040	42	28	...	6	...	10	...	11	2	28	...	2
...	...	1	...	1	180	90	1	5	3
...	22	71	1	1	...	4
...	1	...	43	37	1	4	6	5
...	1	...	173	81	1	6
...	2	...	3	7
...	...	6	1	...	62	...	2	8
...	37	1	9
1	...	45	...	27	...	46	2	1579	322	34	...	6	5	10	...	11	2	33	6	
1	...	119	...	50	...	79	3	3563	326	229	2	14	5	22	...	23	4	53	6	

E SCIENZE APPLICATE.

...	4 (1)	215 (3)	5	12	2	1
1	...	9	...	45	...	21	...	658	...	25	...	3	...	2	...	14	...	17	...	1
1	...	6	...	1	...	12	...	159	...	5	...	4	...	5	...	1	2
1	...	29	...	2	...	18	...	11	...	8	...	1	...	18	...	17	...	86	...	3
3	...	44	...	48	...	51	...	828	...	38	...	8	...	25	...	32	...	103
3	...	44	...	52	...	51	...	1043	5	50	...	8	...	27	...	32	...	103

GIROVAGHE — GRUPPO UNICO.

...	...	1	...	6	...	6	...	93	2	2	3	6	3	1	7	1	1
...	17	2	1	2
21	3	67	22	9	7	28	12	733	178	223	22	4	36	22	130	22	3
4	1	3	...	39	1	17	1	2	1	6	2	9	8	4
...	1	...	3	...	2	3	...	9	...	5
...	1	1	7	4	3	1	...	9	...	6
...	2	1	7
25	4	68	22	19	7	77	14	871	188	231	23	10	2	3	6	43	23	164	31	...

Censimento 1881.

TAV. I. — POPOLAZIONE CLASSIFICATA PER PROFESSIONI

Numero d'ordine	PROFESSIONI O CONDIZIONI	Segue MILANO				CIRCONDARI DELLA PROVINCIA DI MODENA											
		MONZA				MIRANDOLA				MODENA				PAVULLO NEL FRIGNANO			
		Capoluogo		Altri Comuni		Capoluogo		Altri Comuni		Capoluogo		Altri Comuni		Capoluogo		Altri Comuni	
		M.	F.	M.	F.	M.	F.	M.	F.	M.	F.	M.	F.	M.	F.	M.	F.

CATEGORIA XVII. — PERSONALE

1	Facchini e brentatori	207	...	243	...	48	...	62	...	877	...	135	...	13	...	24	...
2	Accenditori di fanali	1	...	3	...	1	...	12	...	1	...	1
3	Lustrascarpe	5
4	Acquaiuoli
6	Venditori di giornali, di fiammiferi, ecc.	5	1	1	16	1	6
7	Operai senza specificazione d'industria. .	1	2	16	2	2	...	12
	TOTALE della XVII Categoria. . .	214 (1)	3	260	...	52	...	65	...	910	3	142	12	14	...	24	...

CATEGORIA XVIII. — DETENUTI, PROSTITI

1	Detenuti che non lavorano	45	2	265	5	2	...	18	1	1	...
2	Condutt. di case di tolleranza e prostitute	1	1	...	1	...	44	...	3
3	Mendicanti	22	13	104	53	29	11	205	178	47	96	212	225	48	102	223	334
	TOTALE della XVIII Categoria. . .	67	15	104	53	30	12	205	179	312	145	214	228	66	103	224	334

CATEGORIA XIX. — SENZA PRO

1	Allievi delle scuole.	1226	884	4463	2495	396	255	1712	870	2655	2320	1480	938	167	156	999	1033
2	Attendenti alle cure domestiche.	5	3166	12	8680	...	1977	...	9531	...	10912	...	13353	...	1931	3	12100
3	Ricoverati negli ospedali, ecc.	89	164	548	609	3	...	2	9	390	436	13	19	11	9
	TOTALE della XIX Categoria. . .	1320	4214	5023	11784	399	2232	1714	10410	3045	13677	1493	14310	167	2087	1013	13142

CATEGORIA XX. — SENZA DETER

1	Al di sotto dei 15 anni	110	93	680	1625	150	289	923	1220	517	580	2353	2209	283	283	1291	1520
2	Al di sopra dei 15 anni.	92	34	125	37	11	115	228	258	260	527	700	324	4	15	50	178
	TOTALE della XX Categoria. . .	202	127	805	1662	161	404	1151	1478	777	1107	3053	2533	237	298	1341	1698
	TOTALE GENERALE.	11430	10768	62713	57618	5303	4956	23093	21452	24984	23739	37085	34246	4025	3970	18614	22269

(1) Compreso 1 affissatore. — (2) Compresi 15 affissatori.

(esclusi i bambini fino ad otto anni compiuti).

Professioni per Circondari.

CIRCONDARI DELLA PROVINCIA DI NAPOLI														CIRCOND. DELLA PROV. DI NOVARA				Numero d'ordine		
CASORIA				CASTELLAMMARE				NAPOLI				POZZUOLI				BIELLA				
Capoluogo		Altri Comuni		Capoluogo		Altri Comuni		Capoluogo		Altri Comuni		Capoluogo		Altri Comuni		Capoluogo			Altri Comuni	
M.	F.	M.	F.	M.	F.	M.	F.	M.	F.	M.	F.	M.	F.	M.	F.	M.	F.		M.	F.
...	...	785	...	733	...	1096	...	5490	...	1796	...	41	...	205	...	45	...	52	...	1
...	...	10	...	7	...	13	...	136	...	12	...	5	...	3	...	3	2
1	...	10	...	23	...	14	...	338	...	10	3	...	4	3
...	...	4	5	3	4	8	7	8	4
...	...	6	...	2	...	10	...	237	51	6	3	...	3	17	...	2	...	2	...	6
...	...	21	28	131	2	10	5	248	204	1	27	...	68	131	2	2	7
1	...	836	33	896	2	1146	9	6472 (2)	262	1825	3	46	3	263	...	122	131	56	2	

DI FATICA — GRUPPO UNICO.

...	...	25	7	58	3	1359	156	228	2	142	...	515	...	55	3	7	...	1
...	4	...	26	1	11	7	659	...	2	...	12	...	1	...	13	2
14	17	193	191	61	55	285	286	325	333	220	254	9	15	97	94	3	4	39	43	3
14	17	218	202	61	81	344	300	1691	1198	448	258	151	27	612	95	58	20	46	43	

TUTE E MENDICANTI — GRUPPO UNICO.

...	...	25	7	58	3	1359	156	228	2	142	...	515	...	55	3	7	...	1
...	4	...	26	1	11	7	659	...	2	...	12	...	1	...	13	2
14	17	193	191	61	55	285	286	325	333	220	254	9	15	97	94	3	4	39	43	3
14	17	218	202	61	81	344	300	1691	1198	448	258	151	27	612	95	58	20	46	43	

FESSIONE — GRUPPO UNICO.

209	107	1511	732	928	138	2744	857	12555	9830	1457	722	249	199	946	410	961	672	5605	5084	1
...	848	...	11568	10	8625	5	18884	...	112934	...	23131	...	3187	...	8709	...	1596	10	11635	2
...	59	...	13	...	131	32	103	1433	3701	208	310	...	5	3	9	90	80	2	...	3
209	1014	1511	12313	938	8894	2781	19844	14288	126465	1665	24163	249	3391	949	9128	1051	2348	5617	16719	

MINAZIONE — GRUPPO UNICO.

176	235	4129	4476	968	1319	3607	5099	7029	11900	3718	4738	574	593	1725	2055	5	8	217	303	1
7	1	301	220	235	...	306	51	8927	100	481	806	...	84	164	188	5	45	266	209	2
183	236	4430	4696	1203	1319	3913	5150	15955	12000	4199	5544	574	677	1889	2243	10	53	483	512	
3940	3853	49322	51709	13924	12813	56134	58115	201308	209012	45409	45573	8167	5721	24071	23081	5997	5922	50790	57483	

Censimento 1881.

TAV. I. — POPOLAZIONE CLASSIFICATA PER PROFESSIONI

Numero d'ordine	Segue CIRCONDARI DELLA PROVINCIA DI NOVARA															
	DOMODOSSOLA				NOVARA				PALLANZA				VARALLO			
	Capoluogo		Altri Comuni		Capoluogo		Altri Comuni		Capoluogo		Altri Comuni		Capoluogo		Altri Comuni	
	M.	F.	M.	F.	M.	F.	M.	F.	M.	F.	M.	F.	M.	F.	M.	F.
I. — Agricoltura.																
1	52	86	2583	4424	345	7	12946	5718	25	20	2213	4562	15	69	695	3639
2	165	352	1	...	940	460	10	6	187	226	2	4	12	15
3	28	48	248	41	2665	291	2	...	43	40	2	5	3	13
4	1	...	1	1	15	...	133	2	1	...	6
5	174	289	1097	3954	76	34	16870	28512	26	54	961	6506	1	79	309	5029
6	27	10	903	2698	2238	1540	11098	13586	40	69	1789	5354	44	298	147	1560
	254	385	4777	11477	2923	1622	44652	48569	104	149	5199	16688	64	455	1166	10256
II. — Allevamento di animali.																
1	1	14	1	3
2	1	...	42	26	11	...	83	12	30	23	20	1
3	1
	2	1	43	32	21	4	336	23	68	28	28	1
III. — Giardinaggio ed orticoltura.																
1	1	...	6	...	19	6	68	3	21	...	92	4	1	1	3	...
2	227	140	27	8	13	1	10	1	1
IV. — Silvicultura.																
1	2	...	141	...	8	...	89	...	1	...	134	...	4	...	16	...
2	335	...	3	...	21	29	67	...
V. — Pesca e caccia.																
1
2	4	...	2	...	4	...	90	112	...	3	...	4	...
5	1	...	2	...	13	1
	4	...	3	...	6	...	103	113	...	3	...	4	...
VI. — Miniere.																
1	3	2
6	2	3	...	1	...
	266	385	5311	11509	3210	1772	45298	48603	139	150	5556	16722	76	456	1285	10257
	(1)		(2)								(4)	(5)				

CATEGORIA II. — PRODU

I. — Tessuti.																
1	1	5	10	8	1
2																
3					1	...	16	3	1	1	1	2	...
4					12	16	10	2	1

(1) Compresi 3 addetti all'estrazione dell'acido borico b). — (2) Compresi 6 addetti all'estrazione dell'acido borico 1 a) e 5 b). — (3) Compreso di salgemma.

(esclusi i bambini fino ad otto anni compiuti).

Professioni per Circondari.

				PADOVA				CIRCONDARI DELLA PROVINCIA DI PALERMO												Numero d'ordine
VERCELLI				PADOVA				CEFALÙ				CORLEONE				PALERMO				
Capoluogo		Altri Comuni		Capoluogo		Altri Comuni		Capoluogo		Altri Comuni		Capoluogo		Altri Comuni		Capoluogo		Altri Comuni		
M.	F.	M.	F.	M.	F.	M.	F.	M.	F.	M.	F.	M.	F.	M.	F.	M.	F.	M.	F.	
131	23	6296	3308	146	10	5400	932	483	...	3279	408	353	895	2499	765	345	2	7994	492	1
5	...	35	4	2	4	816	370	2470	20	80	...	825	...	16	...	1422	3	2
213	42	1939	73	2201	179	18638	3927	164	3	519	...	103	...	71	3	83	2	3
5	...	101	...	71	8	610	9	1	...	89	...	13	...	361	...	197	...	123	...	4
239	248	11239	14063	134	125	25694	22441	1357	43	4580	2625	537	3326	158	1	181	17	641	...	5
1745	2115	10832	9547	2425	1494	23952	7154	382	5	6797	172	2272	4	5531	4573	3166	2450	20294	39981	6
2338	2428	30443	26995	4979	1820	75110	34836	2223	48	17379	3228	3774	4225	9477	5339	3976	2472	30557	40478	
2	...	2	8	1	1	...	90	...	21	1	1
41	2	553	4	3	...	387	12	51	6	...	36	10	11	...	
...	...	1	...	19	8	138	13	50	2	128	5	4	...	452	...	107	...	684	12	2
12	1	130	2	15	13	245	154	5	...	1615	13	37	...	155	1	105	...	156	8	
...	1	5	3
55	3	686	6	37	21	779	180	55	2	1797	18	41	...	614	1	343	10	872	21	
25	7	80	30	78	...	91	1	34	3	32	...	2	...	26	...	129	...	42	...	1
154	138	254	102	277	105	216	45	59	1	73	...	7	...	1472	10	1659	10	5487	844	2
12	...	26	...	11	...	36	3	6	...	36	2	54	...	528	...	27	...	1
...	5	1	40	2
...	575	5	2	...	3498	3	1424	11	1
45	...	165	...	6	...	338	2	1	2
1	3	...	34	1	...	1	...	1	...	4	5
46	...	165	...	9	...	372	2	575	5	2	...	1	...	3	...	3502	3	1424	11	
...	7	11	3	...	927	...	323	2	1
...	(6)	(7)	6
2630	2576	31654	27133	5391	1946	76616	35068	2952	59	19377	3248	3825	4225	11649	5350	12414	2495	38732	41356	

ZIONI INDUSTRIALI.

9	...	42	...	5	...	169	9	5	...	62	11	10	...	1
...	7	...	36	115	1	31	3	4	...	193	2
...	7	...	82	1	778	...	351	1	1985	...	1	...	2316	1042	
3	...	24	...	5	2	61	13	1	1	2	...	3	...	7	...	98	31	1	...	3
3	...	66	1	2	...	279	137	4	4	4	185	83	13	1	
...	9	3	96	1	...	12	4
...	85	3	346	10	...	326	

1 apicoltore. — (4) 9 cavatori di granito. — (5) 1 cavatore di granito. — (6) 7 cavatori di salgemma. — (7) 1348 cavatori di zolfo, e 2 cavatori

Censimento 1881.

TAV. I. — POPOLAZIONE CLASSIFICATA PER PROFESSIONI

Numero d'ordine	PROFESSIONI O CONDIZIONI	Segue CIRCONDARI DELLA PROVINCIA DI NOVARA																
		DOMODOSSOLA				NOVARA				PALLANZA				VARALLO				
		Capoluogo		Altri Comuni		Capoluogo		Altri Comuni		Capoluogo		Altri Comuni		Capoluogo		Altri Comuni		
		M.	F.	M.	F.	M.	F.	M.	F.	M.	F.	M.	F.	M.	F.	M.	F.	
5	Tessitori di lino, canapa e iuta	{ a)	40	5	3	...	56	3	57	7	123	17
		{ b)	39	12	2	...	243	38	2	2	88	22	...	1	390	230
6	Filatori, orditori e scardassatori di cotone	{ a)	2	2	14	1	1
		{ b)	29	79	123	147	22	36	544	641	14	15	38	68	...
7	Tessitori di cotone	{ a)	1	...	39	4	9	...	1
		{ b)	4	14	311	564	...	38	109	323	2	...	52	111	...
8	Preparatori e scardassatori di lana	{ a)	2	6
		{ b)	4	5	2	...
9	Filatori e torcitori di lana	{ a)	22
		{ b)	4	18	169
10	Fabbr. di tessuti di lana e di tessuti misti di lana e di cotone	{ a)	2	6
		{ b)	2	2	3	...
11	Filatori, incannatori di seta, ecc.	{ a)	1	...	5	1	1	...	1
		{ b)	...	1	...	127	585	54	644	41	5	26	275	...	1	1	5	...
12	Tessitori di seta	{ a)	8
		{ b)	30	49	130	2	...	52
16	Passamantieri e frangiai	{ a)
		{ b)
17	Fabbricanti di nastri	{ a)	19	19	...	1
		{ b)
19	Tintori e stampatori di filati e di stoffe	{ a)	4	...	16	1	2	...	8	...	3	...	6
		{ b)	1	...	2	...	63	...	49	1	4	...	69	1	2	...	24	2
21	Tessitori e ricamatori in oro	{ a)	1	1
		{ b)	2
22	Ricamatori a mano e a macchina	{ a)	3	2	1
		{ b)	1	...	46	...	7	...	1	...	8	1	...
	TOTALE		2	1	81	21	273	776	941	1421	250 (1)	103	959 (2)	1362	25	18	699 (3)	612
	II. — Cuoi.																	
1	Conciatori e raffinatori di cuoi e di pellicce	{ a)	9	1	10	...	20	...	2	...	9	10	...
		{ b)	5	...	2	...	20	...	109	...	9	...	61	...	1	...	34	...
	III. — Vestiario.																	
1	Fabbricanti di cappelli	{ a)	2	11	4	14	1	8	1	42	2	2	...	9	...
		{ b)	3	...	3	...	18	5	25	1	54	4	547	148	64	6
2	Fabbricanti di cappelli di paglia	{ a)	1
		{ b)	1	1
3	Modiste, crestaie e fabbric. di busti	{ a)	...	1	7	...	2	...	4	...	2
		{ b)	1	13	...	2	...	3	...	5	1
4	Sarti (compresi i fabbr. di vestiar. militari, storici e religiosi)	{ a)	13	11	33	15	70	81	263	210	8	30	89	146	7	25	43	51
		{ b)	16	71	42	62	156	519	416	896	11	72	96	668	10	145	82	238
5	Confezionatori di biancheria e cucitrici	{ a)	...	53	...	30	...	213	...	401	...	24	...	184	...	15	...	54
6	Fabbricanti di maglie e di calze a mano e a macchina	{ a)	5	...	7	1	3	...	5
		{ b)
9	Calzolai, ciabattini, zoccolai ed orlatrici di scarpe	{ a)	16	...	107	...	99	7	547	1	18	...	287	...	22	...	155	...
		{ b)	47	...	202	...	341	7	1106	4	108	...	582	...	56	...	407	2
11	Fabbricanti di bottoni	{ a)
		{ b)
12	Fabbricanti di piume e di fiori artificiali	{ a)
		{ b)
13	Fabbricanti di ombrelli	{ a)	1	...	2	...	8	1	45	...	4	2	242	4	1	...	2	...
		{ b)	6	...	2	...	2	...	182	1	383	4	...
	TOTALE		104	136	392	107	706	862	2598	1538	212	140	2268	1162	98	188	766	357

(1) Compreso 1 fabbricante di nastri a). — (2) Compresi 2 fabbricanti di tessuti elastici 1 a) e 1 b) e 2 di tappeti b). — (3) Compreso 1 fabbricante a). — (6) Compresi 2 pellicciai b) e 3 fabbricanti di guanti b). — (7) Compreso 1 fabbricante di merletti e veli a). — (8) Compresi 2 fabbricanti a). — (9) Compresi 2 pellicciai b) e 3 fabbricanti di guanti b). — (10) Compresi 98 fabbricanti di guanti 62 a) e 36 b).

(esclusi i bambini fino ad otto anni compiuti).

Professioni per Circondari.

				PADOVA				CIRCONDARI DELLA PROVINCIA DI PALERMO												Numero d'ordine
VERCELLI				PADOVA				CEFALÙ				CORLEONE				PALERMO				
Capoluogo		Altri Comuni		Capoluogo		Altri Comuni		Capoluogo		Altri Comuni		Capoluogo		Altri Comuni		Capoluogo		Altri Comuni		
M.	F.	M.	F.	M.	F.	M.	F.	M.	F.	M.	F.	M.	F.	M.	F.	M.	F.	M.	F.	
2	...	96	14	4	3	13	82	3	62	6	35	32	5
10	7	118	8	15	58	24	772	1	16	...	440	20	59	50	
...	2	1	17	2	8	...	37	6
...	2	5	1	...	625	4	36	...	129	
...	...	3	...	2	1	6	1	...	2	1	1	112	39	2	37	7
...	...	6	1	42	25	103	382	...	1	...	217	2	2	120	507	17	297	
...	...	1	3	108	8
...	2	1	...	8	3	...	1	214	1	
...	4	1	27	7	9
...	3	9	10	6	1	756	79
...	...	1	1	2	3	13	9	5	3	3	2	...	3	10
...	3	...	1	70	115	15	23	1	128	1	7	5	
2	4	1	48	11
...	1	...	1	...	12	6	120	2	155	
...	1	2	1	12
...	53	2	
...	2	1	48	43	...	3	16
...	1	4	21	1	115	78	
...	2	17
3	...	5	...	12	1	21	1	46	...	1	...	19
1	3	4	...	48	12	67	4	1	...	4	...	2	89	2	29	8	...	
1	2	1	1	21
2	2	2	...	5	1	
...	3	...	1	...	10	7	...	2	...	19	22
...	17	...	2	...	24	...	3	...	5	...	6	170	
36	37	366	39	221	398	899	2441	4	377	15	4392	13	4	16	2394	1961 (7)	1037 (8)	73	2277	
6	...	4	...	4	...	4	...	3	...	1	10	...	69	3	15	1	1
32	...	14	...	25	1	52	3	499	...	46	...	
12	...	8	...	27	10	17	1	1	96	15	3	...	1
28	9	5	...	77	28	18	1	125	18	1	...	
...	1	1	3	...	2	3	2	2
...	1	2	1	5	7	
...	15	1	14	...	2	...	1	8	155	...	1	3
...	26	...	2	1	44	...	5	3	67	
47	105	325	288	71	241	352	193	18	3	26	9	7	...	44	25	743	554	43	35	4
155	598	338	698	192	1435	670	965	29	12	68	34	12	14	14	5	630	1266	253	290	5
...	289	...	188	...	642	...	1085	...	9	...	446	...	86	...	75	6	1041	14	437	6
...	2	1	...	1	15	...	1	9	4	125	...	73	
1	7	1	1	...	56	...	12	...	5	...	13	5	...	5	...	32	6
74	7	280	1	270	15	660	2	36	2	303	1	35	...	542	13	1749	54	400	6	9
467	34	471	3	742	78	1722	16	170	...	841	5	213	...	176	...	1103	80	2222	128	
214	140	1	1	5	11
1	1	6	46	5	12
1	2	1	2	...	7	7	
9	...	2	...	8	3	5	2	40	...	1	...	13
6	...	4	...	18	1	13	15	...	1	...	
1018 (4)	1235	1438	1183	1423 (5)	2606 (6)	3458	2292	254	32	1238	508	267	100	776	132	4668 (9)	3485 (10)	2938	1002	

bricante di tessuti elastici b). — (4) Compresi 3 fabbricanti di bottoni a) — (5) Compresi 11 pellicciai b), 1 fabbricante di guanti b) e 1 di ven-
bricanti di merletti e veli 1 a) e 1 b). — (9) Compresi 56 fabbricanti di guanti 36 a) e 20 b), 20 di bastoni 14 a) e 6 b) e 2 di ventagli b). —

(esclusi i bambini fino ad otto anni compiuti).

Professioni per Circondari.

				PADOVA				CIRCONDARI DELLA PROVINCIA DI PALERMO												Numero d'ordine	
VERCELLI				PADOVA				CEFALÙ				CORLEONE				PALERMO					
Capoluogo		Altri Comuni		Capoluogo		Altri Comuni		Capoluogo		Altri Comuni		Capoluogo		Altri Comuni		Capoluogo		Altri Comuni			
M.	F.	M.	F.	M.	F.	M.	F.	M.	F.	M.	F.	M.	F.	M.	F.	M.	F.	M.	F.		
87	...	808	...	6	...	210	3	89	...	17	...	39	1	303	2	83	4	1	
14	...	111	1	11	1	233	4	10	1	39	...	14	...	43	2	168	...	232	18	2	
56	...	319	11	78	...	736	12	44	...	225	...	54	...	32	...	187	...	87	2		
40	1	172	8	29	8	83	10	4	5	13	25	1	7	37	63	757	90	380	174	3	
121	...	218	18	262	9	409	14	18	...	38	35	6	15	6	3	633	21	83	20		
3	1	3	...	2	4	16	3	8	4	60	...	4	1	58	17	795	36	476	95	4	
9	1	4	...	13	2	25	...	29	...	123	3	27	2	25	1	766	37	111	37		
10	2	8	...	35	5	17	3	2	87	3	17	1	5	
28	...	10	1	88	3	35	5	1	1	1	158	...	3	1		
20	3	70	21	103	12	311	25	4	1	19	1	9	5	18	7	147	8	71	21	6	
31	...	37	11	125	3	416	48	3	...	38	22	5	2	83	1	9	1		
13	19	76	15	17	1	5	5	6	...	29	...	4	1	7	
5	6	139	13	32	...	6	12	4	8	...	1	1		
15	1	36	...	63	10	60	1	5	...	51	1	5	...	36	4	232	8	196	20	8	
36	1	44	3	131	3	121	...	19	...	74	3	13	...	8	...	246	...	42	5		
11	21	8	7	61	45	173	68	63	7	...	1	9	
1	1	2	2	3	16	48	14	2	...	25	52	...	2	10	
3	10	2	2	17	5	156	10	4	1	9	...	2	...	1	...	250	1	102	...	11	
8	48	37	31	58	320	47	14	2	1	3	1	2	...	1	3	515	2	67	40	12	
26	58	89	108	104	167	463	153	5	3	4	1	7	9	13	2	982	226	180	83	13	
2	5	16	6	10	1	2	527	311	53	2	14	
48	41	120	44	183	98	361	77	4	3	10	10	5	1	42	51	602	105	104	49	15	
11	14	67	36	9	3	18	3	1	86	11	11	...	16	
10	2	14	...	6	2	11	2	2	2	3	5	2	...	5	1	163	15	51	11	17	
7	...	23	5	26	1	10	10	...	1	3	...	6	4	1	1	76	...	29	...		
7	...	2	...	2	...	4	18	
4	...	10	...	2	...	13	...	8	...	1	45	...	9	1	19	
8	...	13	1	2	...	21	...	6	...	10	19	...	10	8		
2	1	20	
6	6	7	21	
...	1	21	
11	1	6	2	19	18	54	25	24	1	22	
12	1	11	5	16	5	42	33	2	8	1		
...	...	1	...	1	3	1	23	
...	1	1	4	24	
20	3	66	10	80	41	93	44	1	1	7	9	1	19	10	225	39	65	12	24		
...	1	3	48	3	8	1	25	
...	2	3	4	26	
...	60	300	29	
687 (1)	242	2526	355	1613	788	4208 (2)	596	176	29	834 (3)	117	182	47	392	166	8337 (4)	1280	2485 (5)	612		
24	...	176	...	14	...	76	122	2	...	4	...	2	...	1	
417	...	738	...	644	1	1888	1	123	...	1101	2	216	...	408	...	1902	...	1368	6	2	
8	...	23	7	115	49	582	87	30	...	227	...	15	363	99	2	2	3	
...	...	5	1	...	4	19	...	16	...	4	
3	1	3	...	19	...	37	1	1	...	9	2	...	241	2	54	...		
32	...	4	...	172	...	313	...	14	...	49	...	13	...	18	...	419	...	182	1	5	

e cera vergine 1 a) e 2 b). — (4) Compresi 2 fabbricanti di cioccolate a). — (5) Compreso 1 fabbricante di conserve alimentari b).

Censimento 1881.

TAV. I. — POPOLAZIONE CLASSIFICATA PER PROFESSIONI

Numero d'ordine	PROFESSIONI O CONDIZIONI	Segue CIRCONDARI DELLA PROVINCIA DI NOVARA															
		DOMODOSSOLA				NOVARA				PALLANZA				VARALLO			
		Capoluogo		Altri Comuni		Capoluogo		Altri Comuni		Capoluogo		Altri Comuni		Capoluogo		Altri Comuni	
		M.	F.	M.	F.	M.	F.	M.	F.	M.	F.	M.	F.	M.	F.	M.	F.
6	Fabbricanti di cementi e di calceina, e gessaiuoli.			2				12				8				99	
				5				52				30				628	2
7	Fabbricanti di laterizi					4		30				1				9	
						148		108	4			6				11	
8	Lastricatori, spazzini e stradini	2		29		45	1	106		14		51		3		22	
9	Fontanieri e scavatori di pozzi																
10	Lavoranti in pavimenti.											5		1			
11	Stuccatori							183				2		33		25	
12	Segatori di legname.	5		54		15						81		8		101	
13	Falegnami	20		94		57		473		15		172		25		128	
		37		154		348	1	1086		25		472		52		411	
14	Decoratori e pittori di stanze	5		21		8		9		4		69				50	
15	Imbianchini.	2		4		15		25		4		208					
16	Fabbricanti di stufe e di caloriferi.	2				2						6				1	
		1		19		3		7				27				2	
17	Fabbr. di marmi artificiali e di asfalto																
	TOTALE	183	37	1362	75	1461	296	5609	7	254	26	5395	150	223	7	2489	40
VI. — Mobilio, utensili ed altri oggetti di uso domestico.																	
1	Sediari ed impagliatori di sedie											3				1	
						2	1	4		1		2	1		1	1	2
2	Fabbricanti di mobili.			2		2						2				2	
				2		6		1				8		1		10	
3	Tornitori di legno e di osso			5		3		6				106				12	
				6		18		29		2		212		2		13	
4	Inverniciatori e fabbricanti d' insegne	1		4		5		3		5		3					
		4		9		38		16		7		11		2		4	
5	Indoratori in legno, stucco, ecc.					2						3					
						6						3				3	
7	Materassai.	1				12		14	1	1	1	9				2	1
		2				17		24	2	1		12		3		3	
8	Fabbricanti di coltroni					1						3	6				
9	Tappezzieri e addobbatori.	2		1		4		2		3		2	1				
		2		1		22		5				12					
10	Fabbricanti di stuoie e di persiane.					3											
						3											
11	Fabbricanti di specchi, vetri e cristalli					1		2				5					
						8		3				49					
12	Fabbricanti di ceramica					2		5									
						17		9					1	4	1		
15	Fabbricanti di botti, mastelli, stacci, scale, ecc.	4		2		4		14				22		2	1	138	
		1		4		4		20		1		39		7		434	
16	Fabbricanti di pettini											14					2
18	Fabbricanti di spazzole e di pennelli.					1		2									
								3		1							
19	Aggiustatori di stoviglie					2						1					
20	Fabbricanti di ceste, gabbie, ecc.	2		2	5	14		69	2	1		308	3	4		21	
	TOTALE	19		38	5	194	1	232	5	23	1	831	12	25	3	646	3

(1) Compreso 1 fabbricante di letti di ferro a). — (2) Compreso 1 fabbricante di letti di ferro a). — (3) Compresi 14 fabbricanti di stecchini 1 fabbricante di letti di ferro a) e 1 di turaccioli a).

(esclusi i bambini fino ad otto anni compiuti).

Professioni per Circondari.

VERCELLI				PADOVA				CIRCONDARI DELLA PROVINCIA DI PALERMO												Numero d'ordine
				PADOVA				GEPALÙ				CORLEONE				PALERMO				
Capoluogo		Altri Comuni		Capoluogo		Altri Comuni		Capoluogo		Altri Comuni		Capoluogo		Altri Comuni		Capoluogo		Altri Comuni		
M.	F.	M.	F.	M.	F.	M.	F.	M.	F.	M.	F.	M.	F.	M.	F.	M.	F.	M.	F.	
...	...	2	1	...	46	12	...	13	...	8	8	
1	...	10	2	27	46	3	11	...	80	...	
2	...	15	...	3	...	33	19	2	1	...	7	...	9	1	
15	...	97	...	83	1	164	78	13	8	...	16	...	124	...	
28	...	106	...	127	...	627	...	6	...	45	...	10	...	27	...	193	5	30	1	
1	4	303	1	14	...	
22	...	1	...	48	...	8	29	3	
1	5	6	25	...	3	...	
9	...	94	...	26	...	66	9	...	160	...	6	...	
44	...	336	...	218	1	637	2	21	...	115	...	11	...	213	2	591	...	401	11	
185	...	548	...	785	...	1768	1	78	...	280	...	35	...	55	1	1031	...	87	3	
54	...	14	...	133	...	65	4	24	...	3	...	
4	1	5	...	10	...	
3	...	1	...	3	...	1	
8	5	...	3	
7	5	3	...	2	...	
868	1	2173	7	2405	52	6271	92	278	...	2162	17	300	...	801	6	5333	107	2401	33	
1	2	3	1	37	1	1	1	...	36	9	8	2	
...	2	8	1	116	5	5	...	2	...	22	3	...	1	
2	17	...	3	1	2	...	1	415	9	9	1	
4	36	...	10	...	1	...	5	...	6	430	...	32	...	
3	...	1	...	14	...	1	147	...	7	...	
22	...	1	...	22	...	7	5	58	3	
3	9	...	1	31	
12	1	1	...	44	...	6	1	...	1	...	16	...	1	4	
1	4	1	243	...	4	...	
4	8	...	2	2	225	...	2	...	
6	...	4	1	11	...	5	24	2	...	2	
14	1	4	1	33	1	16	2	7	
...	2	15	5	18	10	...	8	
7	22	1	1	2	...	4	...	130	4	2	...	
27	3	1	...	64	8	7	2	...	2	...	74	9	...	9	
...	2	...	20	8	1	1	
...	5	...	35	559	10	
...	...	3	...	1	1	2	28	
...	...	1	...	4	1	2	40	11	
3	38	1	5	1	22	...	9	...	
36	38	1	45	1	9	...	7	...	4	55	4	35	3	
...	...	9	...	10	...	40	1	37	...	7	...	1	...	9	...	95	1	213	2	
...	...	11	...	18	...	106	74	...	4	...	1	...	40	...	48	15	
...	4	2	23	1	11	...	1	...	
...	7	...	43	1	13	16	
4	...	3	...	2	1	12	15	
1	...	4	...	3	1	23	8	...	18	
...	1	1	9	...	5	...	
26	...	54	1	14	4	56	180	59	47	18	
176	11	97	3	455	39	630	579	50	...	103	...	25	...	20	...	2503	119	425	31	

(3)

(4)

(5)

lenti. — (4) Compresi 155 fabbricanti di letti di ferro 8 a) e 147 b), 2 di stecchini da denti e 26 di turaccioli 17 a) e 9 b). — (5) Compreso

Censimento 1881.

Numero d'ordine	PROFESSIONI O CONDIZIONI	Segue CIRCONDARI DELLA PROVINCIA DI NOVARA																
		DOMODOSSOLA				NOVARA				PALLANZA				VARALLO				
		Capoluogo		Altri Comuni		Capoluogo		Altri Comuni		Capoluogo		Altri Comuni		Capoluogo		Altri Comuni		
		M.	F.	M.	F.	M.	F.	M.	F.	M.	F.	M.	F.	M.	F.	M.	F.	
VII. — Veicoli, selleria ed altri articoli da viaggio.																		
1	Fabbricanti di carrozze e carri	{ a)	1	...	3	...	1	...	2	...	4	...	5	...	1	...	1	...
		{ b)	5	...	3	...	5	...	2	...	11	...	1	...	3	...
3	Fabbricanti di oggetti di cuoio per viaggio	{ a)	1
		{ b)
5	Sellai e morsaì	{ a)	3	...	2	...	8	...	18	...	1	...	3	...	1	...	3	...
		{ b)	5	...	12	...	27	...	30	11	...	1	...	4	...
	TOTALE		9	...	22	...	40	...	55	...	7	...	30	...	4	...	11	...
VIII. — Costruzioni navali.																		
1	Maestri d'ascia e carpentieri	13
2	Calafati	(3)
IX. — Fabbricazione d'armi e munizioni.																		
1	Armaiuoli	{ a)	2	2	...	2	2	1	...
		{ b)	6	...	1	...	1	...	3
2	Fabbricanti di cartucce, palle e pallini	2	3
3	Pirotecnici e fabbricanti di polvere e di dinamite	{ a)	1	1	1
		{ b)	7	1
	TOTALE		2	11	...	10	...	1	...	10	1	1	...
X. — Lavorazione dei metalli.																		
1	Laminatori e trafilatori del ferro e fonditori di ghisa	{ a)	1	5
		{ b)	48	...	2	87	...	1
2	Fonditori di ottone, bronzo ed altre leghe metalliche	{ a)	4	2	...	11	7	...
		{ b)	19	...	5	...	1	...	46	28	...
5	Fabbrì-ferrai, imbruntitori e chiodaiuoli	{ a)	7	...	56	...	41	...	246	...	12	...	104	...	5	...	59	...
		{ b)	17	...	139	...	160	...	537	...	20	...	371	...	19	...	144	...
6	Fabbricanti di ferri da cavallo e maniscalchi	{ a)	2	...	1	...	6	...	17	...	2	...	3	...	1	...	2	...
		{ b)	3	17	...	19	...	1	...	7	...	2	...	3	...
7	Calderai e ramai	{ a)	3	...	12	...	9	...	53	...	3	...	26	...	4	...	8	...
		{ b)	1	...	12	...	23	...	58	...	3	...	40	...	5	...	7	...
8	Lattonieri e stagnari	{ a)	5	...	54	...	9	...	171	...	3	...	104	32	1
		{ b)	6	...	95	...	41	...	428	...	6	...	282	...	1	...	118	...
	TOTALE		44	...	370	...	391 (1)	1 (2)	1536	...	53	...	1087 (4)	...	38	...	408	1
XI. — Macchine e arnesi diversi.																		
1	Fabbricanti di macchine e meccanici	{ a)	1	...	4	...	8	2	4	...
		{ b)	2	...	29	...	16	...	3	...	55	...	6	...	17	...
3	Fabbricanti di aratri, ecc.	{ a)
4	Fabbricanti di forbici e coltelli	{ a)	4	...	1	28	...	3	...	5	...	3	...	10	...
		{ b)	1	25	...	1	...	2	...	2	...	8	...
5	Fabbricanti di pesi e misure	{ a)	4	2	...	1	...	3	...
		{ b)	4	5	...	2	...	8	...
6	Macchinisti	5	...	31	9
7	Fuochisti	2	...	36	...	2	...	16	2	...
	TOTALE		4	...	5	...	45	...	144	...	9	...	113 (5)	...	14	...	52	...

(1) Compreso 1 fonditore di tubi e lastre di piombo a), 2 fabbricanti di tele metalliche b) e 10 fonditori di caratteri da stampa b). — (2) Com di piombo b). — (5) Compresi 3 fabbricanti di utensili da falegname a) e 14 di spilli ed aghi 4 a) e 10 b). — (6) Compresi 3 fabbricanti di utensili di piombo 1 a) e 2 b) e 3 di tele metalliche 2 a) e 1 b). — (9) Compreso 1 fabbricante di tele metalliche a). — (10) Compresi 2 fabbricanti di e 4 fonditori di caratteri da stampa 3 a) e 1 b). — (13) Compresi 3 fabbricanti di utensili da falegname a) e 2 di spilli ed aghi 1 a, e 1 b). —

(esclusi i bambini fino ad otto anni compiuti).

Professioni per Circondari.

VERCELLI				PADOVA				GIRCONDARI DELLA PROVINCIA DI PALERMO												Numero d'ordine
Capoluogo		Altri Comuni		Capoluogo		Altri Comuni		CEFALÙ				CORLEONE				PALERMO				
M.	F.	M.	F.	M.	F.	M.	F.	M.	F.	M.	F.	M.	F.	M.	F.	M.	F.	M.	F.	
6	...	24	...	29	...	59	1	23	...	13	...	
15	...	39	...	39	...	113	1	1	169	...	26	...	3
...	2	...	1	91	...	1	...	5
...	4	47	7
11	2	26	...	29	...	31	...	1	...	7	2	...	75	...	23	...	5
37	...	30	...	65	1	41	10	...	1	...	1	...	125	1	3	...	7
69	2	119	...	168	1	245	1	1	...	19	...	1	...	3	...	530	1	66	...	7
...	8	...	19	107	...	1	...	1
...	2	...	31	40 (11)	...	1	...	2
4	...	1	...	5	...	4	...	2	...	8	...	2	...	7	...	32	...	23	...	1
5	...	2	...	14	...	5	13	...	3	28	...	3	...	2
...	2	1	3
...	1	...	1	...	3	...	1	16	3	1	...	3
...	11	2	1
9	...	3	...	22	...	10	...	5	...	22	...	5	...	7	...	88	5	28
1	1	1
38	4	12	2
...	11	...	3	37	...	1
8	90	2	5	273	5
26	1	188	...	98	...	435	1	11	...	112	...	28	...	205	...	750	2	351	...	6
190	...	285	...	422	1	854	...	40	...	222	2	33	...	28	...	453	...	109	...	7
3	...	16	...	11	...	27	48	...	38	...	8
17	...	14	...	36	...	72	1	25	...	8
6	...	40	1	21	...	40	...	2	...	2	1	...	207	2	11
25	...	29	...	31	...	64	...	1	...	3	...	7	...	15	...	110	1	6
14	1	13	...	12	1	12	...	1	...	11	1	2	...	5	...	182	1	75
27	...	19	...	35	...	21	...	5	...	19	...	2	...	2	...	233	4	14
355	2	604	1	773 (8)	5 (9)	1533	1	60	...	374	3	72	...	256	...	2335 (12)	11	613
8	...	7	...	10	...	7	1	1	...	2	...	2	...	1
28	...	6	...	73	...	29	...	1	246	3
1	2	4
5	...	7	...	12	...	9	1	...	1	...	3	...	6	5
7	...	17	...	7	...	15	4	...	5	3	...	1	...	6
3	2	...	1	1	1	11	...	1	...	7
10	5	...	4	3	8
8	31	...	34	...	1	132	...	5	...	9
8	1	1	...	6	...	7	...	1	...	10	...	1	...	2	...	217	2	18
82 (6)	1	40 (7)	...	146	...	106	1	3	...	20 (10)	...	7	...	6	1	625 (13)	3 (14)	27

presso 1 fabbricante di tele metalliche a). — (3) 5 fabbricanti di attrezzi da bastimento 3 a) e 2 b). — (4) Compreso 1 fonditore di tubi e lastre da falegname a) e 1 d'aratri b). — (7) Compresi 2 fabbricanti di utensili da falegname 1 a) e 1 b). — (8) Compresi 3 fonditori di tubi e lastre utensili da falegname b). — (11) 68 fabbricanti di attrezzi da bastimento 6 a) e 62 b). — (12) Compreso 1 coniatore di monete e medaglie b) 14) Compreso 1 fabbricante di spilli ed aghi a).

Censimento 1881.

Numero d'ordine	PROFESSIONI O CONDIZIONI	Segue CIRCONDARI DELLA PROVINCIA DI NOVARA															
		DOMODOSSOLA				NOVARA				PALLANZA				VARALLO			
		Capoluogo		Altri Comuni		Capoluogo		Altri Comuni		Capoluogo		Altri Comuni		Capoluogo		Altri Comuni	
		M.	F.	M.	F.	M.	F.	M.	F.	M.	F.	M.	F.	M.	F.	M.	F.
XII. — Strumenti di precisione e di musica.																	
1	Ottici					1								1			
	{ a)	1	1
	{ b)	1
4	Fabbricanti di organi, pianoforti ed armonium					3		5									2
	{ a)	3	...	5	2
	{ b)	9	1
5	Fabb. di altri strumenti musicali									1							
	{ a)	1
	{ b)	1
6	Orologiai					4		5		9		13		1		13	
	{ a)	4	...	5	...	9	...	13	...	1	...	13	...	4	...	1	...
	{ b)	4	...	3	...	14	...	13	...	2	...	6	...	4	...	5	...
	TOTALE	8	...	9	...	37	...	31	...	3	...	23 ⁽²⁾	...	8	...	9	...
XIII. — Carta.																	
1	Fabbricanti di carta e cartone							1				4				7	
	{ a)	1	...	1	...	4	7	...	1	...	2	1
	{ b)	117	65	3	...	207	326	112	45
3	Fabb. e stampatori di carte da giuoco											1				1	
	{ a)	1	1
	{ b)	2	...	1	2
4	Scatolai, ecc.																
	{ a)
	{ b)	1	1
5	Legatori di libri e rigatori di carta					2		1				2		4		2	
	{ a)	2	...	1	2	4	...	2
	{ b)	4	...	1	...	31	...	3	...	2	...	8	...	1
	TOTALE	6	...	3	...	34	...	127	66	5	...	227	326	7	...	114	47
XIV. — Tipografia e litografia.																	
1	Tipografi					1				7		2				1	
	{ a)	1	7	...	2	1	...	1	1
	{ b)	5	58	1	8	...	8	...	23	...	8	...	2	...
2	Litografi e cromolitografi									3				2			
	{ a)	3	2
	{ b)	9	12
	TOTALE	6	77	1	10	...	8	...	38	...	9	1	3	...
XV. — Prodotti chimici.																	
1	Fabbricanti di prodotti chimici per la medicina																
	{ a)
	{ b)
12	Fabbricanti di gas-luce									6				1		5	
	{ a)	6	1	...	5
	{ b)
13	Fabbricanti di cera lavorata					4				1		4		1		2	
	{ a)	4	1	...	4	...	1	...	2	...	1
	{ b)	1	3	3	6	...	2	1	...
14	Fabbricanti di fiammiferi																
	{ a)	2	2	1
	{ b)
17	Fabbricanti di sapone e di candele di sego e steariche									1		1					
	{ a)	1	...	1	2
	{ b)	2
	TOTALE	5	11	3	16 ⁽¹⁾	2	4	...	13 ⁽³⁾	...	1	3	1	1
XVI. — Oggetti di lusso.																	
1	Battiloro, argentieri, trafilatori d'oro e d'argento									3				3			1
	{ a)	3	3	1
	{ b)	5
2	Orefici e gioiellieri					2		2		14	1	18		2		16	
	{ a)	2	...	2	...	14	1	18	...	2	...	16	...	4	2	3	...
	{ b)	4	...	11	...	18	1	13	...	12	...	8	...
8	Coronari																
	{ a)

(1) Compresi 3 fabbricanti d'amido e cipria a). — (2) Compresi 3 fabbricanti di strumenti di fisica 1 a) e 2 b). — (3) Compresi 5 macinatori (6) Compreso 1 fabbricante di strumenti di chirurgia b). — (7) Compresi 4 fabbricanti di strumenti di chirurgia 2 a) e 2 b). — (8) Compreso 1 bricante di profumerie a). — (11) Compresi 2 fabbricanti di prodotti chimici per l'industria b), 2 di concimi b) e 4 salnitrai. — (12) Compresi 17 gomma 4 a) e 1 b), 12 di colori e vernici 8 a) e 4 b), 4 di concimi 3 a) e 1 b) e 8 di macinatori di cortecce 2 a) e 6 b). — (13) Compreso 1 fab

(esclusi i bambini fino ad otto anni compiuti).

Professioni per Circondari.

				PADOVA				CIRCONDARI DELLA PROVINCIA DI PALERMO												Numero d'ordine
VERCELLI				PADOVA				CEFALÙ				CORLEONE				PALERMO				
Capoluogo		Altri Comuni		Capoluogo		Altri Comuni		Capoluogo		Altri Comuni		Capoluogo		Altri Comuni		Capoluogo		Altri Comuni		
M.	F.	M.	F.	M.	F.	M.	F.	M.	F.	M.	F.	M.	F.	M.	F.	M.	F.	M.	F.	
...	2	1	11	1
...	2	12
3	...	2	...	3	...	2	4	4
2	5	...	2	13
...	9	...	1	7	5
...	9
12	...	17	...	23	...	13	2	5	...	84	...	6	1	6
11	...	6	...	30	...	13	1	38	...	2
28	1 (4)	26 (6)	...	87 (7)	1	31	2	...	1	...	5	...	169	...	8	1	...
...	1	...	2	6	1	4	...	1
2	1	13	27	16	17
...	1	1	1	1	3
...	7
...	2	1	2	4
...	3	9	2
1	15	1	...	6	2	...	88	1	1	...	5
13	29	1	7	...	1	32	3	1
16	60 (8)	16	36	16	2	...	6	2	...	155	8	6
4	...	1	...	8	...	3	1	1	...	1	1	...	40	1	1
47	...	2	...	130	...	28	...	1	...	2	...	3	363	...	2
...	3	18	2
2	28	17
53	...	3	...	169	...	31	1	2	...	3	...	3	...	1	...	438	1	2
...	...	1	...	3	...	1	6	1
...	4	2	1	1	12
13	8	2	13
1	2	2	1	24	13
5	5	13	1	1	...	3
...	...	1	...	3	4	...	1	...	4	...	2	...	5	...	14
6	17	2	15	4	3	...	1	...	2	14
1	1	1	1	1	25	1	9	...	17
...	1	2	15	2	2
27 (5)	17	4	15	34 (9)	1 (10)	13 (11)	15	...	4	...	8	2	190 (12)	6 (13)	19 (14)	3	3
1	3	18	1	1
32	11	6	23	1	...	1	...
33	...	6	...	31	2	27	...	11	...	6	...	4	...	5	...	232	3	25	...	2
116	3	4	...	120	4	85	5	8	...	7	...	3	...	2	...	341	1	4	...	8
...	...	1	...	1	2	1	6	...	1

di cortecce 1 a) e 4 b) e 1 fabbricante d'inchiostro a). — (4) 1 fabbricante di strumenti di chirurgia a). — (5) Compreso 1 raffinatore di zolfo b). fabbricante di carte da parati a). — (9) Compreso 1 fabbricante di prodotti chimici per l'industria b) e 6 d'inchiostro 3 a) e 3 b). — (10) 1 fabbricante di prodotti chimici per l'industria 10 a) e 7 b), 35 di profumerie 18 a) e 17 b), 25 di amido e cipria 15 a) e 10 b), 5 di oggetti di bricante di torcie a vento. — (14) Compreso 1 fabbricante di colori e vernici a) e 1 di torcie a vento.

(esclusi i bambini fino ad otto anni compiuti).

Professioni per Circondari.

				PADOVA				CIRCONDARI DELLA PROVINCIA DI PALERMO												Numero d'ordine
VERCELLI				PADOVA				CEFALÙ				CORLEONE				PALERMO				
Capoluogo		Altri Comuni		Capoluogo		Altri Comuni		Capoluogo		Altri Comuni		Capoluogo		Altri Comuni		Capoluogo		Altri Comuni		
M.	F.	M.	F.	M.	F.	M.	F.	M.	F.	M.	F.	M.	F.	M.	F.	M.	F.	M.	F.	
...	4	1	3	6	...	2	...	11
...	2	...	13	1	...	3	...	12
182	14	11	...	168 (3)	16 (4)	134 (5)	5	19	...	13	...	49 (6)	...	7	...	639 (7)	9 (8)	36 (9)	...	3
3644	1563	7428	1603	7775	3924	17700	6025	876	438	4830	5037	929	151	2310	2701	28814	6075	9190	3982	

ED IGIENE DELLA PERSONA.

31	16	60	10	18	7	16	3	3	1	4	2	...	3	3	2	42	36	11	17	1
...	1	12	80	3	14	1	10	22	2
...	2	4	1	1
1	1	18	5	1
34	...	28	3	79	...	69	2	12	...	33	1	7	...	66	...	655	5	348	4	2
37	19	32	13	128	7	102	1	13	...	97	...	21	...	11	...	255	32	44
36	142	...	37	24	629	2	401	...	29	...	405	...	60	...	183	13	663	...	550	3
...	64	...	21	...	164	...	62	5	...	1	...	2	...	244	...	13	4
108	225	60	74	231	801	193	471	25	29	130	411	28	61	77	185	928	945	392	567	
139	242	120	84	261	888	212	488	28	30	134	413	28	65	80	187	980	1003	403	584	

COMMERCIO.

11	...	2	...	2	...	2	15	1	1
24	...	5	...	33	...	10	1	114
2	14	...	2	1	42	1	2
57	...	132	...	255	10	1197	3	12	...	28	...	32	...	43	...	549	20	318	3	3
2	...	3	1	3	...	13	1	10	5	2	...	4
1	...	1	1	2	...	9	...	1	1	1	...	2	...	44	...	12	...	5
...	...	1	...	15	...	6	...	5	3	1	2	...	125	...	14
9	...	13	2	101	3	15	...	1	...	3	326	...	5	...	6
9	1	17	...	1	...	3	8	5	...	2	...	7
6	26	...	1	46	8
15	1	14	...	33	...	4	...	1	...	8	...	2	...	1	...	183	...	10	...	9
46	5	11	1	115	...	47	43	...	7	...	1	...	393	4	41	1	10
5	...	8	...	16	...	42	1	15	...	1	...	3	...	42	1	15	...	11
...	...	1	...	6	...	17	1	1	...	1	21	...	1	...	12
1	3	16	3	1	49	21	1	3	13
188	7	208	5	625	29	1371	7	20	1	108	...	47	1	52	...	1964	53	421	7	
2	...	6	...	13	2	17	2	55	...	1	...	1
...	11	...	3	19	...	3
18	3	94	4	52	7	96	13	5	1	2	...	4	...	64	11	15	8	2
14	9	42	4	33	2	98	10	4	...	3	1	2	1	52	...	43	49	...
...	...	25	1	11	...	58	4	3	...	48	4	4	1	3
...	...	9	...	8	...	80	10	...	5	...	19	...	41	...	4
1	...	12	1	104	2	...	12	2	...	12	...	5
...	3	...	11

presi 7 coronari b). — (5) Compresi 5 lavoratori in galvano-plastica 1 a) e 4 b). — (6) Compresi 42 fabbricanti di figurine di alabastro e di gesso e conterie a) e 2 di giocattoli a). — (9) Compreso 1 fabbricante di oggetti di corallo a).

Censimento 1881.

Numero d'ordine	PROFESSIONI O CONDIZIONI	Segue CIRCONDARI DELLA PROVINCIA DI NOVARA															
		DOMODOSSOLA				NOVARA				PALLANZA				VARALLO			
		Capoluogo		Altri Comuni		Capoluogo		Altri Comuni		Capoluogo		Altri Comuni		Capoluogo		Altri Comuni	
		M.	F.	M.	F.	M.	F.	M.	F.	M.	F.	M.	F.	M.	F.	M.	F.
6	Droghieri e negozianti di coloniali e di petrolio	a) 12	2	5	...	23	5	37	4	3	1	17	11	12	6	6	3
		b) 1	13	1	13	4	3	...	6	1	...	1	2	...
7	Rivenditori di generi di privata.	a) ...	2	2	1	7	2	29	3	2	...	13	4	2	1
		b)	2	2	20	23	3	7	1	...
8	Negozianti di strumenti rurali.
9	Negozianti di lino e di cotone greggi	7	2	1	...	3
10	Negozianti di filati e tessuti d'ogni genere	a) 3	5	24	2	18	10	79	16	3	1	45	27	7	9	10	2
		b) 2	2	5	6	36	1	48	17	4	...	12	15	1	...	3	2
11	Negozianti di abiti, biancheria, calzature, ecc.	a)	1	4	1	...	1	2	...
		b)	2
12	Negozianti di cuoi, pelli ed oggetti di pellicceria	a) 1	...	2	...	6	...	6	1	1	3	...
		b)	1	1	1	1	...
13	Negozianti di legna da ardere e di carbone	a) 2	...	11	...	7	4	13	...	3	...	28	...	1	2	10	...
		b)	2	...	6	2	14	8	...	5	...	7	...
14	Negozianti di mobili di legno e di ferro	a)	1	2	...	2
		b)	2	1
15	Negozianti di vetri, maioliche, specchi e lampade	a) 2	8	1	7	1	4	1	1
		b)	3	...	4	1	2	4	1	1	...
16	Chincaglieri e negozianti di giuocattoli	a) 2	...	6	...	21	11	18	9	3	2	18	8	3	8	1	...
		b)	1	...	24	1	10	5	2	...	9	1	...	1
17	Merciai	a) 6	4	5	1	13	15	26	20	7	13	1	1	6	3
		b) 1	1	2	...	14	...	7	22	7	2	1	...	5	...
18	Negozianti di ombrelli, bastoni e ventagli	a)	3	...	2	12	1
		b)	2	...	2	6
19	Negozianti di ferrarecce	a) 3	...	1	...	7	...	14	2	8	1	1
		b) 1	6	6	1	...
20	Negozianti di armi e munizioni	a)	1	...	1
21	Negozianti di strumenti musicali	a)	1
24	Librai e negozianti di musica	a) 2	9	...	5	...	1	...	1	...	1	1
		b) 2	15	...	6	...	1	1	...
25	Negozianti di carta e cartolai	a)	1	...	1	...	1	1
		b)	2	...	2
26	Negozianti di oggetti di antichità	a) 1
		b)
27	Negozianti di stampe, quadri ed oggetti di belle arti	a)	1
		b)
28	Negozianti di stracci ed ossa	a)	2	2	6	...	30	4	2	...	9	4	1	...	6	2
		b)	1	1	1	...	22	14	1	...	9	4	1	...
29	Rigattieri	5	4	7	2	2	1
30	Negozianti di bozzoli e di semi di bachi	4	...	8
31	Negozianti di formaggi e di burro	17	6	11	2	9	...	3	...
33	Negozianti di generi diversi	1	7	19	36
	TOTALE	59	17	83	13	306	70	719	208	35	7	300	113	50	40	103	15
	TOTALE della IV Categoria	75	18	102	13	520	101	1008	219	73	7	462	117	59	45	135	18

I. Trasporti per vie ferrate ed ordinarie. Poste, telegrafi e telefoni.

CATEGORIA V. —

1	Impiegati al servizio delle ferrovie	131	...	142	1	...
2	Cantoniери ferroviari	3	25	8	157	26

(1) Compreso 1 negoziante di cavalli b) e 1 di strumenti musicali b). — (2) Compreso 1 negoziante di zolfo e 5 di strumenti d'ottica e chi zolfo, e 1 di strumenti d'ottica e chirurgia a.

(esclusi i bambini fino ad otto anni compiuti).

Professioni per Circondari.

				PADOVA				CIRCONDARI DELLA PROVINCIA DI PALERMO												Numero d'ordine
VERCELLI				PADOVA				CEFALÙ				CORLEONE				PALERMO				
Capoluogo		Altri Comuni		Capoluogo		Altri Comuni		Capoluogo		Altri Comuni		Capoluogo		Altri Comuni		Capoluogo		Altri Comuni		
M.	F.	M.	F.	M.	F.	M.	F.	M.	F.	M.	F.	M.	F.	M.	F.	M.	F.	M.	F.	
25	1	21	5	22	...	35	2	1	...	4	73	6	6	4	6
26	...	14	3	110	...	45	4	2	...	3	1	66	2	8	2	2
3	1	20	6	18	16	39	2	1	...	9	3	...	58	22	7	2	7
4	1	13	3	32	9	29	15	8	4	18	...	4
1	1	2	...	4	2	8
1	...	3	...	5	...	34	13	3	2	27	9
56	12	45	13	57	6	19	3	7	1	34	1	8	1	38	...	284	9	59	28	10
38	6	46	10	46	3	13	1	3	...	47	8	5	2	11	...	325	...	18	97	...
2	3	20	7	4	4	7	2	...	2	11
2	1	12	1	1
7	1	3	...	10	...	9	1	...	3	...	2	...	56	1	6	...	12
4	2	9	1	6	6	3	...	26	...	31
11	1	7	1	19	9	38	6	4	...	180	41	47	4	13
3	...	8	1	13	3	14	3	2	...	1	...	7	1	116	2	8	2	...
9	...	3	...	7	2	33	2	14
2	...	1	...	3	1	7	3	1
4	1	9	2	18	3	9	6	3	56	3	15
2	1	2	3	13	4	14	4	2	23	...	3
19	3	20	13	27	4	17	5	1	...	3	63	1	7	1	16
40	2	10	2	54	3	8	1	74	...	9	...	17
17	15	28	10	25	7	74	10	1	1	40	3	4	7	39	34	390	167	87	126	17
9	19	16	23	97	1	139	14	4	...	24	14	4	8	2	3	136	5	6	16	18
1	1	1	3	11	...	18
...	5	1	19
8	1	15	1	10	1	29	4	...	1	1	36	2	19
5	...	5	...	23	...	12	...	2	16	...	6	...	20
...	6	20
2	1	1	7	1	21
4	...	1	...	9	1	3	1	52	...	1	...	21
14	...	1	...	19	1	3	26	24
3	...	1	...	9	2	6	2	36	4	25
6	1	15	1	9	20	1	...
1	4	...	1	5	26
...	2	3
1	4	...	2	1	5	1	1	...	27
1	2	...	2	...	1	2	1
...	5	1	2	30	14	36	16	28	2	3	...	23
...	2	...	5	16	11	78	12	1	16
1	4	3	3	30	13	10	1	13	65	5	14	3	29
1	8	30
8	...	12	2	4	60	17	6	...	14	1	13	...	31
...	...	22	14	31	1	1	4	...	14	...	8	...	33
376	97	518	132	939 (2)	196	1269 (3)	158	47	3	191	34	56	20	134	39	2663 (4)	302	483	347	...
564	104	726	137	1564	225	2640	165	67	4	299	34	103	21	185	39	4632	355	904	354	...

TRASPORTI.

48	...	65	...	72	1	61	...	3	...	9	3	...	389	2	70	6	1
39	8	102	21	79	2	137	8	14	19	2	9	12	2

rurgia 4 a) e 1 b). — (3) Compresi 4 negozianti di cavalli b) e 1 di strumenti musicali b). — (4) Compresi 2 negozianti d'armi e munizioni b), 35 di

Censimento 1881.

Numero d'ordine	PROFESSIONI O CONDIZIONI	Segue CIRCONDARI DELLA PROVINCIA DI NOVARA															
		DOMODOSSOLA				NOVARA				PALLANZA				VARALLO			
		Capoluogo		Altri Comuni		Capoluogo		Altri Comuni		Capoluogo		Altri Comuni		Capoluogo		Altri Comuni	
		M.	F.	M.	F.	M.	F.	M.	F.	M.	F.	M.	F.	M.	F.	M.	F.
3	Portalettere e guarda-fili telegrafici. . .	2	...	8	...	9	...	31	1	6	...	31	...	1	...	5	...
5	Impiegati al servizio delle diligenze. . .	3	11	...	55	1	2	...	1	...	2	...
6	Affitta carrozze, cavalli ed asini	1
7	Cocchieri di vetture pubbliche.	19	...	13	...	46	...	50	...	12	...	62	...	7	...	12	...
8	Carrettieri e mulattieri	11	...	86	...	159	1	823	...	9	...	104	...	28	...	52	...
9	Stallieri	6	37	...	25	...	2	...	14	...	5	...	4	...
	TOTALE	44	...	107	...	418	9	1283	29	29	...	213	...	42	...	76	...
	II. — Navigazione.																
2	Proprietari e noleggiatori di barche	8	...	24
3	Capitani ed ufficiali di marina mercantile	1	9
4	Piloti e marinai	2	...	26	...	1	...	4
5	Barcaioli e conduttori di zattere	164	...	21	...	273
6	Custodi d'argini e navalestri	4	...	18	9
	TOTALE	1	6	...	225	...	46	...	285
	TOTALE della V Categoria	45	...	107	...	424	9	1508	29	75	...	499	...	42	...	76	...

CATEGORIA VI. — CAPITALISTI

1	Capitalisti, benestanti, ecc.	56	79	240	388	430	609	990	1535	68	216	364	614	20	57	379	498
2	Pensionati	6	4	19	3	97	80	147	72	20	3	89	41	13	6	27	...
	TOTALE della VI Categoria	62	83	259	391	527	689	1137	1607	88	219	453	655	33	63	406	498

CATEGORIA VII. — IMPIEGATI PRIVATI E

1	Intendenti ed esattori privati	8	...	7	...	53	1	48	2	1	...	21	1	3	...
2	Scritturali e copisti	4	...	8	...	25	...	22	...	5	1	12	1	9	...	2	...
3	Governanti e damigelle di compagnia	1	...	1	...	6	1	7	...	8	...	7	3
4	Nutrici	1	5	...	4	3
5	Cuochi, credenzieri e dispensieri.	7	2	2	4	100	100	155	48	14	4	111	29	9	2	27	4
6	Servitori, domestici, portinai e fantesche.	30	143	92	453	468	834	516	1437	45	166	86	1022	6	94	23	281
7	Guardaboschi privati
8	Guardie campestri private.	49	...	383	...	1	...	2
9	Camerieri e cuochi di bastimenti.	1	2
10	Camerieri di trattoria, birreria e caffè. .	5	1	17	15	138	107	344	295	17	38	139	75	8	8	62	36
11	Ciceroni e guide	1	1	...
12	Bigliardieri, biscazzieri
	TOTALE della VII Categoria	54	148	127	473	833	1053	1470	1793	83	217	373	1134	32	105	118	327

CATEGORIA VIII. — DIFESA DEL

1	Esercito (uffic. soldati e veterani). . . .	22	...	25	...	990	...	125	...	115	...	40	...	8	...	15	...
2	Marina da guerra	2	1
	TOTALE della VIII Categoria	22	...	25	...	990	...	127	...	115	...	41	...	8	...	15	...

(1) Compresi 26 padroni di navi. — (2) Compresi 20 impiegati al servizio telefonico. — (3) Compresi 16 padroni di navi e 3 palombari.

(esclusi i bambini fino ad otto anni compiuti).

Professioni per Circondari.

				PADOVA				CIRCONDARI DELLA PROVINCIA DI PALERMO												Numero d'ordine
VERCELLI				PADOVA				CEFALÙ				CORLEONE				PALERMO				
Capoluogo		Altri Comuni		Capoluogo		Altri Comuni		Capoluogo		Altri Comuni		Capoluogo		Altri Comuni		Capoluogo		Altri Comuni		
M.	F.	M.	F.	M.	F.	M.	F.	M.	F.	M.	F.	M.	F.	M.	F.	M.	F.	M.	F.	
11	...	11	...	29	...	54	...	5	...	5	...	2	...	2	...	100	...	23	53	3
14	...	10	1	...	6	40	...	3	...	5
2	...	3	...	12	...	19	4	5	6
40	...	48	...	319	...	165	...	51	...	28	...	7	...	14	...	1550	...	120	...	7
167	...	594	...	119	1	1220	4	39	...	469	3	89	...	167	3	1223	6	1240	5	8
48	...	40	...	90	1	117	2	2	...	1	361	20	45	6	9
369	8	873	21	720	5	1773	14	101	...	532	3	98	...	186	3	3706 (2)	35	1510	82	
...	23	1	2
1	7	194	3
...	...	1	4	...	218	1609	...	487	117	4
2	...	7	...	63	1	149	273	2	3	...	5
1	...	142	...	13	...	132	6
4	...	150	...	99	1	285	...	251 (1)	2095 (3)	3	490	117	
373	8	1023	21	819	6	2058	14	352	...	532	3	98	...	186	3	5801	38	2000	199	

E PENSIONATI. — GRUPPO UNICO.

244	500	1084	1765	712	1492	2337	2509	149	245	1201	3138	174	570	591	849	4038	3308	4533	4442	1
73	62	70	19	313	367	150	116	12	11	28	62	18	51	7	9	1023	1055	78	20	2
317	562	1154	1784	1025	1859	2487	2625	161	256	1229	3200	192	621	598	858	5031	4333	4611	4462	

PERSONALE DI SERVIZIO. — GRUPPO UNICO.

104	...	22	...	436	2	286	...	4	...	24	...	6	...	41	...	702	3	86	1	1
21	...	24	...	62	...	93	...	1	...	24	12	...	273	...	50	1	2
...	6	...	9	...	86	...	26	...	3	...	8	...	2	2	132	2	6	3
...	3	...	2	...	41	...	22	3	...	1	199	...	8	4
75	156	44	84	153	68	46	1	6	1	11	1	...	1	1	...	426	16	22	4	5
148	693	245	769	878	3007	2087	2576	27	116	175	753	59	217	125	439	1734	5173	152	1511	6
...	1	1	...	1	5	...	7
1	...	10	...	2	...	243	1	145	...	21	...	102	...	75	...	157	...	8
...	1	9
132	86	169	98	512	396	535	305	8	4	29	44	7	13	8	7	1002	798	47	64	10
...	11
...	3	11	...	4	...	12
481	944	514	962	2043	3600	3291	2931	46	124	411	809	94	234	290	446	4226	6321	525	1595	

PAESE. — GRUPPO UNICO.

1268	...	84	...	2596	...	139	...	92	...	242	...	197	...	115	...	3574	...	805	...	1
...	2	5	2
1268	...	84	...	2598	...	139	...	92	...	242	...	197	...	115	...	3579	...	805	...	

Censimento 1881.

TAV. I. — POPOLAZIONE CLASSIFICATA PER PROFESSIONI

Numero d'ordine	PROFESSIONI O CONDIZIONI	Segue CIRCONDARI DELLA PROVINCIA DI NOVARA															
		DOMODOSSOLA				NOVARA				PALLANZA				VARALLO			
		Capoluogo		Altri Comuni		Capoluogo		Altri Comuni		Capoluogo		Altri Comuni		Capoluogo		Altri Comuni	
		M.	F.	M.	F.	M.	F.	M.	F.	M.	F.	M.	F.	M.	F.	M.	F.

CATEGORIA IX. — AMMINISTRAZIONE CIVILE

1	Impiegati governativi	33	...	19	4	209	...	162	8	41	...	43	1	21	1	11	1
2	Impiegati provinciali	6	...	1
3	Impiegati comunali	6	...	12	...	34	2	79	...	6	...	42	2	15	...	11	...
4	Impiegati diplomatici e consolari	1
5	Impiegati di corpi morali	19	1
6	Guardie e visitatrici doganali	11	...	80	...	12	...	45	1	83
7	Guardie e visitatrici daziarie	29	...	21	1
8	Guardie municipali	8	...	4	...	2	...	2
9	Guardie campestri (escluse le private)	8	...	15	...	106	20
10	Guardie di pubblica sicurezza	1	11	...	1
11	Guardie carcerarie	3	9	...	4	...	34	...	2	...	3
12	Guardie forestali (escluse le private)	2	...	7	3	...	2	...	5	...	1	...	2	...
13	Pompleri	1
14	Inservienti governativi	1	7	1	...	9	1	...
15	Inservienti provinciali e comunali	1	...	19	...	7	12	115	5	6	...	29	7	7	...	13	...
16	Inservienti di corpi morali	7	...	8
	TOTALE della IX Categoria	59	...	145	4	374	14	549	15	92	...	233	10	47	1	38	1

I. — Culto Cattolico.

1	Sacerdoti	12	...	90	...	102	...	354	...	13	...	167	...	11	...	78	...
2	Chierici	4	...	64	...	16	1	...	1	...
3	Monaci, laici, suore e converse	3	33	6	181	2	17	...	5	...	7	...
4	Sagrestani	1	...	7	...	10	1	45	...	1	...	15	1	3	...	3	...
	TOTALE	13	3	101	...	176	34	421	181	14	...	184	18	15	5	82	7

II. — Altri culti.

1	Culti cristiani (ministri e pastori)	2
2	Culto israelitico (rabbini e ministri)
	TOTALE della X Categoria	13	3	101	...	176	34	421	181	14	...	185	18	15	5	82	7

CATEGORIA XI. — GIURISPRUDENZA

1	Avvocati	3	...	2	...	56	...	31	...	8	...	19	...	3	...	4	...
2	Procuratori	4	7	...	1	...	2	...	2	...	2
3	Notai	7	...	9	...	10	...	38	...	3	...	21	...	5	...	10	...
	TOTALE della XI Categoria	14	...	11	...	73	...	70	...	13	...	42	...	10	...	14	...

CATEGORIA XII. — PROFESSIONI

1	Medici e chirurghi	2	...	12	...	36	...	94	...	6	...	24	...	3	...	9	...
2	Farmacisti	2	...	2	...	18	...	49	...	2	...	16	...	3	...	4	...
	} padroni	2	...	7	...	31	...	2	...	6	1	...
	} commessi
3	Veterinari	3	3	...	13	1	...	1	...
4	Dentisti	1	1

esclusi i bambini fino ad otto anni compiuti).

Professioni per Circondari.

VERCELLI				PADOVA				CIRCONDARI DELLA PROVINCIA DI PALERMO												Numero d'ordine
VERCELLI				PADOVA				CEFALÙ				CORLEONE				PALERMO				
Capoluogo		Altri Comuni		Capoluogo		Altri Comuni		Capoluogo		Altri Comuni		Capoluogo		Altri Comuni		Capoluogo		Altri Comuni		
M.	F.	M.	F.	M.	F.	M.	F.	M.	F.	M.	F.	M.	F.	M.	F.	M.	F.	M.	F.	

(ESCLUSO L'INSEGNAMENTO). — GRUPPO UNICO.

81	1	63	2	377	1	171	2	32	...	89	...	29	...	41	...	1632	15	124	1	1
3	...	2	...	18	...	3	18	2
40	...	74	...	148	1	247	1	28	...	57	1	14	...	33	...	656	...	184	...	3
...	1	13	4
15	5	2	...	50	1	14	1	3	...	1	361	26	2	...	5
9	2	...	18	...	28	...	14	...	5	...	5	...	288	...	58	...	6
49	99	1	6	...	2	...	1	342	...	64	...	7
15	...	37	...	31	...	26	12	...	5	...	9	...	35	...	26	...	8
13	...	86	7	11	...	12	183	...	9
2	44	...	1	...	9	...	29	...	16	...	14	...	305	...	72	...	10
14	...	1	...	67	...	8	1	1	...	6	...	1	...	4	...	43	1	9	...	11
2	...	9	10	5	...	5	...	18	...	3	...	6	...	12
5	17	...	1	109	13
6	...	1	...	33	...	5	...	1	...	2	28	14
11	1	60	2	35	14	149	12	3	2	57	...	16	1	44	2	171	41	129	1	15
10	6	1	1	8	6	2	1	36	1	1	...	16
275	13	336	5	930	24	668	17	104	2	287	1	104	1	168	2	4040	84	858	2	

— CULTO.

106	...	237	...	219	...	519	...	88	...	340	...	45	...	154	...	806	...	385	...	1
149	...	6	...	2	...	2	2	1	...	22	...	7	...	2
...	156	9	87	...	227	7	94	10	20	22	73	...	3	29	61	50	1046	51	599	3
17	...	41	...	86	18	292	1	12	...	39	...	7	...	23	...	87	7	42	...	4
272	156	293	87	307	245	820	95	110	20	403	73	52	3	207	61	965	1053	485	599	
...	6	...	1	5	2	1
4	...	1	...	5	2
276	156	294	87	318	245	821	95	110	20	403	73	52	3	207	61	970	1055	485	599	

DENZA. — GRUPPO UNICO.

54	...	33	...	135	...	38	...	5	...	33	...	6	...	13	...	427	...	29	...	1
8	...	3	...	7	299	...	6	...	2
10	...	32	...	29	...	13	...	3	...	30	...	4	...	17	...	56	...	66	...	3
72	...	68	...	171	...	51	...	8	...	63	...	10	...	30	...	782	...	101	...	

SANITARIE — GRUPPO UNICO.

36	...	68	...	116	...	129	...	11	...	47	...	9	...	25	...	243	...	67	...	1
6	...	50	...	37	1	78	1	4	...	15	...	2	...	19	...	130	...	60	1	2
19	...	39	...	51	...	64	...	6	...	25	...	5	...	2	...	65	...	5	...	3
3	...	31	...	7	...	49	1	7	...	1	...	3
3	1	...	1	1	...	1	...	3	...	15	4

Censimento 1881.

TAV. I. — POPOLAZIONE CLASSIFICATA PER PROFESSIONI

Numero d'ordine	PROFESSIONI O CONDIZIONI	Segue CIRCONDARI DELLA PROVINCIA DI NOVARA															
		DOMODOSSOLA				NOVARA				PALLANZA				VARALLO			
		Capoluogo		Altri Comuni		Capoluogo		Altri Comuni		Capoluogo		Altri Comuni		Capoluogo		Altri Comuni	
		M.	F.	M.	F.	M.	F.	M.	F.	M.	F.	M.	F.	M.	F.	M.	F.
5	Flebotomi	3	1	...
7	Levatrici	2	...	9	...	29	...	91	...	3	...	30	...	2	...	8
8	Infermieri	2	2	46	37	8	11	5	...	2	2	1	1	...	4
9	Semplicisti e venditori di sanguisughe	2	1
	TOTALE della XII Categoria	9	2	16	11	111	68	198	102	15	3	50	32	8	3	16	12

CATEGORIA XIII. — ISTRUZIONE ED EDUCAZIONE

1	Professori, direttori e maestri	26	29	49	112	57	130	154	400	14	17	91	206	14	27	51	67
2	Istitutori e prefetti di camerata	8	1	7	1	7	4	...	1	3
	TOTALE della XIII categoria	34	29	49	113	64	131	161	404	14	18	91	206	17	27	51	67

I. — Arti figurative.

1	Pittori, scenografi e miniatori	5	...	4	...	27	...	1	...	22	...	2	1	12	...
2	Scultori e modellatori	1	11	...	3	...	1	...	5	...	6	...	26	...
3	Disegnatori	6	1	4	1	1	...
4	Incisori	1	7	...	1
5	Cesellatori	6	1	2
6	Fotografi	2	...	1	...	4	...	4	...	1	...	9	...	2	2	1	...
	TOTALE	3	...	6	...	32	2	40	...	3	...	44	...	11	3	40	...

II — Musica, Drammatica, Ginnastica.

1	Impresari ed agenti teatrali	2	2
2	Maestri di musica e di canto, suonatori, ecc.	6	2	44	2	55	...	7	...	17	...	1	...	2	...
3	Cantanti e coristi	14	4
4	Coreografi, ballerini e mimi	1	1	10
5	Artisti drammatici	2	5	5	1	2
6	Artisti teatrali in genere	1	...	1	1
7	Burattinai	3	3	...	2	1
8	Maestri d'arme, di ballo, di ginnastica	2	2
9	Attrezzisti di teatro	1
	TOTALE	3	...	6	2	65	18	64	8	7	...	21	3	3	...	2	...
	TOTALE della XIV Categoria	6	...	12	2	97	20	104	8	10	...	65	3	14	3	42	...

CATEGORIA XV. — LETTERE

I. — Lettere.

1	Letterati e pubblicisti	2	...	3	1
	II — Scienze applicate.							(1)									
1	Ingegneri	2	...	14	...	49	...	27	...	4	...	19	1	...
2	Architetti	1	...	1	...	1	1
3	Agronomi ed agrimensori	9	...	14	...	52	...	67	...	2	...	27	...	3	...	10	...
	TOTALE	11	...	28	...	102	...	95	...	7	...	46	...	4	...	11	...
	TOTALE della XV Categoria	11	...	28	...	104	...	98	1	7	...	46	...	4	...	11	...

(1) Compresi 2 traduttori ed interpreti. — (2) Compreso 1 modello per studio artistico. — (3) Compreso 1 callista. — (4) Compresi

(esclusi i bambini fino ad otto anni compiuti).

Professioni per Circondari.

				PADOVA				CIRCONDARI DELLA PROVINCIA DI PALERMO												Numero d'ordine
VERCELLI				PADOVA				CEFALÙ				CORLEONE				PALERMO				
Capoluogo		Altri Comuni		Capoluogo		Altri Comuni		Capoluogo		Altri Comuni		Capoluogo		Altri Comuni		Capoluogo		Altri Comuni		
M.	F.	M.	F.	M.	F.	M.	F.	M.	F.	M.	F.	M.	F.	M.	F.	M.	F.	M.	F.	
1	...	11	1	...	1	...	1	...	2	...	6	...	5
...	22	...	54	...	90	...	126	...	3	...	23	...	3	...	13	...	65	...	58	7
36	27	6	...	42	55	10	14	...	2	3	4	1	1	...	2	18	22	3	6	8
...	10	2	...	2	3	58	8	2	...	9
104	49	205	64	257 (3)	143	333	144	21	5	92	27	20	4	50	15	540 (5)	95	144	65	

ZIONE PUBBLICA E PRIVATA — GRUPPO UNICO.

55	137	110	231	194	320	273	357	10	7	49	43	9	7	17	21	472	346	102	101	1
7	4	...	2	6	25	5	1	1	43	49	4	5	2
62	141	110	233	200	345	278	358	10	7	49	44	9	7	17	21	515	395	105	106	

ARTI E GINNASTICA.

7	...	4	...	34	...	9	...	6	1	...	207	...	15	...	1
12	...	2	...	12	2	...	159	...	3	...	2
5	...	1	...	13	1	2	29	3	3
1	7	...	1	55	4
1	5	5
9	1	17	...	2	...	1	...	1	...	1	53	...	5	...	6
36 (2)	1	7	...	83	1	14	...	7	...	1	...	1	...	3	...	508	3	23	...	
1	4	20	1
37	2	31	...	95	16	59	...	4	...	32	...	4	...	14	...	303	11	68	2	2
10	8	23	26	25	21	3
...	1	9	6	18	4
...	3	2	7	9	3	4	21	15	2	2	5
...	28	10	5	5	1	1	6
5	2	3	3	2	...	1	1	6	...	3	...	7
4	...	1	...	1	1	27	...	1	...	8
...	6	1	4	3	1	9
57	12	35	5	163	64	71	12	5	...	36	4	4	...	15	...	414	70	75	5	
93	13	42	5	246	65	85	12	12	...	37	4	5	...	18	...	922	73	98	5	

E SCIENZE APPLICATE.

4	12 (4)	1	48 (6)	...	4 (7)	1	1
31	...	9	...	142	...	47	8	...	2	...	2	...	220	...	15	...	1
...	1	...	3	33	2
66	...	88	...	8	...	14	...	3	...	56	...	6	...	18	...	53	...	42	...	3
97	...	97	...	151	...	64	...	3	...	64	...	8	...	20	...	306	...	57	...	
101	...	97	...	163	...	64	...	3	...	65	...	8	...	20	...	354	...	61	1	

2 traduttori ed interpreti. — (5) Compresi 2 callisti. — (6) Compresi 17 traduttori ed interpreti. — (7) Compreso 1 traduttore.

Censimento 1881.

TAV. I. — POPOLAZIONE CLASSIFICATA PER PROFESSIONI

Numero d'ordine	Segue CIRCONDARI DELLA PROVINCIA DI NOVARA															
	DOMODOSSOLA				NOVARA				PALLANZA				VARALLO			
	Capoluogo		Altri Comuni		Capoluogo		Altri Comuni		Capoluogo		Altri Comuni		Capoluogo		Altri Comuni	
	M.	F.	M.	F.	M.	F.	M.	F.	M.	F.	M.	F.	M.	F.	M.	F.

CATEGORIA XVI. — PROFESSIONI

1	Suonatori ambulanti	4	...	13	1	1	1	5	4	...
2	Saltimbanchi, ecc.
3	Merciaioli ambulanti.	3	...	13	1	38	11	177	21	110	7	2	1	9	...
4	Cenciaiuoli e arrotini ambulanti.	1	...	12	3	12	...	1	...	2
5	Spazzacamini.	5	...	27	...	36	11	...	2
6	Calderai girovaghi	6	17	8
	TOTALE della XVI Categoria . . .	3	...	25	1	81	14	255	22	2	1	136	7	4	1	13	...

CATEGORIA XVII. — PERSONALE

1	Facchini e brentatori.	14	...	18	...	180	...	147	...	24	...	131	...	19	...	27	...
2	Accenditori di fanali	2	8	...	1	1	...	1
3	Lustrascarpe	1
4	Acquaiuoli	2	4	1
5	Affissatori
6	Venditori di giornali, fiammiferi, ecc.	1	...	4
7	Operai senza specificazione d'industria	2	...	1	1	52	47	5	7	30	...
	TOTALE della XVII Categoria . . .	19	...	19	1	189	...	206	51	25	...	137	7	20	...	57	...

CATEGORIA XVIII. — DETENUTI, PROSTITI

1	Detenuti che non lavorano	2	1	6	...	59	5	1
2	Condutt. di case di tolleranza e prostitute	17	...	1
3	Mendicanti	5	10	28	24	7	13	103	99	4	1	47	33	2	...	10	5
	TOTALE della XVIII Categoria . . .	7	11	28	24	7	30	109	100	63	6	48	33	2	...	10	5

CATEGORIA XIX. — SENZA PRO

1	Allievi delle scuole.	275	138	830	840	1399	1397	6414	4475	179	149	2191	2022	210	128	845	646
2	Attendenti alle cure domestiche.	1	429	...	693	...	5061	14	11965	...	441	4	4233	...	323	...	1165
3	Ricoverati negli ospedali, ecc.	1	299	233	1	40	4	...	15	21	..	2
	TOTALE della XIX Categoria . . .	276	568	830	1533	1698	6691	6429	16480	179	590	2199	6255	225	472	845	1813

CATEGORIA XX. — SENZA DETER

1	Al di sotto di 15 anni.	12	15	261	274	56	14	523	2181	5	24	204	302	3	6	352	440
2	Al di sopra di 15 anni	9	24	86	55	29	41	148	148	5	11	115	179	1	6	50	...
	TOTALE della XX Categoria . . .	21	39	347	329	85	55	671	2329	10	35	319	481	4	12	402	440
	TOTALE GENERALE . . .	1511	1508	10078	14684	13888	13117	73950	75789	1978	1575	23031	29109	1208	1511	9117	14625

(1) Compreso l'espositore di gabinetti meccanici.

(esclusi i bambini fino ad otto anni compiuti).

Professioni per Circondari.

VERCELLI				PADOVA				CIRCONDARI DELLA PROVINCIA DI PALERMO												Numero d'ordine
VERCELLI				PADOVA				GEFALÙ				CORLEONE				PALERMO				
Capoluogo		Altri Comuni		Capoluogo		Altri Comuni		Capoluogo		Altri Comuni		Capoluogo		Altri Comuni		Capoluogo		Altri Comuni		
M.	F.	M.	F.	M.	F.	M.	F.	M.	F.	M.	F.	M.	F.	M.	F.	M.	F.	M.	F.	

GIROVAGHE. — GRUPPO UNICO.

7	1	44	2	16	8	7	2	4	...	24	3	2	...	1
...	...	11	3	6	1	2
32	4	67	16	155	4	142	11	1	...	10	...	3	...	8	1	609	60	65	17	3
9	...	24	1	3	3	117	11	1	8	4	158	7	45	31	4
9	...	15	...	6	...	64	8	5
...	...	1	9	...	1	5	6
57	5	162	22	180	15	336	24	10	...	11	1	3	...	20	5	805	70	113	48	

DI FATICA. — GRUPPO UNICO.

322	...	65	...	665	...	354	...	61	...	30	...	33	...	33	...	2407	...	289	...	1
5	...	1	...	18	...	10	1	...	96	...	5	...	2
1	10	...	1	1	...	1	...	199	...	5	...	3
5	1	...	4	2	13	8	1	1	6	4
2	1	4	3	8	1	5
6	2	3	...	35	1	7	1	1	...	57	140	20	...	6
6	...	140	43	4	12	445	22	1	1	18	...	1777	12	238	213	7
347	2	209	43	734	13	821	23	61	...	36	13	35	1	57	...	4544	153	566	220	

TUTE E MENDICANTI. — GRUPPO UNICO.

115	2	953	27	39	6	17	1	2	...	1271	68	60	5	1
5	38	1	94	...	3	1	7	...	7	1	1	469	...	8	2
13	16	107	66	54	70	826	918	12	26	64	128	27	99	55	95	201	372	186	327	3
133	56	107	66	1008	191	865	927	13	33	81	136	27	99	57	96	1473	909	246	340	

FESSIONE. — GRUPPO UNICO.

1128	1182	4149	4296	2215	1448	6089	5889	134	16	1307	925	182	77	202	80	4787	1730	1112	443	1
...	3567	14	11661	5	11421	8	59271	...	3616	...	13582	...	456	...	6433	3	56244	101	3095	2
162	100	8	9	68	168	68	86	...	20	3	6	2	1	727	1884	94	6	3
1290	4849	4171	15966	2288	13037	6165	65246	134	3652	1310	14513	182	533	204	6514	5517	59858	1307	3544	

MINAZIONE. — GRUPPO UNICO.

60	111	761	800	1323	1775	8666	9349	578	836	1509	2855	261	342	1034	1296	10257	11898	6691	8979	1
42	135	56	121	1046	1060	3646	1486	194	67	44	310	25	18	56	82	1153	2874	3055	1180	2
102	246	817	921	2369	2835	12312	10835	772	903	1553	3165	286	360	1090	1378	11410	14772	9746	10169	
12328	11529	49321	49136	30340	29364	127942	124997	5832	5533	31041	30721	6207	6325	17352	17676	97379	98114	71001	67631	

(esclusi i bambini fino ad otto anni compiuti).

Professioni per Circondari.

CIRCONDARI DELLA PROVINCIA DI PAVIA														PERUGIA				Numero d'ordine		
BOBBIO				MORTARA				PAVIA				VOGHERA				FOLIGNO				
Capoluogo		Altri Comuni		Capoluogo		Altri Comuni		Capoluogo		Altri Comuni		Capoluogo		Altri Comuni		Capoluogo			Altri Comuni	
M.	F.	M.	F.	M.	F.	M.	F.	M.	F.	M.	F.	M.	F.	M.	F.	M.	F.		M.	F.

DELLE MATERIE PRIME.

153	32	4708	1050	178	31	4751	1082	57	..	2959	300	291	39	8178	1450	152	1	1600	539	1
148	2	271	39	6	3	290	251	1	1	467	91	559	2	3624	1361	2
3	...	63	7	71	...	1566	62	9	2	1977	114	205	54	1513	70	8	...	132	12	3
1	...	2	...	4	...	224	...	7	...	365	1	9	...	76	...	11	...	33	...	4
484	382	2368	4831	170	137	14507	20715	324	1	11291	10535	10	12	11885	12219	97	24	1823	963	5
76	7	814	604	582	1118	9886	9354	194	461	8754	6696	1433	1544	4402	2558	2489	40	2782	1512	6
865	423	8226	6531	1005	1286	30940	31216	591	464	25636	17897	1949	1650	26521	16388	3316	67	9999	4387	
...	23	5	7	2	1	...	2	1
..	...	11	...	22	...	705	12	1	...	731	4	30	...	4	...	2	...	2
...	7	3	1	2	...	11	...	24	...	2
50	6	86	6	10	...	104	...	1	1	80	...	4	...	38	...	32	...	767	611	2
50	6	97	6	32	...	839	17	2	1	818	6	7	1	71	...	49	...	793	613	2
...	28	1	17	4	31	4	9	...	17	1	4	...	2	...	1
2	1	61	47	340	194	40	26	206	94	74	58	94	31	105	3	43	16	2
1	3	...	50	...	91	...	195	1	5	...	21	46	...	1
...	...	1	6	1	1	...	13	...	20	...	2
...	1
...	1	...	284	...	15	...	114	2	13	...	1	...	1	...	2
...	2	...	12	...	5	...	15	5	...	2	...	3	...	5
...	3	...	296	...	20	...	129	2	18	...	3	...	4	...	
...	1	5	...	1
918	429	8324	6538	1104	1333	32493	31428	767	495	27015	18005	2044	1709	26744	16420	3490	70	10912	5016	

ZIONI INDUSTRIALI.

...	13	3	...	4	2	22	...	35	...	1
...	1	1
...	2	1	10	11	...	35	...	1854	7	1	1	...	81	2
...	3	1	...	3
...	3	...	26	...	1	...	2	1	4	...	3
...	4	5	...	271	8	3	...	319	...	5	6	73	35	3	5
...	14	...	15	4	2	293	20	8	1	342	8	1	15	98	138	7	23	1	103	6
...	31	27	5	...	1	1	6

Censimento 1881.

TAV. I. — POPOLAZIONE CLASSIFICATA PER PROFESSIONI

Numero d'ordine	PROFESSIONI O CONDIZIONI	Segue PALERMO				CIRCONDARI DELLA PROVINCIA DI PARMA											
		TERMINI IMERESE				BORGHO S. DONNINO				BORGOTARO				PARMA			
		Capoluogo		Altri Comuni		Capoluogo		Altri Comuni		Capoluogo		Altri Comuni		Capoluogo		Altri Comuni	
		M.	F.	M.	F.	M.	F.	M.	F.	M.	F.	M.	F.	M.	F.	M.	F.
7	Tessitori di cotone { a)	2	3	1	1	1	5	4	5	3	6
	{ b)	3	13	...	1	1	15	...	3	1	4	10	96	2	11
8	Preparatori e scardassatori di lana. . b)	1
9	Filatori e torcitori di lana { a)	1	2	1	76
	{ b)	47	3	...	2)	135	...	1	198	
10	Fabbr. di tessuti di lana e di tessuti { a)	3	1	5	
	misti di lana e di cotone { b)	7	2	10	...	2	...	1	2	33	...	6
11	Filatori, incannatori, orditori e torci- { a)	3	1	...
	tori di seta { b)	5	1	1	13	1	262	1	2	
12	Tessitori di seta { a)
	{ b)
16	Passamantieri e frangiai { a)	3	20
	{ b)
19	Tintori e stampatori di filati e stoffe { a)	2	...	5	...	1	7	4	11	2	
	{ b)	2	1	4	...	6	14	...	14	...	
22	Ricamatori a mano ed a macchina { a)	4	3	
	{ b)	...	3	...	2	...	2	11	...	3	
	TOTALE . . .	19	24	19	11713	16	60	119	1869	1	60	2	164	325	485	44	1601
					(1)			(2)					(4)	(5)			
	II. — Cuoi.																
1	Conciatori e raffinatori di cuoi e di { a)	1	1	...
	pelliccie { b)	10	1	...	16	56	...	4	1	
	III. — Vestiario.																
1	Fabbricanti di cappelli { a)	1	1	...	1	...	1	14	2	1	1	
	{ b)	2	4	...	8	1	104	12	5	...	
3	Modiste, crestaie e fabbricanti di busti { a)	...	1	4	17	
	{ b)	...	1	1	31	390	
4	Sarti (compresi i fabbr. di vestiarì { a)	9	1	23	49	13	12	124	26	4	...	15	7	40	36	199	18
	militari, storici e religiosi) . . . { b)	37	21	87	1169	48	30	363	151	6	11	31	26	275	1019	437	115
5	Confezionatori di biancheria e cucitrici	14	...	1998	...	262	...	707	...	98	...	65	1	630	...	847
6	Fabbricanti di maglie e di calze a { a)	10	1	1	1
	mano e a macchina. { b)	...	1	...	39	2	114	...	2	
9	Calzolai, ciabattini, zoccolai ed orla- { a)	60	...	353	...	7	...	118	1	10	...	36	...	77	2	277	...
	trici di scarpe { b)	319	...	1009	9	103	...	460	1	43	...	84	...	998	20	519	2
13	Fabbricanti di ombrelli { a)	1	1	...	1	...
	{ b)	1	4	8	5
	TOTALE . . .	428	39	1474	3274	176	304	1080	890	64	110	166	98	1558	2262	1439	986
								(3)						(6)	(7)		
	IV. — Alimentazione.																
1	Brillatori di riso, crivellatori di grani. . .	45	1	53	1	7	...	19	14	3	2	...
2	Mugnai { a)	3	...	8	...	9	1	67	3	3	...	29	2	20	1	158	4
	{ b)	36	1	169	2	44	...	238	7	15	...	66	26	66	...	352	16
3	Fornai e panattieri { a)	8	1	31	15	3	...	15	...	1	...	1	4	47	18	23	7
	{ b)	22	4	53	87	22	3	82	1	4	...	8	...	275	3	77	2
4	Pastai { a)	23	1	48	7	1	...	1	...	1	...	1	...	17	5	3	...
	{ b)	40	10	77	47	2	1	1	...	61	3	2	...
5	Pasticcieri e confettieri { a)	10	2
	{ b)	1	1	2	...	5	42	4	2	...
6	Pizzicagnoli { a)	6	5	14	8	5	4	34	4	1	2	6	4	56	18	86	13
	{ b)	20	3	27	28	2	2	36	3	1	19	2	...	51	3	27	2

(1) Compreso 1 ricamatore in oro e argento b). — (2) Compreso 1 fabbricante di reti e licci b). — (3) Compresi 2 fabbricanti di cappelli di paglia a) e 3 di piume e fiori artificiali b). — (4) Compresi 2 fabbricanti di cappelli di paglia b) e fiori artificiali b). — (5) Compresi 54 tessitori di seta a) e 1 fabbricante di nastri b). — (6) Compresi 2 filatori di cotone a). — (7) Compresi 2 filatori di cotone a). — (8) Compreso 1 fabbricante di nastri a). — (9) Compresi 3 fabbricanti di piume e fiori artificiali b). — (10) Compreso 1

(esclusi i bambini fino ad otto anni compiuti).

Professioni per Circondari.

CIRCONDARI DELLA PROVINCIA DI PAVIA														PERUGIA				Numero d'ordine		
BOBBIO				MORTARA				PAVIA				VOGHERA				FOLIGNO				
Capoluogo		Altri Comuni		Capoluogo		Altri Comuni		Capoluogo		Altri Comuni		Capoluogo		Altri Comuni		Capoluogo			Altri Comuni	
M.	F.	M.	F.	M.	F.	M.	F.	M.	F.	M.	F.	M.	F.	M.	F.	M.	F.		M.	F.
...	20	12	2	5	1	4	
...	1	23	5	16	...	144	1	18	286	11	5	35	
...	1	5	19	8	
...	3	9	
...	...	1	45	1	2	...	1	...	13	
...	2	2	...	2	...	1	1	10	
...	1	6	...	2	17	
...	1	...	1	...	1	1	11	
...	1	58	1714	2	16	3	759	...	68	1	20	1	11	
...	80	29	2	2	12	
...	3	2	1	16	
...	1	45	...	1	
1	...	1	19	...	5	...	4	...	3	...	2	...	4	...	3	19	
...	20	1	16	...	4	...	11	1	2	1	5	1	5	...	
...	1	...	2	1	1	...	22	
...	2	...	25	...	27	5	...	6	13	
1	20	2	61	9	7	904 (9)	1892 (10)	82	87 (11)	841 (14)	2627	47	386	197	219	45 (16)	32 (17)	73 (18)	271	
...	...	1	...	3	...	1	...	7	...	1	...	3	...	1	...	1	1	
...	...	3	25	...	107	...	2	...	20	...	13	...	61	...	13	...	
1	...	3	...	8	...	10	...	16	2	11	...	13	2	8	2	4	...	1	...	
...	14	4	36	4	44	6	7	...	125	59	3	...	19	1	4	...	
...	13	9	6	...	1	...	2	...	3	
...	10	...	16	...	30	3	...	5	...	5	
7	4	29	15	27	72	373	443	80	162	395	140	79	69	273	160	30	7	32	21	
15	24	84	54	40	180	497	989	143	772	694	376	62	226	459	653	45	129	85	118	
...	7	...	55	...	127	...	608	...	634	...	2079	...	117	...	350	...	42	...	111	
...	...	2	1	2	6	
...	1	1	11	...	16	...	4	...	1	
12	...	75	...	33	...	426	1	145	6	407	2	109	2	343	6	93	...	96	...	
39	...	144	1	63	...	763	5	544	6	626	9	198	22	648	10	229	...	323	1	
...	1	...	2	...	5	3	3	...	3	...	3	...	3	13	
...	1	...	3	1	5	...	2	8	...	3	1	
74	35	337	125	187	408 (8)	2111	2079	985 (12)	1647 (13)	2145	2612	589	510 (15)	1745	1187	431	187	541	251	
...	24	...	460	...	16	...	152	1	2	...	2	...	3	1	6	...	
2	...	40	1	7	...	130	6	5	...	153	3	26	2	81	...	22	...	31	2	
8	4	87	11	30	1	332	7	50	...	318	16	46	5	296	15	57	...	70	3	
3	...	6	...	6	...	148	12	24	4	154	29	23	6	84	...	15	2	14	...	
4	2	4	5	31	2	353	24	174	5	233	33	49	2	212	...	22	4	42	13	
...	6	2	5	...	4	...	7	3	3	7	5	...	3	...	
...	61	8	...	24	1	7	...	2	...	2	14	19	...	6	...	
...	1	...	11	3	7	2	3	...	9	...	4	1	1	5	
...	...	3	2	4	...	28	3	30	1	7	2	19	...	46	35	8	
...	...	11	2	10	1	125	22	44	13	88	17	29	3	86	9	12	...	7	4	
...	...	5	...	10	...	100	9	90	3	96	15	21	3	91	13	14	...	7	...	

paglia b). — (4) Compreso 1 fabbricante di veli a). — (5) Compreso 1 filatore di cotone a) e 2 fabbricanti di merletti e veli 1 a) e 1 b). — 2 pellicciai b), 1 fabbricante di guanti b), 1 di cravatte b) e 9 di fiori artificiali 1 a) e 8 b). — (8) Compreso 1 fabbricante di piume (11) Compreso 1 scardassatore di lana a). — (12) Compreso 1 pellicciaio a), 1 fabbricante di bottoni b) e 1 di ventagli a). — (13) Compreso 1 fabbricante di reti e licci a). — (17) Compresi 5 fabbricanti di merletti e veli b). — (18) Compresi 4 scardassatori di lana a).

TAV. I. — POPOLAZIONE CLASSIFICATA PER PROFESSIONI

Censimento 1881.

Numero d'ordine	PROFESSIONI O CONDIZIONI	Segue PALERMO				CIRCONDARI DELLA PROVINCIA DI PARMA											
		TERMINI IMERESE				BORGIO S. DONNINO				BORGOTARO				PARMA			
		Capoluogo		Altri Comuni		Capoluogo		Altri Comuni		Capoluogo		Altri Comuni		Capoluogo		Altri Comuni	
		M.	F.	M.	F.	M.	F.	M.	F.	M.	F.	M.	F.	M.	F.	M.	F.
7	Fabbricanti di burro e di formaggi	6	2	30	1	22	15	16	...
	{ a)	10	...	102	2	18	8	20	3
	{ b)	18	3	14	...
8	Macellai e trippaiuoli	7	...	49	1	2	...	10	...	3	...	1	...	105	4	29	...
	{ a)
	{ b) ...	19	...	83	15	2	...	47	1	13	1	7	
9	Venditori di pollame e di cacciagione	15	...	44	19	30	34	70	5
10	Negozianti di uova	1	3	1	4	...
11	Venditori di pesci e di frutti di mare	38	1	2	1	1	...	2	1	5	4	4	...
12	Erbivendoli	2	10	3	10	3	...	7	2	33	2	2
13	Fruttivendoli	11	6	14	35	10	8	82	39	1	7	1	5	93	130	57	21
14	Negozianti e incartatori di agrumi	2	2	1	3	...
15	Trattori, osti e bettolieri	5	1	12	7	11	7	38	19	2	1	20	9	88	86	113	21
16	Friggitori e venditori di commestibili	2	...	1	...	4	4	29	8	2	1	3	1	40	35	12	5
17	Vinai e cantinieri	1	...	3	3	2	1	...	33	14	...	1
	{ a)
	{ b) ...	1	1	2	4	1	14	4
18	Fabbricanti e venditori di aceto	1
19	Fabbricanti di olio d'oliva	2	3	7	4	...
	{ a)
	{ b) ...	12	1	2	5	1	2	...	14	1
22	Fabbricanti di liquori	2	...	5	20	4	6	2
	{ a)
	{ b)	2	1	1	15	1
23	Fabbricanti di acque gazose	1
	{ a)
	{ b) ...	1
24	Caffettieri e sorbettieri	5	...	12	2	5	2	17	12	3	7	2	...	33	18	20	6
29	Lavoranti di tabacchi e sigari	23	119	24	47
	TOTALE	308	37	665	269	166	43	926	122	50	46	157	53	1228 (1)	575 (2)	1146 (3)	159
	V. — Fabbricazione e manutenzione delle case e strade.																
1	Capimastri ed assistenti	6	...	65	...	5	...	70	12	...	7	...
2	Muratori e manovali	284	2	757	2	139	...	532	...	20	...	104	...	617	...	947	...
3	Terraiuoli e braccianti	17	1	1	102	15	133	56	925	103
4	Minatori per gallerie	2	13	...
5	Scalpellini, marmisti e segatori di marmi	1	...	2	2	...	2	...	1	...	4	...	4	...
	{ a)
	{ b) ...	16	...	95	10	...	3	...	10	...	41	...	18	...
6	Fabbricanti di cementi e di calcina, e gessaiuoli	4	8	...
	{ a)
	{ b) ...	15	...	43	2	1	...	21	...
7	Fabbricanti di laterizi	1	...	10	...	2	...	1	2	...
	{ a)
	{ b) ...	4	...	40	2	22	...	41	23	...	37	...
8	Lastricatori, spazzini e stradini	9	...	24	2	15	...	52	...	10	...	16	...	88	...	86	1
9	Fontanieri e scavatori di pozzi	1	6
10	Lavoranti in pavimenti	2	1
11	Stuccatori	1	1
12	Segatori di legname	1	...	3	...	10	...	32	23	...	10	...	92	...
13	Falegnami	18	...	71	...	21	...	148	...	7	...	11	...	101	...	243	1
	{ a)
	{ b) ...	127	...	197	...	44	...	394	...	9	...	35	...	511	...	402	...
14	Decoratori e pittori di stanze	8
15	Imbianchini	1	...	5	...	10	...	3	...	1	...	90	...	4	...
16	Fabbricanti di stufe e caloriferi
	{ a)
	{ b)	1
	TOTALE	492	19	1316	8	264	...	1293	1	156	15	202	...	1638	56	2809	105

(1) Compresi 3 fabbricanti di birra b). — (2) Compresi 2 fabbricanti di birra 1 a) e 1 b). — (3) Compreso 1 fabbricante di miele e cera fabbricante di birra a) e 4 fabbricanti di cioccolatte b). — (6) Compreso 1 negoziante di birra.

(esclusi i bambini fino ad otto anni compiuti).

Professioni per Circondari.

CIRCONDARI DELLA PROVINCIA DI PAVIA														PERUGIA				Numero d'ordine		
BOBBIO				MORTARA				PAVIA				YOGHERA				FOLIGNO				
Capoluogo		Altri Comuni		Capoluogo		Altri Comuni		Capoluogo		Altri Comuni		Capoluogo		Altri Comuni		Capoluogo			Altri Comuni	
M.	F.	M.	F.	M.	F.	M.	F.	M.	F.	M.	F.	M.	F.	M.	F.	M.	F.		M.	F.
...	8	2	226	22	31	7	205	3	1	...	3	1	...	7
...	...	1	...	10	...	472	39	49	6	562	28	2	...	2	...	1
4	...	4	...	4	...	39	4	25	1	46	1	18	1	24	1	10	1	14	...	8
...	...	1	...	7	...	54	...	83	3	56	1	22	1	41	1	20	1	27
...	24	11	18	17	117	31	13	20	25	19	13	4	9
...	7	1	...	3	4	2	2	3	1	10
...	2	...	2	1	2	2	...	1	5	1	11
...	48	26	5	26	4	18	...	11	13	15	1	3	1	2	12
3	1	6	1	14	20	249	145	77	54	256	95	12	37	85	81	7	8	4	10	13
...	4	1	14
5	3	27	16	25	9	219	53	73	12	247	65	30	7	113	27	12	1	10	4	15
5	7	12	6	...	1	43	17	6	9	6	13	16	18	38	43	1	3	11	5	16
...	42	4	30	1	4	...	10	1	3	2	5	1	5	4	17
...	2	...	19	6	5	...	8	...	3	3	13	2	11	...	3
...	1	...	4	18
...	3	...	88	...	3	...	67	1	6	...	6	1	1	...	4	...	19
...	48	...	1	...	89	5	11	1	1	...	7
...	1	...	8	7	10	7	25	16	2	1	10	3	2	1	22
...	2	...	2	2	10	5	19	17	1	...	11	11
...	1	1	23
...	1	...	1	2
5	...	5	1	7	4	71	19	22	14	37	19	15	4	77	22	10	4	11	3	24
...	29
39	17	212	106	208	41	3367 (4)	445	934 (5)	197	2067	432	387 (6)	128	1382	325	265	30	300	56	...
3	...	4	69	...	13	...	48	...	13	...	35	...	6	...	7	...	1
36	...	84	...	99	...	1197	...	578	...	1355	...	211	...	826	...	145	...	242	8	2
76	7	6	...	4	3	224	127	4	205	124	179	76	70	22	3
...	1	1	...	2	4
...	...	1	...	5	...	9	...	5	...	2	2	...	2	...	6	...	5
1	...	1	...	9	...	47	...	84	...	9	...	12	...	17	...	10	...	24
...	1	1	...	6
...	...	4	...	3	...	29	1	9	...	4	...	19	...	2	...	9	...	7
3	...	3	...	38	...	215	...	9	...	115	...	5	...	136	2	7	...	22
11	...	37	...	9	...	89	...	52	1	81	...	27	...	123	1	9	...	36	...	8
...	1	...	9
...	6	...	11	...	13	...	5	10
...	1	...	4	11
...	...	59	124	...	89	...	95	...	2	...	37	...	10	...	33	...	12
7	...	28	...	35	...	438	1	69	...	326	...	50	...	239	...	39	...	83	...	13
9	...	60	...	44	...	927	...	376	...	800	...	80	...	518	...	85	...	139
...	28	...	77	9	...	5	...	11	...	7	...	14
3	11	...	34	...	7	...	10	1	...	3	...	15
...	2	1	1	16
...	1	...	11	...	1	...	1	...	1
149	7	287	...	252	3	3197	2	1451	129	2857	...	426	...	2166	127	510	76	683	30	...

vergine a) e 1 di conserve alimentari a). — (4) Compresi 2 negozianti di birra e 1 fabbricante di miele e cera vergine a). — (5) Compreso 1

Censimento 1881.

Numero d'ordine	PROFESSIONI O CONDIZIONI	Segue PALERMO				CIRCONDARI DELLA PROVINCIA DI PARMA											
		TERMINI IMERESE				BORGOS. DONNINO				BORGOTARO				PARMA			
		Capoluogo		Altri Comuni		Capoluogo		Altri Comuni		Capoluogo		Altri Comuni		Capoluogo		Altri Comuni	
		M.	F.	M.	F.	M.	F.	M.	F.	M.	F.	M.	F.	M.	F.	M.	F.
VI. — Mobilio, utensili ed altri oggetti d'uso domestico.																	
1	Sediari ed impagliatori di sedie . . .	{ a)	1	2	...	1	...
		{ b)	2	...	2	2	...	10	3	1	...	47	3	5	...
2	Fabbricanti di mobili	{ a)	...	1	...	1	2	...	1	...
		{ b)	4	...	8	9
3	Tornitori di legno e di osso	{ a)	1	...	1	...	1	...	2	...	9	...	2	...
		{ b)	2	5	...	1	23	...	1	...
4	Inverniciatori e fabbricanti d'insegne.	{ a)	2	1	...	3	...	1	...
		{ b)	1	...	1	2	...	25
5	Indoratori in legno, stucco, ecc.	{ a)	...	1	21
		{ b)	7	...	2	65
7	Materassai	{ a)	2
		{ b)	1	...	3	17	...	3	...
8	Fabbricanti di coltroni	{ a)	2
		{ b)	2	...	3	1	4	...	2	...
9	Tappezzieri e addobbatori	{ a)	6	...	3	14
		{ b)
10	Fabbricanti di stuoie e di persiane . . .	{ a)	1	1	1	...
		{ b)
11	Fabbricanti di specchi, vetri e cristalli	{ a)	13	1
		{ b)	16	52
12	Fabbricanti di ceramica	{ a)	...	11	1
		{ b)	1	...	16	3	6	13
15	Fabbricanti di botti, mastelli, stacci, scale, ecc.	{ a)	6	...	25	...	4	13	1	6	...	6	...	14	...
		{ b)	64	...	49	...	2	30	1	1	...	23	...	11	...
16	Fabbricanti di pettini	{ a)	2	...	1	...
		{ b)	1	1
18	Fabbricanti di spazzole e di pennelli.	{ a)	1	4	1	1	...
		{ b)	...	1	...	3	8	1	1	2
19	Aggiustatori di stoviglie	{ a)	1	...	1	3	...
		{ b)
20	Fabbricanti di ceste, gabbie, ecc.	{ a)	4	1	2	1	...	44	10	3	71	1	18	2
		{ b)
	TOTALE		100 (1)	1	126	9	37	114 (3)	15	2	...	14 (4)	3	442 (5)	8	67 (7)	4
VII. — Veicoli, selleria ed altri articoli da viaggio.																	
1	Fabbricanti di carrozze e di carri . . .	{ a)	1	...	1	...	1	3
		{ b)	10	1	4
5	Sellai e morsai	{ a)	6	...	4	...	2	17	1	2	...
		{ b)	3	...	8	...	2	9	83	1	4	...
	TOTALE		4	...	25	...	7	12	108 (6)	2	6	...
VIII. — Costruzioni navali.																	
2	Calafati	{ a)	7	7	...
IX. — Fabbricazione d'armi e munizioni.																	
1	Armaiuoli	{ a)	3	1	...	6	...	1	...
		{ b)	7	...	6	1	...	1	12	...	3	...
				...	(2)
X. — Lavorazione dei metalli.																	
1	Laminatori, fonditori di ghisa, ecc. . .	{ a)	1	15
		{ b)
2	Fonditori di ottone, bronzo ed altre leghe metalliche	{ a)	2	3	...
		{ b)	3	8	...

(1) Compreso 1 fabbricante di letti di ferro b). — (2) 3 fabbricanti di polvere e di dinamite 1 a) e 2 b). — (3) Compresi 5 fabbricanti di (6) Compreso 1 fabbricante di oggetti di cuoio a). — (7) Compreso 1 fabbricante di stuoie a). — (8) 1 fonditore di palle e pallini. — (9) 1 maestro (13) Compresi 3 fabbricanti di oggetti di cuoio b). — (14) Compreso 1 fabbricante di polvere, ecc. a).

(esclusi i bambini fino ad otto anni compiuti).

Professioni per Circondari.

CIRCONDARI DELLA PROVINCIA DI PAVIA														PERUGIA				Numero d'ordine		
BOBBIO				MORTARA				PAVIA				VOGHERA				FOLIGNO				
Capoluogo		Altri Comuni		Capoluogo		Altri Comuni		Capoluogo		Altri Comuni		Capoluogo		Altri Comuni		Capoluogo			Altri Comuni	
M.	F.	M.	F.	M.	F.	M.	F.	M.	F.	M.	F.	M.	F.	M.	F.	M.	F.		M.	F.
...	1	...	1	...	1	...	1	...	1	...	1	...	3	...	1
...	...	1	2	...	3	...	2	2	...	5	...	9	...	3
...	5	...	2	...	1	...	1	...	1	...	8	...	2	...	2
...	5	...	3	...	1	...	1	...	5	...	4	3
...	2	...	4	...	5	...	7	...	1	2	...	2	...	1	...
...	...	4	5	...	15	...	3	...	4	...	2	...	4	3
...	1	...	5	...	5	...	1	...	3	...	2	...	1	4
...	...	1	...	1	...	13	...	39	...	3	...	19	...	6	...	2	...	1	...	5
...	3	...	2	1	...	1	...	6
...	1	...	5	3	...	7	...	7
...	5	...	3	...	8	...	2	...	6	1	3	...	1	...	1	...	8
...	1	...	9	...	15	...	2	...	3	2	7	2	5	9
...	2	1	2	1	...
...	4	...	11	1	1	...	1	...	2	...	1	...	10
...	5	...	39	6	8	...	4	...	3	11
...	3	...	1	12
...	1	1	13
...	1	1	...	3	...	1	2	19	...	14
...	1	...	1	7	66	15
...	...	6	...	1	...	34	...	6	1	21	1	10	...	17	...	5	...	3	...	16
...	...	1	24	...	25	...	29	...	15	...	26	...	5	...	4	...	17
...	1	...	2	1	...	1	...	18
...	1	...	1	2	19
...	6	2	1	...
...	3	6	20
...	1	21
...	8	...	33	2	18	...	34	2	15	...	27	...	8	2	19	6	22
...	...	13	...	20	...	161	3	210	8	119	3	89	3	113	9	70 (12)	4	140	11	23
...	4	...	5	8	...	1	...	8	...	1	...	24
...	3	...	3	...	3	...	4	...	1	...	23	...	18	...	25
...	...	2	...	5	...	30	...	15	...	35	...	6	...	5	...	5	...	1	...	26
1	4	...	57	...	27	1	50	1	14	...	10	...	12	...	4	...	27
1	...	2	...	9	...	94	...	50	1	88	1	32	...	17	...	51 (13)	...	24	...	28
...	2	11 (11)	29
1	3	...	3	...	3	...	3	...	2	...	1	...	2	...	5	...	30
...	...	1 (8)	2	...	15 (10)	...	1	...	8	2	...	1 (14)	...	31
...	9	...	11	32
...	2	...	1	5	...	2	...	33
...	2	...	1	...	60	...	1	10	...	4	34

tipo b) — (4) Compreso 1 fabbricante di letti di ferro a). — (5) Compreso 1 fabbricante di stecchini da denti e 4 di turaccioli 2 a) e 2 b). — d'ascia. — (10) Compreso 1 fabbricante di polvere, ecc. b). — (11) Compresi 4 maestri d'ascia. — (12) Compreso 1 fabbricante di turaccioli a).

TAV. I. — POPOLAZIONE CLASSIFICATA PER PROFESSIONI

Censimento 1881.

Numero d'ordine	PROFESSIONI O CONDIZIONI	Segue PALERMO				CIRCONDARI DELLA PROVINCIA DI PARMA																	
		TERMINI IMERESE				BORGHO S. DONNINO				BORGOTARO				PARMA									
		Capoluogo		Altri Comuni		Capoluogo		Altri Comuni		Capoluogo		Altri Comuni		Capoluogo		Altri Comuni							
		M.	F.	M.	F.	M.	F.	M.	F.	M.	F.	M.	F.	M.	F.	M.	F.						
5	Fabbrì-ferrai, imbruntitori e chio-daiuoli	5	1	118	1	11	30	80	10	21	47	167	71	1	279	30	185	22	21	328	208		
6	Fabbricanti di ferri da cavallo e maniscalchi	2		2				10	1		8	3	14		3	4	12	1		30	2		
7	Ramai e calderai			4		2		11	2		18	14			4	2	11	2		5	18	14	
8	Lattonieri e stagnari	1		11				3	1		55	21	12		19	1	7		4	18	1	6	
	TOTALE	109	1	454	1	54	333	40	59	592 (2)	2	434											
	XI. — Macchine ed arnesi diversi.																						
1	Fabbricanti di macchine e meccanici			1							9		3		2					43	3		
3	Fabbricanti di aratri ed altri strumenti agrari			1				1							5		1						
4	Fabbricanti di forbici e coltelli					2		7	1		13	1			4		1			28	2		
5	Fabbricanti di pesi e misure										8												
6	Macchinisti	10		4							6									1			
7	Fuochisti	4		10							2	2								2	2		
	TOTALE	17		27		4 (1)	13	1			110	8											
	XII. — Strumenti di precisione e di musica.																						
4	Fabbricanti di organi, pianoforti e armonium										2									1			
5	Fabbr. di altri strumenti musicali							1			1	1								1	1		
6	Orologiai	1		1		2		6	1	1	15	2								36	1	11	1
	TOTALE	4		3		5	11	2	1	57 (3)	1	14	1										
	XIII. — Carta.																						
1	Fabbricanti di carta e cartone											6									26	11	
5	Legatori di libri e rigatori di carta			2		1					5	1								8			
	TOTALE	1		6		3					16 (4)	1	33	11									
	XIV. — Tipografia e litografia.																						
1	Tipografi					1			1		8	3											
2	Litografi e cromolitografi	3				6		2	2		127	1								7			
	TOTALE	3				7	2	3			143 (6)	4											
	XV. — Prodotti chimici.																						
12	Fabbricanti di gas-luce	1									8												
13	Fabbricanti di cera lavorata			2							4												
	TOTALE			2	1						13												

(1) Compreso 1 fabbricante di spilli ed aghi b) — (2) Compreso 1 fonditore di ghisa a). — (3) Compreso 1 fabbricante di strumenti di ditori di tubi di piombo b). — (4) Compreso 1 fabbricante di tele metalliche a). — (5) Compresi 5 fabbricanti di spilli ed aghi b). — (6) Compresi

(esclusi i bambini fino ad otto anni compiuti).

Professioni per Circondari.

CIRCONDARI DELLA PROVINCIA DI PAVIA														PERUGIA				Numero d'ordine		
BOBBIO				MORTARA				PAVIA				VOGHERA				FOLIGNO				
Capoluogo		Altri Comuni		Capoluogo		Altri Comuni		Capoluogo		Altri Comuni		Capoluogo		Altri Comuni		Capoluogo			Altri Comuni	
M.	F.	M.	F.	M.	F.	M.	F.	M.	F.	M.	F.	M.	F.	M.	F.	M.	F.		M.	F.
2	...	26	...	13	...	220	...	26	1	216	...	30	...	135	...	45	...	77	...	5
11	...	52	...	40	...	345	...	301	...	312	...	60	...	237	...	119	...	122	...	5
...	2	...	9	...	4	...	3	...	8	...	8	...	2	...	2	...	6
...	2	...	18	...	26	...	5	...	19	...	25	...	9	6
1	...	4	...	4	...	46	1	13	1	29	1	9	...	13	...	4	...	2	...	7
3	...	6	...	10	...	43	...	17	...	40	...	12	...	31	...	14	...	6	...	7
...	11	...	8	...	16	1	11	...	4	...	5	...	8	...	2	...	8
...	...	1	...	2	...	22	...	46	...	17	...	11	...	17	...	11	...	12	...	8
17	...	89	...	86	...	725 (7)	1	522 (8)	3	634	1	153	...	471	...	227	...	229	...	8
...	2	...	6	...	1	...	2	...	1	...	4	...	1	...	1
...	4	...	28	...	13	...	12	...	15	...	11	...	4	...	1
...	1	3
...	2	3
1	...	1	...	1	1	23	...	12	...	13	...	2	...	11	3	5	...	1	...	4
...	...	1	...	1	...	27	...	14	...	9	16	...	9	...	1	...	4
...	1	...	2	...	2	2	5
...	1	...	5	...	2	6	1	5
...	2	...	9	...	15	...	11	...	2	...	4	...	18	6
...	1	...	10	...	11	...	5	...	7	...	3	...	8	7
1	...	2	...	7	1	85	...	95 (9)	...	52	...	33	...	50	3	50	...	7	...	7
...	1	...	1	2	4
...	5	5	4
...	2	1	5
...	1	5
3	...	1	...	8	...	16	...	16	2	7	...	5	1	10	...	3	...	5	...	6
...	...	1	...	1	...	15	...	2	...	2	...	2	...	5	...	2	...	3	...	6
3	...	2	...	9	...	32	...	26 (10)	2	11	...	8	1	23	...	6	...	8	...	6
...
...	1	7	7	...	16	...	2	...	1
...	7	...	87	3	37	...	1
...	1	...	3	2	...	2	...	1	5
...	7	...	13	...	1	...	5	...	2	...	3	...	2	...	5
...	8	...	16	...	2	7	7	...	14	...	108 (12)	3	41	...	5
1	1	...	3	1	3	...	1	...	1	...	1	...	1	...	2	...	1
2	...	1	...	10	...	14	...	62	...	5	...	21	...	11	...	35	...	13	...	1
...	1	...	1	...	6	1	2
3	...	1	...	12	...	18	1	71	...	6	...	22	...	12	...	38 (13)	...	15	...	2
...	4	3	12
...	1	13
...	2	2	2	5	13

chirurgia b). — (4) Compresi 3 fabbricanti di carte da giuoco a). — (5) 1 scatolaio b). — (6) Compreso 1 litografo a). — (7) Compresi 2 fon-
2 ottici 1 a) e 1 b). — (11) Compreso 1 ottico a). — (12) Compreso 1 fabbricante di carte da giuoco a). — (13) Compreso 1 litografo a).

Censimento 1881.

TAV. I. — POPOLAZIONE CLASSIFICATA PER PROFESSIONI

Numero d'ordine	PROFESSIONI O CONDIZIONI	Segue PALERMO				CIRCONDARI DELLA PROVINCIA DI PARMA											
		TERMINI IMERESE				BORGHO S. DONNINO				BORGOTARO				PARMA			
		Capoluogo		Altri Comuni		Capoluogo		Altri Comuni		Capoluogo		Altri Comuni		Capoluogo		Altri Comuni	
		M.	F.	M.	F.	M.	F.	M.	F.	M.	F.	M.	F.	M.	F.	M.	F.
14	Fabbricanti di fiammiferi	1	6	5	...	1	...
	{ a)
	{ b)	1	35	1	10	16	2	...
17	Fabbricanti di sapone e di candele di sego e steariche.	3	1	...	3
	{ a)
	{ b)	4	...	1	2
	TOTALE	14	...	6	2	41	1	1	...	46	16	4	...
	(1)													(5)		(7)	
	XVI. — Oggetti di lusso.																
2	Orefici e gioiellieri	1	...	6	...	2	...	3	...	1	...	2	...	11	...	1	...
	{ a)
	{ b)	11	...	5	2	36
	(2)			(3)										(6)			
	TOTALE della II Categoria	1531	121	4150	15276	742	408	3973	2898	321	231	605	318	6385	3408	6025	2868

CATEGORIA III. — ALLOGGIO, TOELETTA

I. — Alberghi e quartieri mobiliati.																	
1	Albergatori e locandieri	3	1	6	2	3	1	13	4	1	...	11	2	13	1
2	Affittacamere	6
II. — Toeletta ed igiene della persona.																	
1	Conduttori di bagni e bagnaiuoli	1	1
2	Barbieri, parrucchieri e pettinatrici	13	...	62	1	10	...	18	...	4	...	2	...	61	...	11	...
	{ a)
	{ b)	31	...	149	...	16	...	38	...	1	...	1	...	193	2	21	1
3	Lavandai e lavandaie	43	1	490	3	32	1	71	...	26	...	8	30	364	6	63
4	Stiratrici	8	...	3	...	20	...	1	...	2	...	124	...	8
	TOTALE	44	43	212	499	29	35	59	94	5	27	3	10	285	490	38	72
	(4)							(4)	(4)								
	TOTALE della III Categoria	47	44	218	501	32	36	72	98	5	27	4	10	296	498	51	73

CATEGORIA IV. —

I. — Credito, cambio di monete, spedizioni e commissioni.																	
1	Stabilimenti di credito e banchieri privati	1	7	...	2	...
	{ a)
	{ b)	1	2	22
2	Agenti di cambio	9	1
3	Mediatori, sensali	19	...	118	200	...	48	1
4	Periti e stimatori pubblici	1	2	...	1	4
5	Banchi di lotto	7	...	13	...	1	5	6
	{ ricevitori
	{ commessi	3	...	8	...	1	15	...	1	...
6	Spedizionieri ed agenti di commercio	15	...	4	38	1	2	...
7	Magazzinieri	4	1	4	...	2	...
8	Commessi viaggiatori	2	8
9	Ragionieri, cassieri ed esattori	1	...	20	3	1	...	15	...	16	...
10	Commessi di studio e di negozio	2	...	65	2	11	...	25	11	2	2	210	1	22	1
11	Impresari, appaltatori e fornitori	4	...	7	...	1	...	4	...	1	...	1	...	9	1	10	2
12	Pesatori pubblici e staiatori di liquidi	19	2
13	Sovventori su pegni e pignoratori
	TOTALE	115	1	267	2	38	...	162	11	2	...	4	2	540	9	103	4

(1) Compreso 1 fabbricante di prodotti chimici per l'industria a) e 5 macinatori di cortecce b). — (2) 1 fabbricante di oggetti di corallo b) preso 1 fabbricante di profumerie a). — (6) 1 lavorante in galvano-plastica b). — (7) Compreso 1 fabbricante di profumerie b). — (8) 4 salnitrai. — battiloro b). — (12) Compreso 1 fabbricante di prodotti chimici per la medicina b) e 1 macinatore di cortecce a). — (13) Compreso 1 macinatore

esclusi i bambini fino ad otto anni compiuti).

Professioni per Circondari.

CIRCONDARI DELLA PROVINCIA DI PAVIA														PERUGIA				Numero d'ordine		
BOBBIO				MORTARA				PAVIA				VOGHERA				FOLIGNO				
Capoluogo		Altri Comuni		Capoluogo		Altri Comuni		Capoluogo		Altri Comuni		Capoluogo		Altri Comuni		Capoluogo			Altri Comuni	
M.	F.	M.	F.	M.	F.	M.	F.	M.	F.	M.	F.	M.	F.	M.	F.	M.	F.		M.	F.
...	1	...	1	...	1	14
...	8	3	2
...	1	...	1	3	17
...	4	1
...	4	...	23	5	6	...	7	...	2	...	8	...	2
...	...	1	2	14	3	10	...	1	...	7	...	3	1	3	...	1	...	2
...	4	...	8	...	27	...	1	...	2	...	2	1	8	...	5
...	(10)	(11)	(12)	(13)	...	(14)	(15)
289	79	954	292	809	462	10760	4426	4641	2080	9737	5683	1842	1028	6224	1872	1894	332	2089	619	...

ED IGIENE DELLA PERSONA.

2	1	2	1	12	1	29	11	6	2	14	2	23	3	27	5	10	4	19	8	1
...	1	19	1	2
...	1	1	...	1
5	...	3	...	15	...	60	1	43	1	21	...	22	...	49	1	14	1	19	...	2
...	1	2	...	7	2	62	5	84	5	16	1	24	4	56	1	21	...	15
...	25	...	8	...	36	8	104	79	503	18	68	...	77	...	59	2	55	1	62	3
...	1	...	1	...	3	...	25	...	70	...	17	...	25	...	16	...	23	...	11	4
5	27	5	9	22	41	130	135	207	579	55	86	46	106	105	77	37	79	36	73	...
7	28	7	10	34	42	159	146	214	600	69	88	69	110	132	82	47	83	55	81	...

COMMERCIO

...	1	4	2	1
...	2	...	6	...	18	...	10	...	4	...	7	...	3
...	1	1	2
1	...	6	...	22	...	326	3	137	...	331	2	67	...	322	2	5	...	4	...	3
...	1	3	...	4
...	1	...	1	4	...	1	5
...	1	...	1	...	4	1	3
...	10	...	11	10	...	7	1	3	...	3	...	6
1	1	...	6	...	3	...	2	...	1	1	...	1	...	7
...	4	...	2	...	4	7	...	6	...	2	8
...	1	...	42	...	45	1	16	1	5	...	14	...	1	...	5	...	9
8	1	24	1	8	...	46	8	144	...	14	13	32	1	61	4	31	...	2	...	10
3	...	1	10	...	18	...	5	...	8	...	9	1	2	...	3	...	11
...	3	3	2	12
...	1	1	1	1	1	13
13	1	31	1	41	...	452	12	387	3	382	16	138	1	432	8	56	...	21

1 coronaro a). — (3) 4 fabbricanti di oggetti di corallo a) e 2 di figurine di gesso b). — (4) Compresi 2 conduttori di bagni b). — (5) Compreso 1 fabbricante di colori e vernici b), 1 d'olio di lino b) e 1 salnitraio. — (10) 4 fabbricanti di figurine di gesso b). — (11) 1 cortecce b). — (14) 1 fabbricante di giocattoli a). — (15) 2 battiloro 1 a) e 1 b). — (16) 2 fabbricanti di colori e vernici a).

Censimento 1881.

Numero d'ordine	PROFESSIONI O CONDIZIONI	Segue PALERMO				CIRCONDARI DELLA PROVINCIA DI PARMA												
		TERMINI IMERESE				BORGHO S. DONNINO				BORGOTARO				PARMA				
		Capoluogo		Altri Comuni		Capoluogo		Altri Comuni		Capoluogo		Altri Comuni		Capoluogo		Altri Comuni		
		M.	F.	M.	F.	M.	F.	M.	F.	M.	F.	M.	F.	M.	F.	M.	F.	
II. — Derrate e merci.																		
1	Negozianti di materiali da costruzione	a) 2	...	2	...	1	16	4	10	...
		b) 3	5	...	7	...
2	Negozianti di derrate e di cereali	a)	8	1	3	...	14	...	3	...	2	...	25	2	23	1	...
		b) 13	...	3	1	5	8	2	4	2	...
3	Negozianti di foraggi, crusca, ecc.	4	...	1
4	Negozianti di bestiame (esclusi i cavalli)	a)	15	6	...	1	...	30
		b)	4	7	...	1	...	2	13
5	Negozianti di cavalli	a)	1	...	1
		b)	2
6	Droghieri e negozianti di coloniali e di petrolio	a)	1	1	5	...	12	2	1	34	10	13	4	...
		b)	2	1	...	11	1	...	1	66	...	15	3	...
7	Rivenditori di generi di privata	a) 2	1	6	2	3	...	6	...	2	...	8	...	10	7	20	3	...
		b) 2	...	10	5	7	...	2	1	...	20	15	7	1	...
9	Negozianti di lino, e di cotone grezzi	1	1	1
10	Negozianti di filati e tessuti di ogni genere	a) 3	...	32	4	5	...	16	...	4	1	9	...	50	7	19	4	...
		b) 10	...	38	11	17	...	1	3	8	1	80	3	...	2	...
11	Negozianti di abiti, biancheria, ecc.	a)	1	1
12	Negozianti di cuoi, pelli ed oggetti di pellicceria	a)	1	...	3	...	4	...	2	...	1	...	11	2	1
		b) 5	...	2	1	8	...	2
13	Negozianti di legna da ardere e di carbone	a)	8	1	33	20	6
		b) 1	2	11	8	2
14	Negozianti di mobili di legno, ecc.	a)	5	1
15	Negozianti di vetri, maioliche, specchi e lampade	a)	2	2	...	1	...	8	3	4
		b) ...	1	6	1	...	2	...	1	8	...	6
16	Chincaglieri e negozianti di giuocattoli	a)	1	...	1	15	...	3	1	19	1	12	2	4	4
		b) 4	...	1	6	1	9	1	3	3	13	3	19	...	2	1
17	Merciai	a) 4	...	35	17	2	...	19	2	...	10	...	44	20	19	2
		b) 4	4	61	68	1	...	21	6	...	8	3	35	6	12	6
18	Negozianti di ombrelli, bastoni, ecc.	a)	1	3
19	Negozianti di ferrarecce	a) 1	1	...	5	...	2	...	2	...	13	1	7	2
		b)	2	...	5	14	...	2
22	Negozianti di zolfo greggio e raffinato	3	...	1
24	Librai e negozianti di musica	a)	17	5
		b)	60	1
25	Negozianti di carta e cartolai	a)	4	1
		b) ...	1	1	...	10
28	Negozianti di stracci e d'ossa	a)	3	2	1	3	...	2
		b)	8	2	2	...	11
29	Rigattieri	...	1	3	...	2	5	4	...	2	19	40	...	2
30	Negozianti di bozzoli e di semi di bachi	7
31	Negozianti di formaggi e di burro	6	1	2	17	11	2
33	Negozianti di generi diversi	17	5	3	1	...	4	2	2
	TOTALE . . .	63	8	243 (1)	115	38 (2)	5	227	30	22	14	96 (3)	10	697 (4)	167 (5)	245	37	...
	TOTALE della IV Categoria. . .	178	9	510	117	76	5	389	41	24	14	100	12	1237	176	348	41	...

(1) Compreso 1 negoziante di oggetti di antichità b). — (2) Compreso 1 negoziante d'ombrelli b). — (3) Compresi 2 negozianti di stampe e quadri b). — (4) Compreso 1 negoziante di stampe e quadri a) e 1 d'oggetti militari a). — (5) Compreso 1 negoziante di strumenti rurali, 4 di strumenti rurali, 1 di abiti e biancheria b), 1 di strumenti musicali b) e 1 d'oggetti d'antichità b). — (6) Compreso 1 negoziante di mobili b) e 1 di (12) Compreso 1 negoziante d'armi e munizioni a).

(esclusi i bambini fino ad otto anni compiuti).

Professioni per Circondari.

CIRCONDARI DELLA PROVINCIA DI PAVIA														PERUGIA				Numero d'ordine		
BOBBIO				MORTARA				PAVIA				VOGHERA				FOLIGNO				
Capoluogo		Altri Comuni		Capoluogo		Altri Comuni		Capoluogo		Altri Comuni		Capoluogo		Altri Comuni		Capoluogo			Altri Comuni	
M.	F.	M.	F.	M.	F.	M.	F.	M.	F.	M.	F.	M.	F.	M.	F.	M.	F.		M.	F.
...	6	...	24	...	4	1	4	...	8	...	11	8	...	1
...	3	1	7	6	1	2
1	...	7	...	3	...	43	...	6	8	37	...	8	...	11	1	23	13	8	...	2
...	4	...	2	...	58	1	14	3	...	3
...	1	...	3	1	4	...	1	...	2	3
...	...	13	..	1	...	30	...	2	...	20	...	3	...	8	...	2	...	8	...	4
...	5	...	1	...	37	29	1	...	4
...	5	...	1	...	1	5
...	1	...	1	...	1	5
...	5	1	24	6	33	...	9	1	6	1	30	2	12	...	8	...	6
...	...	1	...	2	...	5	4	42	10	15	3	12	2	15	6	4	...	4	...	6
...	1	4	...	2	...	40	7	9	7	39	10	3	...	18	2	7	...	10	...	7
...	...	2	...	1	...	1	10	3	6	1	19	2	4	17	6	3	4	9	...	7
...	7	16	2	2	...	1	9
6	...	13	1	10	2	91	10	28	4	34	4	18	1	26	3	5	...	20	...	10
4	2	8	1	15	2	31	18	21	1	30	6	6	4	25	2	2	...	1	...	10
1	1	1	2	1	...	1	...	3	2	11
...	...	4	...	2	...	3	1	6	3	3	...	7	...	5	...	1	...	12
...	...	2	1	...	1	1	1	...	3	12
1	2	...	10	1	9	1	5	...	2	...	1	1	...	13
...	...	1	1	...	4	...	10	...	4	...	2	...	9	8	1	...	13
...	6	...	5	1	2	14
...	...	1	...	3	...	16	1	4	1	11	3	3	1	7	1	1	...	1	...	15
...	3	4	4	1	2	1	1	1	4	2	15
...	...	2	1	25	5	5	1	...	1	11	1	14	6	5	2	16
...	2	...	11	9	4	7	8	15	9	16
...	1	1	1	1	...	27	10	17	11	34	15	6	2	4	3	2	1	2	...	17
...	3	3	...	3	11	40	3	32	15	1	6	22	10	...	1	17
1	...	1	1	18
...	...	1	...	3	...	11	1	5	2	6	1	3	...	4	...	2	...	2	...	19
...	1	...	4	...	2	...	4	1	8	1	1	...	1	...	19
...	22
2	...	1	...	1	...	4	...	3	2	2	...	24
...	6	...	5	...	18	8	...	1	1	...	24
...	1	1	16	2	2	1	...	1	5	25
...	15	2	25
...	4	4	3	...	3	...	1	1	...	28
...	1	1	5	3	1	1	1	...	10	2	28
...	2	4	6	5	1	3	1	1	...	2	29
...	2	...	1	...	10	2	30
...	29	5	21	1	44	5	7	...	5	31
...	...	7	1	1	4	...	1	2	108	4	14	...	133
16	3	69	6	72	7	496 (6)	112 (7)	352 (8)	82	476	90	143 (9)	38 (10)	430 (11)	64	94	31	108 (12)	...	16
29	4	100	7	113	7	948	124	739	85	858	106	281	39	862	72	150	31	129	16	16

quadri a). — (4) Compreso 1 negoziante di mobili b), 4 di ombrelli b), 2 di strumenti d'ottica e chirurgia a), 6 d'oggetti d'antichità 4 a) e 2 b) e 1 distampe e strumenti musicali b) e 2 d'oggetti d'antichità a). — (7) Compreso 1 negoziante di strumenti musicali b). — (8) Compresi 4 negozianti di armi e munizioni a). — (10) Compreso 1 negoziante di abiti e biancheria b). — (11) Compreso 1 negoziante di oggetti d'antichità a). —

TAV. I. — POPOLAZIONE CLASSIFICATA PER PROFESSIONI

Censimento 1881.

Numero d'ordine	PROFESSIONI O CONDIZIONI	Segue PALERMO				CIRCONDARI DELLA PROVINCIA DI PARMA											
		TERMINI IMERESE				BORGIO S. DONNINO				BORGOTARO				PARMA			
		Capoluogo		Altri Comuni		Capoluogo		Altri Comuni		Capoluogo		Altri Comuni		Capoluogo		Altri Comuni	
		M.	F.	M.	F.	M.	F.	M.	F.	M.	F.	M.	F.	M.	F.	M.	F.

CATEGORIA V —

I. Trasporti per vie ferrate ed ordinarie.
Poste, telegrafi e telefoni.

1	Inpiegati al servizio delle ferrovie . . .	90	1	160	1	25	1	2	6	1	49	...	22	...
2	Cantonieri ferroviari.	3	...	33	1	10	...	20	8	1	...	6
3	Portalettere, e guarda-fili telegrafici. . .	8	...	8	...	1	...	12	3	...	16	...	16
5	Inpiegati al servizio delle diligenze.	5	2	1	...	2	...
6	Affitta carrozze, cavalli ed asini.	5	1
7	Cocchieri di vetture pubbliche.	10	...	17	...	25	...	56	...	1	...	7	...	120	...	60	...
8	Carrettieri e mulattieri.	126	...	286	1	31	...	320	...	31	...	52	...	94	...	355	4
9	Stallieri.	1	1	3	...	12	...	19	...	5	...	1	...	83	3	17	1
	TOTALE . . .	238	2	512	3	104	1	429	6	40	...	63	...	376	5	472	11
II. — Navigazione.																	
3	Capitani ed uffic. di marina mercantile .	10	...	3
4	Piloti e marinai.	168	...	9
5	Barcaioli e conduttori di zattere.	6	31	2	...	16	...
6	Custodi d'argini e navalestri.	36	1	...	13	...
	TOTALE . . .	184	...	12	67	3	...	29	...
	TOTALE della V Categoria. . .	422	2	524	3	104	1	496	6	40	...	63	...	379	5	501	11

CATEGORIA VI. — CAPITALISTI

1	Capitalisti, benestanti.	664	478	2005	3206	196	272	1175	1640	98	143	776	1110	729	1391	1145	1366
2	Pensionati.	28	27	20	19	25	20	78	60	8	6	14	8	593	463	114	60
	TOTALE della VI Categoria. . .	692	505	2025	3225	221	292	1253	1700	106	149	790	1118	1322	1854	1259	1426

CATEGORIA VII. — IMPIEGATI PRIVATI E

1	ntendenti ed esattori privati.	28	...	133	1	3	1	6	1	2	...	3	...	116	2	16	1
2	Scritturali, copisti.	13	...	10	...	12	...	32	...	2	...	1	...	99	...	15	...
3	Governanti e damigelle di compagnia.	7	...	3	...	14	1	52	...	15
4	Nutrici.	2	...	8	...	2	...	2	...	1	...	1	...	20
5	Cuochi, credenzieri e dispensieri.	7	...	5	2	6	4	2	3	131	43	7	2
6	Servitori, domestici, portinai e fantesche. .	42	342	166	790	99	221	443	805	15	166	63	328	532	2305	3043	1299
7	Guardaboschi privati.	2	6
8	Guardie campestri private.	153	16	...	2	...	4	...	3	...	17	...
10	Camerieri di trattoria, birreria e caffè. . .	25	22	46	50	10	10	80	46	...	11	32	15	196	187	116	71
12	Bigliardieri e biscazzieri.	1	...	3	2	1
	TOTALE della VII Categoria. . .	109	366	520	856	129	239	589	872	21	178	105	347	1080	2610	3214	1388

(1) Compresa 1 guida,

(esclusi i bambini fino ad otto anni compiuti).

Professioni per Circondari.

CIRCONDARI DELLA PROVINCIA DI PAVIA																PERUGIA				Numero d'ordine
BOBBIO				MORTARA				PAVIA				VOGHERA				FOLIGNO				
Capoluogo		Altri Comuni		Capoluogo		Altri Comuni		Capoluogo		Altri Comuni		Capoluogo		Altri Comuni		Capoluogo		Altri Comuni		
M.	F.	M.	F.	M.	F.	M.	F.	M.	F.	M.	F.	M.	F.	M.	F.	M.	F.	M.	F.	

TRASPORTI.

...	55	...	55	...	48	...	52	...	63	...	39	...	237	...	34	...	1
...	30	1	106	2	7	1	143	8	24	7	61	14	10	...	56	8	2
1	...	12	...	4	...	24	2	10	...	25	1	9	..	23	...	11	...	7	...	3
...	...	1	1	...	2	...	3	1	...	5
...	1	8	1	...	1	1	2	...	6
4	...	11	...	8	...	138	...	72	...	85	...	16	...	86	...	50	...	38	...	7
14	...	97	...	88	...	1442	2	116	...	418	...	58	...	407	...	49	...	78	...	8
2	...	1	...	21	...	87	...	51	...	30	...	20	...	27	...	6	...	6	...	9
21	...	122	...	206	2	1853	6	314	2	756	10	190	7	643	15	413	...	222	8	
...	1	1	...	1	3
...	1	4
...	13	...	31	...	56	258	5
...	179	1	12	...	76	19	1	...	6
...	193	1	44	...	132	...	1	...	278	1	...	
21	...	122	...	206	2	2045	7	358	2	888	10	191	7	921	15	413	...	223	8	

E PENSIONATI. — GRUPPO UNICO.

138	111	444	561	76	140	881	1327	344	745	816	1356	217	328	2228	2068	1054	486	933	517	1
10	2	19	2	10	5	164	40	186	205	82	57	67	31	136	49	35	60	100	142	2
148	113	463	563	86	145	1045	1367	530	950	898	1413	284	359	2364	2117	1089	546	1033	659	

PERSONALE DI SERVIZIO — GRUPPO UNICO.

1	...	3	...	6	1	72	...	85	...	36	1	11	2	10	...	42	...	11	...	1
3	...	4	...	13	...	32	...	62	...	17	...	18	...	19	...	19	...	26	1	2
1	1	...	1	1	11	9	16	...	14	...	4	...	8	...	4	...	1	3
...	2	...	1	...	1	...	15	...	17	...	2	...	4	...	4	...	1	...	5	4
1	17	1	83	65	144	14	185	5	25	22	25	12	34	...	25	1	5
16	103	101	234	57	155	301	1026	216	1815	333	821	89	424	496	765	103	444	248	587	6
1	1	9	7	11	...	7
...	39	...	491	...	9	...	436	...	13	...	174	...	14	...	20	...	8
3	9	24	29	30	33	241	163	298	100	310	188	61	27	215	126	37	19	28	14	10
...	1	...	1	...	12
26	114	132	265	162	193	1230	1280	823	1962	1324	1031	217	483	939	915	250	468	371	609	

Censimento 1881.

TAV. I. — POPOLAZIONE CLASSIFICATA PER PROFESSIONI

Numero d'ordine	Segue PALERMO				CIRCONDARI DELLA PROVINCIA DI PARMA											
	TERMINI IMERESE				BORGHO S. DONNINO				BORGOTARO				PARMA			
	Capoluogo		Altri Comuni		Capoluogo		Altri Comuni		Capoluogo		Altri Comuni		Capoluogo		Altri Comuni	
	M.	F.	M.	F.	M.	F.	M.	F.	M.	F.	M.	F.	M.	F.	M.	F.

CATEGORIA VIII. — DIFESA DEL

1	Esercito (ufficiali, soldati e veterani) . . .	28	...	246	...	12	...	52	...	64	...	14	...	1974	...	60	...
---	--	----	-----	-----	-----	----	-----	----	-----	----	-----	----	-----	------	-----	----	-----

CATEGORIA IX. — AMMINISTRAZIONE CIVILE

1	Impiegati governativi.	113	1	87	2	26	...	48	...	21	...	13	1	405	1	61	2
2	Impiegati provinciali	10	3	12
3	Impiegati comunali	48	...	78	...	14	...	61	1	7	...	16	...	105	...	63	...
5	Impiegati di corpi morali.	1	...	5	1	1	...	2	...	1	28	2
6	Guardie e visitatrici doganali.	26	...	5	5	...	4	13	...	1	...
7	Guardie e visitatrici daziarie.	5	6	...	1	...	7	66
8	Guardie municipali	5	...	11	...	4	...	10	2	...	31	...	15	...
9	Guardie campestri (escluse le private)	74	2	1	15	...
10	Guardie di pubblica sicurezza.	21	...	39	26	...	2	...
11	Guardie carcerarie	1	...	4	1	1	...	4	...	1	...	1	...	54	...	2	...
12	Guardie forestali (escluse le private)	19	3	4	...	1	...	5	...
14	Inservienti governativi	1	1	3	35	1
15	Inservienti provinciali e comunali.	14	1	65	1	6	1	41	3	8	...	10	...	40	1	25	...
16	Inservienti di corpi morali	11	7
	TOTALE della IX Categoria	254	2	369	6	68	4	180	4	52	...	47	1	833	12	189	2

I. — Culto cattolico.

CATEGORIA X.

1	Sacerdoti.	45	...	273	...	45	...	154	...	21	...	74	...	187	...	312	...
2	Chierici.	31	...	5	24	...	5	...
3	Monaci, laici, suore e converse.	7	25	13	121	...	7	9	4	6	32	...	9
4	Sagrestani	5	...	36	1	9	...	65	...	1	...	3	...	38	...	51	...
	TOTALE della X Categoria	57	25	323	122	85	7	234	4	22	256	32	369	9

CATEGORIA XI. — GIURISPRU

1	Avvocati.	31	...	30	...	3	...	7	...	4	60	...	6	...
2	Procuratori.	4	21	...	2	...
3	Notai.	8	...	35	...	3	...	19	...	3	...	4	...	30	...	16	...
	TOTALE della XI Categoria	43	...	65	...	6	...	26	...	7	...	4	...	111	...	24	...

CATEGORIA XII. — PROFESSIONI

1	Medici e chirurghi	18	...	63	...	4	...	34	...	5	...	3	...	83	...	45	...
2	Farmacisti	6	...	18	1	3	...	20	...	4	...	3	...	36	...	19	...
	{ padroni.																
	{ commessi.	10	...	38	...	1	...	14	...	1	36	...	9	...
3	Veterinari	1	...	2	...	20	1	...	13	...	24	...
4	Dentisti	1	2
5	Flebotomi	3	3	1

(1) Compreso 1 pompiere. — (2) Compreso 1 di altro culto cristiano. — (3) Compreso 1 rabbino. — (4) Compresi 2 della marina da 1 pompiere. — (9) Compreso 1 della marina da guerra. — (10) Compreso 1 della marina da guerra. — (11) Compreso 1 impiegato consolare. —

(esclusi i bambini fino ad otto anni compiuti).

Professioni per Circondari.

CIRCONDARI DELLA PROVINCIA DI PAVIA														PERUGIA				Numero d'ordine		
BOBBIO				MORTARA				PAVIA				VOGHERA				FOLIGNO				
Capoluogo		Altri Comuni		Capoluogo		Altri Comuni		Capoluogo		Altri Comuni		Capoluogo		Altri Comuni		Capoluogo			Altri Comuni	
M.	F.	M.	F.	M.	F.	M.	F.	M.	F.	M.	F.	M.	F.	M.	F.	M.	F.		M.	F.

PAESE. — GRUPPO UNICO.

10	...	18	...	13	...	812	...	1098	...	379	...	581	...	74	...	558	...	27	...	1
												(9)		(10)		(13)				

(ESCLUSO L' INSEGNAMENTO). — GRUPPO UNICO.

30	2	19	...	32	...	109	5	227	...	40	3	75	...	67	4	57	...	44	...	1
1	1	...	19	...	1	...	4	...	2	...	1	2
6	1	22	...	10	...	114	...	77	...	65	...	38	...	53	...	48	...	41	...	3
...	5	...	34	...	1	...	5	1	1	...	2	...	6	...	5
...	...	5	10	...	12	...	7	...	7	...	5	6
...	8	...	17	...	116	...	3	...	3	...	1	...	11	7
2	7	...	1	10	...	5	...	1	...	7	...	8
...	1	...	51	19	13	...	7	9
...	1	...	19	1	10
2	...	4	...	1	...	9	...	5	1	5	...	7	...	8	...	1	...	3	...	11
2	...	1	9	...	3	...	4	...	12
...	...	1	17	...	1	...	5	1	...	2	...	14
3	...	4	...	4	...	85	5	18	2	94	...	9	3	83	3	11	1	34	1	15
...	13	4	4	4	3	...	16
46	3	56	...	56	...	409	10	559	7	236	3	168	8	248	7	143	1	144	2	
								(8)						(11)						

— CULTO.

17	...	75	...	13	...	224	...	81	...	169	...	21	...	161	...	85	...	190	...	1
1	...	1	3	...	11	...	1	1	1	...	2
...	5	...	1	...	3	4	19	4	74	12	1	12	37	24	31	95	3
4	...	4	...	3	...	56	...	6	3	56	...	8	...	34	1	8	2	9	...	4
22	5	80	1	16	3	287	19	102	77	226	...	29	12	198	13	130	26	231	95	
														(12)						

DENZA. — GRUPPO UNICO.

7	...	8	...	12	...	46	...	59	...	10	...	25	...	25	...	5	...	7	...	1
2	...	4	8	...	2	...	1	...	13	...	3	...	2	...	2	...	2
3	...	13	...	4	...	28	...	14	...	9	...	7	...	31	...	5	...	10	...	3
12	...	25	...	16	...	82	...	75	...	20	...	45	...	59	...	12	...	19	...	

SANITARIE. — GRUPPO UNICO.

5	...	12	...	5	...	75	...	68	...	49	...	18	...	59	...	12	...	22	...	1
4	...	4	...	4	...	43	...	11	...	22	1	7	1	25	...	4	...	12	...	2
1	...	2	...	3	...	35	...	29	...	12	...	9	...	19	...	8	...	8	...	
...	...	1	...	1	...	15	...	9	...	8	...	3	...	7	...	5	...	13	...	3
...	1	1	1	1	4
...	25	1	2	6	...	1	...	2	...	5

guerra. — (5) Compresi 6 pompieri. — (6) Compreso 1 di altro culto cristiano. — (7) Compreso 1 di altro culto cristiano. — (8) Compreso (12) Compreso 1 di altro culto cristiano. — (13) Compreso 1 della marina da guerra.

TAV. I. — POPOLAZIONE CLASSIFICATA PER PROFESSIONI

Censimento 1881.

Numero d'ordine	PROFESSIONI O CONDIZIONI	Segue PALERMO				CIRCONDARI DELLA PROVINCIA DI PARMA											
		TERMINI IMERESE				BORGIO S. DONNINO				BORGOTARO				PARMA			
		Capoluogo		Altri Comuni		Capoluogo		Altri Comuni		Capoluogo		Altri Comuni		Capoluogo		Altri Comuni	
		M.	F.	M.	F.	M.	F.	M.	F.	M.	F.	M.	F.	M.	F.	M.	F.
		7	Levatrici	4	...	37	...	3	...	20	...	2	...	3	...	13
8	Infermieri	2	1	2	2	2	...	7	8	...	1	35	23	23	17
9	Semplicisti e venditori di sanguisughe	2	...	1
	TOTALE della XII Categoria	36	5	126	40	12	3	98	28	10	3	7	3	207 (1)	36	122	38

CATEGORIA XIII. — ISTRUZIONE ED EDUCAZIONE

1	Professori, direttori e maestri	29	15	49	54	16	25	50	106	7	12	28	30	128	319	51	102
2	Istitutori e prefetti di camerata	1	1	11	25
	TOTALE della XIII Categoria	30	16	49	54	16	25	50	106	7	12	28	30	139	344	51	102

CATEGORIA XIV. — BELLE ARTI

I. — Arti figurative.

1	Pittori, scenografi e miniatori	1	...	5	6	...	1	...	1	...	41	...	3	...
2	Scultori e modellatori	1	...	2	1	5	...	2	...
3	Disegnatori	1	1	...	1	5	...	2	...
4	Incisori	1	8
6	Fotografi	1	...	2	...	2	23	...	1	...
	TOTALE	3	1	8	...	3	...	10	...	1	...	1	...	84 (2)	...	8	...

II. — Musica, Drammatica, Ginnastica.

1	Impresari ed agenti teatrali	1
2	Maestri di musica, di canto, suonat. ecc	8	...	21	...	2	...	27	...	1	...	7	2	86	3	18	...
3	Cantanti e coristi	1	1	10	20
4	Coreografi, ballerini e mimi	1	15
5	Artisti drammatici	13	6	2	2
6	Artisti teatrali in genere	5	5
7	Burattinai	2	1	4	2	3	2
8	Maestri d'arme, di ballo, di ginnastica	1	2	1
	TOTALE	13	5	37	7	6	3	31	2	1	...	7	2	101 (3)	39	20	2
	TOTALE della XIV Categoria	16	6	45	7	9	3	41	2	2	...	8	2	185	39	28	2

CATEGORIA XV. — LETTERE

I. — Lettere.

1	Letterati, pubblicisti	1	1	...	3	8	...	3	...
	II. — Scienze applicate.																
1	Ingegneri	13	...	7	...	2	...	8	...	5	...	2	...	66	...	18	...
2	Architetti	2	7
3	Agronomi ed agrimensori	12	...	52	45	...	1	...	5	...	29	...	30	...
	TOTALE	27	...	59	...	2	...	53	...	6	...	7	...	102	...	48	...
	TOTALE della XV Categoria	28	...	59	...	3	...	56	...	6	...	7	...	110	...	51	...

(1) Compreso 1 callista. — (2) Compresi 1 cesellatore e 1 modello in uno studio artistico. — (3) Compreso 1 attrezzista da teatro. — (4)

(esclusi i bambini fino ad otto anni compiuti).

Professioni per Circondari.

CIRCONDARI DELLA PROVINCIA DI PAVIA																PERUGIA				Numero d'ordine
BOBBIO				MORTARA				PAVIA				VOGHERA				FOLIGNO				
Capoluogo		Altri Comuni		Capoluogo		Altri Comuni		Capoluogo		Altri Comuni		Capoluogo		Altri Comuni		Capoluogo		Altri Comuni		
M.	F.	M.	F.	M.	F.	M.	F.	M.	F.	M.	F.	M.	F.	M.	F.	M.	F.	M.	F.	
...	3	...	1	...	4	...	70	...	37	...	89	...	9	...	61	...	7	...	15	
1	1	1	1	19	35	68	73	...	1	26	23	3	1	4	...	2	6	
...	1	9	
11	4	20	1	13	5	212	106	186	111	93	91	64	34	119	62	35	7	59	21	

ZIONE PUBBLICA E PRIVATA. — GRUPPO UNICO.

14	12	12	57	22	26	134	257	120	186	95	203	40	52	81	183	30	49	53	76
...	6	2	2	...	1	13	...
14	12	12	57	22	26	140	257	120	188	95	203	40	52	81	185	30	50	66	76

ARTI E GINNASTICA.

...	...	3	...	3	...	1	...	8	...	7	5	...	2	...	2	...
...	1	...	1	...	2	...	1	1
...	7	...	1	3	1	2	...
...	4	...	1	8
...	1	...	4	1	5	...	2	...	4	...	2	...
...	...	3	...	3	...	7	...	21	1	10	...	6	...	10	1	(4)	...	6	...
...
1	...	5	...	3	1	36	3	43	5	20	...	20	...	31	...	3	1	14	...
...	2	...	7	10	1	2	5	1
...	1
...	7	7
...	1	1
...	2	1	4	2	1	2	3	3	6
...	4	1	...	9	3
1	...	5	...	5	2	49	12	55	16	20	...	22	2	43	6	4	3	19	2
1	...	8	...	8	2	56	12	76	17	30	...	28	2	53	7	21	3	25	2

E SCIENZE APPLICATE.

1	6	1	1
2	...	2	...	19	...	66	...	72	...	28	...	15	...	32	...	9	...	4	...
...	2	2
1	...	3	...	14	...	70	...	8	...	19	...	18	...	30	...	6	...	16	...
3	...	5	...	33	...	136	...	80	...	47	...	35	...	62	...	15	...	20	...
4	...	5	...	33	...	136	...	86	1	47	...	35	...	62	...	15	...	20	...

Compresi 2 cesellatori.

Censimento 1881.

TAV. I. — POPOLAZIONE CLASSIFICATA PER PROFESSIONI

Numero d'ordine	PROFESSIONI O CONDIZIONI				Segue PALERMO				CIRCONDARI DELLA PROVINCIA DI PARMA											
					TERMINI IMERESE				BORGOS. DONNINO				BORGOTARO				PARMA			
	Capoluogo		Altri Comuni		Capoluogo		Altri Comuni		Capoluogo		Altri Comuni		Capoluogo		Altri Comuni					
	M.	F.	M.	F.	M.	F.	M.	F.	M.	F.	M.	F.	M.	F.	M.	F.				

CATEGORIA XVI. — PROFESSIONI

1	Suonatori ambulanti	3	...	1	...	1	...	2	...	1	...	1	1	22	2	4	...
2	Saltimbanchi, ecc.	1	...	1	1
3	Merciauoli ambulanti.	3	...	38	6	19	1	67	6	49	4	115	52	105	11
4	Cenciauoli e arrotini ambulanti	6	...	38	2	25	17	14	...
5	Spazzacamini.	6	9	...	4	...
6	Calderai girovaghi	1	...	4	...	2	1
	TOTALE della XVI Categoria. . .	6	...	40	6	30	1	116	8	1	...	57	5	173	71	128	12

CATEGORIA XVII. — PERSONALE

1	Facchini e brentatori	216	...	75	...	23	...	20	...	4	...	6	...	849	...	27	...
2	Accenditori di fanali	5	...	3	...	2	9
3	Lustrascarpe	1	...	1	5
4	Acquaiuoli	2	...	4	8	1	10
5	Affissatori	9	3
6	Venditori di giornali, fiammiferi, ecc.	4	1	4	3	17
7	Operai senza specificazione d'industria.	58	...	1	1	5	1
	TOTALE della XVII Categoria. . .	286	1	97	9	25	...	28	1	4	...	6	...	884	10	27	...

CATEGORIA XVIII. — DETENUTI, PROSTITI

1	Detenuti che non lavorano	251	27	4	3	3	72	2
2	Condutt. di case di tolleranza e prostitute	...	12	2	60
3	Mendicanti	18	58	118	239	9	15	98	79	5	15	9	38	85	137	137	124
	TOTALE della XVIII Categoria.	269	97	122	242	12	15	98	79	5	15	9	38	159	199	137	124

CATEGORIA XIX. — SENZA

1	Allievi delle scuole	422	329	1640	1075	221	189	978	754	125	61	356	210	1735	1257	2045	910
2	Attendenti alle cure domestiche	6126	...	7916	1	1593	3	10230	...	261	1	2042	...	7746	...	15907
3	Ricoverati negli ospedali, ecc.	95	239	140	...	2	1	...	13	64
	TOTALE della XIX Categoria.	422	6550	1640	8991	461	1922	981	10986	125	322	358	2252	1768	9067	2045	16817

CATEGORIA XX. — SENZA DETER

1	Al di sotto di 15 anni	811	970	2003	2584	212	214	1872	2307	232	277	753	780	345	711	2180	3384
2	Al di sopra di 15 anni	289	145	879	794	49	41	628	368	13	6	436	97	556	415	577	433
	TOTALE della XX Categoria.	1100	1115	2882	3378	261	255	2500	2675	245	283	1189	877	901	1126	2757	3817
	TOTALE GENERALE . . .	9240	8893	36816	37163	4778	4162	30055	27565	2694	2909	8550	10444	19310	19720	43155	41141

(1) Compreso 1 espositore di gabinetti meccanici. — (2) Compresi 7 espositori di gabinetti meccanici. — (3) Compresi 4 espositori di gabinetti

(esclusi i bambini fino ad otto anni compiuti).

Professioni per Circondari.

CIRCONDARI DELLA PROVINCIA DI PAVIA														PERUGIA				Numero d'ordine		
BOBBIO				MORTARA				PAVIA				VOGHERA				FOLIGNO				
Capoluogo		Altri Comuni		Capoluogo		Altri Comuni		Capoluogo		Altri Comuni		Capoluogo		Altri Comuni		Capoluogo			Altri Comuni	
M.	F.	M.	F.	M.	F.	M.	F.	M.	F.	M.	F.	M.	F.	M.	F.	M.	F.		M.	F.

GIROVAGHE — GRUPPO UNICO.

1	...	5	...	3	...	54	...	62	4	64	...	3	...	17	1	3	...	1
...	1	3	1	2	2
2	1	11	...	19	11	151	21	16	5	152	...	15	4	82	19	11	11	6	5	3
...	...	2	14	5	17	...	2	...	4	1	17	2	2	4
...	17	...	15	...	2	...	3	...	6	5
...	...	3	...	1	...	5	5	5	6
3	1	21	...	23	11	242 (1)	26	110	10	228	1	31 (3)	5	127	22	13	11	9	5	

DI FATICA — GRUPPO UNICO.

2	...	3	...	30	...	151	...	367	...	33	...	89	...	55	...	105	...	27	...	1
...	2	...	5	...	9	2	...	3	2
...	5	3
...	4
...	1	5
...	1	...	5	...	10	3	1	2	6
...	29	2	1	...	32	...	36	1	39	12	17	2	7
2	...	3	...	33	...	161	...	420	5	34	...	125	...	94	1	146	12	44	2	

TUTE E MENDICANTI — GRUPPO UNICO.

...	1	...	13	9	...	57	5	1	...	17	...	4	...	1
...	8	3	55	2	16	13	2
7	11	16	28	7	14	143	125	30	36	277	131	10	17	57	61	36	23	69	54	3
7	11	16	28	8	14	156	133	33	91	286	131	69	36	58	61	53	36	73	55	

PROFESSIONE — GRUPPO UNICO.

62	33	190	125	367	225	3569	3321	1262	1049	4100	4596	637	553	2842	2754	412	192	774	355	1
...	741	...	3405	...	636	...	12339	...	4068	...	13529	...	1870	17	14372	...	6447	9	8424	2
...	...	3	2	94	83	135	172	196	137	2	18	129	25	46	40	3
62	777	183	3532	367	861	3663	15743	1397	5289	4100	18125	833	2560	2861	17144	541	6664	829	8819	

MINAZIONE — GRUPPO UNICO.

145	193	1006	1078	26	55	1851	2327	178	433	877	1090	26	48	1298	1602	628	629	1220	1342	1
73	17	569	148	28	31	343	239	221	178	294	262	41	22	175	228	181	3	431	75	2
218	210	1575	1225	54	86	2194	2566	399	611	1171	1352	67	70	1473	1830	809	632	1651	1417	
1850	1790	12134	12520	3176	3192	57231	57650	12733	12581	47734	46242	7043	6516	43693	49825	9839	8972	18009	17502	

meccanici.

Censimento 1881.

TAV. I. — POPOLAZIONE CLASSIFICATA PER PROFESSIONI

Numero d'ordine	PROFESSIONI O CONDIZIONI	Segue CIRCONDARI DELLA PROVINCIA DI PERUGIA															
		ORVIETO				PERUGIA				RIETI				SPOLETO			
		Capoluogo		Altri Comuni		Capoluogo		Altri Comuni		Capoluogo		Altri Comuni		Capoluogo		Altri Comuni	
		M.	F.	M.	F.	M.	F.	M.	F.	M.	F.	M.	F.	M.	F.	M.	F.

CATEGORIA I. — PRODUZIONE

I. — Agricoltura.																	
1	Agricoltori che coltivano terreni propri .	170	12	818	60	327	62	3738	649	205	15	4369	1174	895	...	3348	153
2	Agricoltori mezzadri	5	...	3986	277	273	10	22320	7024	673	54	729	79	554	3	1925	104
3	Agricoltori affittaiuoli ed enfiteuti.	9	...	16	...	11	...	229	45	138	19	44	2	22	...	45	2
4	Fattori, agenti di campagna	20	2	42	1	63	2	216	21	4	...	48	...	27	...	29	...
5	Contadini, bifolchi, ecc., a lavoro fisso.	2685	1228	2171	802	7356	5160	11515	9946	60	50	6057	5516	172	23	2976	1877
6	Braccianti di campagna a lavoro non fisso.	397	180	1301	790	270	6	8704	5377	1222	355	6648	4404	2729	90	2814	786
	TOTALE	3286	1422	8334	1930	8300	5240	46722	23062	2302	493	17895	11175	4399	116	11137	2922
II. — Allevamento di animali.																	
1	Mandriani (b)	3	8	121	3	21	5
2	Pastori (a)	1	7	...	163	3	105	18
	(b)	91	201	871	1827	2	2	2549	3266	16	...	1174	169	341	89	1253	244
	TOTALE	91	201	871	1828	2	5	2557	3266	23	...	1482 (1)	175	341	89	1379	267
III — Giardinaggio ed orticoltura.																	
1	Giardinieri	1	...	3	...	49	1	21	2	2	...	2	...	4	...	1	1
2	Orto lani e coltivatori di agrumi.	17	2	15	6	144	65	94	30	68	3	22	2	43	3	51	4
IV. — Silvicultura.																	
1	Boscaioli e taglialegna.	2	1	104	10	10	...	115	41	12	...	129	...	2	...	79	...
2	Carbonai (produttori).	101	150	17	52	...	53	...	52	...
V. — Pesca e caccia.																	
2	Pescatori su fiumi e laghi	1	312	...	2	...	18	9	...
5	Cacciatori	1	...	7	...	2	...	8	5	...
VI. — Miniere.																	
1	Cavatori di materiale da costruzione	1	2	...	4
3	Cavatori di zolfo.
	TOTALE della I Categoria	3399	1626	9428	3774	8508	5311	49982	26418	2411	495	19608	11352	4842	208	12713	3194

CATEGORIA II. — PRODU

I. — Tessuti.																	
1	Scardassatori di lino e canapa	48	1	22	...	52	...	154	...	50	...	18	...	34	...	95	...
2	Filatori e torcitori di lino, canapa e iuta (a)	7
	(b)	...	7	...	66	...	13	...	203	1	364	...	46	...	8	...	61
3	Fabbricanti di cordami (a)	1	2	4	...
	(b)	6	11	...	3	1	...	4	...
4	Fabbricanti di reti e licci. (a)	1
	(b)	2	...	1	1
5	Tessitori di lino, canapa e iuta (a)	...	5	...	19	...	4	...	6	...	3	1	36	11
	(b)	...	49	...	81	...	39	1	319	...	99	3	124	40	30	1	118
6	Filatori e scardassatori di cotone. (b)	5	...	3	3	1

(1) Compresi 24 mandriani a). — (2) Compresi 2 mandriani a). — (3) 2 pescatori di mare. — (4) Compreso 1 apicoltore. — (5) 336 pescatori

(esclusi i bambini fino ad otto anni compiuti).

Professioni per Circondari.

				CIRCONDARI DELLA PROVINCIA DI PESARO E URBINO								CIRCONDARI DELLA PROVINCIA DI PIACENZA								Numero d'ordine
TERNI				PESARO				URBINO				FIORENZUOLA				PIACENZA				
Capoluogo		Altri Comuni		Capoluogo		Altri Comuni		Capoluogo		Altri Comuni		Capoluogo		Altri Comuni		Capoluogo		Altri Comuni		
M.	F.	M.	F.	M.	F.	M.	F.	M.	F.	M.	F.	M.	F.	M.	F.	M.	F.	M.	F.	
416	95	3358	605	89	...	1025	143	207	29	3915	697	49	18	3716	1062	30	2	6130	1918	1
335	66	2826	411	1410	10	11079	4820	2610	2123	10386	1905	179	35	1863	114	2	...	1425	330	2
27	1	92	3	6	...	136	51	29	6	116	14	106	24	1261	45	33	6	3240	219	3
6	...	66	1	39	...	82	...	20	...	57	...	4	...	42	1	9	...	101	1	4
546	531	3195	2235	228	2	3713	2155	326	222	4590	3670	338	190	6215	7649	89	4	9515	13208	5
1218	1634	3990	4607	274	10	4671	3374	298	157	3523	1259	439	266	5412	1852	473	198	8073	3590	6
2548	2327	13527	7892	2046	22	20706	10543	3490	2537	22587	7545	1115	533	18509	10723	636	210	28484	19266	
2	...	8	2	3	175	67	1
1	...	92	4	1	1	2	4	...	2
34	5	1697	1194	7	5	176	133	546	497	1964	1687	6	...	57	27	2	...	43	6	
39 (2)	5	1797	1198	7	5	180 (4)	136	546	497	1967	1687	6	1	59	27	2	...	222	73	
1	2	2	6	21	1	14	1	1	...	4	...	2	...	6	...	15	1	23	...	1
1	1	15	2	94	31	175	127	17	5	84	24	11	1	158	28	136	10	242	37	2
...	...	165	11	7	...	3	180	7	1	...	35	...	59	1	226	...	1
...	...	72	6	6	69	3	3	...	2
...	...	26	...	2	...	386	8	35	...	11	...	11	...	2
...	...	1	...	1 (3)	...	2 (5)	2	1	...	7	...	5	...	5
...	...	1	4	27	1	1	...	1
...	2	...	418	1	572	3
2589	2335	15606	9115	2178	59	21478	10807	4472	3040	25500	9266	1135	535	18804	10778	866	222	29217	19376	

ZIONI INDUSTRIALI.

22	...	46	4	26	1	257	2	8	...	101	1	2	...	1	
...	1	19	5	17	2	
1	12	...	93	1	23	...	1902	...	122	...	722	...	14	1	521	...	2	1	897	2
4	3	...	23	3	2	...	4	1	1	...	3
4	7	29	...	84	...	2	...	10	5	...	1	4
...	10	2	4
...	19	...	2	...	67	4
...	28	...	6	...	80	1	...	4	1	161	...	1	2	221	5
...	40	...	280	...	27	1	928	...	19	12	133	...	172	7	538	...	45	3	646	5
...	1	2	...	18	1	9	6

di mare.

Censimento 1881.

TAV. I. — POPOLAZIONE CLASSIFICATA PER PROFESSIONI

Numero d'ordine	PROFESSIONI O CONDIZIONI	Segue CIRCONDARI DELLA PROVINCIA DI PERUGIA															
		ORVIETO				PERUGIA				RIETI				SPOLETO			
		Capoluogo		Altri Comuni		Capoluogo		Altri Comuni		Capoluogo		Altri Comuni		Capoluogo		Altri Comuni	
		M.	F.	M.	F.	M.	F.	M.	F.	M.	F.	M.	F.	M.	F.	M.	F.
7	Tessitori di cotone (a)	1	...	4	
	(b)	203	3	72	27	
8	Preparatori e scardassatori di lana (a)	6	4	...	2	...	8	
	(b)	...	1	3	...	23	...	39	18	11	...	9	...	3	
9	Filatori e torcitori di lana. (a)	1	
	(b)	7	...	81	2	53	
10	Fabbricanti di tessuti di lana e di tessuti misti di lana e cotone. . . (a)	1	27	2	...	3	1	
	(b)	1	31	1	2	222	1	25	...	21	3	
11	Filatori, incannatori, orditori e torcitori di seta (a)	
	(b)	2	...	2	66	
12	Tessitori di seta (a)	46	
16	Passamantieri e frangiai. (a)	2	
18	Fabbricanti di merletti e veli, ecc. . (a)	
	(b)	26	
19	Tintori e stampatori di filati e di stoffe. (a)	1	5	...	9	2	3	2	...	2	1	1	...	
	(b)	2	...	28	...	30	3	1	17	1	...	1	
22	Ricamatori a mano e a macchina. . (a)	2	...	2	4	
	(b)	...	3	...	3	...	7	...	15	3	
	TOTALE	49	66	29	171	150	422	259	984 (3)	58	468	37	214	164	44	140	254
	II. — Cuoi.																
1	Conciatori e raffinatori di cuoi e di pelliccie (a)	1	...	1	...	1	4	...
	(b)	2	...	4	...	17	1	3	5	...	21	...	
	III. — Vestiario.																
1	Fabbricanti di cappelli (a)	3	...	1	...	7	1	6	...	4	3	4	...	5	2	5	...
	(b)	21	...	2	...	30	2	89	...	33	...	1	...	14	3	8	...
2	Fabbricanti di cappelli di paglia . . (a)	14
	(b)
3	Modiste, crestaie e fabbricanti di busti (a)	...	1	3	...	5	...	3	5	...	1	...
	(b)	...	8	...	4	...	63	...	15	...	4	3
4	Sarti (compresi i fabbric. di vestiar. militari, storici e religiosi) . . . (a)	8	6	13	11	32	18	84	80	22	6	52	34	21	22	34	27
	(b)	42	135	21	52	120	336	252	526	49	130	76	77	52	142	55	151
5	Confezionatori di biancheria e cucitrici. (a)	...	29	...	83	...	248	...	601	...	31	...	112	...	24	...	80
	(b)	1
6	Fabbricanti di maglie e di calze a mano e a macchina. (a)	1
	(b)	9	...	55	...	34	...	6	...	2	2	...
9	Calzolai, ciabattini, zoccolai ed orlatrici di scarpe (a)	22	...	65	...	65	1	320	...	42	...	191	1	82	2	184	...
	(b)	147	1	130	...	557	3	1139	2	300	...	319	1	250	1	419	2
13	Fabbricanti di ombrelli (a)	4	2	2	...	1	...	1
	(b)	3	1	5	...	1	...	1	...	1
	TOTALE	243	182 (1)	232	159	818	737 (2)	1897	1283 (4)	452	183	645	229	425	204	795	264 (5)
	IV. — Alimentazione.																
1	Brillatori di riso, crivellatori di grani. (a)	4	...	17	4	6	...	77	...	14	...	22	...	2	...	4	...
	(b)	9	...	21	...	9	...	103	8	3	...	53	...	30	...	54	...
2	Mugnai (a)	23	...	42	...	37	1	280	17	19	...	92	3	52	...	103	3
	(b)	7	4	6	3	26	4	61	22	13	9	23	15	8	6	9	7
3	Fornai e panattieri (a)	22	1	4	7	87	3	116	18	44	...	31	28	28	...	16	14
	(b)	3	...	2	...	13	4	6	1	5	3	...	1	7	1	9	...
4	Pastai (a)	11	...	5	...	46	3	27	11	11	24	...	3	...
	(b)

(1) Compresi 2 fabbricanti di guanti b). — (2) Compresi 2 pellicciaie b) e 2 fabbricanti di piume e fiori artificiali, 1 a) e 1 b). — (3) Compresi artificiali b) — (6) Compresi 4 fabbricanti di nastri a). — (7) Compresi 176 fabbricanti di nastri, 17 a) e 159 b), e 2 di tappeti b). — (8) Com (11) Compresi 5 fabbricanti di piume e fiori artificiali, 3 a) e 2 b) — (12) Compreso 1 passamanriere a). — (13) Compreso 1 fabbricante di guanti ricamatori in oro e argento b). — (16) Compresi 45 fabbricanti di bottoni, 2 a) e 43 b). — (17) Compresi 2 pellicciaie b) e 90 fabbricanti di

(esclusi i bambini fino ad otto anni compiuti).

Professioni per Circondari.

TERNI				CIRCONDARI DELLA PROVINCIA DI PESARO E URBINO								CIRCONDARI DELLA PROVINCIA DI PIACENZA								Numero d'ordine	
Capoluogo		Altri Comuni		PESARO				URBINO				FIORENZUOLA				PIACENZA					
M.	F.	M.	F.	M.	F.	M.	F.	M.	F.	M.	F.	M.	F.	M.	F.	M.	F.				
M.	F.	M.	F.	M.	F.	M.	F.	M.	F.	M.	F.	M.	F.	M.	F.	M.	F.				
...	3	122	9	3	9	1	10	7		
...	1	...	12	404	26	2	449	228	63	...	277	8	
...	...	2	...	2	1	8	...	2	...	5	1	9	
76	55	6	...	4	1	25	2	3	...	38	7	10	
...	1	5	11	
16	23	...	5	...	3	1	100	...	12	...	372	2	1	2	72	12	
...	...	1	8	1	3	6	2	1	13	
96	163	4	68	1	31	...	12	70	55	5	22	14	
...	2	4	1	3	2	...	1	15	
...	55	...	1	2	233	1	45	...	2	3	316	22	2	111	1	...	16	
...	65	2	28	17	
...	...	1	1	1	4	18	
...	2	1	...	1	2	...	19	
...	1	3	...	2	1	12	5	1	...	22	2	1	1	1	...	12	...	5	...	20	
13	...	4	...	11	...	22	5	1	...	44	1	5	...	8	...	40	3	17	...	21	
...	2	2	1	1	22	
...	3	3	...	8	...	1	...	8	3	...	13	23	
232	360	67	535	86 (6)	486 (7)	440 (9)	3730 (10)	18 (12)	169	314	1726	6	191	27	1724	307 (14)	308 (15)	37	2161	24	
4	7	1	...	1	1	1	...	25	
36	...	1	...	7	...	15	...	4	...	51	...	7	43	...	3	26	
9	...	2	...	6	...	20	...	2	...	15	...	2	...	1	...	6	1	8	...	27	
21	...	4	...	15	1	97	2	6	...	53	...	3	28	2	2	28	
...	1	1	1	2	29	
...	3	...	3	...	3	...	2	2	1	8	3	30	
...	6	...	7	...	5	...	2	...	4	...	13	28	31	
28	97	67	58	25	62	58	124	11	2	54	44	11	7	144	27	61	65	364	50	32	
42	269	43	185	45	266	153	472	20	103	98	319	40	69	312	117	151	716	446	206	33	
...	196	...	253	...	167	...	884	...	122	...	711	...	136	...	710	...	562	...	946	34	
...	1	...	4	...	1	35	
...	9	...	4	...	9	...	26	6	1	2	2	60	...	4	36	
73	...	256	...	85	1	208	1	41	...	314	...	20	...	151	...	121	...	322	1	37	
177	...	418	...	245	2	674	6	103	...	696	1	58	2	410	...	510	4	558	3	38	
1	1	1	...	1	2	...	2	...	4	1	5	1	13	39
1	2	...	1	...	1	1	...	3	2	1	40
352	581	791	511	425 (8)	520	1211	1525 (11)	184	231	1230	1097	137	214	1025	859 (13)	929 (16)	1540 (17)	1706	1214	...	41
2	...	25	2	5	...	8	...	1	...	22	3	11	...	30	...	18	...	26	...	42	
16	...	47	46	...	13	...	126	6	9	...	68	1	6	...	251	10	43	
27	...	50	...	35	...	122	2	37	...	247	21	29	...	240	9	26	1	451	25	44	
15	7	26	22	17	5	30	2	7	...	39	3	5	2	12	7	23	9	31	5	45	
22	3	30	41	54	1	74	8	19	4	75	24	18	...	52	4	186	2	82	1	46	
2	...	6	...	7	...	2	...	3	...	4	...	1	...	1	...	4	1	...	2	47	
16	...	1	1	31	...	12	1	9	...	6	5	1	36	2	9	2	48	

fabbricanti di tessuti elastici b). — (4) Compresi 5 fabbricanti di cappelli di paglia a). — (5) Compreso 1 fabbricante di piume e fiori
so 1 fabbricante di bottoni a). — (9) Compreso 1 fabbricante di nastri b) e 2 di tappeti a). — (10) Compreso 1 fabbricante di nastri a) —
— (14) Compresi 4 fabbricanti di tessuti elastici, 1 a) e 3 b) e 2 passamanieri a). — (15) Compreso 1 fabbricante di tessuti elastici b) e 3
toni b).

Censimento 1881.

Numero d'ordine	PROFESSIONI O CONDIZIONI	Segue CIRCONDARI DELLA PROVINCIA DI PERUGIA															
		ORVIETO				PERUGIA				RIETI				SPOLETO			
		Capoluogo		Altri Comuni		Capoluogo		Altri Comuni		Capoluogo		Altri Comuni		Capoluogo		Altri Comuni	
		M.	F.	M.	F.	M.	F.	M.	F.	M.	F.	M.	F.	M.	F.	M.	F.
5	Pasticcieri e confettieri	{ a)	1	3	2	1	1	1	
		{ b)	9	3	1	3		
6	Pizzicagnoli	{ a) 4	1	8	4	7	1	19	9	13	2	11	2	20	...	16	
		{ b) 10	1	5	...	25	5	6	1	7	3	15	...	15	
7	Fabbricanti di burro e di formaggi	{ a)	2	2	1	
		{ b)	1	
8	Macellai e trippaiuoli	{ a) 4	...	21	...	15	1	58	3	14	...	32	...	16	1	36	
		{ b) 11	...	13	...	54	1	96	3	13	...	34	1	18	...	34	
9	Venditori di pollame e di cacciagione	1	...	9	1	18	...	96	4	1	2	5	
10	Negozianti di uova	2	1	
11	Venditori di pesci e di frutti di mare	3	...	2	...	9	2	3	3	...	1	
12	Erbivendoli	5	...	2	3	6	5	39	14	2	1	3	9	...	
13	Fruttivendoli	2	7	...	2	9	30	14	41	15	8	5	...	5	14	8	
14	Negozianti e incartatori di agrumi	2	...	
15	Trattori, osti e bettolieri	16	1	6	8	30	12	69	31	13	5	60	28	14	5	23	
16	Friggitori e venditori di commestibili	4	19	14	5	58	19	45	44	11	11	9	1	17	...	16	
17	Vinai e cantinieri	{ a)	8	...	11	1	4	...	22	12	8	13	...	6	...	
		{ b)	3	...	16	2	1	5	4	5	
19	Fabbricanti di olio d'oliva	{ a) 1	5	16	...	2	...	7	
		{ b) 1	...	4	20	1	40	...	14	
22	Fabbricanti di liquori	{ a)	1	...	4	2	2	2	1	...	2	
		{ b)	1	3	2	2	...	1	1	1	...	2	
24	Caffettieri e sorbettieri	4	1	2	3	12	6	29	16	6	5	16	4	9	1	6	
	TOTALE	137	40	189	42	485	100	1154	279	234	69	453	107	349	30	390	
						(1)	(2)							(5)			
	V. — Fabbricazione e manutenzione delle case e strade.																
1	Capimastri ed assistenti	10	...	41	...	26	...	17	...	11	...	31	...	18	...	39	
2	Muratori e manovali	151	...	160	1	412	...	958	2	127	...	292	...	138	...	268	
3	Terrauioli e braccianti	625	89	2401	1059	127	116	2	...	183	...	41	
4	Minatori per gallerie	
5	Scalpellini, marmisti e segatori di marmi	{ a) 3	...	1	...	8	...	13	...	3	...	9	...	2	...	7	
		{ b) 25	...	19	...	59	...	120	...	17	...	22	...	5	...	13	
6	Fabbricanti di cementi e di calcina, e gessaiuoli	{ a)	7	24	4	4	...	5	
		{ b)	17	117	2	1	...	9	...	4	
7	Fabbricanti di laterizi	{ a)	17	1	5	...	3	...	7	...	10	...	7	...	8	
		{ b)	32	...	48	...	20	...	18	...	29	1	12	...	12	
8	Lastricatori, spazzini e stradini	15	1	30	...	75	2	151	3	10	...	61	...	24	...	47	
12	Segatori di legname	9	...	38	...	21	...	232	...	10	...	120	...	30	...	77	
13	Falegnami	{ a) 14	...	47	...	57	...	231	...	21	...	80	...	38	...	72	
		{ b) 69	...	67	...	320	...	634	...	62	...	122	...	134	...	175	
14	Decoratori e pittori di stanze	3	...	49	...	11	...	16	...	7	...	3	...	10	
15	Imbianchini	10	4	1	...	2	...	4	
	TOTALE	931	90	479	2	3487	1061	2659	127	304	...	972	1	468	...	737	
						(3)		(4)								(6)	
	VI. — Mobilio, utensili ed oggetti d'uso domestico.																
1	Sediari ed impagliatori di sedie	{ a)	1	1	5	6	3	...	6	...	1	...	6	
		{ b)	52	5	6	33	15	2	9	16	2	3	3	2	
2	Fabbricanti di mobili	{ a) 2	3	2	...	5	...	4	...	8	...	4	1	5	...	2	
		{ b) 1	...	1	...	22	...	9	...	8	...	25	...	3	...	1	

(1) Compreso 1 fabbricante di birra a), 3 di cioccolatte a) e 2 acquacedratai. — (2) Compresa 1 acquacedrataia. — (3) Compresi 2 fabbricanti di stufe b). — (4) Compreso 1 fabbricante di birra b). — (5) Compresi 2 fabbricanti di birra a). — (6) Compresi 3 fontanieri, 3 fabbricanti di birra, 1 a) e 2 b), 1 di acque gazzose a) e 1 di cioccolatte a). — (7) Compresi 1 stuccatore e 4 fabbricanti di stufe, 1 a) e 3

(esclusi i bambini fino ad otto anni compiuti).

Professioni per Circondari.

TERNI				CIRCONDARI DELLA PROVINCIA DI PESARO E URBINO								CIRCONDARI DELLA PROVINCIA DI PIACENZA								Numero d'ordine
				PESARO				URBINO				FIORENZUOLA				PIACENZA				
Capoluogo		Altri Comuni		Capoluogo		Altri Comuni		Capoluogo		Altri Comuni		Capoluogo		Altri Comuni		Capoluogo		Altri Comuni		
M.	F.	M.	F.	M.	F.	M.	F.	M.	F.	M.	F.	M.	F.	M.	F.	M.	F.	M.	F.	
1	1	1	7	1	13	5		
...	...	1	...	4	...	3	...	1	...	2	...	2	...	5	4	31	...	8	10	
16	3	12	...	18	2	18	3	2	...	14	4	8	6	47	14	45	9	83	15	
14	...	4	3	7	1	11	3	2	...	6	1	5	...	28	9	45	2	49	15	
...	5	4	2	3	...	1	4	15	1	
2	1	...	1	4	1	15	2	6	4	91	1	
8	...	41	2	8	1	23	3	6	1	47	4	5	2	9	...	18	1	20	...	
15	...	27	...	17	...	53	1	10	1	55	1	8	1	24	...	69	...	27	...	
...	...	5	1	2	...	16	6	2	1	14	3	63	14	19	11	54	3	
...	...	3	1	2	2	1	10	
3	...	4	...	24	1	43	...	2	...	12	2	...	6	11	
1	3	2	6	...	15	2	23	1	2	4	50	3	1	2	...	7	6	3	...	
7	28	4	12	10	21	14	29	13	10	21	19	8	12	113	18	118	23	120	29	
...	2	1	1	...	
18	8	37	21	18	6	62	35	14	3	78	24	13	7	67	32	99	41	129	29	
43	6	14	4	14	8	30	26	8	10	31	29	5	8	15	12	15	9	28	6	
3	3	25	2	11	4	10	...	3	...	7	...	1	...	1	...	19	4	3	...	
5	...	5	10	7	5	3	...	2	9	2	3	...	
22	...	45	...	3	...	2	1	...	1	6	...	4	...	8	...	1	1	17	...	
12	...	35	...	1	...	4	3	...	7	...	4	...	9	...	14	1	
2	...	3	1	3	...	4	2	2	3	1	...	4	...	4	6	3	2	
...	4	3	2	1	...	1	...	6	...	1	...	
16	8	17	5	10	1	18	4	3	1	25	14	6	6	16	8	24	6	25	7	
289 (7)	70	469	135	312 (8)	71	613 (10)	156	156	33	840	210	172	51	839 (12)	136	862 (13)	146	1557	169	
...	...	4	...	20	...	34	...	16	...	81	...	1	...	10	...	2	...	28	...	
199	...	342	1	219	...	701	...	111	...	804	...	110	...	589	2	347	...	1131	3	
36	10	292	32	492	77	69	34	24	...	108	1	28	1	27	...	38	3	668	76	
8	...	18	1	...	1	...	
2	...	3	...	1	...	8	...	1	...	14	1	6	...	5	...	
20	...	14	...	7	...	15	...	6	...	121	4	...	30	...	8	...	
1	...	5	5	10	
...	...	153	...	3	...	8	1	43	2	6	
1	...	15	13	...	1	...	13	...	2	...	11	...	2	...	33	1	
11	...	37	...	18	...	78	2	4	...	72	...	12	...	40	...	35	...	196	...	
4	...	61	...	47	...	128	...	20	...	205	...	18	...	50	...	65	...	107	...	
17	...	73	...	2	...	7	109	18	...	27	...	974	...	
38	...	89	...	49	...	110	...	29	...	87	...	19	...	160	...	86	...	312	...	
122	...	179	...	138	...	395	...	71	...	372	...	45	...	268	...	422	...	367	...	
19	...	7	...	13	...	13	...	11	8	2	...	
...	2	17	...	4	...	8	...	42	...	9	...	
478	10	1292	33	1014 (9)	77	1586 (11)	37	294	...	2056	4	239	1	1193	2	1108 (14)	3	3842 (15)	80	
3	...	3	1	...	1	1	1	...	1	4	2	...	2	...	
2	13	7	4	...	5	3	4	3	4	1	1	1	1	...	
...	...	6	...	3	...	13	...	2	...	8	1	
5	1	5	...	6	...	14	...	2	...	6	...	1	7	...	1	...	

si stufe b). — (4) Compreso 1 fontaniere. — (5) Compreso 1 fabbricante di cioccolatte b) e 5 di conserve alimentari, 4 a) e 1 b). — (6) Compreso 10) Compreso 1 fabbricante d'aceto. — (11) Compreso 1 fontaniere e 1 stuccatore. — (12) Compresi 4 fabbricanti di aceto. — (13) Compresi — (15) Compreso 1 stuccatore.

esclusi i bambini fino ad otto anni compiuti).

Professioni per Circondari.

TERNI				CIRCONDARI DELLA PROVINCIA DI PESARO E URBINO								CIRCONDARI DELLA PROVINCIA DI PIACENZA								Numero d'ordine
				PESARO				URBINO				FIORENZUOLA				PIACENZA				
Capoluogo		Altri Comuni		Capoluogo		Altri Comuni		Capoluogo		Altri Comuni		Capoluogo		Altri Comuni		Capoluogo		Altri Comuni		
M.	F.	M.	F.	M.	F.	M.	F.	M.	F.	M.	F.	M.	F.	M.	F.	M.	F.	M.	F.	
1	2	...	6	4	3
2	1	...	2	6	7	4
1	...	1	...	5	...	5	4	...	1	...	2	...	9	...	1	...	5
2	...	1	...	17	...	7	...	2	...	2	...	2	...	1	...	63	1	3	...	6
...	2	...	1	3	4	...	4	7
...	5	...	2	...	6	17	1	8
3	...	1	...	2	2	1	...	2	1	6	...	1	9
2	...	3	...	6	...	5	1	1	1	2	2	2	...	4	...	20	1	2	...	10
...	1	...	1	1	2	11
2	3	1	5	1	12
3	4	...	1	37	13
1	1	2	14
4	...	15	1	1	...	46	18	1	3	1	15
17	...	22	...	15	...	103	105	6	...	4	14	16
7	...	4	...	11	...	24	...	1	...	11	9	10	...	14	...	14	...	17
9	...	4	...	10	...	37	...	3	...	8	...	2	1	18	1	13	...	15	...	18
3	...	1	...	1	...	4	2	1	1	19
2	...	1	...	4	...	5	1	1	1	2	20
...	1	1	1	21
...	3	1	3	22
...	...	2	1	2	...	18	1	5	1	7	10	1	27	...	18	23
69	15	75	8	95 (3)	6	312 (5)	10	28 (6)	2	202 (7)	12	15	1	55	4	261 (8)	6	60 (10)	...	24
7	...	10	...	5	...	14	4	2	25
9	...	14	...	6	...	26	3	26
4	...	12	...	3	...	3	5	...	3	4	14	...	7	27
8	...	11	...	5	...	5	...	3	...	8	...	4	8	57	...	12	28
28	...	47	...	19	...	48	...	3	...	20	...	7	12	77 (9)	...	19	29
...	14	...	6	2	30
...	13 (4)	...	10	5	1	31
4	...	4	...	1	...	6	...	2	...	8	1	5	...	2	32
7	...	5	...	1	...	18	...	4	...	11	2	25	33
...	1	1	4	34
...	...	4	1	...	4	35
...	...	4	11	9	1	36
11	...	17	...	3	1	24	...	7	...	34	3	39	5	2	37
159	3	16	...	8	8	...	1	38
2	2	...	3	2	1	2	39
39	3	...	4	...	2	...	2	18	...	2	40
28	...	99	...	33	...	83	...	20	...	135	...	3	91	28	...	264	41
146	1	142	...	95	...	324	...	68	...	476	...	34	143	252	...	230	42

(1) Compresi 3 fabbricanti di attrezzi da bastimenti b). — (5) Compreso 1 fabbricante di stuoie b) e 7 di pipe, 4 a) e 3 b). — (6) Compresi — (9) Compresi 4 fabbricanti di oggetti di cuoio per viaggio, 1 a) e 3 b). — (10) Compreso 1 fabbricante di stuoie a).

Censimento 1881.

TAV. I. — POPOLAZIONE CLASSIFICATA PER PROFESSIONI

Numero d'ordine	PROFESSIONI O CONDIZIONI	Segue CIRCONDARI DELLA PROVINCIA DI PERUGIA															
		ORVIETO				PERUGIA				RIETI				SPOLETO			
		Capoluogo		Altri Comuni		Capoluogo		Altri Comuni		Capoluogo		Altri Comuni		Capoluogo		Altri Comuni	
		M.	F.	M.	F.	M.	F.	M.	F.	M.	F.	M.	F.	M.	F.	M.	F.
6	Fabbricanti di ferri da cavallo e miscalchi	{ a) 1	...	1	...	4	...	7	...	3	2
		{ b) 1	...	1	...	13	...	11	6
7	Ramai e calderai	{ a)	4	...	5	...	10	...	5	...	7	...	5	...	9	...
		{ b) 1	...	4	...	8	...	21	...	12	...	9	...	10	...	13	...
8	Lattonieri e stagnari	{ a) 2	...	3	...	6	...	11	...	10	...	6	...	8	...	4	...
		{ b) 15	...	5	...	48	1	19	...	3	...	7	...	13	...	8	...
	TOTALE	95	...	148	...	427	1	990	...	177	...	259	...	190	...	308	...
	XI. — Macchine e arnesi diversi.																
1	Fabbricanti di macchine e meccanici	{ a) 1	7	...	1	...	1	...	3	...	1	...
		{ b) 2	11	...	10	1	5	...
3	Fabbricanti di aratri, ecc.	b)	2	...
4	Fabbricanti di forbici e coltelli	{ a) 1	...	1	...	1	...	14	1	2	4	...	5	...
		{ b) 2	1	...	20	...	7	...	2	...	1	...	10	...
5	Fabbricanti di pesi e misure	{ a)	1	...	2	1
		{ b)	1	3
6	Macchinisti	1
7	Fuochisti	3
	TOTALE	6	...	1	...	17	...	55	1	10	...	7	...	11	...	115	5
	XII. — Strumenti di precisione e di musica.													(4)		(5)	(6)
1	Ottici	{ a)	1
		{ b) 1	1
5	Fabbr. di altri strumenti musicali	{ a)	1	...	2
		{ b)	2
6	Orologiai	{ a) 2	...	1	...	6	...	5	...	4	5	...	3	...
		{ b) 3	...	1	...	7	...	15	2	...	5	...	5	...
	TOTALE	6	...	2	...	18	1	22	...	4	...	2	...	10	...	8	...
	XIII. — Carta.																
1	Fabbricanti di carta e cartone	{ a)
		{ b)	11	...	1
5	Legatori di libri e rigatori di carta	{ a)	2	...	1	...	5	1	1	4	...	1	...
		{ b) 1	...	1	...	8	...	4	1	...	1	...	3	...
	TOTALE	1	...	3	...	21	1	10	1	1	...	1	...	5	...	4	...
	XIV. — Tipografia e litografia.																
1	Tipografi	{ a) 2	3	2	...	1	...	3
		{ b) 6	...	1	...	64	...	26	...	10	...	1	...	15	...	9	...
2	Litografi e cromolitografi	{ a)	1
		{ b)	4	...	7
	TOTALE	8	...	1	...	72	...	33	...	12	...	2	...	18	...	9	...
	XV. — Prodotti chimici.																
3	Fabbricanti di prodotti chimici per l'industria	{ a)	5	11	1	...	1
		{ b)	14
4	Raffinatori di zolfo	b)
13	Fabbricanti di cera lavorata	{ a)	1	...	2
		{ b)	1	...	3	...	2

(1) Compreso 1 fabbricante di organi e pianoforti a). — (2) Compreso 1 fabbricante di carte da giuoco b). — (3) 1 fabbricante di carte da 1 di aratri a). — (6) 5 fabbricanti di utensili da falegname b). — (7) Compreso 1 fabbricante di utensili da falegname b) e 1 d'aratri a). — (8) Com forti b). — (11) Compreso 1 fonditore di tubi e lastre di piombo a). — (12) Compreso 1 fabbricante di organi e pianoforti b). — (13) Compresi 10 fab

(esclusi i bambini fino ad otto anni compiuti).

Professioni per Circondari.

				CIRCONDARI DELLA PROVINCIA DI PESARO E URBINO								CIRCONDARI DELLA PROVINCIA DI PIACENZA								Numero d'ordine
TERNI				PESARO				URBINO				FIORENZUOLA				PIACENZA				
Capoluogo		Altri Comuni		Capoluogo		Altri Comuni		Capoluogo		Altri Comuni		Capoluogo		Altri Comuni		Capoluogo		Altri Comuni		
M.	F.	M.	F.	M.	F.	M.	F.	M.	F.	M.	F.	M.	F.	M.	F.	M.	F.	M.	F.	
5	...	1	...	1	...	2	...	1	...	3	4	...	4	...	10	...	6
11	...	2	...	9	...	8	...	5	...	4	...	1	...	9	...	16	...	6
11	1	3	...	3	...	11	...	2	...	7	...	6	...	10	...	9	...	23	...	7
8	...	5	...	8	...	17	...	5	...	18	...	5	...	15	...	40	...	18
9	...	7	...	7	...	7	...	5	...	6	...	1	...	1	...	4	...	2	...	8
14	...	18	...	26	...	9	...	5	...	13	...	3	...	8	...	9	...	2
432	5	293	...	195	...	468	...	113	...	666	...	53	...	282	...	391 (11)	...	558
2	4	...	5	...	4	...	3	9	...	2	...	1
32	...	1	...	7	...	6	...	3	...	6	109	...	7	...	3
...	23	1
3	...	2	...	3	...	31	...	1	...	5	5	...	4	...	4
1	4	1	...	3	...	1	8	...	8
...	1	5
4	1	1	6	6
...	2	...	1	6	1	...	12	7
...	3	...	2	2	15	...	1
42	...	3	...	24	...	70 (7)	...	9	...	28 (9)	...	1	...	1	...	165	...	22
...	...	1	2	1
...	1	1	5
...	1	6
2	1
7	...	5	...	4	...	4	...	2	...	8	...	2	...	2	...	14	...	1
1	...	1	...	5	...	12	...	1	...	5	...	1	...	3	...	15	...	4
10	...	7	...	9	...	18 (8)	...	3	...	14 (10)	...	3	...	5	...	35 (12)	...	5
...	...	1	3	...	2	...	1
...	...	4	14	8	23	9	7
3	...	1	...	6	...	2	...	1	...	1	4	2	2	...	5
2	...	3	...	5	...	4	...	2	...	3	...	1	...	1	...	15
5	...	9	...	11	...	6	...	3	...	18	8	1	...	1	...	74 (13)	26 (14)	11
2	...	4	...	4	...	3	...	1	...	2	...	1	7	...	3	...	1
14	...	7	...	39	...	38	5	14	...	21	...	6	99	...	2
...	1	1	2
...	4	17
16	...	11	...	47	...	41	5	15	...	24	...	7	124	...	5
...	3
...	...	1	1	4
...	5	1	...	12
...	2	13

giuoco a). — (4) Compresi 2 fabbricanti di utensili da falegname b). — (5) Compresi 91 fabbricanti di utensili da falegname, 27 a) e 64 b) e preso 1 fabbricante di organi e pianoforti a). — (9) Compreso 1 fabbricante di macchine. — (10) Compreso 1 fabbricante di organi e pianofabbricanti di carte da giuoco, 1 a) e 9 b) e 19 di scatole, 1 a) e 18 b). — (14) Compresi 6 fabbricanti di carte da giuoco b) e 9 di scatole b).

Censimento 1881.

TAV. I. — POPOLAZIONE CLASSIFICATA PER PROFESSIONI

Numero d'ordine	PROFESSIONI O CONDIZIONI	Segue CIRCONDARI DELLA PROVINCIA DI PERUGIA															
		ORVIETO				PERUGIA				RIETI				SPOLETO			
		Capoluogo		Altri Comuni		Capoluogo		Altri Comuni		Capoluogo		Altri Comuni		Capoluogo		Altri Comuni	
		M.	F.	M.	F.	M.	F.	M.	F.	M.	F.	M.	F.	M.	F.	M.	F.
14	Fabbricanti di fiammiferi. b)	2	3	3	
16	Fabbricanti di olio di lino e di cotone b)	
17	Fabbricanti di sapone, di candele di sego e steariche a)	1	2	
	... b)	1	4	...	1	...	
	TOTALE . . .	2	...	19	...	7	3	22	...	5	...	1	...	7	...	1	
						(2)		(4)		(5)							
	XVI. — Oggetti di lusso.																
1	Battiloro, argentieri, trafilatori d'oro e d'argento a)	2	...	1	
	... b)	1	...	1	
2	Orefici e gioiellieri a)	1	...	1	...	4	1	4	...	7	...	3	...	6	...	3	
	... b)	7	...	3	...	25	...	11	...	5	...	1	...	8	...	3	
10	Fabbricanti di figurine di alabastro e di gesso a)	1	
	... b)	
12	Negozianti di piante e fiori freschi	
	TOTALE . . .	10	...	4	...	34	1	17	...	13	...	4	...	14	...	6	
		(1)				(3)				(6)							
	TOTALE della II Categoria . . .	1552	381	1197	431	5769	2337	7519	2716	1388	732	2701	554	1788	281	2574	586

CATEGORIA III. — ALLOGGIO, TOELETTA

I. — Alberghi e quartieri mobiliati.																	
1	Albergatori e locandieri.	4	2	6	2	11	7	20	18	5	2	5	1	4	3	8	7
2	Affitta camere	1	2	6	
	II. — Toeletta ed igiene della persona.																
2	Barbieri, parrucchieri e pettinatrici a)	7	...	3	...	20	...	27	1	11	...	8	...	13	...	7	...
	... b)	15	2	2	1	52	1	48	...	7	1	6	...	19	...	14	...
3	Lavandai e lavandaie.	3	6	...	115	...	64	...	234	...	41	...	45	8	46	...	74
4	Stiratrici.	5	...	4	...	39	...	26	...	4	...	11	...	8	...	2
	TOTALE . . .	25	13	5	120	72	104	75	261	18	49	14	56	40	54	21	76
	TOTALE della III Categoria . . .	29	15	11	122	84	113	95	279	23	51	19	57	44	63	29	83

I. — Credito, cambio di monete, spedizioni e commissioni.

CATEGORIA IV. —

1	Stabilimenti di credito e banchieri privati a)	1	5	2	...	1	...	1	...
	... b)	22	1
2	Agenti di cambio
3	Mediatori, sensali.	12	...	23	...	4	...	3	...	5	...	5	...
4	Periti e stimatori pubblici.	1	...	4	...	20	3	...	1	...	3	...
5	Banchi di lotto ricevitori.	1	1	...	2	1	...	1	...
	... commessi.	1
6	Spedizionieri ed agenti di commercio	1	14	4	...	6	...	1	...	1	...
7	Magazzinieri	1	...	3	1	3
8	Commessi viaggiatori.	2	...	1	...	3	2	...	1	...	1	...
9	Ragionieri, cassieri ed esattori	6	...	4	...	20	...	37	...	1	...	3	...	3

(1) Compresi 2 mosaicisti b). — (2) Compreso 1 fabbricante di colori e vernici b). — (3) Compreso 1 fabbricante di oggetti di corallo b). — (6) Compreso 1 fabbricante di oggetti di corallo a). — (7) Compreso 1 fabbricante di gaz-luce. — (8) 1 fabbricante di colori e vernici b). — di cortecce. — (12) Compresi 1 fabbricante di prodotti chimici per la medicina a), 1 di fiammiferi a), 5 di gaz-luce, 1 di colori e vernici b) e

(esclusi i bambini fino ad otto anni compiuti).

Professioni per Circondari.

				CIRCONDARI DELLA PROVINCIA DI PESARO E URBINO								CIRCONDARI DELLA PROVINCIA DI PIACENZA								Numero d'ordine
TERNI				PESARO				URBINO				FIORENZUOLA				PIACENZA				
Capoluogo		Altri Comuni		Capoluogo		Altri Comuni		Capoluogo		Altri Comuni		Capoluogo		Altri Comuni		Capoluogo		Altri Comuni		
M.	F.	M.	F.	M.	F.	M.	F.	M.	F.	M.	F.	M.	F.	M.	F.	M.	F.	M.	F.	
5	4	1	17	1	14
...	1	...	3	1	1	16
...	...	1	...	2	1	1	17
1	3	3
6	4	(7) ⁴	(8) ¹	(9) ¹²	...	3	(10) ⁸	2	...	(11) ¹⁵	1	...	(12) ³⁰	(13) ²
...	2	1
...	1	4
10	...	6	...	7	...	10	...	5	...	13	...	4	...	1	...	28	1	1	...	2
17	...	9	...	21	...	28	...	4	...	14	1	...	73	3
...	1	1	...	10
...	1	2	...	1
...	1	1	2	12
27	...	15	...	31	...	38	...	11	...	29	...	4	...	2	...	(14) ¹¹²	6	2
2037	1045	3102	1223	2317	1161	4909	5471	850	435	5548	3057	652	458	3454	2725	4567	2043	7831	3625	...

ED IGIENE DELLA PERSONA.

7	4	6	6	5	2	13	8	2	...	18	11	...	3	16	1	10	5	28	10	1
...	1	...	2	1	2	2	2	8	2
14	...	15	...	23	...	25	...	13	...	21	...	11	...	31	...	60	1	71
21	2	10	...	32	5	41	4	7	...	23	1	10	3	51	...	74	3	35	4	2
...	58	...	69	5	137	4	228	...	49	2	259	...	23	1	71	48	301	4	94	3
...	13	...	5	...	24	...	48	...	8	...	28	...	4	...	11	...	73	...	9	4
35	73	25	74	60	166	70	280	20	57	46	288	21	30	83	82	182	378	110	107	...
42	78	31	82	66	170	83	288	22	57	66	299	21	33	99	83	194	391	138	117	...

COMMERCIO.

1	1	7	1
...	10	...	7	...	4	...	7	...	2	21	2
...	1	3	5
14	...	2	...	37	...	22	...	10	2	17	...	23	...	129	...	94	1	188	1	3
...	...	3	1	...	6	1	...	5	4
...	...	2	...	1	1	...	1	...	1	3	...	7	1	5
...	2	...	2	1
3	...	1	...	1	...	18	...	3	14	...	3	...	6
...	...	2	...	2	1	8	...	1	...	4	2	...	26	...	1	...	7
6	...	1	...	1	...	1	3	9	...	2	...	8
3	...	2	...	2	...	9	...	7	...	6	...	2	...	7	...	58	...	5	...	9

4 Compresi 6 fabbricanti di prodotti chimici per la medicina a) e 1 macinatore di cortecce. — (5) Compreso 1 raffinatore di zucchero. — (6) Compreso 1 fabbricante d'inchiostro b). — (10) 7 fabbricanti di amido e cipria, 1 a) e 6 b) e 1 d'inchiostro b). — (11) Compreso 1 macinatore d'inchiostro b). — (13) Compreso 1 fabbricante d'inchiostro a). — (14) Compresi 1 mosaicista b), 1 coronaro b) e 2 negozianti di uccelli vivi, ecc.

Censimento 1881.

Numero d'ordine	PROFESSIONI O CONDIZIONI	Segue CIRCONDARI DELLA PROVINCIA DI PERUGIA															
		ORVIETO				PERUGIA				RIETI				SPOLETO			
		Capoluogo		Altri Comuni		Capoluogo		Altri Comuni		Capoluogo		Altri Comuni		Capoluogo		Altri Comuni	
		M.	F.	M.	F.	M.	F.	M.	F.	M.	F.	M.	F.	M.	F.	M.	F.
10	Commessi di studio e di negozio.	22	...	3	2	27	1	23	2	40	...	2	...	2	...	2	...
11	Impresari, appaltatori e fornitori	8	...	4	...	14	...	11	...	4	...	3	...	5	...	14	...
	TOTALE . . .	42	...	17	2	141	3	100	2	53	...	24	...	21	...	28	...
	II. — Derrate e merci.						(1)										
1	Negozianti di materiali da costru- zione.	3	...	5	...	2	...	3	1	4	...
	{ a)	3	...	5	...	2	...	3	1	4	...
	{ b)	2	...	3	9	1	1	...
2	Negozianti di derrate e di cereali	6	4	5	1	16	1	4	2	19	...	4	...	7	...
	{ a)	6	4	5	1	16	1	4	2	19	...	4	...	7	...
	{ b)	5	...	8	...	24	9	...	2
3	Negozianti di foraggi, crusca, ecc.
4	Negozianti di bestiame (esclusi i ca- valli)	1	...	15	...	6	...	23	...	1	...	8	17	...
	{ a)	1	...	15	...	6	...	23	...	1	...	8	17	...
	{ b)	3	...	2	...	80	3
5	Negozianti di cavalli.	1
6	Droghieri e negozianti di coloniali e di petrolio	8	1	3	1	8	...	24	6	2	1	21	4	7	1	4	1
	{ a)	8	1	3	1	8	...	24	6	2	1	21	4	7	1	4	1
	{ b)	1	...	1	...	15	...	15	1	6	...	7	1	17
7	Rivenditori di generi di privata	2	1	8	2	6	4	24	6	3	1	24	5	4	2	12	4
	{ a)	2	1	8	2	6	4	24	6	3	1	24	5	4	2	12	4
	{ b)	1	1	2	...	13	2	48	18	4	2	5	2	7	...	6	1
8	Negozianti di strumenti rurali.	1	1	1
9	Negozianti di lino e di cotoni grezzi	8	5	4
10	Negozianti di filati e tessuti d'ogni genere.	3	1	18	2	26	19	13	3	24	8	3	2	10	2
	{ a)	3	1	18	2	26	19	13	3	24	8	3	2	10	2
	{ b)	1	1	14	4	14	9	7	...	6	3	1	1
11	Negozianti di abiti, biancheria, cal- zature, ecc.	1	4	1	5	2	9	...	3	...
	{ a)	1	4	1	5	2	9	...	3	...
	{ b)	2	2	1	3
12	Negozianti di cuoi, pelli ed oggetti di pellicceria.	2	...	3	...	3	...	1	...	4	1	4	...	5	...	5	...
	{ a)	2	...	3	...	3	...	1	...	4	1	4	...	5	...	5	...
	{ b)	3	...	1	...	2	1	4	1	5	...	3
13	Negozianti di legna da ardere e di carbone	1	1	2	...	3	1	2	...	3	...	1	...
	{ a)	1	1	2	...	3	1	2	...	3	...	1	...
	{ b)	5	2	3	...	3
15	Negozianti di vetri, maioliche, specchi e lampade	1	...	7	...	1	1	5	4	1	2	2	...	1	1
	{ a)	1	...	7	...	1	1	5	4	1	2	2	...	1	1
	{ b)	6	3
16	Chincaglieri e negozianti di giuocattoli	3	1	2	1	6	2	8	2	3	...	3	1	2
	{ a)	3	1	2	1	6	2	8	2	3	...	3	1	2
	{ b)	2	...	1	...	4	...	9	8	1	...	2	...	3
17	Merciai.	4	...	3	...	5	3	4	4	4	1	3	...	2	2	3	1
	{ a)	4	...	3	...	5	3	4	4	4	1	3	...	2	2	3	1
	{ b)	2	...	2	...	21	9	13	6	1	...	2	6	1	...	1	...
18	Negozianti di ombrelli, bastoni, ecc.	1	2	1
	{ a)	1	2	1
19	Negozianti di ferrarecce.	4	2	1	4	...	4	1	1	1	...
	{ a)	4	2	1	4	...	4	1	1	1	...
	{ b)	1	...	3	1	2	...	1
24	Librai e negozianti di musica.	1	1	1	1	...	1	...
	{ a)	1	1	1	1	...	1	...
	{ b)	18
25	Negozianti di carta e cartolai.	1	1	1	1
	{ a)	1	1	1	1
	{ b)	2	...	3
26	Negozianti di oggetti di antichità.	1	2	...	1	1	...
	{ a)	1	2	...	1	1	...
	{ b)	2	...	2	2	...	2	...
28	Negozianti di stracci e d'ossa	2	...	2	...	1	1	2	2	...	2	...
	{ a)	2	...	2	...	1	1	2	2	...	2	...
	{ b)	2	...	2	2
29	Rigattieri.	3	1	...	2
30	Negozianti di bozzoli e di semi di bachi.	3	...	1
31	Negozianti di formaggi e di burro.	1	1	...	2	...
33	Negozianti e commercianti di generi diversi	6	...	1	2	23	13	21	...	2	1	11	...
	TOTALE . . .	50	5	85	10	193	46	405	103	66	16	179	30	92	9	93	11
	TOTALE della IV Categoria . . .	92	5	102	12	394	49	505	105	119	16	203	30	113	9	121	11

(1) Compreso 1 sovventore su pegni. — (2) Compresi 1 negoziante di oggetti d'antichità b) e 1 di stampe e quadri b). — (3) Compresi 2 munizioni a) e 1 di oggetti d'antichità b). — (6) Compreso 1 negoziante di stampe e quadri a). — (7) Compresi 2 sovventori su pegni. — 3 pesatori pubblici e 1 sovventore su pegni.

(esclusi i bambini fino ad otto anni compiuti).

Professioni per Circondari.

				CIRCONDARI DELLA PROVINCIA DI PESARO E URBINO								CIRCONDARI DELLA PROVINCIA DI PIACENZA								Numero d'ordine
TERNI				PESARO				URBINO				FIORENZUOLA				PIACENZA				
Capoluogo		Altri Comuni		Capoluogo		Altri Comuni		Capoluogo		Altri Comuni		Capoluogo		Altri Comuni		Capoluogo		Altri Comuni		
M.	F.	M.	F.	M.	F.	M.	F.	M.	F.	M.	F.	M.	F.	M.	F.	M.	F.	M.	F.	
44	2	2	...	16	1	5	...	1	...	5	1	11	1	32	4	60	...	45	...	10
6	...	12	...	14	...	12	...	1	...	24	...	4	...	12	...	20	...	10	...	11
77	2	27	...	87	2	86 (4)	...	32	2	73	1	43	2	183	4	324 (7)	1	265 (10)	2	
...	...	6	...	2	...	4	9	3	...	4	
...	...	1	...	4	...	1	5	6	...	2	1
3	2	11	...	5	3	14	5	2	...	17	7	6	...	7	...	4	...	15	1	2
...	...	11	...	8	3	7	4	5	5	...	10	...	15	...	
...	11	1	1	1	...	3
...	...	8	...	2	...	29	...	3	...	16	...	1	...	8	...	2	...	15	...	
1	...	5	42	...	5	...	9	...	1	...	14	...	4	...	10	...	4
...	1	1	1	...	1	...	5
4	...	21	1	11	...	11	...	3	...	15	4	2	...	12	2	18	2	18	3	
4	...	5	2	8	2	2	...	2	...	7	2	2	...	2	...	51	...	13	...	6
5	...	18	2	5	...	32	6	...	1	36	3	1	...	9	3	7	5	21	1	7
...	...	19	2	6	1	6	14	1	2	13	18	1	...	15	9	18	5	12	3	
1	1	1	1	2	8
...	1	3	3	1	4	5	...	9
6	1	23	...	8	7	13	8	7	2	20	6	10	9	22	1	36	3	26	3	
5	...	5	1	12	5	4	3	...	1	5	9	3	...	4	1	68	1	7	...	10
...	...	1	1	2	1	...	1	3	...	1	8	...	1	...	
...	1	1	5	2	3	1	11
5	...	1	...	5	...	7	1	5	1	9	1	3	...	3	...	5	...	3	1	
6	...	1	...	3	...	2	...	1	...	3	...	2	8	...	2	...	12
3	...	4	...	4	3	8	...	1	...	17	2	3	13	74	7	...	
3	...	2	...	4	2	11	...	1	...	16	...	1	1	1	...	10	5	2	...	13
2	1	3	2	4	3	2	2	3	...	3	2	9	...	2	...	
...	1	...	2	1	4	2	2	...	3	...	10	...	1	...	15
3	...	2	...	1	...	8	4	2	...	2	2	2	2	4	1	9	...	10	1	
1	1	2	...	6	4	1	...	2	...	3	3	3	3	28	...	2	...	16
1	1	6	1	2	...	4	1	1	1	4	1	5	2	7	2	20	14	14	14	17
3	...	3	1	1	...	2	3	2	1	...	2	...	1	9	2	29	...	7	8	
...	3	1	1	18
4	3	1	...	4	...	2	...	5	...	8	...	6	2	
1	3	1	2	...	1	...	5	...	5	...	2	...	19
...	1	1	2	...	1	...	1	...	1	7	...	1	1	
...	2	...	1	...	2	35	...	2	...	24
...	1	...	1	1	...	2	...	1	...	1	...	2	...	
...	1	1	16	...	21	8	25
1	1	...	1	26
...	3	...	7	1	1	2	
4	2	...	6	1	1	...	4	...	1	28
...	4	6	3	3	2	4	2	1	3	1	5	10	11	...	3	29
...	2	...	1	1	1	
...	1	...	2	1	79	4	5	...	30
...	16	3	34	17	2	...	42	21	1	...	3	...	2	...	31
66	11	153	11	156 (3)	42	286 (5)	81	51	11	277 (6)	85	63	18	156	33	555 (8)	128 (9)	254	52	
143	13	180	11	243	44	372	81	83	13	350	86	106	20	339	37	879	129	519	54	

negoziante di mobili, 1 a) e 1 b) e 1 d'oggetti d'antichità b). — (4) Compreso 1 pesatore pubblico. — (5) Compresi 2 negozianti di armi e (8) Compresi 5 negozianti di mobili, 4 a) e 1 b), e 1 di strumenti musicali a). — (9) Compresi 2 negozianti di mobili a). — (10) Compresi

Censimento 1881.

TAV. I. — POPOLAZIONE CLASSIFICATA PER PROFESSIONI

Numero d'ordine	PROFESSIONI O CONDIZIONI															
	Segue CIRCONDARI DELLA PROVINCIA DI PERUGIA															
	ORVIETO				PERUGIA				RIETI				SPOLETO			
	Capoluogo		Altri Comuni		Capoluogo		Altri Comuni		Capoluogo		Altri Comuni		Capoluogo		Altri Comuni	
M.	F.	M.	F.	M.	F.	M.	F.	M.	F.	M.	F.	M.	F.	M.	F.	

I. Trasporti per vie ferrate ed ordinarie.
Poste, telegrafi e telefoni.

CATEGORIA V. —

1	Impiegati al servizio delle ferrovie . . .	42	...	12	...	33	...	88	22	14	...	16	...	6	...
2	Cantonieri ferroviari	13	...	42	7	26	...	61	34	...	27	...	12	1
3	Portalettere, e guarda-fili telegrafici . .	3	...	12	2	9	...	38	4	1	...	45	1	3	...	20	6
5	Impiegati al servizio delle diligenze	1	...	1
6	Affitta carrozze, cavalli ed asini	2	...	2	4	...	9	...	30
7	Cocchieri di vetture pubbliche	17	...	6	...	44	...	130	...	21	...	61	...	36	...	36	...
8	Carrettieri e mulattieri	27	...	55	5	80	1	226	...	45	...	159	...	28	...	98	...
9	Stallieri	5	...	5	...	15	...	33	...	7	...	15	...	8	...	6	...
	TOTALE . . .	107	...	134	14	209	1	577	26	79	...	337	1	148	...	178	7
II. — Navigazione.																	
4	Piloti e marinai
5	Barcaioli e conduttori di zattere	1	...	2	...	30	5
6	Custodi d'argini e navalestri	1	1	...	1	2	...
	TOTALE	2	...	2	...	31	5	1	2	...
	TOTALE della V Categoria . . .	107	...	136	14	211	1	608	31	80	...	337	1	148	...	180	7

CATEGORIA VI. — CAPITALISTI

1	Capitalisti, benestanti, ecc.	161	163	343	291	619	563	1870	1702	210	174	1722	1439	250	545	1176	605
2	Pensionati	22	18	21	28	112	155	167	257	32	88	33	20	77	84	78	133
	TOTALE della VI Categoria . . .	183	181	364	319	731	718	2037	1959	242	262	1755	1459	327	629	1254	738

CATEGORIA VII. — IMPIEGATI PRIVATI E

1	Intendenti ed esattori privati	36	...	3	...	70	1	93	...	52	...	60	1	55	...	22	1
2	Scritturali, copisti	25	...	6	...	56	...	46	...	21	...	18	1	35	...	17	...
3	Governanti e damigelle di compagnia	4	...	10	...	7	3	1	...
4	Nutrici	10	...	6	...	10	...	19	...	7	...	9	...	8	...	5
5	Cuochi, credenzieri e dispensieri	26	5	18	1	89	9	39	10	23	3	10	1	46	1	9	2
6	Servitori, domestici, portinai e fantesche.	76	246	254	419	418	988	1676	2509	217	325	335	624	122	531	199	582
7	Guardaboschi privati	3	1	10	3	...
8	Guardie campestri private	11	...	27	...	9	...	126	1	5	...	82	...	5	...	31	...
10	Camerieri di trattoria, birreria e caffè . .	48	25	11	19	118	83	156	147	11	4	40	43	33	15	39	28
12	Bigliardieri, biscazzieri	2	...	1
	TOTALE della VII Categoria . . .	222	286	322	450	763	1101	2137	2393	329	339	555	682	296	555	320	619

CATEGORIA VIII. — DIFESA

1	Esercito (uffic. soldati e veterani)	110	...	30	...	1074	...	123	...	248	...	57	...	736	...	47	...
---	--	-----	-----	----	-----	------	-----	-----	-----	-----	-----	----	-----	-----	-----	----	-----

(1) Compresi 7 proprietari di barche e 5 capitani di marina mercantile. — (2) Compreso 1 della marina da guerra. — (3) Compresi 4

(esclusi i bambini fino ad otto anni compiuti).

Professioni per Circondari.

				CIRCONDARI DELLA PROVINCIA DI PESARO E URBINO								CIRCONDARI DELLA PROVINCIA DI PIACENZA								Numero d'ordine
TERNI				PESARO				URBINO				FIORENZUOLA				PIACENZA				
Capoluogo		Altri Comuni		Capoluogo		Altri Comuni		Capoluogo		Altri Comuni		Capoluogo		Altri Comuni		Capoluogo		Altri Comuni		
M.	F.	M.	F.	M.	F.	M.	F.	M.	F.	M.	F.	M.	F.	M.	F.	M.	F.	M.	F.	

TRASPORTI.

42	...	23	...	15	...	47	7	...	3	...	196	...	31	...	1
33	4	74	...	7	...	17	1	...	18	5	16	...	13	...	54	15	2
2	...	20	4	7	...	46	...	2	...	37	2	5	...	14	...	26	...	11	2	3
...	1	...	9	2	...	16	...	12	...	5
...	10	...	15	5	6
54	...	39	...	19	...	29	...	6	...	18	...	10	...	43	...	109	...	54	...	7
25	...	199	...	73	...	293	1	17	...	184	...	33	...	280	1	212	...	586	3	8
19	...	34	...	18	1	19	...	12	...	43	...	9	...	14	...	27	...	30	...	9
175	4	389	4	149	1	466	1	38	...	292	2	82	5	372	1	604	...	778	20	
...	319	...	56	1	1	4
...	...	9	1	47	...	25	5
1	...	10	1	14	76	...	6
1	...	19	...	331 (1)	...	61 (3)	2	61	...	27 (4)	...	76	...	
176	4	408	4	400	1	527	1	38	...	294	2	82	5	433	1	631	...	854	20	

E PENSIONATI. — GRUPPO UNICO.

243	319	679	890	259	371	706	888	134	209	1084	1313	80	237	1364	1391	533	1093	1447	1902	1
24	16	53	166	111	95	175	156	49	99	131	207	9	12	49	20	250	142	52	27	2
267	335	732	1056	370	466	881	1044	183	308	1215	1520	89	249	1413	1411	783	1235	1499	1929	

PERSONALE DI SERVIZIO. — GRUPPO UNICO.

71	1	22	...	46	1	44	...	35	1	52	...	2	...	7	...	61	...	9	...	1
10	...	23	1	30	...	37	...	21	...	33	...	11	...	23	...	109	...	21	...	2
...	2	...	3	...	9	...	6	...	1	...	9	...	3	...	9	2	18	...	14	3
...	7	...	19	...	4	...	8	...	4	...	2	...	1	5	...	2	...	4
36	4	33	4	33	5	42	2	17	2	26	10	2	...	10	...	157	10	22	2	5
39	285	403	867	142	615	660	797	188	445	388	1635	45	133	264	609	368	1483	525	841	6
...	...	10	3	...	7	5	...	2	...	5	...	7
...	...	69	1	6	...	10	6	17	...	6	8
65	41	34	47	41	28	93	54	21	29	71	127	15	16	81	57	203	161	119	88	10
1	1	8	...	1	...	12
222	340	594	942	298	662	886	867	286	482	583	1783	75	153	407	675	916	1677	702	947	

DEL PAESE. — GRUPPO UNICO.

244	...	105	...	294 (2)	...	493	...	82	...	171	...	12	...	42	...	3072	...	104	...	1
-----	-----	-----	-----	------------	-----	-----	-----	----	-----	-----	-----	----	-----	----	-----	------	-----	-----	-----	---

proprietari di barche. — (4) Compreso 1 capitano della marina mercantile.

Censimento 1881.

TAV. I. — POPOLAZIONE CLASSIFICATA PER PROFESSIONI

Numero d'ordine	Segue CIRCONDARI DELLA PROVINCIA DI PERUGIA															
	ORVIETO				PERUGIA				RIETI				SPOLETO			
	Capoluogo		Altri Comuni		Capoluogo		Altri Comuni		Capoluogo		Altri Comuni		Capoluogo		Altri Comuni	
	M.	F.	M.	F.	M.	F.	M.	F.	M.	F.	M.	F.	M.	F.	M.	F.

CATEGORIA IX. — AMMINISTRAZIONE CIVILE

1	Impiegati governativi	32	...	22	...	270	...	60	...	55	...	32	...	70	...	50	...
2	Impiegati provinciali	3	24	...	2	...	12	...	1	...	12	1	1	...
3	Impiegati comunali	28	2	17	2	93	...	106	...	45	...	68	...	23	...	46	2
5	Impiegati di corpi morali	3	17	7	2	...	3	...	1	...	7	...	5	...
6	Guardie e visitatrici doganali	5	10	...	5	...	4	...	7
7	Guardie e visitatrici daziarie	5	17	...	1	...	7	2
8	Guardie municipali	6	...	9	...	17	...	25	...	1	...	13	7	...
9	Guardie campestri (escluse le private)	7	...	13	...	20	...	3	...	8	...	7	...	13	...	6	...
10	Guardie di pubblica sicurezza	24
11	Guardie carcerarie	3	...	1	...	27	...	5	...	3	...	3	...	43	...	5	...
12	Guardie forestali	1	...	7	...	4	...	12	...	3	...	16	...	5	...	11	...
14	Inservienti governativi	1	...	2	...	4	1	...	3	...	3	...
15	Inservienti provinciali e comunali	8	...	29	...	30	3	67	2	16	...	85	...	34	...	36	...
16	Inservienti di corpi morali	9	1	1	...	2
	TOTALE della IX Categoria	102	2	100	2	567 (1)	11	288	2	157	...	235	...	214	1	170	2

CATEGORIA X.

I. — Culto cattolico.

1	Sacerdoti	75	...	100	...	195	...	580	...	75	...	168	...	90	...	213	...
2	Chierici	1	3	...	56
3	Monaci, laici, suore e converse	113	4	2	22	197	28	209	1	...	22	60	...	22	33	57
4	Sagrestani	7	...	6	...	11	...	29	3	5	...	14	3	...
	TOTALE della X Categoria	83	113	110	2	232 (2)	197	693	212	81	...	204	60	90	22	249	57

CATEGORIA XI. — GIURISPRU

1	Avvocati	10	...	5	...	71	...	31	...	19	...	12	...	22	...	7	...
2	Procuratori	1	...	1	...	4	...	4	...	2	...	4	...	3	...	2	...
3	Notai	3	...	6	...	10	...	21	...	4	...	8	...	8	...	11	...
	TOTALE della XI Categoria	14	...	12	...	85	...	56	...	25	...	24	...	33	...	20	...

CATEGORIA XII. — PROFESSIONI

1	Medici e chirurghi	10	...	19	...	53	...	82	...	9	...	44	...	13	...	26	...
2	Farmacisti	6	...	10	...	12	...	37	...	5	...	14	...	7	...	13	...
	commessi	6	...	10	...	12	...	37	...	5	...	14	...	7	...	13	...
3	Veterinari	3	...	10	...	20	...	31	...	2	...	8	...	1	...	9	...
4	Dentisti	1	1
5	Flebotomi	1	10	...	8	...	3	...	1	...	4	...
7	Levatrici	3	...	11	...	11	...	52	...	9	...	35	...	6	...	18

(1) Compreso 1 pompiere. — (2) Compreso 1 di altro culto cristiano. — (3) Compreso 1 rabbino. — (4) Compreso 1 pompiere.

(esclusi i bambini fino ad otto anni compiuti).

Professioni per Circondari.

TERNI				CIRCONDARI DELLA PROVINCIA DI PESARO E URBINO								CIRCONDARI DELLA PROVINCIA DI PIACENZA								Numero d'ordine
				PESARO				URBINO				FIORENZUOLA				PIACENZA				
Capoluogo		Altri Comuni		Capoluogo		Altri Comuni		Capoluogo		Altri Comuni		Capoluogo		Altri Comuni		Capoluogo		Altri Comuni		
M.	F.	M.	F.	M.	F.	M.	F.	M.	F.	M.	F.	M.	F.	M.	F.	M.	F.	M.	F.	
60	...	33	1	175	...	57	...	45	...	101	7	17	...	28	3	224	1	62	...	1
2	...	2	...	31	2	...	1	...	4	...	1	...	17	2
40	...	59	...	30	...	110	4	27	...	90	1	5	...	32	...	77	...	49	...	3
1	...	3	1	10	...	9	...	6	...	12	1	2	1	2	...	2	...	1	...	5
7	38	...	49	15	20	...	4	...	6
17	...	1	...	25	...	16	...	14	...	11	...	1	67	7
4	...	12	...	5	...	20	...	1	...	9	...	5	...	11	...	22	...	27	...	8
6	...	4	6	16	9	21	...	9
5	15	1	21	10
4	...	21	...	8	1	10	...	6	...	27	...	1	...	5	...	13	1	4	...	11
7	...	10	1	...	3	...	9	4	...	1	...	8	...	12
4	...	1	...	11	...	3	...	3	...	1	...	2	10	14
4	...	36	2	23	9	68	13	14	2	96	6	4	...	38	...	23	...	62	...	15
1	2	...	3	3	1	...	16
162	...	182	4	373	10	352	17	122	2	391	15	41	1	130	3	498 (4)	2	239	...	2

(ESCLUSO L'INSEGNAMENTO). — GRUPPO UNICO.

— CULTO.

43	...	165	...	87	...	299	...	88	...	489	...	16	...	150	...	148	...	291	...	1
...	...	3	1	...	12	...	1	...	1	...	4	...	1	...	2
...	...	41	33	1	21	30	18	4	1	10	31	4	5	12	152	7	3	3
3	...	13	...	12	...	19	3	9	...	17	1	4	...	44	...	63	1	59	...	4
47 (2)	...	222	33	100	21	348	21	103 (3)	1	528	32	21	...	199	5	227	153	358	...	3

DENZA. — GRUPPO UNICO.

8	...	9	...	13	...	16	...	17	...	17	...	2	...	3	...	78	...	6	...	1
2	...	3	...	3	...	2	...	1	...	3	19	...	5	...	2
3	...	9	...	4	...	13	...	5	...	12	...	3	...	23	...	25	...	25	...	3
13	...	21	...	20	...	31	...	23	...	32	...	5	...	26	...	122	...	36

SANITARIE. — GRUPPO UNICO.

10	...	33	...	12	...	53	...	12	...	47	...	3	...	28	...	58	...	37	...	1
5	...	21	...	7	...	29	...	4	...	20	...	3	...	17	...	15	...	25	1	2
3	...	2	...	6	...	11	...	3	...	13	...	3	...	5	...	25	...	7
2	...	10	...	3	...	37	...	7	...	31	...	1	...	8	...	4	...	21	...	3
...	1	1	...	2	1	4
2	...	4	...	6	...	12	...	2	...	13	5
...	3	...	14	...	9	...	34	...	11	...	47	...	3	...	16	...	15	...	25	7

Censimento 1881.

Numero d'ordine	PROFESSIONI O CONDIZIONI	Segue CIRCONDARI DELLA PROVINCIA DI PERUGIA															
		ORVIETO				PERUGIA				RIETI				SPOLETO			
		Capoluogo		Altri Comuni		Capoluogo		Altri Comuni		Capoluogo		Altri Comuni		Capoluogo		Altri Comuni	
		M.	F.	M.	F.	M.	F.	M.	F.	M.	F.	M.	F.	M.	F.	M.	F.
8	Infermieri	2	1	2	3	15	12	9	9	1	2	6	1	5	5
9	Semplicisti e venditori di sanguisughe
	TOTALE della XII Categoria.	24	4	48	15	111	23	200	61	29	9	95	37	36	7	67	23

CATEGORIA XIII. — ISTRUZIONE ED EDUCA

1	Professori, direttori e maestri.	12	31	32	46	86	130	136	154	26	38	78	108	38	39	70	65
2	Istitutori e prefetti di camerata	7	4	1	1	1	...
	TOTALE della XIII Categoria.	12	31	32	46	93	134	136	154	26	38	78	108	39	40	71	65

CATEGORIA XIV. — BELLE

I. — Arti figurative.

1	Pittori, scenografi e miniatori.	2	...	1	...	7	1	19	1	2	...	1	...	1	...
2	Scultori e modellatori.	1	12	...	1
3	Disegnatori.	1	...	4	...	4	...	1
4	Incisori.	1	1	...	1	...
6	Fotografi.	8	...	3	...	2	1
	TOTALE	3	...	2	...	34	1	27	1	3	...	2	...	3	...	2	...

II. — Musica, drammatica, ginnastica.

1	Impresari ed agenti teatrali.	1
2	Maestri di musica, di canto, suonatori, ecc.	4	1	8	...	20	...	38	1	6	1	15	...	4	...	14	...
3	Cantanti e coristi.	2	...	1	...	2	1	...	1	1	...	1	3	1
4	Coreografi, ballerini e mimi.	1	1	...
5	Artisti drammatici	3	2	14	8
7	Burattinai
8	Maestri d'arme, di ballo, di ginnastica	1	...	1	...	1	5
	TOTALE	6	1	9	...	28	3	53	11	7	2	20	1	7	1	15	...
	TOTALE della XIV Categoria	9	1	11	...	62	4	80	12	10	2	22	1	10	1	17	...

CATEGORIA XV. — LETTERE

I. — Lettere.

1	Letterati, pubblicisti	1	...	3	...	5	...	1
	II. — Scienze applicate.																
1	Ingegneri.	6	...	4	...	33	...	20	...	9	...	6	...	8	...	3	...
2	Architetti.	2	2
3	Agronomi ed agrimensori	4	...	5	...	10	...	26	...	8	...	19	...	14	...	21	...
	TOTALE	10	...	9	...	45	...	46	...	19	...	25	...	22	...	24	...
	TOTALE della XV Categoria	10	...	10	...	48	...	51	...	20	...	25	...	22	...	24	...

(1) Compresi 2 cesellatori. — (2) Compreso 1 attrezzista di teatro. — (3) Compreso 1 callista. — (4) Compreso 1 cesellatore. — (5) Compreso

(esclusi i bambini fino ad otto anni compiuti).

Professioni per Circondari.

				CIRCONDARI DELLA PROVINCIA DI PESARO E URBINO								CIRCONDARI DELLA PROVINCIA DI PIACENZA								Numero d'ordine
TERNI				PESARO				URBINO				FIORENZUOLA				PIACENZA				
Capoluogo		Altri Comuni		Capoluogo		Altri Comuni		Capoluogo		Altri Comuni		Capoluogo		Altri Comuni		Capoluogo		Altri Comuni		
M.	F.	M.	F.	M.	F.	M.	F.	M.	F.	M.	F.	M.	F.	M.	F.	M.	F.	M.	F.	
6	5	2	7	34	23	7	7	2	2	5	20	1	1	4	7	42	37	2	1	8
...	1	1	9
28	8	72	21	69	32	149	41	31	13	132	67	11	4	62	23	147 (3)	52	92	27	

ZIONE PUBBLICA E PRIVATA — GRUPPO UNICO.

35	38	57	121	42	49	91	137	43	2	95	175	8	20	36	129	98	240	53	174	1
2	...	5	1	8	1	1	44	2	3	5	2
37	38	62	121	42	50	99	138	44	46	97	175	8	20	36	129	101	245	53	174	

ARTI E GINNASTICA.

...	...	1	...	11	2	1	31	...	9	...	1
1	...	1	...	1	...	1	1	4	2
2	...	1	...	2	1	2	...	1	...	3
...	12	4
...	...	2	...	2	...	3	...	1	...	1	...	1	...	1	...	11	...	4	...	6
3	...	5	...	16	2	5	...	1	...	3	...	1	...	1	...	61	...	14	...	
...	2	1
2	...	14	...	18	2	45	...	4	...	23	...	2	...	14	...	71	2	12	...	2
2	8	2	8	11	3	1	3	1	15	11	1	...	3
...	11	4
...	6	5	1	1	6	3	5
...	...	5	4	4	1	...	7
2	1	...	4	...	1	1	9	3	8
6	...	19	4	27	4	57	11	8	1	36	6	3	...	14	...	99	28	20	3	
9	...	24	4	43	6	62	11	9	1	39	6	4	...	15	...	160	28	34	3	

E SCIENZE APPLICATE.

...	2	...	1	1	6	1
16	...	3	...	14	...	5	...	8	...	7	...	2	...	4	...	34	...	3	...	1
2	1	1	2
8	...	16	...	21	...	18	...	6	...	42	...	1	...	19	...	35	...	22	...	3
26	...	19	...	35	...	24	...	14	...	50	...	3	...	23	...	69	...	25	...	
26	...	19	...	37	...	25	...	14	...	51	...	3	...	23	...	75	...	25	...	

1 attrezzo di teatro.

Censimento 1881.

TAV. I. — POPOLAZIONE CLASSIFICATA PER PROFESSIONI

Numero d'ordine	Segue CIRCONDARI DELLA PROVINCIA DI PERUGIA															
	ORVIETO				PERUGIA				RIETI				SPOLETO			
	Capoluogo		Altri Comuni		Capoluogo		Altri Comuni		Capoluogo		Altri Comuni		Capoluogo		Altri Comuni	
	M.	F.	M.	F.	M.	F.	M.	F.	M.	F.	M.	F.	M.	F.	M.	F.

CATEGORIA XVI. — PROFESSIONI

1	Suonatori ambulanti	1	3	...
2	Saltimbanchi, ecc.	3	...	1	3	2	...	2	...
3	Merciaioli ambulanti.	2	1	1	1	13	2	24	10	7	5	14	1	5	1	14
4	Cenciaiuoli e arrotini ambulanti.	9	1	1	1	...
5	Spazzacamini.
	TOTALE della XVI Categoria.	2	1	1	1	26	3	25	10	7	5	18	3	9	1	20

CATEGORIA XVII. — PERSONALE

1	Facchini e brentatori.	15	...	15	...	69	...	57	...	27	...	7	...	70	...	11
2	Accenditori di fanali	2	...	1	...	3	...	2	4	...	5
4	Acquaiuoli
6	Venditori di giornali, fiammiferi, ecc.	3	...	1	...	2	...	1	...	2
7	Operai senza specificazione d'industria.	40	5	50	35	110	11	346	69	1	1	213	67	21	...	167
	TOTALE della XVII Categoria.	57	5	66	35	185	11	406	69	30	1	225	67	98	...	178

CATEGORIA XVIII. — DETENUTI, PROSTITI

1	Detenuti che non lavorano	4	...	261	32	3	...	143	11	218
2	Condutt. di case di tolleranza e prostitute	41	...	2	2	16	2	15	1
3	Mendicanti	32	26	46	95	60	78	267	393	19	34	60	50	36	51	62
	TOTALE della XVIII Categoria.	32	26	59	95	321	151	270	395	164	61	60	50	256	66	85

CATEGORIA XIX. — SENZA PRO

1	Allievi delle scuole	217	118	539	359	710	615	2390	1596	204	76	820	340	386	173	652
2	Attendenti alle cure domestiche	2887	...	6279	6	8028	...	26454	...	3724	...	9327	...	5165	13368
3	Ricoverati negli ospedali, ecc.	21	226	211	28	112	111	31	5	...	42	81	15
	TOTALE della XIX Categoria.	217	3026	539	6638	942	8854	2418	28162	315	3831	825	9667	428	5419	667

CATEGORIA XX. — SENZA DETER

1	Al di sotto di 15 anni.	314	354	529	802	1379	1449	2574	3983	753	787	1995	2179	497	726	1224
2	Al di sopra di 15 anni.	73	211	615	11	694	127	333	526	717	...	521	412	99	...	432
	TOTALE della XX Categoria.	387	565	1144	813	2073	1576	2907	4509	1470	787	2516	2591	596	726	1656
	TOTALE GENERALE	6643	6258	13713	12769	22219	20594	70536	67787	7174	6630	29562	26719	10125	8028	20439

(1) Compresi 4 calderai girovagli. — (2) Compreso 1 lustrascarpe. — (3) Compreso 1 calderai girovago. — (4) Compreso 1 espositore di

(esclusi i bambini fino ad otto anni compiuti).

Professioni per Circondari.

				GIRCONDARI DELLA PROVINCIA DI PESARO E URBINO								GIRCONDARI DELLA PROVINCIA DI PIACENZA								Numero d'ordine
TERNI				PESARO				URBINO				FIORENZUOLA				PIACENZA				
Capoluogo		Altri Comuni		Capoluogo		Altri Comuni		Capoluogo		Altri Comuni		Capoluogo		Altri Comuni		Capoluogo		Altri Comuni		
M.	F.	M.	F.	M.	F.	M.	F.	M.	F.	M.	F.	M.	F.	M.	F.	M.	F.	M.	F.	
...	...	1	...	1	1	14	1	7	...	14	5	10	1	1
2	2	2
5	1	11	2	8	2	15	8	1	...	21	5	8	1	30	1	42	2	102	2	3
2	...	8	2	2	...	34	3	1	...	11	1	18	...	27	1	15	1	4
...	...	2	2	...	7	...	2	...	6	...	5
9	1	22	4	11	3	63	12	2	...	33 (3)	6	10	1	63 (4)	1	87	8	133	4	

GIROVAGHE — GRUPPO UNICO.

...	...	1	...	1	1	14	1	7	...	14	5	10	1	1
2	2	2
5	1	11	2	8	2	15	8	1	...	21	5	8	1	30	1	42	2	102	2	3
2	...	8	2	2	...	34	3	1	...	11	1	18	...	27	1	15	1	4
...	...	2	2	...	7	...	2	...	6	...	5
9	1	22	4	11	3	63	12	2	...	33 (3)	6	10	1	63 (4)	1	87	8	133	4	

DI FATICA — GRUPPO UNICO.

163	...	40	...	84	...	101	...	23	...	39	...	23	...	18	...	423	...	35	...	1
...	16	...	9	6	...	1	...	5	...	8	...	2	...	2
...	1	6	...	1	1	2	4
2	1	...	3	1	...	21	1	2	1	6
104	...	51	60	9	2	...	546	3	...	3	...	9	2	7
270 (2)	...	91	61	116	...	114	1	25	...	591	...	24	...	27	...	456 (5)	3	48	3	

TUTE E MENDICANTI. — GRUPPO UNICO.

26	5	167	2	483	3	26	...	52	3	104	2	1	1
...	112	6	3	22	2
11	23	93	91	34	56	180	143	48	38	160	273	17	15	80	76	11	31	84	56	3
37	140	260	93	517	65	206	143	100	41	264	275	17	15	81	76	14	53	84	56	

FESSIONE. — GRUPPO UNICO.

420	288	616	435	297	122	892	482	342	213	964	645	147	152	957	994	1420	1449	1779	1635	1
...	1431	1	7864	...	4826	...	11903	...	1615	...	18963	...	813	...	8721	1	5565	...	11837	2
...	10	10	2	232	234	1	21	18	1	30	84	1	...	10	6	30	40	4	1	3
420	1729	627	8301	529	5182	893	12406	360	1829	994	19692	148	965	967	9721	1451	7054	1783	13473	

MINAZIONE. — GRUPPO UNICO.

125	184	956	1296	568	662	2301	2645	143	230	2065	3001	144	124	1745	1885	111	186	2550	2827	1
38	144	772	137	298	...	568	...	107	109	511	1177	85	13	28	378	253	708	103	343	2
163	328	1728	1433	866	662	2869	2645	250	339	2576	4178	229	137	1773	2263	364	894	2653	3170	
6941	6394	24088	22508	8969	8594	34810	33994	7099	6607	39455	40459	2693	2596	28393	27931	15610	14189	46402	42983	

gabinetti meccanici. — (5) Compreso i lustrascarpe.

(esclusi i bambini fino ad otto anni compiuti).

Professioni per Circondari.

CIRCONDARI DELLA PROVINCIA DI POTENZA																RAVENNA				Numero d'ordine
LAGONEGRO				MATERA				MELFI				POTENZA				FAENZA				
Capoluogo		Altri Comuni		Capoluogo		Altri Comuni		Capoluogo		Altri Comuni		Capoluogo		Altri Comuni		Capoluogo		Altri Comuni		
M.	F.	M.	F.	M.	F.	M.	F.	M.	F.	M.	F.	M.	F.	M.	F.	M.	F.	M.	F.	
78	82	5198	2490	394	10	2840	1203	438	30	4062	1877	248	105	7366	3422	150	2	581	21	1
...	...	144	4	1	...	287	12	...	51	80	320	66	4538	173	5785	2643	2
1	...	229	41	329	11	1042	32	604	17	997	44	921	260	3478	934	380	26	105	5	3
...	...	18	...	23	...	101	...	30	...	27	...	5	...	71	...	76	1	41	...	4
116	211	4898	6050	150	...	3262	3922	33	...	1246	612	636	894	12067	18731	937	169	1233	391	5
121	33	9153	3137	1610	90	10315	5514	1438	801	13945	17083	1598	1660	11631	12271	957	32	1671	310	6
316	326	19640	11722	2507	111	17847	10671	2543	848	20289	19616	3459	2999	34933	35424	7018	403	9416	3370	
3	...	62	...	5	...	15	...	17	...	58	78	1	
24	...	678	...	77	...	594	...	115	...	212	1	14	...	523	5	...	1
19	...	294	12	9	...	58	...	39	...	292	1	23	2	231	1	5	...	3	...	
153	1	2228	8	434	...	1721	7	133	...	920	3	175	6	2590	188	14	1	94	110	2
199	1	3262	20	525	...	2388	7	304	...	1482	5	212	8	3422	190	20 (4)	1	102	110	
1	1	38	2	15	...	54	5	2	...	69	7	8	...	149	33	20	...	6	...	1
...	...	225	2	19	...	287	27	4	...	61	2	44	16	102	30	162	8	69	28	2
2	8	60	1	9	...	21	...	76	2	43	2	30	1	102	2	...	1
...	...	1	...	7	...	7	34	...	2	...	22	...	2	...	7	...	2
...	...	2	1	1
...	7	2	1	...	2
...	1	2	...	5	...	1	...	5
...	...	2	7	3	3	...	5	...	2	...	
...	6	5	...	44	29	1.
...	2.
...	6
...	...	1	7
...	...	1	...	6	5	...	44	29	
518	336	23229	11747	3088	111	20611	10710	2934	850	22025	19632	3755	3024	38762	35677	7227	412	9604	3508	

ZIONI INDUSTRIALI.

28	...	107	10	5	1	230	...	162	...	1
...	12	...	217	2	...	48	68	3	
...	47	...	1749	61	...	2418	...	8	3	1933	1	418	1	386	2

dell'acido borico b) e 244 alle officine del ferro, rame, ecc. b). — (4) Compreso 1 apicoltore.

Censimento 1881.

TAV. I. — POPOLAZIONE CLASSIFICATA PER PROFESSIONI

Numero d'ordine	PROFESSIONI O CONDIZIONI	CIRCONDARI DELLA PROVINCIA DI PISA								CIRCONDARI DELLA PROVINCIA DI PORTO MAURIZIO							
		PISA				VOLTERRA				PORTO MAURIZIO				SAN REMO			
		Capoluogo		Altri Comuni		Capoluogo		Altri Comuni		Capoluogo		Altri Comuni		Capoluogo		Altri Comuni	
		M.	F.	M.	F.	M.	F.	M.	F.	M.	F.	M.	F.	M.	F.	M.	F.
3	Fabbricanti di cordami	a) 11	...	12	1	...	1	
	b) 77	3	152	1	1	...	6		
4	Fabbricanti di reti e licci	a)	1	5	1		
	b) ...	7	...	33	1		
5	Tessitori di lino, canapa e iuta	a)	1	1	...	3	...	2	...	21	2	14	...	2		
	b)	24	93	64	11	...	123	...	19	157	29	...	3		
6	Filatori orditori e scardassatori di cotone	a)		
	b) 3	419	5	412	5		
7	Tessitori di cotone	a) 29	...	58	15	1		
	b) 42	3481	169	10853	81	3		
8	Preparatori e scardassatori di lana	a)	1		
	b)	1	102	1		
9	Filatori e torcitori di lana	a)	1		
	b) 4	1	2	37	...	1		
10	Fabbricanti di tessuti di lana e di tessuti misti di lana e cotone	a)	8	12	4		
	b)	28	13	16	5		
11	Filatori e torcitori di seta	a)	1	163	1	1		
12	Tessitori di seta	a)	1		
17	Fabbricanti di nastri	a) 2	1	3		
	b) 29	...	4		
19	Tintori e stampatori di filati e di stoffe	a) 6	...	14	2	...	1	...	1		
	b) 220	6	545	4	...	1	1	1	1		
22	Ricamatori a mano e a macchina	a) ...	2	1		
	b) ...	14	...	2	1	...	1		
	TOTALE	439	3954	1024	11670	210	37	17	221	4	45	161	46	7	5	2	21
		(1)	(2)														
II. — Cuoi.																	
1	Conciatori e raffinatori di cuoi e di pellicce	a) 1	...	3	5	1	1	...	14	...	
	b) 49	...	16	...	5	...	8	...	1	...	16	...	4	...	44	...	
III. — Vestiario.																	
1	Fabbricanti di cappelli	a) 14	1	7	6	1	...	1	...	1	1	6	...	3	...	2	...
	b) 63	27	51	...	3	...	2	...	1	...	3	1	...	
2	Fabbricanti di cappelli di paglia	a)	36	1	...
3	Modiste, crestaie e fabbricanti di busti	a) ...	2	1	4	...	1	3	...	6	...	6	...	6	...
	b) 1	41	1	36	...	5	...	2	...	1	12	...	7	...
4	Sarti (compr. i fabbr. di vestiarli militari, storici e religiosi).	a) 43	40	142	169	13	25	17	10	21	20	48	78	14	46	27	87
	b) 148	429	342	580	27	47	108	156	17	50	75	181	36	221	47	180	...
5	Confezionatori di biancheria e cucitrici	a) ...	248	...	353	1	23	...	74	...	234	...	297	...	121	...	296
6	Fabbricanti di maglie e di calze a mano e a macchina	a) 1	8	1
	b) ...	44	...	20	5	2	1
9	Calzolai, ciabattini, zoccolai e orlatrici di scarpe	a) 118	2	512	...	34	...	66	...	39	...	254	1	94	...	150	...
	b) 653	20	1130	4	81	...	380	1	65	1	390	2	144	5	246
12	Fabbricanti di piume e di fiori artificiali	a) 1	1	2
	b) 1	5	1	...	2	2
13	Fabbricanti di ombrelli	a) 4	...	6	2	3	...	2
	b) 8	2	17	1	...	4
	TOTALE	1059	862	2209	1180	161	101	614	248	144	311	780	567	297	415	473	578
		(3)															

(1) Compresi 5 passamanieri e frangiai, 2 a) e 3 b). — (2) Compresi 9 passamanieri e frangiai, 3 a) e 6 b). — (3) Compreso 1 pellicciaio b), 1 tessitore di seta a) e 1 fabbricante di merletti e veli b). — (7) Compresi 2 tessitori di velluti b). — (8) Compreso 1 filatore di seta a). — (9) 1 fabbricante di cappelli di paglia a).

(esclusi i bambini fino ad otto anni compiuti).

Professioni per Circondari.

CIRCONDARI DELLA PROVINCIA DI POTENZA																RAVENNA				Numero d'ordine	
LAGONEGRO				MATERA				MELFI				POTENZA				FAENZA					
Capoluogo		Altri Comuni		Capoluogo		Altri Comuni		Capoluogo		Altri Comuni		Capoluogo		Altri Comuni		Capoluogo		Altri Comuni			
M.	F.	M.	F.	M.	F.	M.	F.	M.	F.	M.	F.	M.	F.	M.	F.	M.	F.	M.	F.		
...	...	4	...	3	...	2	1	1	...	1	3	
...	...	47	1	2	3	3	2	9	...	3	3	
...	4	
...	4	3	122	6	...	5	...	6	24	...	4	8	5	
...	24	27	1704	1	210	...	55	...	43	...	184	348	...	2325	...	94	...	5	
...	11	15	147	1	178	70	23	6	6	
2	98	129	6298	...	3206	4	1802	406	...	5	...	523	1	88	7	
...	3	...	10	2	23	1	25	7	
...	22	...	189	1	204	...	8	2	10	1	96	1	6	...	338	7	
...	...	11	5	1	4	10	4	3	...	8	
...	...	104	6	23	8	...	2	23	10	61	26	2	30	8	
2	61	1	154	11	...	1	...	316	170	9	
7	562	15	4798	36	...	10	...	1360	...	2	3696	1	105	101	9	
...	15	7	25	3	2	2	55	2	10	3	10	
...	91	7	179	1	...	5	148	...	5	3	208	2	485	2	217	11	
...	...	1	10	...	2	1	155	11	
...	...	7	4	1	12	
...	1	2	1	17	
...	1	3	17	
...	...	2	3	2	...	4	1	3	1	9	2	17	...	3	...	19	
1	...	3	1	8	...	16	3	2	2	7	...	92	...	4	...	1	
...	10	3	11	...	4	22	
...	4	...	15	...	4	...	13	...	3	...	3	...	7	...	10	...	31	1	
40	954	492 (4)	15639 (5)	17	3435	73 (6)	2497 (7)	...	141	42 (8)	5043	2	27 (9)	110	7500	357	3240	173	1108
...	...	8	...	1	...	1	1	...	1	...	2	...	5	1	
...	...	20	...	28	...	4	6	...	27	...	33	
15	...	3	...	2	...	4	...	6	...	12	1	8	...	5	...	8	...	6	...	1	
52	...	4	...	2	...	15	...	13	...	7	...	2	...	25	3	46	3	4	...	1	
...	2	2	
...	6	8	3	
...	4	1	1	...	1	7	3	
9	...	111	3	13	...	65	9	21	12	156	25	19	2	122	25	51	155	55	80	4	
36	7	706	61	65	14	453	45	14	63	392	114	130	33	502	168	93	501	70	202	4	
...	21	...	808	...	155	1	330	...	96	...	430	...	220	...	1203	...	118	...	140	5	
...	1	6	
...	1	...	5	2	...	5	...	9	6	
9	...	160	...	21	...	199	...	82	2	507	...	48	...	292	1	135	...	111	...	9	
65	1	1274	3	195	...	1060	1	109	...	756	...	245	1	1307	47	389	1	233	...	9	
...	12	
...	...	1	...	1	...	1	1	1	...	2	13	
...	1	3	2	3	1
186	30	2259	881	299	173	1799	386	245	174	1832	570	453 (10)	266	2257	1454	728 (11)	803	479	436

1 fabbricante di guanti a) e 2 di ventagli, 1 a) e 1 b). — (4) Compresi 2 tessitori di seta a) — (5) Compreso 1 filatore di seta a). — (6) Compreso Compresi 4 fabbricanti di merletti e veli b) e 1 ricamatore in oro e argento b). — (10) Compreso 1 fabbricante di guanti b). — (11) Compreso

TAV. I. — POPOLAZIONE CLASSIFICATA PER PROFESSIONI.

Censimento 1881.

Numero d'ordine	PROFESSIONI O CONDIZIONI	CIRCONDARI DELLA PROVINCIA DI PISA								CIRCONDARI DELLA PROVINCIA DI PORTO MAURIZIO							
		PISA				VOLTERRA				PORTO MAURIZIO				SAN REMO			
		Capoluogo		Altri Comuni		Capoluogo		Altri Comuni		Capoluogo		Altri Comuni		Capoluogo		Altri Comuni	
		M.	F.	M.	F.	M.	F.	M.	F.	M.	F.	M.	F.	M.	F.	M.	F.
IV. — Alimentazione.																	
1	Brillatori di riso, crivellatori di grani . . .	6	...	4	1	
2	Mugnai	(a)	1	...	165	3	41	21	16	18	7	4	1	16	
		(b)	12	...	382	12	13	10	162	2	50	...	1	...	28
3	Fornai (panattieri)	(a)	49	9	85	11	20	2	7	3	12	3	31	10	16	8	20
		(b)	218	8	183	17	24	3	33	25	13	1	46	11	33	13	43
4	Pastai	(a)	20	2	33	2	...	1	2	...	14	4	23	12	3	...	11
		(b)	170	1	138	...	2	...	6	...	43	19	42	23	1	...	20
5	Pasticcieri e confettieri	(a)	3	...	8	2	2	...	4	1	2
		(b)	24	1	16	1	2	...	1	...	3	...	8	1	21	...	2
6	Pizzicagnoli	(a)	21	4	17	1	3	...	3	...	3	2	5	2	5	3	2
		(b)	20	...	15	1	2	...	5	...	3	1	3	2	8	...	1
7	Fabbricanti di burro e di formaggi	(a)	4	...	4	1	7	2	...	7	1
		(b)	5	2	1	4	3	...	3	6	...	9	1
8	Macellai e trippaiuoli	(a)	45	2	98	5	11	...	20	...	4	1	21	4	11	...	32
		(b)	103	2	68	1	5	...	31	1	8	...	11	...	16	...	40
9	Venditori di pollame e di cacciagione . . .	3	10	128	38	28	...	2	3	1	...	1	1
10	Negozianti di uova	1	1	13	5
11	Venditori di pesci e di frutti di mare . . .	11	5	9	1	1	13	1	29	1	2	2	36
12	Erbivendoli	7	47	6	8	3	25	3	11	4	12	2	26
13	Fruttivendoli	45	49	34	28	22	12	12	7	2	30	2	97	8	14	3	9
14	Negozianti e incartatori di agrumi	2	3	1	12	...
15	Trattori, osti e bettolieri	16	1	7	3	3	1	9	7	3	8	59	41	19	17	47	34
16	Friggitori e venditori di commestibili . . .	100	36	340	114	16	11	66	24	22	55	97	147	20	29	99	123
17	Vinai e cantinieri	(a)	51	24	125	28	21	9	13	4	6	11	32	23	28	10	21
		(b)	8	3	43	14	3	2	11	7	4	12	13	7	5	2	8
19	Fabbricanti di olio d'oliva	(a)	2	...	31	...	2	1	1	...	24	1	110	1	26	4	70
		(b)	1	...	13	4	1	17	...	55	1	20	...	46
20	Fabbricanti di birra	(a)	2	...	1	3
		(b)	2	2
22	Fabbricanti di liquori	(a)	4	1	1	5	1	5	2	5	3	...
		(b)	1	1	2	...	2	2	3
24	Caffettieri e sorbettieri	43	7	68	11	3	...	27	6	3	1	11	4	8	...	15	11
25	Acquacedratai	17
TOTALE . . .		993	217	2058	317	195	73	457	86	189	196	653	452	278	120	566	314
		(1)	(1)									(2)	(3)	(4)	(5)		
V. — Fabbricazione e manutenzione delle case e strade.																	
1	Capimastri ed assistenti	19	...	32	...	11	...	6	7	...	44	...	81	...
2	Muratori e manovali	459	...	1022	1	98	...	371	...	130	...	285	1	409	5	436	...
3	Terrainoli e braccianti	455	49	18	22	9	...	1	90	127	121	...
4	Minatori per gallerie	2	...	18	...	22	2	43	...
5	Scalpellini, marmisti e segatori di marmi	(a)	14	...	22	...	7	...	5	13	...	8	...	14	...
		(b)	98	...	164	...	5	...	48	...	3	...	30	...	41	...	59
6	Fabbricanti di cementi e di calcina, gessaiuoli	(a)	4	1	...
		(b)	5	...	5	...	4	...	11	1	1	...
7	Fabbricanti di laterizi	(a)	10	...	23	2	9	...	12	...	3	1	2	1	7
		(b)	118	13	473	29	12	...	86	...	1	...	6	1	2	1	9
8	Lastricatori, spazzini e stradini	72	1	132	...	14	...	33	2	4	2	45	1	15	11	29	...
9	Fontanieri e scavatori di pozzi	2

(1) Compreso 1 fabbricante d'aceto. — (2) Compresi 2 fabbricanti di acque gazose a). — (3) Compresi 2 fabbricanti d'acque gazose, 1 a) e 1 b) di miele e cera vergine, 1 a) e 1 b).

(esclusi i bambini fino ad otto anni compiuti).

Professioni per Circondari.

CIRCONDARI DELLA PROVINCIA DI POTENZA																RAVENNA				Numero d'ordine	
LAGONEGRO				MATERA				MELFI				POTENZA				FAENZA					
Capoluogo		Altri Comuni		Capoluogo		Altri Comuni		Capoluogo		Altri Comuni		Capoluogo		Altri Comuni		Capoluogo		Altri Comuni			
M.	F.	M.	F.	M.	F.	M.	F.	M.	F.	M.	F.	M.	F.	M.	F.	M.	F.	M.	F.		
...	...	2	6	...	5	38	...	5	...	1	
...	...	42	...	4	...	21	1	7	...	98	10	1	...	71	1	3	...	33	...	2	
1	...	159	5	24	...	89	19	26	...	150	...	30	...	337	7	39	...	133	...	8	
...	1	1	14	30	1	4	12	7	6	27	30	16	17	19	40	23	4	26	2	3	
...	...	6	23	49	10	64	135	33	22	35	229	13	20	85	199	81	...	30	...	4	
...	...	15	2	12	3	4	14	24	13	13	1	14	2	6	31	3	1	4	
...	...	22	3	37	10	8	2	110	20	6	7	36	5	45	9	6	...	5	
...	...	6	1	2	...	1	...	2	5	
...	...	7	6	2	...	1	...	2	6	
...	...	6	...	10	...	19	3	15	1	46	58	24	16	35	8	16	5	20	7	6	
...	...	11	...	7	...	31	8	2	...	26	...	5	14	64	65	17	2	19	7	7	
...	...	1	1	...	3	1	1	1	7	
...	...	3	1	3	2	5	4	...	5	8	
2	...	28	...	9	...	27	1	9	2	45	8	18	...	37	...	33	...	28	...	8	
2	...	65	2	30	1	77	3	8	...	93	...	24	2	93	4	48	5	23	...	9	
...	1	6	6	12	...	10	
...	3	1	11	
...	...	4	3	3	10	...	12	...	12	
...	2	1	1	18	1	5	1	23	1	...	13	
...	12	9	5	20	3	5	19	19	14	20	14	13	45	20	28	26	14	
...	2	...	2	2	1	15	
4	1	7	1	12	4	6	1	18	9	13	6	10	...	40	18	44	7	16	
7	2	2	2	5	4	1	...	1	24	23	24	24	17	
2	...	6	3	1	...	13	...	2	3	29	14	9	4	30	15	2	1	2	...	18	
1	1	2	5	13	2	25	...	5	6	38	7	9	9	44	40	5	19	
...	10	...	1	...	15	1	1	1	1	1	3	...	20	
...	...	1	33	...	22	...	35	12	1	...	2	...	21	
...	1	22	
...	...	1	1	1	1	6	1	1	2	23	
...	...	1	1	1	4	3	24	
1	2	12	5	1	...	24	2	13	...	68	5	11	6	40	7	27	10	24	5	25	
...	5	...	5	4	26
20	7	404	68	195 (6)	27	533	222	184	66	885	423	218	142	961	423	522	167	479	89	27	
...	...	2	134	1	...	10	...	20	...	78	...	77	...	28	
18	...	1171	...	181	...	1008	2	153	...	735	1	221	1	1070	4	251	...	284	...	29	
...	...	110	68	62	...	106	100	63	...	79	17	39	15	507	7	681	20	30	
...	...	2	2	5	...	28	...	3	...	1	...	31	
...	...	8	...	3	...	7	...	1	...	12	...	1	...	18	...	3	...	15	...	32	
...	...	132	...	19	...	38	...	6	...	24	...	42	...	113	...	8	...	35	...	33	
...	...	7	1	8	7	...	34	
...	...	5	30	...	1	...	65	...	35	
...	...	8	...	2	...	21	1	12	...	26	...	8	1	8	...	10	...	5	...	36	
...	...	28	...	23	...	44	3	19	...	38	...	7	4	39	2	71	...	22	...	37	
...	...	48	...	5	...	104	...	7	...	18	...	39	...	133	1	83	...	87	1	38	
...	...	2	1	39	

li cioccolatte a). — (4) Compreso 1 fabbricante di cioccolatte b). — (5) Compreso 1 fabbricante di cioccolatte a). — (6) Compresi 2 fabbricanti

Censimento 1881.

TAV. I. — POPOLAZIONE CLASSIFICATA PER PROFESSIONI

Numero d'ordine	PROFESSIONI O CONDIZIONI	CIRCONDARI DELLA PROVINCIA DI PISA								CIRCONDARI DELLA PROVINCIA DI PORTO MAURIZIO							
		PISA				VOLTERRA				PORTO MAURIZIO				SAN REMO			
		Capoluogo		Altri Comuni		Capoluogo		Altri Comuni		Capoluogo		Altri Comuni		Capoluogo		Altri Comuni	
		M.	F.	M.	F.	M.	F.	M.	F.	M.	F.	M.	F.	M.	F.	M.	F.
10	Lavoranti di pavimenti	2	1	...	1	...
11	Stuccatori	1	3	...	12	...	1	...	
12	Segatori di legname	36	...	206	...	16	...	47	...	9	...	4	...	65	
13	Falegnami	79	...	346	...	19	...	47	...	26	...	73	...	29	...	95	...
		610	...	792	...	52	...	160	...	42	...	132	...	126	1	196	...
14	Decoratori e pittori di stanze	60	...	23	5	...	3	...	8	...	6	...	8	...
15	Imbianchini	41	...	7	...	3	...	3
	TOTALE	2081	63	3269	54	250	...	843	2	215	2	630	4	812 (5)	148	1167	...
	VI. — Mobilio, utensili ed oggetti d'uso domestico.																
1	Sediari ed impagliatori di sedie	5	1	24	1	2	...	2	...	6	1	5	...
		55	141	18	4	1	3	1	4	4	1	...	2	8	...
2	Fabbricanti di mobili	5	...	6	...	1	2	...	2	...	3	...
		56	...	14	3	...	1	...	4	...	4	...	6	...
3	Tornitori di legno e di osso	3	...	19	...	1	1
		14	...	28	3	...	2	...	1	...	1
4	Inverniciatori e fabbricanti d'insegne	11	...	3	...	1	...	1	...	1	5	...	1	...
		93	...	8	...	1	...	3	2	...	12	...	1	...
5	Indoratori di legno, stucco, ecc.	4	...	1	...	1	...	1	3	2
		5	...	1	...	1	...	1	2	...	1	1
7	Materassai	1	...	1	1	...	1	...	1	...
		7	...	3	10	2	...	1	...	6	1	5	1	...	2
9	Tappezzieri e addobbatori	12	...	4	...	1	3	...	1	...
		73	1	4	...	1	...	1	...	1	...	5	...	10	...	3	...
10	Fabbricanti di stuoie e di persiane	2	...	12	2
		5	...	12	4
11	Fabbricanti di specchi, vetri e cristalli	8	...	5	1
		126	3	1
12	Fabbricanti di ceramica	4	1	18	1	...	1	...
		272	16	96	2	3	2	...
13	Fabbricanti di pipe	2	2	...
		4	...	1	9	1	...
15	Fabbricanti di botti, mastelli, stacci, scale, ecc.	8	...	48	...	3	...	5	...	16	...	20	...	11	...	11	...
		9	1	80	...	11	...	19	...	79	...	39	...	8	...	25	...
16	Fabbricanti di pettini	1	...	1
		7	...	10
18	Fabbricanti di spazzole e di pennelli	2
		12	3
19	Aggiustatori di stoviglie	1	...	8
20	Fabbricanti di ceste, gabbie, ecc.	15	...	236	1	13	1	3	...
	TOTALE	818 (1)	107	665	27 (2)	24	...	68 (4)	4	105	10	87	7 (6)	69	7	76	...
	VII. — Veicoli, selleria ed altri articoli da viaggio.																
1	Fabbricanti di carrozze e di carri	33	...	103	20	...	2	...	14	...	4	...	4	...
		55	...	130	1	8	...	42	...	2	...	12	...	6	...	8	...
5	Sellai e morsai	7	...	31	1	3	...	4	...	5	...	9	...	2	...	7	...
		60	...	29	...	1	...	14	...	3	...	4	...	3	...	8	...
	TOTALE	155	...	300 (3)	2	12	...	80	...	12	...	39	...	15	...	27	...

(1) Compresi 2 fabbricanti di turaccioli b). — (2) Compresi 3 fabbricanti di coltroni. — (3) Compresi 7 fabbricanti di oggetti di cuoio,

(esclusi i bambini fino ad otto anni compiuti).

Professioni per Circondari.

CIRCONDARI DELLA PROVINCIA DI POTENZA														RAVENNA				Numero d'ordine		
LAGONEGRO				MATERA				MELFI				POTENZA				FAENZA				
Capoluogo		Altri Comuni		Capoluogo		Altri Comuni		Capoluogo		Altri Comuni		Capoluogo		Altri Comuni		Capoluogo			Altri Comuni	
M.	F.	M.	F.	M.	F.	M.	F.	M.	F.	M.	F.	M.	F.	M.	F.	M.	F.		M.	F.
...	73	10
...	...	1	3	...	5	...	5	11
...	...	26	2	...	4	43	...	7	...	24	...	12
3	...	65	...	24	...	80	...	27	...	229	...	30	...	165	...	113	...	91	...	13
9	...	431	1	88	...	442	...	44	...	369	...	158	...	598	...	301	...	133	...	13
2	...	8	30	32	...	17	...	7	...	1	...	14
...	10	...	10	...	15
32	...	2054	69	407	...	2019	106	273	...	1518	1	637	23	2408	22	1453	7	1538	...	21
3	...	8	2	7	10	13	1	1	2	...	1	1
5	...	24	2	3	...	9	1	8	6	34	26	...	13	...	3	1
...	...	2	1	1	...	1	...	3	...	4	...	9	1	34	...	1	...	2
...	...	4	...	11	1	14	...	1	...	8	...	8	...	11	...	95	2
...	...	1	2	1	...	3	3
...	5	...	3	14	...	1	...	3
...	11	...	1	...	4
...	14	3	1	...	4
...	3	5
...	4	5	5
...	1	7
...	2	8	...	1	7
...	4	9	1	2	1	...	9
...	1	...	1	...	1	...	11	...	1	...	9
...	1	1	10
...	14	11
...	15	11
...	...	1	8	5	12	...	1	12
...	...	11	79	29	2	127	12
...	1	1	13
...	2	13
...	...	17	...	1	...	9	...	16	...	58	...	2	...	28	...	5	...	1	...	15
...	...	67	...	1	...	63	...	7	...	70	...	4	...	102	...	2	15
...	3	16
...	...	16	3	16
...	3	1	18
1	8	2	18
...	1	2	...	5	...	19
5	3	7	1	1	...	15	...	1	1	1	...	5	2	3	1	...	1	20
14	3	158	3	17	1	186	1	40	...	159	24	39	7	245	32	390	25	13	6	6
1	1	...	2	11	1
...	...	1	3	2	...	4	...	1	...	27	1
...	...	12	9	...	6	...	18	...	9	...	14	...	10	...	1	...	5
...	...	20	1	15	...	60	...	2	...	24	...	4	...	38	...	18	5
1	...	33	1	15	...	72	...	8	...	45	...	19	...	53	...	66	...	1	...	5

b) — (4) Compresi 6 fabbricanti di turaccioli b). — (5) Compreso 1 asfaltista. — (6) Compreso 1 fabbricante di coltroni.

TAV. I. — POPOLAZIONE CLASSIFICATA PER PROFESSIONI

Censimento 1881.

Numero d'ordine	PROFESSIONI O CONDIZIONI	CIRCONDARI DELLA PROVINCIA DI PISA								CIRCONDARI DELLA PROVINCIA DI PORTO MAURIZIO							
		PISA				VOLTERRA				PORTO MAURIZIO				SAN REMO			
		Capoluogo		Altri Comuni		Capoluogo		Altri Comuni		Capoluogo		Altri Comuni		Capoluogo		Altri Comuni	
		M.	F.	M.	F.	M.	F.	M.	F.	M.	F.	M.	F.	M.	F.	M.	F.
	VIII. — Costruzioni navali.																
1	Maestri d'ascia e carpentieri	8	...	5	4	1	12	1	7	...	5	...
				(6)						(13)	(14)	(15)	(16)				
	IX. — Fabbricazione d'armi e munizioni.																
1	Armaiuoli { a)	2	...	2	...	1	...	1	...	2	...	2	...	4	...	1	...
3	Pirotecnici e fabbricanti di polvere e dinamite { a)	1	4	...	1	...
	TOTALE	5	...	7	...	3	...	4	...	4	...	4	...	9	...	8	...
	X. — Lavorazione dei metalli.																
2	Fonditori di ottone, bronzo, ecc. b)	18	...	1	1	...	1	1
5	Fabbricanti di ferri da cavallo e maniscalchi { a)	43	...	229	...	9	...	55	...	11	...	87	...	14	...	52	...
6	Fabbricanti di ferri da cavallo e maniscalchi { b)	10	...	8	...	3	2	...	4	...	4	...
7	Ramai e calderai { a)	16	...	8	...	2	...	1	...	1	...	5	...	6	...	3	...
8	Lattonieri e stagnari { a)	12	...	23	...	3	...	8	...	3	...	7	...	3	...	5	...
	TOTALE	423	...	698	...	57	...	271	...	49	...	198	...	96	...	166	...
		(1)										(17)					
	XI. — Macchine ed arnesi diversi.																
1	Fabbricanti di macchine e meccanici { a)	5	...	1	3	8	...	2	...	1	...
4	Fabbricanti di forbici e coltelli { a)	6	...	3	1	2	...	2
5	Fabbricanti di pesi e misure a)	1	...	4
6	Macchinisti	10	...	3	...	10	...	5	...	3	4	...	17	...
7	Fuochisti	11	...	13	2	...	1	2	...	8	...
	TOTALE	117	...	79	...	12	...	33	...	6	...	22	...	21	...	35	...
		(2)		(7)				(11)						(19)			
	XII. — Strumenti di precisione e di musica.																
1	Ottici a)	1	1
3	Fabbricanti di strumenti di chirurgia a)	2	...	3
6	Orologiai { a)	13	1	12	...	1	...	2	...	1	...	8	...	4	...	4	...
	TOTALE	33	1	24	...	4	...	11	...	2	...	12	...	9	...	4	...
		(3)		(8)		(10)		(12)				(18)					
	XIII. — Carta.																
5	Legatori di libri e rigatori di carta { a)	10	...	1	1	1	...	2	...	1	...
	TOTALE	29	...	8	3	...	2	...	1	...	5	...	27	...
		(4)		(9)												(20)	
	XIV. — Tipografia e litografia.																
1	Tipografi { a)	10	...	2	...	1	...	1	...	2	...	2	...	1	...	1	...
	TOTALE	84	1	8	...	5	4	...	38	...	5	...	3	...
		(5)															

(1) Compresi 29 fonditori di ghisa, 6 a) e 23 b) e 9 fonditori di ottone, bronzo, ecc. a). — (2) Compresi 7 fabbricanti di pesi e misure 3 a) e 5 b). — (6) Compresi 4 calafati. — (7) Compresi 2 fabbricanti di pesi e misure b). — (8) Compreso 1 fabbricante di strumenti di chirurgia di aratri a). — (12) Compreso 1 fabbricante di strumenti musicali b). — (13) 4 calafati. — (14) 1 fabbricante di attrezzi da bastimento 4 fabbricanti di organi e pianoforti, 1 a) e 3 b). — (19) Compreso 1 fabbricante di macchine. — (20) Compresi 22 fabbricanti di carta e ca di organi e pianoforti a). — (24) Compresi 3 fabbricanti di carte da giuoco, 2 a) e 1 b). — (25) Compresi 4 fonditori di ottone e bronzo e 3 di strumenti musicali, 2 a) e 1 b).

(esclusi i bambini fino ad otto anni compiuti).

Professioni per Circondari.

CIRCONDARI DELLA PROVINCIA DI POTENZA														RAVENNA				Numero d'ordine		
LAGONEGRO				MATERA				MELFI				POTENZA				FAENZA				
Capoluogo		Altri Comuni		Capoluogo		Altri Comuni		Capoluogo		Altri Comuni		Capoluogo		Altri Comuni		Capoluogo			Altri Comuni	
M.	F.	M.	F.	M.	F.	M.	F.	M.	F.	M.	F.	M.	F.	M.	F.	M.	F.		M.	F.
...	1
...	...	4	...	13	...	14	...	2	...	18	...	4	...	20	...	4	...	5	...	1
...	...	19	40	25	...	7	...	61	...	1	...	2	...	3
...	...	4	...	1	...	1	...	4	1	33	5	5	...	1	...	1	...	3
...	...	8	1	12	...	2	...	2	...	1	1	16	3	2	...	1
...	...	35	1	26	...	57	...	8	1	77	6	11	...	102	3	8	...	9
...	...	1	1	14	...	1	2
2	...	72	...	8	...	60	...	24	...	103	...	6	...	169	...	60	...	50	...	5
9	...	363	...	35	...	300	1	17	...	327	...	66	...	559	...	149	...	90	...	6
...	1	...	4	7	...	4	2	...	4	...	6
...	25	...	8	6	...	1	...	17	...	6	...	7
5	...	114	...	2	...	6	...	2	...	11	...	3	...	18	...	3	...	2	...	8
14	...	322	1	7	...	36	...	3	...	27	...	4	...	84	...	10	...	4
...	...	7	...	1	2	...	3	...	1	2
...	6	...	10	...	1	...	5	...	2	...	6	...	13	...	4
30	...	879	1	85	...	425	1	49	...	483	...	110 (25)	...	838	...	254	...	162
...	1	4	...	1	...	1
1	...	2	...	1	...	11	2	...	2	...	2	...	1	...	4
...	...	4	3	3	...	6	5
...	...	7	20	16	...	1	...	2	...	6
...	...	1	1	...	7
4	3	...	2	...	4	...	2
...	...	6	40	2	1	...	1	...	14	2
5	...	20	...	1	...	74	2	5	...	5	...	39	2	15	...	5
...	...	1	1
...	1	3
1	...	4	...	1	...	1	...	3	...	3	...	4	...	1	...	8	...	1	...	6
1	...	12	...	3	...	10	...	2	...	4	...	3	...	8	...	5	1	1
2	...	18 (22)	...	4	...	11	...	6 (23)	...	7	...	7	...	10 (27)	...	18 (28)	1	2
...	1	...	1	...	1	...	4	...	2	...	1	1	...	5
1	...	5	...	2	...	4	3	...	5	...	4
1	...	5	...	3	...	5	...	1	...	10 (24)	...	7	...	5	1
1	1	2	...	1	...	2	4	1
3	2	6	1	34 (26)	...	1	...	19

(3) Compresi 1 ottico b) e 4 fabbricanti di strumenti di chirurgia b). — (4) Compresi 1 fabbricante di carta a) e 2 scatolai b). — (5) Compresi 8 litografi, (9) Compresi 1 fabbricante di carta da parati b) e 2 scatolai a). — (10) Compreso 1 fabbricante di strumenti musicali a). — (11) Compreso 1 fabbricante (15) Compresi 5 calafati. — (16) 1 fabbricante di attrezzi da bastimento a). — (17) Compresi 10 fonditori di ghisa, 1 a) e 9 b). — (18) Compresi 1 a) e 21 b). — (21) 22 fabbricanti di carta e cartone b). — (22) Compreso 1 fabbricante di organi e pianoforti a). — (23) Compreso 1 fabbricante (26) Compreso 1 litografo a) — (27) Compreso 1 fabbricante di organi e pianoforti b). — (28) Compreso 1 fabbricante di strumenti di fisica a)

Censimento 1881.

Numero d'ordine	PROFESSIONI O CONDIZIONI	CIRCONDARI DELLA PROVINCIA DI PISA								CIRCONDARI DELLA PROVINCIA DI PORTO MAURIZIO							
		PISA				VOLTERRA				PORTO MAURIZIO				SAN REMO			
		Capoluogo		Altri Comuni		Capoluogo		Altri Comuni		Capoluogo		Altri Comuni		Capoluogo		Altri Comuni	
		M.	F.	M.	F.	M.	F.	M.	F.	M.	F.	M.	F.	M.	F.	M.	F.
		XV. — Prodotti chimici.															
1	Fabbricanti di prodotti chimici per la medicina	1	
11	Fabbricanti di concimi	4	2	...	1	...	1		
13	Fabbricanti di cera lavorata	2	...	3	...	1	2	1	1		
14	Fabbricanti di fiammiferi	2	1	1	2	1		
17	Fabbricanti di sapone e di candele di sego e steariche	2	...	6	1	6	...	6	3	3	...		
	TOTALE	22	2	52	12	1	1	16	...	16	...	32	1	12	3	15	
		(1)		(3)				(6)						(8)		(10)	
XVI. — Oggetti di lusso.																	
1	Battiloro, argentieri, traflatori d'oro e d'argento	1		
2	Orefici e gioiellieri	9	...	4	3	1	3		
3	Fabbricanti di oggetti di corallo, ecc.	11	2	176	1	...	2	1		
10	Fabbricanti di figurine di alabastro e di gesso	9	9	1		
11	Nego. di uccelli vivi ed imbalsamati	1	1	5		
12	Negozianti di piante e fiori freschi	1	2	2	1		
	TOTALE	77	11	20	176	20	54	...	2	4	...	5	8	15	3		
				(4)										(9)			
	TOTALE della II Categoria	6403	5278	10447	13438	960	266	2426	566	764	567	2697	1088	1663	698	2636	
																950	

CATEGORIA III. — ALLOGGIO, TOELETTA

I. — Alberghi e quartieri mobiliati.																
1	Albergatori e locandieri	23	12	29	4	3	7	12	2	1	2	12	6	27	11	24
2	Affittacamere	9	36	...	2	3	5	2	14	...
II. — Toeletta ed igiene della persona.																
2	Barbieri, parrucchieri e pettinatrici	66	3	48	...	11	...	7	...	6	...	21	...	17	...	18
3	Lavandai e lavandaie	2	24	47	210	4	15	17	17	1	42	1	139	...	97	70
4	Stiratrici	100	...	34	...	7	...	6	...	6	...	4	...	94	22
	TOTALE	184	128	137	252	22	22	41	23	14	48	30	145	32	191	42
		(2)			(5)			(7)								93
	TOTALE della III Categoria	216	176	166	258	25	29	53	28	15	50	42	156	61	216	66
																111

I. — Credito, cambio di monete, spedizioni e commissioni.

CATEGORIA IV. —

1	Stabilimenti di credito e banchieri privati	1	2	...	8	1	...
2	Agenti di cambio	3	1	1	2	...	1

(1) Compreso 1 macinatore di cortecce b). — (2) Compresi 6 conduttori di bagni, 3 a) e 3 b). — (3) Compresi 2 fabbricanti di colori e vernici a). 11 fabbricanti di prodotti chimici per l'industria b), 1 di colori e vernici b) e 1 d'inchiostro b). — (7) Compresi 2 conduttori di bagni, 1 a) e 1 b). canti di giocattoli, 4 a) e 1 b). — (10) Compreso 1 macinatore di cortecce a). — (11) Compreso 1 smaltatore a). — (12) Compresi 2 fabbricanti e vernici b). — (14) Compreso 1 fabbricante d'inchiostro a). — (15) Compresi 2 fabbricanti d'inchiostro b).

(esclusi i bambini fino ad otto anni compiuti).

Professioni per Circondari.

CIRCONDARI DELLA PROVINCIA DI POTENZA																RAVENNA				Numero d'ordine
LAGONEGRO				MATERA				MELFI				POTENZA				FAENZA				
Capoluogo		Altri Comuni		Capoluogo		Altri Comuni		Capoluogo		Altri Comuni		Capoluogo		Altri Comuni		Capoluogo		Altri Comuni		
M.	F.	M.	F.	M.	F.	M.	F.	M.	F.	M.	F.	M.	F.	M.	F.	M.	F.	M.	F.	
...	3	2	1
...	33	23	3
...	8	...	4	11
...	2
...	1	1	13
...	1	1	...	3
...	...	1	1	14
...	...	11	1
...	2	...	1	...	1	...	17
...	4
...	...	12	36	23	7	(12) ⁵	...	(13) ²¹	...	(14) ⁸	(15) ³	...
...	...	3	1	...	1	1
...	...	51	1	2	...	2
2	...	12	...	4	...	13	...	3	...	16	...	5	...	21	...	8	...	1	...	2
3	...	45	...	15	...	36	...	1	...	3	...	3	...	37	...	16	3
...
...	...	1	1	10
...	...	4	...	1	...	5	11
...
...	1	12
5	...	116	...	20	...	55	...	4	...	20 (11)	...	8	...	61	...	29	...	1
340	994	6513	16663	1121	3636	5350	3238	826	383	5092	6067	1559	465	7124	9436	3922	4243	2871	1663	...

ED IGIENE DELLA PERSONA.

5	2	12	14	8	4	10	3	10	6	15	5	11	6	5	3	6	1	1
...	4	9	...	1	2	...	1	2
2	...	10	...	11	...	36	...	19	3	62	10	16	...	44	3	34	1	21	...	2
2	...	64	...	31	3	120	14	14	...	88	...	47	13	157	11	57	14	22	...	10
...	7	2	81	...	26	...	127	...	74	...	166	...	157	...	133	10	167	...	90	3
...	2	...	5	...	1	...	3	...	1	...	24	...	40	...	7	...	23	...	14	4
4	9	75	86	42	30	156	144	33	78	150	200	63	210	201	154	101	205	43	114	...
9	11	88	100	50	34	166	147	33	78	164	215	78	216	212	160	106	210	49	116	...

COMMERCIO.

...	1	...	1	2	1
...	...	1	1	...	3	...	11	12
...	1	...	2

— (4) Compresi 1 fabbricante di oggetti di corallo a), 1 smaltatore a) e 1 coronaro a). — (5) Compresi 7 conduttori di bagni b). — (6) Compresi — (8) Compresi 4 fabbricanti di profumerie, 3 a) e 1 b). — (9) Compresi 2 fabbricanti di oggetti di corallo a), 2 mosaicisti, 1 a) e 1 b) e 5 fabbricanti di prodotti chimici per l'industria, 1 a) e 1 b). — (13) Compresi 1 macinatore di cortecce b), 1 raffinatore di zolfo a) e 1 fabbricante di colori

(esclusi i bambini fino ad otto anni compiuti).

Professioni per Circondari.

CIRCONDARI DELLA PROVINCIA DI POTENZA														RAVENNA				Numero d'ordine			
LAGONEGRO				MATERA				MELFI				POTENZA				FAENZA					
Capoluogo		Altri Comuni		Capoluogo		Altri Comuni		Capoluogo		Altri Comuni		Capoluogo		Altri Comuni		Capoluogo			Altri Comuni		
M.	F.	M.	F.	M.	F.	M.	F.	M.	F.	M.	F.	M.	F.	M.	F.	M.	F.		M.	F.	
...	...	1	...	10	...	15	1	13	1	75	10	5	...	14	...	90	...	54	...	3	
1	...	1	3	2	...	1	...	1	...	4	
...	1	...	1	...	1	...	6	...	3	...	4	...	4	5	
...	...	6	4	2	6	
...	3	...	5	...	2	...	9	7	
...	...	1	1	4	...	1	...	8	
...	...	1	1	...	2	...	2	...	1	9	
...	...	3	...	1	...	8	2	...	2	...	2	...	17	...	8	...	10	
...	...	26	29	...	4	...	8	1	15	...	15	...	15	...	1	...	11	
...	...	8	...	1	...	13	...	6	...	3	...	33	...	16	...	15	...	3	...	12	
...	2	2	...	12	
1	...	48	...	13	...	69	1	26	1	105	11	80	...	57	...	172	...	71	
...	...	2	4	...	2	...	7	...	3	1	
...	2	
1	1	3	6	...	1	1	8	1	5	...	5	...	10	...	19	2	2	
...	...	1	...	3	...	15	6	1	2	...	8	2	4	...	8	2	...	
...	2	1	...	3	
3	...	26	10	...	3	...	5	9	...	6	...	16	...	4	
...	...	3	33	31	25	
...	...	9	...	2	...	3	...	5	...	9	2	7	...	7	...	23	3	7	...	6	
...	...	17	...	8	...	4	1	1	...	1	...	4	...	28	...	4	
1	...	7	...	7	...	11	...	5	1	36	3	7	1	16	3	7	5	9	1	7	
2	...	12	6	17	5	2	...	2	1	17	15	11	8	9	8	...	
1	8	
...	...	5	1	...	1	2	...	1	...	9	
12	2	26	...	4	...	42	5	7	...	66	2	29	1	92	7	31	18	2	6	10	
6	...	27	...	9	...	65	...	1	...	32	1	8	1	104	20	...	12	...	3	...	
...	5	...	5	...	3	...	3	2	11	
...	1	...	1	...	3	
3	...	16	...	3	...	11	...	3	1	22	2	6	1	10	...	4	...	7	...	12	
2	...	2	...	6	...	14	1	5	...	1	...	20	...	1	
...	...	2	30	3	2	3	6	...	13	
5	...	1	1	5	...	8	3	...	1	...	1	9	...	14	
...	1	...	3	
...	...	1	1	
...	4	1	1	...	1	2	...	15
1	...	3	1	1	...	7	1	3	...	6	...	8	2	16	
...	2	1	2
...	...	26	2	1	...	4	...	12	...	13	2	3	1	32	3	9	9	3	...	17	
...	1	30	3	8	...	4	...	3	2	3	3	38	6	4	3	2	4
...	2	...	1	1	...	18
...	...	7	...	3	...	1	2	...	5	...	8	...	7	19
...	...	1	2	4	...	1
...	1	...	3	6	24
...	1	...	1	6

Censimento 1881.

TAV. I. — POPOLAZIONE CLASSIFICATA PER PROFESSIONI

Numero d'ordine	PROFESSIONI O CONDIZIONI	CIRCONDARI DELLA PROVINCIA DI PISA								CIRCONDARI DELLA PROVINCIA DI PORTO MAURIZIO							
		PISA				VOLTERRA				PORTO MAURIZIO				SAN REMO			
		Capoluogo		Altri Comuni		Capoluogo		Altri Comuni		Capoluogo		Altri Comuni		Capoluogo		Altri Comuni	
		M.	F.	M.	F.	M.	F.	M.	F.	M.	F.	M.	F.	M.	F.	M.	F.
25	Negozianti di carta e cartolai.	10	1	2	...	1	1	
	{ a)																
	{ b)	6	...	6	
26	Negozianti di oggetti di antichità.	2	...	1	...	1	4	
	{ a)																
28	Negozianti di stracci e d'ossa.	2	...	1	3	...	1	1	...	
	{ a)																
	{ b)	1	...	1	3	2	1	
29	Rigattieri	13	8	1	1	
31	Negozianti di formaggi e di burro	1	1	
33	Negozianti di generi diversi	1	...	3	1	...	1	10	2	2	1	22	25	2	1	5	
	TOTALE	445	65	565	101	119	16	166	30	60	48	195	110	110	138	63	
	TOTALE della IV Categoria	851	79	905	104	136	16	221	31	165	53	270	115	208	61	200	

I. Trasporti per vie ferrate ed ordinarie. Poste, telegrafi e telefoni.

CATEGORIA V. —

1	Impiegati al servizio delle ferrovie	557	2	135	1	16	...	109	2	19	...	30	1	38	7	116	...
2	Cantoni ferroviari.	10	...	164	5	1	...	81	...	8	1	19	5	14	...	61	11
3	Portalettere e guarda-fili telegrafici.	19	...	56	14	7	...	15	3	6	...	13	...	7	...	19	...
5	Impiegati al servizio delle diligenze.	1
6	Affitta carrozze, cavalli ed asini	1
7	Cocchieri di vetture pubbliche.	202	...	207	...	12	...	45	...	17	...	24	...	63	...	36	...
8	Carrettieri e mulattieri	215	...	1191	1	30	...	278	...	25	...	142	...	77	...	226	...
9	Stallieri.	79	...	58	1	13	...	31	...	2	...	5	...	6	...	1	...
	TOTALE	1083	2	1811	22	79	...	559	5	77	1	233	6	206	7	459	11
	II. — Navigazione.																
1	Proprietari di navi e armatori	12	...	5	...	10	...	5	...
3	Capitani ed uffic. di marina mercantile.	2	...	7	5	...	56	...	59	...	27	...	18	...
4	Piloti e marinai.	2	...	27	46	...	225	...	307	...	117	...	159	...
5	Barcaioli e conduttori di zattere.	96	...	292	1	...	10	...	2	...	1
6	Custodi d'argini e navalestri	4	...	22	3
	TOTALE	112	...	348	55	...	303	...	373	...	155	...	182	...
	TOTALE della V Categoria	1195	2	2159	22	79	...	614	5	380	1	606	6	361	7	641	11

CATEGORIA VI. — CAPITALISTI

1	Capitalisti, benestanti, ecc.	656	799	2108	1680	81	137	706	579	121	192	961	1478	694	1195	1331	2013
2	Pensionati	319	260	134	35	31	46	40	22	20	10	85	32	48	13	94	16
	TOTALE della VI Categoria	975	1059	2242	1715	112	183	746	601	141	202	1046	1510	742	1208	1425	2029

CATEGORIA VII. — IMPIEGATI PRIVATI E

1	Intendenti ed esattori privati	345	...	83	1	8	...	31	...	22	...	13	...	42	2	34	...
2	Scritturali, copisti.	174	3	90	...	27	...	26	...	1	...	1	...	15	...	13	...
3	Governanti e damigelle di compagnia	16	...	23	...	1	...	6	4	...	22	...	5	...

(1) Compresi 8 proprietari di barche. — (2) Compresi 15 negozianti di cavalli, 1 a) e 14 b), 2 di zolfo e 3 di bozzoli e seme bachi. — (3) Compreso 1 negoziante di bozzoli e seme bachi. — (6) Compresi 3 negozianti di cavalli, 1 a) e 2 b).

(esclusi i bambini fino ad otto anni compiuti).

Professioni per Circondari.

CIRCONDARI DELLA PROVINCIA DI POTENZA																RAVENNA				Numero d'ordine
LAGONEGRO				MATERA				MELFI				POTENZA				FAENZA				
Capoluogo		Altri Comuni		Capoluogo		Altri Comuni		Capoluogo		Altri Comuni		Capoluogo		Altri Comuni		Capoluogo		Altri Comuni		
M.	F.	M.	F.	M.	F.	M.	F.	M.	F.	M.	F.	M.	F.	M.	F.	M.	F.	M.	F.	
...	...	1	1	1	1
...	1	25
...	1	...	26
...	...	2	1	20	4	4	2	2	1	11	...	28
...	3	19	5	2	1	2	1	29
...	...	1	...	1	1	2	5	...	1	...	4	6	31	
...	...	5	1	2	1	2	...	2	331	
...	...	22	10	13	...	33	10	5	...	22	3	5	1	47	5	16	4	12	133	
37	4	258	22	60	...	292 (6)	24	56	5	311	32	117	17	517	73	181	73	163	38	
38	4	306	22	73	...	361	25	82	6	416	43	197	17	574	73	353	73	234	38	

TRASPORTI.

...	...	4	55	5	...	30	...	53	1	23	...	53	...	1
...	...	10	...	7	...	128	3	1	...	23	...	8	...	93	...	18	1	13	3	2
8	...	37	...	1	...	29	...	5	...	32	...	13	...	46	1	4	...	10	...	3
...	...	5	1	...	2	7	...	2	5
...	1	...	2	2	2	6
4	...	49	...	15	...	192	...	17	...	107	...	39	...	109	...	75	...	86	...	7
32	...	626	1	82	...	501	...	70	...	511	...	214	...	880	...	61	...	242	2	8
1	...	2	...	5	...	24	...	5	4	...	5	1	30	...	9	...	9
45	...	733	1	111	...	932	3	100	...	678	...	317	...	1188	3	213	1	418	5	...
...	1
...	3
...	...	66	4
...	...	2	5
...	1	4	...	3	...	6
...	...	68	1	4	...	3
45	...	801	1	111	...	933	3	100	...	678	...	317	...	1188	3	217	1	421	5	...

E PENSIONATI. — GRUPPO UNICO.

78	185	2395	4920	129	462	2921	2993	106	642	2885	1805	131	567	3329	4515	325	441	376	385	1
4	...	59	18	7	2	101	44	3	...	7	3	35	22	62	16	92	165	47	81	2
82	185	2454	4938	136	464	3022	3037	109	642	2892	1808	166	589	3391	4531	417	606	423	466	...

PERSONALE DI SERVIZIO. — GRUPPO UNICO.

5	...	10	...	4	...	44	1	8	...	39	...	33	...	26	...	86	...	20	3	1
7	...	5	...	10	...	37	...	35	...	2	...	44	...	11	...	27	...	6	...	2
...	12	2	2	...	1	...	4	...	1	...	5	...	7	3

Compresi 1 negoziante di cavalli a) e 1 di stampe e quadri b). — (4) Compresi 2 negozianti di oggetti d'antichità b) e 1 di bozzoli e seme bachi. —

Censimento 1881.

TAV. I. — POPOLAZIONE CLASSIFICATA PER PROFESSIONI

Numero d'ordine	PROFESSIONI O CONDIZIONI	CIRCONDARI DELLA PROVINCIA DI PISA								CIRCONDARI DELLA PROVINCIA DI PORTO MAURIZIO							
		PISA				VOLTERRA				PORTO MAURIZIO				SAN REMO			
		Capoluogo		Altri Comuni		Capoluogo		Altri Comuni		Capoluogo		Altri Comuni		Capoluogo		Altri Comuni	
		M.	F.	M.	F.	M.	F.	M.	F.	M.	F.	M.	F.	M.	F.	M.	F.
4	Nutrici	44	...	20	...	7	...	7	...	1	...	5	...	8	...	13
5	Cuochi, credenzieri e dispensieri	146	53	40	17	17	1	16	4	2	4	8	3	92	46	23	11
6	Servitori, domestici, portinai e fantesche	349	1508	594	1088	42	192	61	449	12	281	124	783	144	482	106	589
7	Guardaboschi privati	1	...	24	...	5	...	14	1
8	Guardie campestri private	10	...	213	...	6	...	53
10	Camerieri di trattoria, birreria e caffè	247	109	93	63	9	4	59	29	22	17	37	27	110	104	55	52
12	Bigliardieri, biscazzieri	16	1	1	...	1	...	3
	TOTALE della VII Categoria	1290 (1)	1734	1138	1212	115	205	263	495	59	303	183	822	404	664	231	670

CATEGORIA VIII. — DIFESA

1	Esercito (ufficiali, soldati e veterani)	975 (2)	...	121	...	122	...	97	...	24	...	234	...	54	...	111	...
---	--	------------	-----	-----	-----	-----	-----	----	-----	----	-----	-----	-----	----	-----	-----	-----

CATEGORIA IX. — AMMINISTRAZIONE

1	Impiegati governativi	417	1	106	3	50	...	67	1	98	...	100	1	86	...	96	2
2	Impiegati provinciali	15	...	4	...	1	...	2	1	...
3	Impiegati comunali	153	...	90	...	8	1	46	...	19	...	67	2	21	...	51	...
5	Impiegati di corpi morali	8	1	2	...	1	...	1	...	3
6	Guardie e visitatrici doganali	25	...	36	...	17	...	68	...	10	...	27	...	16	...	154	4
7	Guardie e visitatrici daziarie	24	...	3	1	...	5	...	3	...	14
8	Guardie municipali	22	...	30	...	5	4	...	4	...	10	...	3	...
9	Guardie campestri (escluse le private)	3	5	8	...
10	Guardie di pubblica sicurezza	25	...	2	2	...	6	5	...	7	...
11	Guardie carcerarie	2	...	7	...	37	...	65	44	...	7	...	1	...
12	Guardie forestali (escluse le private)	17	...	6	...	9	11	...	3	...	13	...
14	Inservienti governativi	4	2	8	...	2
15	Inservienti provinciali e comunali	7	1	52	4	10	...	32	...	5	1	33	2	11	1	23	...
16	Inservienti di corpi morali	16	3	2
	TOTALE della IX Categoria	718	6	350	7	140	1	293	1	157 (4)	1	299	5	174 (5)	1	357	6

CATEGORIA X.

I. — Culto cattolico.

1	Sacerdoti	171	...	353	...	47	...	74	...	25	...	253	...	65	...	236	...
2	Chierici	46	...	7	...	4	...	1	3	...
3	Monaci, laici, suore e converse	28	121	7	40	2	14	3	...	29	18	20	4	90	2	67	...
4	Sagrestani	15	...	11	...	2	...	3	...	2	...	16	1	6	...	8	...
	TOTALE della X Categoria	264 (3)	121	378	40	55	14	81	...	27	29	287	21	79 (6)	90 (7)	255	67

CATEGORIA XI. — GIURISPRU

1	Avvocati	68	...	17	...	8	...	7	...	19	...	35	...	41	...	21	...
2	Procuratori	5	...	1	3	...	2	...	4	...	7	...	2	...
3	Notai	16	...	52	...	2	...	8	...	4	...	17	...	5	...	25	...
	TOTALE della XI Categoria	89	...	70	...	10	...	18	...	25	...	56	...	53	...	48	...

(1) Compresi 2 ciceroni. — (2) Compresi 6 della marina da guerra. — (3) Compresi 3 di altro culto cristiano e 1 rabbino. — (4) Compreso cristiano. — (5) Compresi 20 pompieri. — (6) Compreso 1 della marina da guerra.

(esclusi i bambini fino ad otto anni compiuti).

Professioni per Circondari.

CIRCONDARI DELLA PROVINCIA DI POTENZA														RAVENNA						Numero d'ordine
LAGONEGRO				MATERA				MELFI				POTENZA				FAENZA				
Capoluogo		Altri Comuni		Capoluogo		Altri Comuni		Capoluogo		Altri Comuni		Capoluogo		Altri Comuni		Capoluogo		Altri Comuni		
M.	F.	M.	F.	M.	F.	M.	F.	M.	F.	M.	F.	M.	F.	M.	F.	M.	F.	M.	F.	
...	1	...	44	...	8	...	34	...	2	...	15	...	24	...	31	...	5	...	6	4
...	...	18	2	10	...	20	...	6	...	16	...	18	2	19	2	52	5	10	1	5
1	44	159	1109	42	212	141	1030	11	162	327	789	77	462	236	1328	123	653	214	478	6
...	...	18	...	2	...	32	...	4	1	...	67	7
2	...	113	...	41	...	139	...	35	...	275	...	24	...	423	5	1	...	1	...	8
4	7	54	26	25	12	109	55	18	7	88	37	51	31	90	74	131	23	42	21	10
...	...	1	5	12
19	52	378	1193	134	232	522	1120	119	173	747	842	253	523	872	1441	420	691	293	516	

DEL PAESE. — GRUPPO UNICO.

67	...	94	...	72	...	87	...	69	...	31	...	345	...	155	...	325	...	49	...	1
----	-----	----	-----	----	-----	----	-----	----	-----	----	-----	-----	-----	-----	-----	-----	-----	----	-----	---

CIVILE (ESCLUSO L'INSEGNAMENTO) — GRUPPO UNICO.

35	..	112	1	40	...	97	...	58	...	83	...	251	...	175	1	32	...	25	...	1
...	...	3	1	7	...	1	...	1	...	7	...	19	...	1	...	3	...	1	...	2
4	...	72	...	12	...	60	...	6	...	63	...	13	...	88	...	61	...	50	...	3
...	...	2	...	1	1	2	1	2	..	10	2	10	...	8	3	5
9	...	23	...	5	...	16	10	...	14	4	6
1	...	1	...	6	10	...	7	...	29	...	6	...	27	7
...	...	7	...	5	...	18	...	4	...	10	...	6	...	19	...	8	...	6	...	8
...	...	30	...	1	6	...	29	...	4	...	9	...	4	...	1	...	9
...	2	...	41	14	...	2	...	23	...	1	...	10
5	...	9	...	5	6	...	6	...	22	1	12	...	4	...	3	...	11
1	...	32	...	4	...	7	...	3	...	16	...	10	...	33	12
4	...	31	29	...	19	...	2	...	4	14
2	...	60	3	14	...	72	7	13	2	63	1	13	2	91	...	12	5	17	...	15
...	2	...	1	4	16
61	...	382	5	104	1	335	7	107	2	323	2	416	3	448	3	196	5	112	3	

— CULTO.

24	...	367	...	60	...	278	...	32	...	281	...	94	...	428	...	181	...	187	...	1
...	...	7	...	1	...	4	3	...	5	...	8	...	2
8	...	16	56	6	105	22	52	17	81	...	1	18	40	20	49	6	8	3
3	...	20	...	1	...	16	...	6	...	22	...	2	...	35	1	21	2	13	...	4
35	...	410	56	68	105	320	52	38	...	320	81	96	1	484	41	227	51	214	8	

DENZA. — GRUPPO UNICO.

14	...	115	...	32	...	64	...	16	...	82	...	79	...	118	...	9	...	2	...	1
...	...	2	...	1	...	20	8	3	...	3	...	2
2	...	42	...	3	...	41	...	1	...	37	...	5	...	59	...	6	...	7	...	3
16	...	159	...	36	...	125	...	17	...	119	...	92	...	177	...	18	...	12	...	

1 impiegato consolare. — (5) Compreso 1 impiegato consolare — (6) Compresi 4 di altro culto cristiano. — (7) Compresi 6 di altro culto

Censimento 1881.

TAV. I. — POPOLAZIONE CLASSIFICATA PER PROFESSIONI

Numero d'ordine	PROFESSIONI O CONDIZIONI		CIRCONDARI DELLA PROVINCIA DI PISA								CIRCONDARI DELLA PROVINCIA DI PORTO MAURIZIO							
			PISA				VOLTERRA				PORTO MAURIZIO				SAN REMO			
			Capoluogo		Altri Comuni		Capoluogo		Altri Comuni		Capoluogo		Altri Comuni		Capoluogo		Altri Comuni	
			M.	F.	M.	F.	M.	F.	M.	F.	M.	F.	M.	F.	M.	F.	M.	F.

CATEGORIA XII. — PROFESSIONI

1	Medici e chirurghi	77	...	90	...	7	...	28	...	11	...	37	...	35	...	33	...
2	Farmacisti	27	2	17	...	2	...	7	...	2	...	11	...	4	...	10	...
	} padroni	23	...	4	...	6	...	2	...	7	...	10	...	5	...
	} commessi
3	Veterinari	24	...	50	...	2	...	12	...	1	...	7	...	1	...	2	...
4	Dentisti	3	1	...	3
5	Flebotomi	2
7	Levatrici	25	...	53	...	3	...	21	...	3	...	14	...	5	...	13
8	Infermieri	49	59	5	3	6	5	6	4	5	3	6	23	2	10
	TOTALE della XII Categoria. . .	182	86	181	54	20	6	59	26	22	7	70	17	59	28	52	23
		(1)		(4)	(4)												

CATEGORIA XIII. — ISTRUZIONE ED EDUCAZIONE

1	Professori, direttori e maestri	148	108	141	179	29	27	24	57	29	34	128	132	48	39	61	96
2	Istitutori e prefetti di camerata	7	...	1	1	1	...	1	9	...	1
	TOTALE della XIII Categoria. . .	148	115	141	180	29	27	24	58	29	34	129	132	49	48	61	97

CATEGORIA XIV. — BELLE ARTI

I. — Arti figurative.		CATEGORIA XIV. — BELLE ARTI															
1	Pittori, scenografi e miniatori	2	1	1	...	1	1	...	29	...	17	...
2	Scultori e modellatori	52	...	4	...	10	6	...	4	...
3	Disegnatori	2	...	2	1	1
4	Incisori	4	1	1	1	...
6	Fotografi	9	2	3	7	1	1	...
	TOTALE	69	3	8	...	11	...	2	...	4	...	2	...	43	1	23	...
														(7)			
II. — Musica, drammatica, ginnastica.																	
2	Maestri di musica, di canto, suonatori, ecc.	43	4	29	1	6	...	10	...	3	...	5	...	41	4	23	2
3	Cantanti e coristi	6	10	...	1	8	6	8	19
5	Artisti drammatici	1	...	6	3	10	9
6	Artisti teatrali in genere	1	...	2	1
7	Burattinai	10	4
8	Maestri d'arme, di ballo, di ginnastica .	20	...	5	2	1	...	2	...	1	...	1	...	2
	TOTALE	83	19	40	9	7	...	12	...	13	6	6	...	53	23	33	11
		(2)								(6)				(8)			
	TOTALE della XIV Categoria . . .	152	22	48	9	18	...	14	...	17	6	8	1	96	24	56	11

CATEGORIA XV. — LETTERE

I. — Lettere.		CATEGORIA XV. — LETTERE															
1	Letterati, pubblicisti	8	...	3	1	...	2	...	1	...	11	...	2	...
		(3)		(5)										(9)			
II. — Scienze applicate.																	
1	Ingegneri	49	...	32	...	3	...	12	11	...	16	...	14	...
2	Architetti	5	...	1	1	...	1	...
3	Agronomi ed agrimensori	27	...	31	...	3	...	5	5	...	8	...	5	...
	TOTALE	81	...	64	...	6	...	17	16	...	25	...	20	...
	TOTALE della XV Categoria . . .	89	...	67	...	6	...	18	...	2	...	17	...	36	...	22	...

(1) Compresi 2 callisti. — (2) Compresi 1 impresario teatrale, 1 coreografo e 1 attrezzista da teatro. — (3) Compreso 1 traduttore ed interprete. — (4) Compreso 1 coreografo. — (5) Compreso 1 interprete. — (6) Compresi 2 semplicisti. — (7) Compresi 2 impresari teatrali e 3 attrezzisti da teatro. — (8) Compreso 1 coreografo. — (9) Compreso 1 interprete. — (10) Compresi 2 semplicisti. — (11) Compresi 2 impresari teatrali e 3 attrezzisti da teatro.

(esclusi i bambini fino ad otto anni compiuti).

Professioni per Circondari.

CIRCONDARI DELLA PROVINCIA DI POTENZA														RAVENNA				Numero d'ordine		
LAGONEGRO				MATERA				MELFI				POTENZA				FAENZA				
Capoluogo		Altri Comuni		Capoluogo		Altri Comuni		Capoluogo		Altri Comuni		Capoluogo		Altri Comuni		Capoluogo			Altri Comuni	
M.	F.	M.	F.	M.	F.	M.	F.	M.	F.	M.	F.	M.	F.	M.	F.	M.	F.		M.	F.
2	...	92	...	15	...	78	...	7	...	76	...	20	...	112	...	20	...	20	...	1
3	...	25	...	8	...	34	...	10	...	51	...	12	...	45	...	11	...	6	...	2
2	...	42	...	1	...	45	9	...	10	...	56	...	15	...	9	...	3
...	...	8	...	3	...	19	...	2	...	5	...	4	...	12	...	6	...	9	...	4
...	...	1	1	3	...	3	...	1	5
1	...	8	1	3	...	16	2	...	4	...	27	...	10	...	3	...	7
...	2	...	56	...	7	...	38	...	3	...	37	...	6	...	72	...	9	...	15	8
...	2	1	6	1	1	1	1	3	1	...	1	5	7	6	8	8
8	2	178 (10)	59	31	13	193	39	20	3	144	38	56	7	255	73	68	16	53	24	

SANTARIE. — GRUPPO UNICO.

ZIONE PUBBLICA E PRIVATA. — GRUPPO UNICO.

3	8	89	56	19	15	54	70	25	13	49	53	33	35	115	101	57	120	39	73	1
...	5	12	...	1	2	8	1	1	10	...	3	2
3	8	89	56	24	27	54	71	27	13	49	61	34	36	125	101	60	120	39	73	

ARTI E GINNASTICA.

...	...	4	...	14	...	2	...	4	...	20	...	4	...	2	...	9	...	1	...	1
...	...	1	...	1	1	...	1	...	3	10	2
...	1	...	2	...	1	...	1	3
...	1	...	3	...	1	...	1	4
...	...	2	1	2	...	6	...	1	...	4	6
...	...	7	...	15	...	3	...	5	...	25	...	18	...	5	...	25	...	1	...	
3	...	32	...	5	...	19	...	2	...	55	...	6	...	508	2	47	1	11	...	2
...	1	1	3	...	3	9	3
...	15	13	1	1	4	2	5
...	...	4	3	5	1	6
...	1	3	1	7
...	...	1	...	1	...	2	1	...	6	...	2	...	2	8
3	...	37	4	7	...	36	13	2	...	58	1	12	...	517	4	62	19	14	1	
3	...	44	4	22	...	39	13	7	...	83	1	30	...	522	4	87	19	15	1	

SCIENZE APPLICATE.

...	1	1	...	
2	...	12	...	1	...	8	...	2	...	9	...	40	...	17	...	14	...	10	...	1
...	...	2	...	2	3	...	3	...	2	2
...	...	33	...	7	...	69	...	15	...	41	...	18	...	68	...	7	3
2	...	47	...	10	...	77	...	17	...	53	...	61	...	87	...	21	...	10	...	
2	...	47	...	10	...	77	...	17	...	53	...	62	...	87	...	21	...	11	...	

(5) Compreso 1 semplicista. — (5) Compresi 2 traduttori ed interpreti. — (6) Compreso 1 impresario teatrale. — (7) 1 modella per studio artistico. — (11) Compreso 8 ballerine. — (12) Compreso 8 ballerine.

TAV. I. — POPOLAZIONE CLASSIFICATA PER PROFESSIONI

Censimento 1881.

Numero d'ordine	PROFESSIONI O CONDIZIONI	CIRCONDARI DELLA PROVINCIA DI PISA								CIRCONDARI DELLA PROVINCIA DI PORTO MAURIZIO							
		PISA				VOLTERRA				PORTO MAURIZIO				SAN REMO			
		Capoluogo		Altri Comuni		Capoluogo		Altri Comuni		Capoluogo		Altri Comuni		Capoluogo		Altri Comuni	
		M.	F.	M.	F.	M.	F.	M.	F.	M.	F.	M.	F.	M.	F.	M.	F.

CATEGORIA XVI. — PROFESSIONI

1	Suonatori ambulanti.	1	1	...	3	...	4	...
2	Saltimbanchi, ecc.	1	1	...
3	Merciaioli ambulanti.	26	10	84	19	3	...	7	4	6	5	19	72	4	8	8	5
4	Cenciaiuoli e arrotini ambulanti.	9	2	46	3	1	5	2	1	...
6	Calderai girovaghi
7	Espositori di gabinetti meccanici, ecc.	4	...	1	...	1	3	...	3
	TOTALE della XVI Categoria.	42	12	132	22	4	...	8	4	7	5	23	72	15	10	14	5

CATEGORIA XVII. — PERSONALE

1	Facchini e brentatori	373	...	168	...	24	...	33	...	80	...	167	...	47	...	46	...
2	Accenditori di fanali.	12	...	4	...	2	...	1	...	1	...	3	...	3
3	Lustrascarpe	30	...	2	1
4	Acquaiuoli	22	13	3	7
6	Venditori di giornali, fiammiferi, ecc.	45	4	2	1	1	1	...	3	...	1	...
7	Operai senza specificazione d'industria.	21	13	2	...	11	1	1	1	30	20	1
	TOTALE della XVII Categoria.	484	17	200	8	26	...	49	2	81	11	172	1	55	30	67	1

CATEGORIA XVIII. — DETENUTI, PROSTITI

1	Detenuti che non lavorano	10	...	34	3	162	134	4	2	...
2	Condutt. di case di tolleranza e prostitute.	3	66	1	7	...	13
3	Mendicanti	31	32	325	288	23	28	51	49	12	23	55	53	8	4	31	24
	TOTALE della XVIII Categoria.	34	98	335	288	57	31	213	49	12	23	190	64	8	17	33	24

CATEGORIA XIX. — SENZA

1	Allievi delle scuole.	1136	227	1968	933	416	258	411	296	334	221	1484	1078	577	349	849	1239
2	Attendenti alle cure domestiche.	10024	...	25896	...	1827	...	8042	...	968	...	2853	...	2118	...	3333
3	Ricoverati negli ospedali, ecc.	122	76	24	15	8	10	44	22	10	16
	TOTALE della XIX Categoria.	1258	10327	1992	26844	424	2095	411	8338	334	1189	1528	3953	587	2483	849	4572

CATEGORIA XX. — SENZA DETER

1	Al di sotto di 15 anni	1636	1991	4880	5865	180	186	1210	1612	36	55	496	649	108	194	1356	735
2	Al di sopra di 15 anni	1098	597	757	560	27	5	225	151	15	75	75	75	75	25	95	76
	TOTALE della XX Categoria.	2734	2588	5637	6425	207	191	1465	1763	51	130	571	724	183	219	1451	811
	TOTALE GENERALE.	21784	22463	67694	62734	6190	5234	21789	17605	2620	3000	20956	21648	6362	7046	23328	22935

(1) Compresi 3 spazzacamini. — (2) Compresi 2 affissatori. — (3) Compreso 1 affissatore. — (4) Compresi 3 affissatori. — (5) Compresi 7

(esclusi i bambini fino ad otto anni compiuti).

Professioni per Circondari.

CIRCONDARI DELLA PROVINCIA DI POTENZA														RAVENNA				Numero d'ordine		
LAGONEGRO				MATERA				MELFI				POTENZA				FAENZA				
Capoluogo		Altri Comuni		Capoluogo		Altri Comuni		Capoluogo		Altri Comuni		Capoluogo		Altri Comuni		Capoluogo			Altri Comuni	
M.	F.	M.	F.	M.	F.	M.	F.	M.	F.	M.	F.	M.	F.	M.	F.	M.	F.		M.	F.
...	...	2	1	18	...	1	1
...	5	4	2
...	...	14	...	4	3	...	4	2	9	2	8	...	14	7	2	...	3
...	...	4	2	3	3	9	1	1	...	3	...	7	1	1	...	9	...	12	...	4
...	...	3	4	8	3	3	...	13	9	6
...	7
...	...	23	6	7	3	17	4	4	...	8	2	24	7	40	9	24	7	14

GIROVAGHE. — GRUPPO UNICO.

...	...	2	1	18	...	1	1
...	5	4	2
...	...	14	...	4	3	...	4	2	9	2	8	...	14	7	2	...	3
...	...	4	2	3	3	9	1	1	...	3	...	7	1	1	...	9	...	12	...	4
...	...	3	4	8	3	3	...	13	9	6
...	7
...	...	23	6	7	3	17	4	4	...	8	2	24	7	40	9	24	7	14

DI FATICA. — GRUPPO UNICO.

3	...	4	...	41	...	95	...	13	...	51	...	34	...	73	...	128	...	55	...	1
...	2	1	9	...	3	...	2
...	1	1	3
...	3	2	3	25	4
...	9	4	3	...	1	...	4	3	6
1	1	117	20	48	5	5	6	49	126	3	2	296	20	24	...	256	30	7
4	1	124 (4)	23	41	...	161 (5)	9	19	6	100	128	44	27	376 (6)	20	166	3	314	30	...

UTE E MENDICANTI. — GRUPPO UNICO.

39	1	31	6	51	7	5	...	99	8	12	1	8	3	28	1	11	...	1
...	1	...	3	...	20	...	4	...	5	...	23	2	57	...	16	...	21	2
9	11	81	140	20	41	90	177	5	9	39	78	16	15	76	192	68	57	75	82	3
48	13	112	149	71	68	95	181	104	22	51	102	18	72	84	211	96	79	86	82	...

PROFESSIONE — GRUPPO UNICO.

66	39	773	259	323	130	815	322	177	8	523	193	661	703	1809	788	845	819	655	462	1
...	108	...	10202	...	904	2	15339	...	2239	...	6166	...	2015	...	10351	...	6907	...	5902	2
...	42	9	39	1	13	6	7	60	85	12	25	3
66	147	773	10503	323	1034	817	15661	186	2286	524	6372	661	2718	1815	11146	905	7811	667	6389	...

INAZIONE — GRUPPO UNICO.

57	85	2849	3712	353	459	3083	3519	345	459	2304	2482	25	36	3555	4726	384	532	598	833	1
20	4	21	408	55	43	62	1172	26	6	191	1388	9	12	379	324	136	222	344	1181	2
77	89	2870	4120	408	502	3145	4691	371	465	2495	3870	34	48	3934	5050	520	754	942	2014	...
1441	1842	39074	49645	5930	6230	36430	39008	5189	4929	36314	39264	8237	7753	60625	67979	15375	15101	16423	14936	...

ssatori. — (6) Compresi 6 affissatori.

Censimento 1881.

TAV. I. — POPOLAZIONE CLASSIFICATA PER PROFESSIONI

Numero d'ordine	PROFESSIONI O CONDIZIONI	Segue CIRCONDARI DELLA PROVINCIA DI RAVENNA								CIRCONDARI DELLA PROVINCIA DI							
		LUGO				RAVENNA				GERACE				PALME			
		Capoluogo		Altri Comuni		Capoluogo		Altri Comuni		Capoluogo		Altri Comuni		Capoluogo		Altri Comuni	
		M.	F.	M.	F.	M.	F.	M.	F.	M.	F.	M.	F.	M.	F.	M.	F.
I. — Agricoltura.																	
1	Agricoltori che coltivano terreni propri	252	2	421	21	373	43	169	89	81	10	2419	833	143	27	1177	547
2	Agricoltori mezzadri	2046	72	3725	770	3852	636	2183	1408	33	2	202	14	17	...	149	...
3	Agricoltori addetti ai lavori ed annessi	92	4	235	18	180	11	192	105	6	...	173	5	41	1	597	5
4	Fattori, agenti di campagna	39	...	55	...	117	...	51	...	3	...	211	...	8	...	72	...
5	Contadini, bifolchi, ecc. a lavoro fisso	253	20	254	2270	2002	1075	900	388	305	129	3864	3711	578	471	4855	6044
6	Braccianti di camp. a lavoro non fisso	1653	71	2434	1257	550	109	2200	1519	01	1	16910	1319	791	109	12228	4768
	TOTALE	4975	169	9471	4336	7683	1871	5785	3509	492	143	22942	5873	1581	668	20078	11959
II. — Allevamento di animali.																	
1	Mandriani { a)	11	59	...	9	...	140	7
	... { b)	2	...	6	...	78	15	55	...	3	...	622	1	2	...	763	1
2	Pastori { a)	6	...	15	...	21	1	5	...	1	...	96	...	5	...	153	...
	... { b)	1	1	20	0	44	7	10	...	31	...	1000	3	101	1	1255	15
	TOTALE	9	1	41	6	154	23	76	...	38	...	2426	4	117	1	2253	23
III. — Giardinaggio ed orticoltura																	
1	Giardinieri	1	...	2	...	18	0	1	...	0	1	19	3	9	...
2	Ortolani e coltivatori di agrumi	89	5	143	70	171	55	60	24	2	...	73	3	30	20
IV. — Silvicultura.																	
1	Boscaini e taglialegna	10	43	...	1	2	82	149
2	Carbonai (produttori)	3	2	9	28	1	157	25
V. — Pesca e caccia.																	
1	Pescatori di pesce e di frutti di mare	53	...	32	405	...	17	...	4	...
2	Pescatori su laghi e fiumi	28
3	Cacciatori	1	...	2	...	11	...	4	1	2	...
	TOTALE	1	...	30	...	64	...	36	406	...	17	...	6	...
VI. — Minerà.																	
1	Cavatori di materiale da costruzione	4	15	...	36	...
7	Cavatori di allume e salinal	218	36	1
	TOTALE della I Categoria	5078	177	8687	4418	8115	1955	6170	8569	542	143	25994	5884	1731	611	22651	12162

CATEGORIA I. — PRODUZIONE

CATEGORIA II. — PRODUZIONE

I. — Tessuti.																	
1	Scardassatori di lino e canapa	248	1	128	1	84	...	41	3	8	...	6	22	9
2	Filatori e torcitori di lino, canapa e iuta { a)	...	2	...	8	2	...	5	...	51	271
	... { b)	248	...	1308	...	10	...	310	...	250	...	15568	...	2216	...	14586	...
3	Fabbricanti di cordami { a)	23	...	3	...	1	...	2	3	...	1	...	11	...
	... { b)	242	1	4	...	3	...	2	32	3	2	...	15	2
5	Tessitori di lino, canapa e iuta { a)	...	12	...	63	...	82	...	27	...	4	...	11	...	6	...	5
	... { b)	...	107	1	500	...	108	...	153	...	70	...	576	...	71	1	187

(1) 56 cavatori di marmo. — (2) Compreso 1 tenitore di bestia da razza. — (3) Compresi 4 apicoltori.

(esclusi i bambini fino ad otto anni compiuti).

Professioni per Circondari.

REGGIO DI CALABRIA				CIRCONDARI DELLA PROVINCIA DI REGGIO NELL'EMILIA								CIRCONDARI DELLA PROVINCIA DI ROMA								Numero d'ordine
REGGIO CALABRIA				GUASTALLA				REGGIO EMILIA				CIVITAVECCHIA				FROSINONE				
Capoluogo		Altri Comuni		Capoluogo		Altri Comuni		Capoluogo		Altri Comuni		Capoluogo		Altri Comuni		Capoluogo		Altri Comuni		
M.	F.	M.	F.	M.	F.	M.	F.	M.	F.	M.	F.	M.	F.	M.	F.	M.	F.	M.	F.	

DELLE MATERIE PRIME.

122	...	1232	312	145	2	1019	178	205	31	6639	2040	47	...	325	40	575	271	5608	1716	1
16	6	178	1	115	2	1612	617	2529	20	6299	1538	2	...	7	3	75	2	5461	585	2
87	...	98	2	223	6	2610	640	1074	17	2941	477	9	...	29	...	4	...	280	46	3
9	...	39	...	4	...	31	...	11	...	21	...	6	...	58	...	2	...	47	...	4
300	9	4293	3860	139	7	1511	1800	1054	2942	9652	10404	397	37	630	301	557	896	7376	11147	5
3723	3	8735	4387	1035	185	4882	3528	2138	882	7136	2062	34	...	3806	1246	647	373	14597	15789	6
4257	18	14575	8562	1661	202	11665	6763	7011	3892	32688	16521	495	37	4855	1590	1860	1542	33369	29283	
2	...	19	1	49	69	1	1
2	...	530	20	2	2	...	22	140	163	...	2
46	1	27	4	1	24	1	13	...	152	...	1	...	553	38	2
89	9	417	115	2	...	36	...	13	1	62	28	108	...	1183	...	36	...	1387	119	
139	10	993	136	4	...	40	1	15	1	109 (2)	29	121	...	1528 (3)	...	37	...	2172	158	
3	...	24	2	2	...	10	...	17	1	17	2	4	...	3	1
110	6	218	10	31	10	127	21	96	47	118	40	19	1	43	54	7	2
52	1	1027	1	9	...	2	...	8	1	4	...	311	79	61	1
...	...	102	59	114	163	38	2
30	...	406	195	1
...	7	...	55	...	3	...	30	23	...	2
...	...	7	...	1	...	4	3	...	1	...	7	6	...	5
30	...	413	...	8	...	59	...	3	...	33	...	196	...	7	29	...	
...	2	...	10	...	3	25	...	1
...	201	7
4591	35	17352	8711	1706	212	11910	6785	7144	3941	33034	16593	849	38	7065	1590	1897	1542	35891	29547	

ZIONI INDUSTRIALI.

1	37	45	20	1	...	23	1	27	2	77	4	2	32	2	1
...	46	312	3	16	2
3	2985	10	11336	...	106	...	487	2	588	...	2356	...	4	...	1	...	3	...	304	
...	...	12	...	4	3	...	22	...	1	3	3
9	...	39	...	3	...	13	...	6	...	7	1	13	21	3	4	
...	7	11	2	82	1	4	3	1	...	1	133	...	5
...	220	...	190	1	3	4	142	2	77	...	182	199	...	6	...	41	10	422	...	

TAV. I. — POPOLAZIONE CLASSIFICATA PER PROFESSIONI

Censimento 1881.

Numero d'ordine	PROFESSIONI O CONDIZIONI	Segue CIRCONDARI DELLA PROVINCIA DI RAVENNA								CIRCONDARI DELLA PROVINCIA DI							
		LUGO				RAVENNA				GERACE				PALME			
		Capoluogo		Altri Comuni		Capoluogo		Altri Comuni		Capoluogo		Altri Comuni		Capoluogo		Altri Comuni	
		M.	F.	M.	F.	M.	F.	M.	F.	M.	F.	M.	F.	M.	F.	M.	F.
6	Filatori, orditori e scardassatori di cotone	1	10	...	57	7
	{ a)
	{ b)	525	3	2111	...	193	...	450	3
7	Tessitori di cotone	2	11	174	42	...
	{ a)	2	3
	{ b)	165	...	1	...	9	...
8	Preparatori e scardassatori di lana
	{ a)	1	11	...	6
	{ b)	973	...	2557	1807	...
9	Filatori e torcitori di lana
	{ a)	5	...	5	...	64	...
	{ b)	128	731	...
10	Fabbricanti di tessuti di lana e di tessuti misti di lana e cotone	35	...	1
	{ a)	47
	{ b)	1	3	...	1	8	...
11	Filatori, incannatori, orditori e torcitori di seta	108	...	7	88	...
	{ a)
	{ b)	2
12	Tessitori di seta	11	...	1	...	20	1	...
	{ a)	4	1	1	...	5	...	4	...	1	...	104	1	6	...	51	7
	{ b)	3	3	...	5	...	5	1	...	1
19	Tintori e stampatori di filati e stoffe
	{ a)	1	...	1	...	5
	{ b)	4	...	6	...	3	2	...	14	19	...
22	Ricamatori a mano e a macchina
	{ a)
	{ b)	4	...	6	...	3
	TOTALE	521	376	137	2008	98 (1)	252 (2)	54	494	7	1970	171 (3)	21512 (4)	10	2523	120	18301
II. — Cuoi.																	
1	Conciatori e raffinatori di cuoi e di pellicce	1	10	10	...
	{ a)	66	...	4	...	86	1
	{ b)	8	1	24
III. — Vestiario.																	
1	Fabbricanti di cappelli	8	...	2	...	6	...	1
	{ a)
	{ b)	11	1	1	...	17	2	1	2	...
2	Fabbricanti di cappelli di paglia	1	1	2
	{ a)	2	78	1
	{ b)	5	...	2	...	6	1
3	Modiste, crestaie e fabbricanti di busti	4	13	...	2	2
	{ a)
	{ b)	4
4	Sarti (compr. i fabbr. di vestuari militari, storici e religiosi)	34	57	105	140	92	105	48	39	3	...	87	1	9	1	105	41
	{ a)
	{ b)	43	244	107	504	180	447	96	272	41	...	590	19	105	13	707	100
5	Confezionatori di biancheria e cucitrici	193	...	358	...	165	...	165	...	28	...	363	...	248	...	618
	{ a)	7
	{ b)	2	...	2	...	9	...	7	23	...	1
6	Fabbricanti di maglie e di calze a mano ed a macchina
	{ a)
	{ b)	2	...	2	...	9	...	7
9	Calzolai, ciabattini, zoccolai ed orlatrici di scarpe	105	...	172	...	176	...	69	...	2	...	118	...	9	...	240	...
	{ a)
	{ b)	264	1	326	1	505	10	253	...	107	...	856	1	198	...	1114	...
13	Fabbricanti di ombrelli	2	3	2	2
	{ a)	2
	{ b)	1	...	2	2
	TOTALE	469	511	721	1092	976	759	468	486	153	28	1653	407	321	266	2168	764 (5)
IV. — Alimentazione.																	
1	Brillatori di riso, crivellatori di grani	6	...	21	...	27	...	4	6	2	...
	{ a)	4	...	3	...	4	...	1	...	18	...	1	...	37	...
	{ b)	20	1	46	...	22	...	21	...	10	...	272	8	20	3	277	22
2	Mugnai	20	...	20	5	39	2	10	1	1	...	2	4	4	...	58	27
	{ a)
	{ b)	37	6	31	8	93	3	19	5	5	7	19	64	31	2	102	88
3	Fornai e panattieri	4	...	7	...	8	...	2	...	4	1	...	1	14	4
	{ a)
	{ b)	13	...	16	1	19	1	4	15	3	49	7

(1) Compresi 2 fabbricanti di nastri a). — (2) Compresi 2 fabbricanti di nastri b). — (3) Compreso 1 tessitore di crine b). — (4) Compresi di reti e licci, 10 a) e 26 b). — (5) Compresi 1 passamaniere b) e 1 fabbricante di merletti e veli b). — (6) Compresi 1 pellicciaio b) e 3 pellicciaio b). — (7) Compresi 4 tessitori di seta a) e 1 ricamatore in oro a). — (8) Compresi 2 tessitori di seta a). — (9) Compresi 2 tessitori di seta a). — (10) Compresi 2 tessitori di seta a). — (11) Compresi 2 tessitori di seta a). — (12) Compresi 2 tessitori di seta a). — (13) Compresi 4 tessitori di seta a) e 1 ricamatore in oro a). — (14) Compresi 2 tessitori di seta a). — (15) Compresi 9

(esclusi i bambini fino ad otto anni compiuti).

Professioni per Circondari.

REGGIO DI GALABRIA				CIRCONDARI DELLA PROVINCIA DI REGGIO NELL'EMILIA								CIRCONDARI DELLA PROVINCIA DI ROMA								Numero d'ordine
REGGIO CALABRIA				GUASTALLA				REGGIO EMILIA				CIVITAVECCHIA				FROSINONE				
Capoluogo		Altri Comuni		Capoluogo		Altri Comuni		Capoluogo		Altri Comuni		Capoluogo		Altri Comuni		Capoluogo		Altri Comuni		
M.	F.	M.	F.	M.	F.	M.	F.	M.	F.	M.	F.	M.	F.	M.	F.	M.	F.	M.	F.	
...	1
...	...	105	134	2	2	6
...	14	1	8	1	17	2	7
...	31	...	5	18	128	307	7
...	...	13	2	13	...	8
...	...	109	3	71	...	8
...	16	2	1	1
...	756	186	7	40	9
...	...	2	2	1	4	13	19	10
...	...	1	10	9	95	83	10
...	...	2	16	1	11
...	...	74	2677	3	6	...	112	11
13	12	6	2	12
12	...	11	...	1	1	4	1	24	2	2	...	19
17	...	62	...	1	...	13	2	6	...	4	8	3	1	1	...	13	...	19
...	7	3	22
...	11	...	2	72	...	7	...	1	22
56 (6)	3253	521 (7)	15279	12	115	56	643	52	1142 (8)	139	2909	216	5	2	14	26	48	419 (13)	1346 (14)	...
...	...	1	6	...	5	3	...	1
1	...	3	44	...	5	...	7	5	...	1
3	2	1	...	5	2	1	...	15	...	9	...	4	...	1	...	1	...	24	1	1
6	1	12	...	15	...	31	1	53	13	16	...	4	5	2	34	...	1
...	1	...	18	26	2
...	1	2	122	564	2	31	29	769	6	2
...	3	2	...	1	...	11	...	4	...	1	9	...	3
...	7	...	1	1	...	34	...	6	...	1	1	1	1	3
66	15	163	1	14	15	120	159	35	81	523	38	9	12	5	24	3	2	204	48	4
315	395	610	59	74	120	321	56	256	561	191	276	40	82	24	70	33	64	398	278	4
...	71	...	177	...	32	...	263	...	495	...	405	...	9	...	22	...	15	...	145	5
...	1	...	1	1	2	...	6
...	2	...	2	...	1	...	2	19	...	1	2	8	6
87	...	69	...	31	133	...	850	...	27	...	58	...	6	...	242	...	9
482	2	720	...	96	...	504	...	496	4	260	1	151	...	127	...	112	16	715	5	9
1	...	2	1	...	3	...	5	5	...	13
2	...	5	...	1	...	1	...	7	2	1	2	2	6	...	13
962	498	1582	240	238	174	1119	1048	1000	1237 (9)	1910	1518	242 (10)	107	221 (11)	116	163 (12)	102	1651 (15)	487	...
8	...	124	...	1	...	6	...	7	...	10	...	6	1	10	1	21	7	1
4	...	24	...	9	...	119	2	24	5	295	19	2	63	1	2
38	12	178	8	41	...	64	...	94	...	115	40	2	...	16	...	6	1	188	...	2
17	3	93	12	3	...	19	2	27	3	55	4	9	4	16	13	7	1	22	91	3
132	23	173	43	23	1	79	1	117	1	68	6	49	...	50	23	18	36	87	285	3
9	2	9	3	2	9	2	5	...	3	2	...	4	24	7	4
50	10	71	1	4	...	1	...	10	...	5	1	1	2	...	1	27	5	4

53 fabbricanti di merletti e veli b). — (5) Compresi 5 fabbricanti di guanti b). — (6) Compreso 1 passamanriere a). — (7) Compresi 36 fabbricanti fabbricanti di piume e fiori artificiali, 1 a) e 2 b). — (10) Compreso 1 pellicciaio b). — (11) Compresi 6 pellicciai, 4 a) e 2 b). — (12) Compreso pellicciai, 1 a) e 8 b).

TAV. I. — POPOLAZIONE CLASSIFICATA PER PROFESSIONI

Censimento 1881.

Numero d'ordine	PROFESSIONI O CONDIZIONI	Segue CIRCONDARI DELLA PROVINCIA DI RAVENNA								CIRCONDARI DELLA PROVINCIA DI							
		LUGO				RAVENNA				GERACE				PALME			
		Capoluogo		Altri Comuni		Capoluogo		Altri Comuni		Capoluogo		Altri Comuni		Capoluogo		Altri Comuni	
		M.	F.	M.	F.	M.	F.	M.	F.	M.	F.	M.	F.	M.	F.	M.	F.
5	Pasticcieri e confettieri { a)	1	...	4	1	...	2	...	2	...	16	...
	{ b)	1	...	4	...	6	1	...	20	1	8	...	17	1
6	Pizzicagnoli { a)	12	3	24	5	22	9	16	4	1	...	9	...	16	2
	{ b)	8	2	13	5	18	4	8	3	2	1	4	2	14	9
7	Fabbricanti di burro e di formaggi . { a)	1	4	...	1	...
	{ b)	...	1	1	1	...	2	1	17	1
8	Macellai e trippaiuoli { a)	15	...	30	...	32	2	13	...	4	1	27	...	24	...	32	...
	{ b)	27	...	24	...	56	1	23	...	10	...	105	...	6	1	105	9
9	Venditori di pollame e di cacciagione .	14	18	9	15	1	9	12	3	1
10	Negozianti di uova
11	Venditori di pesci e frutti di mare . .	10	...	19	9	52	2	30	20	1	6	1
12	Erbivendoli	1	4	...	3	...	6	3	2	1	1	6	...
13	Fruttivendoli	9	36	29	43	24	62	13	16	6	1	...	1	10	21
14	Negozianti e incartatori di agrumi . . .	3	3	2	...	16	36	14	1
15	Trattori, osti e bettolieri	22	9	22	16	46	12	10	3	1	3	56	9	13	2	72	24
16	Friggitori e venditori di commestibili .	30	16	8	4	25	24	4	7	9	3	...	10	27	21
17	Vinai e cantinieri { a)	14	...	33	...	7	1	14	...	11	3	4	...	8	8	5	2
	{ b)	3	...	1	...	2	...	6	...	2	3	7	...	3	...	4	3
18	Fabbricanti e venditori di aceto	2	1	2
19	Fabbricanti di olio d'oliva { a)	2	4	9	...	21	...	3	...	20	...
	{ b)	3	41	62	2
22	Fabbricanti di liquori { a)	1	...	2	1	1	1	1	...	1	1	...	1	...
	{ b)	2	...	2	1	2	...	1	7	...	2	...	18	...
24	Caffettieri e sorbettieri	14	2	18	10	21	8	8	1	2	...	9	4	3	...	6	1
	TOTALE	290	103	386	126	539	147	226	44	66	20	690	137	163	30	1002	245
			(1)			(4)											
	V. — Fabbricazione e manutenzione delle case e strade.																
1	Capimastri ed assistenti	22	...	60	...	95	...	31	...	3	...	42	...	5	...	3	...
2	Muratori e manovali	126	...	304	...	333	3	157	...	50	...	519	1	164	...	699	...
3	Terraiuoli e braccianti	67	117	219	206	4918	4103	1	115	1404	12	478	286	5	14	107	11
4	Minatori per gallerie	3
5	Scalpellini, marmisti e segatori di { a)	3	4	3	...	2	...	5	...
	{ b)	2	21	3	...	13	...	6	...	13	...
6	Fabbricanti di cementi e di calcina, { a)	1	...	2	...	1	1	1	1	...	4
	{ b)	2	1	1	1	18	...
7	Fabbricanti di laterizi { a)	8	...	1	...	2	2	...	3	...	7	...
	{ b)	1	...	26	1	20	1	40	28	...	2	...	103	11
8	Lasticatori, spazzini e stradini	11	...	57	...	112	...	31	...	4	...	48	...	11	...	43	...
12	Segatori di legname	30	...	43	...	21	...	7	...	4	...	40	166	...
13	Falegnami { a)	103	...	150	...	132	...	70	...	1	...	48	...	7	...	99	...
	{ b)	152	...	213	...	289	2	121	...	48	...	450	2	133	...	872	1
14	Decoratori e pittori di stanze	1	14	...	1	...	39	...
15	Imbianchini	4	...	7	...	16	...	4
	TOTALE	526	117	1096	207	5965	4111	468	115	1517	12	1690	289	343	14	2175	23
		(2)		(3)		(5)		(6)								(7)	
	VI. — Mobilio, utensili ed oggetti d'uso domestico.																
1	Sedari ed impagliatori di sedie . . . { a)	1	...	14	2	...	1	...
	{ b)	...	1	8	3	...	3	5	1	22	...	7	...	13	2

(1) Compreso 1 acquacedrataio. — (2) Compreso 1 fontaniere. — (3) Compresi 7 fontanieri. — (4) Compreso 1 fabbricante di cioccolatte b). — birra a). — (9) Compreso 1 lavorante in pavimenti. — (10) Compresi 1 fabbricante di birra b), 1 d'acque gazose a) e 1 di miele e cera vergine 1 fabbricante di asfalto. — (14) Compreso 1 acquacedrataio. — (15) Compresi 3 acquacedratai.

(esclusi i bambini fino ad otto anni compiuti).

Professioni per Circondari.

REGGIO DI CALABRIA				CIRCONDARI DELLA PROVINCIA DI REGGIO NELL'EMILIA								CIRCONDARI DELLA PROVINCIA DI ROMA								Numero d'ordine
REGGIO CALABRIA				GUASTALLA				REGGIC EMILIA				CIVITAVECCHIA				FROSINONE				
Capoluogo		Altri Comuni		Capoluogo		Altri Comuni		Capoluogo		Altri Comuni		Capoluogo		Altri Comuni		Capoluogo		Altri Comuni		
M.	F.	M.	F.	M.	F.	M.	F.	M.	F.	M.	F.	M.	F.	M.	F.	M.	F.	M.	F.	
7	1	11	1	2	1	3	...	1	1	...	5
26	...	32	1	5	...	2	...	22	...	2	...	6	...	2
4	...	12	...	11	2	32	2	32	1	67	12	11	2	13	...	3	5	34	9	6
6	21	20	6	12	...	19	7	49	4	20	9	7	...	12	2	4	10	37	10	6
5	4	...	30	...	45	3	236	4	1	1	7
11	1	32	...	113	3	156	29	75	8	15	...	20
11	1	49	2	2	...	6	1	11	3	29	1	5	1	10	1	2	...	56	4	8
48	...	185	1	9	...	26	...	54	1	27	...	11	...	13	...	10	6	70	1	8
...	...	2	...	7	4	32	2	62	19	82	4	3	1	...	3	...	9
1	...	3	1	...	1	1	4	10
7	...	23	18	3	6	2	...	8	...	13	...	1	...	3	1	1	4	11
7	4	7	15	5	1	18	10	8	20	14	3	...	24	...	6	2	10	6	34	12
142	33	26	8	17	5	73	32	83	88	122	44	19	9	3	8	6	23	10	57	13
7	...	22	16	1	6	1	14
12	5	18	6	18	8	64	22	78	35	118	36	34	12	23	23	4	...	71	16	15
70	7	26	12	9	10	13	4	30	9	12	7	9	6	4	3	16
18	2	13	8	8	...	6	1	7	1	3	3	1	6	4	2	40	5	17
38	35	8	19	2	...	4	...	1	...	5	...	1	2	14	11	62	19	...
...	...	1	18
...	...	2	...	2	...	7	...	2	...	9	3	1	19
1	13	6	7	4	1	12	2	...
5	...	11	...	4	...	4	5	9	1	34	5	2	1	10	3	22
2	...	7	2	3	6	11	3	10	3	1	3	2	...
3	1	15	...	2	2	18	9	28	13	17	12	15	5	12	12	3	1	38	16	24
690 (8)	174	1171	180	214	25	765	120	969 (10)	238	1531 (11)	221	236 (12)	71	215 (14)	112 (15)	89	108	899	583	...
2	...	5	44	...	82	...	88	...	3	...	18	...	4	...	13	...	1
288	...	725	11	150	...	449	...	699	...	906	...	325	...	156	...	64	...	479	2	2
148	146	108	209	256	29	124	49	14	...	453	29	19	122	15	31	3
2	...	3	1	2	...	4
7	...	12	1	2	...	1	...	2	...	3	...	14	...	5
60	...	47	...	2	20	...	7	...	12	...	5	...	8	...	54
1	...	1	3	...	5	...	1	1	...	6
...	...	9	1	...	25	4	11
6	17	...	4	...	15	...	2	...	6	...	5	...	5	...	7
11	...	36	...	21	...	45	...	66	...	157	...	15	...	5	...	10	1	27	1	...
16	...	26	...	15	...	46	1	72	...	116	...	13	...	34	...	29	...	40	...	8
4	...	142	...	22	...	54	...	38	...	90	...	5	...	10	...	5	...	118	...	12
48	...	340	...	27	...	184	...	138	...	209	...	13	...	30	...	4	...	143	...	13
291	...	1461	1	62	...	401	...	373	2	566	...	76	...	51	...	41	...	432
61	...	15	...	6	...	1	...	17	...	6	...	4	...	2	...	12	...	5	...	14
...	8	...	6	...	54	...	15	1	15
946 (9)	146	2930	221	313	...	1503	30	1691	52	2222	...	925 (13)	29	323	...	205	123	1359	34	...
5	...	3	...	2	...	1	13	1	17	3	1
16	1	2	...	2	...	12	2	2	2	1	...	1	3	4	18	4

(5) Compresi 2 fabbricanti di stufe, 1 a) e 1 b). — (6) Compresi 3 fontanieri. — (7) Compreso 1 stuccatore — (8) Compreso 1 fabbricante di b). — (11) Compresi 59 fabbricanti di cioccolatte, 18 a) e 41 b). — (12) Compresi 2 fabbricanti di birra a). — (13) Compresi 1 stuccatore e

TAV. I. — POPOLAZIONE CLASSIFICATA PER PROFESSIONI

Censimento 1881.

Numero d'ordine	PROFESSIONI O CONDIZIONI	Segue CIRCONDARI DELLA PROVINCIA DI RAVENNA								CIRCONDARI DELLA PROVINCIA DI							
		LUGO				RAVENNA				GERACE				PALME			
		Capoluogo		Altri Comuni		Capoluogo		Altri Comuni		Capoluogo		Altri Comuni		Capoluogo		Altri Comuni	
		M.	F.	M.	F.	M.	F.	M.	F.	M.	F.	M.	F.	M.	F.	M.	F.
2	Fabbricanti di mobili	{ a) 3	...	4	...	2	1	...	4	...	2	...
		{ b) 2	...	2	...	7	...	1	...	1	...	10	...	1	...	6	...
3	Tornitori di legno e di osso	{ a) 16	3	...	1	13	...
		{ b) 10	...	1	...	3	...	1	1	18	...
4	Inverniciatori e fabbricanti d'insegne	{ a) 2	...	5	...	7	...	2
		{ b) 1	...	1	...	11	...	3
5	Indoratori di legno, stucco, ecc.	{ a) 1	1	1	...	1
		{ b) ...	1	1	1
7	Materassai	{ a) ...	1	...	1	2
		{ b)	1	1	4	1	1	1	...
9	Tappezzeri e addobbatori	{ a) 2	...	4	3	6	3	1
		{ b) 7	...	2	...	9	1	...	3	...	8
10	Fabbricanti di stuoie e di persiane	{ a)	47	5	1	1
		{ b)	97	305	5	6
11	Fabbricanti di specchi, vetri e cristalli	{ a)	4
		{ b)	40
12	Fabbricanti di ceramica	{ a) 1	...	1	2	...	10	33
		{ b)	56	20	...	28	72	4	...
13	Fabbricanti di pipe	{ a)	3	1
		{ b)	1
15	Fabbricanti di hotti, mastelli, stacci, scale, ecc.	{ a) 6	4	3	4
		{ b) 3	11	3	13	5	77	1
16	Fabbricanti di pettini	{ a) 1	...	1	1
		{ b)	2	5	3
18	Fabbricanti di spazzole e di pennelli	{ a)	2	1
		{ b)	3	...	2	1
20	Fabbricanti di ceste, gabbie, ecc.	{ a) 1	...	7	...	3	2	13	1	10	...	214	131
	TOTALE	57	3	258	318	131 (1)	11 (2)	24	1	23	108	1	37	1	467	138	...
VII. — Veicoli, selleria ed altri articoli da viaggio.																	
1	Fabbricanti di carrozze e di carri	{ a) 2	...	1	...	3	2	...	11
		{ b)	10	1	...	8	...	1	...	18
5	Sellai e morsai	{ a) 7	1	5	...	3	1	2	...	2	...	4
		{ b) 12	1	4	...	16	4	9	...	4	...	27
	TOTALE	21	2	10	...	32	5	...	1	19	...	9	...	60
VIII. — Costruzioni navali.																	
1	Maestri d'ascia e carpentieri	32
2	Calafati	6	2	3
IX. — Fabbricazione d'armi e munizioni.																	
1	Armaiuoli	{ a) 5	...	5	...	4	1	3
		{ b) 8	...	4	...	9	2	...	2	5
3	Pirotecnici e fabbricanti di polvere e di dinamite	{ a)	2	2	...	2	...	2
		{ b)	1	...	6	3
	TOTALE	13	...	11	...	13	1	...	3	10	...	5	...	10

(1) Compreso 1 aggiustatore di stoviglie. — (2) Compresi 3 aggiustatori di stoviglie. — (3) 1 fabbricante di attrezzi da bastimento b). — di ferro b). — (7) Compresi 2 fabbricanti di coltroni. — (8) Compresi 2 fabbricanti di turaccioli b). — (9) Compreso 1 fabbricante di coltroni.

(esclusi i bambini fino ad otto anni compiuti).

Professioni per Circondari.

REGGIO DI GALABRIA				CIRCONDARI DELLA PROVINCIA DI REGGIO NELL'EMILIA								CIRCONDARI DELLA PROVINCIA DI ROMA								Numero d'ordine
REGGIO CALABRIA				GUASTALLA				REGGIO EMILIA				CIVITAVECCHIA				FROSINONE				
Capoluogo		Altri Comuni		Capoluogo		Altri Comuni		Capoluogo		Altri Comuni		Capoluogo		Altri Comuni		Capoluogo		Altri Comuni		
M.	F.	M.	F.	M.	F.	M.	F.	M.	F.	M.	F.	M.	F.	M.	F.	M.	F.	M.	F.	
8	1	1	1	...	6	1	12	...	2
21	...	3	1	...	5	1	3	4	...	7	...	3
1	5	...	3	...	7	3	...	3
1	1	...	9	...	16	3	...	1	10	...	4
...	...	1	3	...	4	4
...	1	...	27	...	20	...	5	...	4	1	...	1	...	5
...	1	1	...	3	7
4	...	1	...	1	7	4	...	9
1	...	2	1	...	2	...	2	...	1	10
...	1	5	...	2	...	2	...	8	...	1	...	3	8	...	2	11
...	1	...	3	...	9	12
9	1	4	...	2	15	1	13
...	2	14
...	3	50	1	1	15
1	4	16
...	13	3	17
...	...	2	3	...	2	...	3	32	...	18
1	...	34	6	...	19	...	1	37	1	19
...	2	1	...	20
...	1	1	...	21
8	...	16	...	2	...	7	9	1	...	4	...	6	8	...	22
32	...	355	...	4	...	22	2	4	...	2	...	21	...	5	...	8	2	18	...	23
...	7	24
...	...	1	...	1	...	12	...	2	2	1	25
...	...	1	...	1	...	4	...	1	1	26
3	2	4	...	1	...	26	...	8	7	4	5	1	167	...	27
20	2	32	2	16	2	6	1	50	168	4	...	1	11	...	28
131	8	467	2	21	...	183	61	134	13	115 (4)	174	48 (6)	4 (7)	17 (8)	10 (9)	18	9	347	14	29
1	...	5	...	1	7	3	...	9	...	1	...	9	...	30
4	...	31	...	3	38	16	...	28	...	10	1	12	...	31
2	...	3	...	3	...	3	...	7	...	5	...	2	...	14	...	1	...	25	...	32
5	...	2	...	1	...	1	...	30	1	5	...	7	...	12	...	3	...	39	...	33
12	...	41	...	8	...	4	...	82	1	11 (5)	...	28	...	63	...	15	1	85	...	34
1	...	31	18	...	2	35
...	1 (3)	6	4	17	36
2	...	4	...	1	...	2	...	5	...	9	...	2	...	2	8	...	37
9	...	11	1	...	5	1	...	3	...	7	...	38
...	...	1	1	...	1	3	...	39
4	...	4	1	1	...	40
15	...	20	...	1	...	3	...	10	...	10	...	4	...	3	...	3	...	19	...	41

(4) Compresi 2 fabbricanti di turaccioli, 1 a) e 1 b). — (5) Compreso 1 fabbricante di oggetti di cuoio a). — (6) Compreso 1 fabbricante di letti

Censimento 1881.

TAV. I. — POPOLAZIONE CLASSIFICATA PER PROFESSIONI

Numero d'ordine	PROFESSIONI O CONDIZIONI	Segue CIRCONDARI DELLA PROVINCIA DI RAVENNA								CIRCONDARI DELLA PROVINCIA DI							
		LUGO				RAVENNA				GERACE				PALME			
		Capoluogo		Altri Comuni		Capoluogo		Altri Comuni		Capoluogo		Altri Comuni		Capoluogo		Altri Comuni	
		M.	F.	M.	F.	M.	F.	M.	F.	M.	F.	M.	F.	M.	F.	M.	F.
X. — Lavorazione dei metalli.																	
2	Fonditori di ottone, bronzo ed altre leghe metalliche	{ a) 3	1	1	...	13	...
		{ b) 1	1	18	...
5	Fabbri-ferrai, imbruntitori e chiodaiuoli	{ a) 41	...	84	...	71	...	21	...	1	...	59	...	13	...	82	1
		{ b) 99	...	113	...	164	...	61	...	30	...	423	...	39	...	427	...
6	Fabbricanti di ferri da cavallo e maniscalchi	{ a) 5	...	4	...	5	...	1	4	...	3	...
		{ b) 8	...	5	...	22	...	4	1
7	Ramai e calderai	{ a) 4	...	7	...	9	...	8	...	2	...	1	...	4	...	13	...
		{ b) 3	...	13	...	5	...	4	...	3	...	23	...	2	...	32	...
8	Lattonieri e stagnari	{ a) 7	...	6	...	2	...	3	...	2	...	1	...	2	...	2	...
		{ b) 6	...	4	...	12	...	2	...	1	...	18	...	3	...	9	...
	TOTALE	177	...	236	...	292	...	104	...	39	...	525	...	69	...	599	1
XI. — Macchine ed arnesi diversi.																	
1	Fabbricanti di macchine e meccanici	{ a) 4	...	3	...	10	...	1
		{ b) 4	...	5	...	13	...	5	3	...
4	Fabbricanti di forbici e coltelli	{ a) 10	1
		{ b) 6	2	4	1	...
5	Fabbricanti di pesi e misure	{ a) 1	...	1	...	2	1	...
		{ b)	1	...
6	Macchinisti	16	1	...	1	...	8	...
7	Fuochisti	1	...	6	...	55	27	...
	TOTALE	25	...	9	...	44	...	7	...	6	...	60	...	1	...	41	...
XII. — Strumenti di precisione e di musica.																	
1	Ottici	{ a)	1	1
5	Fabbricanti di altri strumenti musicali	{ a) 1
6	Orologiai	{ a) 5	...	8	...	5	...	2	1	...	3	...
		{ b) 5	...	6	...	9	...	1	7	2	...
	TOTALE	11	...	15	...	15	1	3	7	...	1	...	5	...
XIII. — Carta.																	
1	Fabbricanti di carta e cartone	{ a)
		{ b)
3	Fabbricanti e stampatori di carte da giuoco	{ a) 2
		{ b) 6	1
5	Legatori di libri e rigatori di carta	{ a) 1	...	3	...	5	1	...	7	...
		{ b) 2	1	5	1	...	4	...	1
	TOTALE	11	2	3	...	10	1	...	4	...	2	...	7	...
XIV. — Tipografia e litografia.																	
1	Tipografi	{ a) 2	...	2	...	3	...	1	2
		{ b) 7	...	4	...	39	...	1	...	1	8
XV. — Prodotti chimici.																	
1	Fabbricanti di prodotti chimici per la medicina	{ a)	1	...	2
		{ b)	1	...
12	Fabbricanti di gas-luce	4
13	Fabbricanti di cera lavorata	{ a)	1	...	1	1	1	...
		{ b)	8	1	...

(1) Compreso 1 fabbricante di organi e pianoforti a). — (2) Compresi 8 fonditori di ghisa, 1 a) e 7 b). — (3) Compreso 1 scatolaio a). — (4) Compreso 1 fabbricante di aratri a). — (5) Compreso 1 fabbricante di aratri a). — (6) Compreso 1 fabbricante di aratri a). — (7) Compreso 1 fabbricante di aratri a). — (8) 6 scatolaie b). — (9) Compresi 4 fonditori di tubi e lastre di piombo b).

(esclusi i bambini fino ad otto anni compiuti).

Professioni per Circondari.

REGGIO DI CALABRIA				CIRCONDARI DELLA PROVINCIA DI REGGIO NELL'EMILIA								CIRCONDARI DELLA PROVINCIA DI ROMA								Numero d'ordine
REGGIO CALABRIA				GUASTALLA				REGGIO EMILIA				CIVITAVECCHIA				FROSINONE				
Capoluogo		Altri Comuni		Capoluogo		Altri Comuni		Capoluogo		Altri Comuni		Capoluogo		Altri Comuni		Capoluogo		Altri Comuni		
M.	F.	M.	F.	M.	F.	M.	F.	M.	F.	M.	F.	M.	F.	M.	F.	M.	F.	M.	F.	
1	1	...	6	...	3	...	1	2	...	
1	7	15	3	...	
34	...	21	...	19	...	63	...	57	...	128	...	14	...	32	...	5	...	164	...	
148	...	196	...	21	...	125	...	222	...	282	...	102	...	60	...	41	...	293	...	
1	...	1	...	2	...	8	...	3	...	14	...	1	8	...	
1	3	...	4	...	21	...	9	...	6	1	3	...	3	...	12	...	
2	...	2	...	4	...	6	...	16	...	30	...	3	...	2	...	4	...	22	...	
10	...	3	...	6	...	10	1	35	...	29	...	2	13	...	58	1	
4	...	5	...	3	...	5	...	10	...	5	...	3	...	6	...	1	...	15	...	
26	...	23	...	8	...	10	...	25	...	15	...	7	8	1	24	...	
236 (2)	...	251	...	66	...	232	1	402	...	515	...	143 (9)	1	149 (11)	...	75	1	601	1	
1	...	1	1	3	1	3	...	
16	...	8	1	...	6	...	1	...	10	...	6	8	...	
3	2	...	1	...	3	2	18	...	
...	1	...	9	...	13	...	2	...	2	1	...	8	...	
...	1	...	1	
...	2	
10	...	6	...	1	...	5	...	1	...	4	...	4	...	1	1	...	
6	...	15	1	...	1	...	15	...	3	1	...	
36	...	30	...	4	...	22 (5)	...	26	...	13 (7)	...	33	...	11	...	1	...	39	...	
...	1	
...	1	
4	...	1	...	1	...	4	...	8	...	13	...	3	...	1	2	...	
11	...	4	...	1	...	6	...	19	1	...	1	...	1	...	6	...	
15	...	6 (4)	...	2	...	11	...	29 (6)	...	13	...	4	...	2	...	1	...	11 (12)	...	
...	2	1	9	1	
...	120	97	
2	1	
2	1	2	3	
1	...	2	3	...	6	5	...	
11	...	1	8	1	1	...	3	1	...	23	...	
17 (3)	1	3	16	2	7	6 (8)	3	1	...	157	98	
3	2	7	...	2	...	4	1	
21	1	7	...	2	...	87	...	7	...	43 (10)	7	
1	1	...	
1	1	...	
1	1	12	
2	...	3	1	13	
2	...	10	3	...	

(4) Compreso 1 fabbricante di organi e pianoforti b). — (5) Compresi 3 fabbricanti di aratri, 1 a) e 2 b). — (6) Compreso 1 fabbricante di (10) Compresi 2 litografi. b) — (11) Compresi 31 fonditori di ghisa b). — (12) Compresi 3 fabbricanti di organi e pianoforti b).

Censimento 1881.

TAV. I. — POPOLAZIONE CLASSIFICATA PER PROFESSIONI

Numero d'ordine	PROFESSIONI O CONDIZIONI	Segue CIRCONDARI DELLA PROVINCIA DI RAVENNA								CIRCONDARI DELLA PROVINCIA DI							
		LUGO				RAVENNA				GERACE				PALME			
		Capoluogo		Altri Comuni		Capoluogo		Altri Comuni		Capoluogo		Altri Comuni		Capoluogo		Altri Comuni	
		M.	F.	M.	F.	M.	F.	M.	F.	M.	F.	M.	F.	M.	F.	M.	F.
14	Fabbricanti di fiammiferi. { a) 1 1 b) 2 2	1	1	1
17	Fabbricanti di sapone e di candele di sego e steariche { a) 1 1 b) ... 2	1	1	2	1	...	3	...	7	1	...
	TOTALE	5	5	4	...	7	...	I	13	...	15	3	37	2	...
	XVI. — Oggetti di lusso.	(1)		(2)				(3)			(4)		(5)		(6)		
1	Battiloro, argentieri, ecc. b)	4	1	2	2
2	Orefici e gioiellieri { a) 1 ... 5 ... b) 6 3 ... 1 ...	1	...	5	...	5	...	1	3	...	4	...	12
	TOTALE	II	...	5	...	9	...	2	...	I	...	25	...	12	...	52	...
	TOTALE della II Categoria. . .	2154	1120	2897	3751	8204	5281	1367	1140	1818	2030	5054	22346	1002	2837	6871	19475

CATEGORIA III. — ALLOGGIO, TOELETTA

I. — Alberghi e quartieri mobiliati.																	
1	Albergatori e locandieri.	9	1	5	4	15	9	4	4	3	1	6	4	7	1	12	13
2	Affittacamere.	1	7	1	2	1	5	1
	II. — Toeletta ed igiene della persona.																
2	Barbieri, parrucchieri e pettinatrici. { a) 21 ... 33 1 37 1 7 ... 7 ... 15 ... 2 ... 39 ... b) 35 1 17 1 52 8 18 ... 10 ... 133 1 30 ... 174 ...	21	...	33	1	37	1	7	...	7	...	15	...	2	...	39	...
3	Lavandai e lavandaie.	3	91	2	195	...	143	...	28	...	11	...	48	...	8	...	120
4	Stiratrici.	28	...	24	...	37	...	7	...	2	...	2	...	3	...	12
	TOTALE	59	120	52	221	89	189	25	35	17	13	148	51	32	11	213	132
	TOTALE della III Categoria. . .	69	128	58	227	105	203	30	39	20	14	154	55	39	12	225	145

I. — Credito, cambio di monete, spedizioni e commissioni.

CATEGORIA IV. —

1	Stabilimenti di credito e banchieri privati. { a) 1 ... 2 ... 2 b) 6 ... 5 ... 13	1	...	2	...	2	1
2	Agenti di cambio.	1	1	...
3	Mediatori, sensali.	73	...	81	...	72	1	56	5	...	2	...	7	...
4	Periti e stimatori pubblici.	3	...	2	12	...
5	Banchi di lotto. { ricevitori. 1 ... 3 commessi. 1	1	...	3	1	...	1	1	1	1	2	...
6	Spedizionieri ed agenti di commercio.	25	...	1	3	...	1	...	6	...
7	Magazzinieri.	1	...	2	...	30	1
8	Commessi viaggiatori.	1	3	...
9	Ragionieri, cassieri ed esattori.	9	...	18	...	22	...	1	10	2	...
10	Commessi di studio e di negozio.	17	8	16	6	1	51	...	5	...	42	...
11	Impresari, appaltatori e fornitori.	22	...	20	...	24	...	9	...	2	...	13	...	2	...	9	...
12	Pesatori pubblici e staiatori di liquidi.	1	...	1	3
13	Sovventori su pegni e pignoratori.	2	...	2	...	1	1	1	...
	TOTALE	434	8	135	...	206	9	68	...	6	...	85	1	14	I	92	...

(1) Compreso 1 fabbricante di concimi a). — (2) 4 fabbricanti di concimi, 2 a) e 2 b). — (3) 1 macinatore di cortecce a). — (4) Compresi 2 per l'industria 5 a) e 11 b), e 2 di colori e vernici 1 a) e 1 b). — (7) Compresi 2 fabbricanti di colori e vernici, 1 a) e 1 b), 1 d'inchiostro a), corallo, 1 a) e 3 b). — (10) 4 salnitrai. — (11) Compreso 1 negoziante di uccelli vivi, ecc. — (12) 3 fabbricanti di concimi, 1 a) e 2 b), 3 plastica b) e 1 negoziante di piante e fiori freschi. — (15) Compresi 11 fabbricanti di figurine di gesso, 2 a) e 9 b). — (16) Compreso 1 mosaicista a).

(esclusi i bambini fino ad otto anni compiuti).

Professioni per Circondari.

REGGIO DI CALABRIA				CIRCONDARI DELLA PROVINCIA DI REGGIO NELL'EMILIA								CIRCONDARI DELLA PROVINCIA DI ROMA								Numero d'ordine
REGGIO CALABRIA				GUASTALLA				REGGIO EMILIA				CIVITAVECCHIA				FROSINONE				
Capoluogo		Altri Comuni		Capoluogo		Altri Comuni		Capoluogo		Altri Comuni		Capoluogo		Altri Comuni		Capoluogo		Altri Comuni		
M.	F.	M.	F.	M.	F.	M.	F.	M.	F.	M.	F.	M.	F.	M.	F.	M.	F.	M.	F.	
1	...	1	2	1	1	3	...	
4	...	11	1	9	6	3	2	9	1	...	
...	...	1	1	1	...	
2	...	14	1	6	
26 (7)	...	84 (8)	1	4 (10)	1	9 (12)	...	11 (13)	6	6	3	7	...	11 (17)	10	...	
...	1	...	
8	...	6	...	1	...	1	...	8	2	1	9	...	26	...	
21	...	15	...	1	...	2	...	40	...	1	...	3	9	...	24	...	
29	...	25 (9)	...	3 (11)	...	3	...	50 (14)	...	12 (15)	...	6 (16)	1	18	...	55 (18)	...	
3197	4082	7172	15923	895	315	3916	1903	4616	2691	6523	4831	1984	218	1019	252	623	392	5660	2563	

ED IGIENE DELLA PERSONA.

11	3	3	3	2	1	6	3	15	8	22	3	3	4	2	3	1	1	11	10
1	3	2	1	...	4	1	...	6	1	2	...	2'
28	...	45	...	8	...	36	...	29	1	54	1	17	...	9	...	1	...	28	...
112	13	99	...	16	...	31	...	98	4	12	1	24	...	11	...	13	...	30	...
...	170	...	63	1	30	2	84	68	231	1	89	8	150	...	43	...	37	10	170
...	42	...	3	...	3	...	23	...	48	...	11	...	7	...	6	...	1	...	11
141 (19)	225	144	66	25	33	69	107	195	284	67	102	49	157	20	49	14	38	68	181
153	231	149	69	27	34	75	111	210	296	89	105	52	162	22	58	16	41	79	191

COMMERCIO.

...	3
7	2	...	2	...	7	...	3	2	1
...	1	1	1	2
19	...	17	...	44	...	144	...	135	...	154	1	8	...	2	...	7	...	25	2
3	...	1	8	4
3	...	1	...	2	1	...	4	...
5	1	3	...	1	...	1	...	4	...	1	1	2	5
8	...	5	...	3	...	6	...	3	18	...	3	2	6
...	...	1	...	1	1	...	18	1	1	7
4	...	2	1	1	...	1	1	...	1	8
12	1	5	12	...	48	...	30	...	3	...	4	...	2	...	3	9
38	2	31	...	4	...	8	2	154	1	11	...	38	...	7	...	25	...	20	10
39	...	10	4	...	13	...	3	...	10	...	3	...	2	...	15	11
1	2	3	...	4	...	1	12
1	2	1	13
140	5	76	1	57	...	179	2	379	1	206	1	83	...	43	1	38	...	72	5

fabbricanti di liquirizia. — (5) Compresi 2 fabbricanti di prodotti chimici per l'industria a). — (6) Compresi 16 fabbricanti di prodotti chimici 8 di profumerie a) e 1 di oncimi b). — (8) Compresi 44 fabbricanti di profumerie 15 a) e 29 b). — (9) Compresi 4 fabbricanti di oggetti di raffinatori di zolfo 1 a) e 2 b), e 3 salnitrai. — (13) Compreso 1 fabbricante di colori e vernici a). — (14) Compreso 1 lavorante in galvanost. — (17) Compreso 1 macinatore di cortecce a). — (18) Compresi 2 battiloro a) e 2 coronari b). — (19) Compreso 1 conduttore di bagni a).

Censimento 1881.

TAV. I. — POPOLAZIONE CLASSIFICATA PER PROFESSIONI

Numero d'ordine	PROFESSIONI O CONDIZIONI	Segue CIRCONDARI DELLA PROVINCIA DI RAVENNA								CIRCONDARI DELLA PROVINCIA DI								
		LUGO				RAVENNA				GERACE				PALME				
		Capoluogo		Altri Comuni		Capoluogo		Altri Comuni		Capoluogo		Altri Comuni		Capoluogo		Altri Comuni		
		M.	F.	M.	F.	M.	F.	M.	F.	M.	F.	M.	F.	M.	F.	M.	F.	
II. — Derrate e merci.																		
1	Negozianti di materiali da costruzione.	{ a)	3	...	1	...	2	...	1		
		{ b)	1	...	1	7	4	1		
2	Negozianti di derrate e di cereali.	{ a)	19	3	28	6	13	4	11	1	4	2	28	...	3	26	2	
		{ b)	2	8	7	1	14	6	4	1	4	...	16	1	...	4	...	
3	Negozianti di foraggi, crusca, ecc.		3	...	11	2	16	1	2	
4	Negozianti di bestiame (esclusi i cavalli)	{ a)	50	...	13	...	3	...	14	1	...	1	...	
		{ b)	7	...	15	...	2	...	7	
5	Negozianti di cavalli	{ a)	4	...	1	1	
		{ b)	1	...	2	
6	Droghieri e negozianti di coloniali e di petrolio	{ a)	13	1	20	5	9	1	7	3	1	...	8	...	14	...	5	...
		{ b)	10	1	4	3	5	2	6	1	1	...	30	8	...
7	Rivenditori di generi di privata	{ a)	4	2	22	2	16	7	5	2	2	...	16	1	3	...	7	1
		{ b)	3	3	11	6	19	8	5	2	4	...	18	2	22	4
8	Negozianti di strumenti rurali.	1	1
9	Negozianti di lino e di cotoni grezzi		9	...	3	1	2	...	3	...	1	1
10	Negozianti di filati e tessuti d'ogni genere.	{ a)	6	3	5	6	2	6	4	2	5	...	19	3	10	...	16	...
		{ b)	2	3	1	2	5	3	...	2	1	...	18	1	32	1
11	Negozianti di abiti, biancheria, calzature, ecc.	{ a)	3	2	...	1	2	...
		{ b)	...	1	2	...
12	Negozianti di cuoi, pelli ed oggetti di pellicceria.	{ a)	5	...	1	...	9	1	...	7	...	3
		{ b)	1	2	4	1
13	Negozianti di legna da ardere e di carbone	{ a)	2	1	7	...	6	2	2	1	4	19	...
		{ b)	2	...	2	2	...	1	...	5	51	1	...
14	Negozianti di mobili di legno e di ferro	{ a)	1	2
15	Negozianti di vetri, maioliche, specchi e lampade	{ a)	1	2	...	1	1	3	3	1	...	1
		{ b)	2
16	Chincaglieri e negozianti di giuocattoli	{ a)	2	1	1	...	3	1	2	1	1	...	12
		{ b)	7	4	1	...	1	7
17	Merciai.	{ a)	9	11	19	19	4	14	...	2	10	...	5	...	6	...	27	1
		{ b)	6	6	9	4	2	8	...	1	1	...	14	8	...	47	4	...
19	Negozianti di ferrarecce.	{ a)	6	3	...	1	3	...	7	...	3
		{ b)	1	...	2	...	3	1	1
22	Negozianti di zolfo greggio e raffinato		1	2
24	Librai e negozianti di musica	{ a)	2
		{ b)	2	1	1
25	Negozianti di carta e cartolai.	{ a)	1	...	1	1	...	1	1
		{ b)	1
26	Negozianti di oggetti di antichità.	{ a)	1	1
28	Negozianti di stracci ed ossa	{ a)	1	3	1	2	9	1	...
		{ b)	1	1	...	4	...	3	1	20	5
29	Rigattieri.	1	...	5	...	1	1
30	Negozianti di bozzoli e di semi di bachi.		2	2	1	4	2
31	Negozianti di formaggi e di burro.	1	1	6	4	1	1
33	Negozianti di generi diversi.	19	2	5	42	29	17
	TOTALE		184	51	186	57	195	77	95	27	40	3	246	67	57	...	318	39
						(1)	(2)	(3)							(4)			
	TOTALE della IV Categoria		318	59	321	57	401	86	163	27	46	3	331	68	71	1	410	39

(1) Compreso 1 fabbricante di mobili di legno b) e 7 negozianti di ombrelli b). — (2) Compreso 1 negoziante di stampe e quadri a). — (3) Compreso 2 negozianti di stampe e quadri, 1 a) e 1 b).

(esclusi i bambini fino ad otto anni compiuti).

Professioni per Circondari.

REGGIO DI CALABRIA				CIRCONDARI DELLA PROVINCIA DI REGGIO NELL'EMILIA								CIRCONDARI DELLA PROVINCIA DI ROMA								Numero d'ordine
REGGIO CALABRIA				GUASTALLA				REGGIO EMILIA				CIVITAVECCHIA				FROSINONE				
Capoluogo		Altri Comuni		Capoluogo		Altri Comuni		Capoluogo		Altri Comuni		Capoluogo		Altri Comuni		Capoluogo		Altri Comuni		
M.	F.	M.	F.	M.	F.	M.	F.	M.	F.	M.	F.	M.	F.	M.	F.	M.	F.	M.	F.	
1	...	7	...	2	...	5	...	11	...	7	...	1	1	...	1
4	...	1	...	1	7	...	9	3
23	...	18	3	3	...	20	2	21	...	51	1	1	...	9	...	5	...	25	3	2
22	1	20	1	8	1	14	...	15	2	...	2	2	37	14	...
...	...	2	2	...	1	...	16	...	1	3
1	...	15	16	...	4	...	108	...	1	...	1	12	1	4
...	...	3	13	...	24	...	9	28	2	...
...	...	14	3	...	2	5
...	4
8	...	5	...	4	1	12	1	19	...	15	1	10	...	1	...	6	...	30	2	6
15	4	4	1	5	...	6	1	26	1	10	...	6	...	1	...	5	1	22	4	7
3	...	17	2	1	1	6	2	8	2	28	10	8	...	4	...	1	...	25	2	...
11	6	11	4	3	...	18	1	20	12	42	6	3	2	36	8	...
...	1	8
...	...	1	2	2	...	5	...	4	9	6	9
12	...	14	...	6	...	17	2	35	...	22	7	13	...	3	3	1	...	28	6	10
16	5	25	3	3	...	4	7	4	1	12	1	2	...	1	...	6	9	37	9	...
4	...	3	1	1	1	...	11
2	1	1	1	1
6	...	1	...	3	...	12	1	13	...	20	2	6	...	1	...	2	...	10	...	12
10	1	2	...	1	...	2	2	2	...	2	...	3	9	...	3	6	...
3	...	12	2	...	5	...	1	...	2	1	13
7	2	7	1	1	...	1	...	5	...	27	...	1	3	1	...
2	1	...	2	14
3	...	2	...	2	...	3	1	3	...	5	3	15
...	...	1	...	1	...	1	...	3	...	3	1
3	...	7	...	5	...	5	4	12	6	14	7	3	...	2	...	1	...	1	...	16
3	1	1	...	3	...	1	3	15	...	2	...	2	2	1
6	2	18	1	1	1	2	...	12	3	8	7	3	...	10	12	5	1	17
19	6	25	2	1	1	10	...	15	...	1	1	4	1
4	...	1	...	1	...	12	...	7	1	16	...	1	...	1	1	...	19
6	2	...	2	1	1	...	3	22
...	1	...	1
3	...	1	1	...	2	1	1	...	1	24
...	1	...	6	...	2	...	1
...	1	...	7	...	1	...	2	1
3	1	1	1	8	1	1	...	25
...	2	26
2	1	...	5	1	8	...	3	2	1	1
1	27	2	10	...	4	...	1	...	1	3	...	28
4	...	2	...	3	2	2	9	21	3	3	1	29
5	...	9	1	30
...	...	2	...	7	...	8	...	20	1	23	...	1	2	2	...	31
60	10	27	...	2	2	...	6	3	2	...	7	3	7	2	35	18	33
275 (5)	39	278	21	61	5	215 (6)	42	368	32	503	49	107	3	49	24	48	19	362	89	...
415	44	354	22	118	5	394	44	747	33	709	50	190	3	92	25	86	19	434	94	...

(3) Compreso 1 negoziante di ombrelli b). — (4) Compresi 2 negozianti di armi e munizioni a). — (5) Compresi 3 negozianti di mobili di legno b).

TAV. I. — POPOLAZIONE CLASSIFICATA PER PROFESSIONI

Censimento 1881.

Numero d'ordine	PROFESSIONI O CONDIZIONI	Segue CIRCONDARI DELLA PROVINCIA DI RAVENNA								CIRCONDARI DELLA PROVINCIA DI							
		LUGO				RAVENNA				GERACE				PALME			
		Capoluogo		Altri Comuni		Capoluogo		Altri Comuni		Capoluogo		Altri Comuni		Capoluogo		Altri Comuni	
		M.	F.	M.	F.	M.	F.	M.	F.	M.	F.	M.	F.	M.	F.	M.	F.

I. Trasporti per vie ferrate ed'ordinarie. Poste, telegrafi e telefoni.

CATEGORIA V. —

1	Impiegati al servizio delle ferrovie . . .	9	...	8	...	24	1	9	...	8	...	99	1	1
2	Cantoniери ferroviari	9	...	9	1	10	...	4	...	9	...	69	2
3	Portalettere e guarda-fili telegrafici. . .	3	...	10	...	15	1	6	...	2	...	25	...	2	...	29	...
6	Affitta carrozze, cavalli e asini.	1	14
7	Cocchieri di vetture pubbliche.	35	...	164	...	59	...	73	...	8	...	10	...	56	...	150	...
8	Carrettieri e mulattieri	120	...	209	...	170	...	23	...	59	...	459	...	84	...	1169	2
9	Stallieri	21	2	13	...	25	...	8	1	1	7	...
	TOTALE . . .	197	2	413	1	304 (2)	2	123	2	87	...	662	3	157	...	1355	2
	II. — Navigazione.																
2	Proprietari e noleggiatori di barche.	3	5	...	3	...	14	...
3	Capitani e ufficiali di marina mercantile.	2	6	1	...
4	Piloti e marinai	146	...	40	...	3	...	374	13	196	...	161	...
5	Barcaioli e conduttori di zattere.	6	...	16	...	12	...	1	8
6	Custodi d'argini e navalestri	8	...	32	...	25	...	22
	TOTALE . . .	14	...	51	...	183	...	65	...	3	...	393	13	199	...	176	...
	TOTALE della V Categoria . . .	211	2	464	1	487	2	188	2	90	...	1055	16	356	...	1531	2

CATEGORIA VI. — CAPITALISTI

1	Capitalisti, benestanti, ecc.	293	287	300	536	596	855	249	189	215	225	2388	2957	262	641	2095	3214
2	Pensionati	24	31	64	76	84	114	20	9	8	11	24	6	14	5	9	7
	TOTALE della VI Categoria . . .	317	318	364	612	680	969	269	198	223	236	2912	2963	276	646	2104	3221

CATEGORIA VII. — IMPIEGATI PRIVATI E

1	Intendenti ed esattori privati	45	...	20	...	129	4	12	...	4	...	13	...	1	...	23	1
2	Scritturali e copisti.	19	...	15	...	37	...	1	...	14	...	49	...	33	...	59	...
3	Governanti e damigelle di compagnia	1	6	2	...	5	...	3	...	2	...
4	Nutrici	6	...	2	...	18	...	1	15	...	8	...	25	...
5	Cuochi, credenzieri e dispensieri.	15	8	11	6	63	14	4	...	15	2	46	2	11	...	52	3
6	Servitori, domestici, portinai e fantesche.	82	365	211	435	471	771	101	187	108	172	821	1065	57	232	624	1255
7	Guardaboschi privati	8	...	8	29	4	...
8	Guardie campestri private	2	...	6	...	7	7	...	176	...
10	Camerieri di trattoria, birreria e caffè. . .	46	26	26	16	122	93	25	20	34	17	177	60	16	11	152	128
12	Bigliardieri, biscazzieri	1	3	...
	TOTALE della VII Categoria . . .	207	406	285	459	837 (7)	909	158	208	175	193	1136	1147	125	254	1093	1414

CATEGORIA VIII. — DIFESA DEL

1	Esercito (uffic. soldati e veterani).	159 (1)	...	55	...	830	...	28	...	94	...	235	...	57	...	83	...
---	---	---------	-----	----	-----	-----	-----	----	-----	----	-----	-----	-----	----	-----	----	-----

(1) Compreso 1 della marina da guerra. — (2) Compreso 1 impiegato al servizio delle diligenze. — (3) Compreso 1 proprietario di navi. — guerra. — (7) Compreso 1 ciccone.

esclusi i bambini fino ad otto anni compiuti).

Professioni per Circondari.

REGGIO DI CALABRIA				CIRCONDARI DELLA PROVINCIA DI REGGIO NELL'EMILIA								CIRCONDARI DELLA PROVINCIA DI ROMA								Numero d'ordine
REGGIO CALABRIA				GUASTALLA				REGGIO EMILIA				CIVITAVECCHIA				FROSINONE				
Capoluogo		Altri Comuni		Capoluogo		Altri Comuni		Capoluogo		Altri Comuni		Capoluogo		Altri Comuni		Capoluogo		Altri Comuni		
M.	F.	M.	F.	M.	F.	M.	F.	M.	F.	M.	F.	M.	F.	M.	F.	M.	F.	M.	F.	

TRASPORTI.

112	...	62	1	15	3	47	...	20	...	86	1	32	...	13	...	68	1	1
3	...	16	12	...	31	...	18	...	44	4	61	3	12	...	65	1	2
14	...	28	5	1	...	10	1	13	...	21	...	3	...	6	...	5	...	39	...	3
...	...	1	42	...	6
107	...	94	...	19	...	43	...	75	...	167	...	30	...	33	...	29	...	111	...	7
55	...	749	1	53	...	247	...	140	...	540	...	117	...	163	...	36	...	672	4	8
46	1	11	...	8	...	12	2	55	2	44	...	11	...	16	...	8	2	25	6	9
337	1	961	7	81	...	339	6	361	2	810	...	291	5	311	3	103	2	1025 (5)	12	
2	...	49	2
17	...	16	36	3
262	...	1382	1	...	436	4
18	1	114	...	1	...	50	19	5
7	8	...	1	...	48	4	...	6
306	1	1562 (3)	...	1	...	58	...	1	...	49	...	506 (4)	4	...	
643	2	2523	7	82	...	397	6	362	2	859	...	797	5	311	3	103	2	1029	12	

E PENSIONATI — GRUPPO UNICO.

839	1605	2344	2278	130	224	381	753	633	957	1198	2651	43	94	100	81	43	180	1882	2375	1
59	53	56	16	15	9	41	30	143	174	76	49	87	43	28	55	51	20	228	240	2
898	1658	2400	2294	145	233	422	783	776	1131	1274	2700	130	137	128	136	94	200	2110	2615	

PERSONALE DI SERVIZIO. — GRUPPO UNICO.

93	1	19	1	6	...	7	...	147	...	41	1	94	...	28	1	30	...	38	...	1
84	...	45	...	5	...	16	...	55	...	28	...	19	...	7	...	16	...	61	...	2
...	8	...	2	...	3	...	8	...	16	...	12	3	...	3	...	5	...	3
...	33	...	13	...	1	...	1	...	3	...	4	...	8	5	...	33	4	
66	5	24	...	3	3	5	...	108	31	14	...	26	1	13	3	8	2	43	7	5
331	1040	794	876	94	165	132	85	409	1112	1020	1194	71	284	25	253	24	189	439	1418	6
1	...	9	1	1	...	1	...	1	1	...	7
...	...	15	...	2	...	8	...	2	...	18	50	1	7	...	65	...	8
100	89	59	49	17	12	29	41	172	180	166	105	56	8	18	28	18	26	96	61	10
3	4	...	2	12
678	1176	955	941	127	184	198	135	897	1342	1290	1316	267	301	142	289	103	225	743	1524	

PAESE — GRUPPO UNICO.

831	...	56	...	14	...	44	...	694	...	87	...	464	...	26	...	89	...	192 (6)	...	1
-----	-----	----	-----	----	-----	----	-----	-----	-----	----	-----	-----	-----	----	-----	----	-----	------------	-----	---

(4) Compresi 13 proprietari di navi e 2 palombari. — (5) Compresi 3 impiegati al servizio delle diligenze. — (6) Compreso 1 della marina da

(esclusi i bambini fino ad otto anni compiuti).

Professioni per Circondari.

REGGIO DI CALABRIA				CIRCONDARI DELLA PROVINCIA DI REGGIO NELL'EMILIA								CIRCONDARI DELLA PROVINCIA DI ROMA								Numero d'ordine
REGGIO CALABRIA				GUASTALLA				REGGIO EMILIA				CIVITAVECCHIA				FROSINONE				
Capoluogo		Altri Comuni		Capoluogo		Altri Comuni		Capoluogo		Altri Comuni		Capoluogo		Altri Comuni		Capoluogo		Altri Comuni		
M.	F.	M.	F.	M.	F.	M.	F.	M.	F.	M.	F.	M.	F.	M.	F.	M.	F.	M.	F.	

CIVILE (ESCLUSO L'INSEGNAMENTO). — GRUPPO UNICO.

204	...	109	...	16	...	39	...	201	...	85	1	96	...	25	...	63	1	143	...	1
24	5	...	5	...	17	...	3	7	...	2
55	1	70	1	10	...	52	1	82	...	79	...	29	1	23	...	14	4	108	...	3
1	...	1	12	4
1	2	...	2	8	1	5	...	40	...	17	2	1	5	...	5
89	...	194	...	5	10	...	5	...	96	...	32	...	8	...	8	...	6
25	...	13	...	4	25	3	...	2	...	9	...	7
22	...	28	...	5	...	13	...	12	...	14	...	8	...	8	...	4	...	31	...	8
...	...	12	3	...	9	...	11	...	1	...	3	116	...	9
18	14	5	10
21	...	6	...	1	...	3	...	20	...	10	...	59	...	24	...	13	...	50	...	11
...	...	25	2	15	3	...	3	...	23	...	12
8	...	2	...	1	4	5	3	14
22	5	57	...	8	1	31	6	68	3	81	...	8	1	11	...	8	1	137	1	15
4	1	2	...	1	...	7	2	1	16
494	9	517	3	65	2	154	7	525	5	320	3	320	2	132	...	119	6	637	4	

— CULTO.

141	...	225	...	39	...	84	...	205	...	449	...	26	...	72	...	22	...	498	...	1
2	...	7	5	...	11	...	5	18	...	2
10	79	14	46	...	3	1	23	7	6	21	9	24	46	4	45	106	91	3
6	...	14	...	5	...	27	...	29	3	49	...	3	2	5	...	2	...	68	...	4
159	79	260	46	45	3	116	...	247	26	510	6	51	11	101	45	28	45	690	91	

DENZA. — GRUPPO UNICO.

86	...	29	...	3	...	18	...	41	...	8	...	6	...	3	...	10	...	38	...	1
4	1	69	...	6	...	1	18	...	2
12	...	35	...	8	...	14	...	16	...	60	1	...	2	...	35	...	3
102	...	64	...	12	...	32	...	126	...	74	...	7	...	4	...	12	...	91	...	

SANITARIE — GRUPPO UNICO.

29	...	61	...	9	...	37	...	56	...	72	...	6	...	11	...	4	...	77	...	1
17	...	15	...	1	...	24	...	10	...	26	...	4	...	6	...	4	...	34	...	2
18	...	51	...	3	...	7	...	19	...	21	...	5	...	4	...	3	...	46	...	3
2	...	1	...	1	...	20	...	12	...	67	...	2	...	1	3	...	4
...	...	1	5
1	2	3	...	1	...	10	...	5
...	10	...	52	...	2	...	16	...	10	...	20	...	6	...	11	...	4	...	57	7

1 di altro culto cristiano. — (6) Compreso 1 di altro culto cristiano.

TAV. I. — POPOLAZIONE CLASSIFICATA PER PROFESSIONI

Censimento 1881.

Numero d'ordine	PROFESSIONI O CONDIZIONI	Segue CIRCONDARI DELLA PROVINCIA DI RAVENNA								CIRCONDARI DELLA PROVINCIA DI							
		LUGO				RAVENNA				GERACE				PALME			
		Capoluogo		Altri Comuni		Capoluogo		Altri Comuni		Capoluogo		Altri Comuni		Capoluogo		Altri Comuni	
		M.	F.	M.	F.	M.	F.	M.	F.	M.	F.	M.	F.	M.	F.	M.	F.
8	Infermieri	7	4	13	8	9	11	3	4	1	...
9	Semplicisti e venditori di sanguisughe	1	1	10	...
	TOTALE della XII Categoria. . .	45	17	71	23	98	29	38	16	12	4	158	43	17	6	235	54

CATEGORIA XIII. — ISTRUZIONE ED EDUCA

1	Professori, direttori e maestri.	32	64	48	77	94	114	30	45	5	4	64	39	12	17	101	60
2	Istitutori e prefetti di camerata.	2	1	2	6	3
	TOTALE della XIII Categoria. . .	32	66	48	77	95	116	30	45	5	4	64	39	12	23	101	63

CATEGORIA XIV. — BELLE

I. — Arti figurative.																	
1	Pittori, scenografi e miniatori.	16	17	...	3	...	2	14
2	Scultori e modellatori	1	5	1	...	10	...
3	Disegnatori.	3	...	2	...	1
4	Incisori.	1	1
6	Fotografi.	2	...	1	...	6	3
	TOTALE . . .	19	...	1	...	32	...	5	...	3	...	4	...	15	...	10	...
II. — Musica, drammatica, ginnastica.																	
1	Impresari ed agenti teatrali.	1
2	Maestri di musica, di canto, suonatori, ecc.	13	2	11	...	18	...	15	...	8	...	22	...	5	...	61	...
3	Cantanti e coristi.	1	3	2	2
5	Artisti drammatici	1	4	6
6	Artisti teatrali in genere	1	3	2	2	3
7	Burattinai	5	2	1
8	Maestri d'arme, di ballo e di ginnastica.	3	...	4	1	...	3
	TOTALE . . .	20 (1)	9 (2)	17	3	32 (3)	11	16	...	8	...	22	...	6	...	64	...
	TOTALE della XIV Categoria. . .	39	9	18	3	64	11	21	...	11	...	26	...	21	...	74	...

CATEGORIA XV. — LETTERE

I. — Lettere.																	
1	Letterati, pubblicisti	2	...	1	...	2	...	1	3	...
II. — Scienze applicate.																	
1	Ingegneri.	11	...	5	...	29	...	4	...	1	...	6	...	9	...	7	...
2	Architetti.	2	2	1	...	3	...
3	Agronomi ed agrimensori	3	...	9	...	1	...	1	...	18	...	3	...	16	...
	TOTALE . . .	11	...	8	...	40	...	5	...	4	...	24	...	13	...	26	...
	TOTALE della XV Categoria. . .	13	...	9	...	42	...	6	...	4	...	24	...	13	...	29	...

(1) Compreso 1 ballerino. — (2) Compresa 1 ballerina. — (3) Compreso 1 attrezzista da teatro. — (4) Compreso 1 attrezzista da teatro. —

(esclusi i bambini fino ad otto anni compiuti).

Professioni per Circondari.

REGGIO DI CALABRIA				CIRCONDARI DELLA PROVINCIA DI REGGIO NELL'EMILIA								CIRCONDARI DELLA PROVINCIA DI ROMA								Numero d'ordine
REGGIO CALABRIA				GUASTALLA				REGGIO EMILIA				CIVITAVECCHIA				FROSINONE				
Capoluogo		Altri Comuni		Capoluogo		Altri Comuni		Capoluogo		Altri Comuni		Capoluogo		Altri Comuni		Capoluogo		Altri Comuni		
M.	F.	M.	F.	M.	F.	M.	F.	M.	F.	M.	F.	M.	F.	M.	F.	M.	F.	M.	F.	
4	3	4	1	7	15	65	51	5	8	4	3	5	1	1	1	13	14	8
...	...	2	1	2	1	9
71	13	131	52	18	3	95	31	164	61	191	29	21	9	30	12	13	5	185	72	

ZIONE PUBBLICA E PRIVATA — GRUPPO UNICO.

94	73	73	54	15	36	61	97	103	179	87	184	17	19	14	22	17	9	140	127	1
6	7	1	1	...	19	12	5	1	8	...	2
100	80	74	54	15	36	62	97	122	191	92	184	17	19	14	23	17	9	148	127	

ARTI E GINNASTICA.

1	3	...	7	...	25	...	4	2	18	...	1
2	1	...	5	1	2
...	3	3
...	2	...	4
3	...	1	...	1	...	1	...	8	...	2	...	1	1	...	6
6	...	1	...	4	...	9	...	41	...	6	...	2	...	2	21	...	
...	1	1
63	1	15	...	10	...	20	...	57	1	35	1	5	1	4	33	...	2
1	...	3	1	2	9	10	3	1	3	1	3
...	...	10	7	2	...	8	5
...	2	4	1	...	6
...	3	...	3	7
4	1	2	...	8
68	1	28	8	12	...	20	2	73 (4)	11	46	5	9	1	4	...	1	...	39	...	1
74	1	29	8	16	...	29	2	114	11	52	5	11	1	6	...	1	...	80	...	1

E SCIENZE APPLICATE.

...	2	...	1	...	1	1
50	...	9	...	2	...	18	...	49	...	21	...	4	...	3	...	2	...	11	...	1
3	...	1	1	3	...	2
25	...	24	17	...	30	...	56	...	1	...	7	...	6	...	37	...	3
78	...	34	...	2	...	30	...	79	...	77	...	5	...	11	...	8	...	51	...	
78	...	34	...	2	...	30	...	81	...	78	...	6	...	11	...	8	...	51	...	

5.1 interprete.

Censimento 1881.

TAV. I. — POPOLAZIONE CLASSIFICATA PER PROFESSIONI

Numero d'ordine	PROFESSIONI O CONDIZIONI	Segue CIRCONDARI DELLA PROVINCIA DI RAVENNA								CIRCONDARI DELLA PROVINCIA I							
		LUGO				RAVENNA				GERACE				PALME			
		Capoluogo		Altri Comuni		Capoluogo		Altri Comuni		Capoluogo		Altri Comuni		Capoluogo		Altri Comuni	
		M.	F.	M.	F.	M.	F.	M.	F.	M.	F.	M.	F.	M.	F.	M.	F.

CATEGORIA XVI. — PROFESSIONI

1	Suonatori ambulanti	9	...	4	...	3	1	...
2	Saltimbanchi, ecc.	3	2	2	1
3	Merciaioli ambulanti	40	26	25	7	13	4	1	1	1	...	54	4	6	1	16	3
4	Cenciaioli e arrotini ambulanti	15	5	62	5	15	2	18	5	28	...	5	...	1	...
5	Spazzacamini	2
6	Calderai girovaghi	3	3	7
	TOTALE della XVI Categoria	67	31	93	12	34	8	19	6	1	...	85	11	11	1	20	3

CATEGORIA XVII. — PERSONALE

1	Facchini e brentatori	132	...	100	...	159	...	17	...	1	...	62	...	7	...	45	...
2	Accenditori di fanali	3	...	6	...	5	...	2	5	3	...
3	Lustrascarpe	1	4
4	Acquaioli	1	1
5	Affissatori	8	3	...
6	Venditori di giornali, fiammiferi, ecc.	1	3	4	1
7	Operai senza specificazione d'industria	121	...	13	1	5	5	23	26	5	...	49	10
	TOTALE della XVII Categoria	256	1	119	1	173	9	19	...	2	...	98	26	16	...	101	11

CATEGORIA XVIII. — DETENUTI, PROSTITI

1	Detenuti che non lavorano	87	2	1	...	117	9	24	3	24	6
2	Condutt. di case di tolleranza e prostitute	1	6	39	...	6	...	3	...	7	...	6	...	6
3	Mendicanti	40	60	100	114	42	94	52	73	30	54	137	138	4	7	171	165
	TOTALE della XVIII Categoria	41	66	100	114	129	135	53	79	147	66	161	148	4	13	195	177

CATEGORIA XIX. — SENZA PRO

1	Allievi delle scuole	294	184	970	767	553	369	367	248	142	25	453	91	149	3	975	352
2	Attendenti alle cure domestiche	7695	4	3430	...	11408	...	3053	1	432	...	6968	...	103	...	4482
3	Ricoverati negli ospedali, ecc.	38	48	55	65	44	159	25	17	2
	TOTALE della XIX Categoria	332	7837	1029	4262	597	11936	367	3301	143	457	478	7076	149	106	975	4836

CATEGORIA XX. — SENZA DETER

1	Al di sotto di 15 anni	759	3	658	892	1897	2202	485	567	319	369	3279	3198	62	64	2987	2934
2	Al di sopra di 15 anni	161	53	246	1601	1870	357	190	85	22	40	220	433	14	8	1272	272
	TOTALE della XX Categoria	920	56	904	2493	3767	2559	675	652	341	409	3499	3631	76	72	4259	3206
	TOTALE GENERALE	10509	10336	16807	16530	25518	24222	9803	9282	3828	3562	42351	43548	4147	4583	41860	44870

(esclusi i bambini fino ad otto anni compiuti).

Professioni per Circondari.

REGGIO DI CALABRIA				CIRCONDARI DELLA PROVINCIA DI REGGIO NELL'EMILIA								CIRCONDARI DELLA PROVINCIA DI ROMA								Numero d'ordine
REGGIO CALABRIA				GUASTALLA				REGGIO EMILIA				CIVITAVECCHIA				FROSINONE				
Capoluogo		Altri Comuni		Capoluogo		Altri Comuni		Capoluogo		Altri Comuni		Capoluogo		Altri Comuni		Capoluogo		Altri Comuni		
M.	F.	M.	F.	M.	F.	M.	F.	M.	F.	M.	F.	M.	F.	M.	F.	M.	F.	M.	F.	

GIROVAGHE. — GRUPPO UNICO.

3	...	2	10	...	5	...	5	...	3	...	2	1
...	1	2
7	1	39	1	7	5	52	21	58	13	171	12	2	2	7	1	14	1	3
17	...	8	...	2	...	9	...	10	...	37	21	2	37	3	4
...	6	...	8	...	3	5
...	2	...	2	...	1	6
27	1	49	1	9	5	80	21	83	13	217	33	7	2	9	1	51	4	

DI FATICA. — GRUPPO UNICO.

84	...	136	...	47	...	64	...	329	...	62	...	326	...	20	...	17	...	102	...	1
4	...	4	4	...	2	...	5	...	4	2
...	1	2	3
12	3	2	1	13	...	1	4
...	...	3	2	3	...	5
3	1	...	20	1	13	...	2	...	1	...	1	...	2	...	6
19	...	2059	23	8	94	1	13	...	7	36	29	...	7
122	3	2204	23	47	...	66	...	363	2	77	...	429	14	38	1	25	36	136	8	

TUTE E MENDICANTI. — GRUPPO UNICO.

326	25	21	4	1	...	125	...	2	1	739	2	247	13	110	1	1
...	71	6	14	...	1	...	12	2
71	107	63	179	23	21	150	128	10	4	316	309	15	10	7	23	6	14	105	158	3
397	203	84	183	23	27	151	128	135	18	318	311	754	24	7	23	253	27	215	159	

FESSIONE. — GRUPPO UNICO.

1614	883	1079	450	315	199	1216	775	1894	1511	2421	2216	328	241	97	96	131	127	1821	1033	1
...	5858	...	5697	...	2333	...	7599	...	7192	...	19300	...	2238	...	2254	...	934	8	14419	2
47	44	12	11	456	602	8	10	1	50	1	12	31	8	3
1661	6785	1079	6147	315	2532	1228	8385	2350	9305	2429	21526	329	2529	98	2362	131	1061	1860	15460	

MINAZIONE. — GRUPPO UNICO.

749	1260	619	2798	263	433	1148	1618	803	1067	3223	3264	35	45	317	398	225	272	3614	4033	1
242	31	206	133	251	73	401	337	399	372	457	427	30	4	41	26	43	23	195	241	2
991	1291	825	2931	514	506	1549	1955	1202	1439	3680	3691	65	49	358	424	268	295	3809	4274	
15682	15693	35321	37415	4195	4097	20948	20393	20958	20507	51903	51383	6750	3524	9613	5245	3886	3905	54071	56746	

esclusi i bambini fino ad otto anni compiuti).

Professioni per Circondari.

CIRCONDARI DELLA PROVINCIA DI SALERNO														SASSARI				Numero d'ordine			
CAMPAGNA				SALA CONSILINA				SALERNO				VALLO DELLA LUCANIA				ALGHERO					
Capoluogo		Altri Comuni		Capoluogo		Altri Comuni		Capoluogo		Altri Comuni		Capoluogo		Altri Comuni		Capoluogo			Altri Comuni		
M.	F.	M.	F.	M.	F.	M.	F.	M.	F.	M.	F.	M.	F.	M.	F.	M.	F.		M.	F.	
138	69	3147	2166	66	2	2429	1971	60	2	2579	563	117	31	3072	1926	99	...	1667	50	1	
...	...	254	42	19	...	562	456	8	...	3292	337	70	4	1152	407	1	...	921	...	2	
52	8	597	108	199	...	508	7	194	2	5329	592	14	...	193	15	9	...	252	...	3	
1	...	21	1	...	11	...	3	...	4	...	1	4	
489	1095	4854	9399	8	19	5259	9401	26	8	5811	5751	603	491	4379	11045	134	...	1977	166	5	
743	320	9914	9378	897	681	4576	4149	835	421	17245	9879	80	157	10840	10520	965	1	1852	3	6	
1423	1492	18787	21093	1189	702	13334	15984	1124	436	34267	17122	887	683	19640	23913	1209	1	6669	219	...	
...	...	5	69	19	1	38	1	1	
27	...	144	2	2	...	321	151	1	182	...	1	
14	...	125	1	2	...	64	...	10	...	286	3	14	...	90	3	57	...	234	1	2	
98	1	1172	16	25	...	813	4	17	2	521	60	19	...	1454	175	99	...	968	...	3	
...	4
139	1	1446	19	29	...	1267	4	27	2	977	65	33	...	1765	178	157	1	1202	1	...	
2	...	12	...	1	...	18	4	10	2	42	3	11	...	2	1	
8	...	34	4	23	2	22	4	14	5	7	...	82	...	45	...	2	
15	11	194	34	1	...	25	106	1	...	1181	223	74	16	12	...	1	...	1	
4	...	355	36	20	135	43	2	...	1	...	16	...	2	
...	...	17	2	3	...	24	407	3	18	...	242	1	1	
1	2	
...	...	1	1	...	1	...	3	5	
1	...	18	2	3	...	24	418 (5)	3	1	...	21	...	242	1	
...	...	183	100	304	32	...	25	...	7	...	1	
1592	1504	21029	21188	1223	702	14816	16100	1184	444	37338	17464	921	683	21552	24107	1730	3	7940	220	...	

ONI INDUSTRIALI.

...	...	19	13	43	299	20	1	11	1
...	4	1	156	...	8	...	112	8
...	1	...	26	...	28	...	1708	9	38	20	10320	...	51	...	1007	...	1	3	...	53
...	...	1	2	30	4	1	1	1	3
...	...	4	12	3	156	119	1	312	1	1

reso 1 pescatore di corallo e spugne. — (5) Compresi 10 pescatori di corallo e spugne.

Censimento 1881.

TAV. I. — POPOLAZIONE CLASSIFICATA PER PROFESSIONI

Numero d'ordine	PROFESSIONI O CONDIZIONI	Segue CIRCONDARI DELLA PROVINCIA DI ROMA												ROVIGO			
		ROMA				VELLETRI				VITERBO				ROVIGO			
		Capoluogo		Altri Comuni		Capoluogo		Altri Comuni		Capoluogo		Altri Comuni		Capoluogo		Altri Comuni	
		M.	F.	M.	F.	M.	F.	M.	F.	M.	F.	M.	F.	M.	F.	M.	F.
4	Fabbricanti di reti e licci b)	3	1
5	Tessitori di lino, canapa e iuta a)	2	32	1	9	1	94	...	1	13	
	... b)	1	259	...	5	...	56	...	5	1	461	...	7	14	
6	Filatori, orditori e scardassatori di cotone a)	4	1	...
	... b)	13	44	3	...
7	Tessitori di cotone a)	1	1	...	1	3	3	9	...	2	
	... b)	104	70	...	3	5	1	110	...	3	7	
8	Preparatori e scardassatori di lana a)	4	1	...	1	1	...
	... b)	134	32	25	1	3	8	...	1	...	3	...
9	Filatori e torcitori di lana a)	5	1
	... b)	2	25	...	6
10	Fabbr. di tessuti di lana e di tessuti misti di lana e cotone a)	11	32	...	5	1	12
	... b)	39	303	39	105	3	5	11	1
11	Filatori, orditori e torcitori di seta b)	2	8	...	1	2	1
12	Tessitori di seta b)	6	50	1
18	Fabbricanti di merletti e veli e ricamatori di trine a)	...	3	1
	... b)	1	72
19	Tintori e stampatori di filati e stoffe a)	19	12	...	1	1	3	...	10	2	3	...	12	...
	... b)	85	19	7	3	7	...	7	4	10	...	12	...
22	Ricamatori a mano e a macchina a)	1	9	2	1	...	4
	... b)	...	121	...	3	4	12
	TOTALE . . .	506	967	101	520	1	6	11	159	211	164	108	1063	24	42	834	2650
		(1)	(2)								(6)			(8)			
	II. — Cuoi.																
1	Conciatori e raffinatori di cuoi e di pellicce a)	17	...	2	1	...	8	...	5	6	...
	... b)	249	...	14	...	2	2	50	...	26	...	8	...	50	...
	III. — Vestiario.																
1	Fabbricanti di cappelli a)	105	13	26	3	3	2	8	...	8	...	23	...	4	...	49	...
	... b)	401	67	56	1	11	1	10	...	21	1	59	2	9	...	22	...
2	Fabbricanti di cappelli di paglia a)	2	1	1
	... b)	1	4
3	Modiste, crestaie e fabbr. di busti a)	5	73	...	1	1	...	7	...	1	...	3
	... b)	3	345	...	9	...	2	...	3	...	4	...	2	...	4
4	Sarti (compresi i fabbr. di vestiari militari, storici e religiosi) a)	322	456	177	133	13	11	73	14	19	42	100	148	22	52	406	110
	... b)	1387	5161	242	491	29	78	112	96	25	124	203	585	52	188	863	48
5	Confezionatori di biancheria e cucitrici	2080	...	251	...	34	...	82	...	167	...	155	...	48	...	75
6	Fabbricanti di maglie e di calze a mano e a macchina a)	2	9	1	...	1	...	2
	... b)	1	155	...	9	...	4	...	2	15
9	Calzolai, ciabattini, zoccolai ed orlatrici di scarpe a)	571	13	727	5	52	...	201	...	61	...	506	1	50	...	636	...
	... b)	3115	128	1337	13	161	3	438	2	315	2	1168	5	142	2	1364	10
12	Fabbricanti di piume e di fiori artificiali a)	12	10	1	1
	... b)	7	43
13	Fabbricanti di ombrelli a)	21	8	4	...	1	1	2	...	1	...	3	...	8	...
	... b)	54	48	7	2	3	...	1	...	3	...	3	...	2	...
	TOTALE . . .	6039	8649	2576	918	270	136	845	202	452	348	2064	916	286	299	3350	1370
		(3)	(4)						(5)		(7)						

(1) Compresi 2 tessitori di seta a), 11 passamanieri, 8 a) e 3 b), 5 fabbricanti di nastri, 1 a) e 4 b) e 18 ricamatori in oro e argento, 5 a) e 13 b) presi 8 pellicciai, 1 a) e 7 b), 14 fabbricanti di guanti, 1 a) e 13 b), 4 di bottoni, 1 a) e 3 b) e 4 di bastoni, 2 a) e 2 b). — (4) Compresi 15 pellicciai e 2 fabbricanti di nastri b). — (7) Compreso 1 fabbricante di guanti b). — (8) Compreso 1 passamaniera a). — (9) Compresi 2 ricamatori in o

esclusi i bambini fino ad otto anni compiuti).

Professioni per Circondari.

CIRCONDARI DELLA PROVINCIA DI SALERNO														SASSARI				Numero d'ordine			
CAMPAGNA				SALA CONSILINA				SALERNO				VALLO DELLA LUCANIA				ALGHERO					
Capoluogo		Altri Comuni		Capoluogo		Altri Comuni		Capoluogo		Altri Comuni		Capoluogo		Altri Comuni		Capoluogo			Altri Comuni		
M.	F.	M.	F.	M.	F.	M.	F.	M.	F.	M.	F.	M.	F.	M.	F.	M.	F.		M.	F.	
...	1	1	4	
...	2	...	12	8	30	...	8	...	45	...	1	...	1	5	
...	37	4	220	...	9	...	10	3	1	19	2448	...	69	...	514	...	1	...	1	6	
...	10	42	1	7	
...	5	...	1	1	178	50	47	282	2420	28	8	
1	14	192	24	13	2	9	
...	...	3	353	...	1	...	787	102	66	1070	8998	69	10	
1	2	1	8	4	2	1	11	
2	1	34	2	2	51	2	...	238	240	2	1	12	
...	8	24	2	1	13	
...	9	1	113	...	19	1	1814	29	9	73	532	207	3	14	
...	1	...	18	22	2	...	2	15	
1	56	1	364	2	1	...	4	189	100	898	947	...	9	...	39	...	3	16	
...	3	2	26	1	...	9	17	
...	18
...	1	19
1	...	1	1	1	1	38	2	20
1	...	3	1	4	...	7	...	291	4	2	2	21
...	1	1	1	22
...	8	53	...	8	...	22	14	23
7	109	72	1158	2	59	66	4842 (9)	391	270	3490	26348	...	147	10	2369	5	16	4	197	...	24
...	7	...	3	...	3	2	...	2	25
...	...	6	13	...	25	...	8	...	13	...	1	...	5	...	1	26
1	...	1	...	2	...	1	...	10	3	25	...	2	27
...	...	5	...	2	1	1	...	25	...	76	1	28
...	29
...	1	3	30
...	...	1	3	1	31
...	1	1	2	91	...	13	1	...	2	32
17	4	45	28	5	1	76	3	71	5	340	102	11	3	83	14	2	2	2	2	...	33
69	35	453	207	32	26	300	68	145	403	1363	843	19	26	231	99	20	11	10	...	34	
...	8	...	235	...	2	...	747	...	85	2	1338	...	20	...	135	...	10	...	58	...	35
...	2	5	2	2	36
...	...	2	3	...	1	3	102	...	3	...	18	1	37
21	...	82	...	11	...	98	...	123	...	488	...	17	...	155	...	21	1	92	38
126	...	934	6	49	...	550	...	326	...	2162	...	53	...	462	1	101	...	202	39
...	2	40
...	2	41
...	1	42
...	...	1	7	1	1	43
234	47	1521	480	101	30	1027	824	702	594	4477	2400	102	52	933	270	145	26	309 (10)	65	...	44

— (2) Compresi 33 passamanieri, 4 a) e 29 b), 52 fabbricanti di nastri, 1 a) e 51 b) e 69 ricamatori in oro e argento, 6 a) e 63 b). — (3) Com-
3 a) e 12 b), 15 fabbricanti di guanti b), 4 di bottoni, 1 a) e 3 b) e 1 fabbricante di cravatte b). — (5) Compreso 1 pellicciaio b). — (6) Compresi
e argento b). — (10) Compresi 2 pellicciai, 1 a) e 1 b).

TAV. I. — POPOLAZIONE CLASSIFICATA PER PROFESSIONI

Censimento 1881.

Numero d'ordine	PROFESSIONI O CONDIZIONI	Segue CIRCONDARI DELLA PROVINCIA DI ROMA												ROVIGO				
		ROMA				VELLETRI				VITERBO				ROVIGO				
		Capoluogo		Altri Comuni		Capoluogo		Altri Comuni		Capoluogo		Altri Comuni		Capoluogo		Altri Comuni		
		M.	F.	M.	F.	M.	F.	M.	F.	M.	F.	M.	F.	M.	F.	M.	F.	
IV. — Alimentazione.																		
1	Brillatori di riso, crivellatori di grani . .	56	245	16	17	3	4	25	5	6	...	18	35	7	...	93	...	
2	Mugnai.	(a)	10	...	43	...	5	...	1	...	13	1	71	2	2	...	292	4
		(b)	171	...	102	2	21	...	61	...	40	...	317	5	5	...	728	1
3	Fornai e panattieri	(a)	206	15	105	65	14	16	20	30	9	13	33	70	7	4	84	5
		(b)	1532	...	260	167	34	22	54	126	26	19	104	307	64	4	228	7
4	Pastai	(a)	47	8	34	27	16	4	2	...	6	...	15	8	...	1	26	3
		(b)	327	2	26	10	3	3	...	43	...	35	11	2	...	25	1	
5	Pasticcieri e confettieri	(a)	66	10	3	...	2	6	1	1	1	...	7	...	27	1
		(b)	239	4	4	1	1	...	6	1	...	1	14	...	14	1
6	Pizzicagnoli.	(a)	280	24	146	6	15	4	31	9	16	...	74	12	22	3	349	58
		(b)	517	...	131	9	4	...	13	7	22	...	76	5	21	...	170	12
7	Fabbricanti di burro e di formaggi. {	(a)	120	15	4	...	1	2	...	1	1	16	4
		(b)	345	4	7	1	1	2	3	5	2	9	4
8	Macellai e trippaiuoli.	(a)	366	28	114	2	1	1	25	...	19	...	92	5	13	3	45	...
		(b)	994	7	111	3	15	...	31	...	27	...	101	...	37	...	71	...
9	Venditori di pollame e di cacciagione . .	153	18	6	4	2	3	...	3	6	111	19	
10	Negozianti di uova	12	11	5	...	2	...	53	6	
11	Venditori di pesci e di frutti di mare. . .	205	26	22	2	1	...	10	...	1	...	21	14	1	...	91	1	
12	Erbivendoli.	646	353	20	40	...	3	2	10	...	7	16	44	...	5	8	3	
13	Fruttivendoli.	525	355	36	48	6	8	1	20	3	7	28	11	54	19	374	100	
14	Negozianti ed incartatori di agrumi . . .	58	10	4	1	1	6	...	
15	Trattori, osti e bettolieri	167	33	229	66	24	8	50	17	10	2	70	22	35	20	212	53	
16	Friggitori e rivenditori di commestibili. .	543	75	31	14	2	4	42	18	8	...	52	21	
17	Vinai e cantinieri.	(a)	843	303	29	1	...	1	15	3	28	1	41	26	2	...	17	5
		(b)	842	20	20	10	20	5	38	...	93	69	2	7
19	Fabbricanti di olio d'oliva	(a)	23	2	7	...	1	...	1	1	9	...	5	3	...
		(b)	5	1	213	...	23	...	30	5	7	...	69
22	Fabbricanti di liquori.	(a)	125	29	14	1	1	...	1	2	7	2	5	10	87	33
		(b)	175	7	18	3	3	...	2	...	11	1	4	...	28	10
24	Caffettieri e sorbettieri	214	53	114	30	7	2	18	6	12	1	49	28	12	10	115	52	
29	Lavoranti di tabacchi e sigari.	29	507	
	TOTALE	9936	2169	1866	526	197	84	429	252	344	55	1405	698	333	86	3339	411	
		(1)	(2)	(3)							(4)			(5)		(6)		
V. — Fabbricazione e manutenzione delle case e strade.																		
1	Capimastri ed assistenti.	134	...	52	...	5	...	3	...	23	...	37	...	2	...	124	...	
2	Muratori e manovali	6133	23	1485	3	131	64	308	...	194	...	897	5	77	1	1582	...	
3	Terraiuoli e braccianti	6280	721	231	...	376	27	6	...	3	2	42	2	281	35	
4	Minatori per gallerie	11	5	
5	Scalpellini, marmisti e segatori di marmi {	(a)	87	...	82	...	3	...	3	...	9	...	28	...	4	...	3	...
		(b)	1638	...	350	...	6	...	8	...	60	...	222	...	15	...	11	...
6	Fabbricanti di cementi e di calcina, gessaiuoli {	(a)	5	...	24	5	6	3	...
		(b)	45	...	90	52	29
7	Fabbricanti di laterizi	(a)	12	...	15	5	20	93	2
		(b)	414	3	58	4	1	2	...	59	...	3	...	528	...
8	Lasticatori, spazzini e stradini	664	...	299	2	58	4	42	1	31	...	193	1	25	...	337	1	
9	Fontanieri e scavatori di pozzi	15	...	1	
10	Lavoranti in pavimenti	144	2	...
11	Stuccatori	238	...	4	...	2	...	1	1	...	1	

(1) Compresi 1 fabbricante d'aceto, 52 di birra, 9 a) e 43 b), 3 negozianti di birra, 6 fabbricanti di acque gazoze, 2 a) e 4 b) e 33 di ciocco acquacedrataia. — (5) Compreso 1 fabbricante di birra a). — (6) Compresi 3 fabbricanti d'aceto. — (7) Compresi 2 fabbricanti di miele e cera di miele e cera vergine b) e 2 di conserve alimentari a).

esclusi i bambini fino ad otto anni compiuti).

Professioni per Circondari.

CIRCONDARI DELLA PROVINCIA DI SALERNO																SASSARI				Numero d'ordine			
CAMPAGNA				SALA CONSILINA				SALERNO				VALLO DELLA LUCANIA				ALGHERO							
Capoluogo		Altri Comuni		Capoluogo		Altri Comuni		Capoluogo		Altri Comuni		Capoluogo		Altri Comuni		Capoluogo		Altri Comuni					
M.	F.	M.	F.	M.	F.	M.	F.	M.	F.	M.	F.	M.	F.	M.	F.	M.	F.	M.	F.				
...	...	7	2	1	1	1			
1	...	25	1	3	...	17	19	...	1	...	45	3	1	1	8	...	2			
11	15	141	6	2	...	53	9	20	...	306	5	3	8	82	14	2	5	29	...	3			
2	3	6	11	1	2	1	13	18	2	183	39	1	6	2	11	1	36	1	...	4			
1	16	19	104	4	5	8	35	60	10	450	80	...	14	2	49	7	23	...	5	6			
5	1	13	2	6	4	12	2	231	23	8	...	2	...	1	...	7			
10	1	47	2	1	...	13	...	12	...	2196	466	13	1	2	1	8			
...	...	3	...	2	6	1	78	5	8	9			
...	...	3	2	...	11	1	106	2	10	1	...	1	10			
5	2	22	15	18	9	25	6	87	26	3	...	14	5	2	...	3	...	11			
...	3	41	7	4	2	10	3	18	2	74	13	2	...	20	4	12			
...	...	2	2	...	8	...	9	3	13			
1	2	18	1	6	...	6	1	32	3	4	1	14			
5	...	30	...	3	...	15	1	36	1	77	7	2	...	19	...	3	...	11	...	15			
7	...	78	1	4	...	41	2	16	...	102	...	7	...	29	...	11	2	20	...	16			
...	1	3	37	1	17			
...	2	2	18		
...	5	38	30	2	60	3	19	2	13	...	1	19		
1	7	4	2	2	5	3	16	53	24	4	...	13	20		
2	4	9	14	2	4	2	31	82	51	238	181	...	10	6	1	3	11	21		
...	14	5	22		
1	4	59	13	4	2	13	5	63	27	254	70	2	...	34	10	3	1	2	23		
...	...	18	3	3	3	6	1	52	21	30	3	1	4	24		
2	...	8	2	1	...	19	2	15	...	51	5	4	...	19	...	2	10	6	25		
6	1	22	6	1	...	10	4	10	1	70	7	2	...	9	3	1	2	26		
4	...	8	1	2	...	2	...	59	5	7	27		
4	...	5	4	...	3	...	40	4	9	28		
...	...	2	1	...	3	...	12	8	29		
...	...	5	1	...	1	...	6	5	1	12	30		
6	...	28	5	3	2	9	4	32	4	125	19	3	1	5	2	4	...	1	31		
...	9	32	
74	59	623	196	35	17	265 (7)	168	504 (8)	133	5044 (9)	1017	30	39	406	107	58	115	103	33		
11	...	29	...	1	...	3	...	6	...	9	...	11	...	1	...	1	...	12	34		
52	...	650	10	23	...	422	...	100	...	2958	6	23	...	463	37	130	...	251	35		
...	...	26	...	4	5	21	...	1301	667	1397	238	132	64	83	19	310	1	3	...	36	
1	...	84	3	1	1	37	
2	...	5	36	...	2	...	11	...	7	...	4	2	38	
26	...	65	...	1	...	224	...	10	...	320	...	3	...	37	...	2	...	14	39	
...	2	3	1	1	40	
...	...	5	4	27	1	2	41	
...	6	...	1	...	21	...	1	...	5	1	42	
3	...	17	3	20	...	4	1	44	6	7	2	4	2	43	
7	...	30	...	1	...	23	...	10	...	114	8	21	...	7	...	47	44	
...	45
...	1	46
...	...	1	5	...	1	...	62	2	47

atte, 8 a) e 25 b). — (2) Compresi 4 fabbricanti di cioccolatte, 2 a) e 2 b). — (3) Compreso 1 fabbricante di cioccolatte b). — (4) Compresa 1 margine, 1 a) e 1 b). — (8) Compresi 4 fabbricanti di acque gazose, 2 a) e 2 b) e 1 acquaedratato. — (9) Compresi 2 acquaedratati, 6 fabbricanti

Censimento 1881.

TAV. I. — POPOLAZIONE CLASSIFICATA PER PROFESSIONI

Numero d'ordine	PROFESSIONI O CONDIZIONI	Segue CIRCONDARI DELLA PROVINCIA DI ROMA												ROVIGO			
		ROMA				VELLETRI				VITERBO				ROVIGO			
		Capoluogo		Altri Comuni		Capoluogo		Altri Comuni		Capoluogo		Altri Comuni		Capoluogo		Altri Comuni	
		M.	F.	M.	F.	M.	F.	M.	F.	M.	F.	M.	F.	M.	F.	M.	F.
12	Segatori di legnami.	172	...	55	...	5	...	110	...	19	...	85	...	2	...	111	...
13	Falegnami. { a)	274	2	280	1	15	...	69	...	38	...	187	...	34	...	535	...
	{ b)	2656	...	444	2	42	...	165	...	67	...	291	...	93	...	1038	...
14	Decoratori e pittori di stanze.	676	...	70	...	11	...	9	...	12	25	...	21	...
15	Imbianchini.	603	...	11	...	1	...	4	...	7	...	23	8	...
17	Fabbr. di marmi artificiali e di asfalto.	73	...	1	2
	TOTALE	20304	749	3552	8	655	95	794	2	467	...	2083	8	323	3	4677	38
	(1)																
	VI. — Mobilio, utensili ed altri oggetti d'uso domestico.																
1	Sediari ed impagliatori di sedie. { a)	12	14	12	7	1	...	7	...	4	1	3	2	1	...	35	2
	{ b)	62	146	14	14	1	1	8	4	8	12	20	11	2	...	31	16
2	Fabbricanti di mobili. { a)	106	...	17	...	4	...	5	...	4	...	20	...	1	...	11	2
	{ b)	672	...	18	...	12	...	12	...	3	...	10	...	1	...	14	...
3	Tornitori di legno ed osso. { a)	26	...	1	7	...	4	1	...
	{ b)	117	2	2	...	2	...	5	...	1	7	...
4	Inverniciatori e fabbricanti d'insegne { a)	25	1	...	1	1	...
	{ b)	301	2	1	...	2	...
5	Indoratori di legno, stucco, ecc. { a)	29	1	...	2	...	2	...	4	...
	{ b)	141	...	4	2	...	1	...	2	...
6	Fabbricanti di letti di ferro e ottone { a)	3	...	1
	{ b)	3	...	1	1	...
7	Materassai. { a)	39	1	8	3	1	...	2	...	2	1	...	1	1	...	10	...
	{ b)	164	11	8	11	1	...	1	...	2	1	...	9	1	...	14	...
8	Fabbricanti di coltroni.	1	65	2	...	3
9	Tappezzeri e addobbatori. { a)	78	7	1	1	1	3	2	...	3	...
	{ b)	372	87	2	1	...	1	...	5
10	Fabbricanti di stuoie e di persiane { a)	4	2	15	8
	{ b)	4	1	8	8
11	Fabbricanti di specchi, vetri e cristalli { a)	6
	{ b)	67	...	6
12	Fabbricanti di ceramica. { a)	6	...	7	...	1	11	5	...
	{ b)	128	1	5	...	1	6	...	49	2	...
15	Fabbricanti di botti, mastelli, stacci, scale, ecc. { a)	23	...	111	...	11	...	7	...	14	...	54	...	2	...	60	...
	{ b)	66	...	113	1	11	...	11	...	16	...	63	56	...
16	Fabbricanti di pettini. { a)	5	1	3	...	1	6	1	1	6	...
	{ b)	25	...	3	...	1	2	...	3	1	...
17	Fabbricanti di turaccioli. { a)	3	1	1	1
	{ b)	8	1	...	3
18	Fabbricanti di spazzole e di pennelli. { a)	31	7	1	...	27	...
	{ b)	66	8	37	...
20	Fabbricanti di ceste, gabbie, ecc.	95	9	6	1	2	...	37	...	5	...	8	2	61	15
	TOTALE	2680	363	342	38	49	3	92	4	93	18	257	28	21	...	420	51
	(2)																
	VII. — Veicoli, selleria ed altri articoli da viaggio.																
1	Fabbricanti di carrozze e di carri. { a)	77	3	43	...	3	...	9	...	9	...	52	1	4	...	66	...
	{ b)	524	...	60	...	10	...	19	...	22	...	61	...	2	...	121	...
5	Sellai e morsai. { a)	66	6	67	...	4	...	21	...	13	...	36	...	8	...	27	...
	{ b)	316	1	57	...	6	...	22	...	14	...	37	...	8	...	18	...
	TOTALE	1027	10	227	...	23	...	71	...	58	...	186	1	23	...	233	...
	(3)																

(1) Compresi 30 fabbricanti di stufe, 8 a) e 22 b). — (2) Compreso 1 aggiustatore di stoviglie. — (3) Compresi 44 fabbricanti di oggetti di giustatori di stoviglie. — (6) Compreso 1 fabbricante di oggetti di cuoio per viaggio a). — (7) Compreso 1 fabbricante di oggetti di cuoio per viaggio b).

(esclusi i bambini fino ad otto anni compiuti).

Professioni per Circondari.

CIRCONDARI DELLA PROVINCIA DI SALERNO														SASSARI				Numero d'ordine		
CAMPAGNA				SALA CONSILINA				SALERNO				VALLO DELLA LUCANIA				ALGHERO				
Capoluogo		Altri Comuni		Capoluogo		Altri Comuni		Capoluogo		Altri Comuni		Capoluogo		Altri Comuni		Capoluogo			Altri Comuni	
M.	F.	M.	F.	M.	F.	M.	F.	M.	F.	M.	F.	M.	F.	M.	F.	M.	F.		M.	F.
34	...	56	...	1	...	42	...	1	...	323	56	5	...	12
9	...	37	...	4	...	58	...	66	...	525	...	9	...	81	1	7	...	42	...	13
35	...	472	3	25	...	229	...	236	...	1660	1	23	...	233	...	36	...	111	...	14
...	...	35	...	4	...	25	...	90	...	196	2	15
...	1	...	1	17
180	...	1552	19	64	5	1120	...	1827	669	7674	260	83	3	1046	102	267	19	799	1	1
...	...	3	6	1	4	...	14	...	1	1	1	...	1
2	...	15	8	1	1	4	2	9	17	62	34	6	3	2	1	2	...	2
...	...	2	6	...	2	...	3	...	1	...	1	3
...	...	2	8	...	3	...	21	2	4
...	...	1	3	...	2	...	7	5
...	...	1	2	...	6	...	22	2	6
...	5	7
...	2	...	6	8
...	1	...	3	...	1	1	...	9
...	1	...	1	...	5	1	10
...	3	1	11
...	1	12
...	3	13
...	2	1	4	1	14
1	1	6	...	6	...	3	15
...	...	1	16	...	25	16
...	1	17
...	5	2	18
...	2	...	4	19
6	...	3	4	...	6	...	69	20
19	3	16	8	...	1	...	19	1	22	21
1	...	2	12	...	2	...	387	1	16	22
2	...	20	2	1	...	30	...	6	...	39	1	...	1	...	4	...	23
...	252	1	20	24
...	...	1	1	1	25
...	3	26
...	27
...	1	28
...	...	2	5	29
13	...	19	3	1	...	21	2	1	...	465	9	13	3	...	30
44	3	88	13	5	1	107	5	76	21	1439 (8)	51	11	3	77	...	3	2	11	...	31
2	1	1	...	62	...	1	32
11	3	2	...	137	...	1	...	2	33
...	...	3	...	1	...	3	...	8	...	28	1	...	2	...	2	...	34
...	...	10	...	1	...	4	...	15	...	41	3	...	2	...	9	...	35
13	...	13	...	6	...	7	...	27 (7)	...	268	...	2	...	6	...	4	...	11	...	36

noio per viaggio, 8 a) e 36 b). — (4) Compreso 1 fabbricante di oggetti di cuoio per viaggio b). — (5) Compresi 3 fabbricanti di pipe b) e 3 ag-
 — (8) Compresi 6 fabbricanti di pipe, 1 a) e 5 b).

(esclusi i bambini fino ad otto anni compiuti).

Professioni per Circondari.

CIRCONDARI DELLA PROVINCIA DI SALERNO														SASSARI				Numero d'ordine		
CAMPAGNA				SALA CONSILINA				SALERNO				VALLO DELLA LUCANIA				ALGHERO				
Capoluogo		Altri Comuni		Capoluogo		Altri Comuni		Capoluogo		Altri Comuni		Capoluogo		Altri Comuni		Capoluogo			Altri Comuni	
M.	F.	M.	F.	M.	F.	M.	F.	M.	F.	M.	F.	M.	F.	M.	F.	M.	F.		M.	F.
...	5	66	7	...	7	...	1	...	1
...	1	...	33 (12)	2	2
4	...	7	...	1	...	6	...	7	...	42	5	4	...	1
2	...	26	...	1	...	8	...	9	...	108	...	3	...	23	...	1	...	1	...	1
...	1	16	3
...	...	3	6	...	1	...	109	4	2	3
6	...	36	...	2	...	21	...	17	...	275	4	3	...	30	...	1	...	5
...	3	...	14	1
...	8	2
...	3	...	21
4	...	29	...	1	...	43	...	30	...	121	1	14	...	56	...	9	...	40	...	5
18	...	212	...	6	...	165	...	151	...	843	24	14	...	161	...	23	...	72	...	5
...	...	1	3	...	6	...	24	1	...	6
...	...	11	...	2	16	...	74	2	...	1	6
1	...	19	...	3	...	49	...	4	...	69	...	1	...	4	...	1	7
4	...	123	...	2	...	165	...	16	...	316	3	16	7	...	7
2	...	2	...	1	...	2	...	6	...	19	...	1	...	4	...	3	...	3	...	8
4	...	18	...	2	...	11	...	17	...	64	...	3	...	2	3	...	8
33	...	415	...	17	...	438	...	252	...	1577 (13)	28	33	...	245	...	37	...	126
...	...	1	2	...	6	...	1	1
...	...	1	1	...	37	...	59	...	1	1
...	4	1	1	...	1	...	4
...	...	7	2	22	16
...	1	5
...	1	5
...	...	3	1	...	39	...	18	2	6
...	...	8	9	...	8	...	15	...	5	...	5	7
...	...	20	15	...	90	...	126 (14)	1	8	...	21	...	3	...	1
...	4	4
...	2	5
...	5
...	...	4	3	...	12	...	17	...	2	...	1	...	1	6
...	...	7	...	1	...	5	...	17	...	26	8	6
...	...	11	...	1	...	8	...	30 (11)	...	49	...	2	...	9	...	1

di monete e medaglie, 5 a) e 33 b) e 27 di caratteri da stampa b). — (4) Compreso 1 fonditore di monete e medaglie a). — (5) Compreso a) e 9 b). — (7) Compreso 1 ottico a) e 2 f. abbricanti di strumenti di chirurgia b). — (8) Compreso 1 fabbricante di aratri b). — (9) Com-
 attrezzi da bastimenti, 2 a) e 2 b). — (13) Compresi 4 fonditori di ghisa a). — (14) Compresi 3 fabbricanti di utensili da falegname b), 1 di

TAV. I. — POPOLAZIONE CLASSIFICATA PER PROFESSIONI

Censimento 1881.

Numero d'ordine	PROFESSIONI O CONDIZIONI	Segue CIRCONDARI DELLA PROVINCIA DI ROMA										ROVIGO						
		ROMA				VELLETRI				VITERBO				ROVIGO				
		Capoluogo		Altri Comuni		Capoluogo		Altri Comuni		Capoluogo		Altri Comuni		Capoluogo		Altri Comuni		
		M.	F.	M.	F.	M.	F.	M.	F.	M.	F.	M.	F.	M.	F.	M.	F.	
XIII. — Carta.																		
1	Fabbricanti di carta e cartone . . .	a)	1	...	4	1	...	6	...	1	...	1	
		b)	102	44	189	81	30	...	7	8	1	
5	Legatori di libri e rigatori di carta . . .	a)	39	...	2	...	2	...	1	...	4	...	1	...	2	...	3	
		b)	331	87	5	3	...	7	...	5	...	5	
	TOTALE . . .		567	143	200	81	2	...	35	...	24	2	7	...	8	8	5	
			(1)	(2)							(8)					(10)		
XIV. — Tipografia e litografia.																		
1	Tipografi	a)	46	...	5	...	2	6	...	4	...	4	...	5	
		b)	1521	152	15	...	15	1	13	...	11	1	25	...	34	
2	Litografi e cromolitografi	a)	32	1	1	1	...	1	
		b)	232	...	2	1	
	TOTALE . . .		1831	153	23	...	17	1	21	...	16	1	29	...	39	
XV. — Prodotti chimici.																		
1	Fabbricanti di prodotti chimici per la medicina	a)	1	
		b)	11	
3	Fabbricanti di prodotti chimici per l'industria	a)	9	1	
		b)	7	4	
5	Salnitrai		2	...	3	3	1	8	
8	Fabbricanti di colori e vernici	a)	20	2	
9	Fabbricanti d' inchiostro e ceralacca	a)	2	
12	Fabbricanti di gas-luce		158	3	
13	Fabbricanti di cera lavorata	a)	3	...	1	...	1	...	1	...	1	...	1	
		b)	27	5	1	1	1	
14	Fabbricanti di fiammiferi	a)	2	...	1	1	
		b)	3	13	3	3	10	2	
17	Fabbricanti di sapone e di candele di sego e steariche	a)	23	...	9	
		b)	78	2	5	2	
	TOTALE . . .		372	27	22	3	2	...	1	2	8	11	16	12	
			(3)	(4)									(9)					
XVI. — Oggetti di lusso.																		
1	Battiloro, argentieri, trafiletori di oro e di argento	a)	21	...	2	
		b)	71	29	
2	Orefici e gioiellieri	a)	197	5	14	...	2	...	7	...	19	...	6	...	6	...	17	
		b)	675	...	8	...	1	...	6	...	4	...	13	...	6	...	19	
3	Fabbricanti di oggetti di corallo, madreperla, ecc.	a)	17	
		b)	34	1	
6	Fabbricanti di perle e conterie	a)	4	6	1	
		b)	1	17	1	
8	Coronari	a)	6	5	1	
		b)	...	12	
10	Fabbricanti di figurine di alabastro e di gesso	a)	1	2	
		b)	7	2	
12	Negozianti di piante e fiori freschi		63	15	
	TOTALE . . .		1337	100	25	...	3	...	14	...	23	...	19	...	16	...	38	
			(5)	(6)	(7)													
TOTALE della II Categoria . . .			49623	13355	10029	2096	1320	327	2594	621	1961	598	6971	2716	1222	438	14447	4520

(1) Compresi 20 fabbricanti di carta da parati, 7 a) e 13 b) e 74 scatolai, 24 a) e 50 b). — (2) Compresi 12 scatolai, 4 a) e 8 b). — (3) Compresi di profumerie a). — (5) Compresi 228 mosaicisti, 42 a) e 186 b), 3 smaltatori b), 3 lavoranti in galvanoplastica, 2 a) e 1 b) e 6 negozianti di stica a). — (8) 2 fabbricanti di carte da gioco b). — (9) Compresi 2 raffinatori di zolfo, 1 a) e 1 b). — (10) Compreso 1 fabbricante di carte di cante di carte da gioco a). — (14) Compresi 15 fabbricanti di concimi, 5 a) e 10 b), 5 di amido e cipria, 1 a) e 4 b) e 2 di olio di lino, 1 a) e 1 b)

(esclusi i bambini fino ad otto anni compiuti).

Professioni per Circondari.

CIRCONDARI DELLA PROVINCIA DI SALERNO														SASSARI				Numero d'ordine		
CAMPAGNA				SALA CONSILINA				SALERNO				VALLO DELLA LUCANIA				ALGHERO				
Capoluogo		Altri Comuni		Capoluogo		Altri Comuni		Capoluogo		Altri Comuni		Capoluogo		Altri Comuni		Capoluogo			Altri Comuni	
M.	F.	M.	F.	M.	F.	M.	F.	M.	F.	M.	F.	M.	F.	M.	F.	M.	F.		M.	F.
...	11	1	1
...	420	113	5
1	...	1	3	...	2	1	1	5
2	...	4	4	...	16	...	12	1	2	...	1	5
3	...	5	4	...	20 (11)	...	446 (13)	116	2	...	1	...	2 (16)	5
2	...	1	...	1	4	...	2	1
3	...	3	39	...	28	...	3	1
...	1	2
...	2	...	2	2
5	...	4	...	1	46	...	32	...	3	2
...	...	2	1	1
1	...	1	2	...	1	...	2	1
...	5	3
...	1	...	13	3	5
...	2	1	8
...	9
...	3	12
...	5	1	13
...	...	1	4	...	4	5	13
...	7	14
...	36	2	1	14
...	...	1	15	3	17
...	...	2	...	1	3	...	55	9	1	17
1	...	7	...	1	16 (12)	...	167 (14)	18	1	...	9	...	1	17
...	2	1
...	1	1
1	...	6	...	3	...	8	...	6	...	37	4	...	7	...	2	2
...	...	9	...	2	...	17	...	15	...	23	1	...	16	...	1	2
...	...	16	1	...	1	3
...	...	5	1	...	4	3
...	6
...	2	8
...	7	1	8
...	1	10
...	5	2	10
...	3	3	12
1	...	36	...	5	...	32	...	22	...	82 (15)	1	5	...	26	...	3	12
601	218	4409	1866	240	112	3135	5839	4049	1687	25256	30244	298	244	2831	2848	544	178	1371	263	

resesi 24 fabbricanti di colori e vernici b), 11 di profumerie, 4 a) e 7 b), 1 di oggetti di gomma a) e 2 di liquirizia. — (4) Compreso 1 fabbricante uccelli vivi, scimmie, ecc. — (6) Compresi 7 mosaicisti, 2 a) e 5 b), e 3 fabbricanti di giocattoli b). — (7) Compreso 1 lavorante in galvanoplastico b). — (11) Compreso 1 fabbricante di carte da giuoco b). — (12) Compresi 5 fabbricanti di amido e cipria b). — (13) Compreso 1 fabbricante — (15) Compreso 1 negoziante d'uccelli vivi, ecc. — (16) Compreso 1 fabbricante di carte da giuoco a).

TAV. I. — POPOLAZIONE CLASSIFICATA PER PROFESSIONI

Censimento 1881.

Numero d'ordine	PROFESSIONI O CONDIZIONI	Segue CIRCONDARI DELLA PROVINCIA DI ROMA										ROVIGO					
		ROMA				VELLETRI				VITERBO				ROVIGO			
		Capoluogo		Altri Comuni		Capoluogo		Altri Comuni		Capoluogo		Altri Comuni		Capoluogo		Altri Comuni	
		M.	F.	M.	F.	M.	F.	M.	F.	M.	F.	M.	F.	M.	F.	M.	F.
I. — Alberghi e quartieri mobiliati.																	
CATEGORIA III. — ALLOGGIO, TOELETTA																	
1	Albergatori e locandieri.	98	106	18	17	3	1	10	4	4	1	23	32	2	1	12	6
2	Affittacamere.	32	315	...	8	1	2	8	1	3	...	5	2	8
II. — Toeletta ed igiene della persona.																	
1	Conduttori di bagni e bagnaiuoli	3	1
2	Barbieri, parrucchieri e pettinatrici	290	5	65	11	1	11	...	19	...	28	...	22	3	91	1	
3	Lavandai e lavaandaie	30	3213	2	283	...	67	...	121	...	122	3	380	...	63	1	256
4	Stiratrici	1189	...	26	...	7	...	2	...	6	...	14	...	19	...	45
	TOTALE	892	4437	134	309	18	75	28	124	39	128	87	394	54	90	187	303
	TOTALE della III Categoria	1022	4858	152	334	22	78	38	128	43	137	111	429	56	96	201	317

I. — Credito, cambio di monete, spedizioni e commissioni.																	
CATEGORIA IV. —																	
1	Stabilimenti di credito e banchieri { a) privati	46	...	2
2	Agenti di cambio	75	1	3
3	Mediatori e sensali	285	21	86	4	18	1	17	4	5	...	17	...	34	1	644	...
4	Periti e stimatori pubblici	27	...	2	3	1	...	2	...
5	Banchi di lotto	36	11	7	...	1	...	4	8	...	1	...	5	...
6	Spedizionieri ed agenti di commercio	425	5	3	2	...	9	...	2	...	2	...	8	...
7	Magazzinieri	8	...	1	2	...	1	...	3	1	...
8	Commessi viaggiatori	57	...	3	...	1	5	...	2	...	2	...	9
9	Ragionieri, cassieri ed esattori	260	1	14	...	3	...	3	...	1	7	...	11
10	Commessi di studio e di negozio	1136	23	37	2	5	...	11	...	28	...	13	...	19	...	48	...
11	Impresari, appaltatori e fornitori	276	...	39	1	3	...	12	25	...	6	...	26	...
12	Pesatori pubblici e stiatori di liquidi	38	1	...	9	...	2	...	1	...	18	...
	TOTALE	3195	67	199	10	32	1	56	4	65	...	77	...	81	1	777	...
		(1)	(2)														
II. — Derrate e merci.																	
1	Negozianti di materiali da costruzione. { a)	42	1	4	1	1	3	...
2	Negozianti di derrate e di cereali	54	1	43	2	10	3	16	7	2	6	24	...	7	...	106	2
3	Negozianti di foraggi, crusca, ecc.	102	3	1	2	12	...
4	Negozianti di bestiame (esclusi i cavalli)	7	...	5	...	1	...	8	...	5	...	14	2	1	...	52	...
5	Negozianti di cavalli	9	...	2	12	...
6	Droghieri e negozianti di coloniali e di petrolio	129	11	49	6	3	...	13	2	28	4	30	3	10	...	22	5
7	Rivenditori di generi di privativa	71	45	54	10	5	...	12	2	7	1	25	10	1	1	38	15
8	Negozianti di strumenti rurali	12	1
9	Negozianti di lino e di cotone grezzi	1	1	46	...

(1) Compresi 12 sovventori su pegni. — (2) Compresi 6 sovventori su pegni.

Censimento 1881.

TAV. I. — POPOLAZIONE CLASSIFICATA PER PROFESSIONI

Numero d'ordine	PROFESSIONI O CONDIZIONI	Segue CIRCONDARI DELLA PROVINCIA DI ROMA												ROVIGO			
		ROMA				VELLETRI				VITERBO				ROVIGO			
		Capoluogo		Altri Comuni		Capoluogo		Altri Comuni		Capoluogo		Altri Comuni		Capoluogo		Altri Comuni	
		M.	F.	M.	F.	M.	F.	M.	F.	M.	F.	M.	F.	M.	F.	M.	F.
10	Negozianti di filati e tessuti d'ogni genere	193	27	52	7	9	2	18	3	22	...	36	17	14	4	66	6
	<i>a)</i>	193	27	52	7	9	2	18	3	22	...	36	17	14	4	66	6
	<i>b)</i>	89	2	27	7	1	...	4	3	7	...	34	8	2	...	10	...
11	Negozianti di abiti, biancheria, calzature, ecc.	129	22	...	16	2	3	...
	<i>a)</i>	129	22	...	16	2	3	...
	<i>b)</i>	29	5	1	1	...
12	Negozianti di cuoi, pelli ed oggetti di pelliccerie	55	6	11	...	3	...	6	1	7	...	1	...	2	...	17	2
	<i>a)</i>	55	6	11	...	3	...	6	1	7	...	1	...	2	...	17	2
	<i>b)</i>	14	...	13	1	6	1	2	...
13	Negozianti di legna da ardere e di carbone	206	41	10	1	2	1	5	...	2	...	2	2	2	1	23	5
	<i>a)</i>	206	41	10	1	2	1	5	...	2	...	2	2	2	1	23	5
	<i>b)</i>	232	6	5	1	2	6	...	2	...	3	2
14	Negozianti di mobili di legno e di ferro.	52	7	1	5	...	1	2
	<i>a)</i>	52	7	1	5	...	1	2
	<i>b)</i>	56	13	5	1	4	2	3	25	1	3	2	15	3
15	Negozianti di vetri, maioliche, specchi e lampade	18	1	6	1	3	69	4	4	1
	<i>a)</i>	18	1	6	1	3	69	4	4	1
	<i>b)</i>	58	11	6	1	4	...	11	2	8	...	58	10
16	Chincaglieri e negozianti di giuocattoli.	44	3	2	1	...	3	...	5	...	16	...	20	2
	<i>a)</i>	44	3	2	1	...	3	...	5	...	16	...	20	2
	<i>b)</i>	114	38	21	7	7	2	8	4	12	4	18	3	76	15
17	Merciai.	130	13	7	5	3	3	3	...	5	7	19	3	55	7
	<i>a)</i>	130	13	7	5	3	3	3	...	5	7	19	3	55	7
	<i>b)</i>	22	...	1	4	...	4	...	24	1
19	Negozianti di ferrarecce	57	7	4	...	1	2	...	1	...	3	1	8	1
	<i>a)</i>	57	7	4	...	1	2	...	1	...	3	1	8	1
	<i>b)</i>	22	...	1	4	...	4	...	3	1
21	Negozianti di strumenti musicali	12	1	1
	<i>a)</i>	12	1	1
	<i>b)</i>	1
24	Librai e negozianti di musica	70	11	1	1	2	1	1
	<i>a)</i>	70	11	1	1	2	1	1
	<i>b)</i>	104	2	6	...	1	1
25	Negozianti di carta e cartolai.	55	6	2	1	4	...	1	...	3	...	2	1
	<i>a)</i>	55	6	2	1	4	...	1	...	3	...	2	1
	<i>b)</i>	51	4	2	...	2	1	...	2	...	1	...
26	Negozianti di oggetti di antichità.	52	3	2
	<i>a)</i>	52	3	2
	<i>b)</i>	33	11	4	4	...	2	1	26	2
27	Negozianti di stampe, quadri, ecc.	53	7
	<i>a)</i>	53	7
	<i>b)</i>	1	1	3	10	4	...	1	...	42	...
28	Negozianti di stracci e d'ossa.	33	11
	<i>a)</i>	33	11
	<i>b)</i>	1	1	3	10	4	...	1	...	42	...
29	Rigattieri.	329	81	1	...	1	...	1	5	3	6	45	20	...
	<i>a)</i>	329	81	1	...	1	...	1	5	3	6	45	20	...
	<i>b)</i>	4	2
31	Negozianti di formaggi e di burro	4
	<i>a)</i>	4
	<i>b)</i>	299	64	58	6	13	75	22	...	3
33	Negozianti di generi diversi.	299	64	58	6	13	75	22	...	3
	<i>a)</i>	299	64	58	6	13	75	22	...	3
	<i>b)</i>	3431	476	477	93	47	12	168	35	117	16	460	101	163	21	888	112
	(1)	3431	476	477	93	47	12	168	35	117	16	460	101	163	21	888	112
	(2)																
	(3)																
	(4)																
	(5)																
	TOTALE della IV Categoria.	6626	543	676	103	79	13	224	39	182	16	537	101	244	22	1665	112

I. Trasporti per vie ferrate ed ordinarie.
Poste, telegrafi e telefoni.

CATEGORIA V. —

1	Impiegati al servizio delle ferrovie	673	...	45	...	40	1	22	67	2	32	...	51	3
2	Cantoniери ferroviari	152	4	83	1	8	...	24	34	...	34	4	138	22
3	Portalettere e guarda-fili telegrafici.	212	...	60	...	3	...	16	...	10	...	54	2	9	...	56	1
5	Impiegati al servizio delle diligenze.	99	...	453	3	24	...	30	...	12	...
6	Affitta carrozze, cavalli e asini.	79	21	14	...	2	3	...
7	Cocchieri di vetture pubbliche.	2803	...	194	...	23	...	34	...	51	...	233	...	10	...	107	...
8	Carrettieri e mulattieri	2212	1	1252	8	130	...	708	2	89	...	458	2	34	1	1216	...
9	Stallieri	1134	...	77	...	16	...	50	...	19	...	57	...	9	...	64	...
	TOTALE	7377	26	2178	12	222	1	854	2	169	...	927	6	158	5	1647	26
	(9)	7377	26	2178	12	222	1	854	2	169	...	927	6	158	5	1647	26

(1) Compreso 1 negoziante di cavalli *b)*, 10 di mobili *b)*, 6 di ombrelli, 4 *a)* e 2 *b)*, 1 di armi e munizioni *a)*, 8 di oggetti d'antichità *b)*, 11 preso 1 negoziante di armi e munizioni *a)*. — (4) Compresi 3 negozianti di ombrelli, 2 *a)* e 1 *b)*. — (5) Compresi 10 negozianti di cavalli *b)*. — 1 negoziante di oggetti militari *a)*. — (9) Compresi 13 impiegati al servizio telefonico.

(esclusi i bambini fino ad otto anni compiuti).

Professioni per Circondari.

CIRCONDARI DELLA PROVINCIA DI SALERNO														SASSARI				Numero d'ordine		
CAMPAGNA				SALA CONSILINA				SALERNO				VALLO DELLA LUCANIA				ALGHERO				
Capoluogo		Altri Comuni		Capoluogo		Altri Comuni		Capoluogo		Altri Comuni		Capoluogo		Altri Comuni		Capoluogo			Altri Comuni	
M.	F.	M.	F.	M.	F.	M.	F.	M.	F.	M.	F.	M.	F.	M.	F.	M.	F.		M.	F.
7	...	31	2	2	...	30	3	27	3	216	19	9	1	33	8	5	1	6	2	10
2	2	37	6	2	...	11	1	27	5	187	23	5	...	31	2	2	...	10	...	11
...	4	...	7	2	3	12
2	...	10	...	3	...	2	...	10	...	18	...	14	...	6	1	...	13
1	...	15	...	3	...	4	...	13	...	17	...	6	...	1	1	...	14
8	1	10	3	...	12	6	14	1	1	15
...	2	14	3	7	7	5	28	1	16
...	1	...	1	17
...	...	1	1	1	7	...	14	1	1	...	2	...	2	...	18
...	...	1	2	2	...	4	...	8	1	2	1	...	7	...	19
...	2	...	5	1	10	2	1	1	3	...	20
...	4	1	3	...	4	2	1	...	6	...	21
1	...	10	1	3	...	16	4	6	1	47	5	1	...	4	1	8	2	22
...	...	31	3	5	...	21	4	19	...	94	9	4	...	12	3	13	...	23
...	...	6	...	2	...	5	...	11	2	17	...	1	1	...	24
...	...	4	...	2	...	4	...	7	1	23	25
...	26
...	...	1	5	...	1	1	27
...	5	...	1	1	28
...	8	29
...	11	30
...	1	31
...	2	...	1	32
1	...	10	4	1	3	...	4	2	1	...	6	...	33
...	34
...	35
...	36
...	37
1	...	10	1	3	...	16	4	6	1	47	5	1	...	4	1	8	2	38
...	...	31	3	5	...	21	4	19	...	94	9	4	...	12	3	13	...	39
...	...	6	...	2	...	5	...	11	2	17	...	1	1	...	40
...	...	4	...	2	...	4	...	7	1	23	41
...	42
...	...	1	43
...	5	...	1	1	44
...	5	...	1	1	45
...	8	46
...	11	47
...	1	48
...	2	...	1	49
...	...	1	2	1	1	...	16	50
...	...	2	2	...	1	...	78	1	51
...	1	...	3	52
...	...	8	1	9	53
...	...	18	4	22	10	75	15	4	1	37	12	7	1	54
30	9	280	25	25	...	210	36	278 (6)	36	1615 (7)	127 (8)	55	4	192	36	26	4	104	5	55
45	10	382	26	28	...	229	36	476	36	2240	130	57	4	246	36	49	4	121	5	56

TRASPORTI.

5	...	79	4	...	31	...	86	1	5	...	1
4	...	25	...	2	6	...	66	14	31	2	2
...	...	22	...	3	...	21	6	16	...	76	33	6	...	33	2	2	...	6	...	3
...	...	2	6	11	5
...	1	5	5	1	6
11	...	140	...	19	...	38	...	115	...	719	...	8	...	18	...	3	...	12	...	7
25	...	271	3	11	...	186	...	85	...	709	1	34	...	160	...	44	...	206	1	8
...	...	4	1	1	...	8	...	11	...	21	1	1	...	2	...	1	...	9
45	1	543	4	41	...	257	6	264	...	1688	49	48	...	224	2	51	1	261	3	57

di stampe e quadri b), 1 di seme bachi e 8 di oggetti militari e decorazioni, 6 a e 2 b). — (2) Compresi 9 negozianti di bozzoli e seme bachi. — (3) Com-
(6) Compresi 4 negozianti di zolfo e 1 di stampe e quadri b). — (7) Compreso 1 negoziante di mobili b) e 2 negozianti di zolfo. — (8) Compreso

TAV. I. — POPOLAZIONE CLASSIFICATA PER PROFESSIONI

Censimento 1881.

Numero d'ordine	PROFESSIONI O CONDIZIONI	Segue CIRCONDARI DELLA PROVINCIA DI ROMA										ROVIGO					
		ROMA				VELLETRI				VITERBO				ROVIGO			
		Capoluogo		Altri Comuni		Capoluogo		Altri Comuni		Capoluogo		Altri Comuni		Capoluogo		Altri Comuni	
		M.	F.	M.	F.	M.	F.	M.	F.	M.	F.	M.	F.	M.	F.	M.	F.
II. — Navigazione.																	
2	Proprietari e noleggiatori di barche. . .	5	5	21	...
3	Capitani ed ufficiali di marina mercantile	29	1	...
4	Piloti e marinai	191	...	27	50	1	189	...
5	Barcaioli e conduttori di zattere.	65	...	27	5	3	...	1	...	252	...
6	Custodi d'argini e navalestri	45	...	1	50	3	...	183	6
	TOTALE	337 (1)	...	55	110	4	...	4	...	650 (3)	6
	TOTALE della V Categoria	7714	26	2233	12	222	1	964	2	169	...	931	6	162	5	2297	32

CATEGORIA VI. — CAPITALISTI

1	Capitalisti, benestanti, ecc.	3763	5152	3753	4067	245	243	589	888	199	310	2782	3802	150	247	2705	2462
2	Pensionati	2140	2254	188	232	42	50	65	138	92	284	153	244	48	58	144	92
	TOTALE della VI Categoria	5903	7406	3941	4299	287	293	654	1026	291	594	2935	4046	198	305	2849	2554

CATEGORIA VII. — IMPIEGATI PRIVATI E

1	Intendenti ed esattori privati	2211	...	174	...	35	...	71	...	91	...	129	1	56	...	228	...
2	Scritturali e copisti	300	1	58	...	9	...	20	15	...	47	...	78	...
3	Governanti e damigelle di compagnia . .	13	238	9	22	...	1	...	6	2	14	...	8	...	17
4	Nutrici	398	...	37	...	4	...	10	...	20	...	11	...	19	...	16
5	Cuochi, credenzieri e dispensieri.	1539	296	101	4	16	...	14	3	24	1	39	4	13	4	25	6
6	Servitori, domestici, portinai e fantesche .	3444	11375	426	1923	47	273	114	622	104	526	245	1596	125	550	1001	1554
7	Guardaboschi privati	16	...	1	...	3	25	...
8	Guardie campestri private.	226	...	254	...	7	...	146	...	13	...	169	...	5	...	246	...
9	Camerieri e cuochi di bastimenti.
10	Camerieri di trattoria, birreria e caffè. . .	2042	1222	227	55	30	4	52	32	26	6	156	64	84	47	189	85
11	Ciceroni e guide	28	...	11
12	Bigliardieri e biscazzieri	19	...	2	...	2
	TOTALE della VII Categoria	9822	13530	1278	2081	147	282	420	673	258	553	755	1690	330	628	1792	1678

CATEGORIA VIII. — DIFESA

1	Esercito (uffic. soldati e veterani). . . .	6352	...	246	...	176	...	134	...	654	...	426	...	148	...	111	...
2	Marina da guerra	38	2
	TOTALE della VIII Categoria	6390 (2)	...	246	...	176	...	134	...	656	...	426	...	148	...	111	...

CATEGORIA IX. — AMMINISTRAZIONE CIVILE

1	Impiegati governativi.	7255	36	219	2	69	...	81	1	80	...	143	2	138	...	176	...
2	Impiegati provinciali	18	...	3	1	...	1	15	...	20	...

(1) Compresi 2 proprietari di navi. — (2) Comprese 177 guardie del pontefice. — (3) Compresi 4 palombari. — (4) Compreso 1 proprietario

(esclusi i bambini fino ad otto anni compiuti).

Professioni per Circondari.

CIRCONDARI DELLA PROVINCIA DI SALERNO														SASSARI				Numero d'ordine		
CAMPAGNA				SALA CONSILINA				SALERNO				VALLO DELLA LUCANIA				ALGHERO				
Capoluogo		Altri Comuni		Capoluogo		Altri Comuni		Capoluogo		Altri Comuni		Capoluogo		Altri Comuni		Capoluogo			Altri Comuni	
M.	F.	M.	F.	M.	F.	M.	F.	M.	F.	M.	F.	M.	F.	M.	F.	M.	F.		M.	F.
...	10	...	45	4	1	2
...	2	...	28	6	...	9	3
...	...	1	...	1	...	49	...	470	...	1593	...	1	...	670	...	313	4
...	10	5
...	...	2	1	1	6
...	...	3	...	1	...	49	...	483 (4)	...	1683	...	1	...	681	...	322	1	
45	1	546	4	42	...	306	6	747	...	3371	49	49	...	905	2	373	2	261	3	

E PENSIONATI. — GRUPPO UNICO.

429	373	3956	4206	123	69	2754	3325	509	923	4574	4283	128	145	4478	4934	65	208	498	406	1
5	4	34	22	12	5	112	45	303	160	2	3	55	12	24	4	15	...	2
434	377	3990	4228	123	69	2766	3330	621	968	4877	4443	130	148	4533	4946	89	212	513	406	

PERSONALE DI SERVIZIO. — GRUPPO UNICO.

1	...	16	1	7	...	16	4	107	1	107	1	5	...	3	1	3	...	15	...	1	
12	...	18	...	11	...	9	...	77	...	134	...	14	...	21	...	13	...	5	...	2	
...	1	6	...	5	1	3	
...	2	...	12	...	2	...	16	...	31	...	38	...	3	...	18	4	
5	...	19	1	4	...	12	3	43	7	77	3	3	...	10	...	7	1	5	
51	75	366	680	14	88	177	466	156	854	498	1610	42	160	372	765	10	151	457	709	6	
...	...	16	...	5	...	24	67	6	7	
26	...	205	...	5	...	41	...	25	...	246	22	8	
...	9
12	7	87	51	8	3	60	40	80	52	271	170	6	3	37	28	3	10	
...	3	11
...	1	2	...	7	...	1	12
107	85	727	745	55	93	339	529	490	951	1410	1827	71	166	471	813	36	152	477	712		

DEL PAESE. — GRUPPO UNICO.

115	...	222	...	5	...	62	...	1363	...	1069	...	79	...	110	...	138	...	27	...	1	
...	136	3	2
115	...	222	...	141	...	62	...	1363	...	1069	...	79	...	110	...	141	...	27	...		

ESCLUSO L'INSEGNAMENTO). — GRUPPO UNICO.

23	1	154	...	40	...	101	...	325	1	343	...	35	...	98	...	34	...	29	1	1
...	14	...	5	1	2

navi.

Censimento 1881.

TAV. I. — POPOLAZIONE CLASSIFICATA PER PROFESSIONI

Numero d'ordine	PROFESSIONI O CONDIZIONI	Segue CIRCONDARI DELLA PROVINCIA DI ROMA												ROVIGO			
		ROMA				VELLETRI				VITERBO				ROVIGO			
		Capoluogo		Altri Comuni		Capoluogo		Altri Comuni		Capoluogo		Altri Comuni		Capoluogo		Altri Comuni	
		M.	F.	M.	F.	M.	F.	M.	F.	M.	F.	M.	F.	M.	F.	M.	F.
3	Impiegati comunali	717	...	237	...	29	...	60	...	20	...	144	...	38	...	206	...
5	Impiegati di corpi morali	235	2	1	...	1	5	9	...	5	1
6	Guardie e visitatrici doganali	166	...	27	...	10	...	31	...	11	...	8	...	8	...	81	...
7	Guardie e visitatrici daziarie	176	1	6	...	22	...	5	...	2	33
8	Guardie municipali	357	...	61	...	4	...	19	...	7	...	47	8	...
9	Guardie campestri (escluse le private)	27	...	10	...	13	...	1	...	85	12	...
10	Guardie di pubblica sicurezza	549	...	3	9	11	...	1	...
11	Guardie carcerarie	255	...	47	1	12	...	27	...	10	...	47	...	3	...	9	1
12	Guardie forestali (escluse le private)	3	...	25	...	3	...	5	...	3	...	14	7	...
14	Inservienti governativi	711	...	5	...	4	3	1	7	...	1	...
15	Inservienti provinciali e comunali	261	65	158	...	10	...	52	7	17	2	132	8	21	4	266	5
16	Inservienti di corpi morali	40	7	2	2	3	8	...	4	...
	TOTALE della IX Categoria . . .	10929	111	819	3	174	3	296	10	170	2	620	10	291	4	796	7

CATEGORIA X.

I. — Culto cattolico.

1	Sacerdoti	1581	...	683	...	37	...	173	...	94	...	550	...	30	...	233	...
2	Chierici	166	...	16	...	3	...	5	13
3	Monaci, laici, suore e converse	1467	1907	135	138	6	5	25	8	2	14	137	164	...	10	8	16
4	Sagrestani	243	...	61	...	3	...	18	1	1	...	40	...	14	...	138	...
	TOTALE della X Categoria . . .	3493	1907	896	138	50	5	221	9	97	14	740	164	46	10	379	16

CATEGORIA XI. — GIURISPRU

1	Avvocati	656	...	49	...	11	...	17	...	25	...	32	...	22	...	39	...
2	Procuratori	183	...	27	6	...	13	...	1	...	1	...
3	Notai	68	...	28	...	4	...	8	...	5	...	31	...	5	...	14	...
	TOTALE della XI Categoria . . .	907	...	104	...	15	...	25	...	36	...	76	...	28	...	54	...

CATEGORIA XII. — PROFESSIONI

1	Medici e chirurghi	482	...	134	...	5	...	33	...	19	...	87	...	14	...	93	...
2	Farmacisti	84	...	73	1	5	...	17	...	7	...	38	1	4	...	65	...
	{ padroni	89	...	45	...	3	...	14	...	13	...	44	...	7	...	34	...
	{ commessi	26	...	6	1	...	9	...	2	...	37	...
3	Veterinari	26	...	6	1	...	9	...	2	...	37	...
4	Dentisti	31	1	2	1	1	3	...
5	Flebotomi	14	...	4	1	1	...	3	...	3	...	3	1
7	Levatrici	142	...	103	...	6	...	31	...	6	...	79	...	8	...	91
8	Infermieri	150	127	19	61	...	2	5	12	9	3	25	34	7	2	8	4
9	Semplicisti e venditori di sanguisughe	12	3	1	5	1	1
	TOTALE della XII Categoria . . .	973	273	284	166	14	8	78	44	53	9	207	115	34	10	240	95

(1) Compresi 140 impiegati diplomatici e consolari e 6 pompieri. — (2) Compresi 28 di altro culto cristiano e 8 ministri del culto israelitico.

(esclusi i bambini fino ad otto anni compiuti).

Professioni per Circondari.

CIRCONDARI DELLA PROVINCIA DI SALERNO														SASSARI				Numero d'ordine		
CAMPAGNA				SALA CONSILINA				SALERNO				VALLO DELLA LUCANIA				ALGHERO				
Capoluogo		Altri Comuni		Capoluogo		Altri Comuni		Capoluogo		Altri Comuni		Capoluogo		Altri Comuni		Capoluogo			Altri Comuni	
M.	F.	M.	F.	M.	F.	M.	F.	M.	F.	M.	F.	M.	F.	M.	F.	M.	F.		M.	F.
5	...	94	...	3	...	44	...	32	...	238	...	1	...	60	...	10	...	23	...	3
...	2	...	8	1	5
...	...	17	...	7	...	27	...	33	...	80	...	12	...	58	...	14	6
5	...	9	5	...	40	...	134	7	7
3	...	19	...	2	...	4	...	12	...	48	...	1	...	2	...	5	...	5	...	8
5	...	10	2	...	17	...	10	...	1	...	1	9
...	17	...	2	10
1	...	9	...	5	...	5	...	36	2	14	...	10	...	6	...	62	11
5	...	26	...	5	...	13	...	4	...	27	28	11	...	12
...	...	9	13	...	3	1	14
4	...	66	32	...	12	...	116	8	4	...	59	...	9	...	21	...	15
...	1	4	1	16
51	1	413	...	62	...	233	...	557	3	1029	12	64	...	313	(6)	145	...	89	1	

— CULTO.

30	...	247	...	22	...	330	...	142	...	999	...	24	...	317	...	35	...	61	...	1
...	...	2	21	...	1	...	6	...	2	...	3	2
1	...	22	55	16	83	...	124	89	233	2	2	6	2	...	14	3
3	...	30	...	2	...	11	1	66	1	2	...	7	1	2	...	18	...	4
34	...	301	55	24	...	378	83	143	125	1160	284	30	2	333	3	37	14	79	...	

DENZA — GRUPPO UNICO.

3	...	45	...	10	...	30	...	116	...	152	...	10	...	47	...	6	...	14	...	1
...	...	1	2	...	3	1	...	1	...	2	...	2
4	...	44	...	1	...	51	...	11	...	100	...	1	...	41	...	3	...	7	...	3
7	...	90	...	11	...	81	...	129	...	255	...	11	...	89	...	10	...	23	...	

SANITARIE — GRUPPO UNICO.

5	...	64	...	3	...	47	...	28	...	160	...	8	...	77	...	6	...	22	...	1
2	...	25	...	2	...	36	...	15	...	79	...	2	...	55	...	2	...	6	...	2
3	...	62	...	4	...	18	...	20	...	93	...	3	...	24	...	2	2
...	1	1	...	1	...	1	...	1	...	1	3
...	...	1	1	2	2	1	4
2	...	9	6	...	1	...	20	4	...	3	...	8	...	5
...	2	...	45	28	11	...	96	...	3	...	76	...	3	3	7
...	2	1	1	7	7	5	2	1	8
...	11	9
12	2	161	46	10	2	110	29	72	18	371	96	14	3	162	76	16	4	36	1	

— (3) Compresi 5 callisti. — (4) Compreso 1 di altro culto cristiano. — (5) Compresi 2 ministri del culto israelitico. — (6) Compreso 1 pompiere.

Censimento 1881.

TAV. I. — POPOLAZIONE CLASSIFICATA PER PROFESSIONI

Numero d'ordine	PROFESSIONI O CONDIZIONI	Segue CIRCONDARI DELLA PROVINCIA DI ROMA										ROVIGO					
		ROMA				VELLETRI				VITERBO				ROVIGO			
		Capoluogo		Altri Comuni		Capoluogo		Altri Comuni		Capoluogo		Altri Comuni		Capoluogo		Altri Comuni	
		M.	F.	M.	F.	M.	F.	M.	F.	M.	F.	M.	F.	M.	F.	M.	F.

CATEGORIA XIII. — ISTRUZIONE ED EDUCA

1	Professori, direttori e maestri	785	949	213	303	28	25	56	59	39	41	125	189	38	71	192	309
2	Istitutori e prefetti di camerata	57	66	7	1	1	4	...	4
	TOTALE della XIII categoria . . .	842	1015	213	303	35	26	57	59	39	41	125	193	38	75	192	309

CATEGORIA XIV. — BELLE

I. — Arti figurative.

1	Pittori, scenografi e miniatori	464	43	3	1	3	...	6	1	1	...
2	Scultori e modellatori	557	2	2	1	3	...
3	Disegnatori	32	2	1	1	...	1	...	3	...	7	...	4	...
4	Incisori	133	...	1	...	2	1	...	1
5	Cesellatori	42	1
6	Fotografi	153	3	8	...	1	3	...	3	...	5
	TOTALE . . .	1422	93	15	1	3	...	1	...	8	...	13	1	13	...	8	...

II — Musica, drammatica, ginnastica.

1	Impresari ed agenti teatrali	37	2
2	Maestri di musica e di canto, suonatori, ecc.	386	77	55	1	4	...	17	...	8	1	60	...	7	3	29	2
3	Cantanti e coristi	129	90	1	1
4	Coreografi, ballerini e mimi	10	41	1	...
5	Artisti drammatici	69	59	2	4	...
6	Artisti teatrali in genere	19	18	1	...	1	...
7	Burattinai	1	1	2	2
8	Maestri d'arme, di ballo, di ginnastica . .	41	2	1	1	1	7	4
9	Attrezzisti di teatro	19	...	2	3	1	...
	TOTALE . . .	711	288	59	4	4	...	19	...	9	1	62	...	10	5	40	11
	TOTALE della XIV Categoria . . .	2133	381	74	5	7	...	20	...	17	1	75	1	23	5	48	11

CATEGORIA XV. — LETTERE

I. — Lettere.

1	Letterati e pubblicisti	259	9	2	1	2	...	1	...
		(3)	(4)	(5)													
	II — Scienze applicate.																
1	Ingegneri	339	...	23	...	7	...	5	...	20	...	10	...	29	...	36	...
2	Architetti	191	...	5	...	1	1	...	4
3	Agronomi ed agrimensori	134	...	42	...	3	...	12	...	13	...	50	...	1	...	4	...
	TOTALE . . .	664	...	70	...	11	...	17	...	34	...	64	...	30	...	40	...
	TOTALE della XV Categoria . . .	923	9	72	1	11	...	17	...	34	...	64	...	32	...	41	...

(1) Compresi 41 modelli per studio artistico. — (2) Compresi 42 modelle per studio artistico. — (3) Compresi 29 traduttori ed interpreti. —

(esclusi i bambini fino ad otto anni compiuti).

Professioni per Circondari.

CIRCONDARI DELLA PROVINCIA DI SALERNO														SASSARI				Numero d'ordine		
CAMPAGNA				SALA CONSILINA				SALERNO				VALLO DELLA LUCANIA				ALGHERO				
Capoluogo		Altri Comuni		Capoluogo		Altri Comuni		Capoluogo		Altri Comuni		Capoluogo		Altri Comuni		Capoluogo			Altri Comuni	
M.	F.	M.	F.	M.	F.	M.	F.	M.	F.	M.	F.	M.	F.	M.	F.	M.	F.		M.	F.

ZIONE PUBBLICA E PRIVATA — GRUPPO UNICO.

9	6	70	78	6	7	45	61	64	73	196	203	3	7	71	92	13	17	21	29	1
...	24	2	7	1	2
9	6	70	78	6	7	45	61	88	75	203	203	3	7	71	92	14	17	21	29	

ARTI E GINNASTICA.

3	2	...	11	2	8	...	19	1
1	4	...	2	1	1	...	2
...	1	...	6	...	2	3
...	9	...	6	4
...	1	5
...	2	...	10	1	1	6
4	1	...	23	...	31	3	9	...	21	1	...	7
...	1	8
4	...	38	...	1	...	7	...	61	1	83	1	2	...	30	...	2	...	1	...	9
...	...	1	1	10
...	...	1	...	1	1	2	3	1	1	11
...	1	12
...	1	13
1	2	...	1	1	...	2	14
...	15
5	...	40	...	2	1	9	3	63	3	87	2	2	...	31	...	6	...	1	...	16
9	...	40	...	2	1	10	3	86	3	118	5	11	...	52	...	6	...	2	...	17

E SCIENZE APPLICATE.

...	...	1	...	1	...	3	...	3	...	1	1	...	1
1	...	14	15	...	86	...	31	...	3	...	9	...	1	2
2	...	5	7	...	9	...	2	3
3	...	21	...	4	...	18	...	9	...	18	9	...	1	...	1	...	4
6	...	40	...	4	...	33	...	102	...	58	...	5	...	18	...	2	...	1	...	5
6	...	41	...	5	...	36	...	105	...	59	...	5	...	18	...	2	...	2	...	6

(4) Compreso 4 interpreti. — (5) Compreso 1 interprete.

Censimento 1881.

TAV. I. — POPOLAZIONE CLASSIFICATA PER PROFESSIONI

Numero d'ordine	PROFESSIONI O CONDIZIONI	Segue CIRCONDARI DELLA PROVINCIA DI ROMA										ROVIGO					
		ROMA				VELLETRI				VITERBO				ROVIGO			
		Capoluogo		Altri Comuni		Capoluogo		Altri Comuni		Capoluogo		Altri Comuni		Capoluogo		Altri Comuni	
		M.	F.	M.	F.	M.	F.	M.	F.	M.	F.	M.	F.	M.	F.	M.	F.

CATEGORIA XVI. — PROFESSIONI

1	Suonatori ambulanti	23	5	1	1	...	3	...	11	2
2	Saltimbanchi, ecc.	3	2	...	1	3	1	...	6	10	2	4
3	Merciaioli ambulanti.	670	117	26	2	9	1	15	1	42	4	18	1	88
4	Cenciabuoli e arrotini ambulanti.	13	1	43	7	2	1	2	1	2	2	50	6	10	...	72
5	Spazzacamini.	32	23
6	Calderai girovaghi	1	7
7	Espositori di gabinetti meccanici, ecc.	12	8	3
	TOTALE della XVI Categoria . . .	753	133	70	10	2	1	14	3	17	3	100	20	31	1	206

CATEGORIA XVII. — PERSONALE

1	Facchini e brentatori	2610	...	262	...	66	...	40	...	42	...	95	...	112	...	488
2	Accenditori di fanali	56	...	12	...	5	...	2	...	6	5	...	8
3	Lustrascarpe	97	1	1
4	Acquaiuoli	12	5
5	Affissatori	7
6	Venditori di giornali, fiammiferi, ecc.	135	19	5	...	1	1	2	...	1
7	Operai senza specificazione d'industria	457	258	50	6	173	30	1	1	26	2	13	...	60
	TOTALE della XVII Categoria . . .	3374	277	329	6	245	30	44	1	49	...	121	2	132	...	563

CATEGORIA XVIII. — DETENUTI, PROSTITI

1	Detenuti che non lavorano	988	102	9	...	2	...	83	3	2	27
2	Condutt. di case di tolleranza e prostitute	5	274	...	1	1	6	1	6	...	16	...	1	1	14	...
3	Mendicanti	68	125	103	124	10	9	43	56	29	46	162	185	18	19	406
	TOTALE della XVIII Categoria . . .	1061	501	112	125	13	15	127	62	29	62	165	188	19	33	433

CATEGORIA XIX. — SENZA PRO

1	Allievi delle scuole	8606	5537	3173	2404	217	38	906	635	490	388	1623	1104	391	252	4134
2	Attendenti alle cure domestiche.	51696	...	28400	3	2676	...	9057	...	4295	...	23027	...	2122	3
3	Ricoverati negli ospedali, ecc.	2557	2152	40	26	...	22	1	5	12	48	81	67	48
	TOTALE della XIX Categoria . . .	11163	59385	3213	30830	220	2736	907	9697	490	4683	1635	24179	472	2441	4185

CATEGORIA XX. — SENZA DETER

1	Al di sotto di 15 anni.	3438	5570	3776	5307	736	766	1218	1574	482	564	3450	5027	226	335	5637
2	Al di sopra di 15 anni	2833	1272	808	260	496	31	266	96	309	118	859	516	142	112	2452
	TOTALE della XX Categoria . . .	6271	6842	4584	5567	1232	797	1484	1670	791	682	4309	5543	368	447	8089
	TOTALE GENERALE . . .	148436	112928	81200	69602	7121	6275	23446	22334	8128	8112	57643	54207	4646	4694	80745

(esclusi i bambini fino ad otto anni compiuti).

Professioni per Circondari.

CIRCONDARI DELLA PROVINCIA DI SALERNO														SASSARI				Numero d'ordine		
CAMPAGNA				SALA CONSILINA				SALERNO				VALLO DELLA LUCANIA				ALGHERO				
Capoluogo		Altri Comuni		Capoluogo		Altri Comuni		Capoluogo		Altri Comuni		Capoluogo		Altri Comuni		Capoluogo			Altri Comuni	
M.	F.	M.	F.	M.	F.	M.	F.	M.	F.	M.	F.	M.	F.	M.	F.	M.	F.		M.	F.

GIROVAGHE. — GRUPPO UNICO.

...	2	...	1	3	1	1
...	2	1	1	2
1	...	17	1	3	1	2	4	...	10	46	8	3	...	8	...	11	3	
3	...	9	1	1	...	12	4	18	...	5	4	1	...	1	...	1	...	2	4	
...	13	7	4	5	
...	...	7	2	3	2	2	1	6	
...	7	
4	...	33	4	6	1	28	15	18	10	63	14	1	...	6	1	11	1	13	...	

DI FATICA. — GRUPPO UNICO.

16	...	149	...	5	...	13	...	137	...	1203	...	3	...	16	...	9	...	1	...	1
3	...	3	...	1	3	...	13	2	...	3	2
...	1	...	15	...	24	3
...	1	4
...	1	...	1	5
...	2	1	6
7	6	77	15	134	...	572	190	5	5	...	14	7	
26	6	229	15	8	...	14	1	289	...	1812	191	8	5	19	14	13	...	1	...	

TUTE E MENDICANTI. — GRUPPO UNICO.

...	...	19	5	22	7	610	100	17	21	9	2	1
...	9	16	1	2	4	46	5	2
10	6	52	78	7	17	49	66	87	51	445	533	10	11	125	137	12	12	15	11	3
10	6	71	92	7	17	71	89	698	153	466	581	10	11	134	139	12	17	15	11	...

FESSIONE. — GRUPPO UNICO.

100	20	790	345	127	70	682	244	1301	683	4281	2651	55	14	699	259	448	502	211	115	1
...	956	...	7402	...	1246	...	4844	...	5317	27	31913	...	583	...	6009	...	2386	...	8764	2
...	219	3
100	976	790	7747	127	1316	682	5088	1520	6000	4308	34564	55	597	699	6268	448	2888	211	8879	...

MINAZIONE. — GRUPPO UNICO.

245	304	2560	2759	124	125	1785	2001	478	678	5179	6182	146	151	1939	2213	34	57	1348	1638	1
70	177	734	277	19	20	454	74	198	490	968	220	29	92	323	148	666	100	611	423	2
315	481	3294	3036	143	145	2239	2075	676	1168	6147	6402	175	243	2262	2361	700	157	1959	2061	...
5143	3690	36960	39232	2277	2482	25639	33504	13417	11896	92094	96798	2003	2156	34834	41750	4397	3663	13166	12591	...

(esclusi i bambini fino ad otto anni compiuti).

Professioni per Circondari.

CIRCONDARI DELLA PROVINCIA DI SIENA								CIRCONDARI DELLA PROVINCIA DI SIRACUSA										Numero d'ordine		
MONTEPULCIANO				SIENA				MODICA				NOTO				SIRACUSA				
Capoluogo		Altri Comuni		Capoluogo		Altri Comuni		Capoluogo		Altri Comuni		Capoluogo		Altri Comuni		Capoluogo			Altri Comuni	
M.	F.	M.	F.	M.	F.	M.	F.	M.	F.	M.	F.	M.	F.	M.	F.	M.	F.		M.	F.

DELLE MATERIE PRIME.

195	28	1478	94	16	...	1498	60	180	9	2788	124	219	4	1813	118	159	1	1323	230	1
2514	1770	8259	3044	257	49	22028	3421	6	1	417	7	15	1	364	...	2	...	94	1	2
1	...	14	...	13	...	67	3	81	2	705	6	13	...	211	...	1	2	134	1	3
27	6	108	38	8	...	343	127	30	...	261	2	63	1	31	1	11	...	23	...	4
339	315	1271	823	55	32	1220	1356	8029	1006	6209	928	734	87	2541	466	1601	921	7597	4491	5
105	53	2700	1109	321	24	7828	1000	755	7	14345	739	824	17	5529	1410	37	...	4765	305	6
3181	2172	13830	5108	670	105	32984	5967	9081	1025	24725	1806	1868	110	10489	1995	1811	924	13936	5028	
...	4	4	...	1	1
1	31	1	2	2	5	2	...	82	...	7	...	24	...	9	
...	4	1	7	1	5	...	89	...	3	...	72	135	1	2
51	18	439	850	...	4	514	772	173	3	879	3	74	1	500	3	62	9	1042	8	
...	8	...	1	21	...	4
52	49	440	852	4	5	523	778	180	3	1062	3	85	1	600	3	72	9	1198	9	
3	...	7	...	19	...	34	1	14	...	150	8	36	2	20	...	226	2	77	...	1
1	...	38	6	35	...	56	3	144	13	105	4	15	2	44	5	178	5	71	...	
...	...	48	40	8	1	470	17	1	...	23	...	3	...	37	3	3	...	145	2	1
...	...	52	339	2	27	18	8	...	2
...	15	...	44	129	...	206	...	460	1	1
...	...	4	...	4	...	2	4	13	2
...	...	5	...	1	...	5	...	8	...	6	...	2	2	...	5
...	...	9	...	5	...	7	...	23	...	50	4	15	...	129	...	206	...	462	1	
...	...	5	2	...	1	...	517	...	48	...	359	4	80	...	194	...	1
...	27	6
...	4	...	29	1	7
...	...	5	41 (3)	...	1	...	517	...	48	...	359	4	85 (4)	...	223	1	
2237	2221	14430 (1)	6006	745 (2)	111	34454	6768	9444	1041	26659	1825	2070	115	11696	2010	2581	940	16120	5041	

ONI INDUSTRIALI.

2	...	39	1	17	...	61	1	34	7	132	...	30	1	19	...	9	...	1
...	1	18	82	78	405	2
7	24	...	105	2	15	...	73	...	590	4	5400	...	274	77	1734	...	279	5	4036	
...	...	1	...	9	...	11	6	3	3	...	9	...	9	...	3
1	...	2	...	9	...	15	...	8	...	25	2	4	1	13	1	8	...	32	...	

i combustibili fossili. — (4) Compreso 1 cavatore di zolfo.

Censimento 1881.

TAV. I. — POPOLAZIONE CLASSIFICATA PER PROFESSIONI

Numero d'ordine	PROFESSIONI O CONDIZIONI	Segue CIRCONDARI DELLA PROVINCIA DI SASSARI															
		NUORO				OZIERI				SASSARI				TEMPIO PAUSANIA			
		Capoluogo		Altri Comuni		Capoluogo		Altri Comuni		Capoluogo		Altri Comuni		Capoluogo		Altri Comuni	
		M.	F.	M.	F.	M.	F.	M.	F.	M.	F.	M.	F.	M.	F.	M.	F.
5	Tessitori di lino, canapa e iuta . . .	a)	7	...	2	...	6	3	...	14	
		b)	12	80	195	
6	Filatori, orditori e scardassatori di cotone	a)	
		b)	
7	Tessitori di cotone	a)	3	
		b)	
8	Preparatori e scardassatori di lana	a)	1	
		b)	3	2	2	
9	Filatori e torcitori di lana	a)	...	7	65	32	7	
		b)	...	8	100	301	113	35	...	
10	Fabbr. di tessuti di lana e di tessuti misti di lana e di cotone	a)	1	20	...	11	2	1	3	2	...	
		b)	1	60	17	87	8	4	25	39	
11	Filatori, incannatori, orditori e torcitori di seta	a)	11	
		b)	
16	Passamantieri e frangiai	a)	
		b)	
19	Tintori e stampatori di filati e stoffe	a)	1	
		b)	5	1	1	
22	Ricamatori a mano ed a macchina	a)	1	
		b)	
	TOTALE	15	6	303	32	830	11	29	6	863	39	1	...	37	
	II. — Cuoi.																
1	Conciatori e raffinatori di cuoi e di pellicce	a)	2	10	1	
		b)	2	108	
	III. — Vestiario.																
1	Fabbricanti di cappelli	a)	1	
		b)	1	
2	Fabbricanti di cappelli di paglia	a)	1	
		b)	
3	Modiste, crestaie e fabbricanti di busti	a)	...	1	4	2	
		b)	1	1	...	8	1	
4	Sarti (compresi i fabbr. di vestiarî militari, storici e religiosi)	a)	6	...	5	2	2	1	18	28	3	18	1	...	5	...	
		b)	10	2	3	18	10	8	10	272	13	51	20	2	8	...	
5	Confezionatori di biancheria e cucitrici	a)	...	17	...	46	16	416	1	129	...	217	...	2	
		b)	5	
6	Fabbricanti di maglie e di calze a mano e a macchina	a)	
		b)	5	
9	Calzolai, ciabattini, zoccolai ed orlatrici di scarpe	a)	19	...	117	26	53	87	2	108	...	4	...	52	
		b)	42	...	158	68	187	1	352	10	272	198	...	119	
13	Fabbricanti di ombrelli	a)	2	
		b)	1	1	...	2	
	TOTALE		77	20	283	70	106	29	242	428	558	457	396	281	224	5	186
	IV. — Alimentazione.																
1	Brillatori di riso, crivellatori di grani	a)	1	2	
		b)	
2	Mugnai	a)	5	5	2	4	5	8	63	18	5	...	
		b)	19	8	1	9	10	29	81	22	143	29	23	8	23
3	Fornai e panattieri	a)	1	3	...	2	1	1	...	16	8	2	14	2	...	2	
		b)	...	9	2	18	7	8	4	9	108	31	7	33	10	4	11

(1) Compreso 1 fabbricante di tappeti b). — (2) Compresi 2 fabbricanti di tappeti, 1 a) e 1 b). — (3) Compresi 16 tessitori di seta b) e 5 falciatori di seta a). — (4) Compreso 1 fabbricante di piume e fiori artificiali b). — (5) Compreso 1 fabbricante di nastri, 1 a) e 2 b). — (6) Compreso 1 fabbricante di nastri, 1 a) e 2 b). — (7) Compreso 1 fabbricante di piume e fiori artificiali b). — (8) Compresi 46 fabbricanti di nastri, 18 a) e 28 b) e 20 ricamatori in oro e argento e 3 fabbricanti di merletti e veli, 1 a) e 2 b). — (9) Compreso 1 fabbricante di reti e licci b). — (10) Compreso 1 fabbricante di tessuti di lana.

(esclusi i bambini fino ad otto anni compiuti).

Professioni per Circondari.

CIRCONDARI DELLA PROVINCIA DI SIENA								CIRCONDARI DELLA PROVINCIA DI SIRACUSA										Numero d'ordine		
MONTEPULCIANO				SIENA				MODICA				NOTO				SIRACUSA				
Capoluogo		Altri Comuni		Capoluogo		Altri Comuni		Capoluogo		Altri Comuni		Capoluogo		Altri Comuni		Capoluogo			Altri Comuni	
M.	F.	M.	F.	M.	F.	M.	F.	M.	F.	M.	F.	M.	F.	M.	F.	M.	F.		M.	F.
...	1	...	35	1	24	1	73	7	...	3	...	8	
...	15	...	166	2	49	34	78	...	43	9	686	29	79	...	128	...	10	...	69	
...	22	636	6	
...	4	1	5	9	2059	66	3522	1	14	9	9	
...	2	21	21	219	3	...	3	...	10	
...	22	...	34	...	57	3	116	10	1039	...	1	...	5	...	2	...	20	
...	...	1	4	1	8	
...	...	8	2	1	1	14	3	1	8	8	
...	1	1	...	8	61	42	
...	1	3	...	2	5	...	1386	...	782	...	2	2	...	63	
...	16	1	4	...	87	...	1	...	57	1	...	1	...	6	
...	30	7	123	...	144	...	62	1	557	4	...	1	...	10	
...	4	11	25	3	
...	...	1	44	...	3	...	33	82	1580	11	
...	1	1	16	
...	23	...	3	4	19	...	19	
1	1	6	2	6	...	14	2	1	...	2	3	...	4	...	19	
1	...	8	1	23	...	22	2	3	1	28	3	6	...	22	
...	2	...	1	...	10	...	5	1	22	
...	2	...	2	...	14	32	...	37	...	30	...	3	...	1	...	22	
12	44	66	438 (1)	85 (2)	271 (3)	188 (6)	557	39	4300	212	13336 (8)	166	401	141 (10)	3574 (11)	39	294 (12)	95 (13)	5251 (14)	
...	...	3	...	15	1	1	...	3	...	3	...	
...	...	6	...	191	...	29	26	...	2	...	3	6	...	
1	...	9	...	13	1	16	5	...	1	...	1	
7	...	40	...	56	3	65	1	6	1	5	2	2	1	
...	1	1	2	
...	...	2	...	9	...	36	2	
...	1	...	3	...	15	...	4	...	1	11	2	2	3	
...	2	...	3	...	48	...	3	30	31	...	1	...	1	...	2	...	3	
12	6	37	35	33	67	90	9	23	41	17	2	...	29	2	157	1	32	19	4	
24	48	106	240	101	289	96	261	120	40	297	140	124	34	150	49	18	47	172	88	
...	9	...	103	...	203	...	119	...	882	...	2661	...	61	...	272	...	199	...	639	
...	19	...	7	2	6	
...	...	11	...	75	...	3	...	200	2	1319	24	119	...	2	272	6	
42	...	149	...	104	1	248	...	41	...	191	...	3	...	143	...	294	1	178	9	
91	...	415	1	470	19	635	1	482	6	1572	15	283	2	636	4	55	1	886	55	
...	...	1	...	3	...	3	13	
3	...	4	...	8	1	4	2	13	
180	66	703	396	789 (4)	700 (5)	1134	518	659 (7)	1172	2154 (9)	4194	438	217	958	332	530	253	1269	1074	
...	...	1	17	1	1	2	...	60	19	108	...	6	...	44	...	20	...	25	9	
7	4	25	...	2	...	99	2	7	...	59	8	33	...	54	...	28	1	
24	2	135	20	8	...	303	7	102	11	401	55	37	...	153	10	7	...	179	9	
6	4	30	12	28	1	38	15	15	1	7	22	1	...	4	9	23	3	13	22	
10	...	37	36	132	2	58	5	31	50	91	204	5	12	3	68	3	23	13	154	

ti di nastri, 1 a) e 4 b). — (4) Compreso 1 pellicciaio a). — (5) Compresi 2 pellicciai, 1 a) e 1 b). — (6) Compreso 1 tessitore di seta b). — e 17 b). — (9) Compresi 2 fabbricanti di piume e fiori artificiali b) e 1 di bastoni b). — (10) Compreso 1 tessitore di crine b). — (11) Com- e 1 di reti e licci b). — (14) Compresi 572 fabbricanti di reti e licci b).

Numero d'ordine	PROFESSIONI O CONDIZIONI	Segue CIRCONDARI DELLA PROVINCIA DI SASSARI																
		NUORO				OZIERI				SASSARI				TEMPIO PAUSANIA				
		Capoluogo		Altri Comuni		Capoluogo		Altri Comuni		Capoluogo		Altri Comuni		Capoluogo		Altri Comuni		
		M.	F.	M.	F.	M.	F.	M.	F.	M.	F.	M.	F.	M.	F.	M.	F.	
4	Pastai	1	1	15	2	2	...	1	
	{ a)	
	{ b)	87	2	4	...	1	
5	Pasticcieri e confettieri	2	...	3	1	...	1	
	{ a)	
	{ b)	4	...	2	...	1	...	22	...	15	3	
6	Pizzicagnoli	1	...	1	1	...	5	3	
	{ a)	
	{ b)	2	...	11	...	7	
7	Fabbricanti di burro e di formaggi	1	...	1	2	1	
	{ a)	
	{ b)	2	...	6	2	7	
8	Macellai e trippaiuoli	3	...	21	...	1	...	15	...	7	...	30	...	2	...	11	...	
	{ a)	
	{ b)	11	...	22	...	13	...	28	...	40	...	50	...	16	...	20	...	
9	Venditori di pollane e di caccagione	
10	Negozianti di uova	1	
11	Venditori di pesci e di frutti di mare	20	...	5	...	1	...	1	...	
12	Erbitvendoli	1	5	2	16	...	3	...	4	1	...	
13	Fruttivendoli	1	3	...	9	47	1	3	
14	Negozianti e incartatori di agrumi	1	
15	Trattori, osti e bettolieri	2	4	11	13	3	1	7	4	7	2	1	...	8	4	
16	Friggitori e venditori di commestibili	1	1	1	2	31	10	2	...	8	4	...	
17	Vinai e cantinieri	5	1	18	4	13	4	11	5	18	5	5	
	{ a)	
	{ b)	1	...	2	2	15	6	22	20	7	
19	Fabbricanti di olio d'oliva	2	1	2	4	
	{ a)	
	{ b)	4	...	4	
22	Fabbricanti di liquori	1	...	1	9	1	15	...	9	3	...	3	
	{ a)	
	{ b)	2	...	6	5	2	21	1	12	...	2	
24	Caffettieri e sorbettieri	1	...	1	1	2	...	2	...	9	2	1	...	1	...	6	1	
25	Acquedattali	1	...	6	
	TOTALE	31	17	121	52	49	38	138	53	530	212	368	107	61	10	99	28	
	V. — Fabbricazione e manutenzione delle case e strade.																	
1	Capimastri ed assistenti	16	...	3	...	9	...	2	...	10	...	68	
2	Muratori e manovali	41	...	218	...	91	...	168	...	710	...	1320	1	60	...	107	...	
3	Tornaiuoli e braccianti	15	15	30	16	60	...	927	168	185	45	360	...	285	55	
4	Minatori per gallerie	5	...	40	2	2	...	4	...	7	...	
5	Scalpellini, marmisti e segatori di marmi	6	...	10	...	2	...	6	...	8	...	5	...	3	
	{ a)	
	{ b)	11	...	22	...	32	...	31	...	129	...	42	...	13	...	20	...	
6	Fabbricanti di cementi e di calce, e gessaiuoli	1	3	4	...	
	{ a)	
	{ b)	1	
7	Fabbricanti di laterizi	2	
	{ a)	
	{ b)	1	3	1	
8	Latticieri, spazzini e strolini	1	...	59	...	15	...	67	...	17	...	61	...	15	...	31	...	
9	Fontanieri e scavatori di pozzi	1	
11	Stuccatori	1	
12	Segatori di legname	16	7	...	4	...	5	...	2	...	2	...	
13	Falegnami	14	...	55	...	18	...	29	...	33	...	81	...	5	...	16	...	
	{ a)	
	{ b)	32	...	127	...	10	...	82	...	265	...	186	...	2	...	61	...	
14	Decoratori e pittori di stanze	19	
15	Imbianchini	
	TOTALE	127	...	587	15	246	16	470	...	2150	168	979	50	516	...	536	55	

(1) Compresi 4 fabbricanti di birra, 1 a) e 3 b) e 1 di acque gazoze b). — (2) Compresi 2 fabbricanti d'aceto e 5 di miele e cera vergine, acque gazoze b).

esclusi i bambini fino ad otto anni compiuti).

Professioni per Circondari.

CIRCONDARI DELLA PROVINCIA DI SIENA								CIRCONDARI DELLA PROVINCIA DI SIRACUSA												Numero d'ordine
MONTEPULCIANO				SIENA				MODICA				NOTO				SIRACUSA				
Capoluogo		Altri Comuni		Capoluogo		Altri Comuni		Capoluogo		Altri Comuni		Capoluogo		Altri Comuni		Capoluogo		Altri Comuni		
M.	F.	M.	F.	M.	F.	M.	F.	M.	F.	M.	F.	M.	F.	M.	F.	M.	F.	M.	F.	
...	...	1	...	7	1	12	...	16	1	11	7	2	...	12	1	79	...	15	...	4
1	...	3	1	27	1	70	...	40	19	89	28	58	...	75	3	40	2	71	11	5
...	2	...	1	...	2	...	4	1	...	4	...	1	...	6
...	13	1	3	1	23	1	9	...	2	8	...	7
7	...	13	3	15	...	28	3	19	...	3	7	...	5	2	8
1	...	8	5	28	...	26	5	22	...	17	3	4	...	3	3	...	1	23	4	9
...	1	3	...	5	1	10
...	1	3	13	2	9	2	1	2	14	...	11
5	...	35	...	23	2	51	2	16	...	28	18	1	30	1	19	1	12
8	...	48	1	60	7	53	2	41	1	124	...	11	...	59	3	1	...	82	8	13
3	1	8	...	8	...	117	9	11	4	...	2	...	14
...	7	2	15
1	...	3	1	4	...	2	...	13	...	74	...	6	...	25	1	20	1	45	1	16
...	...	4	1	43	7	3	8	18	10	10	23	2	1	1	3	11	3	18	5	17
1	10	12	11	102	60	20	21	6	35	6	8	1	1	1	1	6	9	68	28	18
...	3	3	3	11	4	1	...	51	4	19
6	4	10	2	14	3	36	14	13	18	25	12	8	4	4	...	10	8	20
1	...	31	33	46	11	59	25	6	...	7	10	7	3	4	...	21
6	2	6	3	54	16	32	10	7	4	7	1	2	16	5	22
4	3	17	13	30	4	16	8	3	10	12	...	1	1	...	7	23
...	2	3	3	5	5	1	...	2	24
...	...	8	...	3	...	3	...	12	...	10	10	...	1	1	...	5	...	25
...	5	2	1	8	2	1	...	1	...	26
...	1	1	13	1	1	...	27
4	3	15	4	18	4	37	14	4	1	9	8	5	...	11	1	5	...	28
...	11	8	29
95	33	450	169	678 (1)	120	1068	154	494	160	1215 (2)	437 (3)	156 (5)	15	466	117	346	56	706	271	30
...	...	10	...	29	...	16	...	7	...	15	...	3	...	51	...	2	31
73	...	337	4	359	...	770	3	594	13	1711	6	282	...	499	1	397	3	1112	2	32
541	405	1	...	32	44	3	40	17	204	10	47	...	126	23	641	54	33
...	...	1	5	3	34
...	...	15	...	10	...	42	1	15	...	1	...	35
10	...	70	...	55	...	123	...	50	...	150	...	7	...	8	...	54	...	18	...	36
...	...	6	2	2	...	7	21	1	1	...	1	...	2	...	37
...	...	21	...	2	...	18	67	...	8	...	14	1	19	...	18	1	38
6	...	6	...	1	...	58	2	2	...	1	39
17	...	44	1	12	...	138	...	2	...	18	...	4	...	5	...	6	...	3	...	40
4	...	55	2	71	...	161	1	14	...	99	...	19	...	50	19	1	41
...	1	1	...	42
1	4	43
7	...	88	...	15	...	174	1	...	2	44
38	...	82	...	64	...	202	...	31	...	106	1	1	...	26	...	125	...	54	...	45
29	...	238	...	301	...	298	...	241	1	750	...	195	...	210	...	74	...	275	5	46
3	...	3	...	24	...	5	...	20	...	17	...	16	...	6	2	...	47
...	...	6	...	3	...	1	48
729	405	983	9	984	...	2013	4	1003	17	3005 (4)	25	741	10	922	2	820	26	2146	63	49

2 a) e 3 b). — (3) Compresi 3 fabbricanti di miele e cera vergine, 1 a) e 2 b). — (4) Compreso 1 asfaltista. — (5) Compreso 1 fabbricante di

(esclusi i bambini fino ad otto anni compiuti).

Professioni per Circondari.

CIRCONDARI DELLA PROVINCIA DI SIENA								CIRCONDARI DELLA PROVINCIA DI SIRACUSA								Numero d'ordine				
MONTEPULCIANO				SIENA				MODICA				NOTO					SIRACUSA			
Capoluogo		Altri Comuni		Capoluogo		Altri Comuni		Capoluogo		Altri Comuni		Capoluogo		Altri Comuni			Capoluogo		Altri Comuni	
M.	F.	M.	F.	M.	F.	M.	F.	M.	F.	M.	F.	M.	F.	M.	F.		M.	F.	M.	F.
...	...	10	...	1	1	...	9	
...	...	14	4	...	3	7	1	2	...	50	...	1	...	3	...	1	1	
1	...	1	...	3	...	1	1	2	...	24	...	1	...	
...	...	2	...	19	...	4	...	1	...	19	...	7	...	11	...	1	2	
...	6	...	3	1	...	3	3	
...	...	2	...	17	...	9	1	1	3	
1	...	2	...	60	...	5	...	1	1	4	
1	8	...	1	5	...	1	1	...	5	
...	...	2	...	1	1	3	...	1	1	1	7	
2	...	8	4	6	...	13	4	10	3	3	1	...	1	1	8	
...	1	...	1	1	1	...	
...	...	2	...	10	...	2	1	2	9	
2	40	...	4	2	3	9	
...	...	15	...	1	...	88	3	1	...	1	...	1	11	
...	...	9	...	5	1	4	1	1	...	13	4	...	7	...	
2	...	33	...	16	...	32	...	4	3	38	1	59	5	
...	...	12	...	5	...	27	12	...	2	...	10	...	30	...	11	...	
1	...	5	...	18	...	33	...	5	...	66	...	38	2	71	1	6	...	18	...	
...	1	17	
...	1	2	
1	1	30	18	
...	5	14	
...	...	3	1	15	1	46	1	1	...	5	6	4	2	6	...	7	...	
12 (4)	...	123 (5)	9	254 (6)	7	209 (9)	13	26 (10)	7	178 (11)	52	99	3	103 (13)	3	90 (15)	3	106	6	
...	...	12	...	7	...	41	5	1	...	7	...	2	...	
...	...	23	...	32	...	50	17	1	...	2	...	13	...	
1	...	7	...	7	...	8	2	1	...	1	...	
1	...	11	...	14	...	9	...	2	...	56	...	7	...	6	...	2	5	
2	...	53	...	70 (7)	1 (8)	108	...	2	...	80	...	7	...	8	...	12	...	16	...	
...	4	4	...	5	...	
...	13 (12)	2 (14)	...	8	...	15	2	
...	...	1	5	...	1	...	2	2	...	6	...	5	...	
...	...	3	3	...	6	...	17	...	5	...	7	6	1	
...	...	4	1	2	...	
...	...	4	2	3	3	
...	...	12	9	...	7	...	21	...	5	...	9	...	6	...	16	...	
...	1	1	164	7	1	
1	2	...	1	1	1	...	
1	...	1	...	8	...	8	...	2	2	

bastimento a). — (4) Compreso 1 fabbricante di pettini b). — (5) Compresi 3 fabbricanti di vetri e cristalli a). — (6) Compresi 17 invernicianti di oggetti di cuoio per viaggio a). — (9) Compresi 3 fabbricanti di vetri e cristalli a), 13 di pipe b) e 1 di pettini b). — (10) Compreso 1 fabbricante 1 aggiustatore di stoviglie. — (14) 2 fabbricanti di attrezzi da bastimenti b). — (15) Compreso 1 fabbricante di letti di ferro a).

Censimento 1881.

TAV. I. — POPOLAZIONE CLASSIFICATA PER PROFESSIONI

Numero d'ordine	PROFESSIONI O CONDIZIONI	Segue CIRCONDARI DELLA PROVINCIA DI SASSARI															
		NUORO				OZIERI				SASSARI				TEMPIO PAUSANIA			
		Capoluogo		Altri Comuni		Capoluogo		Altri Comuni		Capoluogo		Altri Comuni		Capoluogo		Altri Comuni	
		M.	F.	M.	F.	M.	F.	M.	F.	M.	F.	M.	F.	M.	F.	M.	F.
5	Fabbri-ferrai, imbruntori e chiodaiuoli	13	...	110	...	22	...	46	...	33	...	74	...	4	...	22	...
		23	...	89	...	32	...	89	...	179	...	108	...	65	...	53	...
6	Fabbricanti di ferri da cavallo e maniscalchi	1	1	...	2	1	...
		1
7	Ramai e calderai	1	...	6	...	3	...	1	...	7	...	5	2	...
		2	...	2	...	6	...	10	...	4	...	7	...	11	...	3	...
8	Lattonieri e stagnari	1	...	3	10
		6	...	9	...	1	...	1	...	47	...	12	...	6
	TOTALE . . .	47	...	220	...	65	...	148	...	282	...	206	...	86	...	81	...
	XI. — Macchine ed arnesi diversi.																
1	Fabbricanti di macchine e meccanici	2
		10	1	...
4	Fabbricanti di forbici e coltelli	2	4
		1	...	3	2	...	3	1	...
5	Fabbricanti di pesi e misure	2
		2
6	Macchinisti	1	14	...	3	...	2	...	5	...
7	Fuochisti	24	...	7	12	...
	TOTALE . . .	1	...	5	...	1	60	...	13	...	2	...	19	...
	XII. — Strumenti di precisione e di musica.																
1	Ottici	1
6	Orologiai	2	1	6	...	1	1	...
		1	...	1	...	1	11	...	1
	TOTALE . . .	3	...	1	...	2	18	...	2	1	...
	XIII. — Carta.																
1	Fabbricanti di carta e cartone
5	Legatori di libri e rigatori di carta	1
		6
	TOTALE	7
	XIV. — Tipografia e litografia.																
1	Tipografi	5
		30
2	Litografi e cromolitografi
	TOTALE	35
	XV. — Prodotti chimici.																
8	Fabbricanti di colori e vernici
13	Fabbricanti di cera lavorata	3
		1	...	2
14	Fabbricanti di fiammiferi	2
	
17	Fabbricanti di sapone e di candele di sego e steariche	1
		5
	TOTALE	13

(1) Compresi 2 fabbricanti di concimi b). — (2) Compresi 11 fabbricanti di strumenti da falegnami b). — (3) Compresi 2 laminatori e fon (6) Compreso 1 fabbricante di colori b), 2 di prodotti chimici per la medicina a), 1 raffinatore di zolfo b) e 7 macinatori di cortecce b). — e 10 b). — (10) Compreso 1 fabbricante di carta e cartone a). — (11) Compresi 37 fabbricanti di prodotti chimici per l'industria, 7 a) e 30 b), chimici per l'industria a).

(esclusi i bambini fino ad otto anni compiuti).

Professioni per Circondari.

CIRCONDARI DELLA PROVINCIA DI SIENA								CIRCONDARI DELLA PROVINCIA DI SIRACUSA												Numero d'ordine
MONTEPULCIANO				SIENA				MODICA				NOTO				SIRACUSA				
Capoluogo		Altri Comuni		Capoluogo		Altri Comuni		Capoluogo		Altri Comuni		Capoluogo		Altri Comuni		Capoluogo		Altri Comuni		
M.	F.	M.	F.	M.	F.	M.	F.	M.	F.	M.	F.	M.	F.	M.	F.	M.	F.	M.	F.	
23	...	99	1	43	...	236	...	20	1	65	...	62	...	39	...	43	...	43	...	5
46	...	205	3	332	...	380	2	127	4	394	109	...	4	1	153	...	6
3	...	1	...	6	...	9	...	2	6	...	2	...	7
1	...	5	...	10	...	13	2	...	1	...	1	...	1	...	5	...	8
1	...	7	...	6	...	9	1	3	...	6	4	...	9	...	9	...	9
...	...	7	...	14	...	7	1	14	...	31	...	7	...	25	1	21	...	10
3	...	8	...	13	...	9	...	3	...	9	6	...	16	...	2	...	11
...	...	12	...	33	...	12	...	13	...	52	...	11	...	15	...	1	...	21	...	12
79	...	345	4	473 (3)	1	848	11	184	5	560	...	81	...	199	1	80	1	257	...	13
...	...	2	...	3	...	3	3	4	14
2	...	3	...	26	...	12	6	15
1	...	4	...	6	...	3	6	...	1	...	16
...	...	3	...	14	...	8	1	7	...	17
...	1	1	18
...	1	4	1	19
...	...	3	...	5	...	5	1	1	...	4	...	3	...	20
...	...	1	...	1	...	3	5	...	2	...	3	...	6	...	3	...	21
3	...	27 (2)	...	57	...	35 (7)	21	1	2	...	4	...	20	...	14	...	22
...	1	...	1	1	23
2	...	1	...	10	...	8	...	1	...	2	5	24
2	...	3	...	9	...	4	...	2	...	10	...	3	1	25
4	...	4	...	21 (4)	...	13	...	3	...	12	...	3	7	26
...	...	26	19	60	31	2	4	...	27
...	...	1	...	6	...	1	2	28
2	...	2	...	25	1	2	...	9	...	9	...	3	...	1	...	1	...	2	...	29
2	...	29	19	31	1	70 (8)	31	9	...	12 (10)	...	3	...	1	...	3	...	6	...	30
1	6	...	4	1	1	...	2	31
7	...	1	...	96	...	11	2	5	...	13	...	9	...	2	...	10	...	3	...	32
...	10	2	2	33
8	...	1	...	114 (5)	...	15	2	5	...	16	...	9	...	3	...	15 (13)	...	3	...	34
...	...	1	...	2	...	1	35
1	2	1	...	1	...	36
...	11	...	7	1	4	...	1	3	...	37
...	1	3	...	2	...	3	...	38
...	...	3	3	2	...	7	...	1	...	1	7	...	39
...	2	1	15	2	...	1	40
...	2	1	22	2	17	4	16	...	1	...	6	...	41
1	...	4	3	29 (6)	...	23 (9)	...	2	2	81 (11)	9 (12)	22	4	23	...	6 (14)	...	20	...	42

ditori di ghisa a) e 3 fabbricanti di tele metalliche b). — (4) Compreso 1 fabbricante di strumenti musicali a). — (5) Compresi 2 litografi a). (7) Compreso 1 fabbricante di aratri a). — (8) Compresi 7 fabbricanti di carta e cartone a). — (9) Compresi 13 macinatori di cortecce, 3 a) (12) Compresi 6 fabbricanti di prodotti chimici per l'industria b). — (13) Compreso 1 litografo a) — (14) Compreso 1 fabbricante di prodotti

Censimento 1881.

TAV. I. — POPOLAZIONE CLASSIFICATA PER PROFESSIONI

Numero d'ordine	PROFESSIONI O CONDIZIONI	Segue CIRCONDARI DELLA PROVINCIA DI SASSARI															
		NUORO				OZIERI				SASSARI				TEMPIO PAUSANIA			
		Capoluogo		Altri Comuni		Capoluogo		Altri Comuni		Capoluogo		Altri Comuni		Capoluogo		Altri Comuni	
		M.	F.	M.	F.	M.	F.	M.	F.	M.	F.	M.	F.	M.	F.	M.	F.
	XVI. — Oggetti di lusso.																
1	Battiloro, argentieri, trafiletori d'oro e d'argento.	3
		1
2	Orefici e gioiellieri	2	...	15	...	1	6	1	1	...	2	...
		1	...	12	9	...	2	...	5	...	1	...
	TOTALE	3	..	27	...	1	16	1	5	...	6	...	3	...
	TOTALE della II Categoria	294	52	1296	444	500	115	1023	1311	4002	881	2054	1305	943	25	954	175

CATEGORIA III. — ALLOGGIO, TOELETTA

	I. — Alberghi e quartieri mobiliati.																
1	Albergatori e locandieri.	2	...	3	3	1	...	9	1	1	1	1	2	3	...
2	Affittacamere	1
	II. — Toeletta ed igiene della persona.																
2	Barbieri, parrucchieri e pettinatrici	1	...	1	...	1	12	...	1	...	1	...	1	...
		3	4	...	1	...	31	1	4	...	2
3	Lavandai e lavaandaie.	7	...	57	...	22	...	29	1	93	2	178	3	3	4	80
4	Stiratrici	1	3	...	2	...	26	2
	TOTALE	4	8	1	57	5	25	1	31	45 (1)	120	7	178	6	3	5	82
	TOTALE della III Categoria	4	8	3	57	8	28	2	31	54	122	8	179	7	5	8	82

I. — Credito, cambio di monete, spedizioni e commissioni.

CATEGORIA IV. —

1	Stabilimenti di credito e banchieri privati	1	2
		1	1	...	11	1	...
2	Agenti di cambio	1
3	Mediatori, sensali.	2	4	...	2
4	Periti e stimatori pubblici.	1	1
5	Banchi di lotto.
	
6	Spedizionieri ed agenti di commercio	4	8	4	32	7	1
7	Magazzinieri	1
8	Commessi viaggiatori	1	2	...	14	1
9	Ragionieri, cassieri ed esattori	6	...	2	...	2	26	5	...	1	...
10	Commessi di studio e di negozio	8	3	6	...	26	...	8	...	103	1	23	2	10	...	8	...
11	Impresari, appaltatori e fornitori	3	...	4	...	2	...	4	...	32	...	4	4	...
12	Pesatori pubblici e stiatori di liquidi
	TOTALE	20	3	19	...	30	...	15	...	203	5	61	2	16	...	21	1
	II. — Derrate e merci.																
1	Negozianti di materiali da costruzione	2	...	1	...	1	6	...	1
		3	...	1
2	Negozianti di derrate e di cereali	1	...	1	3	1	10	1	4	2
		2	1	6	4

(1) Compreso 1 conduttore di bagni b). — (2) Compresi 3 sovventori su pegni. — (3) Compresi 1 smaltatore b) e 3 fabbricanti di figurine preso 1 conduttore di bagni b). — (7) Compresi 1 fabbricante di figurine di gesso b) e 1 negoziante di piante fiori e freschi. — (8) Compresi 2 nego

(esclusi i bambini fino ad otto anni compiuti).

Professioni per Circondari.

CIRCONDARI DELLA PROVINCIA DI SIENA								CIRCONDARI DELLA PROVINCIA DI SIRACUSA								Numero d'ordine				
MONTEPULCIANO				SIENA				MODICA				NOTO					SIRACUSA			
Capoluogo		Altri Comuni		Capoluogo		Altri Comuni		Capoluogo		Altri Comuni		Capoluogo		Altri Comuni			Capoluogo		Altri Comuni	
M.	F.	M.	F.	M.	F.	M.	F.	M.	F.	M.	F.	M.	F.	M.	F.		M.	F.	M.	F.
...	1	1	1	1
...	5	1	...	1
2	14	2	4	1	8	...	3	...	1	...	5	...	13	...	22	...	2
...	...	1	...	16	...	2	...	13	1	34	1	11	...	8	...	1	...	31
3	...	1	...	40 (3)	4 (4)	6	1	23	1	40 (7)	3 (8)	12	...	13	...	18 (9)	...	53
1129	548	2870	1047	3831	1105	5858	1291	2456	5664	7651	18057	1746	650	2856	4029	2007	633	4736	6655	...

ED IGIENE DELLA PERSONA.

3	1	4	14	9	7	29	16	4	13	3	...	6	...	9	5	8	6	1
...	6	26	2
6	...	10	...	41	8	29	...	12	...	30	...	1	...	32	...	76	...	22	1	2
7	...	22	...	44	...	17	2	101	11	186	6	54	2	84	7	2	1	113
...	10	...	128	3	93	4	86	...	338	1	790	5	131	...	159	2	47	...	359	3
...	3	...	17	...	27	...	15	...	19	...	12	...	6	...	6	...	5	...	11	4
13	13	32	145	88	128	56 (5)	104 (6)	113	368	217	808	60	139	116	172	81 (10)	53	135	371	...
16	14	36	159	103	161	85	120	113	368	221	821	63	139	122	172	90	58	143	377	...

COMMERCIO.

...	2	1
...	...	2	...	6	...	13	...	4	2	2
...	1	...	1	...	2	...	2	3	3
2	...	9	...	47	...	27	...	21	1	93	...	18	...	43	...	35	...	142	4
...	...	2	2	...	1	...	3	12	...	21	4
...	...	2	...	1	1	1	1	2	...	3	...	2	...	1	...	2	...	2	5
...	4	...	1	2	2	...	2	5
1	...	2	...	8	...	3	...	3	...	13	...	2	...	5	...	7	...	3	6
1	5	1	7
1	...	1	...	5	...	1	...	2	...	8	6	8
9	...	10	...	51	...	12	...	4	...	1	...	2	...	2	...	16	...	11	9
2	1	3	...	165	3	28	...	93	2	29	...	6	...	14	...	12	...	6	1	10	
...	...	10	...	9	...	20	...	1	...	21	...	4	...	2	...	14	...	3	11
...	...	1	4	2	...	8	12
19 (2)	1	42	...	298	4	114	1	132	3	178	...	40	...	81	...	126	...	169	5
...	...	8	...	1	...	3	...	1	...	2	2	...	2	1	1
...	2	3	...	2	2	2
2	...	26	...	3	...	38	2	3	2	8	5	8	1	2	...	1	2
4	...	6	...	5	...	16	...	5	...	21	6	4	5	9	29

di gesso, 1 a) e 2 b). — (4) Compresi 2 fabbricanti di oggetti di corallo b). — (5) Compresi 6 conduttori di bagni, 3 a) e 3 b). — (6) Compresi di piante e fiori freschi. — (9) Compresi 3 lavoranti in galvanoplastica a). — (10) Compreso 1 conduttore di bagni a).

TAV. I. — POPOLAZIONE CLASSIFICATA PER PROFESSIONI

Censimento 1881.

Numero d'ordine	PROFESSIONI O CONDIZIONI	Segue CIRCONDARI DELLA PROVINCIA DI SASSARI															
		NUORO				OZIERI				SASSARI				TEMPIO PAUSANIA			
		Capoluogo		Altri Comuni		Capoluogo		Altri Comuni		Capoluogo		Altri Comuni		Capoluogo		Altri Comuni	
		M.	F.	M.	F.	M.	F.	M.	F.	M.	F.	M.	F.	M.	F.	M.	F.
3	Negozianti di foraggi, crusca, ecc.	1	
4	Negozianti di bestiame (esclusi i cavalli).	a)	5	...	7	...	7	...	3	...	3	2	
		b)	1	...	2	...	16	...	2	...	3	1	
5	Negozianti di cavalli.	a)	4	
6	Droghieri e negozianti di coloniali e di petrolio	a)	9	...	28	5	6	1	9	4	13	1	4	2	1	...	
		b)	16	9	13	1	20	1	3	2	...	3	
7	Rivenditori di generi di privata	a)	1	...	7	...	1	1	3	2	5	2	5	2	
		b)	4	1	1	...	3	...	3	3	1	1	
9	Negozianti di lino, e di cotoni grezzi.	3	...	3	
10	Negozianti di filati e tessuti di ogni genere	a)	4	1	33	5	5	...	14	7	33	1	16	2	2	...	
		b)	4	...	20	3	2	...	8	3	27	2	5	1	5	...	
11	Negozianti di abiti, biancheria, calzature ecc.	a)	5	3	3	
		b)	1	
12	Negozianti di cuoi, pelli ed oggetti di pellicceria.	a)	3	...	4	...	2	...	1	...	8	...	1	...	1	2	
		b)	2	...	1	7	
13	Negozianti di legna da ardere e di carbone.	a)	2	1	1	...	1	...	2	...	5	1	2	...	2	10	
		b)	1	...	2	...	3	...	3	...	1	1	1	...	3	1	
15	Negozianti di vetri, maioliche, specchi e lampade	a)	6	1	3	...	2	...	10	1	4	1	...	2	
		b)	3	4	...	3	...	2	2	
16	Chincaglieri e negozianti di giuocattoli.	a)	6	...	1	2	2	1	2	...	18	5	3	1	1	...	
		b)	1	...	1	1	...	7	...	4	2	
17	Merciai.	a)	...	1	7	3	...	1	13	5	4	3	8	2	2	6	
		b)	1	...	10	1	6	3	5	2	10	7	5	13	
18	Negozianti di ombrelli, bastoni, ecc.	a)	1	
19	Negozianti di ferrarecce.	a)	2	...	5	12	...	1	...	3	...	1	
		b)	2	3	...	6	...	1	
24	Librai e negozianti di musica.	a)	2	
		b)	3	1	
25	Negozianti di carta e cartolai.	a)	1	
		b)	1	
28	Negozianti di stracci e d'ossa.	a)	1	...	1	3	
		b)	
29	Rigattieri.	1	
30	Negozianti di bozzoli e di semi di bachi.	1	
31	Negozianti di formaggi e di burro.	1	...	4	1	6	3	
33	Negozianti di generi diversi.	2	...	14	4	1	7	...	17	19	
	TOTALE	38	5	174	30	47	5	126	27	253	32	112	50	25	13	82	
	TOTALE della IV Categoria.	58	8	193	30	77	5	141	27	456	37	173	52	41	13	103	

I. Trasporti per vie ferrate ed ordinarie. Poste, telegrafi e telefoni.

CATEGORIA V. —

1	Impiegati al servizio delle ferrovie	10	...	12	...	38	...	18	1	10
2	Cantoniери ferroviari.	6	16	...	37	13	2	...	15	3	4
3	Portalettere, e guarda-fili telegrafici.	4	...	19	...	4	...	7	...	15	...	7	1	5	...	12
5	Impiegati al servizio delle diligenze.	2
6	Affitta carrozze, cavalli ed asini	1	...	2

(1) Compresi 2 negozianti di oggetti militari a). — (2) Compresi 5 negozianti di macchine e strumenti rurali, 4 di mobili, 2 a) e 2 b) e 2 di armi di ombrelli b). — (5) Compreso 1 negoziante di oggetti di antichità a).

(esclusi i bambini fino ad otto anni compiuti).

Professioni per Circondari.

CIRCONDARI DELLA PROVINCIA DI SIENA								CIRCONDARI DELLA PROVINCIA DI SIRACUSA										Numero d'ordine		
MONTEPULCIANO				SIENA				MODICA				NOTO				SIRACUSA				
Capoluogo		Altri Comuni		Capoluogo		Altri Comuni		Capoluogo		Altri Comuni		Capoluogo		Altri Comuni		Capoluogo			Altri Comuni	
M.	F.	M.	F.	M.	F.	M.	F.	M.	F.	M.	F.	M.	F.	M.	F.	M.	F.		M.	F.
...	10	17	4	1	1	1	...	3
...	...	7	...	2	...	8	...	1	...	3	1	...	2	...	4
...	3	...	9	7	5
...	...	2	2	1	6
3	...	6	...	8	2	48	5	2	1	6	2	4	...	6	...	3	...	7
...	...	6	3	31	...	6	...	3	...	3	1	2	...	1	3	8
1	...	5	...	14	2	29	5	6	...	5	9	1	6	2	8	1	...	9
...	3	12	4	11	3	19	6	6	...	5	1	2	...	9	2	10
...	5	2	1	26	11
6	1	10	...	30	2	23	4	13	2	39	6	1	...	21	1	7	1	25	...	12
1	...	9	3	12	...	6	1	23	...	118	10	10	...	57	1	67	...	13
...	8	1	1	1	1	1	14
...	...	6	...	10	...	4	...	1	...	3	1	1	...	15
1	...	1	...	8	...	6	...	1	...	10	...	2	...	1	2	...	16
2	...	3	...	9	10	29	...	3	...	3	...	1	...	1	...	1	3	17
...	1	3	1	12	2	8	...	51	...	8	18
...	...	9	1	...	1	8	2	2	...	2	1	...	1	19
...	...	8	5	3	...	1	9	...	1	...	2	20
6	...	2	...	3	...	14	5	2	...	9	21
...	...	7	...	2	...	4	...	8	1	7	1	3	22
5	3	2	1	20	3	18	19	5	8	23	4	13	3	8	5	8	...	23
6	2	9	4	9	...	12	12	12	9	61	8	17	11	30	1	...	4	42	...	24
...	...	1	...	5	25
...	...	5	...	4	4	15	4	1	26
...	2	3	1	1	27
...	4	1	28
...	...	1	...	2	1	4	1	29
...	2	...	3	2	30
...	1	...	6	2	...	2	31
...	...	4	...	12	4	6	1	1	...	13	32
...	...	2	1	...	2	13	33
...	2	34
...	1	10	2	35
...	...	14	2	1	1	8	16	3	6	7	...	36
37	9	174 (3)	20	228 (4)	33	380 (5)	85	112	27	427	63	50	12	169	24	43	12	233	...	37
56	10	216	20	526	37	494	86	244	30	605	63	90	12	250	24	169	12	402	...	38

TRASPORTI.

7	1	104	3	181	...	179	1	48	...	41	...	1
15	...	26	...	2	...	127	5	18	...	24	...	2
5	...	21	3	11	...	23	1	5	...	12	...	2	...	8	...	9	...	3
...	8	4	...	1	...	15	5
11	1	1	2	6

e munizioni a). — (3) Compresi 3 negozianti di oggetti di antichità, 1 a) e 2 b). — (4) Compreso 1 negoziante di macchine e strumenti rurali e

Censimento 1881.

TAV. I. — POPOLAZIONE CLASSIFICATA PER PROFESSIONI

Numero d'ordine	PROFESSIONI O CONDIZIONI	Segue CIRCONDARI DELLA PROVINCIA DI SASSARI															
		NUORO				OZIERI				SASSARI				TEMPIO PAUSANIA			
		Capoluogo		Altri Comuni		Capoluogo		Altri Comuni		Capoluogo		Altri Comuni		Capoluogo		Altri Comuni	
		M.	F.	M.	F.	M.	F.	M.	F.	M.	F.	M.	F.	M.	F.	M.	F.
7	Cocchieri di vetture pubbliche.	1	5	...	2	...	25	...	1	...	10	...	4	...
8	Carrettieri e mulattieri	2	...	68	...	32	...	44	...	318	...	492	...	93	...	70	...
9	Stallieri	4	...	2	...	1	...	3	...	1
	TOTALE	13	...	91	...	69	...	104	13	405	...	534	5	108	...	100	...
	II. — Navigazione.																
2	Proprietari e noleggiatori di barche	2
3	Capitani ed uffic. di marina mercantile	6	...	15	25	...
4	Piloti e marinai	49	...	137	211	...
5	Barcaioli e conduttori di zattere.	7	23	2	...
6	Custodi d'argini e navalestri	1
	TOTALE	7	58	...	175	247	(1)
	TOTALE della V Categoria.	13	...	98	...	69	...	104	13	463	...	709	5	108	...	347	...

CATEGORIA VI. — CAPITALISTI

1	Capitalisti, benestanti.	95	97	1055	1241	190	231	978	575	476	945	686	1232	196	167	365	305
2	Pensionati	6	1	13	3	6	...	3	...	120	28	20	1	7	3	86	38
	TOTALE della VI Categoria.	101	98	1068	1244	196	231	981	575	596	973	706	1233	203	170	451	343

CATEGORIA VII. — IMPIEGATI PRIVATI E

1	Intendenti ed esattori privati	3	...	5	...	2	...	1	...	224	...	11	15	...
2	Scritturali, copisti	12	...	12	...	7	...	7	...	45	...	10	...	20	...	1	...
3	Governanti e damigelle di compagnia	1	17	...	4
4	Nutrici	5	...	5	...	1	...	2	...	19	...	3	...	1	...	1
5	Cuochi, credenzieri e dispensieri.	1	2	2	...	3	5	17	4	2	1	4	...
6	Servitori, domestici, portinai e fantesche .	76	190	261	579	85	395	304	637	203	975	389	891	141	179	98	183
7	Guardaboschi privati	3	1	...	2	1
8	Guardie campestri private.	2	...
9	Camerieri e cuochi di bastimento	2
10	Camerieri di trattoria, birreria e caffè . .	4	7	17	12	5	...	3	1	78	48	13	8	6	2	12	6
12	Bigliardieri e biscazzieri	2
	TOTALE della VII Categoria.	96	203	298	598	103	396	319	645	571	1063	425	907	168	182	132	190

CATEGORIA VIII. — DIFESA DEL

1	Esercito (uffic. soldati e veterani)	94	...	96	...	28	...	39	...	452	...	79	...	81	...	51	...
2	Marina da guerra.	1
	TOTALE della VIII Categoria.	94	...	97	...	28	...	39	...	452	...	79	...	81	...	51	...

(1) Compresi 9 proprietari di navi. — (2) Compreso 1 cicerone. — (3) Compreso 1 proprietario di navi.

(esclusi i bambini fino ad otto anni compiuti).

Professioni per Circondari.

CIRCONDARI DELLA PROVINCIA DI SIENA								CIRCONDARI DELLA PROVINCIA DI SIRACUSA												Numero d'ordine
MONTEPULCIANO				SIENA				MODICA				NOTO				SIRACUSA				
Capoluogo		Altri Comuni		Capoluogo		Altri Comuni		Capoluogo		Altri Comuni		Capoluogo		Altri Comuni		Capoluogo		Altri Comuni		
M.	F.	M.	F.	M.	F.	M.	F.	M.	F.	M.	F.	M.	F.	M.	F.	M.	F.	M.	F.	
5	...	31	...	67	...	54	...	38	...	203	...	46	...	46	...	84	...	51	...	7
30	...	222	3	46	...	484	4	191	4	1218	1	63	...	274	1	186	...	743	4	8
3	...	13	...	31	1	30	...	13	...	2	3	1	...	1	...	13	9
76	1	417	9	339	2	905	5	247	4	1441	4	119	...	327	1	372	...	868	4	
...	1	1	...	4	2
...	8	18	8	...	2	3
...	1	...	679	...	1	...	110	...	506	...	920	10	4
...	2	1	...	19	5
3	...	12	...	2	26	3	2	...	6
3	...	12	...	10	3	...	724	...	1	...	123	...	532 (3)	...	922	10	
79	1	429	9	349	2	905	5	250	4	2165	4	120	...	450	1	904	...	1790	14	

E PENSIONATI. — GRUPPO UNICO.

119	107	648	615	359	458	796	522	564	706	3134	3407	756	444	1563	1908	358	318	1032	1026	1
16	12	56	32	210	179	101	49	12	4	28	13	11	11	27	18	52	21	19	25	2
135	119	704	647	569	637	897	571	576	710	3162	3420	767	455	1590	1926	410	339	1051	1051	

PERSONALE DI SERVIZIO. — GRUPPO UNICO.

4	...	17	...	104	1	30	4	5	...	41	2	18	2	20	...	139	4	74	...	1
18	...	32	...	30	...	37	...	51	...	82	...	25	...	11	...	11	1	26	...	2
...	9	8	...	6	...	9	...	2	...	6	...	6	...	4	3
...	1	...	1	...	8	...	10	...	17	...	69	...	9	...	17	...	10	...	23	4
4	2	16	11	35	1	36	17	23	1	70	8	43	...	10	...	28	...	20	...	5
97	359	197	836	294	1233	406	1316	603	1144	325	2242	178	373	87	697	77	318	147	1041	6
1	...	5	...	1	...	53	...	1	...	10	...	1	...	2	7
2	...	56	...	2	...	100	...	8	...	40	...	3	13	...	8
...	5	12	9
7	2	50	79	84	31	72	77	64	63	191	173	38	41	41	50	21	64	48	71	10
1	...	1	...	8	2	5	...	1	...	10	...	3	...	1	2	...	12
134	364	374	936	559 (2)	1276	739	1432	756	1231	774	2503	309	427	172	770	288	403	330	1139	

PAESE. — GRUPPO UNICO.

18	...	62	...	694	...	188	...	70	...	101	...	328	...	30	...	172	...	58	...	1
...	1	1	...	7	...	2
18	...	62	...	694	...	189	...	70	...	101	...	328	...	30	...	173	...	65	...	

Censimento 1881.

TAV. I. — POPOLAZIONE CLASSIFICATA PER PROFESSIONI

Numero d'ordine	PROFESSIONI O CONDIZIONI	Segue CIRCONDARI DELLA PROVINCIA DI SASSARI															
		NUORO				OZIERI				SASSARI				TEMPIO PAUSANIA			
		Capoluogo		Altri Comuni		Capoluogo		Altri Comuni		Capoluogo		Altri Comuni		Capoluogo		Altri Comuni	
		M.	F.	M.	F.	M.	F.	M.	F.	M.	F.	M.	F.	M.	F.	M.	F.

CATEGORIA IX. — AMMINISTRAZIONE

1	Impiegati governativi	50	...	48	...	21	...	30	1	175	...	55	...	33	...	36	...
2	Impiegati provinciali	2	7
3	Impiegati comunali	9	...	37	...	13	...	23	...	43	...	39	...	5	...	13	...
4	Impiegati diplomatici e consolari	2	...	1	6	...
5	Impiegati di corpi morali
6	Guardie e visitatrici doganali	5	...	21	...	5	6	...	29	...	6	...	53	...
7	Guardie e visitatrici daziarie	1	...	2	...	1	58	...	3	...	5
8	Guardie municipali	1	...	2	...	4	...	2	...	21	...	7	...	4	...	1	...
9	Guardie campestri (escluse le private)	1
10	Guardie di pubblica sicurezza	6	17
11	Guardie carcerarie	11	1	...	29	1	1	...	16	...	1	...
12	Guardie forestali (escluse le private)	3	...	16	17	...	2	...	1	...	4
14	Inservienti governativi	1	...	1	10	6
15	Inservienti provinciali e comunali	3	...	52	...	9	...	33	1	32	...	52	...	5	...	12	...
16	Inservienti di corpi morali	1	...	1	1	1
	TOTALE della IX Categoria.	90	...	183	...	54	1	106	2	405	1	190	...	84	...	122	...

(1) Comprese 3 pompieri. — (2) Compreso 1 pompiere. — (3) Compreso 1 di altro culto cristiano.

CATEGORIA X

I. — Culto cattolico.

1	Sacerdoti	16	...	67	...	40	...	59	...	101	...	99	...	35	...	23	...
2	Chierici	2	2	...	3	...	2	...
3	Monaci, laici, suore e converse	5	22	3	2	12	77	21
4	Sagrestani	2	...	33	...	4	...	21	...	6	...	27	8	...
	TOTALE della X Categoria.	18	...	105	...	46	22	83	2	119	77	149	...	38	...	33	...

CATEGORIA XI. — GIURISPRUDENZA

1	Avvocati	12	...	6	...	12	...	7	...	108	...	8	...	5	...	2	...
2	Procuratori	8	...	2	...	2	...	14	...	12	...	3	...	1	...
3	Notai	3	...	8	...	5	...	8	...	19	...	14	...	3	...	5	...
	TOTALE della XI Categoria.	15	...	22	...	19	...	17	...	141	...	34	...	11	...	8	...

CATEGORIA XII. — PROFESSIONI

1	Medici e chirurghi	4	...	26	...	7	...	16	...	46	...	49	...	4	...	7	...
2	Farmacisti	4	...	3	...	3	...	2	...	4	...	11	...	1	...	3	...
	{ padroni
	{ commessi	5	2	...	12	...	1	...	1	...	1	...
3	Veterinari	1	...	1	1	...	1
4	Dentisti	2
5	Flebotomi	2	...	8	...	2	...	7	...	1	...	9	2	...
6	Callisti	1	3

(1) Comprese 3 pompieri. — (2) Compreso 1 pompiere. — (3) Compreso 1 di altro culto cristiano.

(esclusi i bambini fino ad otto anni compiuti).

Professioni per Circondari.

CIRCONDARI DELLA PROVINCIA DI SIENA								CIRCONDARI DELLA PROVINCIA DI SIRACUSA										Numero d'ordine		
MONTEPULCIANO				SIENA				MODICA				NOTO				SIRACUSA				
Capoluogo		Altri Comuni		Capoluogo		Altri Comuni		Capoluogo		Altri Comuni		Capoluogo		Altri Comuni		Capoluogo			Altri Comuni	
M.	F.	M.	F.	M.	F.	M.	F.	M.	F.	M.	F.	M.	F.	M.	F.	M.	F.		M.	F.
47	1	44	4	224	1	76	...	62	...	114	...	48	1	78	1	149	...	67	...	1
1	8	...	1	2	9	...	1	...	2
15	...	35	1	134	...	70	1	31	...	169	...	30	...	49	...	17	...	50	...	3
...	3	4
4	76	3	16	1	5	3	...	2	3	2	1	5
5	...	5	...	7	63	...	70	...	15	...	26	...	106	...	31	...	6
...	...	2	...	3	17	1	20	1	3	...	10	...	10	7
1	...	13	...	31	...	10	...	11	...	34	...	4	...	15	...	7	...	10	...	8
15	2	1	...	9
...	14	4	...	10	...	7	...	6	...	16	...	4	...	10
1	...	3	...	3	...	18	...	6	1	10	...	30	...	6	...	4	...	3	...	11
...	5	3	12
...	...	1	...	4	...	1	1	...	1	14
6	1	31	...	24	...	26	1	41	...	82	6	24	4	52	...	28	...	41	...	15
2	...	3	4	86	88	1	16
97	2	137	9	614	92	218	3	241	5	515	9	166	5	248	3	350	...	208	2	

CIVILE (ESCLUSO L'INSEGNAMENTO). — GRUPPO UNICO.

— CULTO.

44	...	206	...	116	...	394	...	111	...	336	...	64	...	115	...	102	...	133	...	1
...	...	3	...	42	...	37	9	...	39	...	2	8	...	2
12	49	...	33	2	188	47	71	1	3	16	102	8	52	13	16	1	58	13	56	3
9	...	12	3	12	8	19	...	38	69	54	...	32	...	17	...	5	...	20	...	4
65	49	221	36	172	196	497	71	150	72	415	102	143	52	148	16	108	58	174	56	

DENZA. — GRUPPO UNICO.

8	...	11	...	37	...	16	...	47	...	67	...	11	...	19	...	46	...	43	...	1
...	3	...	1	...	10	...	4	...	3	...	6	...	21	...	1	...	2
4	...	18	...	8	...	20	...	3	...	39	...	3	...	16	...	8	...	23	...	3
12	...	29	...	48	...	37	...	60	...	110	...	17	...	41	...	75	...	67	...	

SANTARIE. — GRUPPO UNICO.

7	...	49	...	40	...	69	...	20	...	79	...	12	...	37	...	14	...	48	...	1
5	...	7	...	11	...	20	...	4	...	28	...	6	...	11	...	12	...	18	...	2
4	...	14	...	20	...	13	...	10	...	44	13	...	2	...	18	...	3
6	...	18	...	4	...	31	...	1	...	1	...	1	...	1	...	1	4
...	...	1	...	5	...	1	...	1	...	1	...	1	1	...	5
...	4	4	...	1	...	4	...	6
...	2	1	6

Censimento 1881.

TAV. I. — POPOLAZIONE CLASSIFICATA PER PROFESSIONI

Numero d'ordine	PROFESSIONI O CONDIZIONI	Segue CIRCONDARI DELLA PROVINCIA DI SASSARI															
		NUORO				OZIERI				SASSARI				TEMPIO PAUSANIA			
		Capoluogo		Altri Comuni		Capoluogo		Altri Comuni		Capoluogo		Altri Comuni		Capoluogo		Altri Comuni	
		M.	F.	M.	F.	M.	F.	M.	F.	M.	F.	M.	F.	M.	F.	M.	F.
7	Levatrici	1	...	11	...	2	...	5	...	5	...	11	...	1	...	2
8	Infermieri	5
9	Semplicisti e venditori di sanguisughe
	TOTALE della XII Categoria	10	1	43	11	13	2	27	5	67	8	71	11	11	1	13	2

CATEGORIA XIII. — ISTRUZIONE ED EDUCAZIONE

1	Professori, direttori e maestri	19	20	34	39	8	15	27	20	67	76	36	50	11	18	18	13
2	Istitutori e prefetti di camerata	1
	TOTALE della XIII Categoria	19	20	34	39	8	15	27	20	67	76	36	50	11	18	18	14

CATEGORIA XIV. — BELLE ARTI

I. — Arti figurative.																	
1	Pittori, scenografi e miniatori	1	...	1	...	1
2	Scultori e modellatori	1
3	Disegnatori
6	Fotografi	1	1	...	3	...	1
	TOTALE	1	1	...	2	...	6	...	1	1
										(1)							
II. — Musica, drammatica, ginnastica.																	
2	Maestri di musica, di canto, suonatori, ecc	1	1	...	29	2	1	...	2	...
3	Cantanti e coristi	4	9
5	Artisti drammatici
8	Maestri d'arme, di ballo, di ginnastica	7	3	3	3
9	Attrezzisti di teatro	2
	TOTALE	1	7	3	1	...	46	14	3	...	1	...	2	...
										(2)	(3)						
	TOTALE della XIV Categoria	2	8	3	3	...	52	14	4	...	1	...	3	...

CATEGORIA XV. — LETTERE

I. — Lettere.																	
1	Letterati, pubblicisti	1
II. — Scienze applicate.																	
1	Ingegneri	3	24	...	1	...	3	...	1	...
2	Architetti
3	Agronomi ed agrimensori	3	1	...	23	1	...
	TOTALE	3	...	3	1	...	47	...	1	...	3	...	2	...
	TOTALE della XV Categoria	3	...	3	...	1	...	1	...	47	...	1	...	3	...	2	...

(1) Compresi 2 incisori. — (2) Compresi 8 artisti teatrali in genere. — (3) Compresi 3 artisti teatrali in genere. — (4) Compreso 1 interprete.

(esclusi i bambini fino ad otto anni compiuti).

Professioni per Circondari.

CIRCONDARI DELLA PROVINCIA DI SIENA								CIRCONDARI DELLA PROVINCIA DI SIRACUSA										Numero d'ordine			
MONTEPULCIANO				SIENA				MODICA				NOTO				SIRACUSA					
Capoluogo		Altri Comuni		Capoluogo		Altri Comuni		Capoluogo		Altri Comuni		Capoluogo		Altri Comuni		Capoluogo			Altri Comuni		
M.	F.	M.	F.	M.	F.	M.	F.	M.	F.	M.	F.	M.	F.	M.	F.	M.	F.		M.	F.	
...	5	...	23	...	22	...	45	...	7	...	43	...	6	...	18	...	3	...	26	7	
...	4	...	4	10	7	...	1	2	1	4	1	1	2	1	...	8
...	1	7	1	9
22	9	89	27	83	22	144	52	36	8	166	45	24	7	66	18	32	5	90	26		

ZIONE PUBBLICA E PRIVATA. — GRUPPO UNICO.

11	19	31	73	72	138	58	112	49	20	87	60	28	27	42	21	33	25	48	25	1
7	1	8	3	2	6	1	...	3	1	2
18	20	31	73	80	141	60	118	49	20	88	60	31	27	42	22	33	25	48	25	

ARTI E GINNASTICA.

...	14	...	3	...	1	...	33	22	...	7	...	1
...	27	1	11	2
...	1	...	2	1	...	1	2	3
1	...	1	...	7	4	...	1	4	...	1	6
1	...	1	...	49	1	5	...	5	...	46	...	1	28	...	9	...	(5)
6	...	9	...	39	4	21	...	12	1	38	...	18	...	10	...	15	1	19	1	2
...	2	1	...	1	1	...	1	3
...	...	6	3	6	3	9	6	1	...	3	6	5
...	4	...	6	...	4	...	1	...	2	3	...	8
...	1	1	1	9
6	...	15	3	52	8	36	7	16	1	41	...	25	6	10	...	16	1	22	1	
7	...	16	3	101	9	41	7	21	1	87	...	26	6	10	...	44	1	31	1	

E SCIENZE APPLICATE.

...	1	1	...	2	2	...	3	...	1
...	(4)	
2	...	5	...	19	...	22	...	11	...	17	...	3	...	2	...	35	...	4	...	1
...	...	1	...	2	...	1	...	3	...	18	...	3	...	8	...	4	...	6	...	2
2	...	9	...	12	...	7	...	8	...	28	...	8	...	17	...	3	...	27	...	3
4	...	15	...	33	...	30	...	22	...	63	...	14	...	27	...	42	...	37	...	
4	...	15	...	34	...	30	...	23	...	65	...	14	...	27	...	44	...	40	...	

(5) Compreso 1 incisore.

TAV. I. — POPOLAZIONE CLASSIFICATA PER PROFESSIONI

Censimento 1881.

Numero d'ordine	PROFESSIONI O CONDIZIONI	Segue CIRCONDARI DELLA PROVINCIA DI SASSARI															
		NUORO				OZIERI				SASSARI				TEMPIO PAUSANIA			
		Capoluogo		Altri Comuni		Capoluogo		Altri Comuni		Capoluogo		Altri Comuni		Capoluogo		Altri Comuni	
		M.	F.	M.	F.	M.	F.	M.	F.	M.	F.	M.	F.	M.	F.	M.	F.

CATEGORIA XVI. — PROFESSIONI

2	Saltimbanchi, ecc.	3	1
3	Merciaioli ambulanti.	1	1	10	2	12	...	10	...	29	2	37	8	67	...
4	Cenciaiuoli e arrotini ambulanti.	1	5	...	1
6	Calderai girovaghi.
	TOTALE della XVI Categoria. . .	4	1	11	2	13	...	10	...	39 (1)	2	38	8	67	..

CATEGORIA XVII. — PERSONALE

1	Facchini e brentatori.	1	...	2	...	5	122	...	103	34	...
2	Accenditori di fanali.	8	5	...	17	...
3	Lustrascarpe.	2
4	Acquaiuoli.	49
5	Affissatori.	1	2
6	Venditori di giornali, di fiammiferi, ecc.
7	Operai senza specificazione d'industria. . .	1	14	...	103	...	5	3	17	6
	TOTALE della XVII Categoria. . .	2	...	2	...	19	...	104	...	186	3	122	6	5	...	51	...

CATEGORIA XVIII. — DETENUTI, PROSTITI

1	Detenuti che non lavorano.	186	5	7	1	...	328	12	3	1	14
2	Condutt. di case di tolleranza e prostitute	...	2	...	1	2	35
3	Mendicanti.	8	2	38	36	12	8	28	14	11	25	37	23	8	5	16	15
	TOTALE della XVIII Categoria. . .	194	9	45	37	12	8	29	14	341	72	40	24	22	5	16	15

CATEGORIA XIX. — SENZA PRO

1	Allievi delle scuole.	312	227	787	229	216	97	414	141	1295	400	487	146	230	215	444	283
2	Attendenti alle cure domestiche.	1506	...	12783	...	1518	...	5876	...	8087	...	11435	...	3094	...	3977
3	Ricoverati negli ospedali, ecc.	3	69
	TOTALE della XIX Categoria.	312	1733	787	13012	216	1615	414	6017	1298	8556	487	11611	230	3309	444	4260

CATEGORIA XX. — SENZA DETER

1	Al di sotto dei 15 anni.	130	148	1699	2461	206	234	1293	1395	753	1386	1748	2454	287	328	578	639
2	Al di sopra dei 15 anni.	26	...	215	252	25	9	87	28	108	373	151	...	89	6	128	56
	TOTALE della XX Categoria.	156	148	1914	2713	231	243	1380	1423	861	1759	1899	2454	376	334	706	695
	TOTALE GENERALE.	2628	2300	21259	20389	3402	3510	13578	12095	15049	13799	20571	20052	4437	4074	7179	6098

(1) Compresi 2 suonatori ambulanti e 3 spazzacamini. — (2) Compreso 1 suonatore ambulante. — (3) Compreso 1 spazzacamino.

(esclusi i bambini fino ad otto anni compiuti).

Professioni per Circondari.

CIRCONDARI DELLA PROVINCIA DI SIENA								CIRCONDARI DELLA PROVINCIA DI SIRACUSA										Numero d'ordine		
MONTEPULCIANO				SIENA				MODICA				NOTO				SIRACUSA				
Capoluogo		Altri Comuni		Capoluogo		Altri Comuni		Capoluogo		Altri Comuni		Capoluogo		Altri Comuni		Capoluogo			Altri Comuni	
M.	F.	M.	F.	M.	F.	M.	F.	M.	F.	M.	F.	M.	F.	M.	F.	M.	F.		M.	F.
...	3	3	2
18	2	30	5	52	4	40	3	10	...	32	3	8	...	3	3	...	1	8	9	3
...	...	10	...	7	3	2	...	13	...	22	1	3	2	12	...	1	...	4
...	3	6
18	2	40	5	60 (2)	7	48	6	23	...	54	4	8	...	7 (3)	5	12	1	9	9	

GIROVAGHE — GRUPPO UNICO.

DI FATICA — GRUPPO UNICO.

7	...	42	...	405	...	73	...	64	...	92	...	14	...	10	...	225	...	145	...	1
2	...	1	...	5	...	3	...	10	...	8	1	1	...	6	...	11	...	8	...	2
...	1	5	4	3
...	3	4	4	...	1	1	4
...	1	2	5
...	6	1	2	2	2	...	8	4	...	6
88	51	2	2	...	5	26	145	140	7	...	25	...	29	...	7
97	51	43	...	418	3	80	2	81	29	264	145	15	1	23	...	265	1	186	...	

TUTE E MENDICANTI — GRUPPO UNICO.

...	...	3	52	...	75	10	3	...	2	9	1
...	1	22	40	...	20	...	13	4	32	...	11	2
26	41	101	168	39	73	167	234	333	390	237	383	6	31	49	109	10	23	60	124	3
26	42	104	168	39	95	219	234	408	440	240	403	8	44	49	109	23	55	60	135	

FESSIONE — GRUPPO UNICO.

200	119	300	201	993	952	1438	1227	395	66	1625	1037	235	140	586	276	570	500	619	368	1
...	1590	...	10064	...	5997	16	25741	...	4148	...	15768	...	4019	...	9330	...	5084	...	10622	2
...	123	51	2	14	...	17	61	9	74	3
200	1709	300	10265	1116	7000	1454	26968	397	4228	1625	16822	296	4168	586	9606	570	5658	619	10990	

MINAZIONE — GRUPPO UNICO.

100	135	1531	1680	154	279	2520	2794	780	1269	3851	4782	729	916	1727	1719	395	497	2056	2868	1
53	4	868	157	221	215	615	245	1	320	456	326	622	34	26	183	1026	270	877	213	2
153	139	2399	1837	375	494	3135	3039	781	1589	4307	5108	1351	950	1753	1902	1421	767	2933	3081	
5523	5300	22545	21247	10516	11388	49584	40773	16179	15440	49274	49391	7592	7058	20166	20613	9599	8956	29102	28704	

Censimento 1881.

Numero d'ordine	SONDRIO				CIRCONDARI DELLA PROVINCIA DI TERAMO											
	SONDRIO				PENNE				TERAMO				AOSTA			
	Capoluogo		Altri Comuni		Capoluogo		Altri Comuni		Capoluogo		Altri Comuni		Capoluogo		Altri Comuni	
	M.	F.	M.	F.	M.	F.	M.	F.	M.	F.	M.	F.	M.	F.	M.	F.

CATEGORIA I. — PRODUZIONE

I. — Agricoltura.																	
1	Agricultori che coltivano terreni propri	558	259	17382	15773	253	212	8789	1324	594	31	7745	780	412	191	11488	6701
2	Agricultori mezzadri	9	4	206	129	43	31	4657	979	1412	21	14898	1227	22	2
3	Agricultori affittaiuoli ed enfitauti	21	7	514	334	843	643	857	60	33	2	939	11	108	57	152	38
4	Fattori, agenti di campagna	1	...	13	...	13	7	82	...	24	...	62	16	1
5	Contadini, bifolchi, ecc., a lavoro fisso	1	...	7874	12403	112	425	7139	5169	659	327	5799	6162	186	219	5814	8530
6	Braccianti di campagna a lavoro non-fisso	486	667	4094	4002	641	245	4589	928	160	28	6975	2149	297	225	1091	1553
	TOTALE	1026	937	30083	32646	1910	1563	26113	8460	2882	409	36418	10329	1003	692	18583	16825
II. — Allevamento di animali ed apicoltura.																	
1	Mandriani	1	1	9	3	2	...
2	Pastori	48	1	...	2	9	114	2	1	...	41	5
4	Apicoltori	342	47	7	...	544	86	160	19	894	321	9	1	261	112
	TOTALE	1	...	394	47	7	...	592	86	163	28	1009	323	19	4	324	117
III. — Giardinaggio ed orticoltura.																	
1	Giardinieri	1	...	2	...	1	1	6	...	6	...	1	2	5	3
2	Ortolani e coltivatori di agrumi	6	...	27	25	10	8	78	2	143	55	3	4
IV. — Silvicultura.																	
1	Boscaioli e taglialegna	1	...	147	...	8	...	31	...	7	...	18	...	2	...	30	...
2	Carbonai (produttori)	37	49	1
V. — Pesca e caccia.																	
2	Pescatori su fiumi e laghi	2	...	18	3	...	5	...
5	Cacciatori	6	1	1	...	1	...	9	...
	TOTALE	2	...	24	1	16	(2)	4	...	14	...
VI. — Miniere.																	
1	Cavatori di materiale da costruzione	8
6	Cavatori di minerali metalliferi	2	38	...
	TOTALE	27	38	...
	TOTALE della I Categoria	1030	937	30719	32693	1954	1588	26748	8553	3136	439	37610	10707	1034	702	19043	16946

CATEGORIA II. — PRODUZIONE

I. — Tessuti.																	
1	Scardassatori di lino e canapa	22	...	47	...	10	1	68	17	11
2	Filatori e torcitori di lino, canapa e iuta	2	95	...	7	...	14	1
3	Fabbricanti di cordami	1	...	3	...	2	...	2	...	1	1	...

(1) Compresi 17 cavatori di combustibili fossili. — (2) Compresi 15 pescatori di mare. — (3) Compresi 2 operai addetti alle officine del ferro.

(esclusi i bambini fino ad otto anni compiuti).

Professioni per Circondari.

CIRCONDARI DELLA PROVINCIA DI TORINO														TRAPANI				Numero d'ordine		
IVREA				PINEROLO				SUSA				TORINO				ALCAMO				
Capoluogo		Altri Comuni		Capoluogo		Altri Comuni		Capoluogo		Altri Comuni		Capoluogo		Altri Comuni		Capoluogo			Altri Comuni	
M.	F.	M.	F.	M.	F.	M.	F.	M.	F.	M.	F.	M.	F.	M.	F.	M.	F.		M.	F.

DELLE MATERIE PRIME.

447	345	17730	16467	335	147	11220	4525	170	68	13410	7591	264	147	24164	12975	2146	222	1965	326	1
12	5	671	214	118	21	716	118	7	3	34	9	338	285	2048	798	3	...	244	2	2
49	23	400	177	76	7	2203	397	2	...	148	28	287	100	3942	780	5	...	50	2	3
...	...	25	1	5	...	29	...	1	...	1	...	30	...	91	1	4	...	10	...	4
92	198	10173	23350	1088	834	6168	4738	126	112	6014	8610	462	376	17169	24320	5021	1687	6054	3358	5
434	670	4049	6335	2	53	6870	3725	62	41	2328	1329	2560	2067	15872	13391	164	...	1575	14	6
1034	1241	33048	46544	1624	1062	27206	13503	368	224	21935	17567	3941	2975	63286	52265	7343	1909	9898	3702	
...	...	3	2	1	1	1	3	2	5	1
...	...	7	7	6	3	77	6	5	5	6	...	114	3	8	...	26	1	
2	...	73	4	44	8	8	6	298	123	159	47	30	...	8	...	2
6	1	90	37	7	2	45	17	8	...	50	17	120	71	336	120	35	1	168	...	
...	...	1	1	2	4
8	1	174	50	14	5	166	32	8	...	63	29	425	194	612	172	80	1	202	1	
10	3	63	11	91	44	117	51	1	...	16	2	566	285	556	187	3	...	8	...	1
2	...	20	8	16	13	18	7	240	254	337	219	34	1	24	1	2
1	...	29	...	1	...	26	58	...	9	...	119	3	3	...	1	1	1
...	...	14	17	4	4	2
1	...	75	...	1	...	152	5	...	13	...	260	1	2
...	...	12	1	3	...	6	5
1	...	87	...	1	...	153	5	...	16	...	266	1	190	...	
...	36	8	...	23	1
...	4	6	6
...	...	1	...	4	...	36	65	...	6	...	8	...	23	
1056	1245	33436	46613	1751	1124	27739	13593	377	224	22146	17598	5203	3708	65188	52847	7486	1911	10323	3705	

ZIONI INDUSTRIALI.

6	...	101	8	3	...	4	2	13	39	8	...	44	66	1	1
...	2	3	1	4
...	10	3	...	20	33	...	3	...	53	3	2539	2
...	1	7	1	7	9	4	140	191	4	1	2	...	3
...	...	2	2	9	43	5	104	228	7	...	14	7	

ome, ecc. b). — (4) 1 operaio alle torbiere. — (5) 65 operai alle torbiere. — (6) 190 pescatori di mare.

Censimento 1881.

TAV. I. — POPOLAZIONE CLASSIFICATA PER PROFESSIONI

Numero d'ordine	PROFESSIONI O CONDIZIONI	SONDRIO				CIRCONDARI DELLA PROVINCIA DI TERAMO								AOSTA				
		SONDRIO				PENNE				TERAMO				AOSTA				
		Capoluogo		Altri Comuni		Capoluogo		Altri Comuni		Capoluogo		Altri Comuni		Capoluogo		Altri Comuni		
		M.	F.	M.	F.	M.	F.	M.	F.	M.	F.	M.	F.	M.	F.	M.	F.	
4	Fabbricanti di reti e licci	{ a)	1	
		{ b)	30	
5	Tessitori di lino, canapa e iuta	{ a)	...	2	31	32	39	6	...	11	24	
		{ b)	...	4	79	...	11	...	556	...	38	1	2705	6	4	33	95	
6	Filatori, orditori e scardassatori di cotone	{ a)	...	1	1	
		{ b)	...	48	41	12	...	78	2	1269	
7	Tessitori di cotone	{ a)	2	...	113	1	
		{ b)	...	7	19	...	6	...	460	...	38	6	470	1	4	
8	Preparatori e scardassatori di lana	{ a)	1	...	2	5	
		{ b)	11	5	...	326	
9	Filatori e torcitori di lana	{ a)	15	7	2	
		{ b)	12	3	...	970	...	83	2	493	8	
10	Fabbricanti di tessuti di lana e di tessuti misti di lana e cotone	{ a)	...	2	12	13	11	4	2	6	1	...	
		{ b)	...	7	41	...	13	...	201	...	38	...	489	7	10	
11	Filatori, incannatori, orditori e torcitori di seta	{ a)	...	4	19	
		{ b)	280	21	202	1	
12	Tessitori di seta	{ a)	...	1	
		{ b)	...	8	93	
15	Tessitori di velluti	{ a)	
		{ b)	...	1	2	
16	Passamantieri e frangiai	{ a)	
		{ b)	
17	Fabbricanti di nastri	{ a)	
		{ b)	
18	Fabbricanti di merletti e veli, ecc.	{ a)	1	
		{ b)	3	5	
19	Tintori e stampatori di filati e di stoffe	{ a)	1	9	2	4	11	4	14	1	3	10		
		{ b)	1	3	6	1	32	12	54	6	2	7		
22	Ricamatori a mano e a macchina	{ a)	1	10	1	
		{ b)	...	4	1	...	7	25	7	67		
	TOTALE		2	284	119	505	40	408	109	4416	39	363	509	7676 (1)	21	7	93	170
	II. — Cuoi.																	
1	Conciatori e raffinatori di cuoi e di pellicce	{ a)	1	9	...	16	2	1	2	7		
		{ b)	6	33	1	7	27	8	13	27		
	III. — Vestiario.																	
1	Fabbricanti di cappelli	{ a)	3	1	4	1	5	1	9	2	3		
		{ b)	3	12	1	22	8	1	3		
2	Fabbricanti di cappelli di paglia	{ a)	11		
		{ b)	7	30	1		
3	Modiste, crestaie e fabbricanti di busti	{ a)	...	9	1	2	1		
		{ b)	1	3	2		
4	Sarti (compresi i fabbric. di vestiar. militari, storici e religiosi)	{ a)	9	21	41	123	54	152	3	46	8	159	18	61	69	...		
		{ b)	8	172	75	446	38	13	660	16	140	38	1109	27	16	62	84	183
5	Confezionatori di biancheria e cucitrici	{ a)	...	43	...	354	1	433	741	132	2407	...	23	...	87	...		
6	Fabbricanti di maglie e di calze a mano e a macchina	{ a)	10	...	17	...	2	...		
		{ b)	3	1	1	9	...	79	...	11	...		
8	Fabbricanti di guanti	{ a)		
		{ b)		
9	Calzolai, ciabattini, zoccolai ed orlatrici di scarpe	{ a)	27	...	239	48	158	73	150	38	1	153	1			
		{ b)	78	1	496	72	694	201	1052	1	86	202			

(1) Compreso 1 ricamatore in oro e argento b). — (2) Compresi 2 tessitori di velluti a) e 8 ricamatori in oro e argento 1 a) e 7 b). — (3) presi 2 fabbricanti di tessuti elastici b). — (5) Compresi 9 fabbricanti di tessuti elastici b).

(esclusi i bambini fino ad otto anni compiuti).

Professioni per Circondari.

CIRCONDARI DELLA PROVINCIA DI TORINO														TRAPANI				Numero d'ordine		
IVREA				PINEROLO				SUSA				TORINO				ALCAMO				
Capoluogo		Altri Comuni		Capoluogo		Altri Comuni		Capoluogo		Altri Comuni		Capoluogo		Altri Comuni		Capoluogo			Altri Comuni	
M.	F.	M.	F.	M.	F.	M.	F.	M.	F.	M.	F.	M.	F.	M.	F.	M.	F.		M.	F.
...	1	4
...	1	16
2	...	31	34	1	1	97	33	1	3	13	4	6	3	136	215	1	10	5
3	...	30	138	12	3	102	88	2	...	77	241	5	14	933	1657	1	17	69
...	...	5	5	1	16	1	...	1	...	29	6	...	3	6
...	...	270	577	1	11	90	139	43	40	17	60	131	411	...	54	64
...	...	50	20	1	...	15	16	5	3	28	12	...	3	7
...	...	279	1110	21	2	292	413	91	111	389	1038	2324	...	32	7
...	...	4	8	...	1	1	1	8
...	...	3	21	9	10	2	2	14	34	2	50	8
1	3	4	...	12	2	9
...	5	4	1	2	4	23	37	92	87	84	...	1	...	60
...	8	3	...	2	1	32	7	33	3	10
...	18	72	2	19	8	...	1	1	1	182	721	313	509	...	6	10
...	1	2	22	1	...	8	3	1	...	18	6	14	13	11
4	18	2	286	...	1314	43	917	6	253	50	367	258	3543	11
...	4	12	11	13	12	12	1	12
...	45	9	28	100	282	154	611	23	1	12
...	2	32	138	3	9	15
...	1	18	9	1	16
...	10	57	111	510	2	5	1	16
...	1	1	6	2	17
...	...	2	12	7	...	5	1	2	4	76	310	7	9	17
...	1	2	3	...	1	18
...	1	1	27	...	3	18
2	...	12	1	3	2	5	4	2	...	1	...	54	43	34	2	9	...	1	...	19
...	1	84	5	8	3	11	5	1	2	8	...	129	61	143	6	4	...	2	...	19
...	14	...	1	3	58	2	5	...	6	22
...	2	2	4	338	9	18	...	15	22
18	23	384	2342	167	1387	839	2027	6	10	166	729	1158 (2)	3874 (3)	3541 (4)	9939 (5)	31	148	19	2770	4
3	1	5	16	...	2	...	6	...	51	5	23	...	3	1
1	...	35	...	5	...	77	...	2	...	16	...	1221	63	240	8	4	1
4	1	24	...	5	3	3	2	2	1	3	1	99	34	35	9	1	1
8	2	30	1	22	11	8	...	2	2	13	...	388	237	35	5	2	1
...	1	7	9	4	2	2
...	1	7	14	20	68	2
...	6	...	2	...	11	...	20	2	...	8	...	8	...	175	...	29	3
...	11	23	...	45	2	...	5	...	5	...	555	...	30	...	1	...	3
32	63	299	253	15	43	105	160	4	10	60	126	332	1360	445	855	20	52	12	10	4
33	175	255	776	46	385	158	659	12	49	86	263	1094	7894	426	1885	29	160	52	19	4
1	165	...	254	...	128	...	209	...	40	...	252	2	4694	...	630	...	313	...	204	5
...	6	1	13	4	2	2	...	6	6
...	1	2	9	...	7	10	27	13	156	2	23	...	16	6
...	9	11	...	1	8
...	70	196	1	125	8
48	4	482	1	53	5	309	...	20	...	202	...	764	54	1006	15	219	...	166	...	9
119	...	598	6	229	5	438	5	60	2	327	4	2804	296	1371	20	339	...	558	...	4

Comprendi 2 fabbricanti di tessuti elastici, 1 a) e 1 b), 1 tessitore di crine b), 6 di velluti a) e 35 ricamatori in oro e argento, 1 a) e 34 b). — (4) Com-

TAV. I. — POPOLAZIONE CLASSIFICATA PER PROFESSIONI

Censimento 1881.

Numero d'ordine	PROFESSIONI O CONDIZIONI	SONDRIO				GIRCONDARI DELLA PROVINCIA DI TERAMO								AOSTA			
		SONDRIO				PENNE				TERAMO				AOSTA			
		Capoluogo		Altri Comuni		Capoluogo		Altri Comuni		Capoluogo		Altri Comuni		Capoluogo		Altri Comuni	
		M.	F.	M.	F.	M.	F.	M.	F.	M.	F.	M.	F.	M.	F.	M.	F.
12	Fabbricanti di piume e di fiori artifi- ciali.
13	Fabbricanti di ombrelli.	1	...	5	1	2
15	Fabbricanti di ventagli.
	TOTALE	129	247	877	925	218	446	1666	764	492	185	2501	2485	165	189	500	353
	IV. — Alimentazione.																
1	Brillatori di riso, crivellatori di grani.	1	...	3
2	Mugnai	7	5	129	32	13	1	43	...	14	...	19	...	12	1	55	10
3	Fornai e panattieri.	11	9	42	4	16	1	34	7	6	1	20	6	23	2	52	9
4	Pastai	1	...	2	...	6	1	25	...	3	...	21	1	1	1
5	Pasticcieri e confettieri	2	...	3	...	1	1	1	3
6	Pizzicagnoli	22	16	89	48	1	3	5	6	4	5	10	2	8	3	2	2
7	Fabbricanti di burro e di formaggi.	9	...	2	14	1
8	Macellai e trippaiuoli.	8	2	36	3	6	2	18	...	6	1	19	1	5	1	9	...
9	Venditori di pollame e di cacciagione.	5	3	1	5	2	...	1
10	Negozianti di uova.	5	2	1	...	18	6
11	Venditori di pesci e di frutti di mare.	1	...	12	2	29
12	Erbivendoli.	3	2	...	4	...	2	2	3	3	5	1	...
13	Fruttivendoli.	1	6	17	23	3	11	10	23	24	30	10	8	5	8	9	1
14	Negozianti e incartatori di agrumi.	2
15	Trattori, osti e bettolieri.	21	27	106	56	3	1	8	6	22	4	41	12	3	1	2	2
16	Friggitori e venditori di commestibili. . .	3	5	19	17	1	...	3	...	4	2	1	2	5	7	15	12
17	Vinai e cantinieri.	5	...	8	...	3	6	24	17	4	2	7	...	9	4	81	27
18	Fabbricanti e venditori di aceto.	2	...	7	18	21	29	4	1	17	19	3	11	16	33
19	Fabbricanti di olio d'oliva.	1	...	7	1	4	...	1
20	Fabbricanti di birra.	8	3
21	Negozianti di birra.	32	1	2
22	Fabbricanti di liquori.	2	2	9	2	2	1	1	6	...	1	...
23	Fabbricanti di acque gazose.	1
24	Caffettieri e sorbettieri.	4	8	10	10	3	2	12	4	11	1	20	5	10	2	17	7
25	Acquacedratari.	1
26	Fabbricanti di cioccolatte, ecc.
29	Lavoranti di tabacchi e sigari.
	TOTALE	142	88	991	393	72	56	498	122	212	54	670	102	187	45	421	123

(1) Compreso 1 fabbricante di miele e cera vergine a). — (2) Compreso 1 pellicciaio a). — (3) Compresi 41 pellicciai, 8 a) e 33 b), 8 fabbricanti di cravatte, 3 a) e 46 b), 2 di bottoni, 1 a) e 1 b) e 1 di bastoni b). — (5) Compresi 20 fabbricanti di cioccolatte a) e 1 di conserve alimentari a), e 5 b) e 1 di ventagli a). — (8) Compresi 2 fabbricanti di bottoni b). — (9) Compresi 2 fabbricanti di miele e cera vergine b).

(esclusi i bambini fino ad otto anni compiuti).

Professioni per Circondari.

CIRCONDARI DELLA PROVINCIA DI TORINO														TRAPANI				Numero d'ordine		
IVREA				PINEROLO				SUSA				TORINO				ALCAMO				
Capoluogo		Altri Comuni		Capoluogo		Altri Comuni		Capoluogo		Altri Comuni		Capoluogo		Altri Comuni		Capoluogo			Altri Comuni	
M.	F.	M.	F.	M.	F.	M.	F.	M.	F.	M.	F.	M.	F.	M.	F.	M.	F.		M.	F.
...	2	2	11	61	...	5	12
...	1	16	10	246	...	2	13
3	...	3	1	7	...	4	1	2	...	35	18	7	15
1	...	2	...	4	...	3	2	1	...	177	276	11
...	2	5	7
249	427	1693	1301	388	642	1028	1110	100	108	705 (2)	686	5898 (3)	16444 (4)	3384 (7)	3715 (8)	610	548	788	239	...
...	4	4	...	19	1	33	...	57	...	1
1	...	176	36	6	...	90	3	4	...	59	7	15	3	172	38	18	...	8	...	2
16	3	176	84	21	5	136	8	11	...	76	20	85	2	551	49	30	...	73	...	3
19	9	202	29	28	8	141	29	9	4	103	16	214	162	371	140	15	12	9	...	4
55	1	255	73	96	12	220	36	26	4	140	32	1516	66	774	148	33	2	42	5	5
4	2	1	...	4	3	6	2	2	...	12	...	56	37	44	15	18	5	10	8	4
4	...	6	4	4	4	17	7	8	1	6	1	180	50	80	13	33	5	44	3	...
8	4	8	1	2	...	2	1	1	...	5	2	77	28	24	4	1	5
13	4	11	3	10	2	5	2	3	...	3	6	289	8	31	2	6
5	5	31	14	11	11	30	25	2	1	16	4	117	83	159	66	15	6	19	2	...
6	1	15	21	8	8	18	16	4	2	13	16	174	39	142	49	18	...	24	3	...
...	...	115	19	26	4	...	1	227	155	279	74	1	7
...	...	58	67	2	...	112	37	...	4	1	...	120	56	322	160	2	8
5	...	47	3	12	4	37	3	2	...	18	2	174	71	158	15	23	3	20	...	9
9	...	34	2	20	...	27	6	1	...	21	3	439	22	81	7	15	...	42	...	10
...	...	6	11	...	10	14	9	...	1	...	4	37	117	123	74	2	...	11
...	...	2	4	3	5	6	6	2	...	12
...	...	6	2	2	1	6	31	12	40	7	...	17	...	13
...	2	25	29	4	41	14	27	1	4	5	12	113	567	42	79	1	1	14
3	26	56	91	23	35	62	55	2	12	38	29	285	518	139	221	17	11	15
...	3	2	9	16	...	4	...	2	16
24	23	122	44	12	13	48	29	4	2	26	13	236	192	164	106	7	5	8	...	17
12	13	38	65	16	16	54	58	3	3	20	35	555	661	162	264	1	1	18
7	...	44	32	13	9	18	8	4	3	19	13	319	219	107	87	3	...	1	...	19
6	1	12	31	8	8	14	13	1	3	14	17	187	16	37	39	1	...	2	...	20
1	...	2	1	2	7	1	4	3	21
...	...	2	3	5	7	3	1	2	...	67	24	19	4	1	...	1	...	22
1	...	1	1	1	...	7	1	...	80	17	12	2	3	...	3	...	23
...	...	4	...	2	4	...	2	24
...	...	2	1	...	35	...	4	25
...	4	2	10	9	...	1	26
3	...	10	3	5	1	4	1	1	...	1	1	198	88	28	8	27
2	...	12	...	3	...	4	1	4	1	241	7	81	2	28
2	1	1	1	...	16	6	1	1	29
...	2	1	...	40	...	1	30
15	7	53	11	16	4	42	17	7	...	19	8	201	96	146	92	4	1	2	...	31
...	...	2	1	1	32
...	5	1	...	77	44	33
...	1	290	1758	...	1	34
221	102	1534	685	349	206	1157	397	97	46	625	243	6725 (5)	5189 (6)	4297	1817 (9)	300	53	380	...	35

di cravatte, 4 a) e 4 b), 1 di bottoni a), 9 di bastoni, 1 a) e 8 b) e 2 di ventagli a). — (4) Compresi 97 pellicciai, 10 a) e 87 b), 49 fabbricanti (6) Compresi 13 fabbricanti di cioccolate a) e 2 di conserve alimentari, 1 a) e 1 b). — (7) Compreso 1 pellicciaio b), 10 fabbricanti di bottoni, 5 a)

Censimento 1881.

Numero d'ordine	PROFESSIONI O CONDIZIONI	SONDRIO				CIRCONDARI DELLA PROVINCIA DI TERAMO								AOSTA			
		SONDRIO				PENNE				TERAMO				AOSTA			
		Capoluogo		Altri Comuni		Capoluogo		Altri Comuni		Capoluogo		Altri Comuni		Capoluogo		Altri Comuni	
		M.	F.	M.	F.	M.	F.	M.	F.	M.	F.	M.	F.	M.	F.	M.	F.
V. — Fabbricazione e manutenzione delle case e strade.																	
1	Capinastri ed assistenti.	4	...	80	60	...	4	...	17	...	14	...	29	...
2	Muratori e manovali	22	...	469	...	40	1	337	...	207	...	179	4	50	...	1019	...
3	Terraiuoli e braccianti	15	9	241	...	313	58	8	...	357	336	214	576	82	...
4	Minatori per gallerie	2	...	150	1	1	...	6	...	24	...
5	Scalpellini, marmisti e segatori di marmi	24	1	...	2	...	1	21	...
6	Fabbricanti di cementi e di calca, e gessaiuoli	1	1	3	...	12	...	2	2	...
7	Fabbricanti di laterizi	1	10	...	9	...	2	...	14	...	1	...	1	...
8	Lastricatori, spazzini e stradini	16	...	105	...	4	...	18	1	23	1	58	1	5	...	46	...
9	Fontanieri e scavatori di pozzi	1	1
10	Lavoranti in pavimenti	2
11	Stuccatori	1
12	Segatori di legname	5	...	77	7	...	9	...	25	...	9	...	172	...
13	Falegnami	14	...	219	...	27	...	59	...	25	...	80	...	24	...	195	...
14	Decoratori e pittori di stanze	1	...	17	5	...	26	...	34	...	2	...	8	...
15	Imbianchini	1	...	5
16	Fabbricanti di stufe e caloriferi
	TOTALE	135	9	1873	1	419	62	796	1	778	337	1096	581	163	...	1864	...
VI. — Mobilio, utensili ed altri oggetti d'uso domestico.																	
1	Sediari ed impagliatori di sedie	1	...	1	1	1	...	5	...	2
2	Fabbricanti di mobili	1	...	2	...	5	...	1	...	1	...	5	...	2	...	7	...
3	Tornitori di legno e di osso	1	...	2	2	...	16	...
4	Invernicatori e fabbricanti d'insegne	1	...	4	1	...	1
5	Indoratori in legno, stucco, ecc.	1	...	1	1
7	Materassai	1	...	7	2	3	...	1
8	Fabbricanti di coltroni	2
9	Tappezzieri e addobbatori	2	10	...	1	...	1	1	...
10	Fabbricanti di stuoie e di persiane	2
11	Fabbricanti di specchi, vetri e cristalli
12	Fabbricanti di ceramica	62	...	8	...	10	...	2	...	50	1	...
15	Fabbricanti di botti, mastelli, stacci, scale, ecc.	4	...	20	...	5	...	8	...	3	...	4	...	4	...	14	...
16	Fabbricanti di pettini	1	2

(1) Compresi 2 fabbricanti di asfalto. — (2) Compresi 34 fabbricanti di asfalto. — (3) Compreso 1 fabbricante di asfalto.

(esclusi i bambini fino ad otto anni compiuti).

Professioni per Circondari.

CIRCONDARI DELLA PROVINCIA DI TORINO														TRAPANI				Numero d'ordine		
IVREA				PINEROLO				SUSA				TORINO				ALCAMO				
Capoluogo		Altri Comuni		Capoluogo		Altri Comuni		Capoluogo		Altri Comuni		Capoluogo		Altri Comuni		Capoluogo			Altri Comuni	
M.	F.	M.	F.	M.	F.	M.	F.	M.	F.	M.	F.	M.	F.	M.	F.	M.	F.		M.	F.
12	...	62	...	3	...	84	...	10	...	42	...	163	...	231	1	2	...	49	...	1
35	...	1786	2	226	1	716	...	21	...	281	...	2789	...	3209	2	270	...	399	1	2
42	17	97	125	268	123	369	4	291	93	2070	58	154	...	428	229	61	...	3
23	...	681	4	...	4	21	...	46	2	...	4
2	...	48	...	1	...	2	47	...	41	...	35	...	39	...	1	...	5
2	...	139	...	27	...	375	...	1	...	258	...	483	...	60	...	44	...	27	...	6
2	...	6	2	...	4	...	13	6
...	1	...	11	...	25	...	18	...	38	...	7
1	...	65	8	6	...	10	...	55	3	...	7
1	...	20	3	16	2	69	28	...	76	18	577	22	5	...	8
18	...	48	...	29	1	70	...	2	...	63	...	543	22	234	...	2	...	11	...	8
...	3	9
2	2	40	3	10
1	1	61	...	4	11
...	...	191	...	27	...	61	32	...	179	...	336	...	4	12
25	...	467	...	32	...	183	...	14	...	99	...	521	4	793	1	84	...	50	...	13
88	...	739	...	123	1	296	...	35	...	164	2	3609	4	1722	3	69	...	138	...	14
8	...	11	...	16	1	633	2	59	...	7	...	3	...	15
...	...	2	2	4	...	58	1	14	16
2	...	1	...	4	20	3	16
1	...	2	...	2	166	1	16
265	17	4367 (1)	130	774	128	2242	4	88	...	1316	95	11533 (2)	116	7559 (3)	29	980	229	787	...	1
...	...	10	6	10	11	1	3	1
...	...	24	31	...	1	4	65	67	4	1	1
2	...	3	58	3	8	...	4	2
1	...	4	...	6	...	2	366	4	12	...	8	...	1	...	2
2	...	15	...	3	...	5	...	1	56	2	43	1	3
5	...	13	...	12	...	5	2	...	439	...	50	3
2	...	1	...	1	...	1	40	1	2	...	1	4
5	...	2	...	4	502	7	11	4
...	...	3	...	1	...	1	1	16	3	4	...	2	5
1	...	1	...	3	2	1	131	1	10	5
3	1	6	2	4	...	7	...	1	...	5	1	96	28	41	9	2	7
3	...	9	7	7	...	9	7	4	1	236	13	38	13	7
...	3	79	...	3	8
1	2	...	1	101	18	7	8
4	3	...	2	637	83	9
...	8	2	1	1	10
...	6	8	1	1	10
...	...	1	4	4	6	3	11
...	...	24	...	1	...	1	1	...	6	1	19	14	14	...	1	...	11
...	...	165	6	2	14	3	56	16	16	...	3	...	12
4	...	30	...	3	...	14	1	3	...	11	...	31	2	44	...	57	...	10	...	15
7	...	24	...	5	...	24	...	1	...	12	...	64	...	57	...	38	...	67	...	15
...	4	...	3	2	16
...	...	1	1	...	6	16

Censimento 1881.

TAV. I. — POPOLAZIONE CLASSIFICATA PER PROFESSIONI

Numero d'ordine	PROFESSIONI O CONDIZIONI	SONDRIO				CIRCONDARI DELLA PROVINCIA DI TERAMO								AOSTA			
		SONDRIO				PENNE				TERAMO				AOSTA			
		Capoluogo		Altri Comuni		Capoluogo		Altri Comuni		Capoluogo		Altri Comuni		Capoluogo		Altri Comuni	
		M.	F.	M.	F.	M.	F.	M.	F.	M.	F.	M.	F.	M.	F.	M.	F.
18	Fabbricanti di spazzole e di pennelli
	(a)
	(b)
20	Fabbricanti di ceste, gabbie, ecc.	1	...	11	2	13	...	4	2	2	...
	TOTALE . . .	20	...	206	5	20	1	108	1	20	5	259	6	28	6	67	...
	(1)																
	VII. — Veicoli, selleria ed altri articoli da viaggio.																
1	Fabbricanti di carrozze e di carri	2	1	...	9	...	9
	(a)	2	1	...	9	...	9
	(b)	7	2	...	3	...	23	...	10
3	Fabbricanti di oggetti di cuoio per viaggio	1	...	4
	(a)	1	...	4
	(b)	4
5	Sellai e morsai	3	...	9	...	4	...	9	...	7	...	6	...	2	...	1	...
	(a)	3	...	9	...	4	...	9	...	7	...	6	...	2	...	1	...
	(b)	5	...	6	...	1	...	7	...	9	...	21	...	5	...	2	...
	TOTALE . . .	8	...	29	...	9	...	18	...	20	...	59	...	26	...	3	...
	VIII. — Costruzioni navali.																
1	Maestri d'ascia e carpentieri	15	10
2	Calafati	1
	IX. — Fabbricazione d'armi e munizioni.																
1	Armaiuoli	1	...	4	...	6	...	4	...	2	...	4	...	2	...	5	...
	(a)	1	...	4	...	6	...	4	...	2	...	4	...	2	...	5	...
	(b)	1	7	...	2	...	12	...	1	...	7	...
3	Pirotecnici e fabbricanti di polvere e di dinamite	2	...	4
	(a)	2	...	4
	(b)	2	6	...	2	...	10	...	1
	TOTALE . . .	2	...	6	...	6	...	17	...	8	...	30	...	4	...	12	...
	X. — Lavorazione dei metalli.																
1	Laminatori e fonditori di ghisa	2	...
	(a)	2	...
	(b)	288	1	...
2	Fonditori di ottone, bronzo ed altre leghe metalliche	6	3
	(a)	6	3
	(b)	1	...	4	4	...	2	3
3	Fonditori di caratteri da stampa
	(a)
	(b)
5	Fabbi-ferrai, imbrunitori e chiodaiuoli	15	...	122	...	27	...	91	...	17	...	94	...	21
	(a)	15	...	122	...	27	...	91	...	17	...	94	...	21
	(b)	18	...	151	...	10	...	241	...	64	...	397	...	55
6	Fabbricanti di ferri da cavallo e maniscalchi	2	...	14	...	2	...	3	...	3	...	2	...	6	...	4	...
	(a)	2	...	14	...	2	...	3	...	3	...	2	...	6	...	4	...
	(b)	7	...	14	...	1	...	6	...	5	...	3	...	11	...	5	...
7	Ramai e calderai	4	...	20	...	2	...	11	...	7	...	8	...	11	...	1	19
	(a)	4	...	20	...	2	...	11	...	7	...	8	...	11	...	1	19
	(b)	7	...	24	...	1	...	29	...	14	...	58	...	4	...	16	...
8	Lattonieri e stagnari	2	...	9	...	3	...	6	...	6	...	10	...	6	...	12	...
	(a)	2	...	9	...	3	...	6	...	6	...	10	...	6	...	12	...
	(b)	1	...	7	15	...	15	...	16	...	9	...	10	...
9	Fabbricanti di tele metalliche	2	14	...
	(a)	2	14	...
	(b)
	TOTALE . . .	57	...	371	1	49	...	406	...	136	...	588	...	123	1	373	1
	XI. — Macchine e arnesi diversi.																
1	Fabbricanti di macchine e meccanici	1	2	1	...
	(a)	1	2	1	...
	(b)	1	...	3	1
2	Fabbricanti di utensili da falegnami
	(a)
	(b)

(1) Compreso 1 fabbricante di vetri e cristalli a). — (2) Compreso 1 aggiustatore di stoviglie. — (3) Compresi 14 fabbricanti di letti di ferro, di pipe a) e 4 di turaccioli, 1 a) e 3 b). — (5) Compresi 33 fabbricanti di tele incerate, 5 a) e 28 b). — (6) Compresi 3 fabbricanti di tele inco 12 fonditori di tubi e lastre di piombo, 4 a) e 8 b), 5 di caratteri da stampa a) e 9 fabbricanti di tele metalliche a). — (10) Compreso 1 fonditore

(esclusi i bambini fino ad otto anni compiuti).

Professioni per Circondari.

CIRCONDARI DELLA PROVINCIA DI TORINO																TRAPANI				Numero d'ordine
IVREA				PINEROLO				SUSA				TORINO				ALCAMO				
Capoluogo		Altri Comuni		Capoluogo		Altri Comuni		Capoluogo		Altri Comuni		Capoluogo		Altri Comuni		Capoluogo		Altri Comuni		
M.	F.	M.	F.	M.	F.	M.	F.	M.	F.	M.	F.	M.	F.	M.	F.	M.	F.	M.	F.	
...	2	1	...	20	9	24	3	1	18
...	7	22	83	218	25	15	1	...	20
10	...	20	...	9	1	14	...	6	...	32	17	168	26	393	4	1	...	20
50	1	356	46	65 (2)	4	97	30	17	...	64	20	3132 (3)	595 (4)	939	90	147	...	85 (11)	...	20
10	...	19	...	14	...	34	2	2	1	12	...	51	2	30	...	1	1
25	...	32	...	38	1	48	...	3	...	23	...	263	...	51	3
1	19	6	3
...	46	12	5
6	...	6	...	3	...	8	...	3	...	3	...	37	8	47	...	3	5
11	...	3	...	35	...	8	...	1	...	2	...	381	32	96	...	8	...	11	...	5
53	...	60	...	90	1	98	2	9	1	40	...	830 (5)	63 (6)	224	...	12	...	11	...	5
...	1	...	1	8	...	1
...	1	3	...	2
...	...	3	...	1	...	4	3	...	23	...	15	...	5	...	4	...	1
1	...	5	...	7	...	3	...	1	...	3	...	690	2	39	...	3	...	5	...	1
...	...	2	8	1	2	...	1	3
...	17	10	17	50	1	...	3	3
1	...	10	...	8	...	7	...	1	...	23	10	740 (7)	68 (8)	57	...	12	...	9	...	3
...	...	1	...	1	1	6	1
...	...	1	...	12	...	5	...	3	...	24	...	507	2	7	1
...	...	23	...	1	9	...	45	...	6	2
6	...	77	...	14	14	...	487	...	21	3
...	...	1	21	1	3
24	1	235	...	18	...	161	...	12	...	69	2	206	4	592	2	47	...	47	...	5
32	...	479	1	91	2	262	1	41	...	141	1	3052	6	2295	186	72	...	145	...	5
8	...	11	...	4	...	14	...	1	...	3	...	29	...	39	6
7	...	6	...	17	...	14	...	1	...	8	...	91	...	60	...	2	6
3	...	329	3	5	1	30	...	1	...	12	1	93	2	81	2	7	...	3	...	7
4	...	446	2	9	...	29	...	1	...	19	1	464	2	72	1	3	...	5	...	7
8	5	32	1	3	...	16	...	1	...	7	...	117	15	75	4	5	8
17	...	22	2	20	...	25	...	6	...	14	...	518	2	107	2	10	9
...	43	25	9
159	6	1663	9	195	3	556	1	68	...	320	5	5705 (9)	59	3356 (10)	197	146	...	200	...	9
2	...	7	...	1	1	6	116	1	15	1
3	...	18	...	23	...	39	...	10	...	49	...	2263	24	102	1	...	1
...	...	5	...	1	8	2
...	...	1	6	...	162	7	12	2

a) e 10 b), 1 di vetri e cristalli a), 6 di pipe, 4 a) e 2 b), 10 di turaccioli, 2 a) e 8 b) e 1 aggiustatore di stoviglie. — (4) Compreso 1 fabbricante di stoviglie, 1 a) e 2 b). — (7) Compresi 2 fonditori di palle e pallini da caccia. — (8) Compresi 15 fonditori di palle e pallini da caccia. — (9) Compresi 15 tubi e lastre di piombo b). — (11) Compreso 1 aggiustatore di stoviglie.

(esclusi i bambini fino ad otto anni compiuti).

Professioni per Circondari.

CIRCONDARI DELLA PROVINCIA DI TORINO														TRAPANI				Numero d'ordine		
IVREA				PINEROLO				SUSA				TORINO				ALCAMO				
Capoluogo		Altri Comuni		Capoluogo		Altri Comuni		Capoluogo		Altri Comuni		Capoluogo		Altri Comuni		Capoluogo			Altri Comuni	
M.	F.	M.	F.	M.	F.	M.	F.	M.	F.	M.	F.	M.	F.	M.	F.	M.	F.		M.	F.
2	...	12	...	2	...	1	2	...	41	1	27	4
5	...	8	...	5	2	...	2	...	50	...	19	...	2	5
2	...	2	...	2	...	2	1	...	11	1	9	6
5	6	...	1	...	1	93	...	6	7
...	...	4	...	9	1	11	31	...	289	14	37	3	1	8
...	...	5	...	5	...	8	21	...	145	1	16	...	3	...	6	...	9
19	...	65 (6)	...	54	2	68	...	13	...	112	...	3182 (10)	52 (11)	243	3	6	...	7	...	10
...	29	...	1	11
5	5	1	12
1	13	13
10	...	9	1	5	1	10	...	2	...	6	...	114	6	20	14
4	...	13	...	14	...	6	...	5	...	4	...	203	7	1	...	1	...	15
20	...	22	1	19	1	16	...	7	...	10	...	597 (12)	25 (13)	61 (18)	2 (19)	1	...	1	...	16
...	...	3	...	2	...	1	13	4	32	1	17
...	...	6	9	8	...	4	2	38	30	15	46	191	185	18
...	28	9	2	19
...	107	62	...	4	20
...	...	3	1	...	1	...	2	...	46	4	12	21
10	...	2	...	14	...	2	3	...	490	59	14	10	1	22
10	...	14	9	24	...	8	2	1	...	43	30	766 (14)	198 (15)	251	200	1	23
4	3	...	1	...	2	...	1	...	43	...	11	...	2	24
18	...	1	...	19	...	21	...	8	...	2	...	1186	49	27	1	1	...	25
...	35	3	...	1	26
...	5	427	89	27
22	...	1	...	22	...	27	...	10	...	3	...	1691	141	38	2	2	...	1	...	28
...	7	1	29
...	...	1	2	...	1	19	3	5	30
...	1	...	1	54	4	6	31
...	6	1	1	32
...	5	1	3	2	33
5	...	2	...	1	...	3	244	2	7	34
1	1	1	9	...	4	35
4	...	2	3	21	...	7	36
1	1	4	...	2	3	6	6	1	37
3	...	7	13	59	285	167	544	3	...	1	...	38
...	11	5	1	...	2	39
...	43	47	3	1	2	2	1	...	40
14	2	18 (7)	13	3	...	27 (8)	...	5	...	2	...	578 (16)	377 (17)	214 (20)	548	7	2	2	...	41

Aratri a). — (5) Compreso 1 macinatore di cortecce a). — (6) Compresi 3 fabbricanti di aratri, 2 a) e 1 b). — (7) Compreso 1 salnitraio. —
 fabbricante d'aratri a), 1 di spilli ed aghi b) e 2 di macine. — (11) Compresi 3 fabbricanti di spilli ed aghi b). — (12) Compresi 28 ottici, 13 a)
 bricanti di strumenti di chirurgia, 3 a) e 6 b) e 2 di organi e pianoforti b). — (14) Compresi 30 fabbricanti di carta da parati, 2 a) e 28 b), 23
 b) e 5 di carta vetrata e smerigliata. — (16) Compresi 2 macinatori di cortecce b), 1 raffinatore di zolfo b), 20 fabbricanti di profumerie, 9 a)
 Compresi 11 fabbricanti di profumerie, 9 a) e 2 b), 5 di amido e cipria b), 2 di colori e vernici a) e 5 d'inchiostro, 2 a) e 3 b). — (18) Com-
 bricanti di colori e vernici, 1 a) e 1 b), 1 d'inchiostro b) e 1 salnitraio.

Censimento 1881.

TAV. I. — POPOLAZIONE CLASSIFICATA PER PROFESSIONI

Numero d'ordine	PROFESSIONI O CONDIZIONI	SONDRIO				CIRCONDARI DELLA PROVINCIA DI TERAMO								AOSTA			
		SONDRIO				PENNE				TERAMO				AOSTA			
		Capoluogo		Altri Comuni		Capoluogo		Altri Comuni		Capoluogo		Altri Comuni		Capoluogo		Altri Comuni	
		M.	F.	M.	F.	M.	F.	M.	F.	M.	F.	M.	F.	M.	F.	M.	F.
	XVI. — Oggetti di lusso.																
1	Battiloro, argentieri, trafilatori d'oro e d'argento	2	1
	
2	Orefici e gioiellieri	2	...	6	...	4	...	12	...	4	1	15	...	1	2
		2	...	5	...	6	...	12	...	15	...	34	1	...	1
12	Negozianti di piante e fiori freschi	1	1
	TOTALE	4	...	13	...	10	...	26	...	19	1	50	1	1	3
	TOTALE della II Categoria	542	628	4616	1892	872	973	3709	5307	1795	950	5808	10851	761	251	3396	648

CATEGORIA III. — ALLOGGIO, TOELETTA

	I. — Alberghi e quartieri mobiliati.																
1	Albergatori e locandieri	3	...	18	13	3	3	16	1	5	1	4	1	7	4	43	11
2	Affittacamere
	II. — Toeletta ed igiene della persona.																
1	Conduttori di bagni e bagnaiuoli	1
2	Barbieri, parrucchieri e pettinatrici	7	1	18	...	16	...	12	...	17	1	16	...	8	...	4	...
		7	...	13	1	31	1	30	3	40	...	4	2	5	...
3	Lavandai e lavandaie	31	3	110	...	40	...	171	...	95	12	163	...	47	...	56
4	Stiratrici	9	...	25	...	7	...	26	...	12	...	21	...	11	...	10
	TOTALE	14	42	34	136	16	47	43	198	47	111	68	184	12	60	9	66
	TOTALE della III Categoria	17	42	52	149	19	50	59	199	52	112	72	185	19	64	52	77

CATEGORIA IV. —

	I. — Credito, cambio di monete, spedizioni e commissioni.																
1	Stabilimenti di credito e banchieri privati	7
		9	...	6	6	...	1	5	...
2	Agenti di cambio	2
3	Mediatori, sensali	3	...	9	4	...	1	...	1	...	5
4	Periti e stimatori pubblici	2	...	6	2
5	Banchi di lotto	1	...	2	...	1	...	3
		...	1	...	1	1	...	1	...	1	...	1
6	Spedizionieri ed agenti di commercio	4	...	11	4	...	4	1	1	...	1	...
7	Magazzinieri	3	2	1
8	Commessi viaggiatori	1	...	1	...	1	6	...
9	Ragionieri, cassieri ed esattori	6	...	10	1	10	1
10	Commessi di studio e di negozio	3	7	27	1	2	...	5	...	2	...	6	...	5	...	14	8
11	Impresari, appaltatori e fornitori	4	...	12	...	1	...	20	...	11	...	16	15	...
12	Pesatori pubblici e stiatori di liquidi
13	Sovventori su pegni e pignoratori
	TOTALE	38	8	86	2	4	...	33	...	27	...	38	1	12	...	51	10

(1) Compreso 1 mosaicista a). — (2) Compresi 28 fabbricanti di oggetti di corallo, ecc., 6 a) e 22 b), 18 mosaicisti, 6 a) e 12 b), 4 smaltatori negozianti di uccelli vivi, ecc. — (3) Compresi 3 fabbricanti di oggetti di corallo, ecc., 2 a) e 1 b), 1 smaltatore b), 2 fabbricanti di perle e (5) Compresi 4 conduttori di bagni b). — (6) 1 fabbricante di giocattoli b). — (7) Compreso 1 fabbricante di giocattoli b).

(esclusi i bambini fino ad otto anni compiuti).

Professioni per Circondari.

CIRCONDARI DELLA PROVINCIA DI TORINO														TRAPANI						Numero d'ordine
IVREA				PINEROLO				SUSA				TORINO				ALCAMO				
Capoluogo		Altri Comuni		Capoluogo		Altri Comuni		Capoluogo		Altri Comuni		Capoluogo		Altri Comuni		Capoluogo		Altri Comuni		
M.	F.	M.	F.	M.	F.	M.	F.	M.	F.	M.	F.	M.	F.	M.	F.	M.	F.	M.	F.	
...	...	17	16	2	1
...	...	3	86	116	2
...	1	3	...	3	...	1	...	1	129	14	9	...	5	...	1	...	3
...	4	2	610	23	2	...	10	1	7	...	4
1	1	1	9	1	1	2	5
1	1	24 (1)	...	7	2	2	1	1	925 (2)	167 (3)	11	1 (6)	16	3	9 (7)	...	6
1106	580	10751	4536	2170	2376	6265	3574	427	165	3451	1818	44734	27436	24439	16551	2278	983	2316	3053	

ED IGIENE DELLA PERSONA.

21	16	65	39	23	11	54	18	0	7	47	18	152	160	276	178	3	...	1	...	1
...	8	90	2
...	7	8	...	1	3
13	...	39	2	17	...	39	...	6	...	11	...	300	79	167	...	28	...	25	...	4
12	6	24	2	25	1	16	4	3	2	18	1	374	249	70	1	63	...	59	...	5
4	41	...	184	15	116	2	143	...	36	...	89	613	2267	269	875	...	82	...	210	6
...	23	...	47	...	44	...	39	...	2	...	10	...	1676	3	119	...	2	...	1	7
29	70	63	235	57	161	57	186	9	40	29	100	1302 (4)	4283 (5)	509	996	91	84	84	211	8
50	86	128	274	80	172	111	204	15	47	76	118	1462	4533	785	1174	94	84	85	211	

COMMERCIO.

2	1	...	1	83	1	1	1
6	5	...	2	...	1	...	2	...	440	1	20	2
...	1	108	1	3
2	...	7	...	7	1	7	1	1	...	255	38	88	3	100	...	41	...	4
...	1	19	...	4	5
...	...	1	4	5	1	...	3	...	3	...	6
2	1	1	1	1	...	37	5	1	2	7
7	1	5	...	4	...	4	2	420	16	23	9	1	...	3	...	8
2	...	4	3	1	...	1	1	1	...	49	2	9	9
1	...	2	4	1	...	266	2	7	...	2	10
3	...	22	2	4	...	2	1	2	...	1	...	207	5	17	...	4	...	7	...	11
12	4	12	4	25	6	12	1	4	...	4	2	612	70	36	30	20	12
...	...	23	...	8	...	6	...	8	...	4	...	80	2	22	1	5	...	5	...	13
2	...	1	...	2	2	2	1	3	...	22	72	8	4	...	14
...	4	1	1	20	22	1	15
49	5	77	10	62	11	43	7	16	...	18	2	2622	242	238	45	135	...	63	...	16

a) e 1 b), 1 lavorante in galvano-plastica b), 1 coronaro a), 5 fabbricanti di giocattoli, 1 a) e 4 b), 10 di figurine di gesso, 3 a) e 7 b) e 8 anterie b), 2 di figurine di gesso, 1 a) e 1 b), 1 coronaro b) e 2 negozianti di uccelli vivi, ecc. - (4) Compresi 8 conduttori di bagni b). -

Censimento 1881.

TAV. I. — POPOLAZIONE CLASSIFICATA PER PROFESSIONI

Numero d'ordine	PROFESSIONI O CONDIZIONI	SONDRIO				CIRCONDARI DELLA PROVINCIA DI TERAMO								AOSTA			
		SONDRIO				PENNE				TERAMO				AOSTA			
		Capoluogo		Altri Comuni		Capoluogo		Altri Comuni		Capoluogo		Altri Comuni		Capoluogo		Altri Comuni	
		M.	F.	M.	F.	M.	F.	M.	F.	M.	F.	M.	F.	M.	F.	M.	F.
II. — Derrate e merci.																	
1	Negozianti di materiali da costruzione.	(a) 3	...	16	3	...	1	2	...	12	...
		(b)	12	1	2	1	...
2	Negozianti di derrate e di cereali.	(a) 15	3	20	2	2	...	11	...	3	1	12	...	9	1	8	7
		(b) 4	2	6	1	13	...	2	...	27	1	...	2	4	1
3	Negozianti di foraggi, crusca, ecc.
4	Negozianti di bestiame (esclusi i cavalli).	(a) 8	3	20	...	4	...	26	...	5	...	16	...	2	...	16	...
		(b) 5	...	4	50	...	4	...	14	12	...
5	Negozianti di cavalli.	(a)	1	2	4
		(b)	2
6	Droghieri e negozianti di coloniali e di petrolio.	(a)	10	4	13	2	6	...	6	1	2	...	6	5	3	3
		(b)	12	2	3	1	3	...	2	2	4	...	1	2
7	Rivenditori di generi di privativa.	(a)	16	4	3	...	10	...	7	1	23	3	2	1	16	2
		(b)	11	7	23	2	5	...	20	5	...	1	8	...
8	Negozianti di strumenti rurali.
9	Negozianti di lino e di cotonei grezzi.	1	...	2	1	1	1
10	Negozianti di filati e tessuti d'ogni genere.	(a) 11	6	30	14	3	1	9	3	10	6	9	...	9	4	19	3
		(b) 8	...	12	8	21	4	12	1	14	12	4	9	3	2
11	Negozianti di abiti, biancheria, calzature, ecc.	(a)	3	1
		(b)	1	1	...
12	Negozianti di cuoi, pelli ed oggetti di pellicceria.	(a) 2	...	12	2	6	...	2	...	3	1	5	1	2	1	6	...
		(b)	7	3	...	3	...	2
13	Negozianti di legna da ardere e di carbone.	(a)	9	...	1	...	2	2	5
		(b)	19	3	3	...	1	1	19	1
14	Negozianti di mobili di legno e di ferro.	(a) 1	1
		(b)
15	Negozianti di vetri, maioliche, specchi e lampade.	(a) 2	...	6	1	3	3	...	1	1	4	...
		(b) 1	...	1	1	1	3	1
16	Chincaglieri e negozianti di giuocattoli.	(a) 2	...	1	...	2	1	...	2	4	2	1	...	3	...	8	6
		(b) 1	...	1	2	3	3	4	...	7
17	Merciai.	(a) 4	2	7	12	5	5	...	5	...	2	...	17	1	5	2	2
		(b) ...	2	12	13	8	...	5	...	45	1	6	6	1	1
18	Negozianti di ombrelli, bastoni, ecc.	(a)	1
		(b)
19	Negozianti di ferrarecce.	(a) 4	...	12	...	1	1	...	1	...	5	...	3	...
		(b) 6	...	11	3	1	1
24	Librai e negozianti di musica.	(a) 3	...	2	1	3	1
		(b) 3	...	4	1
25	Negozianti di carta e cartolai.	(a)	2	1	...
		(b)	9
27	Negozianti di stampe, quadri, ecc.	(a)	5
		(b)	9
28	Negozianti di stracci e d'ossa.	(a) ...	1	1	2	3	3	4	...
		(b)	1	1	2	67	2	...	2
29	Rigattieri.	1	1	7	9	2	...
30	Negozianti di bozzoli e di semi di bachi.	5	1
31	Negozianti di formaggi e di burro.	1	4	...	8	1
33	Negozianti e commercianti di generi diversi.	5	...	1	18	3	199	19	2	2
	TOTALE	83	19	299	83	42	11	229	21	83	16	535	50	75	50	145	45
	TOTALE della IV Categoria	121	27	385	85	46	11	262	21	110	16	573	51	87	50	196	55

(1) Compreso 1 negoziante di oggetti d'antichità a). — (2) Compresi 3 negozianti di armi e munizioni, 1 a) e 2 b), 8 di strumenti musicali, 6 a ziente di armi e munizioni b), 2 di strumenti musicali a), 15 di strumenti d'ottica e chirurgia, 1 a) e 14 b) e 3 d'oggetti d'antichità b). — (4) Con

(esclusi i bambini fino ad otto anni compiuti).

Professioni per Circondari.

CIRCONDARI DELLA PROVINCIA DI TORINO														TRAPANI						Numero d'ordine
IVREA				PINEROLO				SUSA				TORINO				ALCAMO				
Capoluogo		Altri Comuni		Capoluogo		Altri Comuni		Capoluogo		Altri Comuni		Capoluogo		Altri Comuni		Capoluogo		Altri Comuni		
M.	F.	M.	F.	M.	F.	M.	F.	M.	F.	M.	F.	M.	F.	M.	F.	M.	F.	M.	F.	
4	...	3	1	2	1	19	1	2	...	19	8	22	2	1
...	2	...	11	2	...	3	1	18
7	7	113	26	10	7	19	8	3	1	7	4	101	48	107	39	19	10	8	...	2
1	2	25	26	3	3	26	3	...	4	7	...	38	18	55	18	11	...	2	3	3
...	1	6	2	1	26	2
10	...	69	1	1	...	53	2	1	13	...	93	2	4
2	...	17	1	3	...	96	1	...	70
...	1	...	1	1	7	...	18	...	8	5
...	2	4	...	6	...	5
6	3	28	7	8	1	15	10	...	3	7	4	211	88	46	28	5	...	6
4	...	7	4	20	5	10	...	2	...	1	2	293	22	24	13	1
...	4	50	16	4	2	23	21	...	1	12	6	39	68	62	49	1	...	1	1	7
1	29	3	2	5	9	13	20	12	70	44	80
...	11	3	1	...	8
4	2	8	18	9	5	5	15	6	9	57	6	24	14	2	...	1	...	9
12	10	42	23	11	9	26	18	5	4	16	3	462	137	154	103	9	3	6	...	10
12	...	17	18	11	7	17	15	4	5	10	3	1193	184	74	38	7	2	19	12	...
1	...	1	1	7	5	9	3	2	2	101	99	...	3	11
1	3	4	2	1	...	98	94	...	1
4	1	5	1	1	3	7	1	...	1	4	1	76	14	5	3	3	...	5	...	12
...	...	1	1	1	2	5	...	70	8	6	...	2
...	1	36	2	3	...	26	2	1	...	14	2	241	95	180	12	2	...	3	...	13
2	...	2	1	5	1	13	2	150	10	72	1	7	1	4
...	...	1	...	6	2	1	59	32	14
...	1	20	5	1
6	5	27	10	5	5	3	4	5	1	7	1	115	51	61	44	4	...	1	...	15
3	1	6	11	3	4	1	2	3	2	5	...	136	11	58	13
7	7	21	7	6	10	12	10	3	5	2	5	146	94	43	65	1	16
6	...	10	13	8	6	...	12	3	1	3	8	246	54	15	20
...	4	33	25	2	6	18	20	2	2	15	22	198	288	33	86	13	6	6	1	17
...	...	7	35	28	20	2	26	2	1	12	13	218	210	27	45	3	2	25	10	...
...	2	16	4	2	1	18
...	2	18	...	1	3
9	3	31	4	9	1	15	5	3	1	6	1	75	21	43	12	19
4	...	2	1	4	...	3	4	1	3	...	3	133	5	38	7
2	1	...	1	...	1	2	1	...	60	11	3	24
2	1	1	2	145	26	2
1	...	1	...	3	...	1	78	14	3	3	25
...	1	...	2	1	...	84	2	1
...	14	2	27
...	4	13	...	1
1	...	1	...	1	...	1	2	2	10	1	22	13	28
1	1	...	1	...	4	3	...	4	...	17	56
...	...	1	1	5	7	8	4	2	6	5	2	196	350	18	17	4	...	29
...	...	4	7	7	3	30
4	2	38	16	18	16	2	...	4	1	2	3	97	92	29	12	1	...	31
3	...	16	3	6	1	14	21	38	1	35	11	6	...	33
120	55	623	305	207	149	453	197	44	42	211	139	5386 (2)	2289 (3)	1569	817	84	24	102 (4)	28	...
169	60	700	315	269	160	496	204	60	42	229	141	8008	2531	1807	862	219	24	165	30	...

e 2 b), 1 di strumenti di ottica e chirurgia a), 17 di oggetti d'antichità, 13 a) e 4 b) e 25 di oggetti militari, 14 a) e 11 b). — (3) Compresi 1 negoziante 3 negozianti di zolfo.

TAV. I. — POPOLAZIONE CLASSIFICATA PER PROFESSIONI

Censimento 1881.

Numero d'ordine	PROFESSIONI O CONDIZIONI	SONDRIO				GIRCONDARI DELLA PROVINCIA DI TERAMO											
		SONDRIO				PENNE				TERAMO				AOSTA			
		Capoluogo		Altri Comuni		Capoluogo		Altri Comuni		Capoluogo		Altri Comuni		Capoluogo		Altri Comuni	
		M.	F.	M.	F.	M.	F.	M.	F.	M.	F.	M.	F.	M.	F.	M.	F.

I. Trasporti per vie ferrate ed ordinarie.
Poste, telegrafi e telefoni.

CATEGORIA V —

1	Impiegati al servizio delle ferrovie	5	159	...	7	...	45	...	1	...	1	...
2	Cantoniери ferroviari	5	38	...	1	...	64	3
3	Portalettere e guarda-fili telegrafici.	2	...	25	...	4	...	26	3	6	...	33	2	3	...	24	...
5	Impiegati al servizio delle diligenze	7	...	134	4	...	3	...	5	...	3	...	5	...
6	Affitta carrozze, cavalli ed asini	7	...	2
7	Cocchieri di vetture pubbliche	5	...	14	...	36	...	66	...	48	...	106	...	8	...	37	...
8	Carrettieri e mulattieri	11	...	159	...	23	...	232	...	22	...	166	...	12	...	92	...
9	Stallieri	9	...	24	...	2	...	5	...	9	...	16	1	3	...	13	...
	TOTALE	34	...	366	...	72	...	532	3	96	...	435	6	30	...	172	...
	II. — Navigazione.																
4	Piloti e marinai	105	92	1	...
5	Barcaioli e conduttori di zattere
6	Custodi d'argini e navalestri	4
	TOTALE	105	96	1	...
	TOTALE della V Categoria	34	...	366	...	72	...	637	3	96	...	531	6	30	...	173	...

CATEGORIA VI. — CAPITALISTI

1	Capitalisti, benestanti, ecc.	40	251	445	1557	74	107	1654	1845	568	570	2086	2142	73	422	507	1255
2	Pensionati	20	10	58	26	10	29	53	11	37	24	67	23	34	19	38	20
	TOTALE della VI Categoria	60	261	503	1583	84	136	1707	1856	605	594	2153	2165	107	441	545	1275

CATEGORIA VII. — IMPIEGATI PRIVATI E

1	Intendenti ed esattori privati	11	2	23	...	12	1	17	...	9	...	18	...	11	...	22	1
2	Scritturali, copisti	19	...	38	1	11	...	38	...	44	...	42	...	16	...	21	...
3	Governanti e damigelle di compagnia	1	...	6	3	...	2	...	2	5	...
4	Nutrici	1	...	4	...	5	...	19	...	12	...	23	1	...
5	Cuochi, credenzieri e dispensieri	4	5	6	5	6	1	14	7	23	1	33	8	4	7	6	31
6	Servitori, domestici, portinai e fantesche.	35	248	354	841	39	180	439	902	254	507	1009	1183	28	301	291	813
7	Guardaboschi privati	40	2	9	31	...
8	Guardie campestri private	2	18	4	2	...
10	Camerieri di trattoria, birreria e caffè.	13	4	114	119	3	9	59	67	58	21	144	136	18	6	21	27
12	Bigliardieri, biscazzieri	2
	TOTALE della VII Categoria	82	261	577	976	71	196	587	998	390	543	1259	1352	77	314	394	878

CATEGORIA VIII. — DIFESA DEL

1	Esercito (uffic. soldati e veterani)	71	...	90	...	10	...	47	...	289	...	65	...	226	...	137	...
2	Marina da guerra	1	1	...
	TOTALE della VIII Categoria	71	...	91	...	10	...	47	...	289	...	65	...	226	...	138	...

(1) Compresi 39 impiegati al servizio telefonico. — (2) Compresi 5 impiegati al servizio telefonico. — (3) Compresi 1 proprietario di barche

(esclusi i bambini fino ad otto anni compiuti).

Professioni per Circondari.

CIRCONDARI DELLA PROVINCIA DI TORINO																TRAPANI				Numero d'ordine
IVREA				PINEROLO				SUSA				TORINO				ALCAMO				
Capoluogo		Altri Comuni		Capoluogo		Altri Comuni		Capoluogo		Altri Comuni		Capoluogo		Altri Comuni		Capoluogo		Altri Comuni		
M.	F.	M.	F.	M.	F.	M.	F.	M.	F.	M.	F.	M.	F.	M.	F.	M.	F.	M.	F.	
26	...	24	1	43	1	10	2	16	...	216	2	1560	5	183	5	28	...	1
12	1	14	11	1	...	25	4	19	5	144	37	73	17	290	54	1	...	5	3	2
5	...	37	1	4	...	21	2	3	...	18	1	149	...	60	...	3	...	6	...	3
1	...	61	...	2	...	4	1	1	...	141	...	26	2	...	5
3	...	2	...	7	...	10	1	39	17	10	6
1	...	51	...	18	...	26	10	...	941	...	116	...	24	...	19	...	7
69	...	388	5	60	...	318	...	8	...	152	...	745	5	1506	8	102	...	156	...	8
23	...	13	...	24	1	29	4	...	277	2	127	1	2	...	1	...	9
140	1	590	18	159	2	443	10	46	5	545	40	3964 (1)	51 (2)	2318	68	132	...	217	...	3
...	2	5	762	...	4
1	...	2	48	...	28	1	5
1	...	7	16	2	...	16	6
2	...	9	18	57 (3)	...	44	1	775 (4)
142	1	599	18	159	2	461	10	46	5	545	40	4021	51	2362	69	132	...	992	...	3

TRASPORTI.

E PENSIONATI. — GRUPPO UNICO.

92	318	903	1421	243	293	1037	2030	35	90	333	1025	3346	8343	2168	4609	628	893	888	779	1
51	9	257	37	108	34	111	72	36	6	105	21	2017	1161	462	181	18	...	2	16	2
143	327	1160	1458	351	327	1148	2102	71	96	438	1046	5363	9504	2630	4790	646	893	890	795	...

PERSONALE DI SERVIZIO — GRUPPO UNICO.

19	...	102	3	66	...	73	6	3	1	20	...	1720	40	148	11	4	...	36	1	1
18	...	31	...	27	...	20	...	8	264	...	43	...	7	...	7	...	2
...	2	...	5	...	7	...	15	1	1	219	...	8	...	1	...	1	3
...	1	...	7	...	1	...	5	...	4	181	...	19	...	3	...	3	4
24	40	29	245	30	67	14	106	1	10	12	49	1404	1811	132	223	5	...	2	...	5
37	314	212	840	101	434	185	941	21	133	143	494	2114	9743	472	2367	78	313	341	304	6
...	2	7
...	...	22	...	1	2	...	63	...	12	...	26	...	8
60	14	83	146	90	82	93	117	7	6	63	52	1813	1704	286	180	19	13	32	14	10
...	17	1	12
158	371	479	1246	315	591	385	1190	40	157	238	596	7335	13701	1146	2808	126	330	444	324	...

PAESE. — GRUPPO UNICO.

637	...	121	...	551	...	222	...	425	...	338	...	7043	...	1091	...	100	...	75	...	1
...	8	2	...	2
637	...	121	...	551	...	222	...	425	...	338	...	7054	...	1091	...	100	...	77

e 1 capitano di marina mercantile. — (4) Compresi 3 proprietari di navi e 10 capitani di marina mercantile.

Censimento 1881.

TAV. I. — POPOLAZIONE CLASSIFICATA PER PROFESSIONI

Numero d'ordine	PROFESSIONI O CONDIZIONI	SONDRIO				CIRCONDARI DELLA PROVINCIA DI TERAMO								AOSTA			
		SONDRIO				PENNE				TERAMO				AOSTA			
		Capoluogo		Altri Comuni		Capoluogo		Altri Comuni		Capoluogo		Altri Comuni		Capoluogo		Altri Comuni	
		M.	F.	M.	F.	M.	F.	M.	F.	M.	F.	M.	F.	M.	F.	M.	F.

CATEGORIA IX. — AMMINISTRAZIONE CIVILE

1	Impiegati governativi	117	...	88	4	23	...	91	...	169	...	119	...	62	...	43	2
2	Impiegati provinciali	4	...	2	12
3	Impiegati comunali	10	...	87	...	7	1	73	...	15	...	84	...	11	...	45	...
5	Impiegati di corpi morali	2	1	1	5	...	2	4
6	Guardie e visitatrici doganali	8	...	213	18	...	9	...	51	...	9	...	57	...
7	Guardie e visitatrici daziarie	15	...	2	...	38
8	Guardie municipali	3	...	1	...	8	...	20	...	5	...	14	...	2
9	Guardie campestri (escluse le private)	16	2	11	...
10	Guardie di pubblica sicurezza	4	12
11	Guardie carcerarie	4	...	7	...	1	...	6	...	15	...	10	...	5	1
12	Guardie forestali (escluse le private)	3	...	37	11	...	1	...	16	...	4	...	7	...
14	Inservienti governativi	5	...	1	...	2	10	...	2	...	1
15	Inservienti provinciali e comunali	4	1	80	1	5	...	75	...	10	1	83	1	5	...	32	...
16	Inservienti di corpi morali	1	1	1
	TOTALE della IX Categoria	162	1	518	5	61	1	313	1	301	2	384	6	99	1	195	2

I. — Culto cattolico.

CATEGORIA X.

1	Sacerdoti	12	...	194	...	39	...	156	...	70	...	367	...	42	...	147	...
2	Chierici	1	...	4	1	...	4	...	2	...	1
3	Monaci, laici, suore e converse	4	4	...	16	18	3	22	15	71	...	66	7	...
4	Sagrestani	3	...	72	...	3	...	20	...	13	...	42	...	2	...	6	...
	TOTALE	16	...	270	4	46	...	193	18	90	22	426	71	45	66	160	...
	II. — Altri culti.																
1	Culti cristiani (ministri e pastori)	2	1	...
	TOTALE della X Categoria	16	...	270	4	46	...	195	18	90	22	426	71	45	66	161	...

CATEGORIA XI. — GIURISPRU

1	Avvocati	12	...	8	...	5	...	20	...	34	...	13	...	11	...	3	...
2	Procuratori	2	...	3	...	1	5	7
3	Notai	8	...	20	...	2	...	28	...	7	...	36	...	8	...	19	...
	TOTALE della XI Categoria	22	...	31	...	8	...	48	...	46	...	49	...	26	...	22	...

CATEGORIA XII. — PROFESSIONI

1	Medici e chirurghi	6	...	43	...	6	...	71	...	21	...	82	...	4	...	8	...
2	Farmacisti	3	...	9	...	5	...	34	...	11	...	25	...	3	...	4	...
3	Veterinari	1	...	4	1	...	3	...	24	...	1	...	1	...
4	Dentisti	1	...	1
5	Flebotomi	8	...	1	...	4	1	...

(1) Compreso 1 pompieri. — (2) Compresi 15 impiegati consolari e 46 pompieri. — (3) Compresi 2 rabbini. — (4) Compresi 2 ministri del

(esclusi i bambini fino ad otto anni compiuti).

Professioni per Circondari.

CIRCONDARI DELLA PROVINCIA DI TORINO

TRAPANI

Numero d'ordine

CIRCONDARI DELLA PROVINCIA DI TORINO												TRAPANI								
IVREA				PINEROLO				SUSA				TORINO				ALCAMO				
Capoluogo		Altri Comuni		Capoluogo		Altri Comuni		Capoluogo		Altri Comuni		Capoluogo		Altri Comuni		Capoluogo		Altri Comuni		
M.	F.	M.	F.	M.	F.	M.	F.	M.	F.	M.	F.	M.	F.	M.	F.	M.	F.	M.	F.	
71	...	63	6	57	...	60	3	40	...	39	3	1726	32	227	13	18	...	46	...	1
...	1	13	...	1	1	...	2
14	...	157	...	35	...	38	...	13	...	21	...	312	1	156	3	44	...	67	...	3
...	1	87	3	6	...	2	...	1	...	5
7	...	4	...	6	...	36	...	11	1	99	...	70	...	39	...	8	...	13	...	6
12	...	1	...	4	4	...	3	...	366	...	1	...	20	...	5	...	7
7	...	7	...	9	...	9	...	1	...	4	...	226	...	42	...	5	...	8	...	8
...	...	5	16	5	...	50	...	37	...	7	9
6	...	1	...	5	1	...	180	17	...	2	...	10
16	...	2	1	3	...	2	1	6	...	1	...	82	10	6	1	4	...	3	...	11
1	...	2	...	1	...	8	6	...	5	...	21	1	...	12
1	...	9	...	1	1	...	115	2	4	...	3	14
6	...	49	...	5	1	64	...	1	...	45	...	96	40	170	3	28	...	31	...	15
4	3	2	10	16
145	...	300	7	129	1	233	4	76	1	225	3	3392	90	720	20	156	...	178	...	3

(ESCLUSO L'INSEGNAMENTO) — GRUPPO UNICO.

— **CULTO.**

46	...	239	...	45	...	239	...	22	...	158	...	620	...	727	...	78	...	100	...	1
7	...	10	...	1	...	2	...	6	...	12	...	167	...	263	...	7	...	7	...	2
...	81	11	3	...	94	1	69	...	16	2	23	52	790	19	211	...	146	7	14	3
14	...	49	...	4	...	23	...	3	...	16	...	83	1	87	3	7	...	14	...	4
67	81	309	3	50	94	265	69	31	16	188	23	922	791	1096	214	92	146	128	...	14
1	1	...	26	...	1	5	1
68	81	309	3	51	94	291	69	32	16	188	23	929	791	1098	214	92	146	128	...	14

DENZA. — GRUPPO UNICO.

30	...	35	...	30	2	10	...	8	...	9	...	714	...	49	...	12	...	14	...	1
9	...	3	...	8	5	102	...	4	4	...	2
6	...	47	...	7	...	30	...	3	...	22	...	74	...	87	...	5	...	14	...	3
45	...	85	...	45	2	40	...	16	...	31	...	890	...	140	...	17	...	32

SANITARIE. — GRUPPO UNICO.

14	...	49	...	14	...	52	...	6	...	21	...	369	1	168	...	11	...	21	...	1
7	...	36	...	7	...	36	...	5	...	16	...	98	1	108	1	7	...	8
8	...	26	...	20	...	30	...	2	...	15	...	165	...	69	...	1	...	11	...	2
3	...	18	...	4	...	17	...	1	...	15	...	29	...	76	3
3	1	17	4
...	...	5	13	1	...	7	...	8	5

culto israelitico.

Censimento 1881.

TAV. I. — POPOLAZIONE CLASSIFICATA PER PROFESSIONI

Numero d'ordine	PROFESSIONI O CONDIZIONI	SONDRIO				CIRCONDARI DELLA PROVINCIA DI TERAMO								AOSTA			
		SONDRIO				PENNE				TERAMO				AOSTA			
		Capoluogo		Altri Comuni		Capoluogo		Altri Comuni		Capoluogo		Altri Comuni		Capoluogo		Altri Comuni	
		M.	F.	M.	F.	M.	F.	M.	F.	M.	F.	M.	F.	M.	F.	M.	F.
7	Levatrici	2	...	52	...	3	...	45	...	6	...	40	...	3	...	4
8	Infermieri	2	4	4	4	2	1	1	3
9	Semplicisti e venditori di sanguisughe	2	1	...
	TOTALE della XII Categoria.	15	6	71	56	13	3	139	45	37	6	189	41	17	3	17	4

CATEGORIA XIII. — ISTRUZIONE ED EDUCA

1	Professori, direttori e maestri.	32	31	138	265	10	13	76	70	41	29	68	81	24	23	89	83
2	Istitutori e prefetti di camerata	1	2	1	11	68	73
	TOTALE della XIII Categoria.	33	31	138	265	10	13	76	70	43	29	68	81	25	34	157	156

CATEGORIA XIV. — BELLE

I. — Arti figurative.																	
1	Pittori, scenografi e miniatori.	3	...	2	...	2	...	19	...	4	...	1	...	1	...	4	...
2	Scultori e modellatori.	1	...	1	...	1	...	1	...	1	...	5	...
3	Disegnatori.	2	1
4	Incisori.	1
6	Fotografi.	1	...	3	1	...	2	2	2
	TOTALE	6	...	6	...	4	...	21	...	9 ⁽¹⁾	...	2	...	4	2	9	...
II. — Musica, drammatica, ginnastica.																	
2	Maestri di musica, di canto, suonatori, ecc.	2	1	24	...	10	...	52	...	32	1	23	1	4	...	3	...
3	Cantanti e coristi.	2	5	9	3
4	Coreografi, ballerini e mimi.
5	Artisti drammatici	4	3
6	Artisti teatrali in genere	2	2	4	1	6	6
7	Burattinai
8	Maestri d'arme, di ballo, di ginnastica	1	...	1
	TOTALE	3	1	25	...	12	...	58	5	41	11	32	7	4	...	3	...
	TOTALE della XIV Categoria	9	1	31	...	16	...	79	5	50	11	34	7	8	2	12	...

CATEGORIA XV. — LETTERE

I. — Lettere.																	
1	Letterati, pubblicisti	1	...	1	2	...	2
II. — Scienze applicate.																	
1	Ingegneri.	19	...	13	11	...	19	...	12	...	2	...	2	...
2	Architetti.	2	3	...	2	...	1	1	...
3	Agronomi ed agrimensori	6	...	25	...	1	...	50	...	17	...	33	...	8	...	14	...
	TOTALE	25	...	40	...	1	...	64	...	38	...	46	...	10	...	17	...
	TOTALE della XV Categoria	26	...	41	...	1	...	64	...	40	...	48	...	10	...	17	...

(1) Compresi 2 cesellatori. — (2) 1 interprete. — (3) Compresi 3 callisti. — (4) Compresi 17 cesellatori e 1 modello per studio artistico. — teatro. — (8) Compresi 12 traduttori ed interpreti. — (9) 1 interprete. — (10) Compreso 1 attrezzista da teatro.

(esclusi i bambini fino ad otto anni compiuti).

Professioni per Circondari.

CIRCONDARI DELLA PROVINCIA DI TORINO														TRAPANI						Numero d'ordine
IVREA				PINEROLO				SUSA				TORINO				ALCAMO				
Capoluogo		Altri Comuni		Capoluogo		Altri Comuni		Capoluogo		Altri Comuni		Capoluogo		Altri Comuni		Capoluogo		Altri Comuni		
M.	F.	M.	F.	M.	F.	M.	F.	M.	F.	M.	F.	M.	F.	M.	F.	M.	F.	M.	F.	
...	4	...	31	...	3	...	29	...	1	...	8	...	116	...	72	...	5	...	12	7
4	...	2	9	1	1	4	13	1	3	1	1	118	433	39	59	...	3	3	2	8
...	7	7	3	4	9
39	4	136	40	46	5	152	42	15	4	69	9	813	561	471	136	19	8	43	14	

ZIONE PUBBLICA E PRIVATA — GRUPPO UNICO.

32	21	205	345	47	63	147	247	25	15	84	97	544	1114	295	657	16	11	23	20	1
5	...	3	1	3	15	1	10	84	15	3	2
37	24	208	346	47	63	150	262	25	15	84	98	554	1198	310	660	16	11	23	20	

ARTI E GINNASTICA.

...	...	14	9	...	2	...	3	...	165	22	27	3	...	1
...	...	2	...	2	1	...	69	1	5	1	...	2
...	...	1	80	14	4	3
1	183	4
5	...	4	1	2	1	1	80	8	8	1	6
6	...	21	1	4	...	9	...	3	1	4	...	595	49	44	1	4	...	
												(4)	(5)							
7	...	39	...	10	2	5	1	1	...	3	...	317	79	30	1	10	...	11	...	2
...	41	70	6	1	3
...	16	90	...	2	4
6	6	3	4	7	5	1	69	67	11	10	5
...	5	5	45	46	3	6
...	...	5	2	4	2	1	6	1	7
...	1	44	6	4	...	2	1	8
13	6	47	4	18	7	7	5	6	6	3	...	551	360	58	15	15	1	11	...	
												(6)	(7)	(10)						
19	6	68	5	22	7	16	5	9	7	7	...	1146	409	102	16	15	1	15	...	

E SCIENZE APPLICATE.

...	1	1	97	1	1
			(2)									(8)	(9)							
20	...	9	...	5	...	5	5	...	433	...	20	2	...	1
...	16	...	2	...	1	2
10	...	57	...	7	...	29	...	10	...	15	...	201	1	116	...	5	...	11	...	3
30	...	66	...	12	...	34	...	10	...	20	...	650	1	138	...	6	...	13	...	
30	...	66	1	12	...	34	...	11	...	20	...	747	2	138	...	6	...	13	...	

(5) Compresa 4 modelle per studio artistico. — (6) Compresi 5 impresari teatrali e 12 attrezzisti da teatro. — (7) Compreso 1 attrezzista da

Censimento 1881.

TAV. I. — POPOLAZIONE CLASSIFICATA PER PROFESSIONI

Numero d'ordine	SONDRIO				CIRCONDARI DELLA PROVINCIA DI TERAMO								AOSTA			
	SONDRIO				PENNE				TERAMO				AOSTA			
	Capoluogo		Altri Comuni		Capoluogo		Altri Comuni		Capoluogo		Altri Comuni		Capoluogo		Altri Comuni	
	M.	F.	M.	F.	M.	F.	M.	F.	M.	F.	M.	F.	M.	F.	M.	F.

CATEGORIA XVI. — PROFESSIONI

1	Suonatori ambulanti	9	1	1	2	...
2	Saltimbanchi, ecc.	2	3	2	...	5	1	1
3	Merciaiuoli ambulanti,	2	1	53	30	10	10	2	...	122	5	8	1	21	11
4	Cenciaiuoli e arrotini ambulanti	10	2	8	...	51	5	5	1	1	...	1	...	1	...
5	Spazzacamini.	4	2	4	...	17	...
6	Calderai girovaghi	11	10	2	1	2	...
7	Espositori di gabinetti meccanici, ecc.	3	2
	TOTALE della XVI Categoria.	2	1	76	33	8	...	76	28	9	1	134	9	13	1	43	12

CATEGORIA XVII. — PERSONALE

1	Facchini e brentatori	19	..	51	...	6	...	94	...	18	...	81	...	21	...	44	...
2	Accenditori di fanali	1	3	...	1	...	5	1
3	Lustrascarpe	1
4	Acquaiuoli	9	21	1
5	Affissatori	2
6	Venditori di giornali, fiammiferi, ecc.	1	...	1	1
7	Operai senza specificazione d'industria.	65	...	21	141	12	...	38	14	4	1	...	2
	TOTALE della XVII Categoria.	21	...	52	...	74	...	118	150	37	...	140	15	26	1	44	2

CATEGORIA XVIII. — DETENUTI, PROSTITI

1	Detenuti che non lavorano	28	3	4	...	9	2	13	...	181	17	21	3	52	12	2	...
2	Condutt. di case di tolleranza e prostitute	4	10	2	3	...	1
3	Mendicanti	1	6	117	126	8	19	144	184	15	43	138	251	37	46	176	223
	TOTALE della XVIII Categoria.	29	9	121	126	17	25	157	194	196	60	159	256	89	61	178	224

CATEGORIA XIX. — SENZA

1	Allievi delle scuole	427	275	2766	2264	153	116	572	144	468	154	1001	286	475	408	2271	2213
2	Attendenti alle cure domestiche	374	...	3836	...	492	...	16087	...	4067	...	21950	...	621	...	7053
3	Ricoverati negli ospedali, ecc.	10	5	4	5	6	7	...	6	16	37	9	7	63	92	16	7
	TOTALE della XIX Categoria.	437	654	2770	6105	159	615	572	16237	484	4258	1010	22243	538	1121	2287	9273

CATEGORIA XX. — SENZA DETER.

1	Al di sotto di 15 anni	24	49	1195	1250	178	147	2805	3511	528	771	286	4295	18	37	1122	1313
2	Al di sopra di 15 anni	35	2	403	97	13	15	112	813	210	507	95	346	61	35	526	776
	TOTALE della XX Categoria.	59	51	1598	1347	191	162	2917	4324	738	1278	381	4641	79	72	1648	2089
	TOTALE GENERALE	2788	2910	43026	45319	3732	3773	38510	38009	8544	8321	51093	52687	3316	3184	28718	31641

(esclusi i bambini fino ad otto anni compiuti).

Professioni per Circondari.

CIRCONDARI DELLA PROVINCIA DI TORINO

TRAPANI

CIRCONDARI DELLA PROVINCIA DI TORINO												TRAPANI								Numero d'ordine
IVREA				PINEROLO				SUSA				TORINO				ALCAMO				
Capoluogo		Altri Comuni		Capoluogo		Altri Comuni		Capoluogo		Altri Comuni		Capoluogo		Altri Comuni		Capoluogo		Altri Comuni		
M.	F.	M.	F.	M.	F.	M.	F.	M.	F.	M.	F.	M.	F.	M.	F.	M.	F.	M.	F.	

GIROVAGHE — GRUPPO UNICO.

1	7	11	2	8	1	2	...	3	...	46	15	39	7	4	...	1
1	1	...	1	2	...	4	3	1	...	13	11	1	1	2
6	...	54	20	25	16	50	26	9	1	26	11	241	249	279	155	2	...	16	...	3
1	...	41	16	3	6	16	12	1	...	2	3	29	28	8	23	4
2	...	19	...	8	...	22	6	...	59	...	36	5
...	...	91	1	1	2	...	17	...	4	...	1	6
...	1	1	7
11	8	216	40	38	22	101	43	12	1	40	14	406	303	367	186	3	...	20	...	

DI FATICA — GRUPPO UNICO.

27	...	50	...	69	...	15	...	18	...	11	...	2343	...	295	...	55	...	44	...	1
...	...	2	...	2	1	81	...	16	...	6	2
...	2	14	1	3
...	1	1	8	6	4
...	3	4	...	5
...	...	4	...	4	...	1	113	97	4	1	1	...	3	...	6
...	...	19	20	29	14	32	4	7	1	55	...	1	...	325	...	51	...	51	447	7
27	...	75	20	107	14	48	4	26	1	66	...	2556	105	640	1	114	6	102	447	

TUTE E MENDICANTI — GRUPPO UNICO.

178	5	1	...	1	1	...	710	302	21	1	9	2	1
...	8	...	1	1	8	1	6	1	216	2	4	...	24	...	14	2
7	4	149	211	30	40	192	292	9	13	130	152	49	74	204	245	23	74	38	55	3
185	17	150	212	32	48	192	292	10	19	131	152	760	592	227	250	23	98	47	71	

PROFESSIONE — GRUPPO UNICO.

654	373	4716	4280	655	381	3966	3339	313	146	3515	3293	9147	6695	11279	7358	216	86	114	30	1
...	676	1	6613	...	1758	...	17675	...	561	...	7096	...	28211	...	24541	...	6770	...	8447	2
23	32	6	2	77	65	6	17	...	74	12	20	1510	3066	341	404	...	16	21	...	3
677	1081	4723	10895	732	2204	3972	21031	313	781	3527	10409	10657	37972	11620	32303	216	6872	135	8477	

MINAZIONE — GRUPPO UNICO.

13	27	1488	1619	72	96	1744	2216	32	50	163	218	1657	3244	1013	4288	1196	2340	1491	1995	1
3	4	391	249	45	...	817	671	13	8	131	187	1056	918	204	2216	8	82	966	74	2
16	31	1879	1868	117	96	2561	2887	45	58	294	405	2713	4162	1217	6504	1294	2422	2457	2069	
4760	3922	55589	67897	7024	7308	44617	45516	2051	1639	32143	32470	108743	107649	116498	119391	12962	13789	18485	19236	

(esclusi i bambini fino ad otto anni compiuti).

Professioni per Circondari.

UDINE				VENEZIA				VERONA				VICENZA				Numero d'ordine
UDINE				VENEZIA				VERONA				VICENZA				
Capoluogo		Altri Comuni		Capoluogo		Altri Comuni		Capoluogo		Altri Comuni		Capoluogo		Altri Comuni		
M.	F.	M.	F.	M.	F.	M.	F.	M.	F.	M.	F.	M.	F.	M.	F.	

DELLE MATERIE PRIME.

581	168	31197	12331	18	1	1586	308	28	4	10855	663	151	3	19772	2421	1
2	2	7691	3913	1	1	3092	1768	670	2	6768	63	106	6	4097	1183	2
288	112	12970	5588	3	...	10372	2901	82	1	3328	79	479	18	7184	984	3
15	...	361	31	7	...	449	10	9	1	883	9	3	...	319	4	4
93	74	21909	42661	13926	14583	20	13	22749	14161	942	262	15242	11001	5
883	989	23938	34244	71	55	14198	8075	574	15	23232	7969	946	479	25654	9021	6
1862	1345	98066	98768	100	57	43623	27645	1383	36	67815	22944	2627	768	72268	24614	
...	...	31	...	12	1	73	2	1	...	473	2	1	...	219	6	1
...	...	94	2	39	3	218	163	67	...	1545	12	152	1	547	20	2
...	...	278	17	14	...	43	12	3	...	416	20	5	...	251	26	3
3	...	579	63	24	4	140	26	29	...	640	131	13	2	670	279	
3	...	982	82	89	8	475 (3)	203	100	...	3074	165	171	3	1688 (4)	331	
21	...	216	4	57	...	50	1	49	3	105	2	29	...	93	...	1
36	7	63	11	149	16	1553	684	283	88	317	77	164	106	179	38	2
21	...	2069	7	10	1	66	2	1	1	402	2	6	...	712	57	1
...	...	132	3	1	2	...	534	84	2
...	515	...	4679	2	1
...	...	473	7	16	...	666	4	6	...	83	...	2
...	...	16	...	16	...	18	31	...	5	...	61	...	5
...	...	492 (1)	7	531	...	4697	2	16	...	697	4	11	...	144	...	
...	...	225	...	10	...	36	...	4	...	277	...	19	...	200	...	1
...	...	3	1	68	...	6
...	47	3	7
...	...	261 (2)	1	10	...	83	...	4	...	280	...	19	...	356 (5)	...	
1943	1352	102281	98880	946	82	50547	28537	1836	128	72693	23195	3029	877	75976 (6)	25124	

ZIONI INDUSTRIALI.

15	...	441	4	271	...	108	...	32	1	231	15	26	21	318	72	1
2	...	19	8	1	7	...	18	2	3	1	84	2
41	...	29	69	17	18	...	376	...	4	5	180	...	3	3	810	

(4) Compr. 1 tenitore di bestie da razza. — (5) Compr. 88 cavatori di combustibili fossili. — (6) Compr. 2 operai alle officine del ferro, rame, ecc. b).

TAV. I. — POPOLAZIONE CLASSIFICATA PER PROFESSIONI

Censimento 1881.

Numero d'ordine	PROFESSIONI O CONDIZIONI	Segue CIRCONDARI DELLA PROVINCIA DI TRAPANI								T R E V I S O				
		MAZZARA DEL VALLO				TRAPANI				TREVISO				
		Capoluogo		Altri Comuni		Capoluogo		Altri Comuni		Capoluogo		Altri Comuni		
		M.	F.	M.	F.	M.	F.	M.	F.	M.	F.	M.	F.	
3	Fabbricanti di cordami	a)	2	...	21	...	4	...	1	...	9	...	25	1
		b)	14	1	48	74	11	1	6	...	32	23
4	Fabbricanti di reti e licci	a)	1	...
		b)	11	1
5	Tessitori di lino, canapa e iuta	a)	234	9	...	237	59	...
		b)	...	1	413	...	2	...	1	5	10	425	382	...
6	Filatori, orditori e scardassatori di cotone	a)	...	1	42	2	9	1
		b)	...	66	76	4	1	14	741	...	2	40	4	...
7	Tessitori di cotone	a)	1	80	...	2	...	30	3	1	56	1
		b)	...	45	9	82	5	9	2	378	21	40	180	74
8	Preparatori e scardassatori di lana	a)	1	10	2
		b)	158	156
9	Filatori e torcitori di lana	a)	34	2	11	3	...
		b)	80	62	1	4	112	101	...
10	Fabbricanti di tessuti di lana e di tessuti misti di lana e cotone	a)	19	70	3	...
		b)	...	2	1	17	18	342	278	...
11	Filatori, incannatori, orditori e torcitori di seta	a)	11
		b)	4	...	1	...	43	788	...
12	Tessitori di seta	a)	1	7	...
		b)	1	10	251	...
13	Fabbricanti di tessuti elastici	b)
15	Tessitori di velluti	b)
16	Passamantieri e frangiai	a)	3	2
		b)	2	...	4	1
18	Fabbricanti di merletti e veli e ricamatori di trine	a)
		b)
19	Tintori e stampatori di filati e di stoffe	a)	1	...	2	1	2	...	4	1	5	...	29	3
		b)	3	...	1	...	5	1	11	...	29	...	43	2
22	Ricamatori a mano e a macchina	a)	1	...	25	...	4	...	1	...	1
		b)	...	4	76	...	8	3	...	15	...
	TOTALE		10	120	50	4866	99	121	70	1495	97	64	2130	2230
			(1)											
	II. — Cuoi.													
1	Conciatori e raffinatori di cuoi e di pellicce	a)	6	3	...	1	...	5
		b)	3	...	4	...	3	...	11	...	21	...	77	...
	III. — Vestiario.													
1	Fabbricanti di cappelli	a)	1	1	7	3	30	4	...
		b)	1	...	1	...	2	...	2	...	20	5	51	4
2	Fabbricanti di cappelli di paglia	a)	2
		b)
3	Modiste, crestaie e fabbricanti di busti	a)	...	1	4	...	2	...	5	...	6	...
		b)	1	1	...	14	...	10
4	Sarti (compr. i fabbr. di vestiarî militari, storici e religiosi)	a)	10	6	66	269	25	10	25	15	30	60	336	168
		b)	25	19	76	426	111	72	112	92	113	526	615	817
5	Confezionatori di biancheria e cucitrici	a)	...	40	...	1062	...	119	...	211	...	134	...	746
6	Fabbricanti di maglie e di calze a mano e a macchina	a)	6	1	2
		b)	...	8	...	24	...	22	...	206	...	10	...	111
7	Pellicciai	a)	2
		b)	1	1

(1) Compreso 1 fabbricante di nastri a). — (2) Compresi 2 tessitori di velluti a). — (3) Compresi 1 tessitore di tappeti a) e 4 ricamatori suti elastici a). — (6) Compresi 5 ricamatori in oro e argento b).

(esclusi i bambini fino ad otto anni compiuti).

Professioni per Circondari.

UDINE				VENEZIA				VERONA				VICENZA				Numero d'ordine
UDINE				VENEZIA				VERONA				VICENZA				
Capoluogo		Altri Comuni		Capoluogo		Altri Comuni		Capoluogo		Altri Comuni		Capoluogo		Altri Comuni		
M.	F.	M.	F.	M.	F.	M.	F.	M.	F.	M.	F.	M.	F.	M.	F.	
34	2	22	...	8	1	16	...	2	2	127	5	6	...	15	...	3
48	5	...	1	82	7	42	...	7	2	162	6	15	6	65	14	
...	...	3	1	2	...	2	...	4	1	4	...	4
...	...	11	2	1	35	...	2	5	4	1	
5	4	332	37	2	...	48	69	112	74	102	172	5
56	20	870	240	32	17	72	255	7	3	304	250	...	4	125	1091	
...	...	3	...	1	3	...	2	4	1	...	6
1	4	547	627	33	3	...	44	5	10	166	160	1	
8	4	225	33	2	...	7	5	5	...	49	19	2	1	17	9	7
51	92	741	581	20	14	8	80	41	8	113	127	13	...	35	77	
...	...	7	2	1	...	3	2	5	3	8
4	...	25	4	8	1	...	2	3	9	448	470	
...	...	1	6	20	3	5	4	9
...	...	1	29	1	5	11	168	...	1	1	5	1	6	511	426	
...	1	207	19	11	2	...	2	6	1	47	26	10
...	2	372	142	4	5	22	15	3	24	10	32	2270	1073	
6	2	9	31	1	6	...	4	2	4	...	10	...	11
50	508	41	1709	1	167	55	273	15	351	10	368	37	597	
...	...	11	2	1	1	1	...	1	8	4	5	5	1	12
...	...	10	46	13	19	5	78	1	47	30	257	164	224	
...	3	1	...	50	13
11	2	1	1	2	1	15
1	2	1	1	2	16
1	1	14	25	30	23	2	18
...	2	5	2	9	1	18
...	1	72	1	1150	18
15	...	79	3	10	2	8	5	16	1	24	1	7	1	35	...	19
35	2	119	5	63	24	16	2	33	3	35	1	9	3	186	5	
...	4	...	3	1	14	...	1	1	16	...	4	...	2	...	3	22
...	3	...	2	1	95	...	2	1	104	...	237	...	5	...	8	
386 (2)	656	4125	3604	509 (3)	346 (4)	377	2426	260	559	1384	1598 (5)	130	689 (6)	4413	5171	
2	...	29	...	2	21	1	8	...	3	...	35	1	1
148	...	63	...	158	1	5	...	210	...	25	1	19	...	241	1	
18	5	48	...	24	2	7	2	25	10	15	...	15	9	132	24	1
56	4	81	4	83	15	16	1	66	30	20	...	31	12	433	1268	
...	...	6	3	1	2	1	...	561	135	
...	...	7	2	47	...	1	1	1	...	467	4356	2
...	5	...	6	...	25	...	1	...	20	...	4	...	6	...	5	3
...	25	...	4	3	87	...	4	2	51	...	4	...	20	1	12	
66	62	921	416	81	237	198	116	116	184	738	236	64	120	541	372	4
164	598	1578	1349	365	2311	340	552	176	1215	1009	808	126	623	778	1480	
...	314	...	416	2	1622	...	902	2	735	...	309	...	218	...	588	5
...	6	1	4	...	2	1	3	8	6
...	6	9	264	...	77	1	67	...	6	2	20	1	61	
...	...	15	...	5	2	1	2	7
...	...	17	...	24	7	1	9	3	1	...	

a oro e argento, 2 a) e 2 b). — (4) Compresi 4 tessitori di tappeti b) e 4 ricamatori in oro e argento b). — (5) Compreso 1 fabbricante di tes-

TAV. I. — POPOLAZIONE CLASSIFICATA PER PROFESSIONI

Censimento 1881.

Numero d'ordine	PROFESSIONI O CONDIZIONI	Segue CIRCONDARI DELLA PROVINCIA DI TRAPANI								T R E V I S O			
		MAZZARA DEL VALLO				TRAPANI				TREVISO			
		Capoluogo		Altri Comuni		Capoluogo		Altri Comuni		Capoluogo		Altri Comuni	
		M.	F.	M.	F.	M.	F.	M.	F.	M.	F.	M.	F.
8	Fabbricanti di guanti { a) b)
9	Calzolai, ciabattini, zoccolai e orlatrici di scarpe { a) b)	9	...	411	...	88	3	144	1	112	3	789	...
12	Fabbricanti di piume e di fiori artificiali { a) b)	1
13	Fabbricanti di ombrelli { a) b)	1	2	...	2	...
	TOTALE	238	76	1096	1793 (1)	644	235	1170 (2)	531	625	782	3367	1876
IV. — Alimentazione.													
1	Brillatori di riso, crivellatori di grani	25	...	94	...	59	...	45	3	62	...	57	3
2	Mugnai { a) b)	7	...	57	...	15	2	30	5	16	1	399	25
3	Fornai (panattieri) { a) b)	7	...	74	8	19	2	40	5	25	5	103	18
4	Pastai { a) b)	2	2	52	10	10	7	19	33	7	...	8	14
5	Pasticcieri e confettieri { a) b)	1	...	6	...	4	...	2	...	13	...	22	3
6	Pizzicagnoli { a) b)	2	...	18	9	18	4	7	1	45	7	300	35
7	Fabbricanti di burro e di formaggi { a) b)	3	1	1	...	3	...
8	Macellai e trippaiuoli { a) b)	6	...	45	...	17	...	16	...	17	1	130	5
9	Venditori di pollame e di cacciagione	1	16	4	10	17	29	17
10	Negozianti di uova	4	1	...	3	16	10
11	Venditori di pesci e di frutti di mare	26	...	107	...	49	2	21	1	57	20
12	Erbivendoli	2	3	4	8	24	24	8	11	34	7	23
13	Fruttivendoli	10	14	22	18	69	14	17	27	77	80	497	259
14	Negozianti e incartatori di agrumi	2	4	3
15	Trattori, osti e bettolieri	4	...	23	17	8	25	51	38	90	59	443	191
16	Friggitori e venditori di commestibili	3	1	3	3	3	...	3	7	17	8
17	Vinai e cantinieri { a) b)	1	...	11	...	7	8	16	...	7	...	69	20
18	Fabbricanti e venditori di aceto	3	...	9	3	2	2	114	...	4	...	42	26
19	Fabbricanti di olio d'oliva { a) b)	8	1	1	...	2	...	1	...	3	1
20	Fabbricanti di birra { a) b)	8	...	2	...
21	Negozianti di birra
22	Fabbricanti di liquori { a) b)	1	2	1	16	...	52	37
23	Fabbricanti di acque gazose { a) b)	2	...	1
24	Caffettieri e sorbettieri	2	1	18	4	15	9	16	4	38	10	61	28
25	Acquacedratai	1	6	...	1

(1) Compresi 5 fabbricanti di ventagli b). — (2) Compreso 1 fabbricante di bastoni b). — (3) Compresi 3 fabbricanti di bottoni b). — (4) Com

(esclusi i bambini fino ad otto anni compiuti).

Professioni per Circondari.

UDINE				VENEZIA				VERONA				VICENZA				Numero d'ordine
UDINE				VENEZIA				VERONA				VICENZA				
Capoluogo		Altri Comuni		Capoluogo		Altri Comuni		Capoluogo		Altri Comuni		Capoluogo		Altri Comuni		
M.	F.	M.	F.	M.	F.	M.	F.	M.	F.	M.	F.	M.	F.	M.	F.	
...	4	2	3	1	1	8
...	21	61	5	41	1
130	...	1096	5	401	7	570	1	325	4	1099	4	143	2	1085	3	9
404	7	1519	8	1261	50	1042	3	794	29	1875	3	496	27	1706	11	...
1	...	1	1	3	3	1	7	3	2	12
1	3	4	36	2	25	...	3	...	2	2	5	...
4	2	6	1	10	...	6	1	10	...	7	...	4	...	10	1	...
8	2	8	...	21	12	4	...	12	5	9	1	8	...	9	1	13
852	1039	5303	2215	2373 (3)	4745	2184	1662	1544 (4)	2438 (5)	4776	1379	896	1063	5730	8332	...
2	...	60	18	40	8	19	...	362	4	12	...	161	16	1
31	6	467	45	106	4	20	...	559	6	11	1	502	28	2
51	3	696	119	3	...	302	2	120	...	920	9	56	...	1091	85	2
32	5	149	31	72	37	81	10	85	16	262	16	46	7	219	21	3
149	1	355	37	592	8	366	9	410	5	668	18	165	6	518	23	...
5	...	11	3	92	9	4	1	4	...	25	13	2	4
6	...	9	1	180	10	6	...	13	...	48	1	10	4	4
13	4	20	6	45	6	20	2	39	2	7	1	12	...	26	5	5
21	...	13	3	142	...	28	...	76	2	23	...	43	...	41
48	18	310	82	57	1	269	42	68	6	442	38	38	6	317	39	6
59	1	293	42	147	...	241	23	131	3	397	35	93	...	333	27	...
1	2	21	9	60	16	75	94	38	19	91	2	...	3	19	9	7
...	3	34	17	36	5	23	32	17	4	92	18	9	8	70	25	...
29	11	105	4	103	3	81	...	49	7	117	6	23	3	117	9	8
29	3	96	5	373	...	108	...	178	2	137	...	36	...	137	3	...
5	10	12	14	57	5	190	41	33	10	212	32	57	64	133	55	9
1	4	20	6	3	...	14	19	9	...	11	2	...	1	34	3	10
4	1	61	77	292	3	586	45	7	2	65	4	6	3	39	8	11
3	70	6	9	110	14	69	17	21	42	61	24	3	55	27	30	12
52	100	225	265	366	95	306	134	229	108	557	166	76	106	415	282	13
...	...	4	...	3	3	...	19	2	2	14
120	84	613	316	233	61	337	125	194	79	573	137	126	67	680	184	15
13	6	44	6	463	10	97	22	70	17	72	18	...	1	11	5	16
16	1	25	4	60	14	18	2	15	5	25	4	10	2	17
15	...	7	...	74	3	5	...	35	2	11	4	5
3	...	1	...	5	...	1	...	3	...	4	...	1	...	2	...	18
...	...	1	...	19	1	8	...	15	2	23	2	19
3	21	21	...	35	2	2	...	17
4	1	5	1	3	1	...	1	1	...	20
4	...	1	...	16	3	1	3	9
1	2	2	...	2	1	1	...	1	...	3	...	4	...	21
15	23	64	33	87	43	36	19	17	18	44	11	16	20	33	31	22
7	2	52	55	102	4	26	13	16	2	24	10	18	1	28	20	...
...	4	...	2	23
1	5	...	15	2
26	14	74	25	100	23	69	21	72	35	207	42	56	40	154	67	24
...	3	2	1	1	...	25

presso 1 fabbricante di bottoni b). — (5) Compresi 2 fabbricanti di cravatte b) e 1 di bottoni b).

Censimento 1881.

Numero d'ordine	PROFESSIONI O CONDIZIONI	Segue CIRCONDARI DELLA PROVINCIA DI TRAPANI								T R E V I S O					
		MAZZARA DEL VALLO				TRAPANI				TREVISO					
		Capoluogo		Altri Comuni		Capoluogo		Altri Comuni		Capoluogo		Altri Comuni			
		M.	F.	M.	F.	M.	F.	M.	F.	M.	F.	M.	F.		
26	Fabbricanti di cioccolatte e di caffè { a) di cicoria. } b)
29	Lavoranti di tabacchi e sigari
	TOTALE	170	44	751 (1)	128	741	149	729	217	907	248	4252	969		
	V. — Fabbricazione e manutenzione delle case e strade.														
1	Capimastri ed assistenti.	5	...	37	...	28	...	40	...	8	...	78
2	Muratori e manovali	208	...	632	...	589	...	801	4	234	...	2077
3	Terraiuoli e braccianti	17	2	120	...	30	7	252	230	45	1	324	161
4	Minatori per gallerie	6	1	...	1
5	Scalpellini, marmisti e segatori di marmi { a) marmi } b)	21	...	109	...	90	...	293	...	37	...	267
6	Fabbricanti di cementi e di calcina, e gessaiuoli. { a) } b)	4	...	27	...	2	...	4	13
6	Fabbricanti di cementi e di calcina, e gessaiuoli. { a) } b)	69	...	57	...	14	...	12	18
7	Fabbricanti di laterizi { a) } b)	6	3	...	51	2
7	Fabbricanti di laterizi { a) } b)	14	...	1	...	2	...	50	4	209	15
8	Lastricatori, spazzini e stradini	8	...	24	...	19	...	66	...	60	...	407	1
9	Fontanieri e scavatori di pozzi	3	...	1	...	6	...	1	1
10	Lavoranti in pavimenti	10	...	13
11	Stuccatori	6	10
12	Segatori di legname	20	59
12	Segatori di legname	59
13	Falegnami { a) } b)	9	...	183	...	33	...	87	...	77	1	699
13	Falegnami { a) } b)	70	...	184	...	219	...	413	1	404	...	1577
14	Decoratori e pittori di stanze	8	...	50	...	5	...	79	...	55
15	Imbianchini	4
16	Fabbricanti di stufe e di caloriferi { a) } b)	2
17	Fabbr. di marmi artificiali e di asfalto
	TOTALE	414	2	1460	...	1106	7	1986	235	1017	6	5899	179		
	VI. — Mobilio, utensili ed altri oggetti d'uso domestico.														
1	Sediari ed impagliatori di sedie . . . { a) } b)	1	...	7	1	...	2	...	9
1	Sediari ed impagliatori di sedie . . . { a) } b)	7	1	14	...	4	1	3	...	21	5
2	Fabbricanti di mobili { a) } b)	6	...	9	1	...	9
2	Fabbricanti di mobili { a) } b)	1	...	3	...	35	...	4	...	7	...	17
3	Tornitori di legno e di osso { a) } b)	2	...	2	1
3	Tornitori di legno e di osso { a) } b)	2	...	2	15
4	Inverniciatori e fabbricanti d'insegne { a) } b)	2
4	Inverniciatori e fabbricanti d'insegne { a) } b)	9	...	15
5	Indoratori di legno, stucco, ecc . . . { a) } b)	2	...	1	...	1	...	3
5	Indoratori di legno, stucco, ecc . . . { a) } b)	1	...	1	...	4	...	2	...	1	...	4
7	Materassai { a) } b)	1	4	...	3	1
7	Materassai { a) } b)	10	...	20	2
8	Fabbricanti di coltroni	6	...	5
8	Fabbricanti di coltroni	4	1	2
9	Tappezzieri e addobbatori { a) } b)	2	...	4	4	1	2
9	Tappezzieri e addobbatori { a) } b)	2	...	5	1	18	1	7
10	Fabbricanti di stuoie e di persiane . { a) } b)	2
10	Fabbricanti di stuoie e di persiane . { a) } b)	2	1	1

(1) Compreso 1 fabbricante di miele e cera vergine a).

esclusi i bambini fino ad otto anni compiuti).

Professioni per Circondari.

UDINE				VENEZIA				VERONA				VICENZA				Numero d'ordine
UDINE				VENEZIA				VERONA				VICENZA				
Capoluogo		Altri Comuni		Capoluogo		Altri Comuni		Capoluogo		Altri Comuni		Capoluogo		Altri Comuni		
M.	F.	M.	F.	M.	F.	M.	F.	M.	F.	M.	F.	M.	F.	M.	F.	
...	...	2	...	6	1	1	...	1	1	26
1	...	1	8	2	2
...	98	1252	1	...	1	7	...	29
770	375	3859	1233	4025	1626	3512	687	2038	388	6108	615	961	393	5210 (1)	985	...
27	...	353	...	42	...	30	...	33	...	145	...	12	...	120	...	1
225	...	10589	5	1269	...	1286	...	807	2	2667	1	458	...	2169	...	2
6	...	605	90	166	4	1243	92	713	22	268	26	5	...	514	48	3
1	...	85	49	...	1	...	45	...	4
13	...	356	...	25	...	9	...	20	...	58	...	11	...	141	...	5
27	...	1380	...	528	...	49	...	164	...	767	...	83	...	629
1	...	7	...	2	5	1	1	1	6
1	...	73	...	3	...	7	...	17	...	4	10
1	...	141	14	13	30	...	7	...	25	2	7
23	...	3581	48	23	...	108	1	3	...	136	...	80	...	145
57	...	219	4	431	...	78	...	462	...	82	...	389	...	8
...	166	8	2	...	9
2	...	232	...	16	...	16	...	14	...	1	6	...	10
1	...	5	...	156	12	1	11
...	...	602	...	43	...	29	182	...	10	...	164	...	12
117	...	1296	1	190	...	428	...	155	1	880	...	113	...	1017	3	13
407	...	2119	...	1599	...	937	...	814	1	1790	1	497	...	1825	3	...
79	...	83	...	421	...	83	...	34	...	35	...	98	...	84	...	14
...	1	1	...	15
1	6	2	1	16
3	17	12	...	8	...	5
...	...	2	...	12	1	4	17
992	...	21728	162	4684	4	4669	93	2884	26	7491	28	1468	1	7287	57	...
3	...	14	2	12	2	5	1	10	...	46	...	10	...	15	...	1
...	10	18	46	23	4	9	2	24	1	73	1	13	...	42	1	...
3	...	10	...	84	...	27	...	7	...	1	...	17	...	12	...	2
7	...	12	...	753	...	55	...	26	101	...	19
...	...	101	...	12	...	2	...	15	...	2	...	6	...	12	...	3
17	...	19	...	57	...	1	...	60	...	15	...	12	...	18
5	...	3	3	...	16	...	3	...	1	...	7	...	4
17	...	3	...	34	...	8	...	143	...	9	...	37	...	17
5	...	4	...	21	...	2	...	10	...	1	...	4	...	1	...	5
17	116	...	3	...	27	...	1	...	20	...	7	...	5
1	...	2	1	11	...	10	...	18	...	11	...	4	...	8	...	7
13	2	6	1	75	...	23	2	44	...	20	1	15	...	22
...	1	...	32	...	3	...	2	1	8
19	1	12	1	26	...	1	...	39	1	3	...	14	2	6	...	9
49	...	16	...	123	19	3	...	184	4	6	...	37	4	9	1	...
...	...	1	...	2	2	7	1	7	10
...	...	9	...	19	2	4	34	...	1	32

Censimento 1881.

TAV. I. — POPOLAZIONE CLASSIFICATA PER PROFESSIONI

Numero d'ordine	PROFESSIONI O CONDIZIONI	Segue CIRCONDARI DELLA PROVINCIA DI TRAPANI								T R E V I S O			
		MAZZARA DEL VALLO				TRAPANI				TREVISO			
		Capoluogo		Altri Comuni		Capoluogo		Altri Comuni		Capoluogo		Altri Comuni	
		M.	F.	M.	F.	M.	F.	M.	F.	M.	F.	M.	F.
11	Fabbricanti di specchi, vetri e cristalli { a) ... b)
12	Fabbricanti di ceramica. { a) 2 ... b) 18	25	4	8	1	...	1	...	
13	Fabbricanti di pipe { a) ... b)	1	...	
15	Fabbricanti di botti, mastelli, stacci, scale, ecc. { a) 4 ... b) 46	37	...	23	1	77	...	7	...	63	...
16	Fabbricanti di pettini { a) ... b)	1	1	3	...	6	1	
17	Fabbricanti di turaccioli { a) ... b)	1	
18	Fabbricanti di spazzole e di pennelli { a) ... b)	4	...	18	15	5	5	
19	Aggiustatori di stoviglie	1	1	...	
20	Fabbricanti di ceste, gabbie, ecc.	2	5	201	...	467	...	4	...	127	3
	TOTALE	73	...	180	11	518 (1)	7	1057	1	181	25	404	18
	VII. — Veicoli, selleria ed altri articoli da viaggio.												
1	Fabbricanti di carrozze e di carri . . { a) ... b)	8	15	...	79	...	
3	Fabbricanti di oggetti di cuoio per viaggio. { a) ... b)	2	1	1	...	
5	Sellai e morsa { a) 1 ... b) 1	14	...	8	...	11	...	9	...	44	...
	TOTALE	2	...	25	...	92	...	32	...	70	1	303	1
	VIII. — Costruzioni navali.												
1	Maestri d'ascia e carpentieri	1	60	...	12	...	5	...	41	...
2	Calafati	41	...	22	8	...
3	Fabbricanti di vele ed attrezzi da bastimenti { a) ... b)	1	
	TOTALE	1	105	...	34	...	5	...	49	...
	IX. — Fabbricazione d'armi e munizioni.												
1	Armaiuoli { a) ... b)	14	...	1	...	6	...	2	...	6	...
2	Fabbric. di cartucce, palle e pallini	
3	Pirotecnici e fabbricanti di polvere e di dinamite { a) ... b)	3	2	...	2	...	2	...
	TOTALE	29	...	5	...	23	2	12	...	14	...
	X. — Lavorazione dei metalli.												
1	Laminatori e trafilatori del ferro e fonditori di ghisa { a) ... b)	63	...	3	...
2	Fonditori di ottone, bronzo ed altre leghe metalliche { a) ... b)	1	11	
3	Fonditori di caratteri da stampa b)	1	...	1	...	30	...	1	...

(1) Compresi 7 fabbricanti di letti di ferro, 2 a) e 5 b). (2) Compresi 1 fabbricante di letti di ferro a) e 2 di stecchini da denti. — (3) Com

(esclusi i bambini fino ad otto anni compiuti).

Professioni per Circondari.

UDINE				VENEZIA				VERONA				VICENZA				Numero d'ordine
UDINE				VENEZIA				VERONA				VICENZA				
Capoluogo		Altri Comuni		Capoluogo		Altri Comuni		Capoluogo		Altri Comuni		Capoluogo		Altri Comuni		
M.	F.	M.	F.	M.	F.	M.	F.	M.	F.	M.	F.	M.	F.	M.	F.	
...	...	1	...	4	...	16	1	4	2	...	11
...	...	2	...	61	7	349	...	3	...	309	3	...	1
1	...	20	2	1	1	3	...	1	...	12	...	12
1	...	124	5	9	6	...	9	...	100	...	296	...	1
...	1	1	...	1	3	...	13
...	2	14	2
7	...	77	...	24	...	42	...	4	...	5	...	13	2	116	...	15
10	...	85	1	107	...	51	...	4	...	20	...	46	...	121	...	1
6	...	15	1	2	...	1	...	2	...	1	...	3	...	13	...	1
3	...	5	...	2	5	...	6	8	...	1
...	1	...	2	...	1	1	...	17
...	10	5	1	...	4	1
1	...	3	...	7	1	58	1	5	1	2	3	...	18
...	25	4	124	23	5	...	7	...	1	...	1	...	3
...	...	1	...	1	9	1	19
3	2	225	7	29	2	97	1	34	1	80	...	9	...	99	3	20
188	15	788	68	1659 (2)	83	919	68	706	15	676	2	465 (4)	8	873	16	...
5	...	114	63	...	14	...	6	...	12	...	36	...	1
14	...	136	...	1	...	104	...	42	...	9	...	29	...	47
...	6	1	2	...	3
...	11	1
5	...	33	17	...	27	...	27	...	14	...	20	...	5
9	...	37	...	1	...	23	...	80	...	31	...	35	...	40
33	...	320	...	19	...	207	...	164	1	73	...	90	...	145
...	...	56	...	562	...	129	...	1	20	...	1
...	...	5	...	215	...	268	20	2
...	20	...	10	3
...	69	34	9	3
...	...	61	...	1002 (3)	34	416	...	1	...	20	23
7	...	19	1	2	1	4	...	5	...	9	...	4	...	17	...	1
10	...	4	...	86	...	2	...	44	...	10	...	1	...	6
...	1	3	1	1	2
2	...	2	1	...	1	...	2	...	3
1	...	2	...	3	2	11	4	1	...	2	...	1
20	...	27	1	92	6	7	...	60	5	21	...	8	...	26
1	1	1	...	1
11	117	22
12	...	3	...	27	8	1	4	...	1	...	3	...	2
15	203	40	...	2	...	9	...	20
...	18	1	2	...	3

presì 136 operai all'officina dell'arsenale. — (4) Compreso 1 fabbricante di stecchini da denti.

TAV. I. — POPOLAZIONE CLASSIFICATA PER PROFESSIONI

Censimento 1881.

Numero d'ordine	PROFESSIONI O CONDIZIONI	Segue CIRCONDARI DELLA PROVINCIA DI TRAPANI								T R E V I S O			
		MAZZARA DEL VALLO				TRAPANI				TREVISO			
		Capoluogo		Altri Comuni		Capoluogo		Altri Comuni		Capoluogo		Altri Comuni	
		M.	F.	M.	F.	M.	F.	M.	F.	M.	F.	M.	F.
		5	Fabbi-ferrai, imbruntitori e chiodaiuoli	{ a) 3	...	120	...	34	...	59	1	36	...
		{ b) 34	...	123	...	155	...	289	...	297	...	1038	1
6	Fabbricanti di ferri da cavallo e maniscalchi	{ a)	2	...	1	5	1	66	...
		{ b) 1	...	2	...	3	26	...	101	...
7	Ramai e calderai	{ a) 1	...	15	...	5	...	2	...	4	...	51	...
		{ b) 5	...	5	...	5	...	6	...	36	...	78	...
8	Lattonieri e stagnari	{ a) 2	...	8	...	12	...	3	...	10	...	18	1
		{ b) 9	...	16	...	28	...	19	...	23	...	27	...
9	Fabbricanti di tele metalliche	{ a)	1	...
		{ b)
	TOTALE	55	...	291	...	245	...	379	1	547	1	1940	2
	XI. — Macchine ed arnesi diversi.												
1	Fabbricanti di macchine e meccanici	{ a)	1	...	3	10	...	9	...
		{ b)	3	...	3	1	118	...	14	...
4	Fabbricanti di forbici e coltelli	{ a)	2	...	3	2	...	22	...
		{ b) 1	5	...	1	...	6	...	41	...
5	Fabbricanti di pesi e misure	{ a)	1	...	3	...
		{ b)	1	4	...	5	...
6	Macchinisti	{ a) 1	...	2	...	4	...	3	...	5	...	6	...
7	Fuochisti	{ a) 1	...	3	...	5	...	4	...	4	...	4	...
	TOTALE	3	...	8	...	24	...	11	1	153	...	107	...
										(1)		(2)	
	XII. — Strumenti di precisione e di musica.												
1	Ottici	{ a)	1
		{ b)
3	Fabbricanti di strumenti di chirurgia	{ a)
		{ b)
4	Fabbricanti di organi, pianoforti e armonium	{ a)	1	...
		{ b)	2	...	4	...
5	Fabbr. di altri strumenti musicali	{ a)	2	1
		{ b)	4	5
6	Orologiai	{ a) 1	...	4	...	6	...	2	...	9	...	8	...
		{ b)	2	...	6	...	3	...	8	...	9	...
	TOTALE	1	...	6	...	19	...	5	...	25	...	22	...
	XIII. — Carta.												
1	Fabbricanti di carta e cartone	{ a)	4	...	13	...
		{ b)	1	85	61	203	120
2	Fabbricanti di carta da parati	{ a)	1	...
		{ b)
3	Fabbricanti e stampatori di carte da giuoco	{ a)	2	1
		{ b)	5	3
4	Scatolai, ecc.	{ a)	2	...
		{ b)
5	Legatori di libri e rigatori di carta	{ a)	2	3	...	6	...
		{ b) 1	...	1	...	6	...	2	...	1	...	29	...
	TOTALE	1	...	3	...	7	...	2	...	100	65	254	120

(1) Compresi 1 fabbricante di utensili da falegname b) e 2 d'aratri a). — (2) Compresi 3 fabbricanti d'aratri, 2 a) e 1 b). — (3) Compresi presi 2 fabbricanti di strumenti di fisica, 1 a) e 1 b). — (6) Compresi 3 fabbricanti di carta vetrata e smerigliata. — (7) Compreso 1 fonditore di (10) Compresi 1 fabbricante di aratri a) e 2 di spilli ed aghi, 1 a) e 1 b). — (11) 1 fabbricante di utensili da falegname a). — (12) Compresi

esclusi i bambini fino ad otto anni compiuti).

Professioni per Circondari.

UDINE				VENEZIA				VERONA				VICENZA				Numero d'ordine
UDINE				VENEZIA				VERONA				VICENZA				
Capoluogo		Altri Comuni		Capoluogo		Altri Comuni		Capoluogo		Altri Comuni		Capoluogo		Altri Comuni		
M.	F.	M.	F.	M.	F.	M.	F.	M.	F.	M.	F.	M.	F.	M.	F.	
60	...	815	4	109	...	258	...	58	1	531	...	138	...	468	1	5
254	...	1316	...	1324	...	593	...	769	4	971	1	266	...	1081
8	...	29	31	...	14	...	17	...	8	...	37	1	6
28	...	45	...	1	...	59	...	37	...	22	...	32	...	65
6	1	56	...	16	...	30	...	20	2	72	...	11	1	94	...	7
22	...	110	...	155	...	50	...	155	...	102	...	29	...	202
19	...	73	...	30	1	26	...	22	9	20	...	13	...	20	...	8
56	...	147	...	91	...	30	...	64	3	28	...	48	...	36
...	1	1	5	...	9
492	1	2594	4	2105 (3)	1	1077	...	1211 (7)	20	1770	1	555	1	2034	2	...
3	...	6	...	16	...	2	...	9	...	9	...	4	...	25	...	1
1	...	9	...	390	...	43	...	76	...	27	...	64	...	74
5	...	307	...	14	...	14	...	9	...	21	...	4	...	43	...	4
3	...	298	...	22	...	9	...	9	1	19	...	5	...	27
7	...	3	...	7	...	3	...	8	3	...	4	...	5
15	...	4	...	18	...	2	...	21	4	...	1
16	...	13	...	178	...	50	...	98	1	13	...	12	...	61	...	6
23	...	9	...	169	...	23	...	72	...	20	...	17	...	28	...	7
73	...	649	...	815 (4)	...	146	...	308 (8)	6 (9)	109	...	113	...	266 (10)	11 (11)	...
2	8	1	5	1	...	2	...	1
1	21	...	1	...	1	1	...	1
...	1	1	3	2	1	3
...	2	1	6
1	6	...	3	2	...	4
1	...	2	2	...	1	5
...	5	4	...	1	...	4	...	1	...	5
...	5	36	7
10	...	28	...	34	...	20	...	25	1	13	1	10	...	25	...	6
19	...	26	...	57	...	7	...	37	...	20	...	16	...	7
34	...	56	...	133 (5)	3	28	1	120	9	38	1	40	...	46 (12)
...	...	4	...	4	1	1	4	6	...	1
...	...	89	62	23	5	46	3	292	343	...
...	5	1	...	2
...	1	2	...	1
1	1	1	3	3
1	2	6	17
...	5	1	1	14	...	4
...	13	57	29	16	7	22	10	...
4	...	10	...	19	2	2	...	12	...	4	...	4	...	5	...	5
12	...	9	...	60	1	2	...	30	1	5	...	8	...	15
18	13	112	62	173 (6)	42	5	...	67	10	59	4	34	...	356	353	...

1 fonditore di caratteri da stampa a) e 3 di tubi e lastre di piombo a). — (4) Compreso 1 fabbricante di utensili da falegname a). — (5) Com-
tubi e lastre di piombo b). — (8) Compresi 6 fabbricanti di spilli ed aghi, 2 a) e 4 b). — (9) Compresi 4 fabbricanti di spilli ed aghi b). —
3 fabbricanti di strumenti di fisica, 2 a) e 1 b).

TAV. I. — POPOLAZIONE CLASSIFICATA PER PROFESSIONI

Censimento 1881.

Numero d'ordine	PROFESSIONI O CONDIZIONI	Segue CIRCONDARI DELLA PROVINCIA DI TRAPANI								T R E V I S O				
		MAZZARA DEL VALLO				TRAPANI				TREVISO				
		Capoluogo		Altri Comuni		Capoluogo		Altri Comuni		Capoluogo		Altri Comuni		
		M.	F.	M.	F.	M.	F.	M.	F.	M.	F.	M.	F.	
XIV. — Tipografia e litografia.														
1	Tipografi	{ a)	2	...	1	...	2	...	1	...	6	1	7	...
		{ b)	4	...	3	...	10	...	4	...	85	...	46	...
2	Litografi e cromolitografi	{ a)	1	4
		{ b)
	TOTALE		6	...	4	...	13	...	5	...	95	1	53	...
XV. — Prodotti chimici.														
1	Fabbricanti di prodotti chimici per la medicina	{ a)	1
		{ b)
3	Fabbricanti di prodotti chimici per l'industria	{ a)	1	...	1
		{ b)
8	Fabbricanti di colori e vernici	{ a)	1	...	3	...
		{ b)	1	...	8	...
10	Macinatori di cortecce ed altre sostanze concianti	{ a)	1
		{ b)	1	2	...	1	...
11	Fabbricanti di concimi	{ a)	6	...	1
12	Fabbricanti di gas-luce	{ a)	1	2
13	Fabbricanti di cera lavorata	{ a)	2	...	1	2	1
		{ b)	1	1	6
14	Fabbricanti di fiammiferi	{ a)	2	...	1	1
		{ b)	3	...	1	...	1	...	1
17	Fabbricanti di sapone e di candele di sego e steariche	{ a)	5	2	2
		{ b)	2	...	2	1	1	...	17	8
18	Fabbricanti di profumerie ed essenze odorose	{ a)	1
		{ b)	1	...
	TOTALE	16	...	6	7	13	...	34	8	13	...
XVI. — Oggetti di lusso.														
1	Battiloro, argentieri, trafiletori d'oro e d'argento	{ a)
		{ b)	1	...	1	1	...
2	Orefici e gioiellieri	{ a)	1	...	15	...	35	1	36	...	13	...	21	...
		{ b)	9	...	12	...	59	...	47	1	27	...	55	3
3	Fabbricanti di oggetti di corallo, ecc.	{ a)	7
		{ b)	24	6	1
4	Mosaicisti	{ a)
		{ b)
6	Fabbricanti di perle e conterie	{ a)
		{ b)	1	...
8	Coronari	{ a)
		{ b)	1
10	Fabbricanti di figurine di alabastro	{ a)	1
11	Negoz. di uccelli vivi ed imbalsamati	{ a)	2
12	Negozianti di piante e fiori freschi	{ a)	2	2	...
	TOTALE		10	...	28	1	129	7	84	1	42	...	87	3
	TOTALE della II Categoria		987	242	3957	6739	3756	533	5614	2484	3932	1201	18976	5398

(1) Compresi 7 lavoranti in galvano-plastica, 2 a) 5 b). — (2) Compresi 2 fabbricanti di concimi b), 1 raffinatore di zolfo b), 21 fabbricanti di e 5 fabbricanti di amido e cipria b). — (4) Compresi 6 smaltatori, 2 a) e 4 b), 1 fabbricante di giocattoli a) e 4 di figurine di gesso b). — di zucchero. — (9) Compreso 1 fabbricante d'inchiostro b). — (10) Compresi 5 fabbricanti di figurine di gesso b). — (11) Compresi 1 salnitraio e fabbricante di giocattoli a).

(esclusi i bambini fino ad otto anni compiuti).

Professioni per Circondari.

UDINE				VENEZIA				VERONA				VICENZA				Numero d'ordine
UDINE				VENEZIA				VERONA				VICENZA				
Capoluogo		Altri Comuni		Capoluogo		Altri Comuni		Capoluogo		Altri Comuni		Capoluogo		Altri Comuni		
M.	F.	M.	F.	M.	F.	M.	F.	M.	F.	M.	F.	M.	F.	M.	F.	
11	...	14	2	15	1	2	1	6	1	3	...	5	...	16	...	1
87	...	45	...	348	...	26	...	170	1	25	...	58	...	51	...	2
1	14	1	5	1	1	...	3	...	1	...	3
19	55	...	7	...	31	19	...	2	...	4
118	...	59	2	432	2	35	1	212	3	29	...	85	...	70	...	5
...	...	17	...	7	2	1	24	1	1	...	6
...	...	25	...	6	...	2	53	4	...	7
1	2	2	...	8
...	1	7	...	9
...	35	2	...	1	3	10
...	1	...	2	...	6	2	...	11
...	...	1	3	4	...	12
...	1	...	1	1	...	13
...	3	1	1	3	...	14
1	16	2	1	...	15
1	3	4	5	...	16
3	63	11	3	8	1	...	17
2	1	1	...	1	...	1	...	7	...	2	...	2	...	1	...	18
16	85	53	338	76	75	5	...	4	2	19
1	1	1	...	6	1	1	2	20
6	1	3	...	14	...	50	18	2	...	1	...	6	...	1	...	21
...	13	3	22
...	2	4	23
31	88	48	...	260 (2)	349 (3)	74 (5)	19	127 (8)	80 (9)	129 (11)	1	14	2	37 (13)	49	24
2	7	3	2	...	3	...	25
6	15	11	...	1	...	8	...	5	...	26
13	...	16	...	62	1	15	...	37	2	15	...	34	1	56	1	27
37	...	32	...	215	2	13	...	84	1	12	...	147	13	91	...	28
...	4	...	2	...	1	2	...	29
...	23	2	30
...	...	4	...	11	1	2	31
...	...	11	...	250	6	4	...	1	32
...	47	26	18	33
...	850	2301	332	1099	34
...	22	1	2	...	35
...	112	4	3	36
...	...	1	...	4	1	2	37
...	...	2	1	2	...	2	...	38
...	7	6	3	3	1	9	...	39
58	...	66	...	1640 (4)	2348	400 (6)	1103 (7)	148 (10)	3	31	2	194 (12)	15	171 (14)	1	40
4215	2187	39887	7351	20171	9590	14061	6060	10081	3564	22747	3632	5075	2172	26963	14970	

amido e cipria, 1 a) e 20 b), 9 di oggetti di gomma, 1 a) e 8 b), 2 d'inchiostro, 1 a) e 1 b) e 2 salnitrai. — (3) Compresi 1 raffinatore di zolfo b) (5) Compresi 14 raffinatori di zolfo b). — (6) Compresi 11 smaltatori 2 a) e 9 b). — (7) Compresi 2 smaltatori b). — (8) Compresi 3 raffinatori 35 raffinatori di zucchero. — (12) Compreso 1 fabbricante di giocattoli b). — (13) Compresi 4 fabbricanti d'olio di lino a). — (14) Compreso 1

(esclusi i bambini fino ad otto anni compiuti).

Professioni per Circondari.

UDINE				VENEZIA				VERONA				VICENZA				Numero d'ordine
UDINE				VENEZIA				VERONA				VICENZA				
Capoluogo		Altri Comuni		Capoluogo		Altri Comuni		Capoluogo		Altri Comuni		Capoluogo		Altri Comuni		
M.	F.	M.	F.	M.	F.	M.	F.	M.	F.	M.	F.	M.	F.	M.	F.	
8	3	40	14	18	9	20	4	19	12	35	4	5	3	41	5	1
...	13	1	6	17	116	2	11	5	37	1	1	4	24	15	25	2
...	3	1	11	1
55	...	84	...	158	2	114	...	109	3	81	1	59	1	108	1	2
66	1	84	...	190	9	97	5	139	8	85	1	64	16	114	...	3
1	163	...	334	30	793	59	404	28	199	227	679	11	314	4	428	3
...	21	...	36	...	292	...	38	1	175	...	74	...	59	...	132	4
123 (1)	185	168	370	381	1097	270	447	277	385	393	766	134	391 (1)	226	561	
131	201	209	390	416	1222	292	462	301	434	429	771	143	418	282	591	

ED IGIENE DELLA PERSONA.

COMMERCIO.

5	5	...	2	...	6	2	...	2	...	1
28	1	1	...	103	...	12	...	13	...	2	...	3	...	19	...	2
6	...	8	...	50	...	3	...	24	1	45	...	5	...	2	...	3
143	...	323	5	243	4	487	1	284	4	752	5	135	2	835	6	4
...	...	32	...	5	...	3	...	5	...	5	...	1	...	36	...	5
4	...	8	1	16	5	10	...	3	...	6	1	2	...	5	...	6
5	...	6	5	50	...	11	...	7	...	3	1	5	1	3	...	7
81	1	98	1	306	...	51	1	179	...	11	...	77	...	39	...	8
1	...	9	8	...	3	...	6	...	3	...	26	...	9
4	...	4	...	42	...	3	...	28	1	4	...	11	...	11	...	10
12	...	13	...	13	...	6	...	79	...	7	...	17	...	41	...	11
3	...	251	9	301	...	22	3	52	...	64	...	34	...	117	...	12
10	...	51	1	95	...	31	...	31	...	47	...	10	...	29	...	13
1	...	1	1	27	...	1	...	15	...	20	3	2	...	8	...	14
22	...	2	...	11	70	2	2	3	5	1	1	...	15
325	2	807	23	1267	79	652	7	732	11	973	10	307	3	1174	13	16
14	...	42	...	17	1	16	5	12	1	31	2	58	...	17
12	...	15	...	45	...	17	...	7	...	24	3	42	...	18
18	18	88	9	49	...	95	8	24	1	102	1	10	2	91	6	19
8	...	30	3	119	...	48	...	24	1	110	5	7	...	51	2	20
4	1	11	1	14	3	9	1	61	7	21	3	21
1	...	31	2	1	...	20	...	4	...	88	...	2	...	167	4	22
3	...	22	8	...	4	...	57	...	6	...	143	5	23
...	...	4	...	1	...	5	...	2	...	18	...	1	...	3	...	24
...	...	1	16	...	2	...	5	...	1	25
22	1	138	15	54	1	20	1	60	22	53	6	8	...	56	6	26
61	...	76	12	169	2	37	...	95	4	47	2	20	...	100	...	27
3	15	28	12	24	11	44	15	19	27	32	15	8	11	40	10	28
5	3	18	9	103	6	32	10	12	15	17	7	11	6	20	12	29
2	...	6	...	10	1	...	3	1	...	30

TAV. I. — POPOLAZIONE CLASSIFICATA PER PROFESSIONI

Censimento 1881.

Numero d'ordine	PROFESSIONI O CONDIZIONI	Segue CIRCONDARI DELLA PROVINCIA DI TRAPANI								T R E V I S O			
		MAZZARA DEL VALLO				TRAPANI				TREVISO			
		Capoluogo		Altri Comuni		Capoluogo		Altri Comuni		Capoluogo		Altri Comuni	
		M.	F.	M.	F.	M.	F.	M.	F.	M.	F.	M.	F.
9	Negozianti di lino e di cotonei grezzi	1	2	2	21	...
10	Negozianti di filati e tessuti di ogni genere	5	2	48	3	27	5	35	6	10	...	20	4
11	Negozianti di abiti, biancheria, calzature, ecc.	1	1	3	1	3	1
12	Negozianti di cuoi, pelli ed oggetti di pellicceria	1	...	2	...	4	...	8	1	17	2
13	Negozianti di legna da ardere e di carbone	5	2	2	...	7	...	10	8	92	17
14	Negozianti di mobili di legno e di ferro	2	...	1	...	3	1	2	...
15	Negozianti di vetri, maioliche, specchi e lampade	2	...	2	1	4	3	16	1	4	1	14	5
16	Chincaglieri e negozianti di giocattoli	1	...	3	1	5	...	32	2	3	...	35	8
17	Merciai.	6	1	43	20	26	12	28	12	23	4	97	23
18	Negozianti di ombrelli, bastoni e ventagli	9	2	9	11	7	7	63	18	85	2	107	17
19	Negozianti di ferrarecce	1	7	...	20	2
23	Negozianti di strumenti d'ottica, ecc.	1
24	Librai e negozianti di musica	2	1	1	1	...
25	Negozianti di carta e cartolai.	1	2	...	1	...	10	1	4	1
26	Negozianti di oggetti di antichità.	3	...	2	1
27	Negozianti di stampe, quadri, ecc.
28	Negozianti di stracci e d'ossa	2	3	47	8
29	Rigattieri	1	10	11	8	2
30	Negozianti di bozzoli e di semi di bachi.	3	...	10	...
31	Negozianti di formaggi e di burro	11	1	3	1	49	6
33	Negozianti di generi diversi	2	1	5	1	1	...	16	4	1	1	16	10
	TOTALE	42	9	232	82	101	50	306	59	359	49	1317	200
	TOTALE della IV Categoria	(1) 64	9	335	83	(2) 300	50	429	59	(3) 637	53	2257	207

I. Trasporti per vie ferrate ed ordinarie. Poste, telegrafi e telefoni.

CATEGORIA V. —

1	Impiegati al servizio delle ferrovie	7	...	41	...	29	...	32	5	62	...	113	...
2	Cantonnieri ferroviari.	24	2	11	7	5	2	20	...	122	9
3	Portalettere e guarda-fili telegrafici.	2	...	10	...	9	...	8	...	11	...	110	...
5	Impiegati al servizio delle diligenze.	1	...	1	1	...	4	...
6	Affitta carrozze, cavalli ed asini	5	...
7	Cocchieri di vetture pubbliche.	23	...	30	...	152	...	80	...	56	...	231	...
8	Carrettieri e mulattieri	70	...	238	...	232	...	333	2	63	...	378	2
9	Stallieri.	8	1	2	...	52	2	125	...
	TOTALE	102	...	344	2	442	8	460	9	265	2	1088	11

(1) Compresi 2 negozianti di armi e munizioni, 1 a) e 1 b). — (2) Compreso 1 negoziante d'armi e munizioni b). — (3) Compreso 1 negoziante zolfo e 41 di oggetti d'antichità b). — (6) Compresi 17 impiegati al servizio telefonico. — (7) Compreso 1 negoziante di armi e munizioni a). — preso 1 negoziante di oggetti militari a). — (10) Compresi 2 impiegati al servizio telefonico. — (11) Compresi 2 negozianti di oggetti d'anti

(esclusi i bambini fino ad otto anni compiuti).

Professioni per Circondari.

UDINE				VENEZIA				VERONA				VICENZA				Numero d'ordine
UDINE				VENEZIA				VERONA				VICENZA				
Capoluogo		Altri Comuni		Capoluogo		Altri Comuni		Capoluogo		Altri Comuni		Capoluogo		Altri Comuni		
M.	F.	M.	F.	M.	F.	M.	F.	M.	F.	M.	F.	M.	F.	M.	F.	
11	...	25	2	25	...	8	...	20	...	11	2	33	...	16	4	9
32	8	68	8	23	1	8	5	25	5	41	3	22	...	26	6	10
62	...	64	5	59	1	7	1	84	...	42	3	14	...	14	1	11
6	3	27	4	71	11	2	...	53	6	1	5	2	2	2	6	11
...	...	10	1	159	4	1	...	79	3	1	12
16	...	12	1	23	4	16	1	15	2	35	1	8	...	36	2	13
7	...	6	...	32	...	8	...	20	...	25	...	15	...	15	...	14
6	8	24	4	60	37	15	5	32	22	41	2	15	6	45	3	15
3	1	9	3	74	7	10	8	13	4	23	3	6	5	24	5	16
4	8	2	1	...	10	2	1	17
...	5	...	1	...	9	2	1	18
5	5	24	12	21	11	13	4	21	5	16	...	17	8	43	...	19
...	...	13	3	34	1	8	2	41	...	10	8	26	2	19	5	20
17	7	44	12	40	6	16	4	18	10	7	3	14	3	21	3	21
40	...	26	4	135	1	13	3	16	...	10	...	13	...	21	3	22
4	...	49	12	78	17	60	41	44	25	79	29	42	13	126	27	23
1	...	40	8	332	2	82	15	106	13	125	27	78	9	124	26	24
...	...	5	...	3	1	1	1	4	1	25
...	...	8	3	1	2	...	26
8	1	42	3	15	4	28	2	24	2	28	2	54	1	27
14	...	20	4	27	1	13	...	27	...	17	22	...	28
...	1	2	1	29
13	...	11	...	18	2	1	...	4	1	9	...	7	2	30
42	...	6	...	39	...	1	...	18	5	...	14	...	31
8	...	7	1	19	1	3	3	26	1	5	1	7	...	6	3	32
10	...	14	3	26	...	6	...	32	11	...	9	...	33
1	19	1	1	...	6	1	1	...	1	1	34
...	2	1	4	2	...	35
...	1	46	17	56	29	27	6	15	9	28	1	3	1	65	6	36
...	2	52	10	30	7	29	12	14	21	16	...	1	...	44	8	37
2	2	6	16	91	33	9	14	36	34	12	3	18	7	7	4	38
51	2	14	...	5	...	1	...	30	3	31	1	...	1	37	4	39
7	...	40	2	4	...	13	2	5	2	36	1	7	6	54	7	40
...	...	121	11	15	1	5	2	14	...	30	3	1	...	48	3	41
523	80	1345	212	2187	209	779	172	1142	245	1320	149	444	82	1706	180	42
848	82	2152	235	3454	288	1431	179	1874	256	2293	159	751	85	2880	193	

TRASPORTI.

143	...	139	3	239	...	52	...	352	...	180	...	64	...	66	...	1
44	1	334	11	25	...	73	6	87	2	330	16	54	4	91	11	2
17	...	96	...	87	...	70	15	45	...	39	...	13	...	50	3	3
4	...	6	1	2	...	23	...	11	...	24	...	4
6	...	5	2	12	...	4	...	13	...	20	2	17	1	5
91	...	177	...	6	...	199	...	200	...	137	...	153	...	214	...	6
27	...	237	1	2	...	423	...	309	1	2633	4	62	...	1205	5	7
54	1	120	1	79	1	77	3	230	4	83	...	125	4	8
386	2	1114	19	376	...	908	22	1076	6	3587	26	460	6	1792	24	9
				(6)				(8)	(9)	(10)	(10)					

di strumenti musicali a). — (4) Compreso 1 negoziante di stampe e quadri b). — (5) Compresi 5 negozianti di strumenti musicali, 3 a) e 2 b), 1 di (8) Compresi 3 negozianti di strumenti musicali a), 1 di strumenti d'ottica e chirurgia b) e 3 di oggetti militari, 2 a) e 1 b). — (9) Comunità b). — (12) Compresi 3 negozianti di zolfo e 2 di stampe, quadri, ecc. b).

Censimento 1881.

TAV. I. — POPOLAZIONE CLASSIFICATA PER PROFESSIONI

Numero d'ordine	PROFESSIONI O CONDIZIONI	Segue CIRCÓNDARI DELLA PROVINCIA DI TRAPANI								T R E V I S O			
		MAZZARA DEL VALLO				TRAPANI				TREVISO			
		Capoluogo		Altri Comuni		Capoluogo		Altri Comuni		Capoluogo		Altri Comuni	
		M.	F.	M.	F.	M.	F.	M.	F.	M.	F.	M.	F.
II. — Navigazione.													
1	Proprietari di navi e armatori	1
2	Proprietari e noleggiatori di barche.	9	...	8	1	...
3	Capitani ed uffic. di marina mercantile .	8	86	...	56	1	...
4	Piloti e marinai.	56	...	1	...	1624	...	845	...	1	...	15	...
5	Barcaioli e conduttori di zattere.	59	33	...	253	...
6	Custodi d'argini e navalestri	3	...	63	18
	TOTALE	64	...	1	...	1779	...	909	...	37	...	333	18
	TOTALE della V Categoria	166	...	345	2	2221	8	1369	9	302	2	1421	29

CATEGORIA VI. — CAPITALISTI

1	Capitalisti, benestanti, ecc.	248	238	1475	1332	293	514	1368	2580	214	510	2394	3351
2	Pensionati	23	81	17	4	89	125	35	84	119	99	177	105
	TOTALE della VI Categoria	271	319	1492	1336	382	639	1403	2664	333	609	2571	3456

CATEGORIA VII. — IMPIEGATI PRIVATI E

1	Intendenti ed esattori privati	2	...	52	...	101	1	26	...	150	1	229	4
2	Scritturali, copisti.	24	...	29	...	35	...	32	...	64	...	89	...
3	Governanti e damigelle di compagnia	3	...	11	...	7	...	3	...	24	...	35
4	Nutrici	1	...	1	...	8	...	5	...	20	...	37
5	Cuochi, credenzieri e dispensieri.	4	...	7	...	33	2	25	...	37	12	53	11
6	Servitori, domestici, portinai e fantesche.	36	179	183	481	98	611	173	638	390	1195	2851	3217
7	Guardaboschi privati	1	3	34	...
8	Guardie campestri private.	4	...	61	...	3	...	28	38	...
10	Camerieri di trattoria, birreria e caffè. .	38	28	27	26	95	86	77	56	176	129	461	445
12	Bigliardieri, biscazzieri	6	4	14	...
	TOTALE della VII Categoria	108	211	366	519	365	715	368	702	817	1381	3770	3749

CATEGORIA VIII. — DIFESA

1	Esercito (ufficiali, soldati e veterani) . .	71	...	48	...	529	...	198	...	1253	...	824	...
2	Marina da guerra.
	TOTALE della VIII Categoria	71	...	48	...	529	...	198	...	1253	...	824	...

CATEGORIA IX. — AMMINISTRAZIONE CIVILE

1	Impiegati governativi.	29	...	57	1	178	1	111	...	200	...	171	4
2	Impiegati provinciali	12	5	...	150	...
3	Impiegati comunali	28	...	114	...	65	...	68	...	47	...	98	...
4	Impiegati diplomatici e consolari	2	2	...
5	Impiegati di corpi morali	2	8	1	8	...	45	1	25	...	15	1

(1) Compreso 1 cicerone. — (2) Compresi 4 palombari. — (3) Compresi 69 camerieri di bastimento. — (4) Compresi 9 ciceroni. — (5) Com

(esclusi i bambini fino ad otto anni compiuti).

Professioni per Circondari.

UDINE				VENEZIA				VERONA				VICENZA				Numero d'ordine
UDINE				VENEZIA				VERONA				VICENZA				
Capoluogo		Altri Comuni		Capoluogo		Altri Comuni		Capoluogo		Altri Comuni		Capoluogo		Altri Comuni		
M.	F.	M.	F.	M.	F.	M.	F.	M.	F.	M.	F.	M.	F.	M.	F.	
...	9	1	8	1
...	...	1	...	56	...	75	1	7	2
...	...	13	...	181	...	57	...	1	...	1	3
1	...	150	...	961	...	994	15	4
...	...	204	...	2383	1	1104	...	19	...	180	2	1	...	87	...	5
5	...	20	...	18	...	532	2	5	...	136	...	4	...	34	...	6
6	...	388	...	3610 (2)	2	2770	3	25	...	340 (5)	2	5	...	121
392	2	1502	19	3986	2	3678	25	1101	6	3927	28	465	6	1913	24	...

E PENSIONATI. — GRUPPO UNICO.

265	718	3371	4556	897	2452	1061	1707	838	1874	4376	4526	457	771	4463	4778	1
90	149	154	108	942	1124	191	156	262	414	89	73	173	158	195	80	2
355	867	3525	4664	1839	3576	1252	1863	1100	2288	4465	4599	630	929	4658	4858	...

PERSONALE DI SERVIZIO. — GRUPPO UNICO.

72	...	197	9	453	...	219	1	245	4	158	...	288	8	307	2	1
137	...	226	...	327	...	115	...	212	1	46	...	85	...	99	...	2
...	27	...	52	2	104	...	34	...	53	...	20	...	14	2	23	3
...	20	...	34	...	85	...	14	...	49	...	24	...	32	...	29	4
30	40	34	45	278	134	30	9	155	217	39	10	60	28	52	18	5
302	1458	2330	4802	797	4876	1770	2392	402	2478	1448	2342	379	1515	1681	3111	6
2	...	19	8	4	47	...	7
...	...	120	...	2	...	102	94	67	...	8
130	150	472	493	1182	632	315	171	543	419	610	271	218	136	560	454	10
...	2	...	1	...	3	...	1	12
673	1704	3398	5435	3112 (3)	5831	2560	2621	1569 (4)	3251	2401 (6)	2667	1030	1733	2615	3637	...

DEL PAESE. — GRUPPO UNICO.

1116	...	774	...	1685	...	803	...	5276	...	1246	...	984	...	174	...	1
...	...	5	...	482	...	11	9	2
1116	...	779	...	2167	...	814	...	5276	...	1255	...	984	...	174

(ESCLUSO L'INSEGNAMENTO). — GRUPPO UNICO.

309	...	312	8	1101	22	191	5	561	1	213	6	219	...	211	2	1
11	...	2	...	4	...	1	...	13	...	24	...	12	...	1	...	2
82	1	384	...	226	...	215	1	167	2	272	1	90	...	297	...	3
...	32	4
17	...	28	...	136	30	21	...	52	1	9	...	1	...	19	...	1 5

preso 1 palombaro. — (6) Compreso 1 cameriere di bastimento.

Censimento 1881.

TAV. I. — POPOLAZIONE CLASSIFICATA PER PROFESSIONI

Numero d'ordine	PROFESSIONI O CONDIZIONI	Segue CIRCONDARI DELLA PROVINCIA DI TRAPANI								T R E V I S O			
		MAZZARA DEL VALLO				TRAPANI				TREVISO			
		Capoluogo		Altri Comuni		Capoluogo		Altri Comuni		Capoluogo		Altri Comuni	
		M.	F.	M.	F.	M.	F.	M.	F.	M.	F.	M.	F.
6	Guardie e visitatrici doganali	29	...	18	...	59	...	72	...	11	...	29	...
7	Guardie e visitatrici daziarie	13	...	8	...	27	...	12	...	36
8	Guardie municipali	1	...	8	...	11	...	16	...	11	...	12	...
9	Guardie campestri (escluse le private)	2	13	...
10	Guardie di pubblica sicurezza	6	...	15	...	27	...	21	...	15
11	Guardie carcerarie	3	...	5	...	64	...	41	...	8	...	18	...
12	Guardie forestali (escluse le private)	1	...	1	2	...	60	...
13	Pompieri	1
14	Inservienti governativi	1	...	8	...	13	19	...	2	...
15	Inservienti provinciali e comunali	10	...	55	1	27	6	55	5	28	3	146	10
16	Inservienti di corpi morali	1	5	...	2	1
	TOTALE della IX Categoria. . .	121	2	300	3	491	7	448	6	410	3	716	17

CATEGORIA X.

I. — Culto cattolico

1	Sacerdoti	57	...	187	...	69	...	197	...	89	...	568	...
2	Chierici	2	...	6	...	4	2	...
3	Monaci, laici, suore e converse	12	11	120	5	49	1	126	...	31	10	61
4	Sagrestani	7	...	17	...	22	...	30	4	22	...	283	9
	TOTALE . . .	66	12	221	120	100	49	228	130	111	31	863	70
	II. — Altri culti.												
1	Culti cristiani (ministri e pastori)	2	...	1	...	1
	TOTALE della X Categoria. . .	66	12	221	120	102	49	229	130	112	31	864 (1)	70

CATEGORIA XI. — GIURISPRU

1	Avvocati	5	...	17	...	24	...	20	...	28	...	54	...
2	Procuratori	6	...	22	...	5	...	1	...	4	...
3	Notai	3	...	16	...	10	...	20	...	8	...	28	...
	TOTALE della XI Categoria. . .	8	...	39	...	56	...	45	...	37	...	86	...

CATEGORIA XII. — PROFESSIONI

1	Medici e chirurghi	8	...	27	...	16	...	28	...	27	...	134	...
2	Farmacisti	2	...	25	...	14	...	19	...	3	...	76	...
	} padroni												
	} commessi	7	...	12	...	7	...	14	...	15	...	59	...
3	Veterinari	1	...	2	...	2	...	1	...	3	...	30	...
4	Dentisti	1
5	Flebotomi	2	3	...
7	Levatrici	2	...	16	...	8	...	18	...	17	...	141
8	Infermieri	1	2	1	7	3	3	3	30	35	17	20
9	Semplicisti e venditori di sanguisughe	2	...	1	...
	TOTALE della XII Categoria. . .	18	3	68	17	46	11	67	21	81	52	320	161

(1) Compreso 1 rabbino. — (2) Compresi 13 ministri del culto israelitico. — (3) Compresi 3 callisti. — (4) Compresi 2 callisti.

(esclusi i bambini fino ad otto anni compiuti).

Professioni per Circondari.

UDINE				VENEZIA				VERONA				VICENZA				Numero d'ordine
UDINE				VENEZIA				VERONA				VICENZA				
Capoluogo		Altri Comuni		Capoluogo		Altri Comuni		Capoluogo		Altri Comuni		Capoluogo		Altri Comuni		
M.	F.	M.	F.	M.	F.	M.	F.	M.	F.	M.	F.	M.	F.	M.	F.	
29	...	443	1	447	...	340	...	22	...	185	...	14	...	155	...	6
38	...	3	...	228	1	94	1	68	...	11	...	46	7
11	...	17	...	63	...	16	...	20	...	7	...	5	...	17	...	8
8	...	114	42	...	1	...	51	10	...	9
15	143	...	4	...	46	14	10
16	...	19	1	83	...	10	1	24	1	14	1	15	...	17	1	11
2	...	54	8	32	29	...	12
1	...	3	...	108	22	...	3	...	21	...	2	...	13
12	...	12	...	102	...	7	...	29	...	5	...	16	...	34	...	14
33	6	203	12	95	18	125	7	69	17	153	8	35	1	142	11	15
5	...	5	...	79	23	2	2	5	11	4	2	...	16
589	7	1599	22	2847	103	1076	17	1099	33	983	16	488	1	936	15	

— **CULTO.**

110	...	949	...	340	...	361	...	257	...	713	...	137	...	625	...	1
1	...	3	...	29	...	1	...	12	...	7	...	2	...	10	...	2
...	53	...	50	123	188	10	59	13	181	9	35	...	49	15	58	3
23	...	241	...	152	4	128	...	61	...	147	...	38	5	241	1	4
134	53	1193	50	644	192	500	59	343	181	876	35	177	54	891	59	
1	...	1	...	10	2	1	1
135	53	1194	50	667 (2)	194	500	59	345 (1)	181	876	35	177	54	891	59	

DENZA. — GRUPPO UNICO.

58	...	86	...	176	...	24	...	168	...	50	...	46	...	54	...	1
8	...	9	...	21	...	3	...	18	...	4	...	2	...	9	...	2
...	...	39	...	40	...	17	...	28	...	23	...	18	...	32	...	3
66	...	134	...	237	...	44	...	214	...	77	...	66	...	95	...	

SANTARIE. — GRUPPO UNICO.

36	...	161	...	156	...	87	...	85	...	164	...	37	...	156	...	1
13	1	92	1	38	...	67	...	39	1	108	2	29	...	112	...	2
20	...	88	...	85	...	58	...	48	...	99	...	31	...	79	...	3
5	...	21	17	...	5	...	22	...	4	...	29	...	4
3	4	5	...	1	1	2	1	4
...	...	1	1	...	5
...	28	...	190	...	112	...	75	...	42	...	119	...	22	...	142	7
19	5	25	15	138	197	9	13	39	33	12	26	18	57	16	32	8
1	1	2	...	1	...	8	...	3	2	2	...	1	...	3	...	9
97	35	390	206	425 (3)	311 (4)	246	88	224	78	408	147	120	80	398	175	

TAV. I. — POPOLAZIONE CLASSIFICATA PER PROFESSIONI

Censimento 1881.

Numero d'ordine	PROFESSIONI O CONDIZIONI	Segue CIRCONDARI DELLA PROVINCIA DI TRAPANI								TREVISO			
		MAZZARA DEL VALLO				TRAPANI				TREVISO			
		Capoluogo		Altri Comuni		Capoluogo		Altri Comuni		Capoluogo		Altri Comuni	
		M.	F.	M.	F.	M.	F.	M.	F.	M.	F.	M.	F.

CATEGORIA XIII. — ISTRUZIONE ED EDUCA

1	Professori, direttori e maestri	24	8	42	26	62	45	67	40	72	153	378	472
2	Istitutori e prefetti di camerata	1	1	...	2	2	1	...	3	6	1	3	2
	TOTALE della XIII Categoria.	25	9	42	28	64	46	67	43	78	154	381	474

CATEGORIA XIV. — BELLE

I. — Arti figurative.

1	Pittori, scenografi e miniatori	2	9	1	9	...	10	...
2	Scultori e modellatori	1	...	3	...	2	...	4	...	7	...
3	Disegnatori	4	...	1	...
4	Incisori	4	4	...	2	...	2	...
5	Cesellatori
6	Fotografi	3	...	1	...	6	...	1	...
	TOTALE	3	...	10	...	16	1	25	...	21	...

II. — Musica, drammatica, ginnastica.

1	Impresari ed agenti teatrali	1	...	1
2	Maestri di musica, di canto, suonatori, ecc.	11	...	19	1	71	1	32	...	17	1	38	...
3	Cantanti e coristi	8	8	2	1	1	...
4	Coreografi, ballerini e mimi
5	Artisti drammatici	6	5	5	4
6	Artisti teatrali in genere	1	9	2	1	...
7	Burattinai	2	...	3	4	5
8	Maestri d'arme, di ballo, di ginnastica	2	2	...	9	1
9	Attrezzisti da teatro	1
	TOTALE	11	...	19	1	84	9	38	...	36	9	58	10

TOTALE della XIV Categoria

CATEGORIA XV. — LETTERE

I. — Lettere.

1	Letterati, pubblicisti	7	2	...
---	----------------------------------	-----	-----	-----	-----	---	-----	-----	-----	-----	-----	---	-----

II. — Scienze applicate.

1	Ingegneri	1	...	7	...	24	...	10	...	57	...	68	...
2	Architetti	1	3	...
3	Agronomi ed agrimensori	4	...	27	...	20	...	26	...	3	...	20	...
	TOTALE	5	...	34	...	45	...	36	...	60	...	91	...

TOTALE della XV Categoria

(1) 7 interpreti. — (2) Compresa 3 modelle per studio artistico. — (3) Compresi 73 traduttori ed interpreti. — (4) 2 traduttori ed interpreti. —

(esclusi i bambini fino ad otto anni compiuti).

Professioni per Circondari.

UDINE				VENEZIA				VERONA				VICENZA				Numero d'ordine
UDINE				VENEZIA				VERONA				VICENZA				
Capoluogo		Altri Comuni		Capoluogo		Altri Comuni		Capoluogo		Altri Comuni		Capoluogo		Altri Comuni		
M.	F.	M.	F.	M.	F.	M.	F.	M.	F.	M.	F.	M.	F.	M.	F.	

ZIONE PUBBLICA E PRIVATA. — GRUPPO UNICO.

94	170	368	497	275	662	168	301	147	293	284	519	81	187	333	526	1
...	17	1	15	27	69	3	4	10	56	9	5	11	...	3	9	2
94	187	369	512	302	731	171	305	157	349	293	524	92	187	336	535	

ARTI E GINNASTICA.

8	...	53	...	167	8	9	2	124	...	4	...	5	1	7	...	1
1	...	8	...	66	...	1	...	29	1	1	...	8	...	2	...	2
4	...	4	1	34	...	2	...	15	2	3	...	3	...	3
2	...	3	...	26	...	1	...	12	...	19	4
1	...	1	...	36	1	5
8	...	5	...	83	2	3	1	29	1	7	...	5	...	6
24	...	74	1	412	13 (2)	16	3	210	4	24	...	23	1	17	...	
...	11	1	2	1
38	6	53	4	230	12	41	...	59	6	22	...	42	2	55	1	2
3	4	51	44	6	3	8	14	2	...	8	9	5	5	3
...	1	1	...	4	18	3	1	9	4
...	8	6	11	6	1	3	1	18	23	5
...	...	8	3	26	30	1	2	1	1	3	1	6
...	...	1	...	5	1	5	4	1	2	2	7
1	...	8	1	8	...	3	1	6	1	2	...	1	...	1	...	8
...	9	2	9
42	11	71	8	352	111	67	16	74	27	28	2	56	21	84	32	
66	11	145	9	764	124	83	19	284	31	52	2	79	22	101	32	

E SCIENZE APPLICATE.

6	...	11	...	108 (3)	1	2 (4)	...	14 (5)	...	7	...	1	...	2	...	1
60	...	70	...	149	...	40	...	137	...	73	...	53	...	62	...	1
2	...	1	...	13	1	...	4	...	2	...	1	...	2
25	...	112	...	23	...	15	...	2	...	15	...	5	...	37	...	3
87	...	183	...	185	...	55	...	140	...	92	...	60	...	100	...	
93	...	194	...	293	1	57	...	154	...	99	...	61	...	102	...	

(5) Compresi 3 traduttori ed interpreti.

TAV. I. — POPOLAZIONE CLASSIFICATA PER PROFESSIONI

Censimento 1881.

Numero d'ordine	PROFESSIONI O CONDIZIONI	Segue CIRCONDARI DELLA PROVINCIA DI TRAPANI								T R E V I S O			
		MAZZARA DEL VALLO				TRAPANI				TREVISO			
		Capoluogo		Altri Comuni		Capoluogo		Altri Comuni		Capoluogo		Altri Comuni	
		M.	F.	M.	F.	M.	F.	M.	F.	M.	F.	M.	F.

CATEGORIA XVI. — PROFESSIONI

1	Suonatori ambulanti	3	6	...	15	3
2	Saltimbanchi, ecc.	1	3	...	4	1
3	Merciaioli ambulanti.	1	...	10	1	19	1	18	2	71	16	142	33
4	Cenciaiuoli e arrotini ambulanti.	4	...	3	...	1	1	53	15
5	Spazzacamini	4	...	41	...
6	Calderai girovaghi	3	2	...	3	...	11	...
7	Espositori di gabinetti meccanici, ecc.	3	...	1	1	...
	TOTALE della XVI Categoria. . .	4	...	18	1	23	1	23	2	88	17	267	52

CATEGORIA XVII. — PERSONALE

1	Facchini e brentatori	33	...	44	...	233	...	115	...	385	...	306	...
2	Accenditori di fanali	3	...	5	...	5	...	8	...	7	...
3	Lustrascarpe	1	...	3	2
4	Acquaiuoli	5	4	12	5	1
5	Affissatori	1
6	Venditori di giornali, fiammiferi, ecc.	5	...	2	...	3	...	6	1	15	...
7	Operai senza specificazione d'industria.	18	199	17	9	9	86	118
	TOTALE della XVII Categoria. . .	33	...	77	203	272	5	123	...	411	10	414	118

CATEGORIA XVIII. — DETENUTI, PROSTITI

1	Detenuti che non lavorano	3	...	511	22	25	5	141	...	73	6
2	Condutt. di case di tolleranza e prostitute	...	8	...	34	...	74	...	25	1	36	...	6
3	Mendicanti	12	42	106	119	19	27	63	140	143	141	1093	1680
	TOTALE della XVIII Categoria. . .	12	50	109	153	530	123	88	170	285	177	1166	1692

CATEGORIA XIX. — SENZA PRO

1	Allievi delle scuole	176	18	1000	479	333	74	582	158	1381	870	5174	3542
2	Attendenti alle cure domestiche	3515	...	12460	...	9503	...	18067	...	5674	37	46061
3	Ricoverati negli ospedali, ecc.	33	...	30	19	76	6	47	71	125	41	55
	TOTALE della XIX Categoria. . .	176	3566	1000	12969	352	9743	588	18272	1452	6669	5252	49658

CATEGORIA XX. — SENZA DETER

1	Al di sotto di 15 anni.	521	672	1939	2153	1468	2040	2381	4014	414	742	10840	12249
2	Al di sopra di 15 anni	167	5	51	437	364	1	133	616	131	306	2457	7688
	TOTALE della XX Categoria. . .	688	677	1990	2590	1832	2041	2514	4630	545	1048	13297	19937
	TOTALE GENERALE . . .	5119	5206	24457	26179	15125	14199	30222	30754	13298	12332	135863	130197

esclusi i bambini fino ad otto anni compiuti).

Professioni per Circondari.

UDINE				VENEZIA				VERONA				VICENZA				Numero d'ordine
UDINE				VENEZIA				VERONA				VICENZA				
Capoluogo		Altri Comuni		Capoluogo		Altri Comuni		Capoluogo		Altri Comuni		Capoluogo		Altri Comuni		
M.	F.	M.	F.	M.	F.	M.	F.	M.	F.	M.	F.	M.	F.	M.	F.	

GIROVAGHE. — GRUPPO UNICO.

6	2	13	3	43	14	17	3	24	8	20	...	19	1	11	4	1
...	...	3	1	2	1	4	2	18	2	3	...	5	...	2
49	7	142	52	691	32	177	59	144	30	224	16	32	13	162	19	3
5	4	247	14	7	5	33	6	5	...	91	3	7	3	72	4	4
12	...	9	...	21	...	26	...	12	...	35	1	10	...	52	...	5
...	...	2	...	3	...	3	12	1	98	...	6
...	...	3	...	3	4	2	1	1	1	7
72	13	419	70	770	56	258	68	189	40	401	23	71	17	401	28	

DI FATICA. — GRUPPO UNICO.

413	...	448	...	3637	...	698	...	946	...	656	...	389	...	450	...	1
1	...	8	...	48	...	10	...	15	...	3	...	9	...	9	...	2
3	13	...	1	...	4	13	3
...	...	2	...	54	74	51	...	3	1	20	1	8	...	4
...	3	1	1	5
13	...	10	...	46	5	4	...	63	4	10	...	15	1	17	7	6
17	...	184	77	76	6	18	20	33	3	2	2	126	27	7
447	...	652	77	3801	79	840	6	1050	25	722	4	429	3	610	34	

TUTE E MENDICANTI. — GRUPPO UNICO.

134	18	42	7	319	27	15	...	240	22	144	4	110	11	59	5	1
2	44	1	10	2	185	...	22	4	77	...	1	...	22	...	10	2
33	81	712	1039	37	66	505	821	12	18	556	603	23	42	852	1072	3
169	143	755	1056	358	278	520	843	256	117	700	605	136	75	911	1087	

FESSIONE — GRUPPO UNICO.

1487	1036	10780	7260	3917	2564	4316	2990	2866	2675	7212	6079	1451	1369	8148	6424	1
...	4770	1	47576	...	26374	...	31554	...	13305	492	66783	...	7292	2	61231	2
123	283	186	120	1074	2597	68	91	497	13	58	87	244	297	115	123	3
1610	6089	10967	54956	4991	31535	4384	34635	3363	15993	7762	72949	1695	8958	8265	67808	

MINAZIONE — GRUPPO UNICO.

101	231	6401	10474	1473	2859	4931	6799	221	331	7135	10187	445	340	8520	10614	1
207	324	1997	2827	1424	1560	605	2675	409	737	1516	5426	232	375	1942	5755	2
308	555	8398	13301	2897	4419	5536	9474	630	1068	8651	15613	677	715	10462	16369	
13419	13488	178949	187233	54443	58422	88350	85261	31103	27842	131234	124969	16198	16332	139169	135539	



TAVOLA *Ibis*

POPOLAZIONE

CLASSIFICATA PER GRUPPI DI PROFESSIONI O CONDIZIONI

nei Distretti del Veneto e di Mantova

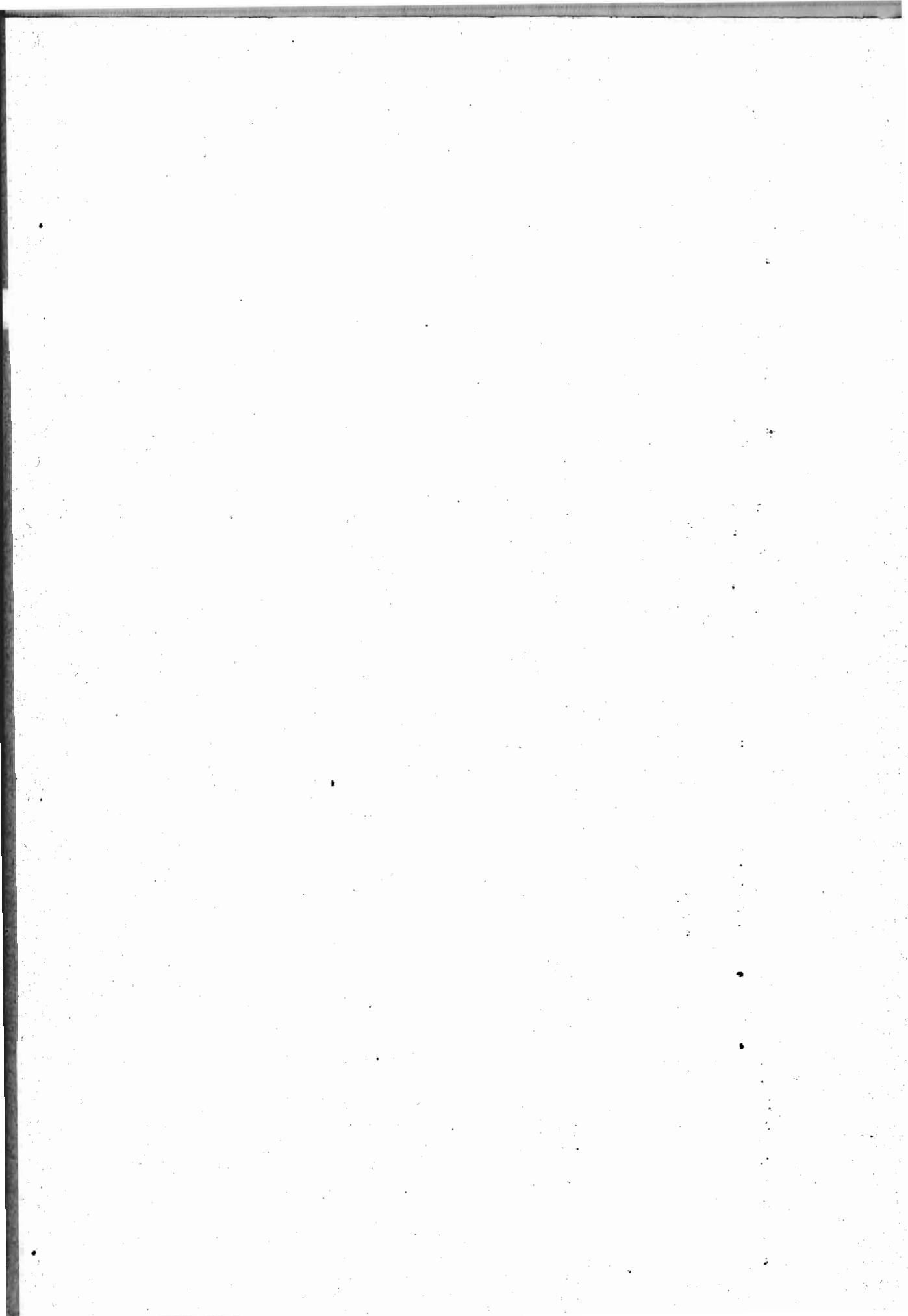
ESCLUSI I RAMPINI FINO AD OTTO ANNI COMPIUTI

(cioè fino a otto anni e 364 giorni).

TAV. I bis. — POPOLAZIONE DEI DISTRETTI CLASSIFICATA PER GRUPPI DI

Censimento 1881.

Categoria	Gruppo	GRUPPI DI PROFESSIONI	DISTRETTI DELLA PROVINCIA DI BELLUNO															
			AGORDO		AURONZO		BELLUNO		FELTRE		FONZASO		LONGARONE		PIEVE DI CADORE		ASOLA	
			M.	F.	M.	F.	M.	F.	M.	F.	M.	F.	M.	F.	M.	F.	M.	F.
I	1	Agricoltura.	2115	4335	1781	3613	6946	10748	9169	8620	3527	3030	926	1200	1140	3893	3674	1259
	2	Allevamento di animali.	43	...	96	1	81	6	314	87	197	93	21	...	73	...	29	3
	3	Giardinaggio ed orticoltura.	1	18	22	6	1	1	89	10
	4	Silvicoltura.	263	...	894	...	86	9	71	12	164	63	102	...	365	3
	5	Pesca e caccia.	4	...	10	...	5	...	4	3	...	12	...
	6	Miniere, cave e saline.	465	...	74	...	124	...	4	...	29	...	4	...	69
II	1	Tessuti.	96	40	72	26	90	93	227	337	119	45	25	4	31	165	16	296
	2	Cuoi.	29	...	15	2
	3	Vestiaro.	204	108	223	134	269	236	276	222	111	88	84	26	240	157	379	208
	4	Alimentazione.	237	74	110	51	424	237	447	199	204	115	104	23	212	41	284	33
	5	Fabb. e manut. di case e strade.	1507	56	1279	605	1603	233	878	202	353	113	463	4	1005	...	692	50
	6	Mobili, uten. ed ogg. d'uso dom.	249	...	30	...	57	...	22	1	4	...	7	...	11	...	21	...
	7	Veicoli, selleria ed ogg. da viag.	7	...	5	...	14	...	13	...	1	...	13	...	11	...	4	...
	8	Costruzioni navali.
	9	Fabbricaz. d'armi e munizioni.	3	...	2	...	4
	10	Lavorazione dei metalli.	180	...	393	...	168	2	159	...	25	...	477	3	246	3	98	...
	11	Macchine ed arnesi diversi.	2	...	8	...	21	...	4	...	3	...	1	...	4	...	4	...
	12	Strumenti di precis. e di musica.	8	...	6	...	11	...	4	1	...	20	...	2	...
	13	Carta.	3	2	5	...	5	3	16	17	3
	14	Tipografia e litografia.	3	...	3	...	22	2	10	1	...	7	...	2	...
	15	Prodotti chimici.	1	...	1	...	3	1
	16	Oggetti di lusso.	4	13	...	5	...	3	...	1	...	3	1	3	...
III	1	Alberghi e quartieri mobiliati.	2	...	4	5	12	10	9	6	1	...	7	2	8	3	3	4
	2	Toeletta ed igiene della persona.	3	30	2	18	19	108	11	127	2	13	4	19	3	22	13	40
IV	1	Credito, cambio di monete, ecc.	174	1	31	...	65	2	67	2	16	...	22	...	33	...	74	...
	2	Commercio di derrate e merci.	47	8	68	13	105	18	121	23	64	13	75	2	115	9	80	16
V	1	Trasporti per vie ferrate, ecc.	57	...	106	...	132	3	74	...	26	5	56	1	64	...	111	...
	2	Navigazione.	4	100	...	9	...	1	...	103	...	1
VI	Unico	Capitalisti e pensionati.	347	325	249	253	286	429	198	379	313	284	76	82	377	419	247	292
VII	»	Impiegati priv. e pers. di servizio.	64	396	90	222	239	786	211	509	76	136	27	179	96	218	89	163
VIII	»	Difesa del paese.	13	...	18	...	153	...	19	...	5	...	5	...	27	...	11	...
IX	»	Amministrazione civile.	118	3	152	...	288	10	116	2	62	...	29	...	101	...	47	2
	1	Culto cattolico.	49	...	60	...	105	33	91	5	35	5	19	...	51	2	39	4
X	2	Altri culti.	2
	Unico	Giurisprudenza.	6	...	7	...	34	...	16	...	5	...	1	...	3	...	10	...
XII	»	Professioni sanitarie.	6	8	10	13	43	18	33	19	10	7	5	4	15	10	33	14
XIII	»	Istruzione ed educazione.	26	24	32	32	65	71	33	56	25	17	13	13	31	39	23	43
XIV	1	Arti figurative.	1	6	...	7	1	1	...	6
	2	Musica, drammatica e ginnastica.	1	...	1	...	14	10	4	7	4	6	1
XV	1	Lettere.	1	...	1	...
	2	Scienze applicate.	2	...	19	...	12	...	12	...	4	...	3	...	1	...	8	...
XVI	Unico	Professioni girovaghe.	18	2	119	2	41	10	22	4	18	2	11	...	207	...	12	1
XVII	»	Personale di fatica.	19	7	4	5	109	1	41	68	38	23	11	...	37	15	14	...
XVIII	»	Detenuti e mendicanti.	88	144	83	91	137	187	138	201	53	89	42	68	53	63	35	7
XIX	»	Senza professione.	644	3166	783	2546	961	3578	311	2907	448	2459	411	2463	876	3191	477	3352
XX	»	Senza determinazione.	657	710	268	254	1289	1576	1151	1098	352	494	457	661	148	282	400	478
TOTALE			7577	9439	7093	7884	17213	18441	14343	15105	6298	7094	3616	4758	5700	8536	7042	6276

PROFESSIONI O CONDIZIONI (esclusi i bambini dalla nascita a otto anni compiuti).

Distretti del Veneto e di Mantova.

DISTRETTI DELLA PROVINCIA DI MANTOVA

BOZZOLO		CANNETO SULL'OGLIO		CASTIGLIONE DELLE STIVIERE		GONZAGA		MANTOVA		OSTIGLIA		REVERE		SERMIDE		VIADANA		VOLTA MANTOVANA		Gruppo	Categoria
M.	F.	M.	F.	M.	F.	M.	F.	M.	F.	M.	F.	M.	F.	M.	F.	M.	F.	M.	F.		
5928	1615	2380	293	2854	611	8914	4485	12418	5797	3007	2113	5160	2692	4419	3113	5531	1664	3213	344	1	
42	3	12	...	39	...	128	...	285	20	11	2	44	3	56	2	43	...	66	3	2	
208	49	237	1	53	3	230	37	475	78	79	24	115	20	85	22	174	59	50	4	3	
...	10	...	3	...	12	13	2	4	I
50	...	19	...	8	...	39	...	199	...	88	...	26	...	35	...	90	...	16	...	5	
...	...	14	1	6	
32	505	36	668	62	202	57	124	70	145	13	17	186	214	50	507	41	588	33	77	1	
...	1	...	89	...	21	26	...	1	2	
558	382	268	491	272	159	773	256	1764	1424	287	155	464	167	389	536	513	411	249	105	3	
619	56	251	24	300	59	716	40	1972	294	304	31	382	48	348	23	636	45	269	32	4	
782	19	272	1	533	57	1123	4	3045	118	430	4	753	1	431	6	898	...	304	16	5	
69	5	25	...	27	1	137	7	207	17	77	472	33	3	7	...	101	10	6	...	6	
25	...	14	...	7	...	11	...	88	2	28	...	14	...	5	...	12	...	2	...	7	
4	33	...	1	...	7	...	9	...	14	...	46	8	
1	...	1	...	2	...	4	...	20	...	2	...	4	...	1	...	2	9	II
190	...	77	...	109	1	197	1	617	1	98	...	102	...	95	...	144	...	107	...	10	
15	...	3	...	6	...	27	...	99	...	31	...	7	...	7	...	6	...	3	...	11	
4	1	1	...	3	...	56	2	5	...	3	2	12	
3	5	...	1	...	42	5	1	...	1	...	2	...	13	16	13	
4	8	...	4	...	73	...	3	...	3	...	2	...	5	14	
5	2	1	...	26	8	4	45	6	15	
10	...	26	4	3	...	6	...	39	4	7	...	10	...	2	...	16	16	
8	6	1	...	2	5	3	...	27	23	2	...	3	...	4	...	4	1	4	...	1	III
24	76	9	16	25	36	47	49	174	539	30	47	29	51	17	52	45	74	13	40	2	
154	6	55	1	82	...	147	...	686	5	71	1	89	3	80	1	113	4	64	...	1	IV
190	25	48	7	98	15	186	12	680	71	104	8	114	20	114	9	176	11	100	6	2	
336	7	133	1	126	...	241	4	1084	20	144	1	131	...	133	...	172	...	170	...	1	V
24	...	8	...	2	...	85	...	121	...	99	...	40	...	38	...	62	...	1	...	2	
229	629	92	265	215	352	359	593	911	1552	108	138	260	347	192	188	563	910	190	353	Unico	VI
162	289	46	78	133	180	250	254	956	1975	91	134	132	163	107	117	162	283	67	168	"	VII
32	...	8	...	21	...	32	...	1599	...	8	...	24	...	11	...	24	...	12	...	"	VIII
106	3	37	2	80	2	82	8	694	25	34	3	71	2	52	1	80	1	33	3	"	IX
48	1	25	...	37	28	61	3	215	139	19	4	28	...	23	...	70	...	24	...	1	X
1	1	7	1	2	
18	...	6	...	9	...	14	...	101	...	5	...	10	...	7	...	12	...	4	...	Unico	XI
49	17	15	9	24	13	45	15	180	45	20	8	25	10	24	5	47	20	19	9	"	XII
45	81	18	23	21	34	46	67	105	297	18	34	23	47	18	37	38	73	7	32	"	XIII
...	...	2	...	1	28	4	2	...	1	3	1	
10	...	5	1	7	2	12	1	82	35	5	...	14	...	2	...	12	...	5	2	2	XIV
1	2	5	1	...	1	...	1	XV
15	...	8	...	4	...	8	...	66	...	5	...	9	...	5	...	9	...	5	...	2	
18	2	15	1	15	2	29	1	148	25	19	3	13	...	32	6	39	3	13	2	Unico	XVI
41	...	5	...	18	...	53	...	556	2	51	...	30	...	20	...	26	...	8	...	"	XVII
54	41	18	11	32	34	87	42	230	142	22	39	71	20	28	69	48	24	23	...	"	XVIII
902	6752	270	2488	283	3331	925	8025	2429	17654	369	2499	771	5041	575	2672	922	6262	374	3682	"	XIX
363	438	227	211	254	360	1169	1552	1790	2000	119	175	240	409	387	392	692	1019	277	380	"	XX
11379	11010	4686	4596	5781	5487	16288	15580	34469	32468	5846	5912	9468	9312	7834	7717	11664	11494	5746	5297		

TAV. I bis. — POPOLAZIONE DEI DISTRETTI CLASSIFICATA PER GRUPPI DI

Censimento 1881.

Categoria	Gruppo	GRUPPI DI PROFESSIONI	DISTRETTI DELLA PROVINCIA DI PADOVA															
			CAMPO SAN PIERO		CIT-TADELLA		CONSELVE		ESTE		MONSELICE		MON-TAGNANA		PADOVA		PIOVE DI SACCO	
			M.	F.	M.	F.	M.	F.	M.	F.	M.	F.	M.	F.	M.	F.	M.	F.
I	1	Agricoltura	10706	4917	7648	4245	7090	3650	8894	4052	7108	3110	7592	5396	22629	8182	8422	3104
	2	Allevamento di animali	17	4	93	39	45	4	282	51	114	41	66	14	175	45	24	3
	3	Giardinaggio ed orticoltura	12	2	31	7	14	1	74	7	51	11	47	13	404	106	29	4
	4	Silvicoltura	2	7	1	1	29	3	13	...
	5	Pesca e caccia	9	...	18	...	68	2	62	...	53	...	65	...	20	...	86	...
	6	Miniere, cave e saline	4	...	1	2
II	1	Tessuti	38	40	122	139	9	98	379	414	28	311	96	112	325	1037	123	688
	2	Cuoi	12	2	...	23	...	40	1	8	...	
	3	Vestuario	254	228	404	213	278	126	757	417	407	359	593	228	1870	2949	318	378
	4	Alimentazione	456	52	594	111	372	28	638	143	510	74	438	47	2338	874	575	55
	5	Fabb. e manut. di case e strade	538	61	629	...	534	2	1182	3	792	23	665	1	3736	52	600	2
	6	Mobili, uten. ed ogg. d'uso dom.	55	...	107	1	14	2	125	...	102	2	38	6	524	39	120	568
	7	Veicoli, selleria ed ogg. da viaggio	15	...	34	...	26	...	38	...	19	...	23	1	213	1	45	...
	8	Costruzioni navali	7	...	7	9	...	16	...	2	...
	9	Fabbricaz. d'armi e munizioni	4	...	3	...	1	...	22	...	2	...
	10	Lavorazione dei metalli	127	...	211	1	125	...	264	...	172	...	193	...	1059	5	155	...
	11	Macchine ed arnesi diversi	9	...	12	...	19	1	17	...	11	...	157	...	27	...
	12	Strumenti di precis. e di musica	1	...	3	...	1	...	8	...	7	...	8	...	89	1	1	...
	13	Carta	29	16	1	...	3	...	3	60	16
	14	Tipografia e litografia	2	15	1	4	...	4	...	170	...	5	...
	15	Prodotti chimici	1	2	7	...	37	1
	16	Oggetti di lusso	9	...	26	...	2	...	20	...	31	5	13	...	182	16	19	...
III	1	Alberghi e quartieri mobiliati	3	1	...	6	13	3	2	2	1	34	87	1	...	
	2	Troietta ed igiene della persona	16	45	22	65	19	36	42	93	24	64	18	48	257	848	26	73
IV	1	Credito, cambio di monete, ecc.	81	...	376	3	149	...	246	2	121	1	151	1	716	29	156	...
	2	Commercio di derrate e merci	126	4	320	21	76	8	230	54	111	25	185	13	1042	214	118	15
V	1	Trasporti per vie ferrate, ecc.	80	3	187	4	179	1	330	3	316	...	188	...	1008	7	205	1
	2	Navigazione	17	...	5	...	13	...	67	...	46	...	13	...	159	1	64	...
VI	Unico	Capitalisti e pensionati	195	322	121	318	185	245	590	418	331	284	584	481	1349	2243	157	173
VII	"	Impieg. privati e pers. di servizio	448	348	406	392	252	237	533	558	335	348	271	285	2623	4045	366	318
VIII	"	Difesa del paese	18	...	12	...	13	...	19	...	18	...	18	...	2622	...	17	...
IX	"	Amministrazione civile	75	2	78	2	58	4	163	3	61	1	68	1	1023	25	72	3
	1	Culto cattolico	109	5	86	13	67	...	127	22	89	16	62	37	498	247	89	...
X	2	Altri culti	1	11	
	Unico	Giurisprudenza	7	...	6	...	5	...	15	...	4	...	8	...	176	...	1	...
XII	"	Professioni sanitarie	37	17	32	14	26	10	50	31	42	14	30	15	331	175	42	14
XIII	"	Istruzione ed educazione	32	38	28	51	22	34	67	61	22	41	34	31	249	411	24	36
	1	Arti figurative	2	...	5	6	...	1	83	1
XIV	2	Musica, drammatica e ginnastica	5	...	10	...	8	...	14	1	13	11	7	...	171	64	6	...
	1	Lettere	12
XV	2	Scienze applicate	7	...	6	...	6	...	16	...	6	...	4	...	163	...	7	...
	Unico	Professioni girovaghe	37	1	31	9	33	2	51	6	32	...	42	2	251	20	38	...
XVII	"	Personale di fatica	13	2	55	9	14	...	101	5	371	6	60	...	772	13	169	1
XVIII	"	Detenuti e mendicanti	182	206	112	141	59	87	125	96	73	78	56	83	1189	336	78	90
	"	Senza professione	1080	7507	584	6628	315	5285	1543	10857	474	6820	1174	6639	2788	27801	495	6746
XIX	"	Senza determinazione	1460	1397	1420	1248	811	993	1263	1264	1311	1406	705	940	6227	5067	1484	1355
	XX	"
TOTALE . . .			16269	15201	13876	13691	10908	10855	18388	18577	13229	13053	13572	14395	57851	54962	14189	13627

PROFESSIONI O CONDIZIONI (esclusi i bambini dalla nascita a otto anni compiuti).

Distretto del Veneto e di Mantova.

DISTRETTI DELLA PROVINCIA DI ROVIGO																TREVISO				Gruppo	Categoria
ADRIA		ARIANO POLESINE		BADIA NEL POLESINE		LENDINARA		MASSA SUPERIORE		OCCHIOBELLO		POLESELLA		ROVIGO		ASOLO		CASTEL- FRANCO VENETO			
M.	F.	M.	F.	M.	F.	M.	F.	M.	F.	M.	F.	M.	F.	M.	F.	M.	F.	M.	F.		
7625	2877	3440	547	4392	1548	4156	2605	4905	3275	4912	1652	3147	1299	7710	4347	7384	1481	8343	3921	1	
28	1	253	17	44	4	438	31	15	3	49	4	13	1	55	9	110	5	24	7	2	
229	32	53	9	50	8	67	8	44	16	39	4	48	4	162	31	1	...	40	11	3	
15	...	3	...	1	...	9	...	18	...	6	...	16	...	13	1	6	4	
232	...	59	...	37	...	49	...	43	...	68	...	76	...	104	1	2	...	6	...	5	
6	46	6	
42	239	6	32	21	323	108	396	144	510	79	201	341	113	117	878	256	251	179	26	1	
4	51	...	1	8	1	...	2	
576	255	174	32	477	183	571	212	387	221	359	140	366	67	726	568	292	270	301	270	3	
730	68	220	23	362	59	413	40	344	43	439	59	415	25	749	180	446	110	411	83	4	
1198	1	525	35	451	...	584	...	385	2	432	...	500	...	925	3	607	17	363	...	5	
94	42	20	2	31	...	82	...	40	3	52	3	31	...	91	1	13	1	28	5	6	
56	...	4	...	38	...	17	...	22	...	31	...	13	...	75	...	10	...	56	...	7	
47	...	21	...	18	...	8	...	5	...	32	...	50	...	10	8	
1	2	...	2	2	2	...	9	
247	...	54	...	167	...	146	...	95	...	120	...	125	...	257	...	127	...	174	1	10	
90	...	12	...	4	...	1	...	6	...	2	...	5	...	19	...	3	...	20	...	11	
6	...	2	...	9	...	4	...	2	...	8	...	1	...	15	...	3	...	2	...	12	
1	...	1	...	2	1	8	8	3	...	13	
14	7	...	14	...	4	29	...	3	...	5	...	14	
...	6	...	3	...	1	...	2	15	
17	11	...	6	...	1	...	1	...	1	...	17	...	26	...	12	2	16	
6	4	2	...	1	3	3	3	2	...	1	2	7	1	5	9	1	
47	63	7	22	30	51	23	29	25	51	25	46	18	13	66	118	16	65	19	42	2	
168	...	38	...	138	...	88	...	89	...	83	...	48	...	206	1	74	1	112	2	1	
149	38	34	2	121	18	128	8	116	8	99	12	100	10	304	37	125	35	175	16	2	
404	...	102	1	222	5	191	...	104	...	181	2	156	...	445	23	51	...	96	1	1	
402	6	88	...	10	...	10	...	14	...	67	...	51	...	12	...	2	...	8	...	2	
368	391	397	238	481	401	250	115	368	450	540	515	188	248	455	501	303	294	127	213	Unico VI	
452	376	109	106	298	304	227	206	152	145	203	202	169	216	512	751	319	315	442	428	" VII	
14	...	9	...	25	...	10	...	15	...	23	...	10	...	153	...	13	...	117	...	" VIII	
176	1	114	...	97	1	61	...	115	2	98	1	53	2	373	4	80	2	67	...	" IX	
69	7	25	...	48	3	82	6	28	...	39	...	25	...	107	10	94	10	89	6	1	
...	2	2	X
15	...	1	...	10	...	10	...	8	...	5	...	4	...	29	...	10	...	7	...	Unico XI	
64	21	17	6	29	14	33	8	25	9	26	10	20	8	60	27	29	16	31	15	" XII	
41	60	14	16	27	46	28	36	20	49	22	38	13	23	65	118	45	37	41	48	" XIII	
6	1	1	13	...	4	...	2	...	1	
8	2	1	...	3	...	1	...	5	...	16	8	3	...	13	6	7	3	5	...	2	XIV
...	1	2	1	
9	...	3	...	10	...	5	...	5	...	4	...	1	...	33	...	10	...	5	...	2	XV
19	1	8	...	32	4	24	1	49	1	16	3	25	...	64	6	37	...	30	4	Unico XVI	
270	3	14	...	105	...	37	1	26	1	45	2	40	...	158	1	23	...	39	...	" XVII	
62	56	11	20	91	81	67	49	62	57	43	56	31	40	85	78	115	152	87	130	" XVIII	
635	10266	105	4594	563	5523	614	4471	612	3812	506	5970	573	4535	1049	7518	599	8197	478	5911	" XIX	
2152	1963	1468	1213	918	950	435	694	748	473	756	597	410	486	1570	1602	2460	1844	1318	1663	" XX	
16794	16773	7414	6915	9439	9529	9002	8916	9054	9134	9432	9527	7386	7091	16870	16835	13752	13106	13270	12814		

TAV. I bis. — POPOLAZIONE DEI DISTRETTI CLASSIFICATA PER GRUPPI D

Censimento 1881.

Categoria	Gruppo	GRUPPI DI PROFESSIONI	Segue DISTRETTI DELLA PROVINCIA DI TREVISO												AMPEZZO	
			CONEGLIANO		MONTE-BELLUNA		ODERZO		TREVISO		VALDOBBIADENE		VITTORIO			
			M.	F.	M.	F.	M.	F.	M.	F.	M.	F.	M.	F.		
I	1	Agricoltura.	10816	6483	7226	2412	12267	7052	20824	13979	6472	2686	9014	5103	648	3506
	2	Allevamento di animali.	43	3	27	6	28	...	55	20	23	3	71	14	82	1
	3	Giardinaggio ed orticoltura.	38	15	16	1	49	18	140	62	7	...	29	6	1	...
	4	Silvicoltura.	1	...	1775	1896	21	1	7	...	129	41	152	...
	5	Pesca e caccia.	24	42	1	45	...	6	...	8
	6	Miniere, cave e saline.	10	3	...	30	...	7	...	1	...
	1	Tessuti.	316	395	137	15	56	268	470	177	352	797	461	365	522	...
	2	Cuoi.	9	...	10	...	33	...	22	...	9	...	20
	3	Vestiaro.	518	318	478	100	515	239	1225	1133	170	78	493	250	320	29
	4	Alimentazione.	570	117	446	82	494	104	1874	382	268	122	650	217	63	20
	5	Fabb. e manut. di case e strade.	825	...	507	...	805	1	2328	7	399	96	1082	64	817	...
	6	Mobili, uten. ed ogg. d'uso dom.	45	1	52	1	79	6	276	25	35	3	57	1	43	...
	7	Veicoli, selleria ed ogg. da viag.	34	1	34	...	33	...	173	1	16	...	17	...	23	...
	8	Costruzioni navali.	1	...	8	...	44	...	1
	9	Fabbricaz. d'armi e munizioni.	2	...	3	...	14	5
	10	Lavorazione dei metalli.	291	...	206	...	235	...	1006	1	149	1	299	...	87	...
11	Macchine ed arnesi diversi.	6	...	55	...	4	...	159	...	4	...	9	...	1	...	
12	Strumenti di precis. e di musica.	4	6	...	26	...	2	...	4	...	2	...	
13	Carta.	3	...	5	...	6	...	217	118	17	...	103	67	
14	Tipografia e litografia.	14	...	9	...	10	...	95	1	4	...	8	
15	Prodotti chimici.	1	10	...	34	8	1	...	1	
16	Oggetti di lusso.	18	1	3	...	6	...	46	...	1	...	17	
III	1	Alberghi e quartieri mobili.	5	8	4	...	4	7	16	31	...	4	3	1	...	
	2	Troletta ed igiene della persona.	41	99	7	27	23	66	119	337	...	29	34	135
IV	1	Credito, cambio di monete, ecc.	190	...	87	1	191	2	446	5	20	...	98	...	15	1
	2	Commercio di derrate e merci.	177	15	139	10	150	17	559	74	73	14	278	68	20	3
V	1	Trasporti per vie ferrate, ecc.	234	6	85	...	137	...	569	2	43	1	138	3	20	...
	2	Navigazione.	71	...	88	...	174	18	27
VI	Unico	Capitalisti e pensionati.	586	751	174	245	383	437	643	1111	186	418	502	596	86	114
VII	"	Impiegati privati e pers. di serv.	661	711	303	349	233	250	1772	2192	211	204	556	681	39	125
VIII	"	Difesa del paese.	592	..	28	...	18	...	1278	...	13	...	18	...	5	...
IX	"	Amministrazione civile.	116	2	110	2	110	6	502	5	49	...	92	3	26	1
	1	Culto cattolico.	125	3	68	1	140	...	272	37	62	...	124	44	24	...
X	2	Altri culti.	1	1	
XI	Unico	Giurisprudenza.	26	...	8	...	16	...	41	...	4	...	11	...	3	...
XII	"	Professioni sanitarie.	56	37	26	14	47	16	145	78	15	13	52	24	3	4
XIII	"	Istruzione ed educazione.	75	68	31	54	57	61	138	243	28	39	44	78	15	13
XIV	1	Arti figurative.	2	33	5	
	2	Musica, drammatica e ginnastica.	21	3	4	...	4	1	46	9	2	3	5	...	2	...
XV	1	Lettere.	1	1	
	2	Scienze applicate.	13	...	6	...	21	...	71	...	6	...	19	...	5	...
XVI	Unico	Professioni girovaghe.	24	8	20	4	14	1	131	22	21	5	78	26	2	1
XVII	"	Personale di fatica.	101	51	22	...	57	...	463	10	1	19	118	48	10	...
XVIII	"	Detenuti e mendicanti.	216	282	130	198	175	168	487	582	89	118	153	238	8	10
XIX	"	Senza professione.	658	6955	353	6502	680	7379	2082	14915	700	4417	1154	7451	430	837
XX	"	Senza determinazione.	1557	1988	1570	1706	2297	2375	3442	4361	248	391	950	1257	40	205
TOTALE			19053	18321	14335	13626	19534	18475	42527	39947	9771	9457	16919	16783	3516	4870

PROFESSIONI O CONDIZIONI (esclusi i bambini dalla nascita a otto anni compiuti).

Distretti del Veneto e di Mantova.

DISTRETTI DELLA PROVINCIA DI UDINE

CIVIDALE DEL FRIULI		CODROIPO		GEMONA		LATISANA		MANIAGO		MOGGIO UDINESE		PALMA-NOVA		PORDE-NONE		SACILE		SAN DANIELE DEL FRIULI		Gruppo	Categoria
M.	F.	M.	F.	M.	F.	M.	F.	M.	F.	M.	F.	M.	F.	M.	F.	M.	F.	M.	F.		
10921	5351	5166	4223	4222	5915	4232	2856	3666	5644	204	2908	5555	4623	14549	13143	4761	3771	6947	7382	1	
34	11	3	...	207	13	31	11	72	2	40	12	13	2	38	...	38	4	8	7	2	
12	1	2	...	9	5	185	...	9	1	14	1	22	6	3	...	5	...	3	
6	...	9	...	15	...	7	...	333	...	466	...	57	5	6	...	115	...	4	...	4	I
3	...	9	...	3	...	22	2	352	5	28	...	18	...	5	...	5	
...	2	1	195	15	...	6	
290	182	279	265	102	343	133	37	48	195	16	3	248	223	922	1135	36	171	118	28	1	
13	...	4	...	2	1	5	...	1	...	3	...	2	
443	288	303	109	242	155	281	123	113	80	121	51	509	151	493	228	175	69	289	128	3	
341	156	254	47	229	96	196	64	171	40	118	47	321	141	499	100	183	37	224	82	4	
728	2	463	2	3698	18	304	...	588	...	1755	31	470	1	1005	7	536	51	2087	3	5	
32	40	9	...	81	1	41	...	145	1	8	1	35	5	106	12	10	...	18	1	6	
17	...	5	...	9	...	10	...	18	...	8	...	31	...	23	...	2	...	21	...	7	
...	12	...	1	12	...	11	8	II
4	...	1	...	3	...	5	...	1	2	1	...	9	
170	...	128	...	102	...	97	...	132	...	63	...	154	...	380	...	72	...	129	...	10	
3	...	4	...	2	...	2	...	387	6	...	32	...	1	11	
5	...	3	...	4	...	2	...	1	7	...	6	...	1	...	2	...	12	
3	2	13	12	7	2	...	69	53	2	...	4	...	13	
9	1	8	1	1	6	...	12	...	1	...	6	...	14	
1	...	1	...	1	2	...	15	
4	...	1	...	1	12	...	9	...	10	...	8	...	16	
4	2	3	1	5	3	1	...	1	2	4	...	4	3	1	2	2	...	2	1	1	III
20	37	6	12	6	16	10	20	5	11	5	14	16	46	32	44	11	31	12	20	2	
40	1	44	1	31	1	30	1	36	2	19	2	72	2	143	2	46	...	41	3	1	IV
112	9	60	11	64	9	56	8	129	25	65	32	100	24	161	24	53	10	60	12	2	
70	1	71	3	107	6	26	...	26	...	150	1	51	2	152	1	50	1	26	...	1	V
...	...	1	...	38	...	36	19	...	90	...	134	...	1	...	6	...	2	
206	438	211	244	175	268	201	357	173	116	137	133	171	248	432	497	200	265	142	318	Unico	VI
305	528	202	269	120	272	220	247	133	199	32	190	185	394	593	580	266	237	170	306	"	VII
23	...	9	...	200	...	11	...	14	...	13	...	278	...	27	...	94	...	15	...	"	VIII
253	3	47	...	63	2	77	1	54	1	108	3	230	...	166	5	50	1	72	1	"	IX
130	17	74	...	68	...	47	...	42	2	27	...	71	16	113	...	44	...	102	...	1	X
...	1	2	
16	...	4	...	8	...	4	...	6	...	6	...	8	...	19	...	5	...	7	...	Unico	XI
27	14	27	12	19	13	26	11	17	11	6	4	33	24	53	28	25	9	31	17	"	XII
32	56	12	20	20	29	8	22	18	25	7	16	22	23	46	62	13	27	23	29	"	XIII
1	24	1	16	...	3	...	9	...	4	...	1	...	1	
12	1	1	...	2	2	1	...	3	11	3	7	1	1	...	3	...	2	XIV
...	1	5	1	
14	...	7	...	17	...	5	...	7	...	2	...	13	...	18	...	7	...	12	...	2	XV
5	3	11	1	7	2	19	1	29	20	25	2	23	17	159	3	15	7	16	1	Unico	XVI
35	...	23	...	38	...	31	...	21	7	7	...	38	...	160	53	48	...	23	...	"	XVII
54	97	54	82	21	33	27	50	8	21	21	35	71	105	85	115	69	77	38	42	"	XVIII
470	6486	350	3001	938	3659	387	2249	544	2684	320	1632	493	3172	1457	5755	397	2005	663	2884	"	XIX
853	1197	842	785	218	578	201	732	91	404	358	511	496	756	858	1543	423	985	691	816	"	XX
15721	14924	8716	9088	11142	11441	6976	6793	7042	9493	4353	5725	10285	9992	23046	23399	7789	7758	12052	12081		

TAV. I bis. — POPOLAZIONE DEI DISTRETTI CLASSIFICATA PER GRUPPI DI

Censimento 1881.

Categoria	Gruppo	GRUPPI DI PROFESSIONI	Segue DISTRETTI DELLA PROVINCIA DI UDINE													
			SAN PIETRO AL NATISONE		SAN VITO AL TAGLIAMENTO		SPILIMBERGO		TARCENTO		TOLMEZZO		UDINE		CHIOGGIA	
			M.	F.	M.	F.	M.	F.	M.	F.	M.	F.	M.	F.	M.	F.
I	1	Agricoltura	4247	4421	6975	4378	5851	10361	7026	5714	2252	6678	12706	9149	6102	4470
	2	Allevamento di animali	2	21	2	132	6	6	3	245	6	15	...	17	3
	3	Giardinaggio ed orticoltura	2	...	8	1	64	7	979	384
	4	Silvicoltura	6	...	16	2	179	...	8	...	812	...	31	...	3	...
	5	Pesca e caccia	47	...	2	...	1	...	2	3143	...
	6	Miniere, cave e saline	15	33	3	...
	1	Tessuti	20	3	134	174	212	10	46	236	815	233	570	1022	87	939
	2	Cuoi	30	...	2	19	...	162
	3	Vestiario	126	79	275	204	400	124	209	165	637	166	1219	1105	495	262
	4	Alimentazione	87	17	274	44	220	60	185	45	187	95	1079	520	990	108
	5	Fabb. e manut. di case e strade	184	...	497	8	2303	...	1524	35	3639	4	2122	...	1387	6
	6	Mobili utens. ed ogg. d'uso dom.	1	...	26	1	147	...	24	3	46	1	204	17	150	34
	7	Veicoli, selleria ed ogg. da viaggio	12	...	14	...	9	...	13	...	101	...	37	...	35	...
	8	Costruzioni navali	4	9	...	3	...	9	...	314	...
	9	Fabbricaz. d'armi e munizioni	1	1	2	...	1	...	6	...	20
	10	Lavorazione dei metalli	22	...	173	...	322	...	135	4	288	...	632	1	248	...
11	Macchine ed arnesi diversi	6	...	8	...	190	...	80	...	54	...	
12	Strumenti di precis. e di musica	1	...	3	2	...	15	...	36	...	7	1	
13	Carta	1	...	1	...	2	...	2	19	13	
14	Tipografia e litografia	6	...	4	6	...	118	...	6	...	
15	Prodotti chimici	42	...	32	88	
16	Oggetti di lusso	10	...	8	...	1	...	2	...	58	...	11	2	
III	1	Alberghi e quartieri mobiliati	3	1	2	1	5	3	3	1	8	16	1	5
	2	Toeletta ed igiene della persona	3	15	51	10	21	5	28	14	14	124	187	83	54
IV	1	Credito, cambio di monete, ecc.	3	1	110	5	35	...	61	...	46	1	360	2	152	2
	2	Commercio derrate e merci	26	15	100	8	82	1	49	14	160	6	571	81	207	51
V	1	Trasporti per vie ferrate, ecc.	1	...	68	...	74	...	47	...	98	1	463	5	233	...
	2	Navigazione	4	...	10	47	...	8	...	1764	...
VI	Unico	Capitalisti e pensionati	58	63	278	363	228	267	134	182	476	603	572	1055	274	443
VII	"	Impieg. privati e pers. di servizio	99	190	293	371	162	292	125	264	104	601	1021	2071	330	445
VIII	"	Difesa del paese	4	...	19	...	18	...	9	...	25	...	1131	...	275	...
IX	"	Amministrazione civile	34	...	78	...	65	2	75	1	138	1	652	7	261	...
	1	Culto cattolico	37	...	79	12	68	...	71	...	67	...	263	56	129	36
X	2	Altri culti	1	
	Unico	Giurisprudenza	1	...	10	...	10	...	9	...	13	...	71	...	11	...
XII	"	Professioni sanitarie	6	2	31	13	28	10	16	6	15	14	124	49	55	14
XIII	"	Istruzione ed educazione	7	22	24	46	37	27	22	25	45	36	112	221	46	79
XIV	1	Arti figurative	6	...	1	...	1	...	8	...	24	...	7	1
	2	Musica, drammatica e ginnastica	8	...	6	...	1	...	8	1	4	...	43	11	21	4
XV	1	Lettere	4	...	7	
	2	Scienze applicate	12	...	18	...	10	...	21	...	102	...	12	...
XVI	Unico	Professioni girovaghe	4	1	24	3	31	2	19	2	24	4	78	13	29	8
XVII	"	Personale di fatica	37	...	52	...	7	...	99	17	470	...	445	5
XVIII	"	Detenuti e mendicanti	3	12	68	112	37	39	16	36	57	46	287	287	95	235
XIX	"	Senza professione	284	399	199	4632	620	1880	654	3223	1446	5217	2925	11930	759	12029
XX	"	Senza determinazione	258	364	1396	978	461	687	493	708	354	576	673	1431	1637	2286
TOTALE			5558	5595	11374	11409	11851	13790	11036	10698	12608	14321	29303	29344	20857	21907

PROFESSIONI O CONDIZIONI (esclusi i bambini dalla nascita a otto anni compiuti).

Distretti del Veneto e di Mantova.

DISTRETTI DELLA PROVINCIA DI VENEZIA												DISTRETTI DELLA PROV. DI VERONA								Gruppo	Categoria
DOLO		MESTRE		MIRANO		PORTO-GRUARO		SAN DONÀ DI PIAVE		VENEZIA		BARDOLINO		CAPRINO VERONESE		COLOGNA VENETA		ISOLA DELLA SCALA			
M.	F.	M.	F.	M.	F.	M.	F.	M.	F.	M.	F.	M.	F.	M.	F.	M.	F.	M.	F.		
7487	2995	4758	2902	7055	4442	9369	7426	7982	5191	970	276	3709	192	2750	68	4682	2495	8306	4904	1	I
63	13	34	7	9	4	226	161	55	10	160	13	105	3	187	2	51	5	162	32	2	
61	7	32	...	9	...	4	2	48	13	676	295	36	2	9	...	17	4	74	14	3	
4	...	15	1	28	1	4	...	22	1	52	...	65	1	4	...	12	1	4	
97	...	102	...	5	...	351	1	125	1	1405	...	339	...	1	...	32	1	5	...	5	
16	33	...	41	6	
38	208	33	13	53	415	128	96	38	180	599	921	42	98	59	27	124	131	68	87	1	
1	1	3	...	160	1	5	1	2	
272	315	245	144	223	253	450	108	432	311	2440	5014	278	87	206	63	370	136	492	144	3	
474	81	646	216	327	61	357	85	365	50	4378	1712	375	38	251	13	381	44	774	40	4	
862	...	446	1	452	3	868	83	506	...	4832	4	366	1	412	...	539	...	766	...	5	
71	4	195	21	83	5	3	...	19	...	2057	87	13	1	7	...	26	...	30	...	6	
61	...	28	...	29	...	5	...	49	...	19	...	3	...	1	...	7	...	41	...	7	
6	30	...	27	...	1041	34	7	2	8	
3	...	1	1	...	1	...	93	6	1	...	4	...	3	...	3	...	9	
176	...	139	...	140	...	169	...	173	...	2137	1	97	...	72	...	150	...	206	1	10	
8	...	20	...	13	...	16	...	19	...	831	...	11	18	...	18	...	11	
9	...	4	...	1	...	4	...	1	...	135	3	2	2	...	5	...	12	
...	...	3	2	173	42	3	...	2	3	...	13	
6	...	18	1	5	432	2	3	2	...	1	...	14	
53	18	5	1	1	...	1	...	274	349	1	1	3	...	15	
5	...	6	3	7	...	3	...	1	...	2007	3446	4	...	4	1	4	...	16	
3	2	3	9	1	4	...	1	37	129	1	...	3	1	3	1	5	...	1	
85	168	28	60	19	36	24	34	20	56	392	1136	9	60	2	2	29	33	23	17	2	
149	1	115	1	73	...	71	...	77	...	1282	82	37	...	12	...	92	...	85	...	1	
112	28	115	24	79	5	86	15	103	23	2264	235	50	22	40	2	121	14	134	13	2	
146	1	212	5	80	3	59	2	160	2	394	9	209	1	84	...	217	4	548	4	1	
131	2	192	1	5	...	101	...	117	...	4070	2	60	1	2	...	82	...	10	...	2	
150	208	112	195	137	250	364	483	189	203	1865	3657	413	330	302	537	229	306	352	333	Unico	
480	494	393	403	372	339	491	459	403	354	3203	5958	135	224	71	108	210	228	283	308	"	
23	...	43	...	10	...	25	...	11	...	2594	...	655	...	24	...	13	...	22	...	"	
98	5	81	5	66	2	156	2	102	1	3159	104	111	3	74	1	60	1	79	2	"	
67	...	45	3	65	4	102	14	55	...	681	194	60	...	46	...	63	6	85	3	1	
...	23	2	2	
9	...	2	...	4	...	13	...	3	...	239	...	5	...	6	...	6	...	7	...	Unico	
41	20	20	12	33	10	50	11	38	14	434	318	34	11	18	5	27	6	56	17	"	
24	64	15	33	24	33	26	40	26	31	312	756	7	35	11	24	29	38	35	58	"	
3	...	3	1	1	...	2	412	14	19	1	
12	4	7	2	15	5	3	...	7	1	354	111	1	2	8	...	2	
...	110	1	1	...	1	
10	...	7	...	4	...	13	...	8	...	186	...	3	...	6	...	8	...	12	...	2	
44	6	65	17	32	7	34	...	43	19	781	67	15	1	26	1	61	2	39	2	Unico	
79	...	91	...	53	...	44	...	35	...	3894	80	39	...	2	1	47	...	47	...	"	
117	148	55	89	84	130	61	113	88	118	378	288	132	33	31	35	60	59	77	65	"	
698	6390	365	4147	526	3497	961	3948	891	4706	5175	32953	365	5195	216	3348	613	4956	666	7241	"	
1146	1398	741	671	1065	1107	201	1375	597	793	3046	4763	465	694	506	769	937	1140	1479	1600	"	
13400	12580	9439	8982	11163	10612	14911	14459	12856	12077	60167	63066	8248	7083	5536	5009	9322	9613	14996	14886		

TAV. I bis. — POPOLAZIONE DEI DISTRETTI CLASSIFICATA PER GRUPPI DI

Censimento 1881.

Categoria	Gruppo	GRUPPI DI PROFESSIONI	Segue DISTRETTI DELLA PROVINCIA DI VERONA													
			LEGNAGO		SAN BONIFACIO		SANGUINETTO		SAN PIETRO INCARIANO		TREGNAGO		VERONA		VILLA-FRANCA DI VERONA	
			M.	F.	M.	F.	M.	F.	M.	F.	M.	F.	M.	F.	M.	F.
I	1	Agricoltura	8458	6258	7641	1253	4382	3365	6231	645	5392	427	12860	1645	4787	1728
	2	Allevamento di animali	127	17	231	21	633	17	166	14	216	17	1177	20	119	17
	3	Giardinaggio ed orticoltura	70	18	13	...	38	11	26	1	4	...	431	113	36	7
	4	Sivicoltura	6	...	8	...	26	...	169	...	2	...	57	1	5	...
	5	Pesca e caccia	91	1	53	2	96	59	...	37	...
	6	Miniere, cave e saline	7	...	33	79	165
	1	Tessuti	51	61	68	60	31	42	212	293	15	66	848	1067	126	221
	2	Cuoi	17	1	237	1	4	...
	3	Vestiaro	819	262	468	122	333	87	360	102	185	34	2292	2654	487	130
	4	Alimentazione	801	55	607	88	437	50	475	51	285	24	3315	545	446	55
	5	Fabb. e manut. di case e strade	925	...	611	...	419	19	966	...	315	...	4678	34	378	...
	6	Mobili, utens. ed ogg. d'uso dom.	74	...	21	1	16	...	10	...	26	...	1135	15	24	...
	7	Veicoli, selleria ed ogg. da viag.	15	...	10	...	1	...	5	170	1	14	...
	8	Costruzioni navali	2	...	3	9	1
	9	Fabbricaz. d'armi e munizioni	3	3	...	1	...	63	5
	10	Lavorazione dei metalli	238	...	161	...	137	...	118	...	65	...	1596	20	141	...
11	Macchine ed arnesi diversi	8	...	5	...	1	...	3	342	6	11	...	
12	Strumenti di precis. e di musica	5	1	5	...	5	...	3	...	7	...	122	9	2	...	
13	Carta	37	1	1	80	13	
14	Tipografia e litografia	15	...	5	3	212	3	
15	Prodotti chimici	34	47	170	80	1	...	
16	Oggetti di lusso	4	1	3	...	2	150	3	8	...	
III	1	Alberghi e quartieri mobiliati	8	1	1	28	50	11	1	
	2	Toiletta ed igiene della persona	44	86	22	37	10	21	2	13	2	8	519	810	8	64
IV	1	Credito, cambio di monete, ecc.	160	1	122	...	65	...	70	1	17	...	882	14	163	5
	2	Commercio di derrate e merci	167	22	122	12	104	5	90	16	44	1	1395	268	195	19
V	1	Trasporti per vie ferrate, ecc.	327	7	422	4	226	...	304	...	104	...	1949	7	273	5
	2	Navigazione	44	1	11	50	104	...	3	...
VI	Unico	Capitalisti e pensionati	500	591	827	608	276	199	405	365	459	376	1532	2800	270	392
VII	"	Impiegati privati e pers. di serv.	334	435	247	282	155	178	185	174	173	122	1982	3671	193	188
VIII	"	Difesa del paese	239	...	28	...	13	...	91	...	11	...	5418	...	17	...
IX	"	Amministrazione civile	164	2	72	...	53	...	129	1	69	2	1219	37	52	...
	1	Culto cattolico	87	10	85	11	49	1	92	...	69	...	513	181	70	4
X	2	Altri culti	2	
	Unico	Giurisprudenza	21	...	11	...	5	...	4	...	6	...	217	...	3	...
XII	"	Professioni sanitarie	45	20	45	20	23	11	33	9	23	5	292	104	36	17
XIII	"	Istruzione ed educazione	42	71	45	45	15	44	31	40	18	19	190	458	27	41
XIV	1	Arti figurative	1	...	2	...	1	211	4	
	2	Musica, drammatica e ginnastica	4	...	1	...	1	...	1	81	27	5	...
XV	1	Lettere	2	...	3	...	1	14	
	2	Scienze applicate	21	...	13	...	3	...	7	...	3	...	149	...	7	...
XVI	Unico	Professioni girovaghe	64	1	23	2	20	1	37	7	27	...	237	45	41	1
XVII	"	Personale di fatica	143	...	56	1	23	...	54	...	2	...	1316	27	43	...
XVIII	"	Detenuti e mendicanti	112	78	43	50	48	41	47	49	17	34	344	239	45	39
XIX	"	Senza professione	729	7129	1202	9934	323	3904	478	7336	721	5557	5203	32599	609	5243
	"	Senza determinazione	1382	1592	761	1230	758	923	603	1240	462	838	1486	2421	442	734
TOTALE . . .			16442	16722	14109	13783	8809	8919	11553	10357	8740	7531	55443	49997	9139	8911

(1) Compresi 2 dell'industria mineralurgica.

PROFESSIONI O CONDIZIONI (esclusi i bambini dalla nascita a otto anni compiuti).

Distretti del Veneto e di Mantova.

DISTRETTI DELLA PROVINCIA DI VICENZA

ARZIGNANO		ASIAGO		BARBARANO		BASSANO		LONIGO		MAROSTICA		SCHIO		THIENE		VALDAGNO		VICENZA		Gruppo	Categoria	
M.	F.	M.	F.	M.	F.	M.	F.	M.	F.	M.	F.	M.	F.	M.	F.	M.	F.	M.	F.			
5757	729	3423	1604	4171	1314	9150	4174	7300	3878	7554	1728	9252	5532	5325	885	6412	873	16551	4665	1		
106	50	379	31	68	13	203	28	80	4	180	83	164	82	80	10	191	14	408	19	2		
3	1	8	...	89	26	48	5	16	...	30	3	25	2	14	1	232	106	3		
21	...	623	2	2	...	333	134	1	...	12	...	141	5	57	14	...	4	I	
1	...	3	...	10	...	6	...	40	...	5	...	7	...	4	79	...	5		
1	19	...	12	...	13	...	1	...	149	...	10	...	98	...	72	...	6		
82	212	52	776	34	54	146	737	105	248	69	111	2416	1614	956	654	400	281	253	1173	1		
48	1	60	133	...	16	10	1	9	22	...	2		
343	107	231	1027	207	64	829	1095	641	330	1593	4162	511	323	368	717	292	116	1611	1454	3		
402	44	242	46	241	34	900	250	525	107	424	67	749	206	501	108	438	46	1749	473	4		
421	...	446	1	492	3	1294	42	849	...	439	...	1019	4	534	1	533	3	2728	4	5		
20	...	209	...	8	...	167	8	25	...	219	2	55	3	24	1	19	...	601	10	6		
8	4	...	37	...	31	...	12	...	14	...	26	...	3	...	100	...	7		
...	20	3	8		
7	...	1	2	...	2	...	2	...	10	...	2	8	...	9	II	
88	...	62	...	80	...	372	1	230	...	121	...	417	...	270	1	116	...	833	1	10		
9	4	...	14	1	21	...	15	...	113	...	47	...	19	...	137	...	11		
1	...	1	...	2	...	14	...	6	6	...	11	...	4	...	41	...	12		
2	...	36	5	64	60	4	...	1	...	103	101	129	181	11	...	40	6	13		
1	...	3	21	...	18	15	...	7	1	5	...	85	...	14		
1	...	3	8	...	5	3	...	11	49	20	2	15		
11	1	3	116	...	17	...	1	...	8	...	6	...	2	...	201	15	16		
4	...	2	11	3	5	1	2	3	3	7	3	...	23	16	12	27	1	III	
21	23	9	27	2	2	54	213	33	71	19	34	33	66	19	49	20	52	150	415	2		
95	1	24	...	30	...	343	5	126	...	46	...	167	4	168	1	27	1	455	4	1	IV	
175	6	68	7	49	1	426	53	164	37	139	12	220	21	228	23	79	4	602	98	2		
124	...	252	...	76	1	256	4	261	1	68	3	196	2	138	7	88	...	793	12	1	V	
...	80	...	8	...	6	2	...	1	...	29	...	2		
436	634	470	130	413	314	411	611	591	590	246	335	887	844	199	360	395	421	1240	1548	Unico	VI	
200	198	93	170	128	130	637	749	337	451	230	303	341	552	239	344	240	320	1400	2150	"	VII	
13	...	17	...	6	...	29	...	19	...	23	...	33	...	14	...	10	...	994	...	"	VIII	
57	2	110	...	38	...	238	5	84	3	64	2	134	2	55	1	69	...	575	1	"	IX	
63	...	53	...	36	...	168	20	84	6	85	4	127	28	66	1	68	...	318	54	1	X	
...	2	
12	...	3	...	4	...	21	...	11	...	4	...	15	...	8	...	9	...	74	...	Unico	XI	
29	6	19	12	20	8	65	34	52	11	41	17	46	33	37	16	32	9	177	109	"	XII	
16	33	27	25	14	19	64	125	42	67	43	42	24	85	25	36	22	30	151	260	"	XIII	
2	2	...	4	2	...	6	...	1	...	23	1	1	XIV	
3	1	18	6	18	10	11	2	9	...	7	2	11	11	62	21	2		
...	1	...	1	...	1	...	1	2	XV
7	...	2	...	4	...	14	...	13	...	11	...	15	...	11	...	7	...	76	...	Unico	XVI	
15	2	26	2	15	...	71	5	29	3	113	3	38	8	13	1	19	3	132	20	"	XVII	
13	...	16	150	...	68	...	21	3	154	20	46	8	61	...	511	5	"	XVIII	
82	108	68	89	47	23	210	270	103	168	14	87	101	76	65	60	47	49	311	231	"	XIX	
576	6399	549	3965	498	4360	1921	9801	884	6816	708	4891	1135	8819	443	6110	196	6716	3050	22389	"	XX	
927	1091	1001	850	404	419	566	736	1214	1578	1373	1553	930	1444	911	1195	1325	1570	2488	3148	"		
10203	9649	8586	8769	7136	6759	19737	19196	14123	14385	13934	13447	19834	19885	11106	10824	11299	10536	39409	38421			



TAVOLA I^{ter}

POPOLAZIONE

CLASSIFICATA PER GRUPPI DI PROFESSIONI O CONDIZIONI

ESCLUSI I BAMBINI FINO AD OTTO ANNI COMPIUTI

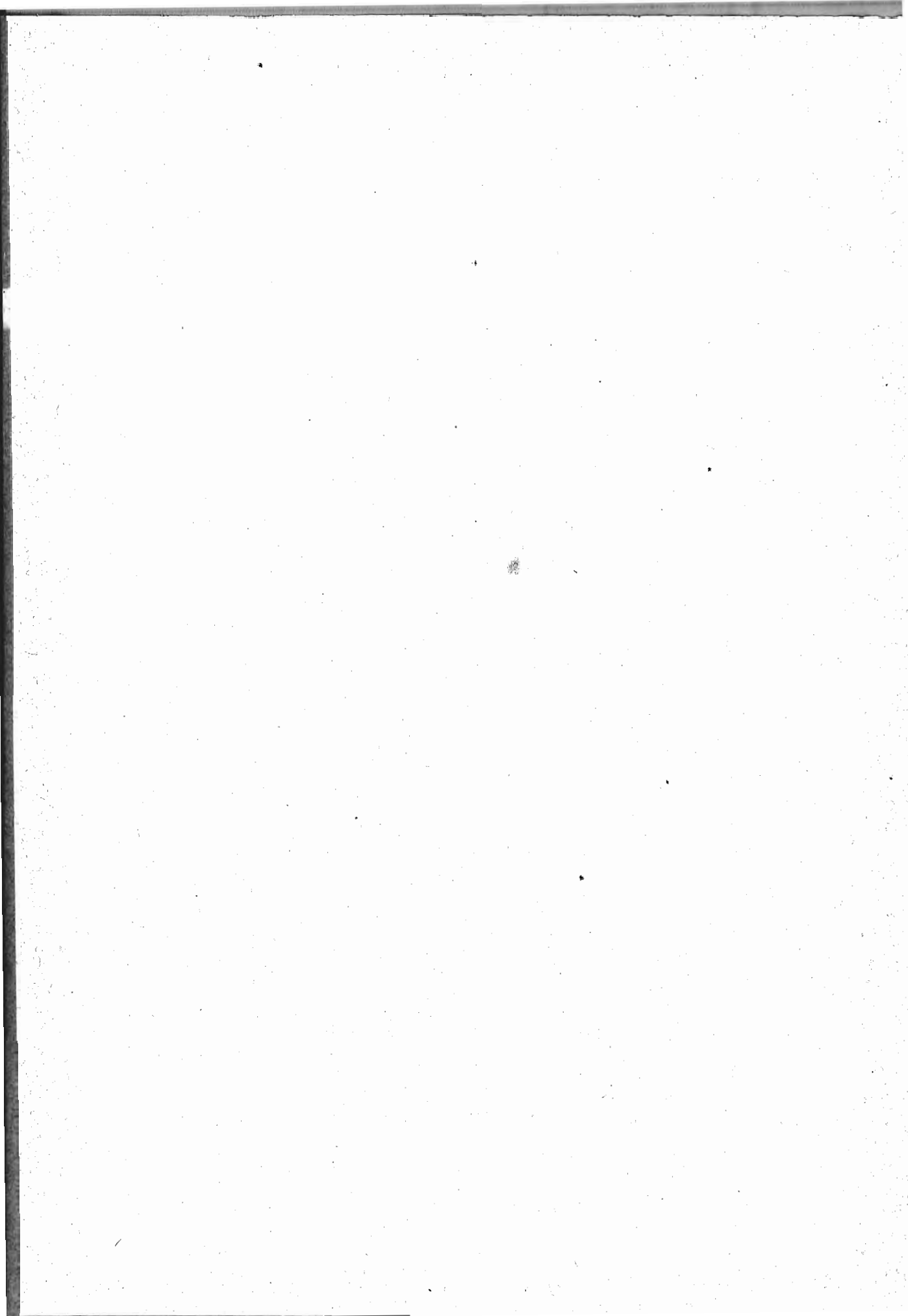
(cioè fino a otto anni e 364 giorni)

CLASSIFICAZIONE PER PROVINCE.

TAV. I^{ter} — POPOLAZIONE CLASSIFICATA PER GRUPPI DI PROFESSIONI

Censimento 1881.

Categoria	Gruppo	PROFESSIONI O CONDIZIONI	P E O											
			ALESSANDRIA		ANCONA		AQUILA DEGLI ABRUZZI		AREZZO		ASCOLI PICENO		AVELLINO	
			M.	F.	M.	F.	M.	F.	M.	F.	M.	F.	M.	F.
I	1	Agricoltura	168159	128716	49540	42867	61970	40641	57069	36128	46245	29875	73887	68546
	2	Allevamento di animali	516	249	785	676	3311	81	1220	2283	1096	766	2727	93
	3	Giardinaggio ed orticoltura	1873	1180	365	223	159	6	325	131	264	101	132	13
	4	Silvicoltura	194	12	64	2	487	2	610	292	168	...	1352	347
	5	Pesca e caccia	204	1	267	...	31	3	40	...	253	4	11	...
	6	Miniere, cave e saline	155	...	5	...	16	...	248	1	4	...	362	...
	7	Industria mineralurgica	9	...	187
II	1	Tessuti	1500	5990	1443	9830	658	38771	699	2653	697	7772	414	8407
	2	Cuoi	85	...	165	...	24	...	75	1	7	...	383	...
	3	Vestiario	10275	11269	5116	4249	5077	7980	2969	2864	4939	5013	8032	3064
	4	Alimentazione	8644	3036	2910	1758	1971	652	2113	519	1638	566	3316	1283
	5	Fabb. e manut. di case e strade	16689	567	7437	1559	13243	1332	8393	2017	4941	1801	13793	6508
	6	Mobili, utens. ed ogg. d'uso dom.	1475	94	890	62	516	18	685	40	501	54	1113	106
	7	Veicoli, selleria ed ogg. da viaggio	513	4	321	1	240	...	218	...	135	2	188	28
	8	Costruzioni navali	21	...	73	35
	9	Fabbricaz. d'armi e munizioni	75	...	92	3	57	...	60	...	48	...	276	3
	10	Lavorazione dei metalli	3768	4	2087	3	1817	2	1677	...	1292	...	2017	...
	11	Macchine ed arnesi diversi	594	...	238	...	65	1	135	6	54	...	136	...
	12	Strumenti di precisione e di musica	194	2	72	...	30	...	51	...	37	...	43	...
	13	Carta	61	1	613	125	27	...	41	6	54	3	50	6
	14	Tipografia e litografia	313	...	197	1	51	...	71	...	61	...	52	...
	15	Prodotti chimici	173	292	86	35	12	2	42	44	15	1	60	4
	16	Oggetti di lusso	476	156	254	24	167	...	70	7	90	4	195	2
III	1	Alberghi e quartieri mobiliati	399	165	62	103	62	34	65	51	18	19	42	28
	2	Toeletta ed igiene della persona	846	1754	452	1421	215	791	190	362	177	542	639	660
IV	1	Credito, cambio di monete, ecc.	2301	89	649	9	239	...	524	13	331	10	733	4
	2	Commercio di derrate e merci	3340	1090	1196	397	758	191	966	245	727	104	1582	214
V	1	Trasporti per vie ferrate, ecc.	5290	92	2340	28	1489	1	1202	29	906	6	2152	25
	2	Navigazione	141	1	832	33	...	545	...	2	...
VI	Unico	Capitalisti e pensionati	9707	11058	2366	3220	6817	6339	2691	1994	2432	3034	10873	9890
VII	"	Impieg. privati e pers. di servizio	5299	8998	2518	4235	1571	3502	1446	3799	1514	3055	2011	3490
VIII	"	Difesa del paese	4850	...	2279	...	1245	...	371	...	545	...	696	...
IX	"	Amministrazione civile	2994	45	1840	22	1785	9	1044	47	1004	31	1879	11
	1	Culto cattolico	2307	349	1167	332	1376	384	1232	321	983	192	1904	327
X	2	Altri culti	14	...	5	...	1	...	1	
	Unico	Giurisprudenza	694	...	159	...	272	...	129	...	105	...	576	...
XII	"	Professioni sanitarie	1286	360	464	128	444	158	250	91	339	110	752	181
XIII	"	Istruzione ed educazione	832	1520	414	522	308	439	164	339	283	289	344	306
XIV	1	Arti figurative	124	3	45	...	25	...	23	2	28	...	34	...
	2	Musica, drammatica e ginnastica	337	74	146	21	142	5	57	11	75	10	323	19
XV	1	Lettere	17	...	9	...	3	...	3	...	5	...	2	...
	2	Scienze applicate	503	...	143	...	171	...	132	...	111	...	238	...
XVI	Unico	Professioni girovaghe	700	284	100	40	106	22	257	63	142	51	236	49
XVII	"	Personale di fatica	1399	43	1582	144	449	54	877	3	525	126	506	47
XVIII	"	Detenuti e mendicanti	553	428	1082	630	772	475	531	774	472	440	1311	805
XIX	"	Senza professione	21938	87161	5014	31419	4931	36772	2405	29110	2463	28325	5358	41010
XX	"	Senza determinazione	11259	11698	6995	7544	11399	12242	7083	7968	5296	5755	11687	12624
TOTALE			293087	276785	104879	111633	124568	150909	98674	92214	81600	88061	152419	158100

o CONDIZIONI (esclusi i bambini dalla nascita a otto anni compiuti).

Professioni per Provincie.

VINCIE

BARI DELLE PUGLIE		BELLUNO		BENEVENTO		BERGAMO		BOLOGNA		BRESCIA		CAGLIARI		CALTANISSETTA		Gruppo	Categoria
M.	F.	M.	F.	M.	F.	M.	F.	M.	F.	M.	F.	M.	F.	M.	F.		
134983	25815	28604	35439	51047	43678	75719	34901	83547	51728	90979	56892	71269	7096	48986	6981	1	I
3535	30	825	187	1887	126	1168	174	947	420	3188	452	14709	22	2424	243	2	
1209	78	26	23	269	109	323	61	787	321	1073	294	822	63	379	5	3	
441	21	1945	87	187	106	3030	66	157	...	2386	431	2179	17	63	2	4	
859	1	26	...	52	...	235	1	190	...	692	1	1636	...	28	...	5	
1730	5	769	...	64	...	1051	13	22	...	705	2	7672	391	9659	6	6	
...	22	...	8	7	
912	66625	660	710	561	9312	3998	33361	3420	7662	2276	20493	73	4479	188	22077	1	
210	1	46	...	3	...	103	1	258	2	593	2	243	...	19	...	2	
10283	11362	1407	971	4814	1621	4720	9507	8072	11190	6857	13799	4777	1813	3743	8282	3	
7257	1250	1738	740	2042	638	6990	2025	6378	1668	9022	3609	3174	2010	3038	1515	4	
19795	130	7088	1213	7768	1995	12142	1443	12512	65	15461	1554	15972	456	6415	56	5	
2633	231	380	1	334	5	1514	50	1716	174	968	60	838	256	193	9	6	
580	1	64	...	122	...	187	4	492	4	405	6	306	...	96	1	7	
629	1	...	19	...	27	...	715	4	2	...	8	
136	...	9	...	88	...	61	...	92	84	1545	7	54	...	98	...	9	
3026	1	1648	8	1068	...	2547	6	3657	11	5067	53	2280	1	1015	2	10	
452	...	43	...	67	...	561	304	782	106	334	5	313	...	92	...	11	
154	1	50	...	36	...	108	10	233	...	121	1	37	...	25	...	12	
97	1	32	22	18	1	343	174	341	75	482	556	16	...	7	...	13	
217	...	46	2	43	...	168	...	496	3	197	...	128	...	42	...	14	
267	24	6	...	15	2	159	16	282	89	170	46	39	8	12	2	15	
430	4	29	1	64	2	70	12	318	6	201	39	100	1	32	1	16	
99	56	37	23	23	34	77	63	100	111	112	106	40	58	31	13	1	
1480	803	44	337	354	235	430	1008	1102	1435	661	1700	303	1115	550	1221	2	
1348	3	251	5	482	6	1449	42	1353	34	2317	34	758	7	638	3	1	
3567	296	595	86	923	162	2194	451	3278	524	3024	801	1801	256	963	297	2	
6291	24	515	9	1384	5	2316	15	4591	54	3407	34	2811	41	1379	7	1	
4704	1	218	...	3	...	107	...	111	...	230	6	1600	2	415	2	2	
9685	14119	1846	2171	4760	5184	3133	5271	4714	6073	5156	9472	5560	7763	4322	6911	Unico	
2403	9002	809	2449	1389	2082	2578	4850	7331	9490	3043	7548	3601	11036	1911	2990	"	
1899	...	240	...	389	...	1630	...	4051	...	3452	...	1668	...	1160	...	"	
4122	40	866	15	1273	9	1582	73	2632	52	2573	42	2484	12	1642	26	"	
2586	1126	410	45	1057	105	1612	432	1642	136	1781	492	963	109	804	104	1	
4	...	2	...	1	...	1	...	5	1	4	...	1	...	2	...	2	
972	...	72	...	265	...	181	...	298	...	289	...	405	...	274	...	Unico	
1011	188	122	79	394	116	503	332	877	309	752	342	495	197	339	62	"	
658	569	225	252	205	234	587	955	618	1011	676	1224	478	350	188	198	"	
100	1	21	1	19	...	88	1	180	5	116	5	21	...	27	1	1	
412	43	27	14	72	1	236	24	383	110	243	58	101	20	200	34	2	
3	...	1	...	5	...	7	...	36	1	16	...	4	...	7	3	1	
397	...	53	...	147	...	160	...	268	...	228	...	155	...	220	...	2	
271	64	436	20	129	42	653	65	685	153	540	72	402	23	45	16	Unico	
3769	53	259	119	610	241	770	20	2229	63	1271	26	774	36	498	87	"	
1209	1129	594	843	650	404	791	616	1356	1006	1326	1007	1665	1235	721	743	"	
7698	108424	4434	18810	2839	22192	10054	47360	12083	75001	12637	56328	4696	104383	2598	35795	"	
18672	27038	4322	6575	6841	7795	6314	6937	12681	11586	7376	7861	14433	16734	9668	12992	"	
263225	268560	61840	71257	94763	96442	152651	150644	187322	180763	194029	185460	172579	159994	105188	100687		

TAV. I^{ter} — POPOLAZIONE CLASSIFICATA PER GRUPPI DI PROFESSIONI

Censimento 1881.

Categoria	Gruppo	PROFESSIONI O CONDIZIONI	P R O											
			CAMPOBASSO		CASERTA		CATANIA		CATANZARO		CHIETI		Como	
			M.	F.	M.	F.	M.	F.	M.	F.	M.	F.	M.	F.
I	1	Agricoltura	80490	78738	129943	100470	94134	37839	81451	36219	76930	53104	85425	86434
	2	Allevamento di animali	3635	371	6291	530	4873	375	10310	206	2430	172	366	43
	3	Giardinaggio ed orticoltura	384	137	1736	607	1176	55	802	240	255	25	465	25
	4	Silvicoltura	371	50	1682	426	826	18	964	457	101	1	1017	1
	5	Pesca e caccia	6	...	1728	2	1235	4	549	9	100	...	540	1
	6	Miniere, cave e saline	28	...	559	...	2648	7	216	...	61	...	287	...
	7	Industria mineralurgica	4	...
II	1	Tessuti	793	8763	3911	41649	1883	40443	585	81207	1288	20416	10795	42735
	2	Cuoi	3	...	360	...	685	...	389	...	92	1	258	...
	3	Vestiaro	6067	2260	12748	9226	10746	11173	9993	4351	5968	2744	6177	6807
	4	Alimentazione	2696	764	7757	2607	8151	2573	4247	1592	2936	638	7827	2713
	5	Fabb. e manut. di case e strade	8308	2145	17370	3740	19786	2300	9045	414	6698	1534	34444	942
	6	Mobili, utens. ed ogg. d'uso dom.	462	13	1967	454	2148	99	1243	18	757	16	1977	77
	7	Veicoli, selleria ed ogg. da viag.	172	...	538	...	411	10	180	...	209	1	222	5
	8	Costruzioni navali	16	...	479	...	59	...	54	...	38	...	98	1
	9	Fabbricaz. d'armi e munizioni	118	1	332	75	211	3	183	...	92	...	102	8
	10	Lavorazione dei metalli	1751	3	2867	7	3376	2	2390	...	1702	6	5500	21
	11	Macchine ed arnesi diversi	661	...	400	...	361	1	147	...	86	...	1307	1
	12	Strumenti di precis. e di musica	36	...	95	3	75	...	32	...	33	2	146	2
	13	Carta	50	...	949	968	59	2	49	...	33	...	554	223
	14	Tipografia e litografia	43	...	151	...	188	1	62	...	64	...	166	...
	15	Prodotti chimici	20	1	183	23	285	36	86	12	42	11	78	5
	16	Oggetti di lusso	228	4	356	6	323	9	116	...	284	...	84	6
III	1	Alberghi e quartieri mobiliati	52	14	70	41	80	65	56	29	58	36	121	85
	2	Troletta ed igiene della persona	390	604	1495	1236	1353	3765	573	1191	235	674	396	1201
IV	1	Credito, cambio di monete, ecc.	359	4	1825	25	2134	12	449	1	317	1	1224	27
	2	Commercio di derrate e merci	1051	105	3211	585	2821	1048	1687	157	955	135	2902	630
V	1	Trasporti per vie ferrate, ecc.	1302	5	5333	32	5601	17	3947	6	1150	2	1980	26
	2	Navigazione	159	...	1544	...	2141	...	1296	17	734	...	971	15
VI	Unico	Capitalisti e pensionati	8372	8615	15320	18380	8339	11436	8529	10802	6941	6077	3215	5741
VII	"	Impieg. priv. e persone di servizio	1240	3022	5186	7576	4371	10640	4314	5378	1555	3225	2738	5297
VIII	"	Difesa del paese	646	...	6174	...	1188	...	1322	...	1873	...	790	...
IX	"	Amministrazione civile	1747	12	4374	78	3094	46	2444	18	1473	11	2413	65
	1	Culto cattolico	1036	38	3447	890	1865	687	1348	144	768	180	1149	150
X	2	Altri culti	1	...	1	1	...	
XI	Unico	Giurisprudenza	453	...	730	...	891	...	541	...	333	...	198	...
XII	"	Professioni sanitarie	646	166	1307	385	829	194	853	202	450	153	406	319
XIII	"	Istruzione ed educazione	368	257	790	781	566	447	434	303	290	309	470	1151
XIV	1	Arti figurative	19	...	80	2	111	...	62	4	32	...	133	1
	2	Musica, drammatica e ginnastica	111	11	521	23	424	44	257	40	348	14	157	45
XV	1	Lettere	3	...	5	...	12	...	7	...	3	...	11	...
	2	Scienze applicate	235	...	348	...	427	...	190	...	220	...	254	...
XVI	Unico	Professioni girovaghe	155	36	490	118	308	67	278	21	188	20	796	83
XVII	"	Personale di fatica	416	199	2096	80	2087	291	820	54	533	341	918	17
XVIII	"	Detenuti e mendicanti	708	486	3305	1336	1015	1404	1142	766	720	519	485	231
XIX	"	Senza professione	3653	34930	11436	75924	5747	75011	4699	17955	2813	38593	11866	37883
XX	"	Senza determinazione	8326	10420	19454	21392	18465	23791	12123	12126	10955	11230	6200	8280
TOTALE			137785	152174	280994	289677	217599	223915	170464	173939	133143	140191	197633	201297

CONDIZIONI (esclusi i bambini dalla nascita a otto anni compiuti).

Professioni per Provincie.

VINCIE

COSENZA		CREMONA		CUNEO		FERRARA		FIRENZE		FOGGIA		FORLÌ		GENOVA		Gruppo	Categoria
M.	F.	M.	F.	M.	F.	M.	F.	M.	F.	M.	F.	M.	F.	M.	F.		
76103	46324	57566	44062	148693	92952	37845	8810	126101	40690	61209	35180	53246	30258	100090	67870	1	I
10762	57	1266	75	1739	705	1536	122	1320	1106	8905	72	143	70	827	624	2	
479	91	1076	125	1119	627	658	85	1932	212	852	57	490	270	1031	297	3	
801	211	251	...	257	15	64	26	2747	296	601	16	46	...	395	8	4	
543	3	366	...	264	...	707	193	373	2	1945	226	5	
342	...	27	...	177	...	1	...	214	...	250	...	1250	9	923	4	6	
...	14	...	7	
508	77887	2877	13958	1735	11500	1075	3108	3969	8862	184	4900	756	4751	3161	16104	1	II
103	...	54	...	417	2	38	...	1142	1	29	1	88	...	1166	4	2	
8086	2228	6177	5770	7021	8381	4207	2672	14358	53274	5423	4692	4160	4387	9018	14601	3	
2890	1134	6923	1054	7491	2837	2895	472	13442	1875	4208	2287	2633	790	10664	6188	4	
16044	2913	10685	399	13774	2280	11903	1975	27075	1270	10391	518	6850	1304	25155	1707	5	
571	78	784	14	1274	149	528	29	5150	854	604	143	473	48	3960	521	6	
112	...	244	2	667	5	131	...	1400	10	370	...	130	...	442	25	7	
36	...	7	36	...	58	...	41	...	22	...	3379	81	8	
155	2	23	...	214	1	11	...	116	3	109	...	52	...	196	29	9	
2156	...	2021	7	3169	19	1360	3	5736	36	1786	8	1462	2	8973	40	10	
128	2	184	2	349	2	151	...	1175	3	273	...	193	...	2859	1	11	
47	...	62	...	150	6	54	...	397	...	64	...	77	...	290	5	12	
21	...	28	...	155	106	34	...	397	177	44	5	43	12	820	626	13	
44	..	142	2	169	5	85	1	1026	19	50	...	106	...	826	11	14	
120	1	554	16	114	22	41	2	484	123	38	5	111	101	620	125	15	
147	...	78	2	42	4	43	1	1310	12	233	...	100	...	1099	2478	16	
43	35	71	28	379	165	41	31	217	301	35	32	25	13	210	241	1	III
399	1273	550	854	573	1575	392	712	1647	1585	754	1877	361	1025	1295	3459	2	
300	7	1435	4	655	107	701	3	4019	60	795	16	690	25	6285	80	1	IV
1564	151	1570	282	2545	1069	1550	138	6133	1083	1414	337	1208	354	4914	1379	2	
3570	10	1825	42	3487	56	1663	7	9000	70	4047	16	1383	11	7181	154	1	V
1046	3	236	...	20	...	1058	3	255	...	1125	1	675	...	12369	18	2	
8867	10268	2455	5739	5836	8819	3128	2336	9428	8623	5981	8574	3336	3385	9761	10629	Unico	VI
2768	5491	2260	3814	3272	8471	3416	3265	10361	14874	2415	5004	2603	3845	6420	18240	"	VII
1002	...	1218	...	4642	...	1155	...	4812	...	1051	...	1866	...	7631	...	"	VIII
2164	6	1117	32	2191	54	1203	17	4962	245	2453	24	1341	30	5920	520	"	IX
1648	123	892	202	1866	421	589	95	3219	842	1373	427	997	170	3077	1769	1	X
8	...	2	...	4	...	8	...	14	1	...	26	4	2	
525	...	162	...	456	...	141	...	593	...	485	...	131	...	916	...	Unico	XI
693	185	395	203	1051	225	399	104	1090	461	686	134	372	98	1207	435	"	XII
495	253	348	751	855	1238	284	421	779	1496	373	356	257	594	951	1723	"	XIII
25	...	61	3	82	8	38	...	1033	42	122	...	66	1	788	19	1	XIV
67	3	205	51	148	36	132	16	538	170	199	18	121	15	457	152	2	
7	...	9	...	6	...	6	...	116	4	3	...	9	...	65	1	1	XV
239	...	185	...	327	...	108	...	484	...	202	...	98	...	566	...	2	
255	31	597	36	608	220	309	31	1552	82	111	28	139	17	683	448	Unico	XVI
525	92	629	4	581	10	1162	155	9948	699	1603	189	982	36	8179	389	"	XVII
912	650	864	570	1265	1202	611	499	2547	1780	466	729	534	540	3308	1137	"	XVIII
4998	28615	9113	34816	25919	95916	5227	56055	12603	148491	6512	62687	4180	37718	23310	134748	"	XIX
11553	12172	5199	7797	4937	4767	6564	8845	26864	23507	10619	11972	8680	7941	15522	21225	"	XX
163871	190299	122793	120716	250695	243977	93338	90039	321956	313238	138785	140305	102859	97822	298894	308345		

TAV. I *ter* — POPOLAZIONE CLASSIFICATA PER GRUPPI DI PROFESSION

Censimento 1881.

Categoria	Gruppo	PROFESSIONI O CONDIZIONI	P R C											
			GIRGENTI		GROSSETO		LECCE		LIVORNO		LUCCA		MACERATA	
			M.	F.	M.	F.	M.	F.	M.	F.	M.	F.	M.	F.
I	1	Agricoltura	48613	7821	28777	5448	113602	59491	4752	1251	47604	33687	54795	40386
	2	Allevamento di animali	2677	55	2334	389	5150	70	125	1	627	220	1572	421
	3	Giardinaggio ed orticoltura	304	19	73	6	1226	330	507	145	110	37	223	67
	4	Silvicoltura	55	...	3002	33	276	18	106	33	206	33	466	79
	5	Pesca e caccia	584	...	383	...	1650	2	456	...	139	...	261	1
	6	Miniere, cave e saline	9073	50	847	10	1799	1	819	1	1110	...	1	...
	7	Industria mineralurgica	108
II	1	Tessuti	209	15952	58	237	635	58664	429	202	622	3193	926	5451
	2	Cuoi	154	...	4	...	558	1	167	...	167	...	205	...
	3	Vestiaro	5178	4201	1280	479	10026	4555	2373	3270	3572	2314	3545	3662
	4	Alimentazione	3223	1850	1138	314	4670	1553	2797	808	3203	1921	1860	661
	5	Fabb. e manut. di case e strade	7320	59	2008	25	12569	438	3463	66	7945	3524	5887	2023
	6	Mobili, utens. ed ogg. d'uso dom.	460	289	120	11	1784	63	1193	253	584	179	713	52
	7	Veicoli, selleria ed ogg. da viagg.	75	...	172	...	389	5	175	1	277	...	301	...
	8	Costruzioni navali	25	...	13	...	66	...	349	7	105	1	13	...
	9	Fabbricaz. d'armi e munizioni.	102	1	18	...	257	...	15	...	55	...	95	...
	10	Lavorazione dei metalli	1033	3	607	4	2491	1	1169	3	1414	1	1656	1
	11	Macchine ed arnesi diversi	158	...	101	...	248	...	371	...	90	...	43	...
	12	Strumenti di precis. e di musica.	21	2	17	...	88	...	75	1	70	...	35	...
	13	Carta	10	...	9	...	76	1	59	4	588	308	213	87
	14	Tipografia e litografia	47	...	22	1	82	...	220	1	110	2	91	1
	15	Prodotti chimici	41	9	1	...	205	10	107	19	61	2	37	15
	16	Oggetti di lusso	71	2	9	...	324	...	451	1966	184	15	90	...
III	1	Alberghi e quartieri mobiliati	31	11	81	54	61	63	50	107	58	45	57	27
	2	Toeletta ed igiene della persona.	609	1667	80	187	956	519	435	1084	290	594	238	866
IV	1	Credito, cambio di monete, ecc.	760	4	129	2	638	5	1699	12	373	10	202	11
	2	Commercio di derrate e merci	1017	231	388	69	1913	145	1571	455	1088	226	672	199
V	1	Trasporti per vie ferrate, ecc.	1739	9	1116	12	5158	25	1541	3	1376	29	1010	2
	2	Navigazione	2691	129	644	1	1065	...	3444	1	883	...	347	...
VI	Unico	Capitalisti e pensionati	4908	6506	1913	2439	10493	15250	1719	1753	4890	5028	3012	3449
VII	"	Impieg. privati e pers. di servizio.	2138	4392	665	1510	3570	6552	2260	4162	1578	3584	1636	3812
VIII	"	Difesa del paese	1214	...	524	...	1600	...	1524	...	715	...	483	...
IX	"	Amministrazione civile	1843	26	850	16	2753	43	1940	23	1248	19	1086	37
X	1	Culto cattolico	1063	458	313	50	2383	413	235	69	1165	167	1356	390
	2	Altri culti	4	...	11	...	18	...	2
XI	Unico	Giurisprudenza	307	...	68	...	640	...	151	...	191	...	145	...
XII	"	Professioni sanitarie	387	94	154	45	995	214	261	117	267	189	415	106
XIII	"	Istruzione ed educazione	233	176	81	160	562	521	254	315	201	372	356	310
XIV	1	Arti figurative	62	1	11	...	142	...	132	2	116	...	69	...
	2	Musica, drammatica e ginnastica.	152	32	42	10	310	65	166	53	137	15	123	43
XV	1	Lettere	13	19	1	31	...	3	...	3	...
	2	Scienze applicate	265	...	82	...	345	...	58	...	147	...	131	...
XVI	Unico	Professioni girovaghe	78	39	62	14	199	22	325	60	218	96	181	146
XVII	"	Personale di fatica	1077	237	250	2	2596	6	3803	155	610	15	443	49
XVIII	"	Detenuti e mendicanti	918	1159	666	188	1743	1345	1782	247	794	543	366	451
XIX	"	Senza professione	2887	60037	1652	24529	6196	51746	1807	28503	4556	47309	2757	32215
XX	"	Senza determinazione	14658	15753	2169	2741	12360	15382	5514	5325	15200	15884	5455	6814
TOTALE			118463	121274	53045	38986	214879	217520	50898	50478	105009	119562	93571	101834

o CONDIZIONI (esclusi i bambini dalla nascita a otto anni compiuti).

Professioni per Provincie.

VINCIE

*MANTOVA		MASSA E CARRARA		MESSINA		MILANO		MODENA		NAPOLI		NOVARA		PADOVA		Gruppo	Categoria
M.	F.	M.	F.	M.	F.	M.	F.	M.	F.	M.	F.	M.	F.	M.	F.		
57498	23986	28464	26622	74622	24298	167466	116167	54955	17303	64180	14599	108236	148992	80089	36656	1	
755	36	384	372	5083	134	2169	286	341	207	889	64	1562	122	816	201	2	
1795	307	48	21	260	78	2184	806	644	184	2975	1193	1103	487	662	151	3	
40	2	40	...	827	79	715	...	142	12	746	44	977	...	52	4	4	I
582	...	6	...	2930	6	801	...	99	1	2679	1	465	...	381	2	5	
15	...	3654	...	276	...	259	...	6	...	732	...	60	2	7	...	6	
...	1	...	9	7	
596	3343	86	1009	718	51964	18395	55803	655	7781	7808	59366	10913	9979	1120	2839	1	
138	...	16	...	594	...	1126	45	26	...	1747	53	535	3	85	1	2	
5916	4294	1673	946	6492	5145	19588	43137	5252	8965	23374	22963	13244	9568	4881	4898	3	
6081	685	1175	537	5260	1722	26764	8077	3157	680	27425	6269	9610	2467	5821	1384	4	
9263	276	6365	1359	16673	943	35660	615	7972	206	32723	632	31221	794	8676	144	5	
710	515	53	9	1924	155	8596	1347	643	52	7910	1105	2918	288	1085	618	6	
210	2	36	1	238	...	1579	60	123	...	1060	13	490	3	413	2	7	
114	185	6	164	2239	15	18	...	41	...	8	
37	...	26	...	131	1	101	23	44	...	1286	13	58	1	32	...	9	II
1834	3	662	...	2282	19	11920	82	1569	6	8791	21	6254	7	2306	6	10	
208	...	22	...	248	2	3825	68	107	...	3557	8	934	1	252	1	11	
76	3	18	...	64	...	877	40	99	5	607	4	236	1	118	1	12	
68	21	21	6	43	1	1932	1167	117	35	794	100	909	779	96	32	13	
104	...	34	...	114	1	2950	90	217	1	1564	4	250	3	200	1	14	
81	16	11	1	251	13	937	491	16	4	1113	175	117	44	47	1	15	
122	8	32	2	224	4	1864	395	111	...	5055	2173	366	24	302	21	16	
61	39	21	8	59	29	238	340	66	22	344	252	331	161	49	104	1	
426	1020	82	260	1149	1759	3085	6185	552	652	3328	8520	581	1111	424	1272	2	III
1615	21	174	1	1304	16	11717	306	837	12	8629	315	1658	83	1996	36	1	IV
1890	200	533	113	1821	460	9952	1813	1838	134	12413	1447	3271	894	2208	354	2	
2781	33	652	8	2675	10	10002	104	2203	35	13114	134	4289	77	2493	19	1	V
480	...	79	...	4422	5	544	1	155	...	14369	9	723	...	384	1	2	
3366	5619	3041	3407	9810	12449	7875	17103	4294	4806	19626	21532	5422	8067	3512	4484	Unico	VI
2195	3804	810	2413	3844	7595	15039	25346	3549	4342	21366	23234	4649	8745	5334	6531	»	VII
1782	...	291	...	2747	...	7299	...	2071	...	8038	...	2843	...	2737	...	»	VIII
1316	52	627	7	3470	31	5128	144	1414	7	11858	226	2455	74	1598	41	»	IX
589	179	662	26	1824	448	2305	654	958	132	6011	3074	1928	526	1127	340	1	
10	...	1	...	1	...	10	20	...	8	...	12	...	2	X
196	...	143	...	554	...	877	...	347	...	2853	...	508	...	222	...	Unico	XI
481	165	141	39	628	231	1535	1109	538	56	2609	517	913	390	590	290	»	XII
362	768	145	241	488	272	1293	3386	345	544	1820	1628	880	1727	478	703	»	XIII
37	4	328	...	334	...	986	54	100	3	2329	7	254	8	97	1	1	
160	42	21	1	314	27	1351	766	148	16	1748	329	307	56	234	76	2	XIV
11	...	3	...	25	...	166	3	17	...	233	5	9	1	12	...	1	XV
142	...	82	...	267	...	977	...	187	...	1045	...	633	...	215	...	2	
353	46	86	14	265	26	2364	244	381	37	1304	266	945	127	516	39	Unico	XVI
822	2	87	6	1527	186	7775	128	1207	15	11485	312	1406	237	1555	36	»	XVII
670	486	315	337	1131	1652	1705	940	1051	1001	3539	2178	618	394	1873	1118	»	XVIII
8297	61758	3578	17868	7353	59423	33681	127405	7831	55858	22590	205212	24810	74284	8453	78283	»	XIX
5918	7414	8008	13153	12933	16431	9535	12891	6720	7518	32347	31865	3271	5452	14681	13670	»	XX
120203	115149	62736	68787	178384	185621	445311	427621	113104	110632	402273	409877	253197	275979	158282	154361		

TAV. I^{ter} — POPOLAZIONE CLASSIFICATA PER GRUPPI DI PROFESSIONI

Censimento 1881.

Categorìa	Gruppo	PROFESSIONI O CONDIZIONI	P R O											
			PALERMO		PARMA		PAVIA		PERUGIA		PESARO E URBINO		PIACENZA	
			M.	F.	M.	F.	M.	F.	M.	F.	M.	F.	M.	F.
I	1	Agricoltura	90234	60110	53322	30349	95733	75855	131765	61033	48829	20647	48744	30732
	2	Allevamento di animali	4533	59	623	314	1916	37	9424	7647	2700	2325	289	101
	3	Giardinaggio ed orticoltura	9339	873	539	89	919	461	710	149	410	189	593	77
	4	Silvicoltura	729	15	66	1	374	2	1177	86	265	10	324	1
	5	Pesca e caccia	6994	29	119	...	466	2	399	...	401	...	70	...
	6	Miniere, cave e saline	3612	6	7	...	1	...	13	...	1023	1	2	...
	7	Industria mineralurgica
II	1	Tessuti	2120	22218	507	4239	2083	5299	1303	3821	858	6111	377	4384
	2	Cuoi	657	4	78	1	187	...	175	1	84	...	56	1
	3	Vestiaro	12043	8572	4483	4650	8173	8603	7532	4771	3050	3373	3797	3827
	4	Alimentazione	13369	2557	3670	991	9496	1691	4714	1015	1921	470	3430	502
	5	Fabb. e manut. di case e strade	13083	190	6362	177	10785	268	13000	1430	4950	118	6382	86
	6	Mobilio, utens. ed ogg. d'uso dom.	3412	160	676	31	725	26	1403	172	637	30	391	12
	7	Veicoli, selleria ed ogg. da viag.	649	8	133	2	293	2	464	...	90	...	115	...
	8	Costruzioni navali	236	...	14	...	14	43	...	8	...
	9	Fabbricaz. d'armi e munizioni	174	5	25	...	45	...	120	...	68	1	44	5
	10	Lavorazione dei metalli	4273	28	1512	2	2697	5	3745	36	1442	...	1284	...
	11	Macchine ed arnesi diversi	732	4	136	...	325	4	330	6	131	...	189	...
	12	Strumenti di precis. e di musica.	192	1	90	2	114	3	103	1	44	...	48	...
	13	Carta	178	8	52	12	47	7	209	5	38	8	87	26
	14	Tipografia e litografia	452	1	159	...	145	1	235	...	127	5	136	...
	15	Prodotti chimici	256	13	92	17	42	5	84	8	32	8	40	2
	16	Oggetti di lusso	794	12	59	...	85	8	163	1	109	...	120	6
III	1	Alberghi e quartieri mobiliati	82	87	41	14	116	46	106	75	41	23	56	27
	2	Toeletta ed igiene della persona	1836	2740	419	728	575	1060	403	1032	196	791	396	597
IV	1	Credito, cambio di monete, ecc.	2994	65	849	26	1876	42	607	9	278	5	815	9
	2	Commercio di derrate e merci	3885	868	1325	263	2054	402	1584	299	770	219	1028	231
V	1	Trasporti per vie ferrate, ecc.	6883	128	1484	23	4105	42	2968	65	945	4	1836	26
	2	Navigazione	3032	120	99	...	648	1	59	5	394	...	164	...
VI	Unico	Capitalisti e pensionati	14569	17490	4951	6539	5818	7027	10014	8861	2649	3338	3784	4824
VII	"	Impieg. privati e pers. di servizio	6231	10751	5141	5641	4853	6243	6381	9084	2053	3794	2100	3452
VIII	"	Difesa del paese	5304	...	2176	...	2985	...	3359	...	1010	...	3230	...
IX	"	Amministrazione civile	6184	100	1369	23	1778	38	2464	27	1238	44	908	8
	1	Culto cattolico	2601	1956	1040	52	959	130	2370	817	1078	75	805	161
X	2	Altri culti	6	2	3	...	1	...	2	...	1	
	Unico	Giurisprudenza	1102	...	178	...	334	...	334	...	106	...	189	...
XII	"	Professioni sanitarie	1029	256	456	111	718	414	804	236	381	153	312	106
XIII	"	Istruzione ed educazione	785	650	291	619	524	980	682	901	282	409	198	568
XIV	1	Arti figurative	554	4	107	...	60	2	107	2	25	2	77	...
	2	Musica, drammatica e ginnastica	599	91	166	48	200	38	193	28	128	22	136	31
XV	1	Lettere	54	1	15	...	7	1	10	...	4	...	6	...
	2	Scienze applicate	544	...	218	...	401	...	280	...	123	...	120	...
XVI	Unico	Professioni girovaghe	1008	130	505	97	785	76	161	46	109	21	293	14
XVII	"	Personale di fatica	5682	397	974	11	872	6	1796	263	846	1	555	6
XVIII	"	Detenuti e mendicanti	2288	1952	420	470	633	507	1638	1087	524	196	200	
XIX	"	Senza professione	10716	104155	5738	41366	13476	64031	8768	104889	2776	39109	4349	31213
XX	"	Senza determinazione	28839	35240	7853	9033	7151	7951	17130	17367	6561	7824	5019	6464
TOTALE			274868	272056	108542	105941	185594	181316	239288	225441	90333	89654	93098	87699

CONDIZIONI (esclusi i bambini dalla nascita a otto anni compiuti).

Professioni per Provincie.

VINCIE

PISA		PORTO MAURIZIO		POTENZA		RAVENNA		REGGIO DI CALABRIA		REGGIO NELL'EMILIA		ROMA		ROVIGO		Gruppo	Categoria
M.	F.	M.	F.	M.	F.	M.	F.	M.	F.	M.	F.	M.	F.	M.	F.		
57588	20143	28215	27856	101534	81717	44349	13658	63925	27162	53025	27378	144958	82825	40587	18150	1	
1031	320	435	150	11794	231	401	141	5966	174	168	31	18998	982	895	70	2	
457	90	109	50	1078	125	742	202	494	46	418	121	1325	126	692	112	3	
2071	86	101	1	416	14	39	2	1492	170	78	1	4574	154	81	1	4	I
262	...	208	6	15	...	138	...	872	...	103	...	1041	...	668	1	5	
1238	23	6	...	85	...	218	36	112	...	2	...	659	...	6	...	6	
384	7	
1690	15882	174	117	776	35236	1340	7478	885	62838	259	4809	1601	4292	858	2692	1	
82	...	85	1	99	...	71	1	181	1	60	...	389	2	64	...	2	
4043	2391	1694	1871	9330	3934	3841	4087	6339	2203	4267	3977	14523	11981	3636	1678	3	
3703	693	1686	1082	3400	1378	2442	676	3782	783	3479	604	15616	4658	3672	497	4	
6443	119	2824	158	9348	221	11046	4578	9601	705	5729	82	30667	1048	5000	41	5	
1575	198	337	27	858	71	873	364	1233	150	453	248	3952	491	441	51	6	
547	2	93	...	246	1	135	2	142	...	105	1	1783	12	256	...	7	
13	...	28	2	8	...	73	1	4	...	81	...	191	...	8	
19	...	25	...	316	11	55	...	63	...	24	...	203	8	7	...	9	II
1449	1	509	3	2899	2	1225	...	1719	1	1215	1	6526	16	1211	...	10	
241	...	84	1	149	4	105	...	174	...	65	...	1121	...	139	...	11	
72	3	28	...	65	...	64	2	34	...	55	...	414	7	47	...	12	
40	...	35	22	37	...	25	2	34	1	23	8	996	324	13	8	13	
111	1	56	...	53	1	82	...	35	1	114	...	1963	155	68	...	14	
91	15	75	10	60	23	46	8	175	6	30	10	449	43	12	...	15	
117	243	27	9	289	...	57	...	144	...	68	...	1500	101	54	...	16	
76	66	66	56	75	50	48	39	45	28	45	20	208	524	16	20	1	III
384	425	118	477	725	911	369	884	695	498	356	526	1349	5892	241	393	2	
818	18	340	47	399	13	786	17	413	8	821	4	3860	88	858	1	1	IV
1295	212	503	258	1648	177	1004	323	1214	169	1147	128	5266	868	1051	133	2	
3532	29	975	25	4104	7	1668	13	3559	13	1591	8	13457	69	1805	31	1	V
515	...	1013	...	69	...	320	...	2839	14	109	...	1016	...	654	6	2	
4075	3558	3354	4949	12252	16194	2470	3169	8813	11018	2617	4847	16473	20752	3047	2359	Unico	VI
2806	3646	877	2459	3044	5576	2200	3189	4172	5128	2512	2977	13935	21148	2122	2306	"	VII
1315	...	423	...	920	...	1446	...	1356	...	839	...	8799	...	259	...	"	VIII
1501	15	987	13	2176	23	1431	23	1973	18	1064	17	14216	151	1087	11	"	IX
774	175	638	207	1771	336	846	121	1303	274	916	35	6328	2430	423	26	1	
4	...	10	1	2	...	39	...	2	...	2	X
187	...	182	...	741	...	93	...	435	...	244	...	1277	...	82	...	Unico	XI
442	172	203	75	885	233	373	125	624	172	468	124	1857	712	274	105	"	XII
342	380	268	311	405	374	304	497	356	263	291	508	1508	1816	230	384	"	XIII
90	3	72	2	78	...	83	...	39	...	60	...	1487	95	21	...	1	
142	28	105	40	672	22	161	43	196	9	151	18	917	295	50	16	2	XIV
12	...	16	...	1	...	7	...	3	...	3	...	262	10	3	...	1	
168	...	61	...	354	...	95	...	179	...	188	...	935	...	70	...	2	XV
186	38	59	92	123	31	251	64	193	17	389	72	1023	177	237	16	Unico	XVI
759	27	375	43	869	214	1047	44	2543	63	553	2	4790	375	695	8	"	XVII
639	466	243	128	583	818	505	555	988	790	627	484	2736	1186	452	437	"	XVIII
4085	47604	3298	12197	5165	41867	3897	38636	4485	25047	6322	41748	20046	152922	4657	46689	"	XIX
10043	10967	2256	1884	13334	26835	7728	11428	9991	11900	6945	7591	23171	26143	8457	7978	"	XX
117457	108039	53276	54629	193240	216650	94435	90407	144189	149671	98004	96380	398294	342878	85391	84720		

TAV. I^{ter} — POPOLAZIONE CLASSIFICATA PER GRUPPI DI PROFESSIONI

Censimento 1881.

Categoria	Gruppo	PROFESSIONI O CONDIZIONI	P R O												
			SALERNO		SASSARI		SIENA		STRACUSA		SONDRIO		TERAMO		
			M.	F.	M.	F.	M.	F.	M.	F.	M.	F.	M.	F.	
I	1	Agricoltura	90651	81425	43498	6455	50665	13352	61910	10888	31109	33583	67323	20761	
	2	Allevamento di animali	5683	269	14951	1483	1019	1684	3197	28	395	47	1771	437	
	3	Giardinaggio ed orticoltura	209	24	539	12	193	10	1080	41	7	...	273	89	
	4	Silvicoltura	2007	469	683	2	917	60	265	5	185	...	64	...	
	5	Pesca e caccia	486	5	557	1	21	...	885	5	26	...	17	...	
	6	Miniere, cave e saline	619	...	113	...	46	...	1233	5	27	
	7	Industria mineralurgica	5	
	II	1	Tessuti	4038	35302	71	2323	351	1310	692	27156	121	849	697	12868
		2	Cuoi	81	...	131	...	244	...	45	...	49	1	61	...
		3	Vestiario	9097	4697	2526	1435	2866	1680	6008	7242	1006	1172	4877	3880
		4	Alimentazione	6981	1736	1602	641	2291	476	3383	1056	481	1452	334	...
		5	Fabb. e manut. di case e strade	13546	1058	6686	324	4709	418	8637	143	2008	1	3089	981
		6	Mobilio, utens. ed ogg. d'uso dom.	1847	97	152	22	688	29	602	74	226	5	407	13
		7	Veicoli, selleria ed ogg. da viag.	342	...	167	1	233	1	125	...	37	...	106	...
		8	Costruzioni navali	114	...	49	1	51	26	...
		9	Fabbricaz. d'armi e munizioni	390	4	41	...	21	...	64	...	8	...	61	...
10		Lavorazione dei metalli	3010	28	1298	...	1745	16	1361	7	428	1	1179	...	
11		Macchine ed arnesi diversi	280	1	105	...	122	...	61	1	52	...	54	...	
12		Strumenti di precis. e di musica	110	...	28	1	42	...	25	...	26	...	18	...	
13		Carta	481	116	9	...	132	51	34	...	16	1	19	1	
14		Tipografia e litografia	91	...	35	...	138	2	51	...	24	...	22	...	
15		Prodotti chimici	202	18	17	...	57	3	154	15	7	...	11	2	
16		Oggetti di lusso	209	1	64	1	49	5	159	4	17	...	105	2	
III	1	Alberghi e quartieri mobiliati	74	39	23	10	51	64	30	24	21	13	28	6	
	2	Toeletta ed igiene della persona	829	948	97	516	189	390	722	1911	48	178	174	540	
IV	1	Credito, cambio di monete, ecc.	1018	5	425	11	473	6	726	8	124	10	102	1	
	2	Commercio di derrate e merci	2685	273	987	183	819	147	1034	225	382	102	889	98	
V	1	Trasporti per vie ferrate, ecc.	3110	62	1736	22	1737	17	3374	13	400	...	1135	9	
	2	Navigazione	2901	...	809	1	25	...	2305	10	201	...	
VI	Unico	Capitalisti e pensionati	17474	18509	4901	5485	2305	1974	7556	7901	563	1844	4549	4751	
VII	"	Impieg. priv. e persone di servizio	3670	5209	2625	5048	1806	4008	2629	6473	659	1237	2307	3089	
VIII	"	Difesa del paese	3161	...	1089	...	963	...	767	...	162	...	411	...	
IX	"	Amministrazione civile	2722	16	1468	5	1066	106	1728	24	680	6	1059	10	
	1	Culto cattolico	2403	552	707	115	955	352	1137	356	286	4	755	111	
X	2	Altri culti	1	2	...		
	Unico	Giurisprudenza	673	...	300	...	126	...	370	...	53	...	151	...	
XII	"	Professioni sanitarie	912	269	307	45	338	110	414	109	86	62	378	95	
XIII	"	Istruzione ed educazione	495	532	255	299	189	352	291	179	171	296	197	193	
XIV	1	Arti figurative	89	3	13	...	56	1	89	...	12	...	36	...	
	2	Musica, drammatica e ginnastica	239	9	68	17	109	18	130	9	28	1	143	23	
XV	1	Lettere	9	...	2	...	1	...	8	...	2	...	4	...	
	2	Scienze applicate	266	...	63	...	82	...	205	...	65	...	149	...	
XVI	Unico	Professioni girovaghe	159	45	206	14	166	20	113	19	78	34	227	38	
XVII	"	Personale di fatica	2405	232	505	9	638	56	834	176	73	9	369	165	
XVIII	"	Detenuti e mendicanti	1467	1088	726	212	388	539	788	1186	150	135	529	535	
XIX	"	Senza professione	8281	62056	4447	58880	3070	45942	4093	47472	3207	6759	2225	43353	
XX	"	Senza determinazione	15251	16411	10582	14987	6062	5509	12546	17397	1657	1398	4227	10405	
TOTALE . . .			210767	231508	105666	98561	88168	78708	131912	130162	45814	48229	101879	102790	

o CONDIZIONI (esclusi i bambini dalla nascita a otto anni compiuti).

Professioni per Provincie.

VINCIE

TORINO		TRAPANI		TREVISO		UDINE		VENEZIA		VERONA		VICENZA		Gruppo	Categoria
M.	F.	M.	F.	M.	F.	M.	F.	M.	F.	M.	F.	M.	F.		
172028	152898	49407	7720	82346	43117	99928	100113	43723	27702	69198	22980	74895	25382	1	I
1813	604	1315	4	381	58	985	82	564	211	3174	165	1859	334	2	
2062	1093	407	4	320	113	336	22	1809	701	754	170	465	144	3	
363	4	22	1	1939	1938	2222	7	76	3	406	4	1254	141	4	
547	1	2099	5	133	1	492	7	5228	2	713	4	155	...	5	
158	...	545	1	96	...	261	1	93	...	284	...	375	...	6	
2	2	...	7	
6893	20508	279	9460	2227	2294	4511	4260	976	2772	1644	2157	4543	5860	1	
1752	77	37	...	104	...	242	...	165	1	264	2	298	2	2	
14110	24975	4546	3422	3992	2658	6155	3254	4557	6407	6320	3817	6626	9395	3	
15613	8853	3077	629	5159	1217	4029	1608	7537	2313	8146	1003	6171	1378	4	
30171	519	6733	474	6916	185	22720	162	9353	97	10375	54	8755	58	5	
4815	792	2060	19	585	43	976	83	2578	151	1382	17	1338	24	6	
1433	67	174	...	373	2	353	...	226	...	237	1	235	...	7	
3	...	151	...	54	...	61	...	1418	34	21	...	23	...	8	
863	78	78	2	26	...	47	1	99	6	81	5	34	...	9	
12518	282	1316	1	2487	3	3086	5	3182	1	2981	21	2589	3	10	
3768	57	59	1	260	...	722	...	961	...	417	6	379	1	11	
774	30	33	...	47	...	90	...	161	4	158	10	86	...	12	
1125	439	14	...	354	185	130	75	178	42	126	14	390	353	13	
1826	143	31	...	148	1	177	2	467	3	241	3	155	1	14	
864	940	44	14	47	8	79	88	334	368	256	81	51	51	15	
972	175	276	12	129	3	121	...	2040	3451	179	5	365	16	16	
702	552	17	3	39	58	49	36	57	140	60	54	65	57	1	
2076	6197	612	1474	259	800	291	555	651	1544	670	1151	360	952	2	
3188	332	555	3	1218	11	1132	25	1919	86	1705	21	1481	16	1	
8333	4088	957	252	1676	249	1868	292	2966	381	2462	394	2150	262	2	
8407	195	1697	22	1353	13	1500	21	1284	22	4663	32	2252	30	1	
131	1	3528	...	370	18	394	...	6380	5	365	2	126	...	2	
11956	21366	5084	6646	2904	4065	3880	5531	3091	5439	5565	6887	5288	5787	Unico	VI
10567	21852	1777	2801	4587	5130	4071	7139	5672	8452	3970	5918	3845	5370	"	VII
10803	...	1023	...	2077	...	1895	...	2981	...	6531	...	1158	...	"	VIII
5514	129	1694	21	1126	20	2188	29	3923	120	2082	49	1424	16	"	IX
3133	1357	835	471	974	101	1327	103	1144	251	1219	216	1068	113	1	X
39	...	3	...	2	...	2	...	23	2	2	2	
1340	2	197	...	123	...	200	...	281	...	291	...	161	...	Unico	XI
1775	808	261	74	401	213	487	241	671	399	632	225	518	255	"	XII
1597	2856	237	157	459	628	463	699	473	1036	450	873	423	722	"	XIII
699	54	33	1	46	...	98	1	428	16	234	4	40	1	1	XIV
710	403	178	11	94	19	113	19	419	127	102	29	140	53	2	
98	2	7	...	2	...	17	...	110	1	21	...	3	...	1	XV
987	1	139	...	151	...	270	...	240	...	232	...	160	...	2	
1247	630	91	4	355	69	491	83	1028	124	500	63	472	45	Unico	XVI
3615	148	721	661	825	128	1099	77	4641	85	1772	29	1039	37	"	XVII
1954	1867	809	665	1451	1869	924	1199	878	1121	956	722	1047	1162	"	XVIII
39046	127068	2467	57399	6704	56327	12577	61045	9375	66170	11125	88942	9960	76766	"	XIX
10569	18174	10685	16929	13842	20985	8706	13856	8433	13893	9281	16681	11139	17084	"	XX
403459	420617	106370	109363	149161	142529	192368	200721	142793	143683	162337	152811	155367	151871		



TAVOLA II.

POPOLAZIONE

IN ETÀ DA 9 A 15 ANNI (14 E 364 GIORNI)

CLASSIFICATA PER GRUPPI DI PROFESSIONI O CONDIZIONI

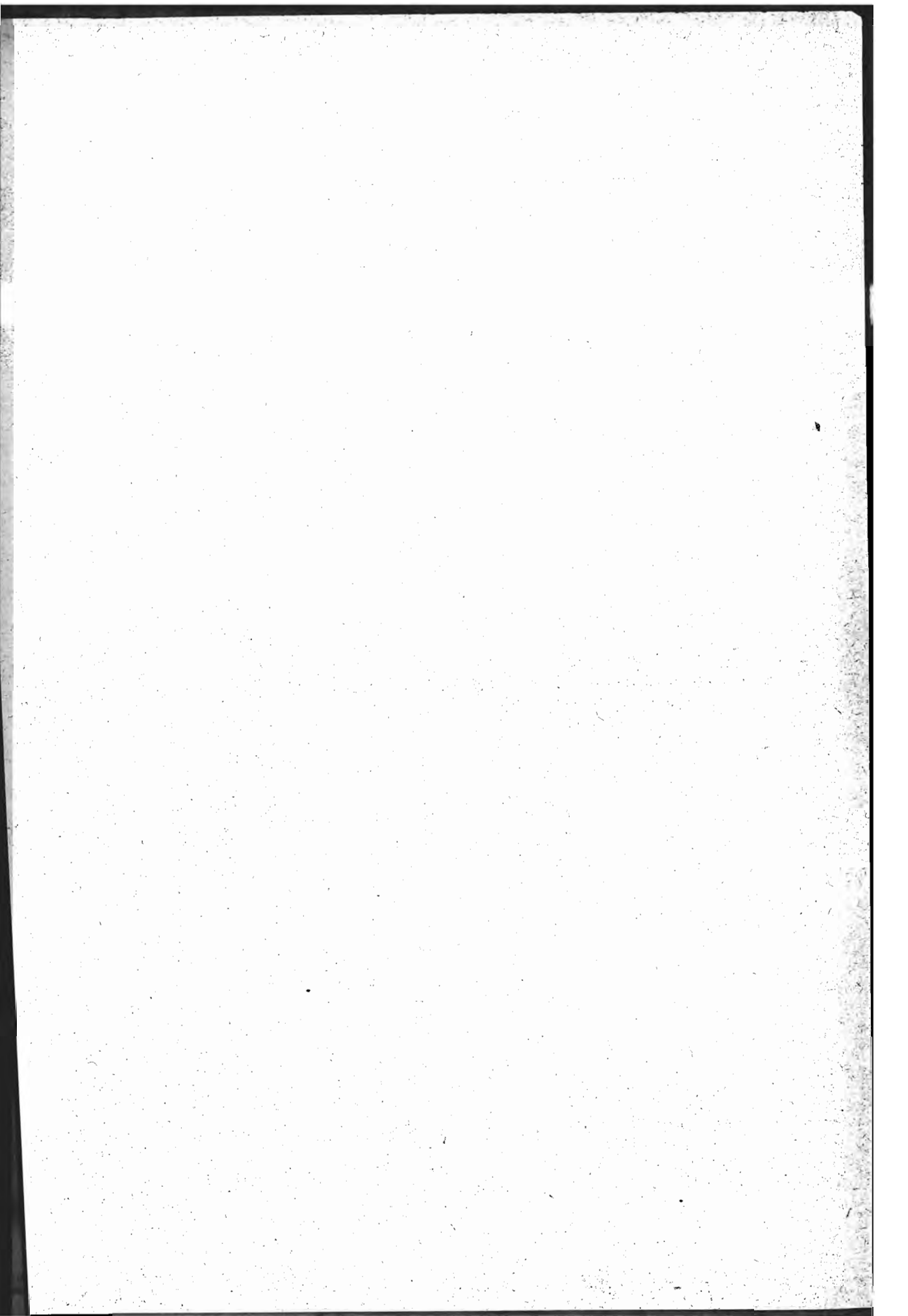
CLASSIFICAZIONE PER CIRCONDARI E DISTRETTI.

Censimento 1881.

TAV. II. — POPOLAZIONE IN ETÀ DA 9 A 15 ANNI

Categoria	Gruppo	GRUPPI DI PROFESSIONI O CONDIZIONI	CIRCONDARI DELLA PROVINCIA DI ALESSANDRIA												ANGONA		CIRCON	
			ACQUI		ALESSANDRIA		ASTI		CASALE MONFERR.		NOVI LIGURE		TOURNAI		ANGONA		AQUILA	
			M.	F.	M.	F.	M.	F.	M.	F.	M.	F.	M.	F.	M.	F.	M.	F.
I	1	Agricoltura	2002	1578	1650	1600	2811	3110	2230	2000	1088	1206	1252	1255	3080	2331	853	202
	2	Allevamento di animali	53	34	8	...	34	16	55	6	5	45	20	5	620	520	326	5
	3	Giardinaggio ed orticoltura	5	...	21	9	20	21	21	27	10	2	9	14	4	...
	4	Silvicoltura	4	...	2	...	2	...	2	...
	5	Pesca e caccia	28
	6	Mipiero, cave o salino	2	7	1
	7	Industria mineralurgica
II	1	Tessuti	3	4	5	123	3	73	6	35	47	425	3	10	110	615	9	1203
	2	Cuoio	1	1	10
	3	Vestuario	93	140	180	387	205	200	202	218	70	73	60	110	503	460	122	363
	4	Alimentazione	24	4	43	6	53	15	47	10	11	3	10	2	51	7	9	1
	5	Fabbr. e manof. di caso e strado	85	0	210	3	163	1	307	18	112	17	111	...	538	85	513	17
	6	Mobili, utensili ed ogg. d'uso dom.	7	...	20	1	31	...	12	...	5	...	3	...	71	1	3	...
	7	Veicoli, selleria ed ogg. da viaggio	1	...	0	...	22	...	26	...	1	...	2	...	45	...	5	...
	8	Costruzioni navali	4
	9	Fabbricazione d'armi o munizioni	3	1	9
	10	Lavorazione dei metalli	51	...	132	...	90	...	75	...	35	...	23	...	322	...	33	...
	11	Macchine ed arnesi diversi	13	...	2	...	12	...	2	...	3	...	11	...	3	...
	12	Strumenti di precisione e di musica	1	...	4	...	2	...	7	2	...	3
	13	Carta	2	...	2	...	1	30	4
	14	Tipografia e litografia	3	...	10	...	8	...	8	21	...	4	...
	15	Prodotti chimici	20	31	0	...	2	2	4	10
	16	Oggetti di lusso	78	40	3	1	1	33	...	1	...
III	1	Alberghi e quartieri mobiliati
	2	Toiletta ed igieno della persona	5	2	9	0	16	8	5	4	4	3	5	7	41	47	7	5
IV	1	Credito, cambio di moneta, ecc.	1	1	13	1	2	2	3	2	1	1	3	...	9	...	2	...
	2	Commercio di derrate e merci	3	...	15	4	5	3	18	5	3	...	0	...	2	2	5	...
V	1	Trasporti per vie ferrate, ecc.	4	...	14	...	9	...	10	...	9	...	3	...	21	1	3	...
	2	Navigazione	1	...	1	20
VI	Unico	Capitalisti e pensionati	16	41	10	11	21	54	37	71	22	14	25	38	31	00	38	42
VII	"	Impiegati privati e pers. di serv.	140	228	87	142	114	240	60	130	97	120	31	84	100	220	36	68
IX	"	Amministrazione civile
X	1	Culto cattolico	3	...	1	...	4	91	...	1	...	2	...	
XII	Unico	Professioni sanitarie	1	1	1	
XIV	1	Arti figurative	6	...	1	
	2	Musica, drammatica e ginnastica	2	...	1	2	3	2	3	2	...	3	...	1	...	
XVI	Unico	Professioni girovaghe	5	...	21	1	7	5	15	4	4	3	2	4	...	
XVII	"	Personale di fatica	1	...	2	2	1	...	1	1	1	14	1	6	...	
XVIII	"	Detenuti e mendicanti	2	4	2	8	5	2	1	...	1	1	8	6	9	7	
XIX	"	Senza professione	2221	2088	5008	4250	4277	4005	4730	4533	1355	1075	1147	1121	3130	2062	1160	804
XX	"	Senza determinazione	1782	2200	1182	1580	2140	1840	1101	1555	1700	1001	1136	1010	5087	7006	2979	3515
TOTALE			6575	6424	8852	8188	10121	9911	9040	8680	5192	4991	3962	3692	15041	14213	6142	6411

(14 e 364 giorni) CLASSIFICATA PER GRUPPI DI PROFESSIONI.

Circondari e Distretti.

CIRCONDARI DELLA PROVINCIA DI AQUILA						AREZZO		CIRCON. DELLA PROV. DI ASCOLI PICENO				CIRCONDARI DELLA PROV. DI AVELLINO						BARI		Gruppo	Categoria
AVEZZANO		CITTADUCALE		SOLMONA		AREZZO		ASCOLI PICENO		FERMO		ARIANO DI PUGLIA		AVELLINO		S. ANGELO DE' LOMB.		ALTAMURA			
M.	F.	M.	F.	M.	F.	M.	F.	M.	F.	M.	F.	M.	F.	M.	F.	M.	F.	M.	F.		
1126	769	885	948	826	389	3405	1748	1255	608	1504	1241	1063	1110	2400	2123	1953	2303	2438	586	1	I
314	29	142	14	102	...	920	1024	490	264	334	192	156	1	75	3	243	24	221	3	2	
2	1	...	22	8	1	...	10	1	4	2	3	
9	1	...	35	16	1	...	3	...	64	13	5	...	15	...	4	
...	17	5	
...	6	3	12	4	6	
...	24	7	
1	435	4	321	6	468	40	142	21	196	6	178	1	25	7	397	4	33	5	608	1	
...	3	1	15	2	...	2	
65	72	38	17	132	260	219	269	186	60	413	400	91	72	302	226	150	49	195	75	3	
4	...	1	...	6	...	38	1	13	2	19	2	6	7	30	18	17	11	20	...	4	
395	64	47	37	184	1	396	120	151	21	140	96	131	35	538	266	193	112	280	2	5	
2	1	8	1	41	...	26	1	4	1	11	1	54	6	6	...	5	...	6	
2	4	...	17	...	4	...	3	2	1	...	2	3	7	...	7	
...	1	8	
...	1	...	4	1	...	20	9	
13	...	8	...	33	...	129	...	62	...	40	...	9	...	103	...	31	...	48	...	10	
...	1	...	5	5	11	
...	1	...	2	12	
...	2	2	3	3	1	13	
...	7	...	1	...	1	3	1	...	14	
...	7	17	1	...	15	
...	2	...	6	1	2	...	2	6	...	2	...	1	...	16	
...	1	1	1	
1	1	5	21	8	8	10	12	2	8	3	3	9	11	3	1	23	4	2	
2	...	14	...	1	...	11	...	5	...	56	...	15	3	...	1	...	1	
...	3	3	1	...	5	...	6	...	5	1	3	1	2	
4	...	1	...	9	...	31	...	4	...	2	...	2	...	15	1	8	...	25	3	1	
...	2	...	47	...	5	2	
27	40	39	72	11	30	43	34	21	29	27	35	39	69	65	88	31	83	29	53	Unico	VI
42	69	12	46	27	71	73	413	139	159	35	73	22	81	114	197	32	111	19	114	"	VII
...	1	1	"	IX
...	1	3	...	18	...	10	...	2	...	1	11	1	X
...	Unico	XII
...	1	XIV
3	2	...	1	1	1	2	...	12	3	17	...	9	4	2	
...	3	...	2	2	2	1	...	2	1	3	...	1	1	Unico	XVI
10	...	10	1	3	...	5	2	8	...	11	2	2	6	1	...	12	1	"	XVII
7	7	3	1	2	9	25	31	2	4	1	2	10	12	3	1	5	4	2	2	"	XVIII
859	982	571	223	1175	1129	1602	1795	746	796	753	783	525	212	2289	1262	888	456	571	530	"	XIX
3159	3528	1083	1351	1975	2492	6196	6657	2285	2822	1990	2415	3260	3420	3855	4965	2770	3269	2084	3609	"	XX
6047	5996	2858	3033	4520	4871	13345	12291	5493	4976	5384	5432	5371	5050	10002	9592	6378	6456	6034	5602		

Censimento 1881.

Categoria	Gruppo	GRUPPI DI PROFESSIONI O CONDIZIONI	Segue BARI				DISTRETTI DELLA PROVINCIA DI BELLUNO											
			BARI		BARLETTA		AGORDO		AURONZO		BELLUNO		FELTRE		FONZASO		LON- GARONE	
			M.	F.	M.	F.	M.	F.	M.	F.	M.	F.	M.	F.	M.	F.	M.	F.
I	1	Agricoltura	5822	1449	5671	572	151	335	252	294	891	850	1061	958	307	247	21	21
	2	Allevamento di animali	118	1	94	...	9	...	17	1	18	4	39	16	41	24
	3	Giardinaggio ed orticoltura	32	5	30	2
	4	Silvicoltura	1	...	1	5	...	5	1	15	2	4
	5	Pesca e caccia	59	...	7
	6	Miniere, cave e saline	65	...	11	...	1	...	3
	7	Industria mineralurgica
II	1	Tessuti	66	2226	41	2085	2	3	3	8	5	6
	2	Cuoi	7	...	9	2
	3	Vestiaro	467	364	346	1165	1	1	4	5	15	17	15	9	8	9	5	...
	4	Alimentazione	116	12	134	5	3	...	3	1	7	9	18	16	8	5	4	...
	5	Fabb. e manuf. di case e strade	940	3	835	...	15	...	19	7	81	45	28	10	27	19	7	...
	6	Mobili, utens. ed ogg. d'uso dom.	168	1	103	16	23	...	1	...	1
	7	Veicoli, selleria ed ogg. da viag.	24	...	21	1
	8	Cotruzioni navali	29	...	12
	9	Fabbricazione d'armi e munizioni	3	...	2
	10	Lavorazione dei metalli	187	...	97	...	4	...	2	...	6	...	7	...	1	...	39	...
	11	Macchine ed arnesi diversi	12	...	5	1	...	1
	12	Strumenti di precis. e di musica	2
	13	Carta	6	...	1	2
	14	Tipografia o litografia	23	...	3	...	1	2	...	1
	15	Prodotti chimici	5	3	1
	16	Oggetti di lusso	12	...	2	1
III	1	Alberghi e quartieri mobilitati
	2	Toeletta ed igiene della persona	40	2	41	5	2	...	2	1	1	1	
IV	1	Credito, cambio di monete, ecc.	13	...	6	3	
	2	Commercio di derrate e merci	39	3	20	1	3	2	2	
V	1	Trasporti per vie ferrate, ecc.	53	...	60	2	1	2	...	
	2	Navigazione	170	...	237	2	...	
VI	Unico	Capitalisti e pensionati	43	111	48	58	26	12	9	9	8	6	10	17	10	13	...	
VII	"	Impiegati privati e pers. di serv.	50	407	39	375	3	13	7	11	9	39	8	13	6	8	4	10
IX	"	Amministrazione civile	
X	1	Culto cattolico	3	...	1	1	
XII	Unico	Professioni sanitarie	1	
XIV	1	Arti figurative	2	
	2	Musica, drammatica e ginnastica	8	1	4	1	
XVI	Unico	Professioni girovaghe	5	2	4	1	1	2		
XVII	"	Personale di fatica	174	1	59	2	...	1	...	2	...	9	12	5	3	...		
XVIII	"	Detenuti e mendicanti	8	9	5	4	18	21	12	7	24	31	29	32	10	17	5	9
XIX	"	Senza professione	2315	2243	2168	1801	604	516	755	653	830	704	216	295	484	380	407	397
XX	"	Senza determinazione	7616	10958	6233	9690	500	602	122	119	1230	1292	1010	1651	327	422	276	338
TOTALR.			18764	17799	16384	15809	1414	1561	1215	1110	3951	3001	2473	2447	1295	1154	772	777

364 giorni) CLASSIFICATA PER GRUPPI DI PROFESSIONI.

Circondari e Distretti.

PIEVE DI CADORE		CIRCONDARI DELLA PROVINCIA DI BENEVENTO						CIRCONDARI DELLA PROVINCIA DI BERGAMO						CIRCONDARI DELLA PROVINCIA DI BOLOGNA						Gruppo	Categoria
		BENEVENTO		CERRETO SANNITA		S. BARTOLO- MEO IN GALDO		BERGAMO		CLUSONE		TREVIGLIO		BOLOGNA		IMOLA		VERGATO			
		M.	F.	M.	F.	M.	F.	M.	F.	M.	F.	M.	F.	M.	F.	M.	F.	M.	F.		
97	182	1255	1230	1035	983	1083	1136	3736	1736	878	546	2042	471	2659	1593	849	586	304	61	1	
3	...	243	41	176	15	230	42	35	5	29	7	29	3	139	102	21	33	91	111	2	
...	2	4	4	9	1	10	10	13	17	3	
10	...	2	1	1	141	...	47	6	4	I
...	2	...	3	...	1	...	1	...	2	5	
...	...	3	18	...	30	1	6	
...	7	
...	3	5	130	1	167	2	73	359	3881	125	625	186	1846	105	349	9	67	...	33	1	
...	2	1	...	3	...	6	2	
4	7	166	62	128	37	90	39	246	295	35	66	129	207	561	1046	113	144	36	88	3	
4	...	22	...	22	4	14	7	161	32	18	3	71	3	116	6	10	1	2	...	4	
17	...	123	11	194	133	189	39	499	92	136	37	186	7	542	...	94	...	5	...	5	
...	...	7	...	4	...	3	...	96	...	6	...	6	...	129	5	13	2	1	...	6	
...	4	...	1	...	10	...	1	...	4	...	64	...	4	7	
...	8	
...	...	1	5	...	1	9	II
11	...	23	...	15	...	22	...	166	...	29	...	62	...	301	...	35	...	4	...	10	
...	...	2	39	9	1	...	3	...	70	16	3	11	
4	1	4	18	...	2	12	
...	...	1	47	28	4	...	1	4	27	9	13	
...	...	7	20	1	...	73	1	3	14	
...	...	3	7	1	9	9	8	1	15	
...	1	...	4	44	...	1	16	
...	1	1	...	1	
...	1	8	1	3	1	3	...	32	25	1	1	...	1	105	22	8	2	2	III
2	...	1	...	18	7	2	...	16	1	
3	...	2	...	3	...	3	1	46	3	3	...	25	...	112	1	1	...	1	...	2	IV
...	...	18	...	12	...	9	...	22	...	9	...	11	...	38	...	11	...	6	...	1	
...	1	...	2	2	V
21	17	48	80	22	41	3	16	37	47	9	51	28	25	48	51	4	9	29	25	Unico	VI
5	7	47	110	51	90	17	54	126	96	10	27	116	31	471	291	14	66	111	147	"	VII
...	1	"	IX
...	...	1	...	7	1	1	...	9	1	X
...	1	1	Unico	XII
1	4	7	1	
...	...	3	1	...	1	1	1	1	2	XIV
6	...	1	...	2	1	4	...	19	...	1	...	9	1	26	3	Unico	XVI
...	...	18	11	5	5	...	2	4	...	4	1	5	2	7	7	3	...	"	XVII
6	9	5	2	2	1	3	5	13	3	5	...	5	4	57	40	18	10	16	12	"	XVIII
851	845	1075	557	684	241	259	163	4370	3739	1802	1628	1962	1698	6158	6846	1324	1232	1137	1089	"	XIX
65	165	2594	3028	1902	2281	1161	1488	2908	2951	177	226	1919	2114	6736	7410	1412	1576	1320	1513	"	XX
1110	1236	5684	5266	4296	4004	3098	3065	13194	12995	3365	3225	6807	6426	18667	17817	3972	3745	3067	3079		

TAV. II. — POPOLAZIONE IN ETÀ DA 9 A 15 ANNI (14 e

Censimento 1881.

Categoria	Gruppo	GRUPPI DI PROFESSIONI O CONDIZIONI	CIRCONDARI DELLA PROVINCIA DI BRESCIA										CIRCONDARI DELLA PROVINCIA					
			BRENO		BRESCIA		CHIARI		SALÒ		VERO-LANUOVA		CAGLIARI		IGLESIAS		LANUSEI	
			M.	F.	M.	F.	M.	F.	M.	F.	M.	F.	M.	F.	M.	F.	M.	F.
I		1 Agricoltura.	875	916	2857	1367	1379	485	1067	606	735	602	1017	51	505	27	825	201
		2 Allevamento di animali	38	3	105	21	86	14	20	4	47	...	608	2	612	4	336	1
		3 Giardinaggio ed orticoltura	22	13	3	1	12	8	7	4	33	...	1
		4 Silvicoltura.	27	4	50	9	8	2	36	27	1	...	34	...	16	...	15	...
		5 Pesca e caccia	1	...	15	...	1	...	4	...	4	...	46	...	12
		6 Miniere, cave e saline	14	...	10	1	15	16	17	250	90
		7 Industria mineralurgica	2
II		1 Tessuti.	1	66	46	940	60	913	12	290	7	131	1	24	...	27	...	27
		2 Cuoi	21	...	6	...	6	1
		3 Vestiario	18	55	290	653	74	210	52	96	60	65	118	83	31	3	5	6
		4 Alimentazione	8	5	125	15	73	1	22	3	30	5	22	10	5	2	5	4
		5 Fabr. e manut. di case e strade.	72	15	476	37	199	13	54	12	108	...	369	2	280	35	138	1
		6 Mobilio, utensili ed ogg. d'uso dom.	2	...	48	1	5	...	6	...	2	...	16	30	3	...	1	...
		7 Veicoli, selleria ed ogg. da viaggio.	1	...	24	...	4	1	...	2
		8 Costruzioni navali	7	...	3
		9 Fabbricazione d'armi e munizioni	88	1	1	...
		10 Lavorazione dei metalli.	29	...	255	4	46	...	73	...	20	...	67	...	24	...	9	...
		11 Macchine ed arnesi diversi	10	...	1	...	2	...	1	...	2	...	1
		12 Strumenti di precis. e di musica.	3	...	1
		13 Carta	9	13	14	45
		14 Tipografia e litografia	23	1	...	1	...	4
		15 Prodotti chimici	3	5	1
		16 Oggetti di lusso	15	1	1	...	1	2
III		1 Alberghi e quartieri mobiliati	
		2 Toeletta ed igiene della persona.	1	1	40	38	1	2	4	2	4	1	12	10	...	1	1	5
IV		1 Credito, cambio di monete, ecc.	1	...	4	...	1	...	1	...	33	...	2	...	1	...		
		2 Commercio di derrate e merci.	52	10	13	...	2	...	2	1	3	2	2	...	2	...
V		1 Trasporti per vie ferrate, ecc.	5	...	22	...	7	...	2	...	7	...	10	...	3	...	6	...
		2 Navigazione	4	1	18	...	33	
VI	Unico	Capitalisti e pensionati	8	25	54	71	10	25	20	30	10	13	37	50	12	10	20	37
VII	»	Impiegati privati e pers. di serv.	19	33	48	163	18	43	26	62	91	44	123	596	103	326	65	198
IX	»	Amministrazione civile	
X	1	Culto cattolico	9	2	...	1	...	3	...	
XII	Unico	Professioni sanitarie	1	
XIV		1 Arti figurative	6	1	
		2 Musica, drammatica e ginnastica.	5	3	1	
XVI	Unico	Professioni girovaghe.	2	...	13	...	4	...	3	...	5	...	1	...	1	
XVII	»	Personale di fatica	7	9	15	2	1	8	...	6	...	2	9	
XVIII	»	Detenuti e mendicanti.	7	6	5	4	2	1	3	3	4	1	29	20	9	6	5	1
XIX	»	Senza professione.	1356	1356	5275	5673	1626	1560	1170	1101	1436	1308	1093	1201	476	951	425	1042
XX	»	Senza determinazione.	904	955	2403	2921	892	1016	786	931	891	1002	4642	5834	1970	2527	2056	2157
		TOTALE. . .	3398	3449	12450	11968	4535	4286	3401	3220	3477	3180	8377	7932	4361	4009	3921	3689

364 giorni) CLASSIFICATA PER GRUPPI DI PROFESSIONI.

Circondari e Distretti.

CAGLIARI		CIRCONDARI DELLA PROVINCIA DI CALTANISSETTA						CIRCONDARI DELLA PROVINCIA DI CAMPOBASSO						CIRCONDARI DELLA PROVIN. DI CASERTA						Gruppo	Categoria
ORISTANO		CALTANISSETTA		PIAZZA ARMERINA		TERRANOVA DI SICILIA		CAMPOBASSO		ISERNIA		LARINO		CASERTA		GAETA		NOLA			
M.	F.	M.	F.	M.	F.	M.	F.	M.	F.	M.	F.	M.	F.	M.	F.	M.	F.	M.	F.		
1062	50	1324	106	734	4	852	68	2450	2327	2544	2560	1425	1402	3211	2519	2659	2409	1236	524	1	I
426	2	77	1	85	...	78	2	335	74	584	137	238	13	468	60	379	78	56	...	2	
2	...	4	...	11	...	5	...	3	...	9	3	3	...	39	5	36	11	19	8	3	
30	1	1	4	...	20	5	3	...	39	8	17	3	5	...	4	
11	2	...	162	...	1	...	5	
...	...	648	...	679	1	116	32	6	
...	7	
...	30	2	586	1	200	3	62	49	127	7	227	4	81	154	955	6	135	15	920	1	
3	1	17	2	
34	7	84	418	64	136	49	45	216	29	149	110	158	73	635	636	171	94	167	260	3	
12	25	26	19	19	2	23	12	28	3	25	2	30	4	147	9	37	5	31	9	4	
378	5	167	...	65	...	55	...	170	3	198	83	181	31	551	147	174	6	291	21	5	
1	...	5	5	2	5	...	4	...	13	...	99	16	19	7	38	4	6	
...	...	3	2	...	3	...	1	...	22	...	2	...	6	...	7	
1	26	...	7	8	
...	...	1	...	1	...	1	...	1	7	...	2	...	6	...	9	
9	...	27	...	15	...	10	...	44	...	51	...	46	...	106	...	22	...	37	...	10	
...	...	1	13	...	43	9	...	2	...	1	...	11	
1	1	2	12	
...	2	3	4	...	13	
1	...	3	1	...	1	...	1	...	16	2	...	14	
...	3	4	1	...	15	
...	1	15	...	1	...	3	2	...	16	
...	1	
...	16	12	22	14	11	4	5	6	3	11	5	3	4	88	8	12	4	13	4	2	
3	...	3	...	3	2	6	1	5	1	...	1	
1	...	5	1	1	...	2	...	3	...	5	...	18	1	2	2	10	1	2	
1	...	8	...	8	...	1	...	7	...	8	...	11	...	56	...	27	...	33	...	1	
2	44	20	112	2	
23	37	32	62	40	51	18	33	65	143	60	82	103	109	121	172	241	33	19	52	Unico	
72	197	29	120	49	117	13	81	34	121	45	136	35	151	100	337	68	155	26	49	"	
...	"
6	...	5	...	5	1	3	...	9	...	1	1	
...	1	...	Unico	
...	1	
...	...	6	...	4	4	2	1	4	...	6	...	1	...	13	...	2	...	8	...	2	
...	3	...	7	...	3	...	11	2	27	...	2	...	Unico	
3	...	14	5	4	...	7	...	15	26	2	4	16	2	29	...	23	1	7	...	"	
26	14	7	5	3	5	12	2	10	6	10	4	3	1	13	9	13	9	6	1	"	
867	1179	633	346	683	592	375	310	793	434	756	482	1046	832	3309	2302	1867	1849	978	801	"	
4139	4942	3327	4139	2970	3910	2191	3044	2646	3329	2463	3148	2663	3065	6815	7926	2691	3532	2522	2496	"	
7114	6505	6453	5830	5460	5033	3865	3667	6911	6625	7025	6988	6022	5769	16178	15116	8781	8383	5544	5150	"	

TAV. II. — POPOLAZIONE IN ETÀ DA 9 A 15 ANNI (14

Censimento 1881.

Categoria	Gruppo	GRUPPI DI PROFESSIONI O CONDIZIONI	Segue CASERTA				CIRCONDARI DELLA PROVINCIA DI CATANIA								CIRCONDARI DELL			
			PIE- DIMONTE D'ALIFE		SORA		ACIREALE		CAL- TAGIRONE		CATANIA		NICOSIA		CATANZARO		COTRONE	
			M.	F.	M.	F.	M.	F.	M.	F.	M.	F.	M.	F.	M.	F.	M.	F.
I		1 Agricoltura.	603	657	2622	2413	1737	802	2042	539	2706	738	1120	239	2677	1266	1663	233
		2 Allevamento di bestiame	215	21	158	5	57	...	176	8	193	2	145	2	323	1	342	5
		3 Giardinaggio ed orticoltura	2	2	1	1	11	...	10	...	56	4	1	...	7	...	3	1
		4 Silvicultura.	12	23	7	9	17	...	2	...	183	2	1	...	15	9	10	8
		5 Pesca e caccia	3	53	28	7	...	12	...
		6 Miniere, cave e saline	1	...	8	...	72	...	31	...	321	3	...
		7 Industria mineralurgica
II		1 Tessuti	28	132	67	292	7	304	15	121	33	908	1	601	5	1845	3	1133
		2 Cuoi	2	...	4	...	12	1
		3 Vestiario	64	35	146	50	204	43	209	242	533	533	109	179	311	91	122	208
		4 Alimentazione	1	1	12	4	57	4	76	5	267	28	10	2	43	1	15	...
		5 Fabbr. e manut. di case e strade.	153	143	149	31	448	42	133	4	845	65	167	7	229	1	169	4
		6 Mobilio, utensili ed ogg.d'uso dom.	2	...	7	1	50	...	27	...	97	...	3	...	19	...	10	1
		7 Veicoli, selleria ed ogg. da viaggio.	1	...	2	...	2	...	3	...	30	2	...	2	...
		8 Costruzioni navali	3
		9 Fabbricazione d'armi e munizioni	1	...	2	...	1	...	8	2
		10 Lavorazione dei metalli.	9	...	42	...	54	...	31	...	190	...	21	...	55	...	29	...
		11 Macchine ed arnesi diversi	3	1	...	17	...	1	1	...
		12 Strumenti di precis. e di musica.	2
		13 Carta	1	67	68	1	2	2
		14 Tipografia e litografia	39	4
		15 Prodotti chimici	1	...	1	...	1	...	1	...	10	1
		16 Oggetti di lusso	15	...	4	...	1	...	13	1	...
III		1 Alberghi e quartieri mobiliati	
		2 Toeletta ed igiene della persona.	3	3	11	3	2	16	18	25	71	27	7	11	20	10	6	6
IV		1 Credito, cambio di monete, ecc.	2	...	2	...	16	...	2	...	1	...	3	
		2 Commercio di derrate e merci.	2	...	15	1	7	1	24	3	...	1	7	2	6	
V		1 Trasporti per vie ferrate, ecc.	3	...	6	...	76	...	11	...	114	...	3	...	20	...	27	
		2 Navigazione	11	81	14	...	24	
VI	Unico	Capitalisti e pensionati	14	37	74	91	101	121	25	62	74	128	12	74	50	160	13	66
VII	"	Impiegati privati e pers. di serv.	32	52	79	160	128	131	81	304	207	508	29	164	174	259	38	128
IX	"	Amministrazione civile	
X	1	Culto cattolico	1	...	4	...	1	...	73	...	3	...	10	...	3	
XII	Unico	Professioni sanitarie	1	
XIV		1 Arti figurative	1	8	
		2 Musica, drammatica e ginnastica.	1	...	4	...	4	...	1	...	13	4	1	...	2	1	...	3
XVI	Unico	Professioni girovaghe.	2	...	5	1	2	1	24	6	3	...	17	...	5	
XVII	"	Personale di fatica	2	...	24	8	32	...	53	...	109	...	3	5	5	...	10	4
XVIII	"	Detenuti e mendicanti.	1	2	2	...	1	2	5	6	8	13	6	2	17	4	3	4
XIX	"	Senza professione.	428	259	1025	491	482	988	485	321	1676	1305	352	273	1065	333	236	196
XX	"	Senza determinazione.	1226	1411	3743	4173	4080	5132	2778	4221	5567	8752	3119	3640	3020	3666	1986	2053
TOTALE. . .			2806	2779	8276	7801	7652	7580	6273	5860	13359	13026	5441	5200	8125	7649	4757	4954

364 giorni) CLASSIFICATA PER GRUPPI DI PROFESSIONI.

Circondari e Distretti.

PROV. DI CATANZARO				CIRCONDARI DELLA PROVINCIA DI CHIETI						CIRCONDARI DELLA PROVINCIA DI COMO						CIRC. DELLA PROV. DI COSENZA				Gruppo	Categoria.	
MONTELEONE		NICASTRO		CHIETI		LANCIANO		VASTO		COMO		LECCO		VARESE		CASTRO-VILLARI		COSENZA				
M.	F.	M.	F.	M.	F.	M.	F.	M.	F.	M.	F.	M.	F.	M.	F.	M.	F.	M.	F.			
2092	1231	1977	847	1468	1568	1975	1669	1554	1310	4142	3158	2051	415	1918	2414	1725	1287	3415	2050	1	I	
429	28	309	11	469	50	352	21	740	75	19	...	19	1	11	...	667	2	917	11	2		
26	12	27	6	1	...	3	...	8	...	13	...	4	1	5	...	5	7	2	...	3		
37	8	2	7	1	...	14	...	13	...	1	...	6	5	14	1	4		
21	5	3	...	8	...	1	...	5	...	2	...	5		
9	4	4	...	8	...	2	...	6		
...	7		
36	2091	3	1668	11	265	82	709	8	147	554	3661	289	3510	153	1231	7	1890	12	2233	1	II	
3	...	1	...	1	2	...	3	...	3	1	...	2		
304	175	185	101	206	66	189	117	188	38	261	231	178	111	170	205	386	136	362	41	3		
74	24	27	14	19	3	29	3	47	2	131	6	97	7	90	19	8	1	20	4	4		
230	23	147	13	107	19	227	25	139	49	818	25	228	6	1486	35	729	79	200	85	5		
14	1	34	...	11	...	19	...	10	...	144	1	21	...	71	7	10	...	25	2	6		
1	...	3	...	4	5	...	3	...	2	...	10	...	1	...	1	...	7		
...	1	3	8		
5	1	2	15	2	6	...	5	...	9		
57	...	40	...	41	...	48	...	29	...	213	...	171	1	109	...	27	...	68	...	10		
2	...	3	5	...	2	...	18	...	99	...	13	3	...	11		
...	1	7	...	1	...	2	12		
1	2	24	6	4	...	32	28	2	13		
...	3	...	3	17	...	5	...	12	...	1	...	2	...	14		
1	...	1	...	3	15		
7	8	...	10	...	3	...	2	1	...	2	...	16		
...	1	III	
8	14	9	10	10	25	7	4	...	4	5	8	8	6	8	7	3	17	8	13	2		
5	...	8	...	12	9	...	4	...	8	...	5	...	3	...	1	...	1	IV	
19	...	11	1	1	...	2	...	1	...	43	1	18	1	30	1	3	...	7	1	2		
76	1	9	...	2	...	5	...	7	...	7	...	3	...	9	...	21	...	33	...	1	V	
85	3	5	...	6	...	62	...	11	...	7	...	1	...	4	...	1	2		
91	94	112	165	20	28	42	57	63	99	23	54	14	16	20	24	39	178	74	159	Unico	VI	
137	165	86	152	83	142	83	113	43	98	77	162	22	14	66	128	61	183	105	191	"	VII	
...	1	"	IX
6	...	1	5	...	4	2	...	1	...	7	...	1	X	
1	1	Unico	XII	
1	3	2	1	XIV	
6	...	1	...	14	...	20	...	16	3	1	2		
4	1	9	1	4	...	6	...	2	...	10	...	11	...	5	1	14	...	Unico	XVI	
63	...	4	...	10	9	13	1	11	12	5	2	5	...	2	...	6	4	...	2	"	XVII	
17	8	4	3	4	...	2	1	5	2	1	4	1	2	6	17	15	"	XVIII	
768	308	660	160	578	430	695	323	663	519	5666	4727	2191	1532	2924	2873	984	419	1407	636	"	XIX	
3206	2921	2391	2573	2994	3195	2516	3112	2764	3488	1953	2212	1418	1455	1818	2078	2727	2946	4102	4627	"	XX	
7842	7108	6069	5732	6092	5803	6406	6155	6335	5846	14197	14258	6907	7079	8986	9052	7445	7160	10828	10071			

TAV. II. — POPOLAZIONE IN ETÀ DA 9 A 15 ANNI (14 e

Censimento 1881.

Categoria	Gruppo	GRUPPI DI PROFESSIONI O CONDIZIONI	Segue COSENZA				CIRCONDARI DELLA PROV. DI CREMONA						CIRCONDARI DELLA PROVINCIA					
			PAOLA		ROSSANO		CASAL- MAGGIORE		CREMA		CREMONA		ALBA		CUNEO		MONDOVI	
			M.	F.	M.	F.	M.	F.	M.	F.	M.	F.	M.	F.	M.	F.	M.	F.
I		1 Agricoltura.	2049	1593	1055	644	452	270	1436	778	1556	1933	2131	1558	2776	2678	1911	1727
		2 Allevamento di bestiame	338	3	235	2	36	1	86	8	111	...	70	25	325	134	70	40
		3 Giardinaggio ed orticoltura	1	...	11	3	8	...	6	...	20	2	26	9	10	5	12	4
		4 Silvicoltura.	32	7	4	6	1	4	...
		5 Pesca e caccia	10	...	16	...	1	4	...	1	...	3	...	1	...
		6 Miniere, cave e saline	2	...	1	...
		7 Industria mineralurgica
II		1 Tessuti.	5	1141	3	1228	39	99	29	736	55	763	13	203	26	387	6	210
		2 Cuoi	2	...	1	3	...	1	...	4	1	...
		3 Vestiario	175	79	142	48	83	37	129	217	400	257	152	232	124	225	106	174
		4 Alimentazione	14	3	21	2	40	...	65	...	134	3	45	6	51	9	54	24
		5 Fabbr. e manut. di case e strade.	142	62	973	2	81	...	144	5	644	5	198	6	176	62	134	19
		6 Mobilio, utensili ed ogg.d'uso dom.	2	...	4	1	3	...	7	...	40	...	7	...	13	...	54	18
		7 Veicoli, selleria ed ogg. da viaggio.	2	3	...	7	...	20	1	10	...	6	...	10	...
		8 Costruzioni navali	3
		9 Fabbricazione d'armi e munizioni	1	1	...	3	...	1	...	2	...	1	...
		10 Lavorazione dei metalli.	35	...	27	...	19	...	46	...	179	...	54	...	72	...	49	...
		11 Macchine ed arnesi diversi	2	...	3	...	5	...	7	...	2	...	6	...
		12 Strumenti di precis. e di musica.	1	...	1	...
		13 Carta	1	...	1	...	2	1	14	3	2
		14 Tipografia e litografia	4	...	6	...	15	...	6	...	4	...	1	...
		15 Prodotti chimici	2	...	30	2	2	1	1	...	1	...
		16 Oggetti di lusso	1	10
III		1 Alberghi e quartieri mobiliati	
		2 Toeletta ed igiene della persona.	1	1	7	13	2	...	15	5	40	14	13	1	14	12	6	3
IV		1 Credito, cambio di monete, ecc.	5	...	5	3	...	7	4	1	6	...	
		2 Commercio di derrate e merci.	2	...	10	3	4	...	17	...	38	5	7	1	8	4	6	5
V		1 Trasporti per vie ferrate, ecc.	25	...	11	...	8	...	6	...	9	...	13	...	6	...	6	...
		2 Navigazione	118	...	7	14	
VI	Unico	Capitalisti e pensionati	14	73	23	87	14	38	29	37	20	37	17	26	31	36	18	42
VII	"	Imp'egati privati e pers. di serv.	79	134	42	100	60	10	23	48	67	62	102	200	50	148	67	200
IX	"	Amministrazione civile	1	...	
X	1	Culto cattolico	2	7	10	
XII	Unico	Professioni sanitarie	1	5	
XIV		1 Arti figurative	3	1	3	
		2 Musica, drammatica e ginnastica.	2	...	1	2	1	1	1	1	...
XVI	Unico	Professioni giravaghe.	3	...	3	...	2	...	4	1	36	...	5	...	4	...	4	1
XVII	"	Personale di fatica	10	5	4	1	4	...	4	1	...	
XVIII	"	Detenuti e mendicanti.	5	3	12	4	7	5	4	3	7	3	7	2	14	13	4	7
XIX	"	Senza professione.	551	236	497	310	818	748	1441	1601	5666	3381	4562	4659	7307	7338	6073	5638
XX	"	Senza determinazione.	2400	2373	1116	1173	866	1246	1574	1580	1238	3623	568	600	1059	1283	830	1303
TOTALE. . .			6027	5713	4232	3627	2553	2454	5094	5019	10385	10092	8022	7530	12110	12351	9449	9417

364 giorni) CLASSIFICATA PER GRUPPI DI PROFESSIONI.

Circondari e Distretti.

DI CUNEO		CIRCONDARI DELLA PROVINCIA DI FERRARA								CIRCONDARI DELLA PROVINCIA DI FIRENZE								CIRC. DELLA PROV. DI FOGGIA				Gruppo	Categoria
SALUZZO		CENTO		COMACCHIO		FERRARA		FIRENZE		PISTOIA		ROCCA S. CASCIANO		S. MINIATO		BOVINO		FOGGIA					
M.	F.	M.	F.	M.	F.	M.	F.	M.	F.	M.	F.	M.	F.	M.	F.	M.	F.	M.	F.				
2810	2405	894	168	201	231	948	260	5470	3189	1398	390	682	159	1729	644	766	594	1890	786	1	I		
229	78	46	2	94	13	63	1	262	214	40	55	157	202	55	21	155	3	307	1	2			
6	5	3	...	1	...	10	2	55	3	11	4	...	1	8	1	10	...	28	...	3			
2	...	1	...	1	78	9	29	34	5	7	...	4			
1	25	2	4	1	...	5			
2	1	...	8	...	2	10	...	6			
...	7			
29	681	22	79	...	7	7	181	564	309	33	78	5	49	7	320	...	2	3	15	1			
...	13	1	...	16	2			
126	278	51	23	26	75	198	131	778	4392	220	1227	41	11	138	767	71	39	176	103	3			
56	32	5	...	20	...	42	3	298	4	50	3	14	3	47	1	27	11	60	25	4			
253	32	59	...	130	71	233	49	623	46	206	40	24	...	146	...	136	1	481	18	5			
16	...	11	...	8	...	13	...	236	11	10	1	2	...	49	62	5	...	32	2	6			
19	...	1	...	1	...	9	...	78	...	36	6	...	3	...	13	...	7			
...	4	1	8			
1	1	2	9			
96	...	24	...	5	...	66	...	308	3	108	...	9	...	36	...	20	...	92	...	10			
8	9	...	67	2	14	...	11			
1	19	...	1	12			
1	33	2	14	10	3	13			
10	...	1	8	...	72	2	2	...	3	...	3	4	...	14			
4	2	3	...	12	3	...	3	29	18	15			
4	2	...	141	1	...	1	...	1	...	2	...	16			
1	1			
10	6	1	...	3	...	30	3	69	36	9	...	5	...	7	4	3	2	16	23	2			
...	...	5	...	5	...	5	...	69	...	3	24	...	1	1			
17	6	1	...	3	...	5	...	153	25	8	...	2	...	11	1	2	1	18	...	2			
10	...	9	...	4	...	13	...	49	...	7	31	...	1	...	42	...	1			
...	16	...	3	...	2	6	102	...	2			
16	31	16	11	24	14	19	16	89	89	29	37	36	30	25	19	8	25	38	106	Unico VI			
40	100	38	12	25	31	230	59	288	302	24	68	38	76	9	27	24	87	58	266	" VII			
...	" IX			
...	...	1	47	...	3	4	...	2	...	11	1	1 X			
1	3	5	Unico XII			
2	27	...	1	2	...	1			
...	...	2	...	1	3	1	3	1	2	2			
3	4	4	...	1	...	6	...	13	11	2	4	1	2	...	5	...	Unico XVI			
1	...	58	...	26	27	2	...	120	10	59	6	211	15	2	1	1	4	38	...	" XVII			
9	9	36	17	2	4	23	27	21	25	7	22	11	18	24	2	2	1	7	3	" XVIII			
5449	5187	1022	823	474	668	2550	1323	6008	5817	1154	1077	316	204	1743	443	923	739	3047	1541	" XIX			
793	927	87	1132	748	623	4629	6494	12425	13255	2539	3036	1351	1967	2453	4021	1088	1392	2945	5688	" XX			
10026	9783	2398	2267	1848	1764	9127	8549	28501	27758	6004	6061	2914	2735	6654	6361	3256	2902	9449	8578				

Censimento 1881.

TAV. II. — POPOLAZIONE IN ETÀ DA 9 A 15 ANNI (14 e

Categoria	Gruppo	GRUPPI DI PROFESSIONI O CONDIZIONI	Segue FOGGIA		CIRCONDARI DELLA PROVINCIA DI FORLÌ						CIRCONDARI DELLA PROVINCIA DI							
			S. SEVERO		CESENA		FORLÌ		RIMINI		ALBENGA		CHIAVARI		GENOVA		SAVONA	
			M.	F.	M.	F.	M.	F.	M.	F.	M.	F.	M.	F.	M.	F.	M.	F.
I		1 Agricoltura.	2192	1082	1050	733	535	166	866	509	1147	1165	2210	1387	2616	1565	1580	1185
		2 Allevamento di bestiame	294	3	5	2	14	3	72	54	43	28	118	122	53	13	198	117
		3 Giardinaggio ed orticoltura	21	1	8	...	6	3	...	5	1	10	2	27	10	3
		4 Silvicultura.	13	1	...	4	3	...	7	...
		5 Pesca e caccia	7	...	1	16	...	37	...	26	...	36	1	29	6
		6 Miniere, cave e saline	8	...	10	1	1	...	9	...	5
		7 Industria mineralurgica.
II		1 Tessuti.	6	56	13	61	4	47	45	57	2	1	112	843	391	1049	15	66
		2 Cuoi	1	...	1	54	...	2	...
		3 Vestiario	138	338	124	209	100	73	86	95	38	49	108	148	457	1225	80	109
		4 Alimentazione	25	34	12	2	7	...	22	3	2	3	33	4	255	66	22	4
		5 Fabbr. e manut. di case e strade.	215	20	80	25	52	...	130	18	47	16	158	10	1077	33	137	21
		6 Mobilio, utensili ed ogg.d'uso dom.	12	5	6	...	8	...	8	5	27	...	14	2	211	18	77	6
		7 Veicoli, selleria ed ogg. da viaggio.	10	...	4	...	3	...	3	...	1	32	6
		8 Costruzioni navali	1	53	1	21	...
		9 Fabbricazione d'armi e munizioni	4	2	5	3
		10 Lavorazione dei metalli.	64	...	43	...	34	...	40	...	14	...	52	...	818	1	87	...
		11 Macchine ed arnesi diversi	1	...	1	1	91	...	7	...
		12 Strumenti di precis. e di musica.	1	...	2	2	7	...	1	...
		13 Carta	3	...	1	72	65	4	12
		14 Tipografia e litografia	4	...	4	4	65	...	8	...
		15 Prodotti chimici	2	...	9	7	1	6	20	19	...	1
		16 Oggetti di lusso	2	...	2	121	397
III		1 Alberghi e quartieri mobiliati	
		2 Toeletta ed igiene della persona.	7	9	7	4	14	1	3	8	1	5	2	5	87	37	3	12
IV		1 Credito, cambio di monete, ecc.	7	1	...	2	14	1	97	1	5	...	
		2 Commercio di derrate e merci.	7	...	2	...	1	1	4	...	5	3	5	4	97	16	5	2
V		1 Trasporti per vie ferrate, ecc.	46	...	6	...	3	...	6	...	2	...	2	60	...	7	...	
		2 Navigazione	16	...	2	...	1	...	29	...	17	...	77	...	234	...	25	...
VI	Unico	Capitalisti e pensionati	103	102	20	40	12	17	34	41	14	20	29	33	50	67	19	17
VII	"	Impiegati privati e pers. di serv.	49	235	70	119	32	66	30	43	47	117	61	151	120	396	96	200
IX	"	Amministrazione civile	1	...	2	1	
X	1	Culto cattolico	9	1	1	...	1	...	19	2	...	1	1	1	2	1
XII	Unico	Professioni sanitarie	2	...	1	
XIV		1 Arti figurative	1	28	...	1	...	
		2 Musica, drammatica e ginnastica.	3	1	4	3
XVI	Unico	Professioni girovaghe.	3	1	1	...	1	...	5	1	...	12	8	...	1	
XVII	"	Personale di fatica	15	5	1	4	...	4	...	29	31	102	3	16	...	
XVIII	"	Detenuti e mendicanti.	6	1	8	1	5	3	12	6	...	3	2	12	...	2	...	
XIX	"	Senza professione.	1470	1254	1732	1600	466	473	901	896	1691	1515	2112	1969	8085	8435	3022	1865
XX	"	Senza determinazione.	3202	4289	1793	1952	2729	2932	2446	2673	275	288	2381	2642	6278	8856	811	2178
TOTALE. . .			7955	7437	5016	4756	4041	3785	4770	4504	3447	3218	7573	7357	21738	22296	6292	5803

364 giorni) CLASSIFICATA PER GRUPPI DI PROFESSIONI.

Circondari e Distretti.

GENOVA		CIRCONDARI DELLA PROVINCIA DI GIRGENTI								GROSSETO		CIRCONDARI DELLA PROV. DI LECCE								LIVORNO		Gruppo	Categoria
SPEZIA		BIVONA		GIRGENTI		SCIACCA		GROSSETO		BRINDISI		GALLIPOLI		LECCE		TARANTO		LIVORNO					
M.	F.	M.	F.	M.	F.	M.	F.	M.	F.	M.	F.	M.	F.	M.	F.	M.	F.	M.	F.				
1460	1317	759	91	1709	335	776	117	2450	641	2413	1259	3011	2189	2457	1574	2634	1307	96	40	1	I		
132	136	55	6	179	...	58	...	541	158	241	...	200	7	370	14	375	...	5	...	2			
1	1	3	...	4	...	9	...	2	...	8	...	4	1	11	1	4	...	11	5	3			
...	4	...	132	1	6	...	3	...	1	...	8	...	6	...	4			
8	21	...	15	...	18	...	34	...	12	...	1	...	126	2	11	...	5			
3	...	91	2	959	7	1	...	75	1	13	...	23	...	29	...	29	1	6			
...	4	7			
5	11	1	441	7	359	5	98	5	8	13	1015	2	829	7	710	12	1039	31	8	1			
2	3	...	1	2	...	3	...	11	...	10	...	5	...	2			
91	46	52	103	147	196	108	11	62	23	181	84	151	90	277	87	229	76	147	183	3			
15	2	13	9	70	31	36	5	26	...	19	11	14	9	20	10	16	3	83	7	4			
159	30	40	...	316	...	92	1	74	1	191	...	206	9	304	19	308	18	112	4	5			
7	...	2	...	12	...	13	16	5	...	16	2	22	...	21	...	73	...	88	17	6			
2	2	12	...	3	...	6	...	6	...	7	...	18	...	7			
6	3	1	...	10	...	8			
...	3	2	1	...	5	...	2	...	9			
67	...	9	...	28	...	8	...	36	...	37	...	61	...	90	...	87	...	110	...	10			
7	3	...	4	...	3	...	1	...	2	...	1	...	2	...	9	...	11			
2	1	1	...	1	...	2	...	12			
...	1	3	...	2	1	4	...	13			
1	3	2	...	2	...	15	...	14			
...	1	1	...	2	2	...	4	5	15			
...	2	2	...	7	...	8	...	27	369	16			
...	1	1	...	1			
10	4	6	11	18	41	5	14	5	5	11	6	4	2	16	2	31	1	27	18	2			
3	4	...	7	1	...	1	...	3	...	7	...	35	...	1			
2	...	2	2	1	2	20	1	7	...	5	...	6	...	9	...	6	...	34	11	2			
3	...	3	...	29	...	4	...	16	...	58	...	11	...	13	...	29	...	17	...	1			
55	57	...	185	17	60	...	10	...	8	...	3	...	44	...	73	...	2			
23	23	40	42	36	45	6	4	101	103	26	52	70	116	40	91	25	52	13	19	Unico			
62	137	19	67	86	254	21	94	28	146	37	166	115	208	89	217	35	216	16	65	"			
...	...	1	1	1	"			
...	3	1	2	...	5	...	1	...	2	1			
...	1	Unico			
1	3	2	...	1			
2	...	1	...	3	2	1	...	1	2	4	...	10	3	7	1	8	2			
4	2	2	1	...	2	...	2	...	5	...	4	2	3	1			
21	42	4	34	3	4	...	14	...	29	...	13	...	79	1	44	4	"			
7	2	6	5	5	13	10	7	17	16	29	2	1	1	6	3	3	4	3	1	"			
1944	1375	460	279	983	694	544	331	1435	2510	668	488	671	481	1407	1068	1627	1756	927	437	"			
2164	3062	2440	2661	6930	9057	1520	2785	2010	2549	2805	3334	2827	3250	2966	3864	2841	3840	2764	3539	"			
6269	6146	4003	3719	11666	11041	3493	3504	7135	6166	6856	6419	7482	7195	8200	7661	8680	8319	4754	4734	"			

Censimento 1881.

TAV. II. — POPOLAZIONE IN ETÀ DA 9 A 15 ANNI (14 e

Categoria	Gruppo	GRUPPI DI PROFESSIONI O CONDIZIONI	Segue LIVORNO		LUCCA		MACERATA				ASOLA		BOZZOLO		CANNETO SULL'OGGIO		CA- STIGLIONE DELLE STIVIERE	
			PORTO FERRAIO		LUCCA		CAMERINO		MACERATA		ASOLA		BOZZOLO		CANNETO SULL'OGGIO		CA- STIGLIONE DELLE STIVIERE	
			M.	F.	M.	F.	M.	F.	M.	F.	M.	F.	M.	F.	M.	F.	M.	F.
I	1	Agricoltura.	201	81	1826	961	585	468	3450	2500	218	72	370	116	170	10	222	73
	2	Allevamento di animali.	4	...	77	35	398	99	596	259	4	1	10	...	2	...	2	...
	3	Giardinaggio ed orticoltura.	1	1	2	15	6	6	...	11	2	16	...	3	3
	4	Silvicoltura.	1	...	5	...	12	...	15	1
	5	Pesca e caccia.	12	...	3	57	1
	6	Miniere cave e saline.	58	...	22
	7	Industria mineralurgica.
II	1	Tessuti.	31	134	3	12	44	288	...	10	...	29	1	46	...	33
	2	Cuoi.	1	15
	3	Vestiaro.	19	32	162	110	44	39	344	290	20	17	33	27	24	26	10	11
	4	Alimentazione.	3	...	50	4	5	...	21	13	7	...	26	...	5	1	9	...
	5	Fabbr. e manut. di case e strade.	19	1	373	221	52	11	291	108	17	3	56	...	15	...	17	1
	6	Mobilio, utens. ed ogg. d'uso dom.	13	5	6	...	28	2	1	...	5
	7	Veicoli, selleria ed ogg. da viag.	14	...	2	...	19	3	...	1
	8	Costruzioni navali.	1	...	3	2
	9	Fabbricazione d'armi e munizioni.	2	3
	10	Lavorazione dei metalli.	10	...	64	...	20	...	148	...	6	...	23	...	9	...	4	...
	11	Macchine ed arnesi diversi	4	3	1
	12	Strumenti di precis. e di musica.
	13	Carta.	21	21	19	12	3
	14	Tipografia e litografia.	1	...	6	5	2	...
	15	Prodotti chimici	1	3	3	1
	16	Oggetti di lusso.	3	6	1	...	6	2	1
III	1	Alberghi e quartieri mobiliati
	2	Toeletta ed igiene della persona.	2	13	3	2	6	15	32	3	...	4	1	1	...
IV	1	Credito, cambio di monete, ecc.	3	...	2	...	3	1	4	...	5	...	3	...	2	...
	2	Commercio di derrate e merci.	3	...	3	2	2	1	1	3	...
V	1	Trasporti per vie ferrate, ecc.	2	...	10	13	10	...	5	...	4
	2	Navigazione	56	...	71	32	2
VI	Unico	Capitalisti e pensionati	10	3	88	60	48	52	63	54	6	7	4	11	9	6	6	5
VII	"	Impieg. privati e pers. di serv.	6	23	11	91	52	147	121	206	10	14	8	13	4	3	10	9
IX	"	Amministrazione civile	1	...	1	1
X	1	Culto cattolico	2
XII	Unico	Professioni sanitarie
XIV	1	Arti figurative	1	2
	2	Musica, drammatica e ginnastica	1	...	1	...	1
XVI	Unico	Professioni girovaghe.	1	...	3	1	1	...	2	...	1	
XVII	"	Personale di fatica	4	1	3	...	5	1	16	3	
XVIII	"	Detenuti e mendicanti.	24	37	1	7	4	12	3	...	4	1	3	
XIX	"	Senza professione.	107	330	3139	1937	403	409	1261	1193	444	341	860	958	251	358	256	333
XX	"	Senza determinazione.	643	692	11163	12889	966	1546	3586	4641	253	456	279	438	172	207	224	285
TOTALE. . .			1162	1165	17215	16517	2628	2811	10190	9614	1002	922	1718	1597	690	658	775	756

364 giorni) CLASSIFICATA PER GRUPPI DI PROFESSIONI.

Circondari e Distretti.

DISTRETTI DELLA PROVINCIA DI MANTOVA												CIRCONDARI DELLA PROVINCIA DI MASSA E CARRARA						Gruppo	Categoria		
GONZAGA		MANTOVA		OSTIGLIA		REVERE		SERMIDE		VIADANA		VOLTA MANTOVANA		CASTEL-NUOVO DI GARFAG.		MASSA E CARRARA				PONTREMOLI	
M.	F.	M.	F.	M.	F.	M.	F.	M.	F.	M.	F.	M.	F.	M.	F.	M.	F.			M.	F.
344	212	684	422	249	177	319	230	266	222	281	146	197	19	371	303	1067	956	387	379	1	I
16	...	16	3	1	...	5	1	16	1	11	...	4	1	31	52	75	73	14	20	2	
16	1	20	5	5	...	7	...	3	2	4	5	2	3	
...	2	1	4	
...	...	3	...	9	...	1	140	5	
...	6	
...	7	
1	6	9	3	2	...	26	28	4	44	1	11	3	3	2	24	...	7	...	1	1	
...	...	1	2	
63	21	185	172	26	19	42	19	36	142	34	20	22	8	24	19	52	31	5	4	3	
18	1	72	...	12	...	6	1	8	1	13	...	12	...	11	4	15	2	2	...	4	
68	...	151	5	25	1	39	...	15	...	30	...	14	...	149	48	224	24	7	1	5	
4	...	10	1	3	74	1	4	6	
...	...	13	1	5	...	3	1	1	7	
4	8	
...	...	2	9	
9	...	78	...	7	...	4	...	3	...	10	...	10	...	7	...	21	10	
...	...	14	...	3	...	1	11	
...	...	12	12	
...	...	5	2	13	
...	...	9	1	1	1	14	
...	...	2	1	1	15	
...	...	5	1	2	...	1	16	
...	1	
2	...	21	13	6	2	5	...	2	1	5	2	...	1	...	1	2	4	2	
1	...	32	...	5	1	1	1	...	2	1	
...	...	20	...	3	...	1	...	1	1	3	1	2	1	1	...	2	
5	...	11	...	7	...	2	...	2	...	1	...	3	...	2	...	2	1	
...	...	4	...	7	...	1	...	2	5	2	
19	14	20	23	1	2	14	17	4	9	16	16	6	7	51	53	51	63	13	42	Unico	VI
29	16	36	56	5	3	7	11	5	5	11	16	7	10	14	45	88	162	17	58	"	VII
...	1	1	"	IX
...	...	2	2	1	1	X
...	Unico	XII
...	...	1	1	...	1	1	XIV
...	...	1	1	2	
2	...	6	2	3	1	...	3	Unico	XVI
...	...	6	2	"	XVII
10	4	15	3	...	1	9	9	1	6	3	2	17	12	11	9	...	1	"	XVIII
883	607	1723	1888	357	387	730	728	547	411	838	705	350	499	405	314	1976	1781	494	208	"	XIX
1080	1538	1373	1752	90	171	182	395	327	369	539	793	238	279	1567	1741	2422	2952	1275	1491	"	XX
2574	2420	4562	4353	830	837	1408	1440	1243	1213	1809	1717	869	830	2657	2622	6163	6065	2217	2205		

Censimento 1881.

TAV. II. — POPOLAZIONE IN ETÀ DA 9 A 15 ANNI (14 e

Categoria	Gruppo	GRUPPI DI PROFESSIONI O CONDIZIONI	CIRCOND. DELLA PROVINCIA DI MESSINA								CIRCONDARI DELLA PROVINCIA DI MI							
			CASTRO-REALE		MESSINA		MISTRETTA		PATTI		ABBIA-TEGRASSO		GALLARATE		LODI		MILANO	
			M.	F.	M.	F.	M.	F.	M.	F.	M.	F.	M.	F.	M.	F.	M.	F.
I		1 Agricoltura	1938	1198	1721	634	883	42	1786	638	2157	1280	3104	2063	1653	1101	3194	1857
		2 Allevamento di animali	140	21	81	1	156	...	86	1	26	1	110	5	43	8
		3 Giardinaggio ed orticoltura	6	...	8	1	...	1	2	2	...	19	4	67	33
		4 Silvicoltura	9	4	15	2	7	...	8	...	2	8	...	3	...
		5 Pesca e caccia	22	...	219	2	6	...	26	22	...	3	...
		6 Miniere, cave e saline	52	...	1	2	2	...
		7 Industria mineralurgica
II		1 Tessuti	11	825	8	1165	2	679	5	1190	36	1130	466	1901	115	696	551	2524
		2 Cuoi	35	3	...	53	7
		3 Vestiario	100	73	259	265	44	103	38	33	107	134	158	208	335	807	730	3038
		4 Alimentazione	62	24	113	19	5	1	14	1	78	14	82	18	177	8	539	55
		5 Fabbr. e manut. di case e strade	208	26	816	56	69	...	108	3	143	...	250	16	604	14	1301	7
		6 Mobilio, utens. ed ogg. d'uso dom.	14	2	84	2	5	...	19	...	22	11	73	79	85	1	814	75
		7 Veicoli, selleria ed ogg. da viag.	1	...	13	7	...	3	...	22	...	108	8
		8 Costruzioni navali	1
		9 Fabbricazione d'armi e munizioni	1	...	3	3	7	7
		10 Lavorazione dei metalli	32	...	130	...	16	...	25	...	69	...	171	...	124	...	1147	5
		11 Macchine ed arnesi diversi	7	7	...	8	...	265	7
		12 Strumenti di precis. e di musica	1	...	1	...	3	...	84	3
		13 Carta	3	3	2	27	...	314	234
		14 Tipografia e litografia	1	10	...	13	...	491	14
		15 Prodotti chimici	8	1	3	4	56	46
		16 Oggetti di lusso	1	...	2	3	...	6	...	3	1	283	57
III		1 Alberghi e quartieri mobiliati	
		2 Toeletta ed igiene della persona	16	13	33	52	6	3	5	13	7	8	3	6	40	19	122	347
IV		1 Credito, cambio di monete, ecc.	5	...	1	...	2	...	1	...	2	...	25	...	195	12
		2 Commercio di derrate e merci	11	4	18	5	3	...	8	5	21	2	26	4	314	11
V		1 Trasporti per vie ferrate, ecc.	17	...	50	...	13	...	8	...	23	...	13	...	30	...	30	...
		2 Navigazione	5	...	218	...	1	...	16	...	6	...	8	...	1	...	2	...
VI	Unico	Capitalisti e pensionati	29	81	72	95	17	29	28	34	20	34	9	26	18	53	19	42
VII	"	Impiegati privati e pers. di serv.	89	128	226	363	25	47	137	154	57	66	52	73	128	136	396	432
IX	"	Amministrazione civile	1	1	
X	1	Culto cattolico	2	...	4	...	3	...	9	2	7	1	3	...	
XII	Unico	Professioni sanitarie	1	1	
XIV		1 Arti figurative	23	2	...	1	...	65	2	
		2 Musica, drammatica e ginnastica	2	...	7	1	3	...	2	7	1	8	36
XVI	Unico	Professioni girovaghe	3	...	7	3	...	3	...	2	...	10	...	13	...	97	4	
XVII	"	Personale di fatica	13	7	69	9	1	1	35	3	...	1	2	2	...	51	5	
XVIII	"	Detenuti e mendicanti	16	15	30	30	8	8	4	6	...	1	15	2	9	5	6	...
XIX	"	Senza professione	629	425	3051	2328	458	295	508	499	1492	1540	4381	2489	4218	4581	12205	13632
XX	"	Senza determinazione	1839	2205	5515	7425	1553	1906	2962	3066	1808	1918	576	1975	2070	2386	1391	2000
TOTALE			5224	5051	12889	12458	3280	3115	5844	5643	6078	6142	9431	8862	9930	9827	24960	24509

364 giorni) CLASSIFICATA PER GRUPPI DI PROFESSIONI.

Circondari e Distretti.

LANO		CIRCONDARI DELLA PROVINCIA DI MODENA						CIRCONDARI DELLA PROVINCIA DI NAPOLI								NOVARA				Gruppo	Categoria
MONZA		MIRANDOLA		MODENA		PAVULLO NEL FRIGNANO		CASORIA		CASTELLAMARE		NAPOLI		POZZUOLI		BIELLA		DOMODOSSOLA			
M.	F.	M.	F.	M.	F.	M.	F.	M.	F.	M.	F.	M.	F.	M.	F.	M.	F.	M.	F.		
3624	2034	677	314	871	412	830	553	1314	416	683	221	674	207	578	57	1251	2006	385	683	1	I
1	...	7	...	18	25	59	48	32	1	5	1	43	3	8	...	25	7	11	8	2	
6	...	12	3	11	6	2	4	1	...	191	100	3	1	1	2	3	
...	1	4	4	...	7	...	2	...	13	4	11	...	4	
...	...	3	1	...	36	...	50	...	33	5	
...	6	...	10	...	6	...	4	6	
...	7	
412	3291	5	277	15	131	1	170	247	1562	81	1164	113	446	1	433	550	762	2	1	1	II
...	4	1	...	5	...	78	1	1	2	
233	220	148	568	262	901	15	39	216	307	167	158	1301	2333	49	114	210	263	30	22	3	
87	22	6	1	27	2	8	3	90	43	727	59	752	50	10	4	63	6	3	...	4	
718	9	122	9	138	3	14	...	341	7	484	12	1226	14	160	...	872	49	46	5	5	
20	1	6	2	21	2	1	1	40	...	93	3	564	113	73	...	33	27	3	1	6	
3	11	8	...	8	...	102	...	1	...	8	...	3	...	7	
...	19	...	19	8	
...	5	2	...	22	...	27	3	9	
184	...	4	...	92	...	3	...	37	...	91	2	901	...	6	...	126	...	22	...	10	
15	1	5	...	7	...	215	...	1	...	20	11	
2	3	2	23	1	...	1	...	12	
1	3	4	5	2	74	12	49	66	13	
10	...	1	...	33	4	...	150	6	14	
3	21	3	1	1	26	12	2	15	
6	...	2	...	8	2	2	569	426	1	...	2	16	
...	1	
7	5	10	...	34	2	1	1	14	5	25	2	143	318	6	84	3	...	1	...	2	
10	...	3	1	22	1	4	...	7	...	61	1	1	...	18	...	2	...	1	
20	1	2	...	31	...	1	...	37	...	11	4	304	19	1	1	7	2	
6	...	14	...	8	1	6	...	47	1	57	...	280	...	24	...	7	1	
...	3	144	...	457	...	137	2	
7	17	26	1	38	41	40	47	22	37	20	35	134	183	13	22	11	25	...	7	Unico	
27	41	33	23	118	76	94	124	33	116	34	76	272	625	13	64	39	140	10	60	"	
...	1	...	1	...	2	"	
2	...	1	...	4	5	...	2	...	1	1	4	1	
...	4	1	1	Unico	
1	4	130	2	1	
...	...	1	3	...	1	...	15	19	1	2	2	
13	...	2	...	5	...	2	...	1	...	5	1	36	5	1	...	8	2	Unico	
3	3	1	32	1	59	...	250	4	10	...	21	14	"	
1	...	27	10	28	25	65	66	5	2	3	3	69	10	1	3	1	1	2	2	"	
5087	3371	1797	1105	3267	3054	1061	1229	1378	892	2694	1292	13251	10569	887	714	6046	5795	973	954	"	
790	1718	1073	1509	2870	2789	1524	1803	4305	4711	4575	6418	10747	16638	2299	2648	222	311	273	289	"	
11299	10730	3982	3823	7958	7476	3726	4088	8265	8110	10091	9454	33259	32111	4338	4149	9607	9479	1778	2032		

Censimento 1881.

TAV. II. — POPOLAZIONE IN ETÀ DA 9 A 15 ANNI (14 e

Categoria	Gruppo	GRUPPI DI PROFESSIONI O CONDIZIONI	Segue CIRCONDARI DELLA PROVINCIA DI NOVARA								DISTRETTI DELLA							
			NOVARA		PALLANZA		VARALLO		VERCELLI		CAMPO S. PIERO		CIT- TADELLA		CONSELVE		ESTE	
			M.	F.	M.	F.	M.	F.	M.	F.	M.	F.	M.	F.	M.	F.	M.	F.
I	1	Agricoltura	4332	4798	342	1039	54	518	2246	2303	703	529	504	397	637	570	635	439
	2	Allevamento di animali	101	4	5	8	4	1	201	3	6	10	27	6
	3	Giardinaggio ed orticoltura	14	12	3	14	17	1	4	1
	4	Silvicoltura
	5	Pesca e caccia	6	...	2	4	2	2	2	...
	6	Miniere, cave e saline
	7	Industria mineralurgica
II	1	Tessuti	94	368	155	337	29	55	9	5	5	1	...	2	63	42
	2	Cuoi	1	...	1	1
	3	Vestiaro	335	300	244	143	68	47	205	302	10	6	14	7	15	9	79	56
	4	Alimentazione	127	20	19	...	4	...	79	7	13	1	15	1	9	...	24	1
	5	Fabbr. e manut. di case e strade	493	61	374	12	82	...	189	...	11	3	18	...	30	1	45	...
	6	Mobili, utens. ed ogg. d'uso dom.	39	...	72	2	20	...	25	1	1	...	1	9	...
	7	Veicoli, selleria ed ogg. da viaggio	8	...	2	...	1	...	17	1	...	3	...
	8	Costruzioni navali	1
	9	Fabbricazione d'armi e munizioni	3
	10	Lavorazione dei metalli	212	...	121	...	32	...	102	...	6	...	11	...	4	...	42	...
	11	Macchine ed arnesi diversi	17	...	4	...	4	...	4	1	1	...
	12	Strumenti di precis. e di musica	3	...	2	...	2	...	1	1
	13	Carta	24	14	27	70	9	7	4
	14	Tipografia e litografia	6	...	8	...	1	...	7	1	...
	15	Prodotti chimici	2	10
	16	Oggetti di lusso	5	...	3	...	4	...	21	12	3
III	1	Alberghi e quartieri mobiliati	1	1
	2	Toiletta ed igiene della persona	20	13	3	2	...	3	17	13	...	1	8	...	
IV	1	Credito, cambio di monete, ecc.	5	3	2	3	4	5	...
	2	Commercio di derrate e merci	21	1	4	6	1	1	26	4	1	...	4	...	2	...	9	1
V	1	Trasporti per vie ferrate, ecc.	13	...	2	...	2	...	5	...	3	...	1	...	4	...	16	...
	2	Navigazione	1	...	2	2	2	...
VI	Unico	Capitalisti e pensionati	12	32	5	7	5	12	16	43	11	18	4	2	11	16	24	26
VII	"	Impieg. privati e pers. di servizio	270	257	21	141	...	33	68	161	35	19	23	19	13	18	26	29
IX	"	Amministrazione civile	1
X	1	Culto cattolico	44	1
XII	Unico	Professioni sanitarie	1
XIV	1	Arti figurative	3	...	1	...	1
	2	Musica, drammatica e ginnastica	3	...	1	1	1	1	...
XVI	Unico	Professioni girovaghe	35	...	5	...	1	...	8	1	...	4	...	
XVII	"	Personale di fatica	8	...	3	1	6	...	2	1	...	6	1	18	...	
XVIII	"	Detenuti e mendicanti	3	2	1	1	1	1	51	46	25	14	5	8	14	16
XIX	"	Senza professione	7075	5763	2247	2160	982	749	4967	5383	1052	983	551	547	307	209	1438	1203
XX	"	Senza determinazione	579	2195	209	326	355	446	821	911	949	1151	1044	1241	600	841	799	1223
TOTALE			13868	13843	3891	4264	1667	1872	9113	9134	2847	2757	2238	2240	1641	1676	3299	3044

364 giorni) CLASSIFICATA PER GRUPPI DI PROFESSIONI.

Circondari e Distretti.

PROVINCIA DI PADOVA								CIRCONDARI DELLA PROVINCIA DI PALERMO								PARMA				Gruppo	Categoria	
MONSELICE		MONTAGNANA		PADOVA		PIOVE DI SACCO		CEFALÙ		CORLEONE		PALERMO		TERMINI IMERESE		BORGOGOTARO		S. DONNINO				
M.	F.	M.	F.	M.	F.	M.	F.	M.	F.	M.	F.	M.	F.	M.	F.	M.	F.	M.	F.			
431	252	636	552	1520	1058	507	333	1422	425	964	926	2450	498	1572	589	1089	666	473	484	1	I	
68	8	1	2	49	4	1	...	271	4	106	1	153	1	115	...	84	45	77	103	2		
4	...	3	1	18	8	1	...	19	...	227	...	390	43	14	1	3		
...	1	2	7	1	2	...	2	3	4		
5	...	1	...	1	...	1	...	40	220	3	56	...	4	5		
...	47	...	80	6		
...	7		
1	7	3	2	22	40	10	45	...	167	2	9	52	167	2	654	18	104	...	2	1	II	
...	2	...	20	...	1	2		
32	19	39	14	170	303	26	23	99	35	79	16	449	314	115	284	72	61	18	12	3		
24	1	24	...	72	10	14	...	43	1	19	12	401	54	32	12	22	...	5	4	4		
52	...	30	...	188	5	27	...	215	3	78	4	624	9	100	1	85	1	11	...	5		
1	26	2	5	29	7	...	3	...	172	14	10	...	5	...	1	...	6		
2	17	...	2	...	2	27	...	4	7		
...	3	1	8		
...	3	1	3	...	1	9		
12	...	15	...	142	...	11	...	81	...	28	...	229	2	40	...	20	...	4	...	10		
...	16	2	15	...	2	11		
...	8	5	12		
...	8	10	13		
...	22	...	1	15	...	1	14		
...	...	2	3	1	15		
...	...	1	...	11	4	1	...	3	...	35	...	1	16		
...	1	1	1	III	
3	27	12	1	...	10	15	2	7	74	35	12	27	6	2	2		
2	...	2	...	13	11	...	3	...	6	...	10	...	3	1	IV	
2	...	4	1	46	2	5	...	2	...	2	2	54	2	3	...	2	...	1	...	2		
9	...	2	...	13	...	3	...	4	...	18	2	183	3	7	1	11	...	3	...	1	V	
...	4	13	146	7	7	2		
15	8	23	25	27	35	10	10	45	61	24	64	127	213	173	207	62	67	38	58	Unico	VI	
11	15	9	11	65	129	21	16	33	103	26	69	151	405	28	160	81	100	16	56	"	VII	
...	"	IX
...	10	3	...	1	...	9	...	5	1	11	1	X	
...	...	1	1	1	...	1	Unico	XII	
...	7	1	...	1	...	10	...	1	1	XIV	
...	1	3	4	2	7	1	5	2		
...	...	1	...	8	1	...	1	2	31	8	5	...	5	Unico	XVI	
2	...	2	...	5	...	7	...	3	...	11	...	150	11	15	1	1	"	XVII	
12	2	9	12	40	37	6	1	7	5	6	10	18	11	14	8	12	12	...	2	"	XVIII	
429	457	1095	772	1852	3101	436	522	1124	895	303	304	2534	1325	1897	1362	1041	892	367	237	"	XIX	
1054	1247	347	785	4039	3446	1157	1190	2087	3691	1295	1638	16948	20877	2814	3554	2084	2521	985	1057	"	XX	
2171	2017	2250	2177	8454	8203	2252	2169	5556	5406	3206	3066	25775	24003	7143	6865	4720	4471	1999	2615			

TAV. II. — POPOLAZIONE IN ETÀ DA 9 A 15 ANNI (14 e

Censimento 1881.

Categoria	Gruppo	GRUPPI DI PROFESSIONI O CONDIZIONI	Segue PARMA		CIRCONDARI DELLA PROVINCIA DI PAVIA								CIRCONDARI DELLA						
			PARMA		BOBBIO		MORTARA		PAVIA		VOGHERA		FOLIGNO		ORVIETO		PERUGIA		
			M.	F.	M.	F.	M.	F.	M.	F.	M.	F.	M.	F.	M.	F.	M.	F.	
I	1	Agricoltura	1684	1404	700	644	2329	2603	1705	1065	1844	1370	632	306	604	277	3524	2391	
	2	Allevamento di animali	189	122	131	9	237	1	78	3	49	...	487	351	589	618	1991	1700	
	3	Giardinaggio ed orticoltura	3	16	17	6	...	10	4	4	2	...	3	8	2	
	4	Silvicoltura	1	1	...	4	...	1	...	5	...	9	1	13	6	
	5	Pesca e caccia	1	7	...	1	18	...	
	6	Miniere, cave e saline
	7	Industria mineralurgica
II	1	Tessuti	7	132	39	308	18	208	6	50	1	3	4	...	21	25	
	2	Cuoi	1	8	...	1	...	1	
	3	Vestiario	286	376	14	7	245	304	268	350	179	216	84	32	34	21	230	117	
	4	Alimentazione	42	6	6	50	136	6	120	21	58	5	11	...	3	...	35	...	
	5	Fabbr e manut. di case e strade	243	2	6	...	251	...	419	1	169	8	43	4	63	5	224	95	
	6	Mobili, utens. ed ogg. d'uso dom.	36	1	1	...	11	...	26	...	16	...	16	3	25	...	
	7	Veicoli, selleria ed ogg. da viag.	15	8	...	9	...	3	...	2	...	4	...	14	...	
	8	Costruzioni navali
	9	Fabbricazione d'armi e munizioni	2	1	...	1	...	2	1	
	10	Lavorazione dei metalli	137	...	2	...	79	...	146	...	60	...	43	...	24	...	129	...	
	11	Macchine ed arnesi diversi	4	11	...	7	...	6	...	1	6	...	
	12	Strumenti di precis. e di musica	6	3	2	2	...	
	13	Carta	4	5	...	12	3	...	
	14	Tipografia e litografia	22	3	...	8	...	2	...	2	11	...	
	15	Prodotti chimici	6	1	
	16	Oggetti di lusso	4	3	1	1	...	1	1	...	
III	1	Alberghi e quartieri mobiliati	
	2	Toeletta ed igiene della persona	49	15	...	1	7	2	27	22	10	4	4	1	...	10	17	10	
IV	1	Credito, cambio di monete, ecc.	7	1	14	...	2	...	20	1	6	...	2	...	3	...	1	...	
	2	Commercio di derrate e merci	32	12	1	25	...	8	4	1	...	1	...	4	...	
V	1	Trasporti per vie ferrate, ecc.	10	...	3	...	42	...	60	...	16	1	7	...	4	...	
	2	Navigazione	1	...	2	1	...	3	3	...	
VI	Unico	Capitalisti e pensionati	60	65	16	34	5	26	21	13	35	75	52	36	10	20	98	104	
VII	"	Impieg. priv. e persone di servizio.	398	226	38	58	88	94	58	219	111	127	33	67	44	57	346	367	
IX	"	Amministrazione civile	1	
X	1	Culto cattolico	5	3	1	...	3	...	19	
XII	Unico	Professioni sanitarie	1	1	
XIV	1	Arti figurative	7	1	...	1	
	2	Musica, drammatica e ginnastica.	1	3	2	1	1	...	3	
XVI	Unico	Professioni girovaghe	13	9	4	7	1	10	1	...		
XVII	"	Personale di fatica	1	2	...	12	...	3	6	24	6	...	
XVIII	"	Detenuti e mendicanti	8	12	2	1	6	6	3	4	...	2	10	4	24	13	
XIX	"	Senza professione	2964	1835	199	128	3509	3404	4596	5334	3105	3432	861	900	591	549	2465	2022	
XX	"	Senza determinazione	2525	4095	1151	1271	1877	2382	1055	1523	1324	1650	1848	1971	843	1156	3953	5432	
		TOTALE	8764	8304	2281	2202	8929	9154	8713	8768	7055	6950	4154	3676	2849	2730	13217	12293	

364 giorni) CLASSIFICATA PER GRUPPI DI PROFESSIONI.

Circondari e Distretti.

PROVINCIA DI PERUGIA						PESARO E URBINO				PIACENZA				PISA				P ^o MAURIZIO		Gruppo	Categoria
RIETI		SPOLETO		TERNI		PESARO		URBINO		FIORENZUOLA		PIACENZA		PISA		VOLTERRA		PORTO MAURIZIO			
M.	F.	M.	F.	M.	F.	M.	F.	M.	F.	M.	F.	M.	F.	M.	F.	M.	F.	M.	F.		
1066	969	756	323	871	907	1101	556	1198	553	1128	952	1810	1303	2919	1434	1572	993	747	957	1	I
314	59	672	190	900	579	150	90	2027	1640	52	25	168	72	84	30	98	41	69	32	2	
2	...	6	5	2	1	2	3	...	8	3	13	3	4	3	2	2	3	
6	...	3	...	3	3	5	4	...	43	3	61	...	2	...	4	
...	1	...	49	...	2	...	1	3	...	2	...	6	...	5	
...	50	19	...	33	6	
...	6	7	
7	15	8	4	19	19	37	334	10	65	...	76	7	120	131	1784	1	3	1	3	1	
...	...	1	1	...	5	3	...	3	1	...	2	
65	13	95	17	90	81	178	150	108	109	73	75	194	270	272	131	36	17	56	55	3	
5	...	9	...	8	...	16	...	22	2	22	1	61	3	106	9	22	3	12	10	4	
196	...	32	...	54	1	146	1	113	...	115	...	317	6	299	9	40	...	52	1	5	
32	...	6	...	6	...	24	...	25	...	6	...	22	...	139	11	1	...	14	...	6	
3	...	7	...	10	...	2	...	1	...	1	...	15	...	36	...	5	...	2	...	7	
...	3	1	8	
2	3	1	...	1	...	7	9	
35	...	42	...	57	...	78	...	68	...	15	...	83	...	105	...	14	...	17	...	10	
...	...	8	1	1	...	6	...	1	25	...	15	...	1	...	2	...	11	
...	...	2	2	4	...	6	12	
...	1	...	3	15	3	4	13	
1	...	5	...	4	...	7	1	2	...	3	...	17	...	9	...	1	14	
...	4	11	...	5	1	15	
1	4	...	3	...	2	11	1	4	30	1	3	1	...	16	
...	1	III
...	...	6	...	3	1	11	3	1	3	10	...	23	5	23	6	2	...	2	2	2	
8	3	2	...	7	...	20	2	...	1	IV
1	1	...	2	2	23	...	11	...	2	2	1	1	2	
4	...	4	...	7	...	9	...	1	...	1	...	7	...	16	...	8	...	4	...	1	V
...	15	1	...	1	...	26	...	2	...	35	...	2	
54	80	37	20	15	28	27	27	33	45	41	35	43	58	127	131	34	61	15	6	Unico	VI
81	138	28	64	57	114	115	86	91	234	56	75	72	130	100	103	9	48	34	74	"	VII
...	3	"	IX
...	2	...	3	...	1	5	2	1	...	1	...	1	X
...	1	Unico	XII
...	6	...	5	...	1	1	1	XIV
...	1	1	3	2	3	5	1	2	
...	1	2	...	2	4	...	3	...	2	1	Unico	XVI
...	17	9	...	22	8	8	...	16	...	1	...	5	...	"	XVII
6	1	1	1	4	6	5	...	4	5	6	5	2	7	18	5	2	4	1	2	"	XVIII
786	522	711	458	872	763	844	575	912	742	992	1070	2524	2748	2220	1028	664	767	1503	1309	"	XIX
2748	2966	1721	2746	1081	1480	2869	3307	2208	3231	1889	2009	2661	3013	6516	7856	1420	1798	532	704	"	XX
5423	4781	4169	3824	4102	3994	5713	5133	6892	6631	4422	4325	8165	7744	13327	12581	4046	3743	3119	3159		

Censimento 1881.

TAV. II. — POPOLAZIONE IN ETÀ DA 9 A 15 ANNI (14 e)

Categoria	Gruppo	GRUPPI DI PROFESSIONI O CONDIZIONI	Segue P ^o MAURIZIO		CIRCONDARI DELLA PROVINCIA DI POTENZA										CIRCONDARI DELLA PROVINCIA DI RAVENNA					
			SAN REMO		LAGONEGRO		MATERA		MELFI		POTENZA		FAENZA		LUGO		RAVENNA			
			M.	F.	M.	F.	M.	F.	M.	F.	M.	F.	M.	F.	M.	F.	M.	F.		
I	}	1 Agricoltura	1001	1155	1878	1170	1388	801	2133	1638	3047	2865	1344	480	982	303	711	345		
		2 Allevamento di animali	55	13	683	8	320	3	226	...	634	...	89	90	4	3	14	...		
		3 Giardinaggio ed orticoltura	1	16	...	13	2	7	...	19	3	27	1	15	5	7	...		
		4 Silvicoltura	2	1	1	1	1	...	6	1	13	1	1	...	1	...		
		5 Pesca e caccia	3	1	...	1	...		
		6 Miniere, cave e saline	1	4	3	...		
		7 Industria mineralurgica		
II	}	1 Tessuti	25	1010	10	328	1	263	3	389	36	291	60	152	13	26		
		2 Cuoi	3		
		3 Vestiario	27	87	333	125	160	40	214	61	341	212	170	132	119	174	103	134		
		4 Alimentazione	13	2	5	1	18	6	32	18	55	9	29	2	9	3	8	1		
		5 Fabbr. e manut. di case e strade	103	23	159	26	143	17	134	1	252	2	176	2	97	14	191	270		
		6 Mobilio, utens. ed ogg. d'uso dom.	7	...	7	...	7	...	13	1	19	5	35	...	27	26	5	...		
		7 Veicoli, selleria ed ogg. da viag.	2	...	3	...	4	4	...	15	...	4	...	4	...		
		8 Costruzioni navali		
		9 Fabbricazione d'armi e munizioni	1	...	1	...	2	...	3	...	4	3	...		
		10 Lavorazione dei metalli	20	...	35	...	33	...	42	...	80	...	77	...	46	...	30	...		
		11 Macchine ed arnesi diversi	2	3	1	...	4	...		
		12 Strumenti di precis. e di musica.	1	1	1	...	1	...		
		13 Carta	7	3	3	3		
		14 Tipografia e litografia	3	...	2	2	...		
		15 Prodotti chimici	1	1	2	1	1	1		
		16 Oggetti di lusso	4	...	11	1	...	2	...	1		
III	}	1 Alberghi e quartieri mobiliati			
		2 Toeletta ed igiene della persona	6	10	1	4	12	2	5	3	33	41	16	1	14	5	15	2		
IV	}	1 Credito, cambio di monete, ecc.	1	2	7	...	2	...	5	1	12	...	2	2	...			
		2 Commercio di derrate e merci	2	...	2	...	2	...	8	1	30	1	5	...	2			
V	}	1 Trasporti per vie ferrate, ecc.	7	...	8	...	13	...	14	...	49	...	18	...	10	...	9			
		2 Navigazione	3	...	4	6	...		
VI	Unico	Capitalisti e pensionati	49	48	53	115	53	68	48	128	134	222	11	16	14	15	38	27		
VII	"	Impieg. privati e pers. di servizio	26	71	36	161	34	189	51	134	60	214	36	88	18	35	60	40		
IX	"	Amministrazione civile	1	2			
X	1	Culto cattolico	1	...	1	...	2	...	3	...	2	...	4	1	...			
XII	Unico	Professioni sanitarie	1	1	1	...			
XIV	}	1 Arti figurative	1	1	...	3	...			
		2 Musica, drammatica e ginnastica	5	1	4	...	4	...	3	...	63	1			
XVI	Unico	Professioni girovaghe	2	2	4	2	2	2	3	1	2	1	...			
XVII	"	Personale di fatica	2	...	5	2	4	...	14	15	13	2	14	...	8	...	1			
XVIII	"	Detenuti e mendicanti	1	...	4	4	8	8	2	2	5	2	8	6	15	14	8	6		
XIX	"	Senza professione	947	1540	717	287	842	744	490	269	1901	1336	1178	1621	1097	2202	737	609		
XX	"	Senza determinazione	1464	929	2906	3797	3436	3978	2649	2941	3580	4762	982	1365	1417	895	2382	2769		
TOTALE			3759	3886	6898	6711	6532	6187	6106	5477	10373	10069	4279	4096	3971	3849	4366	4231		

364 giorni) CLASSIFICATA PER GRUPPI DI PROFESSIONI.

Circondari e Distretti.

CIRC. DELLA PROV. DI REGGIO DI CALABRIA						REGGIO NELL'EMILIA				CIRCONDARI DELLA PROVINCIA DI ROMA										Gruppo	Categoria
GERACE		PALMA		REGGIO DI CALABRIA		GUASTALLA		REGGIO NELL'EMILIA		CIVITA-VECCHIA		FROSINONE		ROMA		VELLETRI		VITERBO			
M.	F.	M.	F.	M.	F.	M.	F.	M.	F.	M.	F.	M.	F.	M.	F.	M.	F.	M.	F.		
2005	504	2264	1587	2722	700	567	454	2330	1615	500	174	3467	2732	4185	2586	1318	961	2371	1519	1	I
286	1	187	1	246	4	12	89	...	312	47	744	6	206	41	732	127	2	
7	...	2	1	17	1	13	1	7	12	5	...	1	22	5	5	1	9	...	3		
1	...	18	13	36	1	1	...	1	...	13	...	18	14	90	1	28	4	46	...	4	
34	...	3	...	33	...	1	15	17	...	13	...	9	...	5	
5	...	2	15	4	...	1	6	
...	7	
9	1943	...	1456	39	1330	2	4	3	391	16	37	45	91	...	1	26	31	1	II
3	...	1	2	8	1	...	2	
137	44	217	93	204	44	121	194	220	408	32	23	143	31	443	599	67	16	235	52	3	
20	2	48	9	83	1	12	3	59	4	7	2	26	9	344	46	10	5	28	9	4	
186	*17	123	...	395	19	102	4	187	...	81	2	84	4	1024	57	84	...	124	2	5	
11	...	31	11	45	...	10	7	11	13	3	...	13	2	191	23	1	...	7	2	6	
...	...	4	...	3	...	2	...	12	...	6	...	9	1	128	...	4	...	10	...	7	
...	1	...	1	2	1	8	
1	...	1	...	2	4	5	...	9	
40	...	45	...	30	...	27	...	90	...	34	...	45	1	460	...	24	...	73	...	10	
4	3	...	1	...	3	7	...	51	...	2	...	6	...	11	
...	1	...	2	...	4	16	1	...	12	
...	...	1	11	34	73	31	1	...	13	
...	...	3	...	2	...	1	...	17	...	2	...	1	...	167	24	2	...	1	...	14	
...	...	3	...	5	3	2	4	14	3	15	
...	...	1	9	4	...	63	5	7	...	16	
...	1	1	III
7	1	19	3	36	7	4	2	25	6	3	6	3	6	34	60	3	10	7	6	2	
5	...	2	...	4	...	1	...	9	...	3	...	1	...	52	2	4	...	1	IV
2	...	13	2	4	1	2	...	8	1	7	2	57	...	3	...	11	...	2	
13	...	52	...	61	...	12	...	18	...	5	...	32	3	59	...	30	...	11	...	1	V
16	3	42	...	130	30	18	...	1	2	
99	137	61	145	165	125	11	20	91	150	16	9	101	157	171	211	29	57	78	110	Unico	VI
162	190	161	260	206	254	14	11	192	130	10	39	41	206	113	597	25	104	26	160	"	VII
...	...	1	2	...	1	1	...	"	IX
2	...	5	3	...	5	...	1	...	4	...	30	...	5	...	6	...	1	X
...	1	1	1	2	Unico	XII
...	...	2	19	2	1	XIV
6	...	5	...	1	1	1	...	1	6	3	2	
5	2	3	...	12	...	3	...	10	...	1	...	2	...	38	4	8	...	Unico	XVI
4	18	5	1	17	2	1	...	5	...	28	...	1	...	41	7	8	2	2	...	"	XVII
18	5	11	2	9	44	26	18	47	33	...	2	15	12	16	6	9	5	14	8	"	XVIII
405	112	825	340	2068	1134	1422	955	3447	3391	361	524	1579	1742	8222	6800	909	928	1734	1437	"	XIX
3598	3567	3049	2998	1368	4058	1411	2051	4026	4331	352	443	3839	4305	7214	10877	1954	2340	3932	5591	"	XX
7091	6546	7210	6922	7948	7722	3774	3724	10847	10500	1618	1224	9784	9347	24187	22046	4741	4475	9526	9054		

Censimento 1881.

TAV. II. — POPOLAZIONE IN ETÀ DA 9 A 15 ANNI (14 e

Categoria	Gruppo	GRUPPI DI PROFESSIONI O CONDIZIONI	DISTRETTI DELLA PROVINCIA DI ROVIGO																
			ADRIA		ARIANO POLESINE		BADIA POLESINE		LENDINARA		MASSA SUPERIORE		OCCHIO- BELLO		POLESELLA		ROVIGO		
			M.	F.	M.	F.	M.	F.	M.	F.	M.	F.	M.	F.	M.	F.	M.	F.	
I		1 Agricoltura	394	225	151	10	187	150	392	321	217	156	325	182	182	80	485	300	
		2 Allevamento di animali	3	...	13	...	16	...	33	3	3	1	12	1	8	2	
		3 Giardinaggio ed orticoltura	5	1	4	...	2	1	5	...	1	2	...	1	13	3	
		4 Silvicoltura	2	1	...	
		5 Pesca e caccia	8	...	3	3	3	...	1	...	4	...	
		6 Miniere, cave e saline
		7 Industria mineralurgica
II		1 Tessuti	6	3	38	5	18	5	22	1	14	26	1	3	48	
		2 Cuoi	1
		3 Vestiario	25	17	7	...	25	9	41	46	27	17	34	7	27	4	71	62	
		4 Alimentazione	15	2	4	...	6	...	17	...	12	...	10	...	17	...	18	...	
		5 Fabr. e mant. di case e strade	59	...	4	2	14	...	26	...	10	...	9	...	21	...	44	...	
		6 Mobilio, utens. ed ogg. d'uso dom.	1	1	1	6	...	1	...	2	...	2	...	5	...	
		7 Veicoli, selleria ed ogg. da viag.	3	...	1	2	5	...	
		8 Costruzioni navali	2	...	1	1	...	1	
		9 Fabbricazione d'armi e munizioni
		10 Lavorazione dei metalli	9	20	...	13	...	5	...	8	...	7	...	30	...	
		11 Macchine ed arnesi diversi	1	1	
		12 Strumenti di precis. e di musica	2	...	
		13 Carta	1	...
		14 Tipografia e litografia	2	...	1	2	...	
		15 Prodotti chimici
		16 Oggetti di lusso	1	1
III		1 Alberghi e quartieri mobiliati	
		2 Toeletta ed igiene della persona	1	6	...	1	...	3	...	3	...	1	...	5	...	
IV		1 Credito, cambio di monete, ecc.	1	1	...	3	1	...		
		2 Commercio di derrate e-merci	5	1	4	...	1	2	...	11	1		
V		1 Trasporti per vie ferrate, ecc.	2	...	2	...	1	...	4	...	6	...	7	...	5	...	4	...	
		2 Navigazione	5	1	1	1	...		
VI	Unico	Capitalisti e pensionati	5	8	7	7	22	14	6	2	24	21	27	49	3	14	6	7	
VII	»	Impiegati privati e pers. di serv.	7	30	9	3	12	19	5	7	11	7	22	11	3	7	5	26	
IX	»	Amministrazione civile	1		
X	1	Culto cattolico	1	...	2		
XII	Unico	Professioni sanitarie	1	1		
XIV		1 Arti figurative	
		2 Musica, drammatica e ginnastica	2	1		
XVI	Unico	Professioni girovaghe	2	4	...	2	...	1	...	1	6	...		
XVII	»	Personale di fatica	4	6	...	4	1	2	...	3	1		
XVIII	»	Detenuti e mendicanti	4	...	2	1	14	14	8	4	14	16	4	3	2	7	7	4	
XIX	»	Senza professione	584	620	92	68	518	423	569	341	596	858	488	729	538	576	820	679	
XX	»	Senza determinazione	1480	1600	919	1109	628	847	287	619	575	382	546	523	280	363	1148	1390	
		TOTALE	2616	2511	1220	1200	1495	1517	1439	1362	1521	1482	1511	1522	1118	1052	2705	2524	

364 giorni) CLASSIFICATA PER GRUPPI DI PROFESSIONI.

Circondari e Distretti.

CIRCONDARI DELLA PROVINCIA DI SALERNO								CIRCONDARI DELLA PROVINCIA DI SASSARI								SIENA		Gruppo	Categoria		
CAMPAGNA		SALA CONSILINA		SALERNO		VALLO DELLA LUCANIA		ALGHERO		NUORO		OZIERI		SASSARI		TEMPIO PAUSANIA				MONTE-PULCIANO	
M.	F.	M.	F.	M.	F.	M.	F.	M.	F.	M.	F.	M.	F.	M.	F.	M.	F.			M.	F.
1709	1752	1351	1424	1859	1247	2091	2186	475	27	673	61	332	20	879	166	108	...	1292	656	1	
274	6	290	1	88	4	485	108	104	...	363	1	196	5	207	25	174	7	339	342	2	
3	...	2	...	4	1	16	...	2	13	...	1	...	2	...	3	
18	13	2	...	75	15	1	...	1	...	4	5	...	7	...	20	5	4	
1	...	1	...	22	23	9	...	2	5	
5	...	7	...	8	...	1	4	6	
...	7	
1	38	1	235	238	1551	1	100	2	15	3	2	...	18	3	51	1	
...	4	2	
155	40	111	86	437	321	75	20	27	5	19	...	17	10	64	56	17	1	54	24	3	
7	1	7	4	252	36	3	...	1	1	2	...	1	...	40	1	5	...	5	4	4	
72	1	55	1	727	134	30	7	75	...	23	1	36	...	439	6	38	1	85	33	5	
4	1	1	...	93	10	1	7	5	...	6	
...	13	...	1	...	1	1	...	3	2	...	7	
...	2	2	2	8	
1	...	1	...	12	1	1	2	9	
30	...	26	...	121	...	10	...	14	...	6	...	11	...	59	...	6	...	34	...	10	
...	...	1	...	6	...	3	11	
...	1	2	12	
...	28	5	13	
1	8	...	1	2	1	14	
...	5	1	15	
1	...	3	...	2	2	16	
...	1	
6	7	3	11	21	13	1	2	1	1	...	7	...	4	4	4	1	2	
2	3	2	...	6	...	1	1	
...	...	1	...	10	...	2	1	1	...	3	1	1	...	5	1	...	2	
9	1	4	...	40	...	8	...	1	...	1	...	3	...	9	...	1	...	3	...	1	
...	...	3	...	104	...	75	...	17	13	...	12	2	
172	185	46	86	57	83	159	187	5	3	19	22	6	11	20	49	1	5	21	24	Unico	
65	83	25	56	47	210	45	84	50	145	32	127	33	118	51	248	35	60	29	146	"	
1	1	1	"	
2	...	5	5	1	...	3	...	8	...	6	...	7	...	3	...	1	...	1	
...	3	1	1	Unico	
...	2	1	
...	4	...	5	1	1	1	2	
2	...	4	...	3	1	...	4	Unico	
6	...	1	...	160	7	2	...	3	...	16	...	3	...	9	3	"	
2	2	2	4	8	16	7	4	4	2	2	...	2	2	13	6	"	
667	399	571	325	4412	3458	518	284	596	608	917	894	512	552	1024	491	541	667	331	571	"	
2805	3063	1909	2126	5657	6860	2085	2364	1382	1695	1829	2609	1499	1629	2501	3840	865	967	1631	1815	"	
5621	5592	4433	4359	14529	13982	5610	5345	2797	2500	3919	3722	2664	2365	5401	4942	1820	1712	3882	3637	"	

Censimento 1881.

TAV. II. — POPOLAZIONE IN ETÀ DA 9 A 15 ANNI (14 e

Categoria	Gruppo	GRUPPI DI PROFESSIONI O CONDIZIONI	Segue SIENA		CIRCONDARI DELLA PROVINCIA DI SIRACUSA								SONDRIO		TERAMO			
			SIENA		MODICA		NOTO		SIRACUSA		SONDRIO		PENNE		TERAMO			
			M.	F.	M.	F.	M.	F.	M.	F.	M.	F.	M.	F.	M.	F.		
I	1	Agricoltura	2081	473	2982	336	691	290	1660	925	2856	3079	1154	625	4367	897		
	2	Allevamento di animali	410	396	317	4	93	...	201	2	77	32	357	63	771	264		
	3	Giardinaggio ed orticoltura	3	...	26	1	2	2	42	2	2	20	6		
	4	Silvicoltura	42	1	4	...	4	...	15	...	6	1	...		
	5	Pesca e caccia	3	...	8	...	76	...	1	1	...		
	6	Miniere, cave e saline	12	...	7	...	14		
	7	Industria mineralurgica		
II	1	Tessuti	13	19	10	1044	5	479	6	286	6	139	8	53	28	593		
	2	Cuoi	11	...	1	2		
	3	Vestiaro	155	94	242	540	72	19	132	102	45	78	128	123	319	304		
	4	Alimentazione	66	3	91	21	20	7	34	5	23	10	8	1	49	...		
	5	Fabbr. e manut. di case e strade	86	1	344	4	87	...	274	6	48	...	31	7	149	67		
	6	Mobili utens. ed ogg. d'uso dom.	32	...	15	...	4	...	16	1	11	...	4	...	22	1		
	7	Veicoli, selleria ed ogg. da viaggio	12	...	1	...	1	1	...	1	...	9	...		
	8	Costruzioni navali	2		
	9	Fabbricazione d'armi e munizioni	2	1	3	...		
	10	Lavorazione dei metalli	117	2	63	...	16	...	18	...	15	...	34	...	72	...		
	11	Macchine ed arnesi diversi	3	...	1	1	...		
	12	Strumenti di precis. e di musica	1	1	1	...		
	13	Carta	6	...	2	1	...		
	14	Tipografia e litografia	8	2	1	1	...		
	15	Prodotti chimici	1	...	6	2	1		
	16	Oggetti di lusso	3	1	...	1	...	1	...	1	...		
III	1	Alberghi e quartieri mobiliati		
	2	Toeletta ed igiene della persona	12	3	20	26	6	7	13	18	3	2	2	5	8	...		
IV	1	Credito, cambio di monete, ecc.	33	...	27	1	2	...	3	...	2	2		
	2	Commercio derrate e merci	2	...	3	2	4	...	1	1	6	1	16	...		
V	1	Trasporti per vie ferrate, ecc.	10	...	47	...	3	...	35	...	3	...	5	...	18	1		
	2	Navigazione	50	...	13	...	133	1	6	...	9	...		
VI	Unico	Capitalisti e pensionati	41	22	135	154	32	36	11	13	23	90	33	29	186	76		
VII	"	Impieg. privati e pers. di servizio	53	199	195	370	43	121	41	311	28	88	83	107	247	170		
IX	"	Amministrazione civile	1		
X	1	Culto cattolico	12	...	3	2	21	...	4	1	...	3	...			
XII	Unico	Professioni sanitarie		
XIV	1	Arti figurative	2	1	1	...			
	2	Musica, drammatica e ginnastica	2	1	1	4	...	1	3		
XVI	Unico	Professioni girovaghe	3	...	6	...	1	1	...	2	3	2	2	4	...			
XVII	"	Personale di fatica	1	...	57	3	5	...	5	...	1	...	68	10	12	2		
XVIII	"	Detenuti e mendicanti	11	13	34	20	2	1	2	6	6	6	9	1	3	6		
XIX	"	Senza professione	1887	2709	1464	1108	584	339	1003	839	2996	2501	517	228	1243	285		
XX	"	Senza determinazione	2674	3073	4631	6051	2456	2635	2451	3365	1219	1299	2983	3658	814	5066		
		TOTALE	7790	7009	10799	9686	4185	3937	6194	5881	7382	7330	5443	4914	8381	7741		

364 giorni) CLASSIFICATA PER GRUPPI DI PROFESSIONI:

Circondari e Distretti.

CIRCONDARI DELLA PROVINCIA DI TORINO										CIRCONDARI DELLA PROVINCIA DI TRAPANI						TREVISO				Gruppo	Categoria
AOSTA		IVREA		PINEROLO		SUSA		TORINO		ALCAMO		MAZZARA DEL VALLO		TRAPANI		ASOLO		CASTELFRANCO VENETO			
M.	F.	M.	F.	M.	F.	M.	F.	M.	F.	M.	F.	M.	F.	M.	F.	M.	F.	M.	F.		
813	974	3005	3638	1803	1469	1402	1331	4744	4008	1850	715	766	77	1831	91	396	154	595	421	1	I
116	56	35	21	70	10	29	6	241	47	15	...	54	...	68	1	2	...	1	...	2	2
...	...	5	...	8	2	71	50	6	...	3	...	40	1	3	...	3	3
...	1	...	3	...	1	...	1	...	3	4	4
...	...	1	...	4	9	...	6	...	34	...	217	1	...	5	5
...	1	26	6	6
...	7	7
1	1	121	291	138	588	15	83	398	1826	3	241	...	46	14	71	2	7	3	...	1	1
1	...	1	41	3	1	1	2	2
18	10	142	141	81	169	56	44	615	1916	121	37	90	314	161	46	9	14	17	17	3	3
9	...	69	21	42	8	19	6	470	135	33	1	12	...	54	3	14	...	6	2	4	4
16	...	212	11	166	11	45	...	1360	9	193	10	120	...	296	8	13	...	12	...	5	5
3	...	27	8	3	3	5	...	294	35	15	...	10	...	69	1	...	6	6
...	...	15	...	21	...	1	...	108	1	1	...	1	...	8	2	...	7	7
...	1	6	8	8
1	...	2	...	2	52	1	...	1	9	9
23	...	198	...	59	...	20	...	943	21	24	...	32	...	74	...	6	...	9	...	10	10
...	9	...	6	...	232	3	1	1	1	...	11	11
...	...	2	...	2	36	2	12	12
...	...	1	2	1	1	190	45	13	13
1	4	...	1	...	191	10	14	14
...	2	54	212	1	15	15
...	...	1	1	94	24	3	...	8	...	3	16	16
...	1	1	1
...	...	5	2	6	5	1	...	116	180	16	12	12	31	22	12	2	1	1	...	2	2
...	...	1	1	3	...	1	...	31	17	7	1	2	1	1
1	...	8	5	9	4	...	3	176	93	3	1	...	1	9	1	3	...	2	2
1	...	16	...	6	43	1	5	...	8	...	11	3	...	1	1
...	112	...	8	...	121	2	2
32	30	14	26	30	43	11	18	108	173	43	55	25	30	28	45	11	8	7	8	Unico	VI
25	70	70	127	51	132	28	42	277	508	171	82	38	72	46	112	15	19	29	21	"	VII
...	1	"	IX
...	1	...	11	5	6	...	4	1	1	1	X
...	1	Unico	1	XII
...	35	1	1	1
...	...	1	...	1	1	1	2	7	32	1	2	2
10	...	18	3	11	2	2	...	64	10	1	1	Unico	1	XVI
1	...	3	2	9	...	1	...	23	2	29	37	3	3	29	...	1	"	XVII
7	13	8	9	15	13	15	6	24	10	5	1	2	5	5	5	17	20	17	12	"	XVIII
2330	2359	5006	4620	4060	3469	3520	3420	16889	13616	227	201	734	555	522	238	552	452	447	287	"	XIX
1140	1350	1501	1646	1816	2312	195	263	2670	7532	2687	4335	2460	2525	3849	6054	1259	1467	1114	1375	"	XX
4549	4863	10488	10576	8430	8244	5376	5229	30616	30522	5588	5733	4424	3959	7025	6689	2303	2142	2274	2148		

Censimento 1881.

Categoria	Gruppo	GRUPPI DI PROFESSIONI O CONDIZIONI	Segue DISTRETTI DELLA PROVINCIA DI TREVISO													
			CONEGLIANO		MONTEBELLUNA		ODERZO		TREVISO		VALDOBBIADENE		VITTORIO		AMPEZZO	
			M.	F.	M.	F.	M.	F.	M.	F.	M.	F.	M.	F.	M.	F.
I	}	1 Agricoltura.	949	923	426	300	860	611	1600	1181	479	332	738	460	84	201
		2 Allevamento di animali.	2	1	2	3	4	...	9	4	7	...
		3 Giardinaggio ed orticoltura	2	7	5	4	1
		4 Silvicoltura	167	150	1	...	1	...	11	4
		5 Pesca e caccia	1	2	...	2
		6 Miniere, cave e saline.
		7 Industria mineralurgica
II	}	1 Tessuti.	12	23	5	14	17	9	10	116	32	25	12	...
		2 Cuoi	1
		3 Vestiario.	37	24	23	6	22	7	108	119	9	6	39	15	15	...
		4 Alimentazione	18	3	9	4	14	1	73	3	10	2	28	4	1	1
		5 Fabbr. e manut. di case e strade	23	...	13	...	28	...	135	...	8	...	37	4	34	...
		6 Mobilio, utens. ed ogg. d'uso dom.	3	...	1	...	10	...	15	4	1	...
		7 Veicoli, selleria ed ogg. da viag.	7	3	...	1	...
		8 Costruzioni navali	2
		9 Fabbricazione d'armi e munizioni	1
		10 Lavorazione dei metalli	24	...	6	...	9	...	130	...	9	...	13	...	5	...
		11 Macchine ed arnesi diversi	2	6
		12 Strumenti di precis. e di musica.	1
		13 Carta.	16	8	8	5
		14 Tipografia e litografia	3	...	2	...	2	...	11
		15 Prodotti chimici.	1
		16 Oggetti di lusso.	2	3
III	}	1 Alberghi e quartieri mobiliati	
		2 Toeletta ed igiene della persona.	6	1	1	...	4	3	...	1	...	3	...	
IV	}	1 Credito, cambio di monete, ecc.	1	...	3	...	3	...	10	
		2 Commercio di derrate e merci	4	22	...	2	1	11	4	2	...
V	}	1 Trasporti per vie ferrate, ecc.	3	...	1	...	3	...	18	...	3	
		2 Navigazione	1	...	5	...	8	2	
VI	Unico	Capitalisti e pensionati	19	24	9	15	41	37	16	31	9	12	8	17	...	
VII	"	Impieg. priv. e persone di servizio.	48	36	21	19	41	28	101	88	7	5	36	49	...	
IX	"	Amministrazione civile	
X	1	Culto cattolico	1	4	...	1	
XII	Unico	Professioni sanitarie	
XIV	}	1 Arti figurative	
		2 Musica, drammatica e ginnastica.	1	2	
XVI	Unico	Professioni girovaghe	1	1	1	...	1	3	1	...		
XVII	"	Personale di fatica	3	19	38	48	...		
XVIII	"	Detenuti e mendicanti.	67	45	28	27	51	27	68	54	24	23	33	31	1	
XIX	"	Senza professione.	521	448	339	344	575	396	1556	1181	680	704	1032	913	425	
XX	"	Senza determinazione.	1460	1605	1433	1424	1825	1832	3141	3893	233	237	789	1068	28	
TOTALE			3203	3222	2493	2290	3497	2953	7069	6585	1503	1461	2876	2656	616	647

(14 e 364 giorni) CLASSIFICATA PER GRUPPI DI PROFESSIONI.

Circondari e Distretti.

DISTRETTI DELLA PROVINCIA DI UDINE

CIVIDALE DEL FRIULI		CODROIPO		GEMONA		LATISANA		MANIAGO		MOGGIO UDINESE		PALMANOVA		PORDENONE		SACILE		S. DANIELE DEL FRIULI		Gruppo	Categoria
M.	F.	M.	F.	M.	F.	M.	F.	M.	F.	M.	F.	M.	F.	M.	F.	M.	F.	M.	F.		
688	618	406	447	405	403	315	143	651	661	32	82	230	267	1388	1377	739	276	540	670	1	I
31	9	25	1	16	7	7	...	5	5	1	1	2	...	2	
...	2	...	56	1	3	
...	...	1	1	...	22	...	7	...	3	1	4	
...	2	48	...	1	5	
...	6	
...	7	
32	10	5	33	4	25	9	...	1	5	16	29	112	183	2	7	10	3	1	II
1	2	
40	24	19	10	7	13	11	8	3	3	11	2	45	14	31	16	4	1	23	8	3	
12	3	14	...	1	1	6	1	6	1	11	2	21	3	5	...	13	1	4	
30	1	19	...	107	18	12	...	11	...	49	...	18	...	50	...	9	7	139	...	5	
2	6	6	...	5	...	3	3	...	5	6	
1	1	3	7	
...	1	8	
...	9	
16	...	11	...	7	...	6	...	5	...	1	...	6	...	17	...	4	...	8	...	10	
...	24	11	
...	1	...	2	12	
...	...	1	5	5	13	
2	1	1	...	2	...	1	14	
...	15	
...	16	
...	1	III
...	1	1	1	1	2	
...	...	1	...	2	...	1	1	1	...	1	...	3	...	1	...	4	...	1	IV
...	...	4	1	2	...	5	5	...	12	...	1	2	
...	1	2	1	V
...	1	5	...	5	1	...	2	
4	7	...	7	10	5	7	9	1	5	10	...	5	5	17	22	11	18	7	12	Unico	VI
23	41	17	10	10	8	25	14	8	9	2	7	7	19	33	28	32	23	9	12	"	VII
...	1	"	IX
...	1	"	X
...	1	Unico	"	XII
...	1	1	"	XIV
...	1	...	1	...	1	17	Unico	"	XVI
2	1	1	18	21	"	"	XVII
5	5	4	3	1	2	3	5	3	4	2	2	11	6	16	14	22	23	8	6	"	XVIII
418	330	343	192	896	640	371	191	530	298	281	199	470	198	1373	711	344	104	539	365	"	XIX
719	908	461	563	185	443	166	562	59	367	316	432	434	751	771	1296	307	851	646	694	"	XX
2026	1962	1306	1266	1671	1559	1019	940	1340	1354	721	730	1376	1292	3904	3678	1483	1310	1950	1771		

Censimento 1881.

Categoria	Gruppo	GRUPPI DI PROFESSIONI O CONDIZIONI	Segue DISTRETTI DELLA PROVINCIA DI UDINE												CHIOGGIA		
			SAN PIETRO AL NATISONE		SAN VITO AL TAGLIAM.		SPILIMBERGO		TARCENTO		TOLMEZZO		UDINE		M.	F.	
			M.	F.	M.	F.	M.	F.	M.	F.	M.	F.	M.	F.			
I	1	Agricoltura	262	226	488	453	878	1067	492	538	226	493	722	594	361	342	
		2	Allevamento di animali	2	6	1	7	3	6	3	25	1	3	
		3	Giardinaggio ed orticoltura	57	7
		4	Silvicoltura	3	...	1	...	1	...	3	1	...
		5	Pesca e caccia	3	188	...
		6	Miniere, cave e saline	2	2
		7	Industria mineralurgica
II	1	Tessuti	3	5	5	19	14	3	40	135	7	86	
		2	Cuoi	2	...	5	
		3	Vestiaro	4	4	25	21	11	2	7	6	27	1	99	78	35	8
		4	Alimentazione	2	1	8	1	5	...	3	...	1	2	29	2	34	...
		5	Fabbr. e manut. di case e strade	4	...	25	...	49	...	65	7	81	...	114	...	54	...
		6	Mobilio, utens. ed ogg. d'uso dom.	2	...	1	...	1	...	17	...	15	...
		7	Veicoli, selleria ed ogg. da viaggio	3	...	1	...
		8	Costruzioni navali	2	17	...
		9	Fabbricazione d'armi e munizioni	1
		10	Lavorazione dei metalli	1	...	11	...	10	...	9	...	13	...	60	...	27	...
		11	Macchine ed arnesi diversi	3	...	1
		12	Strumenti di precisione e di musica	1	...	1	...
		13	Carta	1	2
		14	Tipografia e litografia	1	16
		15	Prodotti chimici	4	9
		16	Oggetti di lusso	2
III	1	Alberghi e quartieri mobiliati	
		2	Toeletta ed igiene della persona	1	...	3	1	...	12	...	6	...	
IV	1	Credito, cambio di monete, ecc.	5	...	4	...	4	...	2	...	2	
		2	Commercio di derrate e merci	1	...	1	...	1	4	...	14	1	7	...	
V	1	Trasporti per vie ferrate, ecc.	1	2	...	3	...	3	...		
		2	Navigazione	1	58	...	
VI	Unico	Capitalisti e pensionati	9	4	15	16	3	8	2	6	13	18	16	1	4	4	
VII	"	Impieg. privati e pers. di servizio	11	21	23	17	8	22	3	16	4	29	32	52	7	15	
IX	"	Amministrazione civile	
X	1	Culto cattolico	2	
XII	Unico	Professioni sanitarie	
XIV	1	Arti figurative	1	...	
		2	Musica, drammatica e ginnastica	3	...
XVI	Unico	Professioni girovaghe	1	...	2	5	...	1	...		
XVII	"	Personale di fatica	4	8	...		
XVIII	"	Detenuti e mendicanti	13	10	7	2	...	3	5	13	7	7	2		
XIX	"	Senza professione	231	162	186	241	596	278	644	458	1423	1066	2399	1757	618	665	
XX	"	Senza determinazione	226	355	972	909	435	600	345	454	93	342	339	1022	1533	1871	
TOTALE			753	775	1792	1674	2028	1982	1584	1507	1948	1960	3953	3660	3054	2999	

364 giorni) CLASSIFICATA PER GRUPPI DI PROFESSIONI.

Circondari e Distretti.

DISTRETTI DELLA PROVINCIA DI VENEZIA												DISTRETTI DELLA PROV. DI VERONA								Gruppo	Categoria	
DOLO		MESTRE		MIRANO		PORTOGRUARO		S. DONA DI PIAVE		VENEZIA		BARDOLINO		CAPRINO VERONESE		COLOGNA VENETA		ISOLA DELLA SCALA				
M.	F.	M.	F.	M.	F.	M.	F.	M.	F.	M.	F.	M.	F.	M.	F.	M.	F.	M.	F.			
255	203	183	355	407	308	1157	435	520	397	72	9	206	7	125	1	170	118	595	479	1	I	
11	...	5	2	1	...	26	1	38	10	10	...	8	...	13	...	2	...	13	4	2		
2	1	3	...	74	30	1	1	3	2	3		
...	...	1	1	...	1	...	1	4	...	3	...	1	1	1	4		
2	...	1	11	...	7	...	160	...	18	1	5		
...	1	6		
...	7		
3	2	1	...	1	28	4	3	...	8	38	111	...	16	4	12	4	...	1		
...	13	2	2		
14	15	17	9	11	25	24	7	27	17	201	332	16	2	8	5	18	3	24	8	3		
10	1	18	1	10	1	6	1	8	...	210	5	13	...	8	...	12	3	37	1	4		
17	...	19	...	6	...	32	2	17	...	291	...	18	...	10	...	15	...	43	...	5		
1	...	12	1	1	...	256	5	1	...	2	...	1	...	2	...	6		
7	...	1	...	2	2	7		
1	3	...	41	1	1	8		
...	2	9		II
13	...	13	...	8	...	2	...	11	...	274	...	10	...	3	...	12	...	8	...	10		
...	2	43	1	...	11		
...	5	12		
...	28	6	13		
...	...	2	39	14		
2	1	10	42	15		
...	1	1	160	392	16		
...	1	1		
3	3	2	...	1	...	2	...	17	8	1	1	...	3	...	2	III	
1	...	1	2	1	...	1		
2	1	2	1	2	...	1	...	1	...	84	1	1	1	1	2	2	IV	
2	...	3	...	1	...	1	...	3	...	5	...	7	...	2	...	3	...	5	...	1		
6	...	3	1	...	4	...	87	...	3	2	V	
4	7	4	4	5	10	21	26	3	11	16	47	5	12	23	21	1	4	10	10	Unico	VI	
28	33	51	27	43	26	51	26	45	21	44	132	15	12	14	9	4	10	20	10	"	VII	
...	"	IX
...	5	1	X	
...	2	Unico	XII	
...	16	1	1	...	XIV	
...	2	1	...	2		
...	...	1	...	2	...	1	...	2	...	24	1	1	3	...	5	...	Unico	XVI		
2	...	1	...	1	...	3	...	1	...	32	2	"	XVII	
23	21	4	1	17	16	21	17	31	24	4	3	1	4	8	9	12	9	"	XVIII	
667	512	343	407	500	374	824	384	862	815	2987	2475	339	457	158	86	547	415	633	392	"	XIX	
1016	1109	625	642	900	967	167	1296	560	670	1603	3104	433	577	460	645	727	957	1049	1354	"	XX	
2092	1909	1511	1451	1922	1755	2355	2198	2152	1973	6855	6711	1096	1083	834	771	1533	1533	2471	2272			

Censimento 1881.

Categoria	Gruppo	GRUPPI DI PROFESSIONI O CONDIZIONI	Segue DISTRETTI DELLA PROVINCIA DI VERONA													
			LEGNAGO		SAN BO- NIFACIO		SANGUINETTO		SAN PIETRO INCARIANO		TREGNAGO		VERONA		VILLA- FRANCA DI VERONA	
			M.	F.	M.	F.	M.	F.	M.	F.	M.	F.	M.	F.	M.	F.
I	1	Agricoltura.	614	554	387	132	349	299	506	75	536	83	653	121	352	178
	2	Allevamento di animali	65	2	11	1	52	2	14	8	19	...	114	3	16	2
	3	Giardinaggio ed orticoltura	2	1	1	...	5	...	2	12	5	1	...
	4	Silvicoltura.	1	3	...	11	8
	5	Pesca e caccia.	5	7	1
	6	Miniere, cave e saline	2	6
	7	Industria mineralurgica
II	1	Tessuti	1	4	35	51	6	13	94	132	4	17
	2	Cuoi	4
	3	Vestiario	83	24	30	8	37	5	22	1	7	...	104	216	35	6
	4	Alimentazione	20	...	16	2	22	...	18	1	6	...	104	...	12	...
	5	Fabbr. e manut. di case e strade	52	...	17	...	41	19	49	...	15	...	333	7	16	...
	6	Mobili, utens. ed ogg. d'uso dom.	2	...	2	...	1	...	2	...	2	...	78	1	1	...
	7	Veicoli, selleria ed ogg. da viag.	2	1	...	1	20	...	2	...
	8	Costruzioni navali	1
	9	Fabbricazione d'armi e munizioni	8
	10	Lavorazione dei metalli.	24	...	10	...	10	...	8	...	1	...	174	1	9	...
	11	Macchine ed arnesi diversi	9	3
	12	Strumenti di precis. e di musica.	1	8	1
	13	Carta	1	18	1
	14	Tipografia e litografia	4	...	1	1	20
	15	Prodotti chimici.	16	19
	16	Oggetti di lusso.	1	15
III	1	Alberghi e quartieri mobiliati
	2	Toeletta ed igiene della persona.	6	1	1	1	1	32	34	1	1
IV	1	Credito, cambio di monete, ecc.	12	...	1
	2	Commercio di derrate e merci.	6	...	1	1	1	...	51	...	2	...
V	1	Trasporti per vie ferrate, ecc.	4	...	7	...	5	...	5	...	4	...	101	...	2	...
	2	Navigazione.	2
VI	Unico	Capitalisti e pensionati	12	11	24	18	6	5	8	16	11	18	47	51	4	6
VII	"	Impieg. privati e pers. di servizio	16	21	17	5	12	11	20	13	29	12	26	58	33	5
IX	"	Amministrazione civile	1
X	1	Culto cattolico	2	2
XII	Unico	Professioni sanitarie.
XIV	1	Arti figurative	7
	2	Musica, drammatica e ginnastica.
XVI	Unico	Professioni girovaghe.	4	...	1	1	10	
XVII	"	Personale di fatica	3	...	4	1	40	1	
XVIII	"	Detenuti e mendicanti.	20	14	1	2	3	5	8	5	...	4	9	4	2	
XIX	"	Senza professione.	632	679	1151	957	308	333	425	332	286	462	3942	4371	572	496
XX	"	Senza determinazione.	1156	1287	601	1054	698	780	560	1176	460	590	889	1426	323	672
		TOTALE	2738	2594	2284	2184	1562	1460	1700	1678	1383	1180	6962	6460	1390	1385

DISTRETTI DELLA PROVINCIA DI VICENZA

ARZIGNANO		ASIAGO		BARBARANO		BASSANO		LONIGO		MAROSTICA		SCHIO		THIENE		VALDAGNO		VICENZA		Gruppo	Categoria
M.	F.	M.	F.	M.	F.	M.	F.	M.	F.	M.	F.	M.	F.	M.	F.	M.	F.	M.	F.		
277	36	300	223	274	125	612	369	283	79	511	154	887	726	336	101	232	23	827	359	1	
18	18	22	6	8	5	4	1	7	...	13	12	8	13	12	...	21	4	29	1	2	
...	2	3	3	6	2	3	
1	...	20	29	5	8	...	2	2	...	4	
...	1	4	...	5	
...	2	2	2	...	6	
...	7	
3	27	1	26	3	1	6	47	6	7	4	8	220	227	81	89	44	31	14	146	1	
2	...	1	3	...	2	
15	7	5	23	18	8	60	99	45	41	41	402	35	31	28	69	11	12	162	128	3	
8	...	3	...	7	...	18	5	17	...	9	1	36	9	13	1	10	...	58	4	4	
16	...	4	...	27	1	69	5	22	...	14	...	16	...	19	...	12	...	169	...	5	
3	...	4	...	2	...	6	1	26	...	2	52	...	6	
1	6	...	1	...	1	3	17	...	7	
...	2	8	
...	9	
2	...	4	...	5	...	27	...	23	...	11	...	28	...	24	...	9	...	113	...	10	
...	1	...	1	...	1	...	8	...	5	4	...	11	
...	1	1	3	...	12	
...	...	3	4	4	5	1	9	16	17	33	3	1	13	
1	1	...	1	2	1	10	...	14	
...	11	15	
...	8	32	...	16	
...	1	
1	3	3	1	...	2	...	2	1	2	...	1	...	19	4	2	
...	5	...	1	2	...	1	6	...	1	
2	...	1	...	4	...	11	...	4	...	5	2	4	...	3	...	2	...	14	1	2	
...	...	6	...	3	...	6	6	...	5	...	3	...	2	...	10	...	1	
...	1	...	2	
25	25	8	3	24	15	18	27	14	8	18	17	68	71	11	8	25	34	28	45	Unico	VI
6	14	4	10	9	13	12	27	13	24	12	10	15	33	16	22	16	23	30	65	"	VII
1	6	...	"	IX
1	2	...	1	X
...	1	Unico	XII
...	1	...	1
...	2	1	3	2	XIV
2	...	1	4	...	1	...	8	...	3	2	...	4	...	Unico	XVI	
...	1	3	4	1	1	2	...	4	...	"	XVII
24	16	9	13	8	5	34	44	13	16	5	6	10	8	4	1	7	4	34	35	"	XVIII
556	394	503	394	484	578	1767	1953	810	667	687	699	1058	801	414	517	179	175	2363	2462	"	XIX
702	982	636	791	249	357	455	471	1038	1380	971	941	870	1264	800	953	1248	1441	1996	2374	"	XX
1667	1519	1535	1493	1128	1108	3172	3065	2305	2222	2348	2252	3301	3204	1796	1807	1824	1750	6027	5627		



TAVOLA III.

POPOLAZIONE

CLASSIFICATA PER PROFESSIONI O CONDIZIONI

ESCLUSI I BAMBINI FINO A OTTO ANNI COMPIUTI

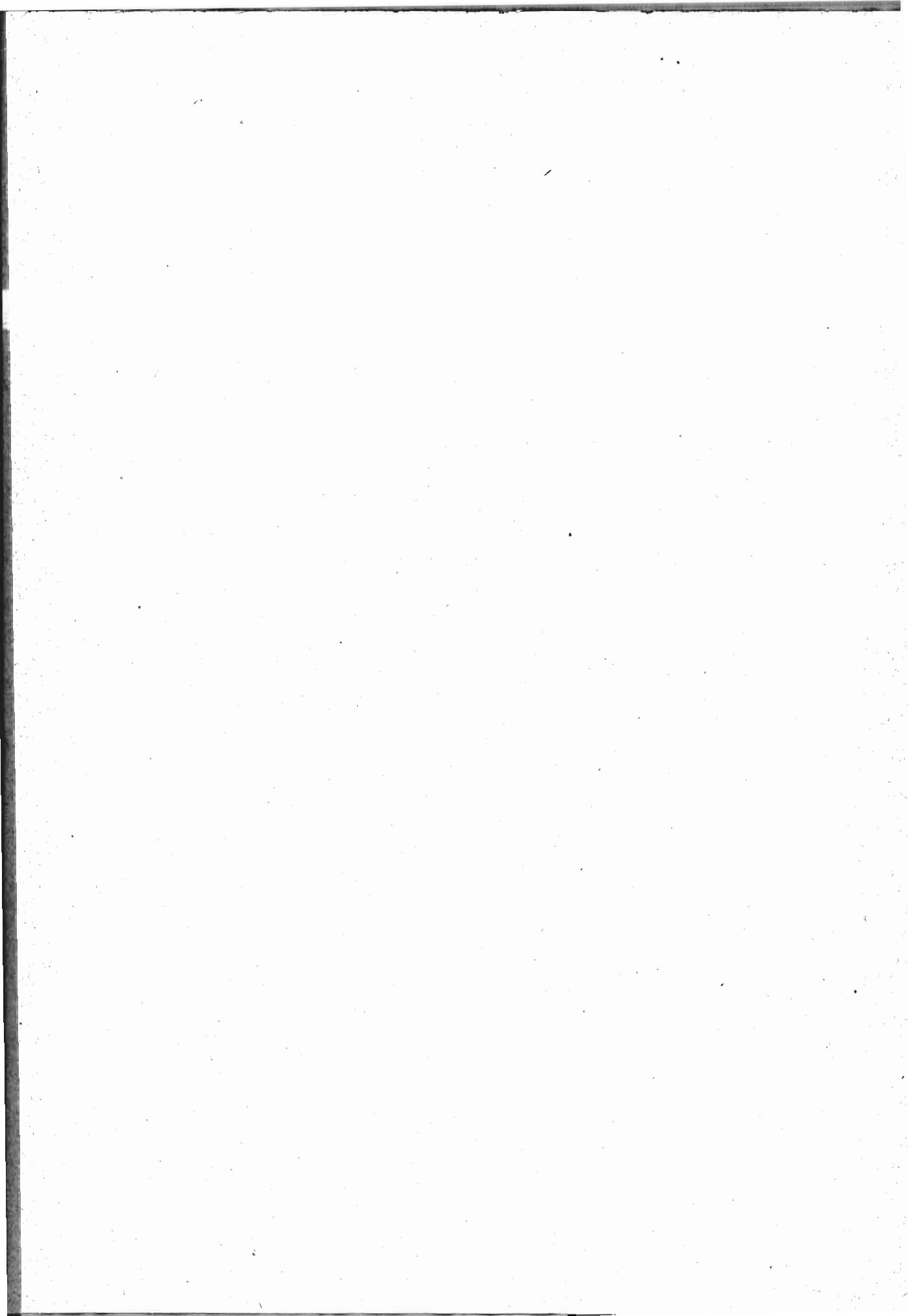
(cioè fino a otto anni e 364 giorni)

RIEPILOGO PER COMPARTIMENTI E TOTALE DEL REGNO.

Censimento 1881.

Numero d'ordine	COMPAR															
	PIEMONTE				LIGURIA				LOMBARDIA				VENETO			
	TOTALE		Da 9 a 14 anni compiuti		TOTALE		Da 9 a 14 anni compiuti		TOTALE		Da 9 a 14 anni compiuti		TOTALE		Da 9 a 14 anni compiuti	
	M.	F.	M.	F.	M.	F.	M.	F.	M.	F.	M.	F.	M.	F.	M.	F.

PROFESSIONI O CONDIZIONI

CATEGORIA I. — PRODUZIONE

I. — Agricoltura.

1	Agricultori che coltivano terreni propri	245969	115737	2981	2411	47368	23567	648	407	99679	47440	1641	1177	93479	25509	1632	902
2	Agricultori mezzadri	22612	7880	500	355	11052	4892	453	181	89910	41722	5589	2069	46658	19646	2636	1457
3	Agricultori affittaiuoli ed enfitteuti	23403	4518	288	237	9060	2755	309	150	71226	27137	3104	1187	75692	19888	2408	1232
4	Fattori, agenti di campagna	1195	17	84	2	5006	102	3745	95
5	Contadini, bifolchi, ecc. a lavoro fisso.	181941	282691	30057	31836	38514	46836	7771	6849	229754	256309	30234	24500	139764	148493	20979	16906
6	Braccianti di camp. a lavoro non fisso.	121996	112715	7911	7075	22227	17674	1580	1144	165920	99170	11042	5609	160032	95908	9857	7133
	TOTALE	597116	523558	41737	41914	128305	95726	10761	8731	661495	471880	51610	34542	519379	309539	37512	27630

II. — Allevamento di animali ed apicoltura.

1	Mandriani	275	24	4	1	1	...	1924	311	60	12	917	17	8	...
	{ a)	1761	237	856	130	86	37	53	26	5203	513	657	53	3899	260	477	7
	{ b)	1253	284	37	6	151	26	3	...	1232	43	49	2	1512	135	42	7
2	Pastori	2337	1135	814	418	1021	710	611	435	2861	283	744	66	3166	895	561	204
	{ a)	1	1	3
	{ b)	3	2	2	1
3	Tenitori di bestie da razza	1	1	3
4	Apicoltori	3	2	2	1
	TOTALE	5630	1680	1707	554	1262	774	668	461	11223	1150	1510	133	9499	1308	1088	218

III. — Giardinaggio ed orticoltura.

1	Giardinieri	2802	1118	94	43	400	55	11	1	1993	162	63	16	890	13	75	1
2	Ortolani e coltivatori di agrumi.	3355	2269	168	125	740	292	37	16	5849	1917	265	90	4174	1423	237	77
	TOTALE	6157	3387	262	168	1140	347	48	17	7842	2079	328	106	5064	1436	312	78

IV. — Silvicultura.

1	Boscaioli e taglialegna	1027	19	10	...	461	8	15	...	4564	274	187	26	7051	2024	336	160
2	Carbonai (produttori)	764	12	17	1	35	1	3	1	3434	228	178	22	924	161	28	5
	TOTALE	1791	31	27	1	496	9	18	1	7998	502	365	48	7975	2185	364	165

V. — Pesca e caccia.

1	Pescatori di pesce e di frutti di mare.	2118	232	145	7	5263	2	368	...
2	Pescatori su fiumi e laghi.	1404	2	35	...	19	3353	5	96	...	2277	15	129	2
3	Pescatori di sanguisughe	3
4	Pescatori di corallo e di spugne	5	1
5	Cacciatori	76	...	1	...	11	355	252	...	3	...
	TOTALE	1480	2	36	...	2153	232	145	7	3708	5	96	...	7796	17	500	2

VI. — Miniere.

1	Cavatori di materiale da costruzione	361	1	11	...	690	...	15	...	1096	...	54	...	890	...	15	...
2	Cavatori di granito, marmo, alabastro	20	1	103	...	3
3	Cavatori di zolfo
4	Cavatori di combustibili fossili	34	1	17	121	...	3	...
5	Operai delle torbiere	66	...	1	31	...	1	...	68
6	Cavatori di minerali metalliferi	103	...	3	...	102	3	1228	15	44	2	762	1	4	...
7	Cavatori di salgemma e salinai	50	...	1	...
	TOTALE	550	2	15	...	929	4	18	...	2372	15	99	2	1891	1	23	...

CONDIZIONI (esclusi i bambini fino ad otto anni compiuti).

Professioni per Compartimenti.

TIMENTI

EMILIA				UMBRIA				MARCHE				TOSCANA				ROMA				Numero d'ordine
TOTALE		Da 9 a 14 anni compiuti		TOTALE		Da 9 a 14 anni compiuti		TOTALE		Da 9 a 14 anni compiuti		TOTALE		Da 9 a 14 anni compiuti		TOTALE		Da 9 a 14 anni compiuti		
M.	F.	M.	F.	M.	F.	M.	F.	M.	F.	M.	F.	M.	F.	M.	F.	M.	F.	M.	F.	

DELLE MATERIE PRIME.

49435	14107	767	323	19396	3365	230	125	21647	4753	308	167	52705	10766	807	284	25946	7714	447	277	1
128572	57488	5339	3199	37809	9421	1143	476	117558	66217	5244	3229	184086	72918	12040	5993	14102	1516	404	29	2
23196	4300	402	161	773	84	6	...	1590	832	51	31	9999	3137	293	61	1496	90	5	3	3
2396	69	565	27	911	1	2644	545	534	4
82862	78404	10587	7586	38658	28355	4002	2983	28023	37452	4454	3471	64825	58361	7926	4569	34739	33400	5724	4467	5
142571	55848	5707	2413	34564	19781	2072	1589	29680	24520	2122	1362	86821	31594	5880	2145	68141	40105	5261	3196	6
429032	210216	22802	13682	131765	61033	7453	5173	199409	133775	12179	8260	401080	177321	26946	13052	144958	82825	11841	7972	
115	...	1	...	28	2	37	2	495	5	14	...	1
1212	283	332	139	166	11	6	4	51	4	5	3	425	107	93	50	1810	8	91	...	
636	29	9	1	403	28	53	12	117	10	10	7	1236	273	74	60	3362	242	128	5	2
2533	1094	968	726	8827	7608	4894	3481	5980	4174	4609	3063	6274	5993	2945	2553	13309	724	1850	216	
2	1	11	3	3
1	2	38	11	4
4499	1406	1310	866	9424	7647	4953	3497	6153	4188	4624	3073	8060	6375	3112	2663	18998	982	2083	221	
617	72	8	3	92	12	1	...	278	59	12	1	1205	20	24	...	451	10	7	...	1
4254	1277	149	63	618	137	19	7	984	521	30	26	2440	632	107	29	874	116	34	7	2
4871	1349	157	66	710	149	20	7	1262	580	42	27	3645	652	131	29	1325	126	41	7	
694	40	10	4	664	63	18	7	532	74	10	1	7523	820	375	39	3437	114	121	10	1
222	3	3	...	513	23	21	3	431	17	25	...	2176	13	112	1	1137	40	74	9	2
916	43	13	4	1177	86	39	10	963	91	35	1	9699	833	487	40	4574	154	195	19	
976	2	42	1155	5	151	...	855	...	42	...	448	...	39	...	1
614	1	14	...	370	...	19	...	10	...	2	...	481	...	13	...	335	...	12	...	2
...	8	12	3
...	4
209	...	1	...	29	17	156	246	...	3	...	5
1799	3	57	...	399	...	19	...	1182	5	153	...	1500	...	55	...	1041	...	54	...	
32	13	41	454	...	27	...	458	...	5	...	1
...	5386	1	193	2
1251	9	11	1	992	1	50	...	4	3
...	337	1	12	4
...	5
...	1784	10	130	1	6
225	36	3	211	23	1	...	201	...	15	...	7
1508	45	14	1	13	1033	1	50	...	8176	35	363	1	659	...	20	...	

Censimento 1881.

TAV. III. — POPOLAZIONE CLASSIFICATA PER PROFESSIONI O

Numero d'ordine	PROFESSIONI O CONDIZIONI	COMPAR															
		PIEMONTE				LIGURIA				LOMBARDIA				VENETO			
		TOTALE		Da 9 a 14 anni compiuti		TOTALE		Da 9 a 14 anni compiuti		TOTALE		Da 9 a 14 anni compiuti		TOTALE		Da 9 a 14 anni compiuti	
		M.	F.	M.	F.	M.	F.	M.	F.	M.	F.	M.	F.	M.	F.	M.	F.
	VII. — Industria Minerale e Metallurgica.																
1	Estrazione dell'acido borico. (a)	
	(b)	3	3	
2	Officine del ferro, rame, ecc. (a)	1	1	
	(b)	7	11	25	...	2	...	2	
	TOTALE	11	14	26	...	2	...	2	
	TOTALE della I Categoria.	612735	528650	43784	42637	134299	97092	11658	9217	694664	475631	54010	34831	551997	314486	39799	28093

I. — Tessuti.

CATEGORIA II. — PRODU

1	Scardassatori di lino e canapa	772	207	45	8	90	64	5	...	1520	647	127	43	2499	123	75	12
2	Filatori e torcitori di lino, canapa e iuta. (a)	3	50	11	11	2882	...	81	26	279	...	9
	(b)	45	478	...	66	4	462	...	37	585	33375	148	2129	107	4612	3	239
3	Fabbricanti di cordami (a)	273	207	8	5	110	1	298	11	29	1	375	28	5	4
	(b)	347	259	78	64	559	12	173	2	619	24	175	7	862	207	151	29
4	Fabbricanti di reti e licci (a)	3	4	14	59	62	1	...	25	2	2	...
	(b)	1	4	2	217	...	3	63	438	2	27	107	54	10	1
5	Tessitori di lino, canapa e iuta (a)	1422	1235	1	2	31	112	2762	1747	3	3	1140	578	8	3
	(b)	3349	5190	127	235	222	1304	4	70	6262	6927	238	338	2197	3717	142	135
6	Filatori, orditori e scardassatori di cotone. (a)	63	39	22	5	74	97	14	5	...	3
	(b)	1484	2651	328	485	932	1592	196	375	2921	3700	715	841	798	860	131	142
7	Tessitori di cotone (a)	203	104	9	23	265	193	1	...	390	80	2	...
	(b)	3199	8572	345	1055	446	3855	46	560	7865	10849	664	1364	1380	1510	33	117
8	Preparatori e scardass. di lana (a)	24	16	13	7	52	4	33	10
	(b)	144	342	27	50	150	269	12	48	218	184	20	17	670	656	67	64
9	Filatori e torcitori di lana (a)	60	16	5	9	6	15	18	40	...	2
	(b)	770	758	219	157	112	253	34	49	171	597	15	62	652	760	181	77
10	Fabbricanti di tessuti di lana e di tessuti misti di lana e cotone (a)	349	36	14	2	252	73	356	79	3	...
	(b)	4750	3354	209	376	163	283	5	18	1138	1833	93	141	3110	1721	150	242
11	Filatori, incannatori, orditori e torcitori di seta. (a)	130	119	...	2	7	3	489	256	...	10	104	44	...	8
	(b)	1134	20950	68	3595	66	492	10	75	6245	96932	620	21909	286	4925	15	627
12	Tessitori di seta (a)	48	33	5	11	316	82	25	27	...	2
	(b)	455	1082	41	132	20	223	1	18	4860	7301	393	1020	233	1204	15	83
13	Fabbricanti di tessuti elastici (a)	1	1	26	2	1
	(b)	6	11	...	2	113	404	6	62	3	51
14	Tessitori di crine (a)	1
	(b)	...	1	13	1	6	...	1
15	Tessitori di velluti (a)	2	6	4	6	1	2
	(b)	35	149	5	14	22	782	...	32	7	11	15	3
16	Passamantieri e frangiai (a)	23	13	6	6	79	76	9	4
	(b)	125	621	34	104	36	97	15	16	429	1459	122	328	49	72	13	7
17	Fabbricanti di nastri (a)	15	4	1	1	63	91
	(b)	148	391	6	51	2	9	1	...	403	342	28	54	...	2
18	Fabbricanti di merletti e veli e ricamatori di trine (a)	2	7	4	144	...	6	13	32	5	14
	(b)	1	36	...	4	7	5693	2	640	17	3199	2	543	2	1222	...	181
19	Tintori e stamp. di filati e di stoffe (a)	253	68	40	2	511	65	2	1	296	21
	(b)	1366	280	110	40	212	5	16	...	2376	145	206	20	742	76	36	7
20	Fabbricanti di tappeti (a)	1	1
	(b)	2	...	1	8	18	...	2	...	4

Censimento 1881.

Numero d'ordine	PROFESSIONI O CONDIZIONI	COMPAE															
		PIEMONTE				LIGURIA				LOMBARDIA				VENETO			
		TOTALE		Da 9 a 14 anni compiuti		TOTALE		Da 9 a 14 anni compiuti		TOTALE		Da 9 a 14 anni compiuti		TOTALE		Da 9 a 14 anni compiuti	
		M.	F.	M.	F.	M.	F.	M.	F.	M.	F.	M.	F.	M.	F.	M.	F.
21	Tessitori e ricamatori in oro . . . (a)	4	2	1	1	2	
	(b)	12	45	1	12	13	...	1	2	16	...	
22	Ricamatori a mano e a macchina (a)	5	124	...	1	...	144	15	189	...	1	2	67	...	
	(b)	13	516	...	47	2	197	...	24	23	1564	1	147	2	510	...	
	TOTALE . . .	21041	47977	1653	6507	3335	16221	526	1973	41141	175841	3611	29152	16539	23584	1092	2049
	II. — Cuoi.																
1	Conciatori e raffinatori di cuoi e di pellicce (a)	276	9	109	1	1	...	225	9	128	2	1	...
	(b)	2513	73	54	4	1142	4	58	...	2283	40	114	7	1140	4	36	...
	TOTALE . . .	2789	82	54	4	1251	5	59	...	2508	49	114	7	1268	6	37	...
	III. — Vestiario.																
1	Fabbricanti di cappelli (a)	506	95	4	...	87	6	528	105	3	1	453	78	2	...
	(b)	2633	861	166	75	215	94	27	5	2309	929	281	127	995	1375	78	56
2	Fabbricanti di cappelli di paglia . . . (a)	14	14	10	7	574	147
	(b)	28	87	3	6	...	2	30	406	9	131	525	4385	6	465
3	Modiste, crestaie e fabbric. di busti (a)	2	473	7	115	4	310	111
	(b)	1	972	...	124	2	303	1	38	8	907	...	184	8	288	3	40
4	Sarti (compresi i fabb. di vestiari militari, storici e religiosi) . . . (a)	4777	8496	3	19	498	1065	1	2	7224	6832	37	21	4103	2730	15	20
	(b)	5986	28014	673	3961	1205	6120	123	836	10962	23983	1213	3641	7206	13852	578	1539
5	Confezionatori di biancheria e cucitrici	7	12385	1	1056	...	7623	...	724	28	54919	2	3934	4	8762	...	390
6	Fabbricanti di maglie e di calze a mano e a macchina (a)	35	56	29	19	33	731	...	80	5	44
	(b)	66	710	3	59	67	398	4	17	170	514	14	35	13	706	...	19
7	Pellicciai (a)	10	13	35	21	21	6
	(b)	34	89	1	11	2	5	97	159	13	14	58	19	9	4
8	Fabbricanti di guanti (a)	9	12	7	2	35	41	8	3
	(b)	72	321	12	22	31	146	3	15	300	1077	36	76	28	106	4	8
9	Calzolai, ciabattini, zoccolai ed orlatrici di scarpe (a)	10024	144	9	1	2361	21	4	...	12574	180	56	...	7769	51	34	...
	(b)	18897	572	2305	93	6089	408	688	64	22971	529	3180	89	15548	270	1736	28
10	Fabbricanti di cravatte (a)	4	3	9	4
	(b)	4	46	...	3	2	3	7	187	2	33	...	2
11	Fabbricanti di bottoni (a)	10	1	1	...	1	25	1
	(b)	222	144	27	27	11	5	2	1	609	770	41	130	4	2
12	Fabbricanti di piume e di fiori artificiali (a)	15	74	3	21	13	50	12	20
	(b)	14	279	...	39	1	40	...	7	10	198	...	24	10	87	...	6
13	Fabbricanti di ombrelli (a)	427	34	3	...	44	11	230	44	93	11
	(b)	831	285	125	26	49	65	4	10	278	120	30	15	136	23	8	2
14	Fabbricanti di bastoni (a)	1	15	1
	(b)	8	1	71	5	15
15	Fabbricanti di ventagli (a)	4	1	5	1
	(b)	9	12	1	4	24	59	2	14
	TOTALE . . .	44650	54193	3337	5526	10712	16472	857	1719	58614	93089	4934	8549	37574	33078	2473	2577
	IV. — Alimentazione.																
1	Brillatori di riso, crivellatori di grani	1445	15	18	...	12	2618	12	93	...	1091	52	42	2
2	Mugnai (a)	1973	212	7	...	467	63	3	...	5231	660	52	13	2960	190	24	3
	(b)	3902	530	211	34	991	124	26	7	8963	1015	583	64	6127	492	344	44
3	Fornai e panattieri (a)	3209	760	3	1	680	314	3588	943	28	2	1335	204	4	1
	(b)	6765	675	421	31	1494	171	72	5	8195	485	625	17	4944	178	256	3

CONDIZIONI (esclusi i bambini fino ad otto anni compiuti).

Professioni per Compartimenti.

TIMENTI

EMILIA				UMBRIA				MARCHE				TOSCANA				ROMA				Numero d'ordine
TOTALE		Da 9 a 14 anni compiuti		TOTALE		Da 9 a 14 anni compiuti		TOTALE		Da 9 a 14 anni compiuti		TOTALE		Da 9 a 14 anni compiuti		TOTALE		Da 9 a 14 anni compiuti		
M.	E.	M.	F.	M.	F.	M.	F.	M.	F.	M.	F.	M.	F.	M.	F.	M.	F.	M.	F.	
...	2	6	6	21
...	3	...	1	13	63	5
...	41	11	1	37	...	4	...	25	1	12	22
...	333	...	14	...	47	95	...	4	1	359	...	19	...	143	2
8389	44212	372	2757	1303	3821	60	66	3924	29164	231	1688	7904	33348	863	2891	1601	4292	87	160	
54	3	12	31	110	...	1	...	36	1
621	2	21	...	163	1	2	...	430	...	31	...	1787	2	52	1	353	2	9	...	
675	5	21	...	175	1	2	...	461	...	31	...	1897	2	53	1	389	2	9	...	
239	19	51	6	131	10	431	32	1	...	203	19	3	...	
762	144	138	11	246	6	18	...	377	19	41	...	1859	278	120	16	601	74	60	5	1
151	74	3	12	...	5	760	1309	92	2	730	334	6	3	2	2	2
1345	10363	376	2153	...	14	622	1515	92	268	1932	43763	423	5834	7	4	3
25	156	26	44	3	154	14	84	3
38	862	4	152	...	117	...	7	...	96	...	19	6	671	...	58	4	368	36
3907	2404	11	7	423	387	1	32	1234	1236	...	3	2116	1798	11	5	925	890	3	2	4
7885	14378	621	1726	882	2250	68	110	2415	4102	348	489	4267	10702	278	812	2493	7029	141	586	5
15	13973	1	1027	...	1810	...	117	1	7249	...	663	12	7294	...	388	...	2960	...	53	6
5	102	...	1	...	2	2	53	2	129	...	1	4	14	7
7	516	...	52	...	121	...	13	3	572	...	64	10	1367	1	131	3	194	...	10	8
6	1	2	2	6	3	9
15	39	4	5	...	2	25	25	...	1	19	13	10
6	5	2	1	11
19	82	1	2	...	2	...	1	1	1	14	15	12
6399	15	37	...	1494	4	4	...	3158	11	3	...	5725	19	31	...	2451	19	6	...	13
17003	417	1869	48	4408	11	505	1	7883	59	1293	9	15500	397	1490	49	7639	174	698	20	14
...	1	1	15
...	3	1	2	1	16
2	3	6	1	1	17
66	95	27	24	1	54	35	8	2	3	3	18
5	13	1	11	13	21	12	10	19
5	49	...	6	...	2	6	49	150	3	31	7	43	20
78	12	13	3	26	2	117	4	1	...	34	9	1	...	21
95	32	4	2	15	2	2	...	34	3	243	40	11	3	76	52	8	...	22
...	2	2	23
1	20	2	24
...	2	25
...	3	26
38079	43755	3096	5228	7532	4771	598	281	16650	16297	1869	1517	33134	67218	2384	7334	14523	11981	920	721	27
880	13	8	...	182	7	1	...	61	17	...	2	177	38	1	...	161	315	1	12	28
1850	57	11	...	398	10	1	...	610	19	2	...	1978	111	27	3	208	4	5	...	29
3660	191	121	7	852	27	28	...	1254	69	51	2	3945	326	187	13	924	8	38	...	30
935	161	2	...	223	101	456	138	1218	262	8	1	441	319	...	1	31
3157	184	105	2	464	132	11	...	1001	133	42	2	4036	296	160	2	2214	985	75	21	32

CONDIZIONI (esclusi i bambini fino ad otto anni compiuti).

Professioni per Compartimenti.

TIMENTI

EMILIA				UMBRIA				MARCHE				TOSCANA				ROMA				Numero d'ordine	
TOTALE		Da 9 a 14 anni compiuti		TOTALE		Da 9 a 14 anni compiuti		TOTALE		Da 9 a 14 anni compiuti		TOTALE		Da 9 a 14 anni compiuti		TOTALE		Da 9 a 14 anni compiuti			
M.	F.	M.	F.	M.	F.	M.	F.	M.	F.	M.	F.	M.	F.	M.	F.	M.	F.	M.	F.		
208	69	61	10	73	13	289	35	1	...	147	60	4	
681	33	39	3	169	15	11	...	166	16	4	...	1416	77	117	2	462	34	9	...	5	
99	21	7	4	18	5	115	12	1	...	75	17	6	
438	31	40	...	22	3	39	1	2	...	304	22	9	1	258	7	2	...	7	
1609	272	3	...	145	26	315	69	1070	150	3	...	623	71	8	
1403	190	51	6	122	14	2	...	86	41	2	1	999	92	33	2	823	43	21	...	9	
493	51	2	...	5	1	18	9	73	39	128	16	10	
828	87	33	2	4	2	17	7	4	...	97	81	3	...	396	9	7	...	11	
685	26	269	10	387	24	1379	48	3	...	690	42	12	
1499	27	39	1	392	6	5	...	509	9	19	...	2210	24	135	2	1383	17	102	...	13	
833	278	15	1	148	12	5	...	329	57	6	...	840	127	20	...	173	20	8	1	14	
51	19	3	...	7	4	27	21	64	20	17	11	15	
695	55	4	1	33	3	2	...	478	242	9	9	354	30	6	...	278	47	15	1	16	
158	291	1	2	37	73	31	249	...	4	263	620	18	7	692	531	42	26	17	
2259	1636	38	15	80	164	3	...	227	580	5	6	1260	748	26	5	637	546	15	6	18	
30	20	1	2	18	2	12	12	69	12	19	
2195	752	7	1	308	135	843	328	847	254	2	...	682	199	20	
625	393	3	2	243	127	1	...	405	406	1	...	2894	1097	29	5	643	127	29	...	21	
403	49	104	41	240	87	1427	389	10	1	1004	351	22	
316	29	4	...	54	16	67	61	949	258	28	1	1095	136	26	3	23	
12	3	2	6	2	1	24	
131	9	103	94	7	184	8	1	...	49	4	25	
127	12	6	...	134	1	1	...	87	4	117	37	1	1	360	8	8	...	26	
6	2	1	3	16	11	27	
10	1	1	32	...	1	...	43	...	1	...	28	
15	3	7	1	3	29	
399	126	17	8	45	11	105	27	161	37	30	
242	57	9	1	10	3	14	7	69	12	2	...	213	13	11	...	31	
5	1	1	2	32	
5	1	1	15	4	33	
851	291	1	...	138	57	327	126	877	219	4	1	482	154	34	
6	1	2	1	1	1	27	1	4	35	
21	3	3	8	2	36	
47	1	2	5	26	2	37	
2	2	38	
1	39	
1	4	40	
...	1	41
216	953	...	4	74	695	180	1669	...	1	29	507	42	
28087	6390	546	48	4714	1015	71	...	8329	3455	147	26	29852	7143	836	48	15616	4658	415	71	43	
1840	...	1	...	210	798	592	292	44	
18979	25	1071	...	3434	12	74	1	6476	82	346	3	16521	102	466	5	10172	97	413	3	45	
22365	8387	753	471	3956	1404	371	104	6685	5363	412	316	19629	8610	1134	542	7383	932	262	62	46	
43	26	53	48	...	2	...	18	47	
159	2	1	...	59	109	1	716	1	11	...	232	...	2	...	48	
627	2	59	...	348	...	15	...	335	...	33	...	7349	1	349	...	2363	...	213	...	49	
109	5	47	4	70	4	66	3	42	...	1	...	50	
256	11	8	...	305	2	11	...	132	8	6	...	149	...	6	...	231	...	15	...	51	

Censimento 1881.

Numero d'ordine	PROFESSIONI O CONDIZIONI	COMPAR																
		PIEMONTE				LIGURIA				LOMBARDIA				VENETO				
		TOTALE		Da 9 a 14 anni compiuti		TOTALE		Da 9 a 14 anni compiuti		TOTALE		Da 9 a 14 anni compiuti		TOTALE		Da 9 a 14 anni compiuti		
		M.	F.	M.	F.	M.	F.	M.	F.	M.	F.	M.	F.	M.	F.	M.	F.	
7	Fabbricanti di laterizi	{ a) 477	2	48	5	580	7	1	...	410	20	4	1	
		{ b) 2491	67	94	4	132	34	5	3	4137	113	181	2	5153	69	338	5	
8	Lastricatori, spazzini e stradini . . .	2981	36	55	2	791	28	9	...	3706	14	126	...	3469	6	39	2	
9	Fontanieri e scavatori di pozzi . . .	5	7	41	...	2	...	179	...	9	...	
10	Lavoranti in pavimenti	488	3	9	...	135	...	7	...	585	...	17	...	376	1	4	...	
11	Stuccatori	325	...	5	...	26	192	...	7	...	195	...	4	...	
12	Segatori di legnami	2403	...	20	...	637	...	4	...	2098	...	45	...	1870	...	45	...	
13	Falegnami	{ a) 7627	6	8	1	1257	11587	17	46	...	7013	9	16	...	
		{ b) 16341	11	1570	2	5271	1	583	...	26334	19	3335	5	16546	6	1335	3	
14	Decoratori e pittori di stanze	1436	2	89	...	353	...	11	...	1034	...	72	...	1310	...	70	...	
15	Imbianchini	449	1	46	...	65	...	17	...	1395	...	102	...	18	...	1	...	
16	Fabbr. di stufe e di caloriferi. { a) 58	4	2	91	2	14	
		{ b) 270	1	21	...	5	287	...	50	...	56	...	12	...	
17	Fabbr. di marmi artif. e di asfalto .	64	...	2	...	34	51	24	
	TOTALE	91855	4160	5613	322	27979	1865	1733	134	130448	5507	9487	354	78883	1954	3280	163	
	VI. — Mobilio, utensili ed altri oggetti d'uso domestico.																	
1	Sediari ed impagliatori di sedie { a) 91	30	1	48	13	127	12	302	9	2	...	
		{ b) 312	350	19	39	135	66	12	2	204	26	27	1	518	92	51	8	
2	Fabbricanti di mobili	{ a) 153	3	83	1	299	8	215	3	
		{ b) 516	4	35	...	508	...	38	...	1452	...	205	...	1060	...	170	...	
3	Tornitori di legno ed osso	{ a) 354	3	1	...	51	619	8	5	...	176	...	2	...	
		{ b) 932	...	100	...	212	...	17	...	1365	3	205	1	252	...	24	...	
4	Inverniciatori e fabbr. d'insegne { a) 101	1	57	3	319	8	1	...	54	
		{ b) 763	8	62	...	484	...	29	...	1446	...	162	...	351	...	17	...	
5	Indoratori di legno, stucco, ecc. { a) 60	4	42	3	151	4	64	
		{ b) 219	3	29	...	155	2	17	...	436	2	56	1	212	...	39	...	
6	Fabbr. di letti di ferro e ottone. { a) 6	2	1	8	1	1	
		{ b) 10	...	1	19	...	1	...	1	
7	Materassai	{ a) 364	92	1	...	33	13	366	32	2	...	110	3	1	...	
		{ b) 581	106	45	...	169	71	13	1	670	52	64	2	325	9	10	...	
8	Fabbricanti di coltroni	9	104	...	3	4	19	33	107	1	9	5	65	...	2	
9	Tappezzieri e addobbatori	{ a) 169	22	48	4	299	37	156	7	
		{ b) 827	88	123	4	288	38	42	1	1135	114	251	4	530	37	60	...	
10	Fabbr. di stuoie e di persiane { a) 14	3	2	53	8	55	19	1	...	
		{ b) 14	10	4	...	1	...	221	67	9	1	114	605	2	29	
11	Fabbr. di specchi, vetri e cristalli { a) 59	16	132	5	30	2	1	...	
		{ b) 202	7	11	...	282	5	39	...	558	17	79	1	734	8	63	2	
12	Fabbricanti di ceramica	{ a) 150	21	43	5	243	34	89	5	
		{ b) 684	94	89	19	378	54	36	2	1135	196	141	28	700	9	57	...	
13	Fabbricanti di pipe	{ a) 5	1	10	7	5	1	
		{ b) 2	32	26	1	4	28	1	3	...	18	4	2	1	
14	Lavoratori di stecchini da denti	3	356	493	16	11	17	
15	Fabbr. di botti, mastelli, stacci, scale, ecc. { a) 710	6	1	170	1	404	6	494	2	4	...	
		{ b) 1124	3	76	...	593	...	83	...	631	3	80	...	712	2	49	...	
16	Fabbricanti di pettini	{ a) 24	2	11	85	7	86	6	1	...	
		{ b) 32	...	2	...	36	10	5	...	552	46	72	9	92	3	4	...	
17	Fabbricanti di turaccioli	{ a) 11	2	14	4	1	5	
		{ b) 19	3	1	...	90	132	9	10	59	117	4	17	151	6	1	2	

CONDIZIONI (esclusi i bambini fino ad otto anni compiuti).

Professioni per Compartimenti.

TIMENTI

EMILIA				UMBRIA				MARCHE				TOSCANA				ROMA				Numero d'ordine
TOTALE		Da 9 a 14 anni compiuti		TOTALE		Da 9 a 14 anni compiuti		TOTALE		Da 9 a 14 anni compiuti		TOTALE		Da 9 a 14 anni compiuti		TOTALE		Da 9 a 14 anni compiuti		
M.	F.	M.	F.	M.	F.	M.	F.	M.	F.	M.	F.	M.	F.	M.	F.	M.	F.	M.	F.	
257	1	2	...	84	1	169	1	512	3	6	...	70	7
1693	7	45	...	248	1	3	...	800	25	23	2	2069	51	100	2	594	5	9	...	8
2560	12	36	1	523	6	2	...	1205	11	21	...	2524	22	16	...	1403	9	47	...	9
39	...	5	...	2	12	22	1	16	10
73	6	86	...	4	...	144	...	5	...	11
3	4	31	1	247	...	3	...	12
2477	...	14	...	670	...	3	...	253	...	4	...	2054	...	24	...	584	...	31	...	13
5045	2	15	...	809	...	1	...	1603	...	3	...	3452	2	11	...	1053	3	1	...	14
11234	19	1076	2	2108	...	128	...	4223	6	576	1	9413	1	712	...	4265	2	339	...	15
253	...	13	...	143	...	3	...	206	...	3	...	329	...	3	...	801	...	31	...	16
708	...	22	...	25	...	1	...	74	...	4	...	829	...	19	...	650	...	25	...	17
9	...	1	1	1	8	18
27	...	1	...	3	8	22	19
...	1	1	77	20
68756	8473	3123	474	13000	1430	612	105	23215	5501	1431	322	66401	8798	2863	549	30667	1048	1397	65	21
92	5	32	8	16	18	124	12	1	...	57	27	2	...	22
232	100	16	4	84	111	7	3	95	39	3	2	392	1269	37	101	134	198	23	12	23
139	48	4	79	138	1	169	24
298	1	21	...	84	1	27	...	125	1	15	...	1044	16	136	2	741	...	38	...	25
121	...	1	...	12	37	133	41	26
257	1	29	...	25	...	1	...	57	...	5	...	379	1	22	...	141	2	16	...	27
121	12	69	118	1	27	28
500	7	37	1	53	...	2	...	195	...	17	...	941	...	41	...	309	...	26	...	29
71	...	1	...	11	23	80	5	32	30
197	2	36	...	25	...	1	...	52	...	6	...	288	1	18	...	151	...	10	...	31
10	1	1	4	32
10	2	2	5	33
53	5	13	1	29	25	32	12	53	6	34
158	17	7	4	28	5	35	38	2	...	181	41	1	...	179	46	8	...	35
...	1	3	1	16	...	1	3	43	1	73	...	11	36
127	5	14	20	262	4	1	...	83	8	37
394	12	35	...	30	...	6	...	69	2	19	1	960	28	74	1	376	87	32	3	38
74	18	2	19	2	4	2	39
167	477	17	35	1	10	37	5	9	1	5	2	40
42	1	1	5	1	40	6	41
185	10	5	1	30	74	8	17	1	466	8	36	...	73	...	5	...	42
51	3	90	4	1	...	170	...	1	...	223	11	1	...	57	43
482	4	46	...	270	...	18	...	534	15	63	...	1604	77	116	2	225	3	20	...	44
11	1	8	6	3	45
29	...	2	7	30	...	1	...	1	46
3	5	2	100	1	10	47
246	4	1	...	244	273	2	340	1	2	...	238	48
400	6	28	...	156	1	13	...	326	1	13	...	689	4	40	...	332	3	17	1	49
42	2	14	66	1	26	...	1	...	16	2	50
58	4	7	1	19	...	3	...	123	4	14	...	96	...	7	...	35	2	1	...	51
5	1	8	5	1	52
4	50	...	1	...	14	53

CONDIZIONI (esclusi i bambini fino ad otto anni compiuti).

Professioni per Compartimenti.

TIMENTI

EMILIA				UMBRIA				MARCHE				TOSCANA				ROMA				Numero d'ordine
TOTALE		Da 9 a 14 anni compiuti		TOTALE		Da 9 a 14 anni compiuti		TOTALE		Da 9 a 14 anni compiuti		TOTALE		Da 9 a 14 anni compiuti		TOTALE		Da 9 a 14 anni compiuti		
M.	F.	M.	F.	M.	F.	M.	F.	M.	F.	M.	F.	M.	F.	M.	F.	M.	F.	M.	F.	
55	7	10	1	1	...	21	1	86	2	1	...	31	7	18
130	30	9	1	24	...	1	...	26	...	3	...	369	10	25	...	234	8	7
34	8	16	...	8	...	1	19
955	230	83	17	72	33	4	...	183	26	6	...	765	18	32	...	169	14	10	...	20
5753	958	383	64	1403	172	85	3	2741	198	184	5	10048	1573	621	107	3952	491	215	27	...
87	67	199	1	681	2	4	...	215	4	2	...	1
335	...	56	...	140	...	19	...	405	...	49	...	1312	2	155	...	762	1	90	1	...
7	1	80	3	8	2
16	2	7	...	3	1	323	5	25	...	36	...	4
...	1	3
2	22
251	3	1	...	81	62	226	2	2	...	249	6	1	...	4
666	4	104	...	173	...	21	...	179	2	27	2	414	...	51	...	513	1	60
1364	9	168	...	464	...	40	...	847	3	76	2	3058	15	237	...	1783	12	157	1	...
4	55	271	...	6	...	29	...	1	...	1
105	...	7	105	...	10	...	189	...	4	...	52	...	2	...	2
...	1	8	1	3
2	3	30	7	1
...	40	...	5	4
111	...	7	164	...	10	...	538	8	16	...	81	...	3
110	33	97	102	1	44	1
180	...	26	...	58	...	5	...	154	...	13	...	130	...	7	...	88	...	7	...	2
8	88	1	4	3	1	5	8	2
18	17	20	35	28	3
31	1	12	...	1	...	31	60	1	2	...	38	...	2
347	89	26	...	120	...	6	...	303	4	13	...	330	3	9	...	203	8	9
7	1	26	1
165	...	10	...	175	3	4	...	46	...	5	...	449	9	30	1	61	...	3
88	24	41	100	2	1	...	65	1	2
239	...	22	...	79	...	8	...	125	...	24	...	512	2	48	1	338	...	28
3	5	3
38	1	6	48	7	8	2	27	...	4
1	1	4
...	5	6
3074	5	16	...	853	...	4	...	1335	2	3	...	2935	5	26	...	1039	...	7	...	5
7007	4	894	...	2137	1	265	...	3882	1	618	...	7169	6	747	1	3257	...	457
212	2	1	...	28	36	271	1	4	...	77	1	6
482	...	51	...	54	...	6	...	93	...	12	...	492	...	26	...	186	1	8
387	3	65	1	218	1	288	4	1	...	151	2	1	...	7
746	1	63	...	111	...	11	...	354	...	35	...	939	2	123	...	318	1	38

TAV. III. — POPOLAZIONE CLASSIFICATA PER PROFESSIONI O

Censimento 1881.

Numero d'ordine	PROFESSIONI O CONDIZIONI	COMPAR															
		PIEMONTE				LIGURIA				LOMBARDIA				VENETO			
		TOTALE		Da 9 a 14 anni compiuti		TOTALE		Da 9 a 14 anni compiuti		TOTALE		Da 9 a 14 anni compiuti		TOTALE		Da 9 a 14 anni compiuti	
		M.	F.	M.	F.	M.	F.	M.	F.	M.	F.	M.	F.	M.	F.	M.	F.
8	Lattonieri e stagnari	{ a) 937	32	1	...	132	11	415	15	3	...	352	12	1	...
		{ b) 2154	9	359	...	391	11	87	...	1284	10	315	3	700	3	95	...
9	Fabbricanti di tele metalliche. { a) 9	1	1	15	...	1	...	2	1	1	...
		{ b) 59	25	6	1	2	45	16	2	...	9	...	2	...
10	Fabbr. di monete o medaglie. { a)	2
		{ b)	8
	TOTALE	25709	312	2535	21	9482	43	1075	1	32014	178	3577	10	19490	47	1664	1
	XI. — Macchine ed arnesi diversi.																
1	Fabbr. di macchine e meccanici. { a) 268	3	51	380	4	121
		{ b) 3042	24	213	1	1439	...	72	...	2800	8	301	...	974	...	60	...
2	Fabbr. di utensili da falegnami. { a) 25	1	19	1	1
		{ b) 184	7	42	1	7	92	41	11	7	1
3	Fabbr. di aratri ed altri istrumenti agrari. { a) 9	3	5
		{ b) 10	7	1
4	Fabbr. di forbici e di coltelli. { a) 270	1	2	52	1	643	10	1	...	483	...	1	...
		{ b) 274	1	52	...	79	1	17	...	691	1	113	...	468	1	39	...
5	Fabbricanti di pesi e misure . . { a) 88	1	20	100	7	1	...	47	1
		{ b) 194	...	28	...	50	...	15	...	203	...	41	...	87	...	11	...
6	Macchinisti	808	18	12	1	464	...	3	...	693	2	22	...	570	1	20	...
7	Fuochisti	454	2	...	1	774	...	3	...	815	...	2	...	398	...	1	...
8	Fabbricanti di spilli ed aghi . . { a) 6	14	3
		{ b) 11	3	2	161	8	31	...	6	4	...	3
9	Fabbricanti di macine	2	6	46	...	1	...	8	...	1	...
10	Lavoranti di pietre coti.	129	303	11	9
	TOTALE.	5645	60	351	4	2943	2	110	...	6796	384	535	16	3173	8	133	3
	XII. — Strumenti di precisione e di musica.																
1	Ottici	{ a) 21	9	35	3	25	2
		{ b) 19	...	1	...	7	83	10	14	...	40	...	6	...
2	Fabbr. di strumenti di fisica, ecc. { a) 2	4	8	3
		{ b) 8	...	1	...	4	72	1	1	...	2
3	Fabbr. di strumenti di chirurgia { a) 12	6	1	2	18	3	7	3
		{ b) 12	6	2	...	1	50	22	3	3	3	8	...	1
4	Fabbr. di organi, pianoforti e armonium. { a) 64	...	1	12	77	...	1	...	18
		{ b) 251	3	19	...	19	...	1	...	146	2	13	...	25	...	1	...
5	Fabbr. di altri strumenti musicali { a) 13	1	1	1	40	27
		{ b) 19	6	131	1	21	...	63	...	4	...
6	Orologiai	{ a) 452	16	1	...	121	1	431	15	1	...	259	2
		{ b) 481	7	44	2	133	1	11	...	439	2	71	...	285	...	29	...
	TOTALE.	1354	39	69	2	318	5	12	...	1530	59	125	3	757	15	40	...
	XIII. — Carta.																
1	Fabbricanti di carta e cartone. { a) 79	8	87	4	...	1	148	11	41	1
		{ b) 1134	1149	111	198	515	630	50	77	1627	1706	172	252	780	649	57	76
2	Fabbr. di carta da parati . . . { a) 2	1	4	1	3	5
		{ b) 28	1	89	10	10	...	4	...	2	...
3	Fabbr. e stampatori di carte da giuoco	{ a) 11	4	6	2	8	3
		{ b) 20	6	9	1	29	4	6	1	39	3	2	...

CONDIZIONI (esclusi i bambini fino ad otto anni compiuti).

Professioni per Compartimenti.

TIMENTI

EMILIA				UMBRIA				MARCHE				TOSCANA				ROMA				Numero d'ordine
TOTALE		Da 9 a 14 anni compiuti		TOTALE		Da 9 a 14 anni compiuti		TOTALE		Da 9 a 14 anni compiuti		TOTALE		Da 9 a 14 anni compiuti		TOTALE		Da 9 a 14 anni compiuti		
M.	F.	M.	F.	M.	F.	M.	F.	M.	F.	M.	F.	M.	F.	M.	F.	M.	F.	M.	F.	
225	4	76	115	441	15	1	...	281	7	8
610	5	117	...	173	1	32	...	230	...	41	...	775	8	90	...	682	2	90	1	9
...	10
...	1	3	...	3	...	5	1
...	33
13284	25	1180	...	3775	6	330	...	6477	4	738	...	14459	61	1108	5	6526	16	636	1	...
129	21	66	144	1	51	1
812	2	89	...	77	...	2	...	136	...	11	...	1068	...	53	...	482	...	37	...	2
...	27	3	3
1	66	5	...	1	1	12	4
9	1	9	9	1	5
10	...	1	...	2	25	14	...	4	...	2	...	1	...	6
106	39	1	78	...	5	...	123	...	1	...	104	...	1	...	7
159	...	12	...	54	...	14	...	36	...	4	...	330	2	45	...	124	...	20	...	8
35	4	4	27	13	9
59	...	7	...	9	6	...	1	...	41	...	5	...	26	...	7	...	10
250	...	4	...	19	37	246	168	1
136	1	11	57	222	...	1	...	150	2
7	1	1	3
15	102	10	16	2	6	4
...	6	20	5
...	6
1728	106	123	16	330	6	16	1	466	...	21	...	2257	9	109	...	1121	...	66	...	7
17	1	1	1	5	22	16	1	8
13	2	4	...	1	...	33	...	2	...	9	9
3	5	10
...	1	1	1
5	2	18	7	2
24	2	1	1	22	...	3	...	9	2	3
10	1	9	13	18	4
7	3	...	1	...	25	...	1	...	14	5
18	4	2	3	11	6
14	1	1	...	4	3	21	15	7
269	1	46	88	288	2	122	4	8
340	4	42	...	45	...	6	...	71	...	6	...	296	2	24	...	187	...	17	...	9
720	9	44	...	103	1	6	...	188	...	8	...	742	4	30	...	414	7	17	...	10
36	8	19	15	97	1	22	1	1
341	104	19	11	140	3	12	...	778	212	60	15	730	503	39	33	448	222	43	57	2
...	1	7	3
...	4	1	13
15	1	1	3	1	3	2
44	7	6	1	1	2	5	1	2

TAV. III. — POPOLAZIONE CLASSIFICATA PER PROFESSIONI O

Censimento 1881.

Numero d'ordine	PROFESSIONI O CONDIZIONI	COMPAR															
		PIEMONTE				LIGURIA				LOMBARDIA				VENETO			
		TOTALE		Da 9 a 14 anni compiuti		TOTALE		Da 9 a 14 anni compiuti		TOTALE		Da 9 a 14 anni compiuti		TOTALE		Da 9 a 14 anni compiuti	
		M.	F.	M.	F.	M.	F.	M.	F.	M.	F.	M.	F.	M.	F.	M.	F.
4	Scatolai e fabbricanti di oggetti di carta pesta	32	9	7	1	40	6	26	2	1	...
	(a)	32	9	7	1	40	6	26	2	1	...
	(b)	109	67	38	15	21	12	1	2	386	279	62	80	101	61	41	13
5	Legatori di libri e rigatori di carta	119	4	2	...	43	126	4	94	2
	(a)	119	4	2	...	43	126	4	94	2
	(b)	702	72	158	7	172	...	32	...	1015	126	244	29	220	5	20	...
6	Fabbr. di carta vetrata e smerigliata.	14	5	6	1	3
	TOTALE . . .	2250	1325	315	221	855	648	83	80	3470	2149	494	362	1319	731	123	89
XIV. — Tipografia e litografia.																	
1	Tipografi	145	5	1	...	50	1	162	4	109	9
	(a)	145	5	1	...	50	1	162	4	109	9
	(b)	1851	53	195	4	659	8	61	...	2563	74	389	13	1200	1	131	...
2	Litografi e cromolitografi	46	4	18	1	87	4	28	2
	(a)	46	4	18	1	87	4	28	2
	(b)	516	89	88	6	155	1	17	...	1084	11	267	1	165	1	26	1
	TOTALE . . .	2558	151	284	10	882	11	78	...	3896	93	656	14	1502	13	157	1
XV. — Prodotti chimici.																	
1	Fabbr. di prodotti chimici per la medicina	15	1	3	21	55	3
	(a)	15	1	3	21	55	3
	(b)	20	6	8	77	101	2	3	94
2	Fabbricanti di liquirizia
	(a)
	(b)
3	Fabbr. di prodotti chimici per l'industria	41	3	7	33	7
	(a)	41	3	7	33	7
	(b)	79	4	16	7	...	1	90	11	2	...	11	49	...	11
4	Raffinatori di zolfo	1
	(a)	...	1
	(b)	2	1	1	...	3	15	1
5	Salnitrai	3	21	10	15	...	2	...
	(a)	3	21	10	15	...	2	...
	(b)
6	Raffinatori di zucchero	2	148	2	4	...	2	2	38	...	3	...
	(a)	2	148	2	4	...	2	2	38	...	3	...
	(b)
7	Fabbricanti di oggetti di gomma e caoutchouc	4	4	3	1
	(a)	4	4	3	1
	(b)	7	90	78	12	11	8
8	Fabbricanti di colori e vernici	19	2	20	3	10	42	3	3	...
	(a)	19	2	20	3	10	42	3	3	...
	(b)	47	...	3	...	33	3	1	...	40	17	...	4	20
9	Fabbr. d'inchiostro e ceralacca	11	2	27	7
	(a)	11	2	27	7
	(b)	10	3	1	1	33	9	...	3	8	1
10	Macinatori di cortecce ed altre sostanze concianti	7	1	9	8
	(a)	7	1	9	8
	(b)	13	5	22	1	6	...	1	...
11	Fabbricanti di concimi	14	1	8	1	23	8	1
	(a)	14	1	8	1	23	8	1
	(b)	8	3	7	...	1	...	79	3	3	...	4
12	Fabbricanti del gas-luce	330	2	20	...	69	1	3	...	176	...	8	...	30	...	5	...
	(a)	330	2	20	...	69	1	3	...	176	...	8	...	30	...	5	...
	(b)	159	273	23	79	31	2	1	...	186	10	18	1	98	3
13	Fabbricanti di cera lavorata	55	4	17	3	56	7	1	...	11
	(a)	55	4	17	3	56	7	1	...	11
	(b)	159	273	23	79	31	2	1	...	186	10	18	1	98	3
14	Fabbricanti di fiammiferi	28	11	13	1	53	14	21	1
	(a)	28	11	13	1	53	14	21	1
	(b)	281	913	47	227	15	63	1	17	268	283	35	44	162	500	16	70
15	Fabbricanti di torce a vento	1	...	1	1
	(a)	1	...	1	1
	(b)
16	Fabbr. di olio di lino e di cotone	10	...	1	158	4	4
	(a)	10	...	1	158	4	4
	(b)	2	281	4	24
17	Fabbr. di sapone e di candele di sego e steariche	21	5	66	11	66	9	13	2
	(a)	21	5	66	11	66	9	13	2
	(b)	52	48	...	4	164	16	9	2	152	22	4	2	101	27	2	1
18	Fabbricanti di profumerie ed essenze odorose	13	12	15	4	15	5	17	1	2	...
	(a)	13	12	15	4	15	5	17	1	2	...
	(b)	13	4	1	...	8	1	16	9	7	...	1	...
19	Fabbricanti di amido e cipria	3	5	14	1	1
	(a)	3	5	14	1	1
	(b)	5	5	9	1	17	5	2	...	20	5
	TOTALE . . .	1268	1298	97	310	695	135	20	20	2028	595	111	68	832	597	35	82

CONDIZIONI (esclusi i bambini fino ad otto anni compiuti).

Professioni per Compartimenti.

TIMENTI

EMILIA				UMBRIA				MARCHE				TOSCANA				ROMA				Numero d'ordine	
TOTALE		Da 9 a 14 anni compiuti		TOTALE		Da 9 a 14 anni compiuti		TOTALE		Da 9 a 14 anni compiuti		TOTALE		Da 9 a 14 anni compiuti		TOTALE		Da 9 a 14 anni compiuti			
M.	F.	M.	F.	M.	F.	M.	F.	M.	F.	M.	F.	M.	F.	M.	F.	M.	F.	M.	F.		
10	1	3	20	1	24	4	4	
57	43	14	4	5	40	37	10	5	50	8	3	...	5	
68	2	19	1	49	...	1	...	67	54	6	
151	5	17	...	29	...	4	...	70	3	6	1	320	6	35	...	378	87	39	...	8	
...	9	
722	170	56	16	209	5	16	...	918	223	67	16	1287	552	84	38	996	324	85	65	10	
104	1	20	...	1	...	40	1	123	5	68	11	
1143	2	171	...	201	...	21	...	414	6	39	1	1440	20	122	2	1623	154	153	24	12	
19	2	5	22	35	1	13	
129	2	18	1	12	...	1	...	17	...	1	...	147	1	7	...	237	...	20	...	14	
1395	5	189	1	235	...	23	...	476	7	40	1	1732	26	129	2	1963	155	173	24	15	
3	3	6	9	9	2	16	
3	3	1	1	12	17	
...	2	18	
2	18	5	8	9	19	
3	...	2	...	15	9	30	...	1	...	7	4	1	...	20	
6	1	1	21	
22	...	1	19	1	1	22	
13	2	6	3	23	
...	1	1	24	
...	25	
2	2	1	15	1	20	2	26	
8	1	1	13	24	...	1	...	27	
5	2	1	5	2	28	
13	9	...	5	3	1	10	...	3	29	
8	1	9	1	30	
9	...	1	1	36	31	
32	3	12	1	1	32	
28	1	2	31	...	4	33	
56	1	5	39	162	...	10	...	34	
21	2	3	1	29	1	8	35	
62	8	1	...	11	9	75	3	1	...	32	6	1	...	36	
42	4	12	1	55	2	1	...	7	37	
159	170	27	26	11	7	...	4	31	47	7	22	181	173	36	44	19	23	4	3	38	
...	39
...	1	1	40
1	17	2	41
18	2	7	15	1	50	33	42
83	7	6	...	7	25	1	201	13	12	1	89	4	1	43
9	2	6	1	4	1	44
14	1	1	13	12	...	3	7	45
5	1	2	6	46
31	19	6	14	47
658	233	41	31	84	8	...	4	170	59	7	22	854	207	59	48	449	43	18	3	48	

TAV. III. — POPOLAZIONE CLASSIFICATA PER PROFESSIONI O

Censimento 1881.

Numero d'ordine	PROFESSIONI O CONDIZIONI	COMPAR															
		PIEMONTE				LIGURIA				LOMBARDIA				VENETO			
		TOTALE		Da 9 a 14 anni compiuti		TOTALE		Da 9 a 14 anni compiuti		TOTALE		Da 9 a 14 anni compiuti		TOTALE		Da 9 a 14 anni compiuti	
		M.	F.	M.	F.	M.	F.	M.	F.	M.	F.	M.	F.	M.	F.	M.	F.
XVI. — Oggetti di lusso.																	
1	Battiloro, argentieri, trafiletori d'oro e d'argento.	a) 44	2	6	1	57	3	20	...	1	...
		b) 126	236	14	57	7	55	3	1	210	9	36	1	53	...	3	...
2	Orefici e gioiellieri	a) 353	29	2	...	173	13	561	57	4	...	374	8
		b) 1220	77	199	19	697	227	104	58	1497	330	297	56	960	28	106	3
3	Fabbr. di oggetti di corallo, madreperla, ecc.	a) 6	2	25	6	...	1	9
		b) 22	1	1	...	143	2172	14	337	1	23	2
4	Mosaicisti	a) 9	3	17	1
		b) 13	33	266	6	34	2
5	Smaltatori e fonditori di smalto.	a) 3	3	4
		b) 1	1	7	1	13	2	3	...
6	Fabbricanti di perle e conterie	a)	7	1	66	26
		b) ...	2	...	1	21	17	3	1	1184	3400	82	391
7	Fabbricanti di oggetti in galvanoplastica	a)	1	8	3
		b) 1	10	...	1	...	9	...	1	...
8	Coronari	a) 6	1	1	5	3	26	3
		b) 2	1	1	4	...	1	...	116	11	12	1
9	Fabbricanti di giocattoli.	a) 2	5	20	10	...	1	2
		b) 4	1	4	39	35	6	5	1
10	Fabbr. di figurine di alabastro e di gesso	a) 4	1	10	2	10	10	1
		b) 10	1	14	3	1	...	22	...	1	...	11	...	1	...
11	Negoz. di uccelli vivi ed imbalsam.	9	2	1	5	14	16	2
12	Negozianti di piante e fiori freschi.	12	2	...	1	2	3	25	4	39	7	2	...
	TOTALE	1856	359	216	78	1126	2487	122	397	2521	470	349	64	3222	3497	245	397
	TOTALE della II Categoria	257170	128631	16885	13416	80388	45849	5509	4451	380226	300963	28524	39184	220498	74709	11526	5535

CATEGORIA III. — ALLOGGIO ED

I. — Alberghi e quartieri mobiliati.

1	Albergatori e locandieri.	1798	944	3	...	245	119	756	445	1	...	299	110	1	...
2	Affittacamere.	13	99	31	178	61	275	73	382	...	2
	TOTALE	1811	1043	3	...	276	297	817	720	1	...	372	492	1	2

II. — Toeletta ed igiene della persona.

1	Conduttori di bagni e bagnaiuoli { a) 14	10	2	5	4	4	1
	{ b) 14	5	7	1	6	5	21	18
2	Barbieri, parrucch. e pettinatrici { a) 1616	136	518	10	1	...	1886	38	6	...	1160	15	2
	{ b) 1302	444	169	3	701	312	103	...	2116	287	233	2	1343	55	181
3	Lavandai e lavandaie.	1121	7134	90	196	182	2923	7	36	2151	8652	147	202	411	5630	17	77
4	Stiratrici.	9	2908	...	71	3	690	...	39	4	4220	...	343	1	1285	...	11
	TOTALE	4076	10637	259	270	1413	3936	111	75	6171	13205	436	547	2940	7004	200	88
	TOTALE della III Categoria	5887	11680	262	270	1689	4233	111	75	6988	13926	437	547	3312	7495	201	90

I. — Credito, cambio di monete, spedizioni e commissioni.

1	Stabilimenti di credito e banchieri privati.	a) 201	1	91	1	95	30
	{ b) 764	1	4	190	672	293	1
2	Agenti di cambio	134	1	166	1	172	169	2

CATEGORIA IV. —

CONDIZIONI (esclusi i bambini fino ad otto anni compiuti).

Professioni per Compartimenti.

TIMENTI

EMILIA				UMBRIA				MARCHE				TOSCANA				ROMA				Numero d'ordine
TOTALE		Da 9 a 14 anni compiuti		TOTALE		Da 9 a 14 anni compiuti		TOTALE		Da 9 a 14 anni compiuti		TOTALE		Da 9 a 14 anni compiuti		TOTALE		Da 9 a 14 anni compiuti		
M.	F.	M.	F.	M.	F.	M.	F.	M.	F.	M.	F.	M.	F.	M.	F.	M.	F.	M.	F.	
10	4	6	17	25	
29	...	4	...	3	...	1	...	4	83	1	5	...	72	29	11	...	2
217	4	49	1	160	5	219	6	282	6	3
567	4	82	...	102	...	6	...	354	...	49	...	899	7	98	...	743	...	55	...	4
1	1	2	40	3	17	5
...	1	1	246	2174	19	406	34	1	2	...	6
...	39	...	1	...	43	2	7
1	2	389	1	53	...	186	5	5	...	8
...	2	9
...	5	3	10
...	4	6	11
...	1	17	...	4	12
...	4	3	13
2	2	1	14
...	1	6	5	7	1	7	5	15
2	1	18	3	...	1	...	2	12	...	1	16
1	2	2	17
1	1	4	1	3	18
15	1	1	1	74	...	1	...	1	19
18	1	2	4	185	56	6	3	7	20
4	1	6	21
8	2	...	1	1	1	63	15	1	...	22
876	13	88	1	163	1	7	...	543	28	49	...	2222	2250	184	409	1500	101	74	...	23
170944	104452	9463	8636	33610	11237	1872	460	65872	54943	4922	3599	176725	121217	9585	11432	81784	23138	4281	1143	24

IGIENE DELLA PERSONA.

391	116	1	...	105	64	159	90	505	265	1	...	173	179	1
31	161	1	...	1	11	19	82	114	431	...	1	35	345	2
422	277	2	...	106	75	178	172	619	696	1	1	208	524	3
3	2	1	1	8	3	3	1	4
3	3	23	9	1	1	5
1286	15	158	2	368	6	1149	27	14	...	479	6	1	...	6
1993	174	368	...	230	7	30	...	537	18	75	...	1554	41	149	...	813	29	49	...	7
646	5142	10	58	14	872	...	22	157	3125	7	102	561	3568	23	68	53	4586	...	70	8
13	1223	...	23	...	151	471	...	9	2	1239	...	23	...	1269	...	18	9
3947	6559	378	81	403	1032	30	22	1063	3620	82	111	3297	4887	186	91	1349	5892	50	88	10
4369	6836	380	81	509	1107	30	22	1241	3792	82	111	3916	5583	187	92	1557	6416	50	88	11

COMMERCIO.

55	13	7	72	48	1
202	23	81	333	409	2
41	1	1	39	98	1	80	3

TAV. III. — POPOLAZIONE CLASSIFICATA PER PROFESSIONI O

Censimento 1881.

Numero d'ordine	PROFESSIONI O CONDIZIONI	COMPAR																
		PIEMONTE				LIGURIA				LOMBARDIA				VENETO				
		TOTALE		Da 9 a 14 anni compiuti		TOTALE		Da 9 a 14 anni compiuti		TOTALE		Da 9 a 14 anni compiuti		TOTALE		Da 9 a 14 anni compiuti		
		M.	F.	M.	F.	M.	F.	M.	F.	M.	F.	M.	F.	M.	F.	M.	F.	
3	Mediatori, sensali.	2113	54	841	11	8023	60	3	...	6256	43	8	...	
4	Periti e stimatori pubblici.	44	1	63	56	1	118	
5	Banchi di lotto	34	17	18	4	73	18	80	12	
		62	14	41	84	25	1	...	127	8	5	...	
6	Spedizionieri ed agenti di commercio	701	51	7	...	840	10	9	...	1475	15	3	...	1045	7	9	...	
7	Magazzinieri	142	11	1	...	99	200	16	77	3	
8	Commessi viaggiatori.	437	2	144	1	764	158	1	1	...	
9	Ragionieri, cassieri ed esattori	676	13	1	...	444	1	2395	7	1	...	288	1	
10	Commessi di studio e di negozio. . . .	1740	318	84	26	3300	85	113	4	6896	280	366	16	1252	18	90	3	
11	Impresari, appaltatori e fornitori . . .	578	7	278	692	13	496	3	2	...	
12	Pesatori pubblici e staiatori di liquidi	126	93	2	7	47	5	105	4	123	5	
13	Sovventori su pegni e pignoratori . . .	47	27	63	8	55	47	48	97	
	TOTALE	7802	611	99	33	6625	127	122	4	21757	486	374	16	10560	201	115	3	
II. — Derrate e merci.																		
1	Negoz. di materiali da costru- zione.	a)	279	26	124	6	...	599	29	283	15	
		b)	82	3	54	...	1	...	158	6	234	6	...	1
2	Negozianti di derrate e di cereali. {	a)	1206	272	2	1	253	25	...	1250	106	917	69	
		b)	427	138	8	4	187	7	2	...	427	24	9	...	635	24	12	...
3	Negozianti di foraggi, crusca, ecc. . . .	136	7	19	4	166	2	1	...	219	21	1	...	
4	Negoz. di bestiame (esclusi i ca- valli).	a)	945	6	1	...	93	881	3	2	...	557	3	1	...	
		b)	459	3	4	...	83	...	1	...	503	1	8	...	460	...	4	...
5	Negozianti di cavalli	a)	76	1	2	76	1	81	
		b)	28	2	27	...	1	...	54	
6	Droghieri e negoz. di coloniali e di petrolio	a)	773	256	1	1	396	42	...	1081	229	3	1	633	77	3	...	
		b)	659	112	55	1	249	24	15	1	1142	71	116	1	869	33	52	...
7	Rivendit. di generi di privata. {	a)	565	313	162	147	2	4	976	530	333	174
		b)	241	390	4	16	91	88	...	3	307	251	8	5	335	119	14	7
8	Negozianti di strumenti rurali.	18	4	10	2	73	4	29	
9	Negozianti di lino e di cotonei grezzi	215	134	1	1	63	9	...	1	352	65	5	...	259	22	3	...	
10	Negoz. di filati e tessuti d' ogni genere	a)	1928	780	2	1	489	149	1	...	2576	622	5	...	449	61	1	...
		b)	2075	502	71	31	352	105	5	...	2082	203	161	7	442	18	9	...
11	Negoz. di abiti, biancheria, calza- ture, ecc.	a)	200	159	87	30	278	108	1	...	200	50
		b)	125	127	7	5	56	6	10	...	178	42	15	2	265	11	10	...
12	Negoz. di cuoi, pelli ed oggetti di pellicceria	a)	247	44	111	12	338	25	1	...	247	16
		b)	115	18	4	...	64	1	2	...	146	4	4	...	161	1	7	...
13	Negoz. di legna da ardere e di carbone.	a)	776	151	2	...	182	52	1	...	836	126	2	...	433	134	5	...
		b)	374	22	8	1	150	12	1	...	462	11	16	...	314	80	11	5
14	Negoz. di mobili di legno e di ferro {	a)	128	55	42	13	136	36	42	9
		b)	35	10	13	1	2	...	43	5	2	...	19	2
15	Negoz. di vetri, maioliche, specchi e lampade	a)	403	206	106	88	559	102	237	81	1	...
		b)	285	107	17	...	81	42	4	...	389	36	44	1	223	39	10	...
16	Chincaglieri e negoz. di giuocat- toli.	a)	680	447	1	2	137	87	335	131	2	1	339	77	2	...
		b)	550	230	48	15	101	37	6	...	283	65	13	6	420	19	41	3
17	Merciai.	a)	634	745	1	3	359	260	1054	685	1	3	839	240
		b)	492	574	28	37	236	139	28	7	798	303	95	13	1415	144	150	7
18	Negozianti di ombrelli, bastoni, e ventagli	a)	42	17	27	12	36	15	17	4	1	...
		b)	30	6	6	2	1	...	51	3	18	4
19	Negozianti di ferrarecce.	a)	417	84	1	...	154	12	633	81	317	25
		b)	284	35	10	...	93	7	3	1	347	13	17	...	201	6	9	1

CONDIZIONI (esclusi i bambini fino ad otto anni compiuti).

Professioni per Compartimenti.

COMPARTIMENTI

EMILIA				UMBRIA				MARCHE				TOSCANA				ROMA				Numero d'ordine
TOTALE		Da 9 a 14 anni compiuti		TOTALE		Da 9 a 14 anni compiuti		TOTALE		Da 9 a 14 anni compiuti		TOTALE		Da 9 a 14 anni compiuti		TOTALE		Da 9 a 14 anni compiuti		
M.	F.	M.	F.	M.	F.	M.	F.	M.	F.	M.	F.	M.	F.	M.	F.	M.	F.	M.	F.	
3298	10	1	...	77	266	3	2282	34	2	...	470	32	3
53	38	22	1	70	29	3	4
43	9	9	23	63	8	61	11	5
99	1	4	...	4	7	151	2	2	...	128	...	1	...	6
387	1	37	213	8	688	5	4	...	464	6	7
84	2	1	...	11	1	59	1	69	6	35	1	2	...	8
93	19	25	186	2	1	...	70	9
668	85	99	809	293	1	10
1295	72	85	3	200	7	17	...	452	19	75	1	2821	46	190	...	1320	26	57	2	11
400	3	1	...	86	151	3	444	7	385	2	12
48	12	50	2	55	13
26	31	1	1	4	73	9	2	...	13	6	2
6852	130	92	3	607	9	17	...	1460	35	75	1	8209	122	201	...	3850	88	60	...	2
152	8	32	70	4	224	4	50	1	1
83	8	1	...	19	24	101	...	1	...	12	2
803	64	1	...	106	23	232	47	596	20	189	22	3
395	46	3	...	62	40	14	298	8	1	...	88	24	...	1	4
125	5	27	5	264	25	4	...	105	4	5
635	6	89	223	...	1	...	325	1	54	3	6
460	4	3	...	95	95	...	2	...	210	...	1	...	41	2	3	...	7
58	1	7	14	11	8
42	19	1	9
565	69	122	17	302	47	736	60	2	...	299	28	10
714	29	36	...	79	4	86	27	850	18	40	1	376	21	7	...	11
631	125	123	33	307	90	798	158	212	70	12
530	156	16	1	117	32	58	65	1	...	386	188	15	2	219	44	14	...	13
14	3	4	1	4	1	16	1	14	14
619	11	2	...	12	5	81	15	141	5	1	...	11	6	15
708	131	...	2	151	42	232	125	641	114	375	65	16
459	104	16	...	56	19	2	...	50	42	348	55	2	1	208	38	7	1	17
100	20	26	6	116	22	266	58	...	1	132	39	18
149	11	8	...	5	3	55	6	1	...	149	19	2	...	31	6	1	...	19
247	10	39	1	141	8	264	13	102	7	20
117	4	1	...	25	2	34	100	5	1	...	49	7	21
328	148	20	2	104	28	640	93	3	...	230	46	22
173	30	5	...	28	8	79	6	1	...	499	40	24	1	274	10	8	...	23
51	6	8	58	2	53	7	24
22	1	1	12	10	25
161	54	22	9	50	32	211	62	93	17	26
184	22	9	...	9	17	11	258	46	14	...	97	6	9	...	27
270	71	1	...	37	9	70	15	317	90	86	14	28
243	37	12	...	23	9	2	...	29	7	222	41	9	1	59	4	4	...	29
655	305	4	...	39	15	118	66	904	356	3	3	180	68	30
543	183	43	2	49	23	45	45	1	3	624	164	56	3	151	33	7	...	31
10	2	4	1	11	1	30	4	4	32
14	...	1	9	...	1	...	24	1	2	...	1	...	33
254	14	2	...	24	2	74	1	200	20	68	7	34
137	2	3	...	10	1	12	1	107	2	2	...	27	35

TAV. III. — POPOLAZIONE CLASSIFICATA PER PROFESSIONI

Censimento 1881.

Numero d'ordine	PROFESSIONI O CONDIZIONI	COMPA															
		PIEMONTE				LIGURIA				LOMBARDIA				VENETO			
		TOTALE		Da 9 a 14 anni compiuti		TOTALE		Da 9 a 14 anni compiuti		TOTALE		Da 9 a 14 anni compiuti		TOTALE		Da 9 a 14 anni compiuti	
		M.	F.	M.	F.	M.	F.	M.	F.	M.	F.	M.	F.	M.	F.	M.	F.
20	Negozianti di armi e munizioni. { a) 7 1 3 13 7 1																
	{ b) 2 1 1 2																
21	Negozianti di strumenti musicali. { a) 11 3 3 13 7 7 1																
	{ b) 4 2 7 1 4 3																
22	Negozi. di zolfo greggio e raffinato . 4 2 9 3 5																
23	Negozianti di strumenti d'ottica e chirurgia. { a) 4 2 6 2 6 2 7 2																
	{ b) 2 2 1 2																
24	Librai e negozianti di musica . { a) 169 32 ... 3 49 7 221 19 1 ... 82 10 1 ...																
	{ b) 245 37 27 ... 57 1 10 1 276 10 46 1 184 2 26 ...																
25	Negozianti di carta e cartolai . { a) 110 22 ... 1 85 13 345 66 117 18																
	{ b) 99 9 12 ... 64 2 18 1 618 28 154 2 145 6 12 1																
26	Negozianti di oggetti di antichità { a) 17 10 2 41 4 40 4																
	{ b) 4 3 4 8 46 2																
27	Negozianti di stampe, quadri ed oggetti di belle arti. { a) 22 2 17 3 36 8 11 7																
	{ b) 5 14 6 11 4 1 7																
28	Negozianti di stracci e d'ossa. . { a) 151 80 3 1 109 48 454 115 1 ... 400 119 2 ...																
	{ b) 75 107 6 8 70 44 4 5 256 73 5 2 384 94 10 ...																
29	Rigattieri 343 463 4 7 66 44 ... 2 169 162 1 6 238 169 3 ...																
30	Negozi. di bozzoli e di semi di bachi 80 11 7 681 68 2 ... 191 12																
31	Negozianti di formaggi e di burro. . 409 231 7 4 5 2 850 129 11 1 265 87 2 1																
32	Negozianti di oggetti militari e di decorazioni. { a) 14 1 1 2 1																
	{ b) 11 ... 1 1 1 1																
33	Negozianti di generi diversi. 274 137 5 1 208 47 278 40 3 ... 292 35 5 ...																
	TOTALE 17989 7141 341 145 5417 1637 117 26 23968 4681 762 52 14976 2151 410 26																
	TOTALE della IV Categoria 25791 7752 440 178 12042 1764 239 30 45725 5167 1136 68 25536 2352 525 29																

I. — Trasporti per via ferrate ed ordinarie. Poste, telegrafi e telefoni.

CATEGORIA V. —

1	Impiegati al servizio delle ferrovie .	4064	31	2601	24	3037	11	1	...	1630	7
2	Cantoniери ferroviari	1898	297	...	1	745	94	1	...	1907	205	3	...	1569	96	9	...
3	Portalettere e guarda-fili telegrafici.	798	19	2	...	348	44	7	...	958	22	8	...	734	23	29	...
4	Impiegati al servizio dei telefoni . .	39	5	1	...	53	3	1	...	43	8	19	2	1	...
5	Impiegati al servizio delle diligenze.	520	4	2	...	127	...	5	...	1250	1	4	...	133	2
6	Affitta carrozze, cavalli ed asini . .	131	23	8	10	218	21	1	...	122	5	6	...
7	Cocchieri di vetture pubbliche	2097	...	11	...	1300	...	24	...	3748	...	20	...	2121	...	10	...
8	Carrettieri e mulattieri	10702	35	156	...	2774	2	41	...	13873	14	330	...	8229	22	150	1
9	Stallieri	1224	6	13	...	200	2	6	...	1782	14	36	...	1308	20	125	...
	TOTALE	21473	420	185	1	8156	179	85	...	26816	296	403	...	15865	177	330	1

II. — Navigazione.

1	Proprietari di navi e armatori	1	540	15	17	1
2	Proprietari e noleggiatori di barche.	40	404	1	339	2	184	1	2	...
3	Capitani ed uffic. di marina mercant.	23	1898	14	255
4	Piloti e marinai	59	9365	...	420	...	48	...	2	...	2330	...	78	...
5	Barcaioli e conduttori di zattere . .	615	2	5	...	867	2	23	...	2086	20	48	...	4945	4	95	...

CONDIZIONI (esclusi i bambini fino ad otto anni compiuti).

Professioni per Compartimenti.

CONDIZIONI																		Numero d'ordine		
EMILIA				UMBRIA				MARCHE				TOSCANA				ROMA				
TOTALE		Da 9 a 14 anni compiuti		TOTALE		Da 9 a 14 anni compiuti		TOTALE		Da 9 a 14 anni compiuti		TOTALE		Da 9 a 14 anni compiuti		TOTALE			Da 9 a 14 anni compiuti	
M.	F.	M.	F.	M.	F.	M.	F.	M.	F.	M.	F.	M.	F.	M.	F.	M.	F.		M.	F.
4	1	7	8	2	20
...	1	3
5	3	7	1	13	1	21
3	1	4	1
7	1	4	1	22
3	1	3	1	23
...	4	1
88	8	6	1	19	1	84	4	71	12	24
241	5	49	...	19	...	4	...	7	1	1	...	252	2	14	...	105	2	6
58	5	8	2	26	4	115	15	1	...	65	7	25
88	10	14	...	5	25	1	1	...	137	2	6	...	58	4	6
22	6	7	1	66	3	54	3	26
3	1	3	33	...	1	...	8
17	10	2	1	16	6	53	7	27
9	2	1	...	1	11	11
245	16	1	...	12	1	85	5	190	47	3	...	46	13	28
218	80	2	...	10	82	3	2	...	516	499	38	33	23	3	2
230	217	2	...	3	9	41	42	200	72	2	...	330	89	3	...	29
26	2	4	31	4	21	1	1	10	30
275	28	2	2	3	19	39	3	7	3	31
...	1	1	6	32
...	2
185	19	3	...	78	17	212	106	227	220	496	115	33
12378	2095	239	5	1584	299	8	...	3365	919	12	3	12793	2550	246	46	5266	868	78	2	...
19230	2225	331	8	2191	308	25	...	4825	954	87	4	21002	2672	447	46	9126	956	138	4	...

TRASPORTI.

1655	16	597	22	1051	4	1	...	4144	15	1	...	1046	5	1
798	80	2	...	388	20	...	1	230	13	...	1	1215	57	483	13	2
498	4	11	...	171	17	4	...	331	10	1	...	680	75	16	...	408	2	2	...	3
2	26	13	4
134	...	3	...	3	97	2	189	...	3	...	579	3	7	...	5
17	8	49	30	3	33	10	137	21	6
3353	...	39	...	532	...	3	...	1036	...	12	...	4938	...	48	...	3541	...	24	...	7
8853	36	156	1	1069	6	16	...	2016	6	33	...	7785	24	118	...	5837	17	88	3	8
1114	33	12	...	159	...	3	...	410	2	3	...	1146	16	18	...	1413	8	16	...	9
16419	177	223	1	2968	65	26	1	5201	40	50	1	20156	197	204	...	13457	69	137	3	...
...	4	56	1	18	1
89	15	275	1	1	...	10	2
22	60	410	65	3
898	...	40	2001	...	125	...	3675	...	269	...	705	...	49	...	4
543	...	12	...	42	5	4	3	35	1317	...	33	...	119	5

TAV. III. — POPOLAZIONE CLASSIFICATA PER PROFESSIONI

Censimento 1881.

Numero d'ordine	PROFESSIONI O CONDIZIONI	COMPAGNIE															
		PIEMONTE				LIGURIA				LOMBARDIA				VENETO			
		TOTALE		Da 9 a 14 anni compiuti		TOTALE		Da 9 a 14 anni compiuti		TOTALE		Da 9 a 14 anni compiuti		TOTALE		Da 9 a 14 anni compiuti	
		M.	F.	M.	F.	M.	F.	M.	F.	M.	F.	M.	F.	M.	F.	M.	F.
6	Custodi d'argini e navalestri	277	...	2	...	296	...	3	...	759	1	20	...	1151	26	32	2
7	Palombari	12	9	...	1	...
	TOTALE	1015	2	7	...	13382	18	446	...	3246	23	70	...	8891	32	208	2
	TOTALE della V Categoria	22488	422	192	1	21538	197	531	...	30062	319	473	...	24756	209	538	3

CATEGORIA VI. — CAPITALISTI

1	Capitalisti, benestanti, ecc.	26928	46627	453	777	10896	14536	199	214	27058	54107	570	1019	25853	33989	1003	1166
2	Pensionati	5993	2683	1	6	2219	1042	4523	3709	4	1	3280	3234	3	1
	TOTALE della VI Categoria	32921	49310	454	783	13115	15578	199	214	31581	57816	574	1020	29133	37223	1006	1167

CATEGORIA VII. — IMPIEGATI PRIVATI

1	Intendenti ed esattori privati	3196	77	6	1	636	29	4	1	2539	268	9	...	3390	33	10	...
2	Scritturali, copisti	1127	7	12	...	393	1	2	1	1507	7	11	1	1758	1	20	...
3	Governanti e damigelle di compagnia	7	421	1	42	...	183	...	1	16	603	...	10	4	542	1	13
4	Nutrici	371	327	467	...	5	...	469
5	Cuochi, credenzieri e dispensieri	2929	4181	27	10	949	422	2	1	4153	1274	9	...	1035	610	1	...
6	Servit., domest., portinai e fantesche.	10084	38550	1296	3184	3006	18244	365	1126	13654	48837	1177	2264	16931	37176	1275	1693
7	Guardaboschi privati	69	16	207	1	158
8	Guardie campestri private	821	1	9	1	2423	6	1	...	925	1	1	...
9	Camerieri e cuochi di bastimenti	3	270	3	9	...	7	70
10	Camer. di trattoria, birreria e caffè.	5531	4458	317	72	2003	1489	64	16	8854	6676	676	133	6108	4463	164	48
11	Ciceroni e guide	2	3	10
12	Bigliardieri, biscazzieri	18	12	5	...	1	...	21
	TOTALE della VII Categoria	23787	48066	1659	3309	7297	20699	446	1146	33365	58139	1884	2413	30410	43295	1472	1754

CATEGORIA VIII. — DIFESA DEL

1	Esercito (uffic. soldati e veterani)	23119	5626	19308	17368
2	Marina da guerra	19	2428	10	510
	TOTALE della VIII Categoria	23138	8054	19318	17878

CATEGORIA IX. — AMMINISTRAZIONE CIVILE

1	Impiegati governativi	5049	129	2295	50	1	1	5102	153	4630	52	...	1
2	Impiegati provinciali	65	37	1	162	287
3	Impiegati comunali	2110	10	1143	8	2	...	3310	15	1	...	2374	8	1	...
4	Impiegati diplomatici e consolari	20	59	21	35
5	Impiegati di corpi morali	192	19	113	1	650	34	...	1	416	46
6	Guardie e visitatrici doganali	747	2	1388	4	1829	2	1969	1
7	Guardie e visitatrici daziarie	663	1	364	1	783	1	664	3

CONDIZIONI (esclusi i bambini fino ad otto anni compiuti).

Professioni per Compartimenti.

I M P I E G A T I																				Numero d'ordine
EMILIA				UMBRIA				MARCHE				TOSCANA				ROMA				
TOTALE		Da 9 a 14 anni compiuti		TOTALE		Da 9 a 14 anni compiuti		TOTALE		Da 9 a 14 anni compiuti		TOTALE		Da 9 a 14 anni compiuti		TOTALE		Da 9 a 14 anni compiuti		
M.	F.	M.	F.	M.	F.	M.	F.	M.	F.	M.	F.	M.	F.	M.	F.	M.	F.	M.	F.	
1139	3	10	...	17	3	145	100	6
...	2	7
2691	3	62	...	59	5	4	3	2118	...	125	...	5878	2	303	...	1016	...	49	...	
19110	180	285	1	3027	70	33	4	7319	40	175	1	26034	199	507	...	14473	69	186	3	

PENSIONATI — GRUPPO UNICO.

25373	31993	710	814	9260	7694	266	286	8783	11165	248	325	25360	25876	767	782	13399	17192	382	510	1
3921	3986	9	10	754	1167	...	2	1676	1876	5	7	4702	2900	5	8	3074	3560	13	34	2
29294	35979	719	824	10014	8861	266	288	10459	13041	253	332	30062	28776	772	790	16473	20752	395	544	

PERSONALE DI SERVIZIO — GRUPPO UNICO.

2801	61	9	...	537	4	1	...	1064	10	1	...	2611	200	14	...	2901	2	1	...	1
1132	...	12	...	302	3	2	...	525	2604	7	30	1	505	1	1	...	2
8	288	3	5	...	35	67	...	10	37	465	...	23	24	292	2	...	3
...	260	106	120	515	526	4
1768	615	2	2	388	41	686	70	1	...	2166	719	3	2	1823	321	5
8479	32198	2077	1915	4090	8407	581	806	4443	13861	650	1120	9691	33637	686	1930	4939	18459	164	1097	6
45	38	1	19	144	23	7
342	...	9	...	399	2	242	1	697	1	8	...	937	1	1	...	8
2	57	2	9
4219	2771	97	26	620	485	5	1	731	766	10	4	3577	2446	62	16	2721	1546	46	9	10
3	1	4	10	39	11
50	1	6	7	1	138	4	23	12
28849	36194	2209	1948	6381	9084	589	807	7721	14896	662	1134	21732	37996	803	1972	13935	21148	215	1106	

MAESE — GRUPPO UNICO.

15324	3358	4304	10389	8758	1
10	1	13	126	41	2
16334	3359	4317	10515	8799	

ESCLUSO L' INSEGNAMENTO) — GRUPPO UNICO.

3889	38	785	1	1640	22	5201	66	1	...	8214	42	1
245	3	60	1	100	2	134	1	30	2
2528	15	614	6	1222	5	2542	25	3	...	1381	5	1	...	3
3	10	54	152	4
456	20	50	8	159	6	398	30	248	2	5
875	38	496	918	1	397	6
508	61	208	3	365	1	225	1	7

TAV. III. — POPOLAZIONE CLASSIFICATA PER PROFESSIONI O CONDIZIONI

Censimento 1881.

Numero d'ordine	PROFESSIONI O CONDIZIONI	COMPAGNIE															
		PIEMONTE				LIGURIA				LOMBARDIA				VENETO			
		TOTALE		Da 9 a 14 anni compiuti		TOTALE		Da 9 a 14 anni compiuti		TOTALE		Da 9 a 14 anni compiuti		TOTALE		Da 9 a 14 anni compiuti	
		M.	F.	M.	F.	M.	F.	M.	F.	M.	F.	M.	F.	M.	F.	M.	F.
8	Guardie municipali	598	203	374	247
9	Guardie campestri (escluse le private)	787	30	444	266
10	Guardie di pubblica sicurezza	262	204	374	300
11	Guardie carcerarie	424	17	289	2	365	7	322	9
12	Guardie forestali (escluse le private).	189	90	272	285
13	Pompieri	56	78	134	185
14	Inservienti governativi	219	3	131	1	287	7	296	1
15	Inservienti provinciali e comunali	1716	103	1	...	401	9	2237	125	2	1	1586	134	8	...
16	Inservienti di corpi morali	57	18	79	456	240	108	132	47
	TOTALE della IX Categoria.	13154	302	1	...	6907	533	3	1	16587	452	3	2	14294	301	9	...

I. — Culto cattolico.		CATEGORIA X															
1	Sacerdoti	6882	3134	7209	5421
2	Chierici	1247	...	150	...	187	...	22	...	436	...	21	...	98	...	2	...
3	Monaci, laici, suore e converse	223	2645	221	1964	...	4	202	2183	...	3	196	1151
4	Sagrestani	882	8	4	...	173	12	2	1	1726	60	16	...	1977	44	34	...
	TOTALE	9234	2653	154	...	3715	1976	24	5	9573	2243	37	3	7692	1195	36	...
II. — Altri culti.																	
1	Culti cristiani (ministri e pastori)	44	34	4	21	23	2
2	Culto israelitico (rabbini e ministri)	21	2	8	22
	TOTALE della X Categoria.	9299	2653	154	...	3751	1980	24	5	9602	2243	37	3	7737	1197	36	...

CATEGORIA XI. — GIURISPRUDENZA																	
1	Avvocati	1763	2	650	1409	1022
2	Procuratori	328	204	78	94
3	Notai	907	244	803	316
	TOTALE della XI Categoria.	2998	2	1098	2290	1432

CATEGORIA XII. — PROFESSIONI																	
1	Medici e chirurghi	1831	1	665	1993	1453
2	Farmacisti	1057	6	1	...	177	1	956	16	792	8
	{ padroni	760	211	719	754
	{ commessi	297	66	237
3	Veterinari	561	38	299	237
4	Dentisti	44	1	39	3	49	8	21	2
5	Flebotomi	334	5	40	2	7
6	Callisti	4	3	3	13	4	2
7	Levatrici	925	278	1991	1273
8	Infermieri	417	823	8	3	253	220	3	...	777	911	5	3	399	516	3	...
9	Semplicisti e venditori di sanguisughe	17	24	19	8	30	18	28	6
	TOTALE della XII Categoria.	5025	1783	9	3	1410	510	3	...	4876	2946	5	3	3695	1807	3	...

CONDIZIONI (esclusi i bambini fino ad otto anni compiuti).

Professioni per Compartimenti.

COMPARTIMENTI

EMILIA				UMBRIA				MARCHE				TOSCANA				ROMA				Numero d'ordine
TOTALE		Da 9 a 14 anni compiuti		TOTALE		Da 9 a 14 anni compiuti		TOTALE		Da 9 a 14 anni compiuti		TOTALE		Da 9 a 14 anni compiuti		TOTALE		Da 9 a 14 anni compiuti		
M.	F.	M.	F.	M.	F.	M.	F.	M.	F.	M.	F.	M.	F.	M.	F.	M.	F.	M.	F.	
386	102	107	528	546	8
210	94	104	543	256	9
404	29	72	358	566	10
414	5	119	196	9	590	5	544	1	11
134	83	53	198	82	12
27	1	33	6	13
203	3	22	56	1	97	729	3	14
1181	65	390	9	1	...	708	64	864	76	1	...	794	85	3	...	15
99	28	16	2	37	22	...	1	415	273	46	12	16
11362	177	2464	27	1	...	5168	134	...	1	13238	478	5	...	14216	151	4	...	

CULTO.

6151	1979	3748	7194	3736	1
239	...	38	...	64	...	15	...	75	...	9	...	548	...	94	...	221	...	27	...	2
228	859	219	812	1	...	419	975	454	1984	...	2	1927	2427	3
1175	43	8	...	108	5	9	...	342	14	10	...	359	18	3	...	444	3	19	...	4
7793	902	46	...	2370	817	25	...	4584	989	19	...	8555	2002	97	2	6328	2430	46	...	
14	1	2	3	26	31	1
6	3	18	8	2
7813	903	46	...	2372	817	25	...	4590	989	19	...	8599	2002	97	2	6367	2430	46	...	

EDUCAZIONE — GRUPPO UNICO.

899	206	301	988	847	1
217	30	49	133	248	2
505	98	165	467	182	3
1621	334	515	1588	1277	

SANITARIE — GRUPPO UNICO.

1429	333	588	1369	858	1
613	4	1	...	139	1	275	1	545	9	5	...	272	2	2
463	125	140	342	346	3
632	114	307	338	48	4
32	2	3	11	61	35	1	5
92	36	118	42	2	6
5	1	13	1	5	7
...	582	184	340	781	445	8
513	437	1	1	54	51	157	155	238	423	1	4	231	258	3	1	8
16	7	3	1	37	10	21	5	9
3795	1033	2	1	804	236	1599	497	2943	1224	6	4	1858	713	3	1	

TAV. III. — POPOLAZIONE CLASSIFICATA PER PROFESSIONI C

Censimento 1881.

Numero d'ordine	COMPAGNIE															
	PIEMONTE				LIGURIA				LOMBARDIA				VENETO			
	TOTALE		Da 9 a 14 anni compiuti		TOTALE		Da 9 a 14 anni compiuti		TOTALE		Da 9 a 14 anni compiuti		TOTALE		Da 9 a 14 anni compiuti	
	M.	F.	M.	F.	M.	F.	M.	F.	M.	F.	M.	F.	M.	F.	M.	F.

CATEGORIA XIII. — ISTRUZIONE ED EDUC.

1	Professori, direttori e maestri	3965	7110	1172	1968	4302	9332	3122	5086
2	Istitutori e prefetti di camerata	199	231	47	66	129	179	84	211
	TOTALE della XIII Categoria	4164	7341	1219	2034	4431	9511	3206	5297

CATEGORIA XIV. — BELLE

I. — Arti figurative.

1	Pittori, scenografi e miniatori	392	27	9	...	318	7	444	15	4	...	446	12	8	...
2	Scultori e modellatori	210	1	7	...	239	...	19	...	190	2	7	...	144	1	7	...
3	Disegnatori	119	16	3	1	101	5	280	42	14	2	97	4	1	...
4	Incisori	226	...	28	...	109	...	8	...	118	1	5	...	77	...	7	...
5	Cesellatori	29	1	1	...	5	1	188	...	37	...	39	...	4	...
6	Fotografi	181	24	6	1	88	7	3	...	273	10	22	...	182	4	7	...
7	Modelli e modelle	2	4	1	3
	TOTALE	1159	73	54	2	860	21	30	...	1493	70	89	2	985	24	34	...

II. — Musica, drammatica e ginnastica.

1	Impresari ed agenti teatrali	14	11	1	54	1	20	1
2	Maestri di mus., di canto, suonat., ecc.	1007	113	13	2	385	43	8	1	1692	160	13	2	796	53	8	2
3	Cantanti e coristi	100	102	49	61	...	1	355	404	107	106	1	...
4	Coreografi, ballerini e mimi	22	114	...	31	6	12	62	253	...	34	8	40
5	Artisti drammatici	157	146	4	8	60	63	2	1	157	125	3	5	77	76	2	4
6	Artisti teatrali in genere	57	59	6	3	8	3	48	48	6	2	77	51	2	4
7	Burattinai	46	21	3	1	9	3	76	26	3	2	20	13	...	2
8	Maestri d'arme, di ballo e di ginnastica	72	9	26	5	...	1	93	8	3	...	51	9	1	1
9	Attrezzisti di teatro	27	5	1	...	8	1	1	...	43	...	1	...	23	4	1	...
	TOTALE	1502	569	27	45	562	192	11	4	2580	1025	29	45	1179	353	15	13
	TOTALE della XIV Categoria	2661	642	81	47	1422	213	41	4	4073	1095	118	47	2164	377	49	13

CATEGORIA XV. — LETTERE

I. — Lettere.

1	Letterati, pubblicisti	115	62	1	211	4	89	1
2	Traduttori ed interpreti	15	3	19	18	80
	TOTALE	130	3	81	1	229	4	169	1

II. — Scienze applicate.

1	Ingegneri	881	429	1990	1052
2	Architetti	28	16	19	31
3	Agronomi ed agrimensori	1541	1	182	401	308
	TOTALE	2450	1	627	2410	1391
	TOTALE della XV Categoria	2580	4	708	1	2639	4	1560	1

CONDIZIONI (esclusi i bambini fino ad otto anni compiuti).

Professioni per Compartimenti.

TIPI DI ATTIVITÀ

EMILIA				UMBRIA				MARCHE				TOSCANA				ROMA				Numero d'ordine
TOTALE		Da 9 a 14 anni compiuti		TOTALE		Da 9 a 14 anni compiuti		TOTALE		Da 9 a 14 anni compiuti		TOTALE		Da 9 a 14 anni compiuti		TOTALE		Da 9 a 14 anni compiuti		
M.	F.	M.	F.	M.	F.	M.	F.	M.	F.	M.	F.	M.	F.	M.	F.	M.	F.	M.	F.	
2510	4684	653	895	1280	1471	2113	3489	1434	1743	1
78	78	29	6	55	59	42	166	73	72	2
2588	4762	682	901	1335	1530	2155	3655	1507	1815	

ZIONE PUBBLICA E PRIVATA — GRUPPO UNICO.

ARTI E GINNASTICA.

366	...	9	...	38	2	85	2	537	30	3	...	496	45	1
73	...	4	...	17	31	...	2	...	881	5	22	1	561	2	6	...	2
60	4	1	...	15	14	62	3	2	...	38	2	3
66	...	7	...	11	...	1	...	7	110	2	5	...	139	...	1	...	4
2	4	20	...	2	...	42	1	2	...	5
143	5	7	...	22	30	179	9	6	...	170	3	3	...	6
1	1	41	42	7	...	7
711	9	28	...	107	2	1	...	167	2	2	...	1789	50	40	1	1487	95	19	...	2
25	1	2	21	1	37	1
1048	67	6	...	142	4	4	...	309	20	3	1	758	69	2	2	572	80	1	...	2
122	111	...	1	17	7	75	35	93	74	1	...	138	91	3
7	42	2	3	1	1	1	8	16	10	41	4
63	46	1	1	17	10	35	31	1	...	130	74	4	2	69	59	4	...	5
18	15	...	2	...	1	26	10	2	...	50	58	2	5	20	18	1	...	6
45	10	1	...	5	4	1	...	4	13	5	2	1	5	1	7
53	4	9	1	19	119	9	1	...	45	2	8
17	2	1	...	1	1	20	21	3	9
1398	297	11	7	193	28	5	...	472	96	6	1	1212	306	12	10	917	295	6	...	3
2109	306	39	7	300	30	6	...	639	98	8	1	3001	356	52	11	2404	390	25	...	5

E SCIENZE APPLICATE.

97	1	10	21	144	4	231	6	1
2	25	31	4	2
99	1	10	21	169	4	262	10	
837	121	172	789	424	1
13	6	16	65	206	2
432	153	320	381	305	3
1282	280	508	1235	935	
1381	1	290	529	1404	4	1197	10	

TAV. III — POPOLAZIONE CLASSIFICATA PER PROFESSIONI O

Censimento 1881.

Numero d'ordine	PROFESSIONI o CONDIZIONI		COMPAR															
			PIEMONTE				LIGURIA				LOMBARDIA				VENETO			
			TOTALE		Da 9 a 14 anni compiuti		TOTALE		Da 9 a 14 anni compiuti		TOTALE		Da 9 a 14 anni compiuti		TOTALE		Da 9 a 14 anni compiuti	
			M.	F.	M.	F.	M.	F.	M.	F.	M.	F.	M.	F.	M.	F.	M.	F.

CATEGORIA XVI. — PROFESSIONI

1	Suonatori ambulanti . .	316	54	4	2	63	1	3	...	1137	77	27	3	218	50	3	1
2	Saltimbanchi, ecc. . . .	61	23	4	...	8	8	1	5	53	31	4	2	52	12	1	...
3	Merciaioli ambulanti. . .	2298	1051	54	27	570	510	10	10	3694	403	68	10	2438	317	43	2
4	Cenciaioli e arrot. amb.	255	129	11	3	76	21	5	...	661	142	31	2	862	73	38	2
5	Spazzacamini	378	...	147	...	9	505	...	166	...	321	1	58	...
6	Calderai girovaghi . . .	185	1	9	...	9	104	1	4	...	220	1	10	...
7	Esposit. di belve, ecc. . .	7	3	1	...	7	12	2	1	...	14	5	1	...
	TOT. della XVI Cat.	3500	1261	230	32	742	540	19	15	6166	656	301	17	4125	459	154	5

CATEGORIA XVII. — PERSONALE

1	Facchini e brentatori . .	5393	...	34	...	7865	...	132	...	11051	...	67	...	10056	...	76	...
2	Accenditori di fanali . .	160	...	2	...	98	119	162
3	Lustrascarpe	43	...	2	...	48	88	...	1	...	48	...	1	...
4	Acquaioli	31	5	3	4	23	1	150	77	5	2
5	Affissatori	9	11	25	6
6	Vend. di giorn., fiam., ecc.	163	104	12	3	125	4	18	1	335	46	20	...	252	20	35	...
7	Operai senza spec. d'ind.	1202	329	40	20	404	424	29	33	1489	156	46	23	1211	422	126	114
	TOT. della XVII Cat.	7001	438	90	23	8554	432	179	34	13130	203	134	23	11865	519	243	116

CATEGORIA XVIII. — DETENUTI, PROSTITI

1	Detenuti che non lavor.	1906	356	28	3	2956	50	12	...	1475	96	10	...	2310	135	15	...
2	Cond. di case di toll. e pros.	19	503	2	293	18	541	13	535
3	Mendicanti	2465	3032	98	97	593	922	14	6	5131	3855	146	92	5852	7801	1043	936
	TOT. della XVIII Cat.	4390	3891	126	100	3551	1265	26	6	6624	4492	156	92	8175	8471	1058	936

CATEGORIA XIX. — SENZA PRO

1	Allievi delle scuole . . .	108242	88661	95982	84474	24794	17220	18912	15677	97572	81987	86388	76840	63882	49110	56981	45948
2	Attendenti alle cure dom.	57	290075	14	2718	27	128088	8	1794	106	349276	3	3062	548	439634	13	4856
3	Ricover. negli osped., ecc.	3414	5693	297	1098	1787	2637	384	537	4653	5077	339	650	2855	4288	266	518
	TOT. della XIX Cat.	111713	384429	96293	88290	25608	147945	19304	18008	102331	436340	86730	80552	67285	493032	57260	51322

CATEGORIA XX. — SENZA DETER.

1	Al di sotto di 15 anni . .	22072	31986	22072	31986	13905	18659	13905	18659	57765	49118	37765	49118	59523	76835	59923	76835
2	Al di sopra di 15 anni . .	7964	8105	3873	3450	11585	11411	18938	33887
	TOT. della XX Cat.	30036	40091	22072	31986	17778	22109	13935	18659	49350	60529	37765	49118	78861	110722	59923	76835
	TOTALE GENERALE . .	1200438	1217358	182732	181075	352170	362974	52197	51865	1464028	1430432	212287	207920	1107539	1101953	173802	165906

CONDIZIONI (esclusi i bambini fino ad otto anni compiuti).

Professioni per Compartimenti.

COMPARTIMENTI

EMILIA				UMBRIA				MARCHE				TOSCANA				ROMA				Numero d'ordine
TOTALE		Da 9 a 14 anni compiuti		TOTALE		Da 9 a 14 anni compiuti		TOTALE		Da 9 a 14 anni compiuti		TOTALE		Da 9 a 14 anni compiuti		TOTALE		Da 9 a 14 anni compiuti		
M.	F.	M.	F.	M.	F.	M.	F.	M.	F.	M.	F.	M.	F.	M.	F.	M.	F.	M.	F.	
226	25	7	...	8	33	2	1	...	28	3	30	5	3	...	
32	12	11	2	...	1	8	3	...	2	30	11	1	...	12	14	2
1697	300	17	5	113	41	1	...	286	214	1	3	2441	292	25	15	785	129	26	...	2
813	147	17	...	23	3	191	39	4	...	308	81	10	...	151	21	9	...	1
137	...	50	...	2	...	2	...	6	...	2	...	19	...	1	...	32	...	10	...	5
38	...	2	...	4	8	20	1	6
9	1	6	12	8	1	...	7
2952	485	93	5	161	46	3	1	532	258	8	5	2852	387	37	15	1023	177	49	4	4

GIROVAGHE. — GRUPPO UNICO.

226	25	7	...	8	33	2	1	...	28	3	30	5	3	...	1
32	12	11	2	...	1	8	3	...	2	30	11	1	...	12	14	2
1697	300	17	5	113	41	1	...	286	214	1	3	2441	292	25	15	785	129	26	...	2
813	147	17	...	23	3	191	39	4	...	308	81	10	...	151	21	9	...	1
137	...	50	...	2	...	2	...	6	...	2	...	19	...	1	...	32	...	10	...	5
38	...	2	...	4	8	20	1	6
9	1	6	12	8	1	...	7
2952	485	93	5	161	46	3	1	532	258	8	5	2852	387	37	15	1023	177	49	4	4

DI FATICA. — GRUPPO UNICO.

6852	...	24	...	606	...	6	...	2449	...	26	...	9972	...	82	...	3580	...	40	...	1
165	17	80	...	2	...	164	90	2
34	1	2	...	1	8	...	1	...	79	...	5	...	100	...	4	...	3
46	14	1	82	195	1	2	181	208	2	1	12	14	4
14	1	9	10	5
188	47	13	5	13	26	292	46	19	2	148	19	14	...	6
1410	270	104	31	1159	262	52	37	750	125	18	5	6275	709	371	37	850	342	22	...	7
8709	332	143	36	1796	263	58	37	3396	320	48	7	16972	963	479	40	4790	375	80	9	9

TUTE E MENDICANTI. — GRUPPO UNICO.

1435	86	10	...	843	51	5	1	1529	41	2	...	3660	67	20	...	2181	120	3	4	1
10	484	4	200	4	115	7	501	7	316	2
3855	4185	419	336	791	1002	40	26	1474	1889	23	36	3905	4306	184	202	548	750	51	29	3
5300	4755	429	336	1638	1253	45	27	3007	2045	25	36	7662	4874	204	202	2736	1186	54	33	33

PROFESSIONE — GRUPPO UNICO.

46301	35887	37244	32250	8140	4944	6222	4172	11820	6154	8047	5249	31926	20896	24087	17334	17392	11603	12367	9904	1
30	340424	5	3174	16	99398	...	913	...	123319	...	1598	101	572344	35	4284	11	138996	...	1146	2
3296	4184	409	474	612	547	64	129	1190	1595	31	313	1729	1616	286	310	26	2323	438	381	3
49627	380495	37658	35898	8768	104889	6286	5214	13010	131068	8078	7160	33756	394856	24408	21928	20046	152922	12805	11431	1

MINIAZIONE — GRUPPO UNICO.

47729	56512	47729	56512	12194	15751	12194	15751	19891	25058	19891	25058	50049	69331	59049	69331	17291	23556	17291	23556	1
14461	10994	4906	1646	4416	2879	21894	10223	5880	2587	2
62190	67506	47729	56512	17100	17397	12194	15751	24307	27937	19891	25058	80943	79554	59049	69331	23171	26143	17291	23556	1
890702	859683	123879	118912	259288	225441	33914	31298	370363	391182	51341	48810	897943	870012	127766	121650	398294	342878	49856	46146	1

Censimento 1881.

Numero d'ordine	COMPARTI													
	ABBRUZZI e MOLISE				CAMPANIA				PUGLIE				BASI	
	TOTALE		Da 9 a 14 anni compiuti		TOTALE		Da 9 a 14 anni compiuti		TOTALE		Da 9 a 14 anni compiuti		TOTALE	
	M.	F.	M.	F.	M.	F.	M.	F.	M.	F.	M.	F.	M.	F.

PROFESSIONI O CONDIZIONI

CATEGORIA I. — PRODUZIONE

I. — Agricoltura.

1	Agricoltori che coltivano terreni propri	80949	25149	1600	931	58172	22022	510	344	49837	9618	543	186	20624	9219
2	Agricoltori mezzadri	3126	3823	1553	163	23433	7117	892	405	2063	78	51	3	815	150
3	Agricoltori affittainoli ed enfiteuti	18534	555	316	112	47243	8453	354	145	10275	286	71	3	7601	1339
4	Fattori, agenti di campagna	276	7	501	1101	3)	275	...
5	Contadini, bifolchi, ecc. a lavoro fisso	69816	97987	11811	10711	100479	138808	15320	15646	104398	60098	15493	6835	22408	30420
6	Braccianti di campagna a lavoro non fisso	85882	6708	5347	2806	179830	132018	12273	8377	141790	50376	13136	4321	49811	46589
	TOTALE	286713	193244	20627	14726	409708	308718	29379	24917	309794	120486	29294	11398	101534	81717

II. — Allevamento di animali ed apicoltura.

1	Mandriani	94	453	5	1	...	279	238	1
		a)	420	13	37	2	2051	17	200	...	2259	8	194	2	2237
		b)	902	32	20	3	286	138	43	...	1368	18	26	...	965
2	Pastori	9726	1015	4673	740	12278	922	3380	414	13683	146	2155	30	8354	213
3	Tenitori di bestie da razza	1
4	Apicoltori	5	1	9
	TOTALE	11147	1061	4730	745	17477	1082	3624	414	17590	172	2375	32	11794	231

III. — Giardinaggio ed orticoltura.

1	Giardinieri	209	48	15	...	1788	153	73	8	793	115	23	5	336	48
2	Ortolani e coltivatori di agrumi	862	209	41	11	3533	1793	236	131	2494	350	129	5	742	77
	TOTALE	1071	257	56	11	5321	1946	309	139	3287	465	152	10	1078	125

IV. — Silvicoltura.

1	Boscaioli e taglialegna	826	43	23	4	4372	978	210	66	689	51	30	...	343	14
2	Carbonai (produttori)	197	10	18	1	1602	414	67	23	629	4	25	...	73	...
	TOTALE	1023	53	41	5	5974	1392	277	89	1318	55	55	...	416	14

V. — Pesca e caccia.

1	Pescatori di pesci e di frutti di mare	112	...	6	...	4519	8	306	...	2574	3	239	2	3	...
2	Pescatori su fiumi e laghi	33	3	132	...	4	...	45	...	1	...	9	...
3	Pescatori di sanguisughe	11
4	Pescatori di corallo e di spugne	249	...	2	...	96	...	2
5	Cacciatori	9	45	91	...	5	...	3	...
	TOTALE	154	3	6	...	4956	8	312	...	2806	3	247	2	15	...

VI. — Miniere.

1	Cavatori di materiale da costruzione	55	...	1	...	2114	...	86	...	3715	6	225	5	84	...
2	Cavatori di granito, marmo, alabastro	2	55	...	5
3	Cavatori di zolfo	214	2
4	Cavatori di combustibili fossili	49	6
5	Operai delle torbiere	3
6	Cavatori di minerali metalliferi	1	1	...
7	Cavatori di salgemma e salinai	1	3
	TOTALE	105	...	1	...	2336	...	86	...	3779	6	230	5	85	...

CONDIZIONI (esclusi i bambini fino ad otto anni compiuti).

Professioni per Compartimenti e Regno.

M E N T I														RIASSUNTO GENERALE DEL REGNO					
LIGURIA		CALABRIE				SICILIA				SARDEGNA				TOTALE (esclusi i bambini fino ad 8 anni compiuti)			Da 9 a 14 anni compiuti		Numero d'ordine
Da 9 a 14 anni compiuti		TOTALE		Da 9 a 14 anni compiuti		TOTALE		Da 9 a 14 anni compiuti		TOTALE		Da 9 a 14 anni compiuti		Compl.	M.	F.	M.	F.	
M.	F.	M.	F.	M.	F.	M.	F.	M.	F.	M.	F.	M.	F.						

DELLE MATERIE PRIME.

344	113	20919	6512	223	94	7077	11166	484	130	30548	2155	213	19	1325879	987080	338799	13408	7890	1
26	13	8380	1121	231	45	22219	1846	275	13	7902	742	78	1	1045359	748457	296882	36454	17634	2
91	39	6013	581	89	27	12176	1088	160	1	3187	105	23	...	401643	321481	80159	7970	3389	3
...	...	965	2619	63	61	4	23840	22878	962	4
3702	3598	59182	66128	12876	9102	134450	71638	19572	8258	38862	7657	4099	518	2815012	1368975	1446037	204607	157885	5
4283	2711	129020	35363	10225	2674	226065	66856	15284	2021	34207	2887	1468	65	2561639	1675557	886112	113448	54341	6
8446	6474	221479	109705	23644	11942	467906	155657	35775	10423	114767	13551	5881	603	8173382	5124431	3048951	375887	241439	
...	...	1743	30	11	...	448	2	13	...	281	1	5	...	7732	7333	399	125	12	1
124	...	6253	93	627	9	1258	20	117	...	2077	1	937	1	32781	31168	1613	4806	426	
16	...	2192	17	18	...	4957	154	200	2	7514	176	48	...	32187	30566	1621	776	105	2
1712	11	16828	297	3623	56	17387	722	2632	55	19740	1327	2036	46	171562	144304	27258	38207	12514	
...	6	18	47	44	3	3
...	...	22	43	...	2	143	141	2	2	...	4
1863	11	27038	437	4279	65	24102	898	2964	57	29660	1505	3026	47	244452	213556	30896	43916	13057	
...	...	434	118	28	10	1403	49	81	1	69	1	3	...	15813	13760	2053	534	90	1
39	4	1341	259	80	21	11602	1020	818	53	1292	74	65	...	57526	45154	12372	2454	685	2
55	5	1775	377	108	31	13005	1075	899	54	1361	75	68	...	73339	58914	14425	2988	755	
...	...	2448	801	129	63	1804	112	221	12	1356	17	69	1	43243	37791	5452	1781	396	1
4	...	809	37	43	2	983	8	65	...	1506	2	43	...	16408	15435	973	729	68	2
21	3	3257	838	175	65	2787	120	286	12	2862	19	112	1	59651	53226	6425	2510	464	
...	...	1846	9	135	...	14677	45	1050	5	2087	1	100	...	36940	36633	307	2623	14	1
...	...	80	3	8	...	15	4	9	9219	9186	33	333	...	2
...	...	1	1	36	36	3
...	351	351	...	4	...	4
...	...	37	63	96	...	3	...	1695	1695	...	16	...	5
...	...	1964	12	143	...	14755	49	1050	5	2193	1	103	...	48241	47901	340	2976	16	
5	...	277	...	14	...	3547	12	154	...	108	13954	13935	19	612	5	1
...	...	56	...	5	...	7	5631	5629	2	206	...	2
...	...	26	...	3	...	22922	61	2982	10	25482	25411	71	3046	11	3
...	160	...	2	...	726	724	2	17	...	4
...	168	168	...	2	...	5
...	6643	391	268	107	11044	10624	420	449	110	6
...	...	311	...	7	...	570	2	19	...	874	2507	2446	61	56	...	7
5	...	670	...	29	...	27046	75	3165	10	7785	391	270	107	59512	58937	575	4388	126	

CONDIZIONI (esclusi i bambini fino ad otto anni compiuti).

Professioni per Compartimenti e Regno.

M E N T I														RIASSUNTO GENERALE DEL REGNO					
LICATA		CALABRIE				SICILIA				SARDEGNA				TOTALE (esclusi i bambini fino ad 8 anni compiuti)			Da 9 a 14 anni compiuti		Numero d'ordine
Da 9 a 14 anni compiuti		TOTALE		Da 9 a 14 anni compiuti		TOTALE		Da 9 a 14 anni compiuti		TOTALE		Da 9 a 14 anni compiuti		Compil.	M.	F.	M.	F.	
M.	F.	M.	F.	M.	F.	M.	F.	M.	F.	M.	F.	M.	F.						
...	
...	207	207	8	...
...	1	6	6	2
...	7	542	542	28	...
...	8	755	755	36	...
10390	6493	256183	111369	28378	12103	549831	157874	44139	10561	158635	15542	9460	758	8659332	5557720	3101612	432701	255857	

ZIONI INDUSTRIALI.

3	...	163	156	13	7	673	121	20	1	2	2	21921	17740	4181	722	458	1
...	...	8	4598	3	9	11	7913	1	24	1	402	28106	291	27815	5	168	2
...	356	61	145956	1	13061	159	112059	15	6968	3	2140	2	99	513520	2099	511421	229	35880	...
1	...	79	2	365	44	11	...	6	2786	2432	351	56	11	3
12	...	217	16	26	...	905	344	83	19	4	7	10203	8202	2001	1502	277	...
...	...	12	1	98	19	1	343	216	127	3	...	4
...	...	28	2	14	...	350	966	...	50	2613	609	2004	32	98	...
...	490	69	1433	...	5	3	91	3	...	15974	5556	10418	17	41	5
...	17	4	8334	...	300	239	9495	2	356	...	426	...	18	96214	14154	82060	557	3205	...
...	...	16	1114	1	3	99	2236	...	6	...	101	8687	370	8317	4	175	6
4	786	161	20031	19	1984	224	28082	4	2182	...	502	...	5	149105	7520	141585	1486	11989	...
...	...	8	122	246	1198	1	4	...	15	5197	1517	3680	5	14	7
...	8	39	1606	4	39	637	7696	19	293	1	50	...	1	113602	18326	95276	1420	7925	...
...	...	72	20	108	10	1	...	1	...	1074	958	116	2	...	8
10	1	245	220	19	3	226	52	2	22	8	4	2	2	8972	6098	2874	522	565	...
...	...	8	1192	...	5	2	808	...	3	1	645	...	5	6250	134	6116	...	43	9
1	777	17	29904	...	2093	13	9808	1	338	3	1562	...	61	90454	2411	83043	680	5444	...
...	2	5	519	...	1	15	331	2	295	4337	1320	3017	4	8	10
4	34	4	3324	...	79	85	1912	1	29	44	526	...	3	45124	14441	30683	746	1838	...
...	...	9	48	56	97	1481	848	633	...	20	11
1	...	86	3529	...	300	190	3098	...	283	...	20	145033	8245	136788	723	27432	...
...	...	2	2	35	21	747	498	249	...	3	12
...	...	41	31	3	2	74	217	...	9	18034	6424	11610	509	1414	...
...	37	28	9	13
...	1	1	623	131	492	6	66	...
...	1	1	14
...	...	1	1	18	16	2	6
...	...	6	37	23	14	15
...	...	50	58	1	8	1	1189	136	1053	6	54	...
...	95	60	...	21	444	257	187	...	21	16
...	...	1	257	112	3	40	3795	970	2825	190	551	...
...	1	18	273	109	164	17
...	1	44	...	1	2060	669	1391	54	202	...
...	1	3	1	333	31	302	...	7	18
...	20	...	2	10913	33	10880	4	1477	...
1	...	224	18	245	8	3	...	43	1	1	...	3297	2961	336	14	2	19
2	...	410	31	18	...	580	48	27	2	22	2	10953	10074	879	696	86	...
...	23	22	1	20
...	66	41	25	1	2	...

CONDIZIONI (esclusi i bambini fino ad otto anni compiuti).

Professioni per Compartimenti e Regno.

M E N T I														RIASSUNTO GENERALE DEL REGNO					
LIGURIA		CALABRIE				SICILIA				SARDEGNA				TOTALE (esclusi i bambini fino ad 8 anni compiuti)			Da 9 a 14 anni compiuti		Numero d'ordine
Da 9 a 14 anni compiuti		TOTALE		Da 9 a 14 anni compiuti		TOTALE		Da 9 a 14 anni compiuti		TOTALE		Da 9 a 14 anni compiuti		Compl.	M.	F.	M.	F.	
M.	F.	M.	F.	M.	F.	M.	F.	M.	F.	M.	F.	M.	F.						
...	2	6	7	57	23	34	21
...	8	...	1	12	22	2	1	235	44	191	3	...	23
...	95	5	188	...	2	...	1	1310	31	1279	12
...	9	1	53	...	63	4	779	...	42	...	8	7335	54	7311	1	...	639
39	1990	1978	221932	122	17958	6089	189270	195	10703	144	6802	9	194	1332806	136063	1196743	10205	100150	
...	...	157	239	4	3	...	42	...	4	...	1888	1856	32	10	...	1
3	...	516	1	14	...	1952	...	81	...	332	...	4	...	16627	16445	182	642	12	1
3	...	673	1	14	...	2191	4	84	...	374	...	8	...	18515	18301	214	652	12	
...	...	21	2	192	27	1	...	10	4232	3769	433	16	...	2
8	...	44	2	3	...	277	50	28	9	5	10	17292	13147	4145	1257	343	1
...	...	3	6	2	1	4204	2295	1909	101	18	2
...	127	1	65473	4747	60726	919	8877	2
...	...	1	15	21	252	...	2	...	19	2043	87	1956	...	3	3
...	1	22	...	2	...	35	449	...	37	...	27	...	1	6284	110	6174	9	917	
...	3	2302	209	2	...	2632	1591	37	10	527	180	1	...	71311	40808	30503	135	133	4
345	43	7385	1502	959	150	5412	7322	394	945	967	919	42	57	228488	85603	142885	8419	17971	4
...	388	1	6777	...	847	29	30140	...	2132	1	2026	...	103	206363	125	206238	8	16660	5
...	32	10	467	...	4	1	18	...	1	2053	145	1908	...	92	
...	2	...	192	...	57	30	7006	3	902	1	24	...	2	15788	608	15180	29	1659	6
...	...	2	20	156	108	48	7
...	30	...	1	...	650	291	359	28	35	
...	...	1	41	62	299	161	138	8
...	...	2	5	27	39	...	3	5031	1616	3445	109	225	
...	...	3656	4	2	...	11280	125	204	5	1804	4	85220	84579	641	412	7	9
695	...	10982	17	1579	4	23417	483	2886	34	3924	17	288	4	217629	213979	3350	24875	403	
...	24	15	9	10
...	267	16	251	2	36	
...	1	58	51	4	1	...	11
...	5	2086	1025	1031	109	184	
...	2	48	6	3	...	1	2	404	162	242	3	...	12
...	1	15	17	2	4	1380	325	1055	23	159	
...	...	4	66	5	1	1394	1253	138	5	...	13
...	1	13	59	1	2	...	7	2825	2144	681	211	68	
...	14	68	67	1	14
...	10	273	232	11	40	...	15
...	16	15	1	
...	2	6	119	42	77	4	18	
1048	438	24918	8782	2545	1060	48756	48037	3560	4087	7303	3248	332	171	941460	457561	483899	36715	48170	
...	...	163	1	13	...	2468	48	65	3	29	209	...	23	10511	9756	755	251	42	1
...	...	857	49	1514	81	24	...	222	65	2	1	22145	20515	1630	159	20	2
35	...	3022	486	216	27	4313	341	249	21	523	124	33	1	49247	45270	3977	2432	230	
1	5	269	553	2128	1276	59	13	82	363	25324	17565	7759	105	30	3
24	14	657	1170	40	21	3052	2670	158	92	354	1048	19	16	56040	43604	12436	2416	335	

Censimento 1881.

Numero d'ordine	PROFESSIONI O CONDIZIONI	COMPARTI													
		ABBRUZZI e MOLISE				CAMPANIA				PUGLIE				BASI	
		TOTALE		Da 9 a 14 anni compiuti		TOTALE		Da 9 a 14 anni compiuti		TOTALE		Da 9 a 14 anni compiuti		TOTALE	
		M.	F.	M.	F.	M.	F.	M.	F.	M.	F.	M.	F.	M.	F.
4	Pastai	{ a) 518	50	1163	206	3	...	374	107	2	...	82	35
		{ b) 1048	30	89	4	8812	1159	1091	109	833	565	66	21	219	47
5	Pasticcieri e confettieri	{ a) 61	5	345	30	68	13	10	...
		{ b) 51	...	1	...	601	42	24	1	90	5	3	...	16	...
6	Pizzicagnoli	{ a) 291	112	1462	547	2	...	768	110	155	86
		{ b) 74	36	4	...	1140	315	38	5	567	117	19	6	146	87
7	Fabbricanti di burro e di formaggi. { a) 9	2	385	71	...	1	45	9	2	...
		{ b) 7	2	1032	94	91	2	109	5	8	...	13	5
8	Macellai e trippaiuoli	{ a) 623	20	1574	234	7	...	747	51	1	...	175	11
		{ b) 474	10	28	...	2771	76	116	3	1208	31	60	1	392	12
9	Venditori di pollame e di cacciagione . .	9	5	529	58	22	3	51	9	1	...	1	...
10	Negozianti di uova	30	11	2	...	54	121	4	20	9	9	3	1
11	Venditori di pesci e di frutti di mare. . .	184	16	8	...	1505	140	50	2	766	9	29	...	6	4
12	Erbivendoli	17	52	1211	590	47	18	320	131	7	1	4	24
13	Fruttivendoli	228	376	6	4	4082	2685	119	49	661	417	16	18	67	86
14	Negozianti ed incartatori di agrumi . . .	20	5	1	...	139	185	1	...	50	3	4	...
15	Trattori, osti e bettolieri	306	137	2016	749	5	...	300	108	70	22
16	Friggitori e rivenditori di commestibili. .	90	51	876	372	17	1	182	76	...	2	18	6
17	Vinai e cantinieri	{ a) 543	230	2007	569	994	158	...	1	92	39
		{ b) 167	160	5	1	2061	205	98	4	945	175	15	2	137	70
18	Fabbricanti e venditori di aceto.	5	25	5	4
19	Fabbricanti di olio d'oliva	{ a) 218	10	441	139	393	54	27	2
		{ b) 270	3	2	...	375	29	22	1	572	26	3	...	103	1
20	Fabbricanti di birra	{ a)	7	1
		{ b)	17	...	3	...	5
21	Negozianti di birra	6	1
22	Fabbricanti di liquori	{ a) 57	13	224	22	106	7	8	3
		{ b) 21	6	1	...	325	13	10	1	117	2	6	4
23	Fabbricanti di acque gazose.	{ a)	8	3	1
		{ b)	15	2
24	Caffettieri e sorbettieri	419	140	1618	381	1	...	879	166	2	...	170	27
25	Acquacedrali	2	302	108	14	2	4	11	...	1	10	4
26	Fabbricanti di cioccolatte e di caffè { a)	4	2
	di cicoria.	{ b)	62	...	1	...	2
27	Fabbricanti di miele e cera vergine. { a) 2	3	1	...
		{ b)	7	1	...
28	Fabbricanti di conserve alimentari. { a) 2	3	1	2
		{ b) 2	2	1
29	Lavoranti di tabacchi e sigari.	224	717	...	2	30	5
	TOTALE . . .	9055	2388	255	19	47521	12533	2187	272	16135	5090	451	120	3400	1378
	V. — Fabbricazione e manutenzione delle case e strade.														
1	Capimastri ed assistenti.	757	1154	998	167	...
2	Muratori e manovali	6529	30	420	...	25084	123	1436	17	18734	14	2077	1	4557	8
3	Terraiuoli e braccianti	15752	5909	1413	401	23151	13687	1869	1099	8282	1019	580	85	459	200
4	Minatori per gallerie	159	...	1	...	191	3	3	...	10	...	1	...	37	...
5	Scalpellini, marmisti e segatori di { a) 317	430	165	50	...
	marmi	{ b) 646	...	51	...	4121	...	306	...	1436	...	130	...	374	...
6	Fabbricanti di cementi e di calcina. { a) 61	1	52	6	20	16	...
	gessaiuoli	{ b) 140	8	23	...	195	7	17	1	53	...	3	...	35	...

CONDIZIONI (esclusi i bambini fino ad otto anni compiuti).

Professioni per Compartimenti e Regno.

COMPARTIMENTI														RIASSUNTO GENERALE DEL REGNO					
LIGURIA		CALABRIE				SICILIA				SARDEGNA				TOTALE (esclusi i bambini fino ad 8 anni compiuti)			Da 9 a 14 anni compiuti		Numero d'ordine
Da 9 a 14 anni compiuti		TOTALE		Da 9 a 14 anni compiuti		TOTALE		Da 9 a 14 anni compiuti		TOTALE		Da 9 a 14 anni compiuti							
M.	F.	M.	F.	M.	F.	M.	F.	M.	F.	M.	F.	M.	F.	Compl.	M.	F.	M.	F.	
1	1	113	16	2558	407	79	9	51	8	8091	6721	1370	88	12	
12	3	269	23	11	1	4092	555	331	31	148	14	12	...	24213	21076	3137	2044	255	5
...	...	88	8	304	47	8	...	46	15	2894	2449	445	11	...	6
...	...	146	5	5	1	482	34	27	2	93	3	4	...	5770	5396	374	332	11	7
...	6	305	47	849	241	5	2	55	17	21714	16889	4825	29	20	8
6	...	126	58	2	1	546	176	11	4	48	6	1	...	16658	13736	2922	786	73	9
...	...	29	93	13	1	...	12	8	6927	5225	1702	43	9	10
1	...	64	11	4	1	118	21	11	2	15	13	11034	9294	1740	548	135	11
...	...	621	8	1706	79	11	1	532	3	14922	13812	1110	37	1	12
18	...	913	12	47	2	2534	85	142	7	709	2	8	...	21576	21057	519	1096	21	13
...	...	7	1	135	87	1	1	10	2	9069	6782	2287	175	31	14
1	...	9	7	42	143	1	6	5	9	1164	640	524	20	29	15
...	...	276	67	12	...	1744	52	91	2	195	...	1	...	9777	8361	1416	292	32	16
1	3	72	65	6	...	983	744	53	11	62	59	1	1	13066	5562	7504	223	139	17
2	1	393	232	11	3	2619	1185	101	21	74	82	6	...	41136	23767	17369	614	234	18
...	...	71	55	1	2	1553	611	36	25	38	3085	2133	952	40	30	19
...	1	931	287	1	...	1930	798	5	10	168	106	39543	27428	12115	58	37	20
...	...	292	89	676	570	13	1	412	189	3	1	20316	12442	7874	162	46	21
...	...	316	77	770	246	5	...	347	122	14625	11412	3213	17	5	22
5	...	180	101	1	...	630	237	24	4	163	55	10529	8618	1911	330	22	23
...	...	4	8	3	359	333	26	1	...	24
...	...	132	7	267	76	51	3	4062	3594	468	5	2	25
1	...	137	17	2	2	256	92	8	...	21	1	4381	4070	311	119	9	26
...	...	1	7	169	150	19	27
...	...	1	12	4	417	410	7	10	...	28
...	1	1	140	109	31	29
...	...	69	6	70	10	102	28	5345	3695	1650	5	1	30
2	...	48	1	1	...	81	17	2	...	82	6	1	...	3826	3023	803	130	6	31
...	10	1	1	120	103	17	32
...	11	4	231	229	2	6	...	33
...	...	291	52	765	243	5	1	64	8	1	...	14582	10958	3624	18	8	34
...	1	95	65	1	...	7	...	1	...	800	575	225	16	3	35
...	3	127	106	21	...	1	36
...	4	373	306	67	7	6	37
...	...	35	9	1	69	68	1	38
...	...	12	5	2	32	28	4	39
...	22	20	2	40
...	1	13	12	1	41
...	74	648	3	9	33	83	11351	1443	9908	4	26	42
110	34	10919	3512	373	61	39511	11902	1530	278	4776	2651	93	43	505795	388742	117053	12629	1861	43
...	...	514	1230	366	15632	15631	1	5	...	44
337	2	9464	13	1055	...	30002	57	2134	5	6263	12	485	3	274620	273968	652	18132	55	45
32	43	13738	3961	1759	302	20459	3903	1822	217	10839	763	1036	47	265041	198031	67010	13803	4610	46
1	...	44	132	...	12	...	62	...	1	...	5087	5082	5	46	...	47
...	...	160	728	2	11	1	82	...	1	...	5694	5679	15	30	1	48
31	...	420	...	33	...	3659	1	289	...	507	...	16	...	39974	39969	5	2947	...	49
...	...	20	416	11	11	...	7	1344	1300	44	13	...	50
...	...	81	1	7	...	1391	9	96	2	44	2	2	1	4638	4560	78	257	11	51

CONDIZIONI (esclusi i bambini fino ad otto anni compiuti).

Professioni per Compartimenti e Regno.

M E N T I														RIASSUNTO GENERALE DEL REGNO					
LIGURIA		CALABRIE				SICILIA				SARDEGNA				TOTALE (esclusi i bambini fino ad 8 anni compiuti)			Da 9 a 14 anni compiuti		Numero d'ordine
Da 9 a 14 anni compiuti		TOTALE		Da 9 a 14 anni compiuti		TOTALE		Da 9 a 14 anni compiuti		TOTALE		Da 9 a 14 anni compiuti		Compl.	M.	F.	M.	F.	
M.	F.	M.	F.	M.	F.	M.	F.	M.	F.	M.	F.	M.	F.						
1	...	144	4	351	10	2	...	30	1	3879	3799	80	17	1	7
20	1	437	30	36	3	1206	125	117	15	75	...	1	...	21716	21079	637	1141	45	...
11	...	511	17	5	...	1385	10	69	...	756	...	5	...	26707	26470	237	625	6	8
...	...	1	367	1	9	...	4	856	853	3	31	...	9
2	...	4	79	6	5	1	2156	2143	10	55	...	10
...	...	19	...	2	...	92	...	2	...	2	1857	1856	1	54	...	11
3	...	847	...	31	...	375	...	23	...	209	...	1	...	17934	17934	...	378	...	12
1	...	2046	1	2	...	4675	16	43	4	1169	...	3	...	55902	55843	59	164	5	13
217	...	5337	5	538	...	11556	14	1182	4	2191	2	224	...	145317	145219	98	14853	17	...
2	...	326	...	3	...	491	...	27	...	49	...	1	...	9391	9389	2	459	...	14
...	...	47	...	2	...	44	...	1	...	3	5513	5512	1	307	...	15
...	1	192	186	6	1	...	16
...	1	681	680	1	84
...	7	354	354	...	4	...	17
688	46	34690	4032	3523	305	78647	4165	5860	249	22658	780	1776	51	904785	835840	68945	53406	4752	...
...	1	132	5	147	13	41	8	1783	1563	220	8	1	1
13	5	204	12	26	...	344	13	33	1	56	23	3	...	7325	3832	3493	409	299	...
...	...	50	1	739	10	23	1	12	2847	2815	32	23	1	2
6	...	61	...	6	...	1155	...	119	...	22	9425	9397	28	1131	2	...
...	...	39	184	...	6	...	29	2016	2005	11	15	...	3
...	...	47	...	5	...	119	...	9	...	51	...	6	...	4371	4362	9	475	1	...
...	...	2	51	1	1004	990	14	1	...	4
...	...	2	91	...	2	...	12	5545	5528	17	433	1	...
...	...	9	281	...	8	...	6	946	928	18	9	...	5
1	...	7	...	2	...	309	...	17	2563	2549	19	284	2	...
...	31	80	78	2	6
...	194	...	23	345	345	...	40
...	...	7	34	19	5	1366	1145	221	4	...	7
...	...	15	2	1	...	37	67	2	...	8	1	1	...	3150	2626	524	170	7	...
...	18	16	4	3	688	87	601	1	32	8
...	...	31	1	206	5	12	...	8	1828	1731	97	13	...	9
...	...	62	1	3	...	227	18	11	4	24	...	5	...	6678	6235	443	799	20	...
...	5	1	2	321	252	69	1	...	10
...	12	1	3	...	1	2131	684	1447	49	86	...
...	...	1	32	425	416	9	1	...	11
...	47	...	7	...	1	3199	3135	64	283	5	...
...	...	166	367	7	2	2	63	2	2391	2282	109	5	2	12
4	...	415	8	57	...	1238	26	84	1	81	1	4	...	10837	10300	537	1006	55	...
...	...	2	2	90	86	4	13
...	251	181	70	10	12	...
...	2	992	434	508	28	11	14
...	...	214	830	4	8	...	184	5843	5811	32	33	...	15
16	...	673	1	39	...	2541	22	225	...	299	1	7	...	13212	13147	65	1071	3	...
...	...	20	55	1	4	535	514	21	2	...	16
2	...	50	...	7	...	76	12	8	...	1	1424	1329	95	151	12	...
...	29	...	1	...	13	1	107	102	5	1	...	17
...	141	...	14	...	20	695	437	258	31	29	...

CONDIZIONI (esclusi i bambini fino ad otto anni compiuti).

Professioni per Compartimenti e Regno.

COMPARTIMENTI														RIASSUNTO GENERALE DEL REGNO					
LIGURIA		CALABRIE				SICILIA				SARDEGNA				TOTALE (esclusi i bambini fino ad 8 anni compiuti)			Da 9 a 14 anni compiuti		Numero d'ordine
Da 9 a 14 anni compiuti		TOTALE		Da 9 a 14 anni compiuti		TOTALE		Da 9 a 14 anni compiuti		TOTALE		Da 9 a 14 anni compiuti		Compl. M. F.			M. F.		
M.	F.	M.	F.	M.	F.	M.	F.	M.	F.	M.	F.	M.	F.	Compl.	M.	F.	M.	F.	
...	...	4	40	34	1	702	609	93	5	...	18
...	...	7	2	43	39	9	6	3	2149	1586	563	114	63	...
...	...	1	32	...	1	...	1	300	295	5	20	...	19
4	...	826	213	59	16	1142	496	30	22	31	238	2	30	13409	11103	2306	724	265	20
46	6	3047	246	205	16	10799	805	657	37	990	278	28	30	110978	98969	12009	7350	909	...
...	...	65	184	...	2	...	43	1	3558	3531	27	10	...	1
...	...	120	...	10	...	554	...	37	...	205	...	1	...	7571	7566	5	747	...	1
...	104	320	302	18	2
...	...	2	62	...	1	...	10	987	887	100	99	...	14
...	...	3	26	23	3	3
...	...	4	78	74	4	5
...	...	92	306	11	1	...	88	3749	3696	53	17	...	4
11	...	143	...	9	...	558	8	58	...	127	...	6	...	7734	7646	88	980	...	7
11	...	434	...	19	...	1768	19	99	...	473	1	7	...	24023	23725	298	1858	...	23
...	...	138	...	1	...	426	...	8	...	727	4	13	...	7648	7643	5	212	...	1
...	...	24	...	3	...	193	...	7	...	32	...	2	...	3271	3271	...	100	...	2
...	...	1	14	1	4	1	157	150	7	3
...	1	76	5	1	...	1	650	510	140	33	...	2
...	288	287	1	9	...	4
...	...	163	1	4	...	709	6	16	...	764	5	15	...	12014	11861	153	354	...	2
...	...	145	267	52	1961	1956	5	1
8	...	144	...	20	...	390	...	31	...	31	...	4	...	5919	5913	6	425
...	3	370	145	225	5	...	8
...	...	57	101	6	7	668	650	18	1	...	3
2	...	55	2	3	...	97	6	2	...	5	1329	1199	130	44	...	8
10	...	401	2	23	...	858	12	33	...	95	...	4	...	10247	9863	384	475	...	16
...	...	1	7	1	204	198	6	1	...	1
...	...	7	36	...	4	...	6	4947	4920	27	347	...	1
...	...	23	57	...	9	...	3	1142	1123	19	11	...	2
7	...	32	...	2	...	296	...	13	...	14	...	1	...	5849	5812	37	645	...	3
...	4	42	42	3
...	2	...	1	...	2	424	397	27	57	...	4
...	72	72	...	2	...	4
...	216	215	1	33
...	...	1671	1	2	...	3880	9	96	...	1094	1	37627	37566	61	228	...	5
141	...	3581	...	361	...	7037	12	824	...	1966	...	174	...	100123	99808	315	12999	...	26
...	...	25	191	...	2	...	22	2634	2619	15	8	...	6
4	...	10	...	1	...	196	...	12	...	18	...	1	...	4481	4180	1	377
...	...	222	...	1	...	509	5	11	...	84	5949	5887	62	32	...	7
31	...	4661	...	66	...	7791	31	71	...	114	...	9	...	12337	12314	23	1308

Censimento 1881.

Numero d'ordine	PROFESSIONI O CONDIZIONI	COMPARTI															
		ABBRUZZI e MOLISE				CAMPANIA				PUGLIE				BASI			
		TOTALE		Da 9 a 14 anni compiuti		TOTALE		Da 9 a 14 anni compiuti		TOTALE		Da 9 a 14 anni compiuti		TOTALE		Da 9 a 14 anni compiuti	
		M.	F.	M.	F.	M.	F.	M.	F.	M.	F.	M.	F.	M.	F.	M.	F.
8	Lattonieri e stagnari	{ a) 155	6	444	4	125	3	14	
		{ b) 147	2	23	...	1656	4	188	2	326	1	51	...	30	
9	Fabbricanti di tele metalliche	{ a)	1	
		{ b) 2	...	2	...	5	...	4	
10	Fabbricanti di monete e medaglie	{ a)	
		{ b)	
	TOTALE	6449	11	452	...	17753	56	1641	2	7303	10	783	...	2899	2	...	
	XI. — Macchine e arnesi diversi.																
1	Fabbricanti di macchine e meccanici { a) 11	144	37	1	
		{ b) 12	1	2352	1	164	...	277	...	21	...	19	
2	Fabbricanti di utensili da falegname { a)	1	
		{ b)	7	
3	Fabbricanti di aratri ed altri istrumenti agrari	{ a) 1	4	2	
		{ b)	7	4	...	1	
4	Fabbricanti di forbici e coltelli	{ a) 191	129	2	50	10	
		{ b) 491	...	58	...	341	...	15	...	63	...	3	...	43	
5	Fabbricanti di pesi e misure	{ a) 6	32	10	1	
		{ b) 1	128	1	17	...	11	...	1	
6	Macchinisti	29	625	...	48	...	206	...	2	...	13	
7	Fuochisti	123	...	10	...	658	5	16	...	298	...	6	...	62	4	...	
8	Fabbricanti di spilli ed aghi	{ a)	1	
		{ b)	1	
9	Fabbricanti di macine	1	10	15	...	3	
10	Lavoranti di pietre coti	
	TOTALE	866	1	68	...	4440	9	260	...	973	...	37	...	149	4	...	
	XII. — Strumenti di precisione e di musica.																
1	Ottici	{ a) 3	16	1	10	1	
		{ b) 1	14	...	1	...	4	...	1	
2	Fabbricanti di strumenti di fisica, ecc. { a)	1	
		{ b)	3	...	2	
3	Fabbricanti di strumenti di chirurgia { a)	2	11	1	2	
		{ b)	14	3	
4	Fabbricanti di organi, pianoforti ed armonium	{ a) 14	15	5	2	
		{ b) 5	20	...	6	...	9	1	
5	Fabbric. di altri strumenti musicali { a) 2	35	1	11	
		{ b) 3	115	...	3	...	8	
6	Orologiai	{ a) 59	238	126	18	
		{ b) 30	...	3	...	409	1	17	...	131	1	3	...	43	
	TOTALE	117	2	3	...	891	7	29	...	306	1	4	...	65	
	XIII. — Carta.																
1	Fabbricanti di carta e cartone	{ a)	47	2	
		{ b) 20	1367	1111	106	77	9	1	2	1	
2	Fabbricanti di carta da parati	{ a)	6	
		{ b)	71	...	15	
3	Fabb. e stampatori di carte da giuoco { a) 3	20	3	3	1	2	
		{ b)	25	6	16	...	4	...	1	

CONDIZIONI (esclusi i bambini fino ad otto anni compiuti).

Professioni per Compartimenti e Regno.

M E N T I												RIASSUNTO GENERALE DEL REGNO							
LICATA		CALABRIE				SICILIA				SARDEGNA				TOTALE (esclusi i bambini fino ad 8 anni compiuti)			Da 9 a 14 anni compiuti		Numero d'ordine
Da 9 a 14 anni compiuti		TOTALE		Da 9 a 14 anni compiuti		TOTALE		Da 9 a 14 anni compiuti		TOTALE		Da 9 a 14 anni compiuti		Compl.	M.	F.	M.	F.	
M.	F.	M.	F.	M.	F.	M.	F.	M.	F.	M.	F.	M.	F.						
...	...	85	630	7	33	...	74	4617	4501	116	39	...	8
7	...	142	...	20	...	1031	25	124	2	181	...	20	...	10043	9962	81	1659	...	8
...	30	28	2	2	...	9
...	167	126	41	19	...	10
...	8	7	1	10
...	1	...	1	42	42	...	1	...	10
190	...	6265	1	453	...	14656	62	1201	2	3578	1	205	...	190954	190119	835	17768	...	43
...	...	12	40	21	1505	1497	8	1
...	...	45	...	3	...	394	1	15	...	106	...	3	...	14072	14035	37	1044	...	1
...	4	82	81	1	2
...	5	429	376	53	53	...	2
...	6	59	59	3
...	11	...	1	93	93	...	8	...	3
...	...	44	141	13	2491	2476	15	11	...	4
2	...	37	...	3	...	201	...	21	...	12	3409	3403	6	418	...	4
...	...	5	23	1	8	433	423	10	1	...	5
...	...	4	16	1	3	840	838	2	133	...	5
...	...	65	...	1	...	332	...	8	...	113	4659	4638	21	120	...	6
1	...	237	2	9	...	525	5	11	...	140	5079	5060	19	60	...	7
...	1	1	35	33	2	8
...	1	320	197	123	43	...	8
...	11	2	127	127	...	5	...	9
...	432	129	303	11	...	9
3	...	449	2	16	...	1711	9	56	...	418	...	3	...	34065	33465	600	1907	...	40
...	...	3	17	2	212	203	9	1
...	...	1	19	1	260	250	10	26	...	1
...	2	28	28	2
...	92	91	1	4	...	3
...	...	1	101	84	17	3
...	179	136	43	9	...	4
...	...	5	10	2	275	275	...	2	...	4
1	...	1	21	...	1	552	547	5	44	...	4
...	...	4	14	188	185	3	5
...	...	8	12	...	2	...	1	425	423	2	31	...	5
...	...	47	188	1	2	...	34	2828	2786	42	4	...	6
1	...	43	...	1	...	152	2	2	...	25	1	3	...	3131	3110	21	280	...	6
2	...	113	...	1	...	435	3	7	...	65	1	3	...	8271	8118	153	400	...	6
...	...	1	12	1	641	604	37	1
...	30	1	3	14210	7919	6291	674	797	1
...	30	23	7	2
...	221	210	11	27	...	2
...	...	3	3	2	1	101	82	19	3
...	...	2	1	17	1	242	208	34	18	...	3

Censimento 1881.

Numero d'ordine	PROFESSIONI O CONDIZIONI	COMPARTI													
		ABBRUZZI e MOLISE				CAMPANIA				PUGLIE				BASI	
		TOTALE		Da 9 a 14 anni compiuti		TOTALE		Da 9 a 14 anni compiuti		TOTALE		Da 9 a 14 anni compiuti		TOTALE	
		M.	F.	M.	F.	M.	F.	M.	F.	M.	F.	M.	F.	M.	F.
4	Scatolai e fabbricanti di oggetti di carta pesta.	{ a) ...	{ b)	39	4	1	
5	Legatori di libri e rigatori di carta.	{ a) 53	{ b) 53	137	3	79	10	...	
6	Fabbric. di carta vetrata e smerigliata.	5	...	399	46	40	10	108	5	7	...	24	
	TOTALE	129	1	5	...	2292	1191	185	89	217	7	13	...	37	
	XIV. — Tipografia e litografia.														
1	Tipografi.	{ a) 41	{ b) 133	...	14	...	100	...	2	...	40	7	
2	Litografi e cromolitografi.	{ a) 4	{ b) 2	37	...	2	...	11	1	
	TOTALE	180	...	14	...	1901	4	192	...	349	...	35	...	53	
	XV. — Prodotti chimici.														
1	Fabbricanti di prodotti chimici per la medicina.	{ a) 13	{ b) 4	98	25	1	1	16	5	
2	Fabbricanti di liquirizia.	2	19	1	
3	Fabbricanti di prodotti chimici per l'industria.	{ a) 7	{ b) 10	...	1	...	41	2	...	4	1	
4	Raffinatori di zolfo.	{ a) ...	{ b) 1	1	
5	Salnitrai.	2	16	8	
6	Raffinatori di zucchero.	2	
7	Fabbricanti di oggetti di gomma e cautschouk.	{ a) ...	{ b)	
8	Fabbricanti di colori e vernici.	{ a) ...	{ b)	27	2	6	
9	Fabbricanti d'inchiostro e ceralacca.	{ a) ...	{ b) ...	1	...	2	6	
10	Macinatori di cortecce ed altre sostanze concianti.	{ a) ...	{ b)	1	
11	Fabbricanti di concimi.	{ a) ...	{ b) 1	28	4	
12	Fabbricanti di gas-luce.	11	35	1	...	1	5	
13	Fabbricanti di cera lavorata.	{ a) 9	{ b) 7	2	...	78	11	31	1	1	
14	Fabbricanti di fiammiferi.	{ a) 4	{ b) 3	40	2	1	...	16	2	1	
15	Fabbricanti di torcie a vento.	3	7	...	3	99	70	11	8	20	10	1	3	11	
16	Fabbricanti di olio di lino e di cotone.	{ a) 1	{ b) 1	3	
17	Fabbricanti di sapone e di candele di sego e steariche.	{ a) 6	{ b) 3	3	...	79	12	80	6	2	
18	Fabbricanti di profumerie ed essenze odorose.	{ a) ...	{ b) ...	3	2	...	217	26	13	194	11	9	
19	Fabbricanti di amido e cipria.	{ a) ...	{ b)	7	1	
	TOTALE	85	16	...	3	1573	222	60	21	510	39	14	3	60	

CONDIZIONI (esclusi i bambini fino ad otto anni compiuti).

Professioni per Compartimenti e Regno.

M E N T I														RIASSUNTO GENERALE DEL REGNO					
LICATA		CALABRIE				SICILIA				SARDEGNA				TOTALE (esclusi i bambini fino ad 8 anni compiuti)			Da 9 a 14 anni compiuti		Numero d'ordine
Da 9 a 14 anni compiuti		TOTALE		Da 9 a 14 anni compiuti		TOTALE		Da 9 a 14 anni compiuti		TOTALE		Da 9 a 14 anni compiuti		Compl.	M.	F.	M.	F.	
M.	F.	M.	F.	M.	F.	M.	F.	M.	F.	M.	F.	M.	F.						
...	...	1	2	233	205	28	1	...	4
...	11	2	1	1487	957	530	194	121	
...	...	47	152	1	6	...	13	1147	1130	17	9	...	5
3	...	50	...	6	...	118	3	8	...	11	4179	3820	359	624	55	
...	22	17	5	6	1	6
3	...	104	1	6	...	345	11	18	...	25	22513	15175	7338	1553	977	
...	...	19	114	1	13	1182	1155	27	4	...	1
5	...	120	1	12	...	752	1	63	...	133	...	7	...	14317	13996	321	1570	44	
...	...	1	24	1	5	360	345	15	2
...	...	1	35	...	1	...	12	2962	2855	107	484	9	
5	...	141	1	12	...	925	3	64	...	163	...	7	...	18821	18351	470	2058	53	
...	...	9	14	10	320	288	32	1	1	1
1	1	5	8	1	1	914	754	160	28	5	
...	...	112	12	...	1	148	135	13	...	1	2
...	...	7	76	3	275	266	9	3
...	...	11	...	1	...	67	6	5	2	463	379	84	13	15	
...	1	11	9	2	4
...	...	17	...	8	...	3	1	1	89	86	3	11	...	
...	1	100	97	3	2	...	5
...	197	193	4	7	...	6
...	4	17	17	7
...	1	184	99	85	12	11	
...	...	3	11	1	192	178	14	3	...	8
...	...	2	6	1	248	226	22	5	4	
...	...	1	72	67	5	9
...	112	87	25	4	8	
...	3	48	48	10
...	12	2	107	106	1	2	...	
...	7	143	139	4	1	...	11
...	...	1	31	261	248	13	15	...	
...	...	5	28	8	964	960	4	46	1	12
...	...	31	2	83	4	11	7	489	445	44	1	...	13
...	...	38	...	4	...	65	10	2	...	8	1	1321	976	345	56	89	
...	...	4	54	8	3	399	353	46	2	...	14
...	...	23	1	4	...	82	14	2	...	2	3648	1367	2281	191	471	
...	1	1	4	3	1	1	...	15
...	182	178	4	1	...	16
...	312	308	4	24	...	
...	...	30	3	1	...	135	20	4	699	625	74	1	...	17
...	...	30	1	3	...	147	28	5	1	7	1678	1472	206	64	11	
...	...	23	50	1	210	180	30	2	...	18
...	...	29	126	3	7	312	277	35	11	3	
...	16	62	57	5	19
...	11	169	123	46	2	...	
1	1	381	19	21	1	1043	102	22	3	56	8	14350	10746	3604	506	620	

TAV. III. — POPOLAZIONE CLASSIFICATA PER PROFESSIONI O

Censimento 1881.

Numero d'ordine	PROFESSIONI O CONDIZIONI	COMPARTI															
		ABBRUZZI e MOLISE				CAMPANIA				PUGLIE				BASI			
		TOTALE		Da 9 a 14 anni compiuti		TOTALE		Da 9 a 14 anni compiuti		TOTALE		Da 9 a 14 anni compiuti		TOTALE			
		M.	F.	M.	F.	M.	F.	M.	F.	M.	F.	M.	F.	M.	F.		
	XVI — Oggetti di lusso.																
1	Battiloro, argentieri, trafilatori d'oro e d'argento.	a) 5	56	3	3	1	4
		b) 5	154	32	18	6	4	...	1	...	54
2	Orefici e gioiellieri	a) 289	1	452	9	329	1	1	...	76
		b) 406	1	42	...	1035	6	74	...	634	...	32	...	143
3	Fabbricanti di oggetti di corallo, madreperla, ecc.	a) 11	515	27	2	1
		b) 2	3406	2095	505	422
4	Mosaicisti.	a) 1	1	2
		b)	4
5	Smaltatori e fonditori di smalto.	a)	1	1
		b)	2	...	1
6	Fabbricanti di perle e conterie	a)	13
		b)	2
7	Fabbricanti di oggetti in galvanoplastica	a)	1
		b)	2
8	Coronari	a) 1	4	23	1	1
		b)	44	6	3
9	Fabbricanti di giuocattoli.	a) 1	6	1
		b)	37	2	2	...	1
10	Fabbricanti di figurine di alabastro e di gesso	a)	17	6	1
		b) 1	40	...	3	...	5	...	1	...	10
11	Negozianti di uccelli vivi ed imbalsamati.	11
12	Negozianti di piante e fiori freschi	2	57	2	1	1
	TOTALE	784	6	42	...	5879	2184	607	428	987	4	35	...	289
	TOTALE della II Categoria	77885	106162	5453	6689	265446	227717	18122	15828	105393	157481	8319	11276	27925	40882

CATEGORIA III. — ALLOGGIO ED

I. — Alberghi e quartieri mobiliati.																	
1	Albergatori e locandieri.	200	85	498	250	189	116	71	40
2	Affittacamere.	5	55	144	1	...	6	35	4	10
	TOTALE	200	90	553	394	1	...	195	151	75	50
II. — Toeletta ed igiene della persona.																	
1	Conduttori di bagni e bagnaiuoli	a)	12	2
		b)	13	2	1
2	Barbieri, parrucchieri e pettinatrici	a) 489	49	...	1	2298	62	2	...	1053	18	5	...	200	16
		b) 502	34	58	1	4164	781	367	15	2106	175	187	...	523	41
3	Lavandai e lavandaie	23	2222	2	75	145	8757	4	345	31	2566	...	49	2	771
4	Stiratrici	304	13	1995	1	119	...	440	...	7	...	83
	TOTALE	1014	2609	60	77	6645	11599	375	479	3190	3199	192	56	725	911
	TOTALE della III Categoria	1214	2699	60	77	7198	11993	376	479	3385	3350	192	56	800	961

CATEGORIA IV. —

I. — Credito, cambio di monete, spedizioni e commissioni.																	
1	Stabilimenti di credito e banchieri privati	a) 15	14	21	2
		b) 37	159	95	16
2	Agenti di cambio	2	283	84	37	1

CONDIZIONI (esclusi i bambini fino ad otto anni compiuti).

Professioni per Compartimenti e Regno.

M E N T I														RIASSUNTO GENERALE DEL REGNO					
LICATA		CALABRIE				SICILIA				SARDEGNA				TOTALE (esclusi i bambini fino ad 8 anni compiuti)			Da 9 a 14 anni compiuti		Numero d'ordine
Da 9 a 14 anni compiuti		TOTALE		Da 9 a 14 anni compiuti		TOTALE		Da 9 a 14 anni compiuti		TOTALE		Da 9 a 14 anni compiuti		Compl.	M.	F.	M.	F.	
M.	F.	M.	F.	M.	F.	M.	F.	M.	F.	M.	F.	M.	F.						
...	...	4	30	1	2	...	22	324	313	11	3	...	
...	...	5	63	2	3	...	23	1259	895	364	99	65	
...	...	146	623	11	11	...	55	2	4516	4363	153	18	...	2
11	...	242	...	13	...	1003	8	58	...	63	...	2	...	11322	10634	638	1228	136	
...	...	2	15	1	686	646	40	...	1	3
...	...	3	40	6	10373	3922	6451	541	1165	
...	2	120	117	3	1	...	4
...	2	908	896	12	92	2	
...	14	14	5
...	1	36	32	4	4	...	
...	2	125	90	35	6
...	4644	1208	3436	85	397	
...	4	24	24	7
...	3	30	30	...	2	...	
...	8	115	91	24	8
...	1	1	225	176	49	17	2	
...	...	2	1	4	59	44	15	...	1	9
...	...	1	4	139	97	42	8	5	
...	22	1	178	172	6	1	...	10
5	35	...	4	423	362	61	24	3	
...	...	1	8	80	71	9	11
...	...	1	10	7	1	264	221	43	5	2	12
16	...	407	...	13	...	1879	44	79	...	164	2	2	...	35864	24418	11446	2128	1779	
2175	2515	85063	238532	7350	19401	210322	254454	13481	15359	42046	13777	2492	489	4185461	2281317	1904144	149964	159413	

IGIENE DELLA PERSONA.

...	...	141	88	318	203	2	...	57	24	9043	5905	3138	9	...	1
...	...	3	4	12	29	6	41	2699	464	2235	2	3	2
...	...	144	92	330	232	2	...	63	68	11742	6369	5373	11	3	
...	...	2	5	1	87	63	24	1
...	1	1	134	90	44	1	...	
...	...	572	28	1	...	2936	27	49	...	169	1	16793	16337	456	81	1	2
51	...	1082	70	122	1	3822	139	354	7	211	1	14	...	25610	23002	2608	2560	29	
...	47	11	2534	1	90	64	13054	1	401	19	1563	...	45	78690	5591	73099	309	1883	3
...	3	...	330	...	4	3	1316	...	40	...	66	...	1	18033	48	17990	1	711	4
51	50	1667	2962	124	95	6831	14537	404	448	400	1631	14	46	139352	45131	94221	2952	2624	
51	50	1811	3354	124	95	7161	14739	406	448	463	1699	14	46	151094	51599	99594	2963	2627	

COMMERCIO.

...	...	8	23	1	8	709	706	3	1
...	...	29	232	83	3683	3681	2	4	...	
...	...	1	1	134	3	5	1457	1362	95	2

CONDIZIONI (esclusi i bambini fino ad otto anni compiuti).

Professioni per Compartimenti e Regno.

M E N T I														RIASSUNTO GENERALE DEL REGNO						Numero d'ordine
LICATA		CALABRIE				SICILIA				SARDEGNA				TOTALE (esclusi i bambini fino ad 8 anni compiuti)			Da 9 a 14 anni compiuti			
Da 9 a 14 anni compiuti		TOTALE		Da 9 a 14 anni compiuti		TOTALE		Da 9 a 14 anni compiuti		TOTALE		Da 9 a 14 anni compiuti		Compl.	M.	F.	M.	F.		
M.	F.	M.	F.	M.	F.	M.	F.	M.	F.	M.	F.	M.	F.							
2	1	123	3	4068	40	12	...	25	34648	34223	425	42	1	3	
...	...	84	156	6	8	900	888	12	4	
...	...	31	1	206	4	3	1177	1084	93	5	
...	...	28	2	1	...	289	3	1	...	1	2267	2201	66	26	...	6	
...	...	58	717	117	5	8234	8114	120	39	...	7	
...	...	53	165	1	1	...	12	1123	1065	58	5	...	8	
...	...	27	1	130	30	2351	2344	7	2	...	9	
...	...	52	2	689	1	94	7399	7306	93	3	...	10	
23	...	361	6	41	...	1533	14	102	1	617	13	48	...	27112	26156	956	1467	58	11	
...	...	296	508	3	172	5741	5697	44	3	...	12	
1	...	4	202	5	934	823	111	3	...	13	
...	...	2	59	35	3	739	472	267	2	...	14	
26	1	1162	16	42	...	9111	111	116	1	1183	18	48	...	98474	96122	2352	1596	66	...	
...	...	31	162	9	37	2655	2533	122	1	
...	...	19	1	134	16	1	...	14	1235	1189	46	4	...	2	
...	...	390	17	759	241	151	12	9983	8841	1142	4	...	3	
...	...	134	8	1	...	619	226	5	...	30	6	5021	4412	609	72	...	4	
...	...	14	2	124	39	1	1	3	2	1802	1660	142	16	...	5	
...	...	150	1	191	4	118	1	5258	5210	48	8	...	6	
2	...	31	...	1	...	67	1	69	3134	3121	13	38	...	7	
...	...	17	1	2	412	409	3	8	
...	...	2	3	4	216	216	...	1	...	9	
...	...	324	5	232	30	...	2	283	54	8058	7062	996	9	...	10	
2	...	161	15	9	...	186	21	2	1	137	26	4	1	7016	6553	463	375	...	11	
...	...	300	46	344	64	1	...	103	38	8674	6571	2103	4	...	12	
...	...	121	26	192	43	6	...	30	12	4954	3337	1617	79	...	13	
...	...	1	5	18	250	234	16	14	
...	...	68	17	155	52	1	...	10	1	3317	2831	486	22	...	15	
3	...	492	39	1506	232	1	...	356	51	16235	13390	2845	21	...	16	
16	...	305	26	8	2	1563	333	25	...	176	19	3	2	12467	10646	1821	393	...	17	
...	...	30	3	48	28	53	14	2889	2352	637	1	...	18	
...	...	11	1	15	25	12	2	2069	1658	411	88	...	19	
...	...	157	1	266	19	74	4	3273	3096	177	1	...	20	
3	...	65	2	181	8	3	...	21	...	1	...	1642	1582	60	34	...	21	
...	1	126	32	369	87	15	...	62	12	6007	4914	1093	29	...	22	
...	...	67	80	7	6	323	52	26	...	29	5	1	...	4228	3772	456	167	...	23	
...	...	7	43	4	6	939	791	148	24	
...	...	5	21	3	...	1	4	270	237	33	6	...	25	
...	...	25	2	162	19	68	12	3154	2422	732	1	...	26	
...	...	9	2	178	13	5	...	31	7	1	...	2515	2160	355	141	...	27	
...	...	48	3	178	8	102	15	4113	3106	1007	8	...	28	
...	...	15	1	1	...	168	10	3	...	41	3	3	...	3278	2787	491	179	...	29	
...	...	275	21	2	...	1626	922	8	7	129	52	11723	7763	3960	25	...	30	
5	1	326	26	42	1	1125	596	56	18	86	38	4	...	9307	6868	2439	564	...	31	
...	...	2	13	5	3	1	278	214	64	1	...	32	
...	...	1	3	1	1	191	173	18	5	...	33	
...	...	52	3	95	7	42	3087	2801	286	3	...	34	
...	...	20	81	5	3	...	20	1675	1597	78	57	...	35	

TAV. III. — POPOLAZIONE CLASSIFICATA PER PROFESSIONI O

Censimento 1881.

Numero d'ordine	PROFESSIONI O CONDIZIONI	COMPARTI													
		ABBRUZZI e MOLISE				CAMPANIA				PUGLIE				BASI	
		TOTALE		Da 9 a 14 anni compiuti		TOTALE		Da 9 a 14 anni compiuti		TOTALE		Da 9 a 14 anni compiuti		TOTALE	
		M.	F.	M.	F.	M.	F.	M.	F.	M.	F.	M.	F.	M.	F.
20	Negozianti di armi e munizioni . . . { a) 5 14 4														
	... { b) 3 7 2														
21	Negozianti di strumenti musicali. . . { a) 2 11 3														
	... { b) 12 1														
22	Negozianti di zolfo greggio e raffinato. . . 2 31 1														
23	Negozianti di strumenti d'ottica e chi- { a) 5 1														
	... rurgia { b)														
24	Librai e negozianti di musica { a) 8 117 1 44 1 4														
	... { b) 10 ... 1 ... 171 4 13 1 36 2														
25	Negozianti di carta e cartolai { a) 3 108 9 23 2 2 ... 1														
	... { b) 6 1 1 ... 87 ... 3 ... 11 1														
26	Negozianti di oggetti di antichità . . . { a) 2 41 4														
	... { b) 15 ... 1														
27	Negozianti di stampe, quadri ed og- { a) 5 14 1 4 1														
	getti di belle arti. { b) 9 22 ... 1														
28	Negozianti di stracci ed ossa { a) 42 10 602 121 54 11 26 7														
	... { b) 79 8 5 ... 786 17 94 1 77 16 13 ... 22 5														
29	Rigattieri. 3 9 204 30 11 5 19 40 1 ... 4 11														
30	Negozianti di bozzoli e di semi di bachi . 1 1 24 2 9														
31	Negozianti di formaggi e di burro . . . 2 1 155 27 3 53 24 1 ... 10 1														
32	Negozianti di oggetti militari e di de- { a) 3 2														
	corazioni { b) 9														
33	Negozianti di generi diversi. 574 75 1 ... 2146 498 9 4 353 58 1 ... 147 29														
	TOTALE 3653 529 35 ... 20814 2681 417 31 6894 778 121 3 1648 177														
	TOTALE della IV Categoria 4720 535 83 1 33501 3036 538 32 9675 802 161 3 2047 190														

CATEGORIA V. —

I. Trasporti per vie ferrate ed ordinarie.
Poste, telegrafi e telefoni.

1	Impiegati al servizio delle ferrovie . . .	520	...	2	...	1806	5	2	...	1332	2	147	1
2	Cantoniери ferroviari	399	3	1	...	511	32	3	...	850	35	1	...	270	3
3	Portalettere e guarda-fili telegrafici. . .	322	8	5	...	985	1,2	7	...	296	3	5	...	171	1
4	Impiegati al servizio dei telefoni	18	1
5	Impiegati al servizio delle diligenze . . .	98	400	2	2	...	56	17	...
6	Affitta carrozze, cavalli ed asini	31	2	159	8	1	...	23	3	1	...	5	...
7	Cocchieri di vetture pubbliche.	767	...	7	...	10259	...	326	...	4616	...	95	...	532	...
8	Carrettieri e mulattieri	2741	2	59	...	10366	28	305	3	7970	14	182	3	2916	1
9	Stallieri	198	2	6	1	589	11	12	...	352	8	54	...	46	1
	TOTALE	5076	17	80	1	25093	258	658	3	15496	65	338	3	4104	7

II. — Navigazione.

1	Proprietari di navi e armatori	1	107	1	13	1
2	Proprietari e noleggiatori di barche . . .	40	363	1	244	1
3	Capitani ed ufficiali di marina mercantile	5	994	195
4	Piloti e marinai	1041	...	114	...	16737	...	1015	...	6246	...	584	...	66	...
5	Barcaioli e conduttori di zattere	1	479	...	16	...	99	...	5	...	2	...

CONDIZIONI (esclusi i bambini fino ad otto anni compiuti).

Professioni per Compartimenti e Regno.

M E N T I													RIASSUNTO GENERALE DEL REGNO							
LICATA			CALABRIE				SICILIA				SARDEGNA				TOTALE (esclusi i bambini fino ad 8 anni compiuti)			Da 9 a 14 anni compiuti		Numero d'ordine
Da 9 a 14 anni compiuti		TOTALE	Da 9 a 14 anni compiuti		TOTALE	Da 9 a 14 anni compiuti		TOTALE	Da 9 a 14 anni compiuti		TOTALE	Da 9 a 14 anni compiuti	Compl.	M.	F.	M.	F.			
M.	F.		M.	F.		M.	F.		M.	F.								M.	F.	
...	...	5	17	1	2	102	93	9	20		
...	...	3	...	1	...	4	29	28	1	1		
...	...	1	10	1	103	86	17	21		
...	3	2	44	41	3	4		
...	...	1	174	1	246	243	3	22		
...	4	49	40	9	23		
...	11	10	1	1		
...	...	17	74	2	7	1158	1060	98	2	3	24		
...	...	5	49	1	1	...	4	1	1	1729	1663	66	199	3	25		
...	...	5	62	5	1	...	12	1313	1144	169	2	1	25		
...	...	3	1	36	1	3	1	...	1452	1386	66	227	4	26		
...	10	337	320	17	26		
...	4	132	129	3	4	...	27		
...	...	1	7	1	2	254	207	47	27		
...	3	1	116	95	21	3	...	28		
...	...	36	2	64	26	7	3144	2523	621	10	1	28		
4	...	43	5	5	1	69	15	4	3683	2714	969	190	50	29		
...	...	16	6	128	65	1	...	155	10	...	3637	2199	1433	28	20	29		
...	...	51	23	22	1	1	1285	1150	135	2	...	30		
1	...	43	...	1	...	94	11	83	4	...	2867	2295	572	26	6	31		
...	2	...	33	23	7	32		
...	...	434	23	23	...	1	...	32		
6	...	434	60	6	...	526	126	23	1	183	32	...	8227	6613	1614	02	6	33		
42	2	4465	477	84	10	12498	3381	188	31	2788	439	18	3	181299	150406	30803	3118	385		
68	3	5627	493	126	10	21609	3492	304	32	3971	457	66	3	279773	246618	33155	4714	451		

TRASPORTI.

...	...	768	2	2	...	1993	19	2	...	345	2	26902	26736	166	11	...	1
...	...	492	4	477	36	274	53	13547	12506	1011	20	3	2
6	...	436	9	3	...	546	54	6	...	199	5	4	...	8344	7876	468	116	...	3
...	23	255	237	18	3	...	4
...	...	40	1	3	...	131	...	1	...	13	3802	3787	15	30	...	5
...	...	46	305	8	1	...	27	2	1	...	1465	1341	124	11	...	6
12	...	1431	...	51	...	5247	...	215	...	189	45707	45707	...	897	...	7
66	...	7709	10	279	1	14074	43	363	3	3416	1	26	...	110591	110330	261	2353	15	8
...	...	154	3	30	...	552	46	73	3	84	...	4	...	10903	10731	172	411	4	9
84	...	11076	29	348	1	23348	205	665	6	4547	63	35	...	221516	219251	2265	3852	22	...
...	...	5	98	38	914	895	19	1
...	...	115	42	1	102	3	2273	2262	11	3	...	2
...	...	101	855	152	5049	5049	3
4	...	4581	33	440	6	16854	263	1182	25	1940	...	89	...	66842	66546	296	4411	31	4
...	...	153	1	1	...	568	2	35	...	171	...	6	...	12108	12072	36	283	3	5

TAV. III. — POPOLAZIONE CLASSIFICATA PER PROFESSIONI O

Censimento 1881.

Numero d'ordine	PROFESSIONI O CONDIZIONI	COMPARTI													
		ABBRUZZI e MOLISE				CAMPANIA				PUGLIE				BASI	
		TOTALE		Da 9 a 14 anni compiuti		TOTALE		Da 9 a 14 anni compiuti		TOTALE		Da 9 a 14 anni compiuti		TOTALE	
		M.	F.	M.	F.	M.	F.	M.	F.	M.	F.	M.	F.	M.	F.
6	Custodi d'argini e navalestri	6	115	7	96	...	1	...	1	...
7	Palombari	24	...	1	...	1
	TOTALE	1094	...	114	...	18819	9	1032	...	6894	2	590	...	69	...
	TOTALE della V Categoria	6170	17	194	1	43912	267	1690	3	22390	67	928	3	4173	7

CATEGORIA VI. — CAPITALISTI

1	Capitalisti, benestanti, ecc.	25986	25436	687	807	60992	63426	1300	1573	25329	37400	430	766	11974	16089
2	Pensionati	693	346	7061	5069	...	7	830	543	278	105
	TOTALE della VI Categoria	26679	25782	687	807	68053	73495	1300	1580	26159	37943	430	766	12252	16194

CATEGORIA VII. — IMPIEGATI PRIVATI E

1	Intendenti ed esattori privati	376	4	4772	68	7	...	789	2	4	...	169	1
2	Scritturali e copisti	538	...	10	...	1518	...	20	...	1381	3	9	...	151	...
3	Governanti e damigelle di compagnia	42	485	..	6	...	78	2	20
4	Nutrici	219	1007	...	12	...	203	159
5	Cuochi, credenzieri e dispensieri	279	48	3407	192	51	...	542	31	107	6
6	Servitori, domestici, portinai e fantesche	4364	11879	726	1287	15377	35320	893	2656	3048	19620	422	2289	994	5136
7	Guardaboschi privati	101	322	162	124	...
8	Guardie campestri private	321	1557	715	...	1	...	1052	5
9	Camerieri e cuochi di bastimenti	19	1	67
10	Camerieri di trattoria, birreria e caffè	658	646	34	5	5376	4509	150	38	1611	620	75	2	439	249
11	Ciceroni e guide	97
12	Bigliardieri, biscazzieri	6	1177	9	1	...	73	1	1	...	6	...
	TOTALE della VII Categoria	6673	12838	770	1292	33622	41591	1122	2710	8388	20558	512	2291	3044	5576

CATEGORIA VIII. — DIFESA DEL

1	Esercito (uffic. soldati e veterani)	4175	17633	4540	919	...
2	Marina da guerra	825	10	1	...
	TOTALE della VIII Categoria	4175	18458	4550	920	...

CATEGORIA IX. — AMMINISTRAZIONE CIVILE

1	Impiegati governativi	2096	6	8039	60	2735	13	1	...	851	2
2	Impiegati provinciali	77	2	221	109	39	1
3	Impiegati comunali	994	2	3059	6	1	...	1440	2	318	...
4	Impiegati diplomatici e consolari	50	5
5	Impiegati di corpi morali	54	11	318	45	100	22	17	4
6	Guardie e visitatrici doganali	269	2058	1122	77	...
7	Guardie e visitatrici daziarie	226	1470	4	550	3	60	...

(*) Compresa 177 Guardie del pontefice.

CONDIZIONI (esclusi i bambini fino ad otto anni compiuti).

Professioni per Compartimenti e Regno.

M E N T I														RIASSUNTO GENERALE DEL REGNO					Numero d'ordine
LICATA		CALABRIE				SICILIA				SARDEGNA				TOTALE (esclusi i bambini fino ad 8 anni compiuti)			Da 9 a 14 anni compiuti		
Da 9 a 14 anni compiuti		TOTALE		Da 9 a 14 anni compiuti		TOTALE		Da 9 a 14 anni compiuti		TOTALE		Da 9 a 14 anni compiuti		Compl.	M.	F.	M.	F.	
M.	F.	M.	F.	M.	F.	M.	F.	M.	F.	M.	F.	M.	F.						
...	...	26	...	1	...	81	...	4	...	4	4253	4216	37	73	2	6
...	6	2	56	56	...	2	...	7
4	...	4981	34	442	6	18534	266	1221	25	2409	3	95	...	91495	91096	399	4772	36	
88	...	16057	63	790	7	41882	472	1887	31	6959	66	130	...	313011	310347	2634	8624	58	

E PENSIONATI. — GRUPPO UNICO.

288	533	25585	31812	741	1388	52090	67029	1173	1724	9748	12969	143	224	886954	384614	502340	9360	12908	1
...	...	624	276	...	1	2498	2310	...	12	716	279	75927	42842	33085	40	89	2
288	533	26209	32088	741	1389	54588	69339	1173	1736	10464	13248	143	224	962881	427456	535425	9400	12997	

PERSONALE DI SERVIZIO. — GRUPPO UNICO.

1	...	443	4	2	...	3497	21	15	...	848	4	1	...	31357	30569	788	85	2	1
...	...	715	...	3	...	1499	2	6	...	367	...	2	...	16084	16052	32	140	3	2
...	113	7	367	1	3	...	47	4153	105	4048	8	113	3
...	419	936	101	6205	...	6205	...	17	4
...	...	638	21	1	...	1875	74	31	...	132	32	1	1	31534	22877	8657	129	16	5
155	694	6327	14463	1205	2012	11061	40454	1781	4277	4450	15744	548	2014	522923	130938	391985	14001	30364	6
...	...	171	55	17	1673	1671	2	7
12	...	1720	...	1	...	1671	1	2	...	73	13924	13904	20	36	...	8
...	18	...	1	...	2	521	515	6	10	...	9
13	4	1211	974	39	4	3129	3786	74	57	331	156	11	...	83159	47119	36040	1837	433	10
...	3	172	172	11
...	...	29	106	1	6	...	1	...	1700	1683	17	4	...	12
181	698	11254	15994	1251	2016	22921	45642	1911	4337	6226	16984	564	2015	713405	265605	447800	16259	30948	

PAESE. — GRUPPO UNICO.

...	...	3678	12837	2729	155565	(*)155565	1
...	...	2	566	28	4590	4590	2
...	...	3580	13403	2757	160155	160155	

ESCLUSO L'INSEGNAMENTO). — GRUPPO UNICO.

...	...	2244	1	6427	29	2	...	1482	8	61351	60679	672	5	2	1
...	...	112	184	29	1902	1891	11	2
...	...	995	2	4172	10	625	29249	29130	119	9	...	3
...	...	5	48	14	476	476	4
...	...	28	16	545	63	13	4084	3757	327	5
...	...	902	2076	2	317	15290	15278	12	6
...	...	178	1	894	2	141	7384	7363	21	7

TAV. III. — POPOLAZIONE CLASSIFICATA PER PROFESSIONI O

Censimento 1881.

Numero d'ordine	PROFESSIONI O CONDIZIONI	COMPARTI													
		ABBRUZZI e MOLISE				CAMPANIA				PUGLIE				BASI	
		TOTALE		Da 9 a 14 anni compiuti		TOTALE		Da 9 a 14 anni compiuti		TOTALE		Da 9 a 14 anni compiuti		TOTALE	
		M.	F.	M.	F.	M.	F.	M.	F.	M.	F.	M.	F.	M.	F.
8	Guardie municipali	25	1086	491	69	...
9	Guardie campestri (escluse le private)	289	943	1132	79	...
10	Guardie di pubblica sicurezza	48	671	69	59	...
11	Guardie carcerarie	241	5	1107	12	285	8	65	1
12	Guardie forestali (escluse le private)	558	591	200	106	...
13	Pompieri	14	208	20	...
14	Inservienti governativi	261	2	247	...	2	...	157	1	85	...
15	Inservienti provinciali e comunali	693	10	1	...	1899	163	2	1	917	38	328	15
16	Inservienti di corpi morali	19	4	139	50	1	...	16	20	3	...
	TOTALE della IX Categoria	6064	42	1	...	22106	340	6	1	9328	107	1	...	2176	23

CATEGORIA X.															
I. — Culto Cattolico.															
1	Sacerdoti	3228	12214	5298	1564	...
2	Chierici	34	...	6	...	423	...	36	...	83	...	20	...	15	...
3	Monaci, laici, suore e converse	300	712	...	1	1205	4938	...	6	508	1962	...	2	87	335
4	Sagrestani	373	1	16	...	980	10	15	...	453	4	9	...	105	1
	TOTALE	3935	713	22	1	14822	4948	51	6	6342	1966	29	2	1771	336
II. — Altri culti.															
1	Culti cristiani (ministri e pastori)	3	21	15
2	Culto israelitico (rabbini e ministri)	1
	TOTALE della X Categoria	3938	713	22	1	14844	4948	51	6	6357	1966	29	2	1771	336

CATEGORIA XI. — GIURISPRU															
1	Avvocati	680	3485	1425	520	...
2	Procuratori	77	289	62	31	...
3	Notai	452	1373	610	190	...
	TOTALE della XI Categoria	1209	5147	2097	741	...

CATEGORIA XII. — PROFESSIONI															
1	Medici e chirurghi	889	2654	1	1153	402	...
2	Farmacisti	535	1429	6	661	188	...
	commessi
3	Veterinari	68	83	102	53	...
4	Dentisti	22	73	4	24	1	8	...
5	Flebotomi	186	1	334	1	154	1	61	1
6	Callisti	5
7	Levatrici	551	1336	486	221
8	Infermieri	14	19	234	110	6	3	42	48	2	...	6	12
9	Semplicisti e venditori di sanguisughe	13	1	37	13	22	2	...
	TOTALE della XII Categoria	1918	572	5974	1471	6	3	2692	536	2	...	835	234

CONDIZIONI (esclusi i bambini fino ad otto anni compiuti).

Professioni per Compartimenti e Regno.

COMPARTIMENTI														RIASSUNTO GENERALE DEL REGNO						Numero d'ordine
MILANO		CALABRIE				SICILIA				SARDEGNA				TOTALE (esclusi i bambini fino ad 8 anni compiuti)			Da 9 a 14 anni compiuti			
Da 9 a 14 anni compiuti		TOTALE		Da 9 a 14 anni compiuti		TOTALE		Da 9 a 14 anni compiuti		TOTALE		Da 9 a 14 anni compiuti		Compl.	M.	F.	M.	F.		
M.	F.	M.	F.	M.	F.	M.	F.	M.	F.	M.	F.	M.	F.							
...	...	266	570	109	5907	5907	8	
...	...	150	402	47	5776	5776	9	
...	...	62	1173	49	4700	4700	10	
...	...	193	3	461	10	404	2	6115	6019	96	11	
...	...	290	187	117	3435	3435	12	
...	...	2	131	4	899	899	13	
1	...	98	1	266	2	55	3234	3209	25	3	...	14	
2	...	1036	15	1	...	2062	149	3	...	542	6	1	...	18420	17354	1066	26	3	15	
...	...	20	3	57	7	4	1	2430	1379	1051	1	1	16	
3	...	6581	42	1	...	19655	274	5	...	3952	17	1	...	170652	167252	3400	44	...	7	

CULTO.

...	...	3518	8184	1221	80681	80681	1
4	...	99	...	21	...	368	...	118	...	16	4153	4153	...	583	...	2
2	...	402	536	490	4465	...	10	110	224	35363	7191	28172	3	28	3
2	...	280	5	16	...	1087	15	63	1	323	...	39	...	11030	10787	243	265	3	4
8	...	4299	541	37	...	10129	4480	181	11	1670	224	39	...	131227	102812	28415	851	31	
...	...	8	14	2	1	269	260	9	1
...	89	89	2
8	...	4307	541	37	...	10143	4482	181	11	1671	224	39	...	131585	103161	28424	851	31	

GENOVA — GRUPPO UNICO.

...	...	1006	2063	378	17649	17647	2	1
...	...	66	687	112	2705	2705	2
...	...	429	940	215	7896	7896	3
...	...	1501	3695	705	28250	28248	2	

SANITARIE. — GRUPPO UNICO.

...	...	940	1932	459	18950	18948	2	1
...	...	692	957	2	99	9443	9387	56	7	...	2
...	...	427	629	36	6967	6967	
...	...	23	58	14	2975	2975	3
...	...	8	53	1	5	511	483	23	4
...	...	28	83	1	146	1675	1666	9	5
...	3	1	1	3	67	56	11	6
...	547	875	220	11035	...	11035	7
...	1	35	12	1	...	96	129	1	...	38	20	1	1	7648	3504	4144	35	22	8
...	...	17	...	1	...	76	11	1	...	4	446	342	104	2	...	9
...	1	2170	559	2	...	3887	1020	2	...	802	243	1	1	59717	44333	15384	44	22	

TAV. III. — POPOLAZIONE CLASSIFICATA PER PROFESSIONI O

Censimento 1881.

Numero d'ordine	COMPARTI													
	ABBRUZZI e MOLISE				CAMPANIA				PUGLIE				BASI	
	TOTALE		Da 9 a 14 anni compiuti		TOTALE		Da 9 a 14 anni compiuti		TOTALE		Da 9 a 14 anni compiuti		TOTALE	
	M.	F.	M.	F.	M.	F.	M.	F.	M.	F.	M.	F.	M.	F.

CATEGORIA XIII. — ISTRUZIONE ED EDUCAZIONE

1	Professori, direttori e maestri	1125	1182	3466	3268	1509	1423	387	351
2	Istitutori e prefetti di camerata	38	16	188	210	84	23	18	22
	TOTALE della XIII Categoria	1163	1198	3654	3478	1593	1446	405	373

CATEGORIA XIV. — BELLE ARTI

I. — Arti figurative.															
1	Pittori, scenografi e miniatori	54	1288	9	55	...	206	1	3	...	50	...
2	Scultori e modellatori	20	348	...	25	...	94	...	4	...	7	...
3	Disegnatori	6	129	...	1	...	13	4	...
4	Incisori	6	571	...	48	...	16	5	...
5	Cesellatori	2	...	1	...	41	...	2
6	Fotografi	24	173	3	2	...	35	...	1	...	12	...
7	Modelli e modelle	1
	TOTALE	112	...	1	...	2551	12	133	...	364	1	8	...	78	...
II. — Musica, drammatica e ginnastica.															
1	Impresari ed agenti teatrali	22	5
2	Maestri di musica, di canto, suonatori, ecc.	670	7	71	...	2231	51	80	4	755	12	47	...	630	2
3	Cantanti e coristi	17	15	194	99	16	22	4	1
4	Coreografi, ballerini e mimi	24	74	...	12	...	3
5	Artisti drammatici	27	22	1	3	85	64	5	3	67	57	4	10	20	16
6	Artisti teatrali in genere	21	9	...	3	194	92	6	3	33	24	5	1	4	3
7	Burattinai	2	9	4	1	1	...
8	Maestri d'arme, di ballo e di ginnastica	7	103	40	7	...	1	13	...
9	Attrezzisti di teatro	41	1	1
	TOTALE	744	53	72	6	2903	381	91	22	921	126	56	12	672	22
	TOTALE della XIV Categoria	856	53	73	6	5454	393	224	22	1285	127	64	12	750	22

CATEGORIA XV. — LETTERE

I. — Lettere.															
1	Letterati, pubblicisti	12	191	5	20	1	1	...
2	Traduttori ed interpreti	1	63	5
	TOTALE	13	254	5	25	1	1	...
II. — Scienze applicate.															
1	Ingegneri	236	1160	295	91	...
2	Architetti	32	304	100	12	...
3	Agronomi ed agrimensori	507	580	549	251	...
	TOTALE	775	2044	944	354	...
	TOTALE della XV Categoria	788	2298	5	969	1	355	...

CONDIZIONI (esclusi i bambini fino ad otto anni compiuti).

Professioni per Compartimenti e Regno.

COMPARTIMENTI														RIASSUNTO GENERALE DEL REGNO					
LIGURIA		CALABRIE				SICILIA				SARDEGNA				TOTALE (esclusi i bambini fino ad 8 anni compiuti)			Da 9 a 14 anni compiuti		Numero d'ordine
Da 9 a 14 anni compiuti		TOTALE		Da 9 a 14 anni compiuti		TOTALE		Da 9 a 14 anni compiuti		TOTALE		Da 9 a 14 anni compiuti							
M.	F.	M.	F.	M.	F.	M.	F.	M.	F.	M.	F.	M.	F.	Compl.	M.	F.	M.	F.	

SEZIONE PUBBLICA E PRIVATA — GRUPPO UNICO.

...	...	1220	787	2704	1973	720	632	77076	31682	45394	1
...	...	65	32	84	106	13	16	2719	1226	1493	2
...	...	1285	819	2788	2079	733	648	79795	32908	46887	

ARTI E GINNASTICA.

1	...	49	4	1	...	627	3	26	...	8	5561	5404	157	119	...	1
...	...	40	...	2	...	307	...	14	...	7	3180	3169	11	119	...	2
...	...	4	49	4	1071	991	80	22	...	3
...	...	5	90	...	4	...	3	1562	1559	3	114	...	4
...	9	384	381	3	49	...	5
...	...	28	128	...	1	...	16	...	1	...	1749	1684	65	59	...	6
...	96	45	51	7	...	7
1	...	126	4	3	...	1210	7	45	...	34	...	1	...	13603	13233	370	489	...	7
...	22	1	239	235	4	1
72	...	438	4	23	...	1602	31	55	...	102	2	13855	13137	718	406	...	2
...	...	12	9	...	1	70	42	12	15	2575	1381	1194	2	...	3
...	...	1	9	...	1	12	29	...	3	796	162	634	2	...	4
2	...	20	17	1	3	107	81	6	5	17	13	2008	1108	900	40	...	5
...	...	11	13	53	58	1	5	13	4	1099	633	466	31	...	6
...	31	2	1	357	271	86	10	...	7
...	...	30	92	5	2	...	21	3	2	1	855	793	62	9	...	8
...	...	8	8	2	237	221	16	5	...	9
74	...	520	52	24	5	1997	248	64	13	169	37	2	1	22021	17941	4080	505	...	187
75	...	646	56	27	5	3207	255	109	13	203	37	3	1	35624	31174	4450	994	...	194

LE SCIENZE APPLICATE.

...	...	17	66	4	5	1319	1292	27	1
...	60	1	327	320	7	2
...	...	17	126	4	6	1646	1612	34	
...	...	219	867	145	9708	9708	1
...	...	53	268	6	1175	1175	2
...	...	336	932	67	7246	7245	1	3
...	...	608	2067	218	18129	18128	1	
...	...	625	2193	4	224	19775	19740	35	

TAV. III. — POPOLAZIONE CLASSIFICATA PER PROFESSIONI

Censimento 1881.

Numero d'ordine	COMPARTI													
	ABBRUZZI e MOLISE				CAMPANIA				PUGLIE				BASILICATA	
	TOTALE		Da 9 a 14 anni compiuti		TOTALE		Da 9 a 14 anni compiuti		TOTALE		Da 9 a 14 anni compiuti		TOTALE	
	M.	F.	M.	F.	M.	F.	M.	F.	M.	F.	M.	F.	M.	F.

CATEGORIA XVI. — PROFESSIONI

1	Suonatori ambulanti	30	1	2	...	153	8	6	1	19	1	21	...
2	Saltimbanchi, ecc.	15	7	2	1	34	5	1	...	18	4	4	1	5	4
3	Merciaioli ambulanti	322	31	8	...	1420	339	39	6	285	33	9	2	42	4
4	Cenciaioli e arrotini ambulanti	244	42	12	...	642	140	58	3	216	63	15	2	28	7
5	Spazzacamini	14	...	7	...	11	8
6	Calderai girovaghi	48	33	7	1	54	27	8	1	33	13	4	1	27	16
7	Espositori di gabinetti meccanici, ecc.	3	2	4	1	2
	TOTALE della XVI Categoria . . .	676	116	38	2	2318	520	112	11	581	114	32	6	123	31

CATEGORIA XVII. — PERSONALE

1	Facchini e brentatori	826	...	11	...	14035	...	382	...	6370	...	360	...	314	...
2	Accenditori di fanali	41	280	2	2	...	117	2	4	...	3	...
3	Lustrascarpe	10	516	...	7	...	62	...	6	...	1	...
4	Acquaioli	39	35	3	2	28	24	...	1	403	52	35	1	3	30
5	Affissatori	10	...	1	...	31	...	1	...	21	1	16	...
6	Venditori di giornali, fiammiferi, ecc.	18	2	299	62	19	4	30	2	2	...	13	4
7	Operai senza specificazione d'industria	823	722	158	65	1913	824	229	42	995	191	27	13	519	180
	TOTALE della XVII Categoria . . .	1767	759	173	67	17102	912	640	47	7998	248	434	14	869	214

CATEGORIA XVIII. — DETENUTI, PROSTITI

1	Detenuti che non lavorano	1649	131	8	...	6737	427	61	9	1887	203	31	3	245	26
2	Condutt. di case di tolleranza e prostitute.	1	251	25	1196	3	684	...	1	2	129
3	Mendicanti	1079	1633	59	45	3510	4188	99	81	1528	2316	38	26	336	663
	TOTALE della XVIII Categoria . . .	2729	2015	67	45	10272	5811	160	90	3418	3203	69	30	583	818

CATEGORIA XIX. — SENZA PRO

1	Allievi delle scuole	13271	5769	10019	4776	47540	24559	37272	22525	19902	9134	14853	8489	5147	2442
2	Attendenti alle cure domestiche	147620	...	1940	42	376726	2	3324	19	211805	4	2994	2	47324
3	Ricoverati negli ospedali, ecc.	351	259	37	44	2922	5609	431	677	485	1618	10	418	16	101
	TOTALE della XIX Categoria . . .	13622	153648	10056	6760	50504	406894	37705	26526	20406	222857	14867	11901	5165	49667

CATEGORIA XX. — SENZA DETER

1	Al di sotto di 15 anni	29039	38947	29039	38947	66921	82867	66921	82867	34667	49914	34667	49914	12571	15478
2	Al di sopra di 15 anni	5868	5350	18659	6720	6984	4478	763	3357
	TOTALE della XX Categoria . . .	34907	44297	29039	38947	85580	89587	66921	82867	41651	54392	34667	49914	13334	18835
	TOTALE GENERALE . . .	497375	546064	72182	70182	1141216	1185604	162960	155784	616889	626385	93060	87721	193240	216650

CONDIZIONI (esclusi i bambini fino ad otto anni compiuti).

Professioni per Compartimenti e Regno.

M E N T I												RIASSUNTO GENERALE DEL REGNO							
LICATA		CALABRIE				SICILIA				SARDEGNA				TOTALE (esclusi i bambini fino ad 8 anni compiuti)			Da 9 a 14 anni compiuti		Numero d'ordine
Da 9 a 14 anni compiuti		TOTALE		Da 9 a 14 anni compiuti		TOTALE		Da 9 a 14 anni compiuti		TOTALE		Da 9 a 14 anni compiuti							
M.	F.	M.	F.	M.	F.	M.	F.	M.	F.	M.	F.	M.	F.	Comp.	M.	F.	M.	F.	

GIROVAGHE. — GRUPPO UNICO.

1	...	8	73	3	4	1	52	2645	2415	230	61	8	1
1	2	14	3	3	1	13	2	2	...	6	1	514	372	142	24	15	2
1	...	296	21	28	1	1284	192	40	11	522	34	4	...	22404	18493	3911	374	94	3
...	...	330	15	32	1	467	104	42	9	23	1	2	...	6318	5290	1028	286	23	4
...	...	5	...	1	...	15	...	1	...	3	...	1	...	1466	1465	1	446	...	5
3	...	72	29	11	1	46	...	1	...	1	991	870	121	59	4	6
...	...	1	1	10	1	1	112	88	24	4	1	7
6	2	726	69	75	4	1908	301	90	21	608	37	7	...	34450	28993	5457	1254	145	

DI FATICA. — GRUPPO UNICO.

5	...	1102	...	70	...	7935	...	507	...	953	...	16	...	89359	89359	...	1838	...	1
...	...	37	307	3	3	...	47	1894	1887	7	13	...	2
...	...	24	333	...	12	...	5	1401	1400	1	41	...	3
2	2	82	113	6	7	267	523	15	14	53	...	1	...	2699	1403	1296	70	32	4
...	...	19	79	1	1	...	6	269	267	2	3	...	5
1	...	19	3	3	1	177	148	13	...	3	2608	2101	507	169	21	6
28	17	2605	93	49	29	3328	1360	172	78	212	45	26	9	31599	25145	6454	1497	557	7
36	19	3888	209	128	37	12423	2035	723	92	1279	45	43	9	129829	121562	8267	3631	610	

TUTE E MENDICANTI. — GRUPPO UNICO.

1	...	1658	161	12	4	4067	328	29	1	1403	58	2	...	38277	35941	2336	249	25	1
...	313	6	1601	...	2	4	162	...	1	7949	125	7824	...	4	2
18	16	1384	1732	103	94	3597	6832	177	188	984	1227	75	44	83455	37122	46333	2587	2254	3
19	16	3042	2206	115	98	7670	8761	203	191	2391	1447	77	45	129681	73188	56493	2836	2283	

FESSIONE. — GRUPPO UNICO.

3940	2152	13881	4047	9358	3505	34188	16379	21540	13880	9401	3608	6450	3247	936099	553399	382700	449662	350422	1
2	440	1	67650	...	594	121	425779	14	1732	...	162448	...	4317	3721987	1081	3720906	100	38886	2
8	44	300	280	108	85	1532	3634	157	540	142	207	1	21	67595	27927	39668	3266	6239	3
3950	2636	14182	71977	9466	4184	35841	445792	21711	16152	9543	166263	6451	7585	4725681	582407	4143274	453028	395547	

MINAZIONE. — GRUPPO UNICO.

12571	15478	28963	32955	28963	32955	88469	116968	88469	116968	20883	26200	20883	26200	1301467	571332	730135	571332	730135	1
...	...	4704	2883	19325	15065	3732	2521	279508	153952	125556	2
12571	15478	33667	35838	28963	32955	107794	132033	88469	116968	24615	28721	20883	26200	1580975	725284	855691	571332	730135	
29909	28444	478524	513909	77574	72304	1132694	1143078	174797	165952	278245	258555	40374	37376	22551126	11258968	11292158	1658630	1591325	

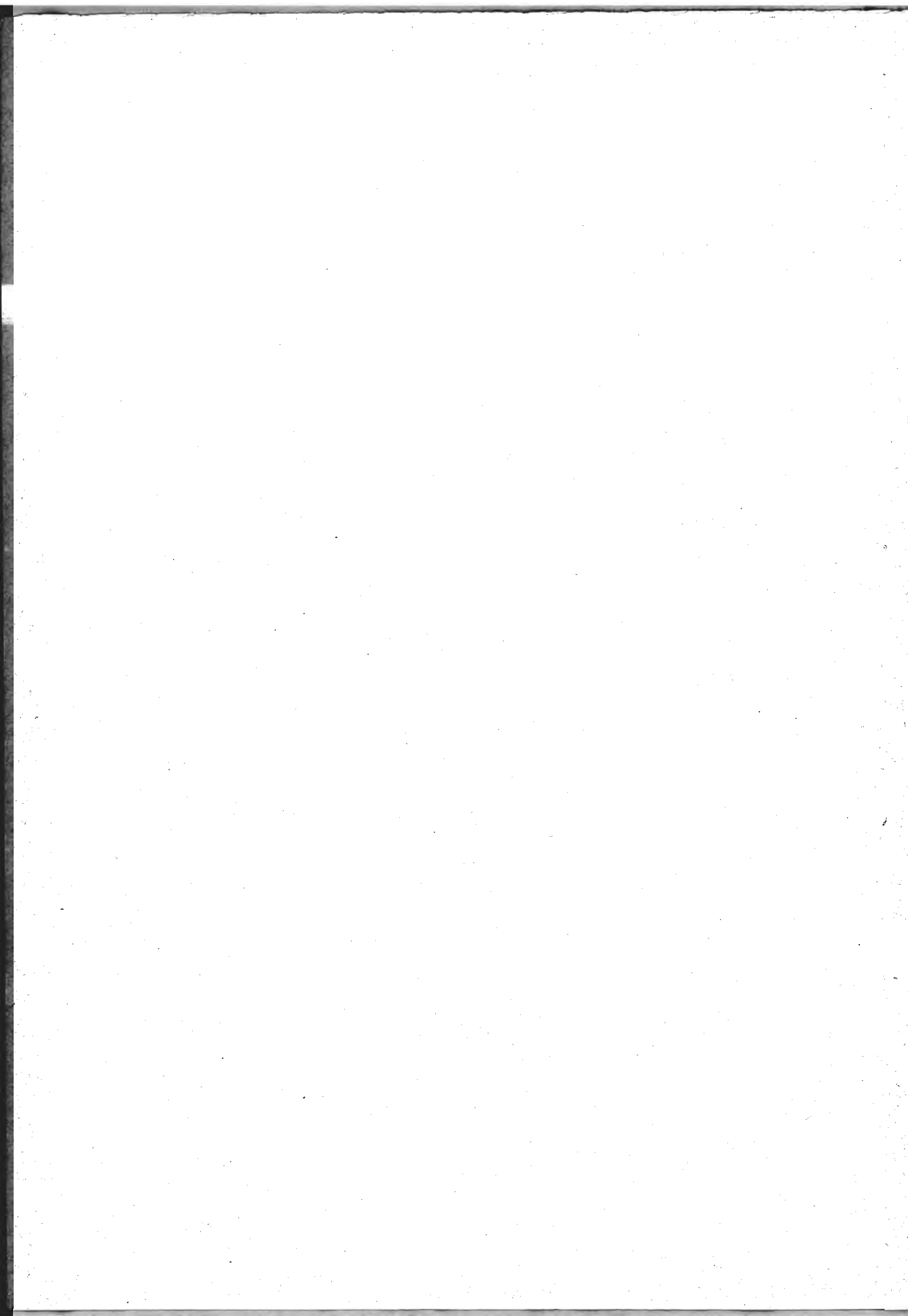

VOL. III (PARTE II)

POSSIDENZA

TAVOLA UNICA

NUMERO DEI POSSIDENTI DI SOLI TERRENI, DI SOLI FABBRICATI

E DI TERRENI E FABBRICATI.

TAVOLA UNICA. — Numero dei possidenti.

A. CIRCONDARI (O DISTRETTI) E RISPETTIVI COMUNI CAPOLUOGHI.

Censimento 1881.

Possidenza.

CIRCONDARI (O DISTRETTI)	CONDIZIONE DEI POSSIDENTI	POSSIDENTI DI											
		Soli terreni		Soli fabbricati		Terreni e fabbricati		Soli terreni		Soli fabbricati		Terreni e fabbricati	
		M.	F.	M.	F.	M.	F.	M.	F.	M.	F.	M.	F.
		COMUNE CAPOLUOGO						CIRCONDARIO (compreso il Capoluogo)					

PROVINCIA DI ALESSANDRIA.

Acqui	Agricoltori (1)	100	23	14	1	336	54	1182	700	189	92	6827	899
	Benestanti e pensionati . .	17	38	3	20	104	123	111	416	26	80	1053	709
	Altre categorie	160	64	53	21	268	54	454	849	284	155	1727	848
	Totale	277	125	70	42	708	234	1747	1965	499	327	9607	2456
Alessandria	Agricoltori	247	41	205	70	2197	235	2112	2969	806	418	9647	1638
	Benestanti e pensionati . .	60	34	54	30	766	223	181	596	87	67	1708	675
	Altre categorie	163	120	222	58	1176	213	831	1674	754	284	3551	1055
	Totale	470	195	481	158	4139	671	3124	5039	1647	769	14906	3368
Asti	Agricoltori	175	48	43	10	830	144	3101	2084	262	172	16847	2215
	Benestanti e pensionati . .	115	155	56	85	532	363	199	586	81	127	1446	956
	Altre categorie	233	67	174	35	490	68	1054	1056	555	222	3779	1029
	Totale	523	270	273	130	1852	575	4354	3726	898	521	22072	4200
Casale Monferrato	Agricoltori	221	91	120	42	745	105	2574	1909	900	440	13685	1819
	Benestanti e pensionati . .	42	143	57	106	230	279	155	862	87	194	1599	1269
	Altre categorie	173	131	311	127	644	224	1029	1313	1018	398	4241	1254
	Totale	436	368	488	275	1619	608	3758	4084	2005	1032	19525	4342
Novi Ligure	Agricoltori	73	1	28	1	240	6	733	852	456	121	6460	1048
	Benestanti e pensionati . .	9	17	18	22	65	38	107	172	42	60	859	364
	Altre categorie	81	16	183	31	208	18	327	604	486	210	1577	679
	Totale	163	34	229	54	513	62	1167	1628	984	391	8896	2091
Tortona	Agricoltori	180	79	30	13	711	171	864	633	340	144	6163	1079
	Benestanti e pensionati . .	12	26	5	13	69	83	48	154	13	40	513	371
	Altre categorie	175	86	59	32	336	103	435	466	315	132	1698	591
	Totale	367	191	94	58	1116	357	1347	1253	668	316	8374	2041

PROVINCIA DI ANCONA.

Circondario unico di Ancona	Agricoltori	15	...	65	4	15	...	1058	257	1228	272	3599	808
	Benestanti e pensionati . .	45	91	64	206	176	189	205	517	260	498	1332	1478
	Altre categorie	152	29	448	112	476	46	527	248	2977	1240	2520	644
	Totale	212	120	577	322	667	235	1790	1022	4465	2010	7451	2930

PROVINCIA DI AQUILA DEGLI ABRUZZI.

Aquila	Agricoltori	23	1	44	...	102	1	274	140	971	236	7180	622
	Benestanti e pensionati . .	12	33	21	38	234	226	48	257	48	111	2244	1534
	Altre categorie	44	13	182	78	313	75	161	918	714	946	3948	2705
	Totale	79	47	247	116	649	302	483	1315	1733	1293	13372	4861

(1) Sono compresi in questa voce gli individui classificati nei gruppi I, II, III e IV della categoria I delle professioni, cioè gli agricoltori, i pastori, gli ortolani e giardinieri e i boscaioli, ma non quelli dei gruppi V e VI della stessa categoria I, i quali figurano colle altre categorie.

TAVOLA UNICA. — Numero dei possidenti.

A. CIRCONDARI (O DISTRETTI) E RISPETTIVI COMUNI CAPOLUOGHI.

Censimento 1881.

Possidenza.

CIRCONDARI (O DISTRETTI)	CONDIZIONE DEI POSSIDENTI	POSSIDENTI DI											
		Soli terreni		Soli fabbricati		Terreni e fabbricati		Soli terreni		Soli fabbricati		Terreni e fabbricati	
		M.	F.	M.	F.	M.	F.	M.	F.	M.	F.	M.	F.
		COMUNE CAPOLUOGO						CIRCONDARIO (compreso il Capoluogo)					

Segue PROVINCIA DI AQUILA DEGLI ABRUZZI.

Avezzano	Agricultori	8	...	127	...	107	...	304	390	2412	344	6223	974
	Benestanti e pensionati . .	2	5	5	4	295	208	31	239	36	104	1717	1430
	Altre categorie	17	14	42	15	136	16	160	845	1023	590	2388	1387
	Totale	27	19	174	19	538	224	495	1474	3471	1038	10328	3791
Cittaducale	Agricultori	40	16	45	1	305	49	149	121	748	42	4841	228
	Benestanti e pensionati . .	3	35	2	4	82	76	14	76	13	15	894	514
	Altre categorie	14	26	62	48	81	47	51	148	465	224	1266	845
	Totale	57	77	109	53	468	172	214	345	1226	281	7001	1587
Solmona	Agricultori	88	...	154	...	340	...	449	125	1281	223	3903	344
	Benestanti e pensionati . .	8	25	16	28	138	183	28	208	48	110	1020	1104
	Altre categorie	52	69	130	89	285	146	285	1306	783	1146	2014	1519
	Totale	148	94	300	117	763	329	762	1639	2112	1479	6937	2967

PROVINCIA DI AREZZO.

Circondario unico di Arezzo	Agricultori	168	26	260	38	1136	139	1120	124	1144	122	7866	635
	Benestanti e pensionati . .	27	31	43	61	378	276	94	151	163	202	2081	1305
	Altre categorie	52	30	344	103	498	97	331	501	2475	992	3553	1714
	Totale	247	87	647	202	2012	512	1545	776	3782	1316	13500	3654

PROVINCIA DI ASCOLI PICENO.

Ascoli Piceno	Agricultori	57	...	37	...	670	32	642	114	444	58	4090	467
	Benestanti e pensionati . .	17	56	33	100	219	189	62	203	82	216	938	784
	Altre categorie	59	13	172	36	332	54	200	153	1231	621	1755	708
	Totale	133	69	242	136	1221	275	904	470	1757	895	6783	1959
Fermo	Agricultori	54	5	101	17	71	4	788	208	499	53	1971	318
	Benestanti e pensionati . .	39	73	29	87	133	114	108	248	94	244	798	820
	Altre categorie	70	3	261	57	208	7	231	84	1494	703	1385	257
	Totale	163	81	391	161	412	125	1127	540	2087	1000	4154	1395

PROVINCIA DI AVELLINO.

Ariano di Puglia	Agricultori	186	41	140	27	460	44	1673	879	850	376	4727	763
	Benestanti e pensionati . .	15	28	12	13	313	207	240	582	87	136	1674	1038
	Altre categorie	46	67	181	86	231	63	555	626	790	410	1945	619
	Totale	247	136	333	126	1004	314	2468	2087	1727	922	8346	2420
Avellino	Agricultori	32	5	29	5	114	9	1374	1184	2227	740	5997	867
	Benestanti e pensionati . .	21	58	57	147	175	227	243	1015	216	372	4266	2610
	Altre categorie	80	41	243	91	344	85	807	1293	2637	1194	4652	1639
	Totale	133	104	329	243	633	321	2424	3492	5080	2306	14915	5116

TAVOLA UNICA. — Numero dei possidenti.

A. CIRCONDARI (O DISTRETTI) E RISPETTIVI COMUNI CAPOLUOGHI.

Censimento 1881.

Possidenza.

CIRCONDARI (O DISTRETTI)	CONDIZIONE DNI POSSIDENTI	POSSIDENTI DI											
		Soli terreni		Soli fabbricati		Terreni e fabbricati		Soli terreni		Soli fabbricati		Terreni e fabbricati	
		M.	F.	M.	F.	M.	F.	M.	F.	M.	F.	M.	F.
		COMUNE CAPOLUOGO						CIRCONDARIO (compreso il Capoluogo)					

Segue PROVINCIA DI AVELLINO.

Sant'Angelo de' Lombardi	Agricoltori	16	1	21	...	454	16	1372	1169	1272	505	5404	1267
	Benestanti e pensionati . .	1	...	4	1	94	11	173	592	78	281	2967	1757
	Altre categorie	2	...	22	4	112	36	656	249	925	284	2875	457
	Totale	19	1	47	5	660	63	2201	2010	2275	1070	11246	3481

PROVINCIA DI BARI.

Altamura	Agricoltori	519	...	90	...	236	...	2907	208	763	189	3111	386
	Benestanti e pensionati . .	64	252	16	139	228	365	272	896	48	277	1354	1403
	Altre categorie	204	129	113	64	231	19	1031	1488	688	738	1431	1063
	Totale	787	381	219	203	695	384	4210	2592	1499	1204	5896	2852
Bari	Agricoltori	151	1	71	1	196	1	6463	942	1941	373	8179	1043
	Benestanti e pensionati . .	70	155	108	160	252	226	635	1861	195	423	3351	3544
	Altre categorie	145	71	428	110	467	146	2046	4991	2086	2208	4320	3464
	Totale	366	227	607	271	915	373	9144	7794	4222	3004	15850	8051
Barletta	Agricoltori	806	5	105	...	985	2	3405	95	1162	28	3962	60
	Benestanti e pensionati . .	118	371	60	52	329	264	465	1104	244	577	2286	1976
	Altre categorie	182	652	275	177	305	370	1142	2153	1593	979	2647	1601
	Totale	1106	1028	440	229	1619	636	5012	3352	3004	1584	8895	3637

PROVINCIA DI BELLUNO.

Agordo	Agricoltori	7	30	9	14	112	55	85	582	46	85	1055	964
	Benestanti e pensionati . .	3	4	11	22	38	41	9	32	22	28	238	110
	Altre categorie	6	6	52	26	137	12	203	548	304	119	1884	649
	Totale	16	40	72	62	287	108	297	1162	372	232	3177	1723
Auronzo	Agricoltori	4	67	48	157	155	175	41	229	74	212	772	702
	Benestanti e pensionati	3	25	12	5	62	1	2	226	152
	Altre categorie	10	26	227	28	316	93	145	312	418	98	2169	681
	Totale	14	96	275	185	496	280	191	603	493	312	3167	1535
Belluno	Agricoltori	20	15	101	31	277	79	264	206	196	82	2512	657
	Benestanti e pensionati . .	5	19	12	23	120	133	8	41	20	28	216	240
	Altre categorie	31	21	226	121	251	66	126	142	363	184	1351	386
	Totale	56	55	339	175	648	278	398	389	579	294	4079	1283
Feltre	Agricoltori	121	22	13	10	536	102	377	248	209	84	2988	667
	Benestanti e pensionati . .	2	9	1	8	59	93	5	23	2	8	160	163
	Altre categorie	39	21	67	20	194	28	109	72	217	63	765	239
	Totale	162	52	81	38	789	223	491	343	428	155	3913	1069

TAVOLA UNICA. — Numero dei possidenti.

A. CIRCONDARI (O DISTRETTI) E RISPETTIVI COMUNI CAPOLUOGHI.

Censimento 1881.

Possidenza.

CIRCONDARI (O DISTRETTI)	CONDIZIONE DEI POSSIDENTI	POSSIDENTI DI											
		Soli terreni		Soli fabbricati		Terreni e fabbricati		Soli terreni		Soli fabbricati		Terreni e fabbricati	
		M.	F.	M.	F.	M.	F.	M.	F.	M.	F.	M.	F.
		COMUNE CAPOLUOGO						CIRCONDARIO (compreso il Capoluogo)					

Segue PROVINCIA DI BELLUNO.

Fonzaso	Agricoltori	44	63	47	25	396	95	112	230	89	51	1809	451
	Benestanti e pensionati . .	2	3	1	2	52	56	9	25	1	4	298	168
	Altre categorie	17	17	55	19	140	35	64	128	97	55	719	229
	Totale	63	83	103	46	588	186	185	383	187	110	2826	848
Longarone	Agricoltori	7	1	18	2	277	29	14	72	35	35	561	212
	Benestanti e pensionati . .	1	1	16	41	5	9	42	69
	Altre categorie	15	19	43	24	188	71	74	86	164	51	887	235
	Totale	23	21	61	26	481	141	93	167	199	86	1490	516
Pieve di Cadore	Agricoltori	8	65	5	19	95	153	34	324	19	57	621	796
	Benestanti e pensionati . .	3	9	1	...	85	55	12	57	7	7	325	304
	Altre categorie	38	6	27	8	276	30	163	162	168	60	1754	342
	Totale	49	80	33	27	456	243	209	543	194	124	2700	1442

PROVINCIA DI BENEVENTO.

Benevento	Agricoltori	51	14	50	22	214	32	874	298	1029	309	5345	795
	Benestanti e pensionati . .	13	31	35	102	190	226	72	433	85	194	2388	1934
	Altre categorie	46	23	191	102	257	45	377	408	952	486	2464	933
	Totale	110	68	276	226	661	303	1323	1139	2066	989	10197	3662
Cerreto Sannita	Agricoltori	43	19	16	7	211	43	1882	886	492	185	4864	1102
	Benestanti e pensionati . .	6	15	33	32	90	103	106	291	59	89	1104	976
	Altre categorie	11	5	161	43	173	21	488	605	881	439	2042	797
	Totale	60	39	210	82	474	167	2476	1782	1432	763	8010	2875
San Barto- lomeo in Galdo	Agricoltori	393	91	114	47	212	33	816	357	1238	476	4023	545
	Benestanti e pensionati . .	4	14	8	4	68	51	20	62	35	15	636	389
	Altre categorie	120	34	50	16	116	17	267	229	614	292	1254	406
	Totale	517	139	172	67	426	101	1103	648	1887	783	5913	1340

PROVINCIA DI BERGAMO.

Bergamo	Agricoltori	15	1	7	...	41	4	1510	636	660	134	6558	1563
	Benestanti e pensionati . .	22	86	47	144	285	597	114	337	101	237	1443	1941
	Altre categorie	125	26	271	66	707	100	969	746	1599	758	5655	2010
	Totale	162	113	325	210	1033	701	2593	1719	2360	1129	13656	5514
Clusone	Agricoltori	8	4	5	2	74	33	571	271	502	133	3092	942
	Benestanti e pensionati . .	1	6	1	4	22	52	10	82	9	25	301	486
	Altre categorie	11	17	57	35	108	55	363	616	979	642	2515	1426
	Totale	20	27	63	41	204	140	944	969	1490	800	5908	2854

TAVOLA UNICA. — Numero dei possidenti.

A. CIRCONDARI (O DISTRETTI) E RISPETTIVI COMUNI CAPOLUOGHI.

Censimento 1881.

Possidenza.

CIRCONDARI (O DISTRETTI)	CONDIZIONE DEI POSSIDENTI	POSSIDENTI DI											
		Soli terreni		Soli fabbricati		Terreni e fabbricati		Soli terreni		Soli fabbricati		Terreni e fabbricati	
		M.	F.	M.	F.	M.	F.	M.	F.	M.	F.	M.	F.
		COMUNE CAPOLUOGO						CIRCONDARIO (compreso il Capoluogo)					

Segue PROVINCIA DI BERGAMO.

Treviglio	Agricoltori	37	3	7	1	15	1	833	103	335	21	1286	95
	Benestanti e pensionati . .	14	21	24	22	78	89	86	231	55	93	613	795
	Altre categorie	56	40	73	27	184	68	575	534	469	275	1561	743
	Totale	107	64	104	50	277	158	1494	868	859	392	3460	1633

PROVINCIA DI BOLOGNA.

Bologna	Agricoltori	27	3	17	...	48	2	330	117	299	29	1703	104
	Benestanti e pensionati . .	275	433	316	629	856	742	319	514	419	752	1727	1559
	Altre categorie	377	82	849	182	1203	169	490	129	1702	400	2804	523
	Totale	679	518	1182	811	2107	913	1139	760	2420	1181	6234	2186
Imola	Agricoltori	54	7	36	...	91	7	124	17	67	...	330	16
	Benestanti e pensionati . .	30	86	29	73	144	127	50	113	38	94	259	197
	Altre categorie	60	8	148	22	191	26	88	17	277	59	407	83
	Totale	144	101	213	95	426	160	262	147	382	153	996	296
Vergato	Agricoltori	7	...	8	1	199	5	103	6	135	5	2554	80
	Benestanti e pensionati	2	50	31	12	41	11	95	688	497
	Altre categorie	6	3	28	21	88	49	60	154	275	217	1309	505
	Totale	13	3	36	24	337	85	175	201	421	317	4551	1082

PROVINCIA DI BRESCIA.

Breno	Agricoltori	48	29	21	5	188	48	1229	2633	559	252	4406	2024
	Benestanti e pensionati . .	3	13	...	8	24	64	43	214	13	32	325	513
	Altre categorie	21	20	37	34	125	61	578	990	632	410	2607	1132
	Totale	72	62	58	47	337	173	1850	3837	1204	694	7338	3669
Brescia	Agricoltori	15	4	25	5	124	5	1716	519	958	298	6571	1276
	Benestanti e pensionati . .	28	116	96	355	509	896	156	695	153	547	1993	3052
	Altre categorie	196	100	586	263	1102	269	994	1129	2330	1306	5810	2846
	Totale	239	220	707	623	1735	1170	2866	2343	3441	2151	14374	7174
Chiari	Agricoltori	20	6	14	...	230	26	435	74	273	49	1732	127
	Benestanti e pensionati . .	4	14	15	35	49	106	42	148	46	97	541	830
	Altre categorie	34	25	109	47	136	87	302	377	648	353	1518	818
	Totale	58	45	138	82	415	219	779	599	967	499	3791	1775
Salò	Agricoltori	2	...	5	...	15	2	901	564	464	174	3428	957
	Benestanti e pensionati . .	2	11	9	34	36	71	41	270	21	66	690	785
	Altre categorie	13	2	81	19	89	50	390	358	840	425	2085	920
	Totale	17	13	95	53	140	123	1332	1192	1325	665	6203	2662

TAVOLA UNICA. — Numero dei possidenti.

A. CIRCONDARI (O DISTRETTI) E RISPETTIVI COMUNI CAPOLUOGHI.

Censimento 1881.

Possidenza.

CIRCONDARI (O DISTRETTI)	CONDIZIONE DEI POSSIDENTI	POSSIDENTI DI											
		Soli terreni		Soli fabbricati		Terreni e fabbricati		Soli terreni		Soli fabbricati		Terreni e fabbricati	
		M.	F.	M.	F.	M.	F.	M.	F.	M.	F.	M.	F.
		COMUNE CAPOLUOGO						CIRCONDARIO (compreso il Capoluogo)					

Segue PROVINCIA DI BRESCIA.

Verolanova	Agricultori	16	6	83	24	80	20	529	211	549	244	1479	278
	Benestanti e pensionati . .	3	11	1	1	13	47	45	152	19	49	420	684
	Altre categorie	24	24	122	45	90	42	415	349	897	310	1293	523
	Totale	43	41	206	70	183	109	989	712	1465	603	3192	1485

PROVINCIA DI CAGLIARI.

Cagliari	Agricultori	4	...	14	...	35	...	597	15	3174	71	7088	87
	Benestanti e pensionati . .	29	56	87	208	157	204	106	577	148	368	1781	1857
	Altre categorie	103	26	423	99	454	78	528	1517	3041	1916	4994	3143
	Totale	136	82	524	307	646	282	1231	2109	6363	2355	13863	5087
Iglesias	Agricultori	41	...	78	...	118	...	365	5	1066	1	3483	23
	Benestanti e pensionati . .	26	23	5	47	113	185	65	60	22	88	741	654
	Altre categorie	58	21	218	51	315	45	480	914	1809	1258	3503	2573
	Totale	125	44	301	98	546	230	910	979	2897	1347	7727	3250
Lanusei	Agricultori	19	2	34	10	218	4	587	357	659	222	5397	876
	Benestanti e pensionati . .	1	5	2	4	46	76	29	60	9	15	587	734
	Altre categorie	14	51	21	31	94	153	303	698	842	1001	3052	3557
	Totale	34	58	57	45	358	233	919	1115	1510	1238	9036	5167
Oristano	Agricultori	12	...	187	...	69	...	1197	25	3107	27	10503	82
	Benestanti e pensionati . .	6	19	11	163	91	178	80	352	27	265	1467	2217
	Altre categorie	47	4	268	90	167	13	616	2591	2511	2467	4529	5053
	Totale	65	23	466	253	327	191	1893	2968	5645	2759	16499	7352

PROVINCIA DI CALTANISSETTA.

Caltanissetta	Agricultori	133	28	263	95	512	50	675	95	3092	328	4258	251
	Benestanti e pensionati . .	23	28	24	67	200	257	116	171	58	167	1111	1211
	Altre categorie	116	132	627	912	564	379	370	958	2114	3685	2361	2089
	Totale	277	188	914	1074	1276	686	1161	1224	5264	4180	7730	3551
Piazza Armerina	Agricultori	173	3	198	29	905	2	522	56	2097	243	3604	119
	Benestanti e pensionati . .	56	152	43	315	426	1028	200	249	265	619	1494	2025
	Altre categorie	140	40	220	228	564	114	268	315	1326	2393	1845	1654
	Totale	369	195	461	572	1895	1144	990	620	3688	3255	6943	3798
Terranova di Sicilia	Agricultori	76	41	124	103	206	63	825	50	1009	161	2103	95
	Benestanti e pensionati . .	13	35	15	67	116	187	42	83	25	95	541	1216
	Altre categorie	36	66	161	176	219	95	292	528	645	2586	1161	1506
	Totale	125	142	300	346	541	345	1159	661	1679	2842	3805	2817

TAVOLA UNICA. — Numero dei possidenti.

A. CIRCONDARI (O DISTRETTI) E RISPETTIVI COMUNI CAPOLUOGHI.

Censimento 1881.

Possidenza.

CIRCONDARI (O DISTRETTI)	CONDIZIONE DEI POSSIDENTI	POSSIDENTI DI											
		Soli terreni		Soli fabbricati		Terreni e fabbricati		Soli terreni		Soli fabbricati		Terreni e fabbricati	
		M.	F.	M.	F.	M.	F.	M.	F.	M.	F.	M.	F.
		COMUNE CAPOLUOGO						CIRCONDARIO (compreso il Capoluogo)					

PROVINCIA DI CAMPOBASSO.

Campobasso	Agricoltori	82	18	57	8	240	37	1001	762	1396	520	9272	1686
	Benestanti e pensionati . .	9	37	32	66	144	147	82	454	71	157	2030	1561
	Altre categorie	53	44	157	66	333	74	322	351	1103	457	2876	812
	Totale	144	99	246	140	717	258	1405	1567	2570	1134	14178	4059
Isernia	Agricoltori	122	5	84	2	431	3	718	1360	1174	784	10486	3239
	Benestanti e pensionati . .	7	57	8	77	82	225	67	430	47	198	2582	1763
	Altre categorie	25	20	92	40	196	40	286	611	1093	679	3243	1293
	Totale	154	82	184	119	709	268	1071	2401	2314	1661	16311	6295
Larino	Agricoltori	7	2	58	2	67	12	1206	489	1361	599	6257	1114
	Benestanti e pensionati . .	8	10	18	18	174	161	144	322	266	245	2450	1779
	Altre categorie	11	11	57	25	134	28	482	315	926	447	2262	708
	Totale	26	23	133	45	375	201	1832	1126	2553	1291	10969	3601

PROVINCIA DI CASERTA.

Caserta	Agricoltori	21	5	540	105	321	21	600	748	5882	1560	5245	1469
	Benestanti e pensionati . .	4	70	114	281	214	361	226	935	756	1492	3129	3018
	Altre categorie	71	9	571	145	459	41	613	751	4467	1793	4119	1941
	Totale	96	84	1225	531	994	423	1439	2434	11105	4845	12493	6428
Gaeta	Agricoltori	225	1	7	...	120	...	1529	1687	1868	1118	5546	2300
	Benestanti e pensionati . .	11	56	33	86	99	97	1042	988	329	348	3073	2872
	Altre categorie	54	59	240	144	226	83	654	1240	1484	819	3865	1157
	Totale	290	116	280	230	445	180	3225	3915	3681	2285	12484	6329
Nola	Agricoltori	9	5	68	3	58	4	352	99	1772	169	2121	216
	Benestanti e pensionati . .	39	80	32	116	252	223	88	242	167	357	1482	1355
	Altre categorie	45	14	148	36	202	38	191	252	1361	950	1691	842
	Totale	93	99	248	155	512	265	631	593	3300	1476	5294	2413
Piedimonte d'Alife	Agricoltori	44	6	66	29	165	45	520	559	720	563	2891	1341
	Benestanti e pensionati . .	5	22	4	10	55	161	43	172	64	94	763	1002
	Altre categorie	20	9	142	95	143	9	147	454	530	632	1073	1181
	Totale	69	37	212	134	363	215	710	1185	1314	1289	4727	3524
Sora	Agricoltori	26	6	26	12	389	64	806	666	1116	714	8467	3227
	Benestanti e pensionati . .	9	17	23	40	137	126	225	404	110	219	2097	2095
	Altre categorie	4	1	30	7	84	3	217	209	1340	585	2369	598
	Totale	39	24	79	59	610	193	1248	1279	2566	1518	12933	5920

TAVOLA UNICA. — Numero dei possidenti.

A. CIRCONDARI (O DISTRETTI) E RISPETTIVI COMUNI CAPOLUOGHI.

Censimento 1881.

Possidenza.

CIRCONDARI (O DISTRETTI)	CONDIZIONE DEI POSSIDENTI	POSSIDENTI DI											
		Soli terreni		Soli fabbricati		Terreni e fabbricati		Soli terreni		Soli fabbricati		Terreni e fabbricati	
		M.	F.	M.	F.	M.	F.	M.	F.	M.	F.	M.	F.
		COMUNE CAPOLUOGO						CIRCONDARIO (compreso il Capoluogo)					

PROVINCIA DI CATANIA.

Acireale	Agricultori	22	5	468	47	179	16	210	68	1921	687	2528	766
	Benestanti e pensionati . .	54	44	34	63	465	300	104	107	96	159	2065	1507
	Altre categorie	55	23	707	301	318	98	207	152	2141	1443	2716	1281
	Totale	131	72	1209	411	962	414	521	327	4158	2289	7309	3554
Caltagirone	Agricultori	524	93	257	95	790	93	1087	394	2776	1108	5038	1213
	Benestanti e pensionati . .	23	52	7	28	282	488	62	177	23	94	825	1672
	Altre categorie	189	305	377	575	531	375	380	698	1842	3352	2003	1381
	Totale	736	453	641	698	1603	956	1529	1269	4641	4554	7866	4266
Catania	Agricultori	29	..	280	4	70	..	998	200	3941	745	5054	911
	Benestanti e pensionati . .	114	169	363	644	803	718	196	348	422	1021	2492	2595
	Altre categorie	212	4	1075	43	697	23	596	740	3644	5449	4003	3361
	Totale	355	173	1698	691	1570	741	1790	1288	8007	7215	11549	6867
Nicosia	Agricultori	111	..	452	..	905	8	608	141	2593	474	6118	568
	Benestanti e pensionati . .	4	1	5	1	209	84	35	148	27	82	942	1419
	Altre categorie	68	149	344	543	358	552	268	814	1231	3080	2082	2695
	Totale	183	150	801	544	1472	644	911	1103	3851	3656	9142	4682

PROVINCIA DI CATANZARO.

Catanzaro	Agricultori	36	4	118	16	169	6	837	476	3028	1022	4713	944
	Benestanti e pensionati . .	54	163	84	316	306	313	179	478	145	415	2166	2135
	Altre categorie	72	6	402	73	365	20	444	1213	2186	2951	3873	2805
	Totale	162	173	604	405	840	339	1460	2167	5359	4388	10752	5884
Cotrone	Agricultori	4	..	72	14	21	2	296	15	1455	183	1899	93
	Benestanti e pensionati . .	1	4	17	43	36	33	33	72	83	175	845	598
	Altre categorie	12	4	253	127	99	15	194	268	1398	1936	1375	856
	Totale	17	8	342	187	156	50	523	355	2936	2294	4119	1547
Monteleone di Calabria	Agricultori	11	5	97	26	118	48	514	252	2845	919	4035	814
	Benestanti e pensionati . .	18	24	30	46	212	231	105	288	120	237	1651	1571
	Altre categorie	12	9	130	60	181	62	323	527	2363	2339	3464	1597
	Totale	41	38	257	132	511	341	942	1067	5328	3495	9150	3982
Nicastro	Agricultori	56	30	195	26	332	20	531	179	2434	609	5050	405
	Benestanti e pensionati . .	22	24	13	23	173	139	120	304	64	99	1911	1203
	Altre categorie	57	72	263	140	215	222	267	984	1551	1574	2574	1727
	Totale	135	126	471	189	720	381	918	1467	4049	2282	9535	3335

PROVINCIA DI CHIETI.

Chieti	Agricultori	107	3	11	7	342	18	1874	491	789	181	8144	959
	Benestanti e pensionati . .	7	1	31	..	236	4	91	230	69	89	1459	912
	Altre categorie	68	62	110	108	209	268	292	473	852	501	1931	967
	Totale	182	66	152	115	787	290	2257	1194	1710	771	11534	2838

TAVOLA UNICA. — Numero dei possidenti.

A. CIRCONDARI (O DISTRETTI) E RISPETTIVI COMUNI CAPOLUOGHI.

Censimento 1881.

Possidenza.

CIRCONDARI (o DISTRETTI)	CONDIZIONE DEI POSSIDENTI	POSSIDENTI DI											
		Soli terreni		Soli fabbricati		Terreni e fabbricati		Soli terreni		Soli fabbricati		Terreni e fabbricati	
		M.	F.	M.	F.	M.	F.	M.	F.	M.	F.	M.	F.
		COMUNE CAPOLUOGO						CIRCONDARIO (compreso il Capoluogo)					

Segue PROVINCIA DI CHIETI.

Lanciano	Agricoltori	714	260	23	11	696	132	2022	1367	678	277	8259	1971
	Benestanti e pensionati . .	16	19	27	13	107	38	91	209	60	84	1733	808
	Altre categorie	68	124	164	127	254	162	300	569	839	496	2241	973
	Totale	798	403	214	151	1057	332	2413	2145	1577	857	12236	3752
Vasto	Agricoltori	134	5	30	3	134	5	946	558	1760	494	8687	1266
	Benestanti e pensionati . .	68	232	28	67	221	190	175	301	54	519	2309	1535
	Altre categorie	118	78	87	28	171	24	379	622	842	455	2651	936
	Totale	320	315	145	98	526	219	1500	1481	2656	1468	13647	3737

PROVINCIA DI COMO.

Como	Agricoltori	5	3	2	1	16	5	1782	2987	300	219	6983	5796
	Benestanti e pensionati . .	12	49	43	138	160	284	63	253	71	200	1156	1430
	Altre categorie	66	23	201	61	465	89	1539	1024	1181	602	7851	2347
	Totale	83	75	246	200	641	378	3384	4264	1552	1021	15990	9573
Lecco	Agricoltori	2	9	...	778	544	259	93	3240	1412
	Benestanti e pensionati	8	11	34	28	56	24	109	40	75	472	679
	Altre categorie	23	8	81	35	172	57	635	632	722	444	3486	1555
	Totale	25	16	92	69	209	113	1437	1285	1021	612	7198	3646
Varese	Agricoltori	29	11	8	1	94	38	827	1575	178	248	3000	3247
	Benestanti e pensionati . .	2	20	25	33	57	124	39	155	40	57	647	787
	Altre categorie	59	16	77	16	253	21	1326	561	693	240	7819	1418
	Totale	90	47	110	50	404	183	2192	2291	911	545	11466	5452

PROVINCIA DI COSENZA.

Castrovillari	Agricoltori	39	...	75	1	404	2	1032	422	1782	889	5522	1077
	Benestanti e pensionati . .	10	28	3	9	96	80	83	264	57	107	2055	1506
	Altre categorie	36	47	68	106	285	227	519	927	1238	1991	3792	3207
	Totale	85	75	146	116	785	309	1634	1613	3077	2987	11369	5790
Cosenza	Agricoltori	9	...	31	1	44	...	657	245	2206	844	3370	543
	Benestanti e pensionati . .	29	6	39	16	173	21	158	285	148	210	2665	1454
	Altre categorie	39	1	142	6	191	3	367	605	1818	2272	3527	1686
	Totale	77	7	212	23	408	24	1182	1135	4172	3326	9562	3683
Paola	Agricoltori	20	1	36	...	19	...	579	323	547	365	2721	891
	Benestanti e pensionati . .	4	9	13	15	50	41	98	256	76	110	1448	989
	Altre categorie	12	10	74	28	50	7	214	496	888	1161	1737	1411
	Totale	36	20	123	43	119	48	891	1075	1511	1636	5906	3291

TAVOLA UNICA. — Numero dei possidenti.

A. CIRCONDARI (O DISTRETTI) E RISPETTIVI COMUNI CAPOLUOGHI.

Censimento 1881.

Possidenza.

CIRCONDARI (O DISTRETTI)	CONDIZIONE DEI POSSIDENTI	POSSIDENTI DI											
		Soli terreni		Soli fabbricati		Terreni e fabbricati		Soli terreni		Soli fabbricati		Terreni e fabbricati	
		M.	F.	M.	F.	M.	F.	M.	F.	M.	F.	M.	F.
		COMUNE CAPOLUOGO						CIRCONDARIO (compreso il Capoluogo)					

Segue PROVINCIA DI COSENZA.

Rossano	Agricoltori	10	...	80	3	75	2	201	37	737	361	958	148
	Benestanti e pensionati . .	10	1	10	5	143	136	37	83	53	99	766	670
	Altre categorie	35	5	223	254	295	254	234	207	1322	1171	1593	876
	Totale	55	6	313	262	513	392	472	327	2112	1631	3317	1694

PROVINCIA DI CREMONA.

Casal- maggiore	Agricoltori	175	3	254	14	438	3	592	50	585	66	1463	55
	Benestanti e pensionati . .	29	172	27	99	204	205	44	290	34	122	372	430
	Altre categorie	69	36	243	112	247	24	249	297	546	290	825	301
	Totale	273	211	524	225	889	242	885	637	1165	478	2660	786
Crema	Agricoltori	7	...	1	...	14	...	714	150	455	81	1803	210
	Benestanti e pensionati . .	4	26	20	61	57	149	59	275	48	140	484	695
	Altre categorie	26	5	168	59	173	21	441	415	590	244	1188	566
	Totale	37	31	189	120	244	170	1214	840	1093	465	3475	1471
Cremona	Agricoltori	4	...	3	...	14	1	433	137	591	284	2108	276
	Benestanti e pensionati . .	25	79	116	388	164	281	65	324	183	545	629	1002
	Altre categorie	58	13	490	80	406	40	481	241	1997	481	2386	523
	Totale	87	92	609	468	584	322	979	702	2771	1310	5123	1801

PROVINCIA DI CUNEO.

Alba	Agricoltori	92	24	5	4	371	36	2762	1428	207	106	14942	1862
	Benestanti e pensionati . .	18	44	4	20	86	92	116	401	21	65	957	929
	Altre categorie	173	114	62	42	324	107	1000	1419	381	270	2877	1674
	Totale	283	182	71	66	781	235	3878	3248	609	441	18776	4465
Cuneo	Agricoltori	118	21	109	31	476	87	1675	324	648	1458	16016	3740
	Benestanti e pensionati . .	26	70	31	40	184	245	107	377	81	149	1039	1098
	Altre categorie	184	116	170	92	486	201	854	1033	1042	623	4374	1810
	Totale	328	207	310	163	1146	533	2636	1734	1771	2230	21429	6648
Mondovi	Agricoltori	182	68	36	15	963	228	2343	1769	481	208	17186	2854
	Benestanti e pensionati . .	35	57	7	21	230	186	126	536	41	58	1358	1372
	Altre categorie	143	132	228	149	607	277	894	1584	802	543	4369	2089
	Totale	360	257	271	185	1800	691	3363	3889	1324	809	22913	6315
Saluzzo	Agricoltori	108	6	3	2	252	20	2473	1374	354	159	12253	3244
	Benestanti e pensionati . .	13	40	12	29	87	140	108	550	46	181	702	1165
	Altre categorie	88	42	71	31	248	118	806	928	713	463	2649	1509
	Totale	209	88	86	62	587	278	3387	2852	1113	803	15604	5918

TAVOLA UNICA. — Numero dei possidenti.

A. CIRCONDARI (O DISTRETTI) E RISPETTIVI COMUNI CAPOLUOGHI.

Censimento 1881.

Possidenza.

CIRCONDARI (O DISTRETTI)	CONDIZIONE DEI POSSIDENTI	POSSIDENTI DI											
		Soli terreni		Soli fabbricati		Terreni e fabbricati		Soli terreni		Soli fabbricati		Terreni e fabbricati	
		M.	F.	M.	F.	M.	F.	M.	F.	M.	F.	M.	F.
		COMUNE CAPOLUOGO						CIRCONDARIO (compreso il Capoluogo)					

PROVINCIA DI FERRARA.

Cento	Agricultori	395	1	67	1	605	11	463	1	89	2	765	23
	Benestanti e pensionati . .	47	29	39	37	163	89	48	35	45	49	264	158
	Altre categorie	138	66	106	65	273	147	168	84	247	92	423	185
	Totale	580	96	212	103	1041	247	679	120	381	143	1452	366
Comacchio	Agricultori	3	...	9	1	51	8	9	1	141	8	587	50
	Benestanti e pensionati . .	7	3	18	29	46	57	10	8	45	50	366	181
	Altre categorie	19	7	584	309	78	41	29	22	1114	495	635	236
	Totale	29	10	611	339	175	106	48	31	1300	553	1588	467
Ferrara	Agricultori	20	...	58	6	285	12	44	4	224	23	1164	78
	Benestanti e pensionati . .	36	42	862	187	148	331	41	59	902	226	745	701
	Altre categorie	59	18	680	138	756	288	105	30	1210	266	2076	546
	Totale	115	60	1600	331	1189	631	190	93	2336	515	3985	1325

PROVINCIA DI FIRENZE.

Firenze	Agricultori	40	14	28	3	80	7	559	44	801	35	3702	284
	Benestanti e pensionati . .	157	179	568	639	1145	801	213	256	764	818	2734	1730
	Altre categorie	263	93	1169	459	1862	391	516	242	4346	1311	5694	1562
	Totale	460	286	1765	1101	3087	1199	1288	542	5911	2164	12130	3576
Pistoia	Agricultori	18	...	34	3	799	30	129	9	114	5	1646	48
	Benestanti e pensionati . .	15	18	40	43	482	215	33	269	43	60	1092	685
	Altre categorie	38	56	270	126	613	352	158	419	545	217	2318	978
	Totale	71	74	344	172	1894	597	320	697	702	282	5056	1711
Rocca S. Casciano	Agricultori	21	...	9	...	23	...	274	24	84	3	782	28
	Benestanti e pensionati . .	3	3	...	8	28	23	61	72	30	58	571	274
	Altre categorie	11	9	34	4	55	7	117	46	302	83	627	230
	Totale	35	12	43	12	106	30	452	142	416	144	1980	532
S. Miniato	Agricultori	28	1	89	1	353	4	257	19	459	28	2349	113
	Benestanti e pensionati . .	4	3	14	8	87	37	25	117	130	48	640	442
	Altre categorie	10	15	152	49	275	157	95	72	1569	346	1567	589
	Totale	42	19	255	58	715	198	377	208	2158	422	4556	1144

PROVINCIA DI FOGGIA.

Bovino	Agricultori	119	100	76	73	161	53	1630	560	221	74	1848	417
	Benestanti e pensionati . .	4	10	2	9	23	25	53	92	35	79	535	380
	Altre categorie	27	17	51	19	117	45	996	485	234	220	1263	771
	Totale	150	127	129	101	301	123	2679	1137	490	373	3646	1568

TAVOLA UNICA. — Numero dei possidenti.

A. CIRCONDARI (O DISTRETTI) E RISPETTIVI COMUNI CAPOLUOGHI.

Censimento 1881.

Possidenza.

CIRCONDARI (O DISTRETTI)	CONDIZIONE DEI POSSIDENTI	POSSIDENTI DI											
		Soli terreni		Soli fabbricati		Terreni e fabbricati		Soli terreni		Soli fabbricati		Terreni e fabbricati	
		M.	F.	M.	F.	M.	F.	M.	F.	M.	F.	M.	F.
		COMUNE CAPOLUOGO						CIRCONDARIO (compreso il Capoluogo)					

Segue PROVINCIA DI FOGGIA.

Foggia	Agricoltori	3	...	36	3	35	...	1514	266	886	326	2726	331
	Benestanti e pensionati . .	13	29	130	230	106	103	206	660	349	789	1543	1561
	Altre categorie	41	12	402	184	179	39	826	346	1617	614	1798	518
	Totale	57	41	568	417	320	142	2546	1272	2852	1729	6067	2410
San Severo	Agricoltori	158	6	106	8	276	7	2103	149	1228	543	4039	179
	Benestanti e pensionati . .	22	178	23	232	141	385	246	507	121	478	2152	2563
	Altre categorie	153	44	139	64	253	45	811	1131	1358	1718	2617	1680
	Totale	333	228	268	304	670	437	3160	1787	2707	2739	8808	4422

PROVINCIA DI FORLÌ.

Cesena	Agricoltori	107	5	50	2	202	5	286	12	302	19	1307	68
	Benestanti e pensionati . .	41	89	31	59	294	190	71	183	92	145	923	611
	Altre categorie	54	38	287	79	231	67	125	62	901	313	754	193
	Totale	202	132	368	140	727	262	482	257	1295	477	2984	872
Forlì	Agricoltori	81	12	41	9	194	47	457	20	77	12	479	60
	Benestanti e pensionati . .	55	126	51	129	340	315	153	230	79	153	572	492
	Altre categorie	74	7	259	51	315	46	144	50	475	112	546	90
	Totale	210	145	351	189	849	408	754	300	631	277	1597	642
Rimini	Agricoltori	56	10	120	12	315	42	181	113	326	63	910	385
	Benestanti e pensionati . .	29	103	66	102	266	205	60	176	101	164	750	654
	Altre categorie	70	29	517	215	330	94	140	127	1075	483	1065	510
	Totale	155	142	703	329	911	341	381	416	1502	710	2725	1549

PROVINCIA DI GENOVA.

Albenga	Agricoltori	115	177	16	8	275	83	1065	2803	83	49	5515	1547
	Benestanti e pensionati . .	12	19	...	2	60	55	96	246	35	44	791	457
	Altre categorie	60	93	17	13	193	72	343	821	225	212	1263	687
	Totale	187	289	33	23	528	210	1504	3870	343	305	7569	2691
Chiavari	Agricoltori	59	13	9	...	64	11	3877	755	109	29	4519	783
	Benestanti e pensionati . .	30	22	35	29	109	57	145	185	134	99	775	465
	Altre categorie	49	27	112	37	201	64	558	577	605	251	1341	727
	Totale	138	62	156	66	374	132	4580	1517	848	379	6635	1975
Genova	Agricoltori	78	20	27	4	352	18	4096	946	164	99	5104	838
	Benestanti e pensionati . .	151	256	623	907	950	981	229	397	793	1115	1559	1550
	Altre categorie	601	196	1761	558	2342	692	1449	945	3249	1413	4862	1836
	Totale	830	472	2411	1469	3644	1691	5774	2288	4206	2627	11525	4224

TAVOLA UNICA. — Numero dei possidenti.

A. CIRCONDARI (O DISTRETTI) E RISPETTIVI COMUNI CAPOLUOGHI.

Censimento 1881.

Possidenza.

CIRCONDARI (O DISTRETTI)	CONDIZIONE DEI POSSIDENTI	POSSIDENTI DI											
		Soli terreni		Soli fabbricati		Terreni e fabbricati		Soli terreni		Soli fabbricati		Terreni e fabbricati	
		M.	F.	M.	F.	M.	F.	M.	F.	M.	F.	M.	F.
		COMUNE CAPOLUOGO						CIRCONDARIO (compreso il Capoluogo)					

Segue PROVINCIA DI GENOVA.

Savona	Agricoltori	66	15	12	2	86	13	1753	735	119	34	3368	713
	Benestanti e pensionati . .	19	43	70	113	119	165	106	192	100	177	613	591
	Altre categorie	124	40	327	109	519	92	612	466	692	363	1720	559
	Totale	209	98	409	224	724	270	2471	1393	911	574	5701	1863
Spezia	Agricoltori	162	77	39	20	377	69	993	1453	439	281	5036	1403
	Benestanti e pensionati . .	28	54	56	94	219	177	116	344	98	159	1121	842
	Altre categorie	88	59	315	108	500	90	406	412	736	355	1977	657
	Totale	278	190	410	222	1096	336	1515	2209	1273	795	8134	2902

PROVINCIA DI GIRGENTI.

Bivona	Agricoltori	75	...	99	3	185	6	348	33	1849	85	3537	181
	Benestanti e pensionati . .	14	21	6	14	63	87	51	218	55	138	771	1107
	Altre categorie	23	93	130	272	125	170	129	461	1273	2209	1669	1565
	Totale	112	114	235	289	373	263	528	712	3177	2432	5977	2853
Girgenti	Agricoltori	43	...	135	5	235	...	1042	94	4230	602	5885	340
	Benestanti e pensionati . .	18	25	52	105	152	254	153	268	207	679	2168	2269
	Altre categorie	52	69	366	362	267	172	517	1016	4036	7256	3778	3322
	Totale	113	94	553	472	654	426	1712	1378	9373	8537	11831	5931
Sciacca	Agricoltori	15	...	238	3	310	26	228	49	1590	177	1935	87
	Benestanti e pensionati . .	1	4	17	6	181	39	21	140	33	181	571	500
	Altre categorie	13	...	347	20	175	68	105	253	948	883	929	699
	Totale	29	4	602	29	666	133	354	442	2571	1241	3435	1286

PROVINCIA DI GROSSETO.

Circondario unico di Grosseto	Agricoltori	3	...	28	...	73	3	941	115	1092	141	6075	280
	Benestanti e pensionati	4	8	13	79	57	156	232	142	338	1783	1133
	Altre categorie	12	1	51	10	177	19	382	1356	1015	888	2911	2070
	Totale	15	5	87	23	329	79	1479	1703	2249	1367	10769	3483

PROVINCIA DI LECCE.

Brindisi	Agricoltori	69	5	29	1	161	3	2694	629	940	474	3857	717
	Benestanti e pensionati . .	12	16	8	35	121	164	214	530	112	526	1592	2153
	Altre categorie	63	35	168	42	297	79	541	647	1016	848	2119	1228
	Totale	144	56	205	78	579	246	3449	1806	2668	1848	7568	4098

TAVOLA UNICA. — Numero dei possidenti.

A. CIRCONDARI (O DISTRETTI) E RISPETTIVI COMUNI CAPOLUOGHI.

Censimento 1881.

Possidenza.

CIRCONDARI (o DISTRETTI)	CONDIZIONE DEI POSSIDENTI	POSSIDENTI DI											
		Soli terreni		Soli fabbricati		Terreni e fabbricati		Soli terreni		Soli fabbricati		Terreni e fabbricati	
		M.	F.	M.	F.	M.	F.	M.	F.	M.	F.	M.	F.
		COMUNE CAPOLUOGO						CIRCONDARIO (compreso il Capoluogo)					

Segue PROVINCIA DI LECCE.

Gallipoli	Agricultori	28	8	33	14	133	23	1240	919	2729	714	6116	1146
	Benestanti e pensionati . .	5	24	19	53	66	98	164	833	120	194	2632	2394
	Altre categorie	33	33	141	74	128	20	391	1177	1167	1002	2223	1381
	Totale	66	65	193	141	327	141	1795	2929	4016	1910	10971	4921
Lecce	Agricultori	7	...	11	...	37	...	1412	633	2095	634	4141	713
	Benestanti e pensionati . .	62	158	70	180	319	440	198	890	136	434	2131	2853
	Altre categorie	105	29	220	43	378	66	541	922	1144	1190	2148	1413
	Totale	174	187	301	223	734	506	2151	2445	3375	2258	8420	4979
Taranto	Agricultori	155	10	120	10	222	12	3688	1050	1196	516	3970	832
	Benestanti e pensionati . .	38	45	107	118	210	110	256	570	183	372	1480	1754
	Altre categorie	59	92	304	187	215	106	1126	1508	1271	1522	1995	1403
	Totale	252	147	531	315	647	228	5070	3128	2650	2410	7445	3989

PROVINCIA DI LIVORNO.

Livorno	Agricultori	5	3	9	1	54	5	5	3	9	1	54	5
	Benestanti e pensionati . .	32	21	274	348	218	220	32	21	274	348	218	220
	Altre categorie	72	30	585	165	597	190	72	30	585	165	597	190
	Totale	109	54	868	514	869	415	109	54	868	514	869	415
Portoferraio	Agricultori	126	39	12	2	225	15	219	57	24	4	705	49
	Benestanti e pensionati . .	12	33	16	34	136	164	30	71	19	59	482	420
	Altre categorie	32	17	72	31	139	24	171	293	142	135	647	520
	Totale	170	89	100	67	500	203	420	421	185	198	1834	989

PROVINCIA DI LUCCA.

Circondario unico di Lucca	Agricultori	228	66	244	67	3166	606	1934	906	1614	367	14288	2208
	Benestanti e pensionati . .	48	84	159	309	665	676	223	464	307	463	3522	2854
	Altre categorie	120	35	567	119	1400	141	618	1085	2228	1027	5884	1825
	Totale	396	185	970	495	5231	1423	2775	2455	4149	1857	23694	6887

PROVINCIA DI MACERATA.

Camerino	Agricultori	19	4	86	25	453	212	105	26	318	94	2688	562
	Benestanti e pensionati . .	9	23	14	27	132	177	27	116	27	64	827	866
	Altre categorie	23	15	139	81	200	52	77	117	576	459	1216	777
	Totale	51	42	239	133	785	441	209	259	921	617	4731	2205

TAVOLA UNICA. — Numero dei possidenti.

A. CIRCONDARI (O DISTRETTI) E RISPETTIVI COMUNI CAPOLUOGHI.

Censimento 1881.

Possidenza.

CIRCONDARI (O DISTRETTI)	CONDIZIONE DEI POSSIDENTI	POSSIDENTI DI											
		Soli terreni		Soli fabbricati		Terreni e fabbricati		Soli terreni		Soli fabbricati		Terreni e fabbricati	
		M.	F.	M.	F.	M.	F.	M.	F.	M.	F.	M.	F.
		COMUNE CAPOLUOGO						CIRCONDARIO (compreso il Capoluogo)					

Segue PROVINCIA DI MACERATA.

Macerata	Agricoltori	30	5	154	11	43	9	1266	341	1500	233	4073	1101
	Benestanti e pensionati . .	22	53	24	50	149	130	151	288	159	225	1378	1180
	Altre categorie	44	23	193	75	192	32	314	161	2575	1327	1824	500
	Totale	96	81	374	136	384	171	1731	790	4234	1785	7275	2781

PROVINCIA DI MANTOVA.

Asola	Agricoltori	38	12	17	2	123	17	123	20	38	6	374	27
	Benestanti e pensionati . .	4	29	13	19	40	64	16	55	16	40	198	161
	Altre categorie	33	6	47	6	91	22	127	124	104	60	356	196
	Totale	75	47	77	27	254	103	266	199	158	106	928	384
Bozzolo	Agricoltori	15	3	54	1	18	4	218	51	275	26	685	38
	Benestanti e pensionati . .	4	26	5	35	29	62	17	181	21	87	157	295
	Altre categorie	24	31	110	71	98	14	139	215	381	182	498	140
	Totale	43	60	169	107	145	80	374	447	677	295	1340	473
Canneto sull'Oglio	Agricoltori	18	3	35	...	67	...	137	16	98	3	388	22
	Benestanti e pensionati . .	1	13	2	9	20	44	7	63	7	23	65	127
	Altre categorie	20	11	66	24	81	11	77	120	152	97	303	154
	Totale	39	27	103	33	168	55	221	199	257	123	756	303
Castiglione delle Stiviere	Agricoltori	55	10	26	2	166	25	145	14	43	2	413	39
	Benestanti e pensionati . .	3	20	5	12	46	129	11	55	12	21	177	260
	Altre categorie	50	54	80	79	150	74	105	104	157	125	378	180
	Totale	108	84	111	93	362	228	261	173	212	148	968	479
Gonzaga	Agricoltori	11	...	13	1	115	6	64	5	88	15	1059	52
	Benestanti e pensionati	5	...	11	57	83	6	42	9	36	303	444
	Altre categorie	4	...	30	1	123	8	28	41	179	65	763	205
	Totale	15	5	43	13	295	97	98	88	276	116	2125	701
Mantova	Agricoltori	2	7	...	73	4	98	18	857	53
	Benestanti e pensionati . .	13	101	62	271	215	358	17	155	85	320	524	683
	Altre categorie	96	15	417	73	561	65	167	88	655	174	1384	404
	Totale	111	116	479	344	783	423	257	247	838	512	2765	1140
Ostiglia	Agricoltori	12	2	28	5	163	21	21	2	40	12	500	61
	Benestanti e pensionati . .	2	4	7	21	48	48	3	4	7	21	77	70
	Altre categorie	8	7	100	50	108	55	13	14	120	70	288	163
	Totale	22	13	135	76	319	124	37	20	167	103	815	294
Revere	Agricoltori	50	5	24	3	82	10	31	9	750	82
	Benestanti e pensionati . .	19	35	10	11	10	28	21	46	16	25	191	225
	Altre categorie	34	7	28	15	38	7	61	28	77	36	435	179
	Totale	103	47	38	26	72	38	164	84	124	70	1376	486

TAVOLA UNICA. — Numero dei possidenti.

A. CIRCONDARI (O DISTRETTI) E RISPETTIVI COMUNI CAPOLUOGHI.

Censimento 1881.

Possidenza.

CIRCONDARI (O DISTRETTI)	CONDIZIONE DEI POSSIDENTI	POSSIDENTI DI											
		Soli terreni		Soli fabbricati		Terreni e fabbricati		Soli terreni		Soli fabbricati		Terreni e fabbricati	
		M.	F.	M.	F.	M.	F.	M.	F.	M.	F.	M.	F.
		COMUNE CAPOLUOGO						CIRCONDARIO (compreso il Capoluogo)					

Segue PROVINCIA DI MANTOVA.

Sermide	Agricoltori	10	...	42	31	192	20	82	14	93	24	607	52
	Benestanti e pensionati	1	1	7	8	18	20	21	3	12	126	118
	Altre categorie	3	4	54	16	123	35	30	27	113	41	341	161
	Totale	13	5	97	26	323	73	132	62	209	77	1074	331
Viadana	Agricoltori	109	15	195	19	473	32	236	29	350	33	991	58
	Benestanti e pensionati . .	16	100	10	58	234	255	42	242	29	111	437	447
	Altre categorie	54	71	250	130	331	96	121	141	447	237	605	184
	Totale	179	186	455	207	1038	383	399	412	826	386	2033	689
Volta Mantovana	Agricoltori	36	1	21	...	189	1	117	7	65	5	481	7
	Benestanti e pensionati . .	7	33	1	18	45	118	13	49	4	26	143	254
	Altre categorie	24	19	41	11	118	15	82	102	140	76	345	124
	Totale	67	53	63	29	352	134	212	158	209	107	974	385

PROVINCIA DI MASSA E CARRARA.

Castelnuovo di Garfagnana	Agricoltori	5	8	10	...	73	9	157	385	236	47	2158	607
	Benestanti e pensionati . .	3	22	10	23	103	83	39	211	34	60	807	738
	Altre categorie	7	2	69	33	90	33	74	288	328	195	926	344
	Totale	15	32	89	56	266	125	270	884	598	302	3891	1689
Massa e Carrara	Agricoltori	98	175	61	17	1182	407	431	913	503	135	5223	1608
	Benestanti e pensionati . .	4	62	7	34	112	160	56	357	38	114	1380	1133
	Altre categorie	62	49	131	25	519	57	336	590	702	312	2693	739
	Totale	164	286	199	76	1813	624	823	1860	1243	561	9301	3480
Pontremoli	Agricoltori	49	264	26	136	811	505	205	758	200	231	2537	1159
	Benestanti e pensionati . .	2	21	18	51	79	115	18	118	27	72	361	326
	Altre categorie	15	12	132	45	178	34	71	108	233	103	584	177
	Totale	66	297	176	232	1068	654	294	984	460	406	3482	1662

PROVINCIA DI MESSINA.

Castroreale	Agricoltori	20	4	257	32	233	30	528	310	1820	360	4040	669
	Benestanti e pensionati . .	4	11	4	8	86	98	149	421	39	113	1622	1834
	Altre categorie	16	20	137	138	180	76	264	467	966	1055	2124	1263
	Totale	40	35	398	178	499	204	941	1198	2825	1528	7786	3766
Messina	Agricoltori	211	5	655	9	1071	5	693	247	2080	328	4422	529
	Benestanti e pensionati . .	222	478	382	684	1645	1246	350	1011	502	785	3381	2709
	Altre categorie	255	107	1001	195	1193	180	526	1003	1998	1112	3341	1856
	Totale	688	590	2038	888	3909	1431	1569	2261	4580	2225	11144	5094

TAVOLA UNICA. — Numero dei possidenti.

A. CIRCONDARI (O DISTRETTI) E RISPETTIVI COMUNI CAPOLUOGHI.

Censimento 1881.

Possidenza.

CIRCONDARI (O DISTRETTI)	CONDIZIONE DEI POSSIDENTI	POSSIDENTI DI											
		Soli terreni		Soli fabbricati		Terreni e fabbricati		Soli terreni		Soli fabbricati		Terreni e fabbricati	
		M.	F.	M.	F.	M.	F.	M.	F.	M.	F.	M.	F.
		COMUNE CAPOLUOGO						CIRCONDARIO (compreso il Capoluogo)					

Segue PROVINCIA DI MESSINA.

Mistretta	Agricoltori	122	...	211	3	475	...	446	40	1156	150	2422	115
	Benestanti e pensionati . .	9	24	5	42	124	219	57	174	45	131	698	956
	Altre categorie	100	117	370	995	541	672	287	507	1040	2206	1743	1580
	Totale	231	141	586	1040	1140	891	790	721	2241	2487	4863	2651
Patti	Agricoltori	38	...	83	...	81	...	1249	457	1196	188	5609	644
	Benestanti e pensionati . .	3	39	3	78	38	191	103	381	40	161	1197	1319
	Altre categorie	31	20	140	67	266	62	289	1312	943	1089	2413	2193
	Totale	72	59	226	145	385	253	1641	2150	2179	1438	9219	4156

PROVINCIA DI MILANO.

Abbate- grasso	Agricoltori	21	3	1	...	27	2	544	133	115	35	900	186
	Benestanti e pensionati . .	4	11	15	18	18	65	24	73	25	33	199	299
	Altre categorie	24	10	63	22	79	23	371	202	294	97	951	384
	Totale	49	24	79	40	124	90	939	408	434	165	2050	859
Gallarate	Agricoltori	40	2	2	...	114	23	1100	289	135	30	2187	543
	Benestanti e pensionati . .	5	25	4	29	26	29	55	97	21	55	368	457
	Altre categorie	52	20	61	40	182	39	758	450	421	169	2422	733
	Totale	97	47	67	69	322	151	1913	836	577	254	5277	1733
Lodi	Agricoltori	1	...	5	...	56	10	392	52	274	43	2174	159
	Benestanti e pensionati . .	13	37	54	155	94	133	74	216	121	359	613	973
	Altre categorie	40	28	250	98	372	110	373	314	1258	545	2305	952
	Totale	54	65	309	253	522	253	839	582	1653	947	5092	2084
Milano	Agricoltori	16	12	10	3	88	23	181	33	72	6	690	101
	Benestanti e pensionati . .	305	581	714	1176	1620	2154	317	596	748	1243	1860	2452
	Altre categorie	710	82	1246	160	2939	329	863	166	1501	235	3024	682
	Totale	1031	675	1970	1339	4647	2506	1361	795	2321	1484	6474	3235
Monza	Agricoltori	11	10	3	2	61	25	321	86	65	13	694	138
	Benestanti e pensionati . .	8	16	32	45	58	70	18	49	54	71	279	370
	Altre categorie	45	12	190	68	243	90	352	117	602	215	1752	540
	Totale	64	38	225	115	362	185	691	252	721	299	2725	1048

PROVINCIA DI MODENA.

Mirandola	Agricoltori	11	1	8	1	311	23	30	1	52	1	536	26
	Benestanti e pensionati . .	9	11	10	28	123	168	27	69	34	75	957	714
	Altre categorie	16	10	97	41	191	25	53	33	334	106	1050	323
	Totale	36	22	115	70	625	216	110	103	420	182	2543	1063

TAVOLA UNICA. — Numero dei possidenti.

A. CIRCONDARI (O DISTRETTI) E RISPETTIVI COMUNI CAPOLUOGHI.

Censimento 1881.

Possidenza.

CIRCONDARI (O DISTRETTI)	CONDIZIONE DEI POSSIDENTI	POSSIDENTI DI											
		Soli terreni		Soli fabbricati		Terreni e fabbricati		Soli terreni		Soli fabbricati		Terreni e fabbricati	
		M.	F.	M.	F.	M.	F.	M.	F.	M.	F.	M.	F.
		COMUNE CAPOLUOGO						CIRCONDARIO (compreso il Capoluogo)					

Segue PROVINCIA DI MODENA.

Modena	Agricoltori	29	3	33	...	102	5	160	23	123	6	1831	144
	Benestanti e pensionati . .	120	235	110	186	552	552	184	359	144	277	1238	1118
	Altre categorie	171	58	232	62	788	183	270	141	697	189	1680	574
	Totale	320	296	425	248	1442	740	614	523	964	472	4749	1896
Pavullo nel Frignano	Agricoltori	49	8	33	1	725	67	1778	111	177	28	2850	452
	Benestanti e pensionati . .	7	20	5	...	107	103	36	121	23	21	899	648
	Altre categorie	12	33	47	22	165	160	102	532	392	268	1408	1490
	Totale	68	61	85	23	997	330	1916	764	592	317	5157	2590

PROVINCIA DI NAPOLI.

Casoria	Agricoltori	43	2	10	...	33	1	2068	166	352	15
	Benestanti e pensionati	37	37	32	23	28	116	371	654	617	849
	Altre categorie	1	6	191	103	78	28	66	44	2840	1496	1029	300
	Totale	1	6	271	142	120	51	127	161	5279	2316	1998	1164
Castellam- mare di Stabia	Agricoltori	5	...	13	...	62	1	335	47	1281	21	3516	202
	Benestanti e pensionati . .	6	16	67	80	131	126	51	153	261	428	1962	1452
	Altre categorie	22	9	194	68	220	135	251	340	2058	1071	3484	1662
	Totale	33	25	274	148	413	262	637	540	3600	1520	8962	3316
Napoli	Agricoltori	18	4	114	25	36	4	279	10	508	58	1002	37
	Benestanti e pensionati . .	768	1192	2225	3375	3166	3203	848	1346	2548	3874	3929	4056
	Altre categorie	929	315	2654	898	3570	762	1106	401	3807	1422	4428	1045
	Totale	1715	1511	4993	4298	6772	3969	2233	1757	6863	5354	9359	5138
Pozzuoli	Agricoltori	62	1	31	...	102	2	271	19	419	7	1688	42
	Benestanti e pensionati . .	31	22	33	83	126	130	52	127	79	163	728	800
	Altre categorie	44	19	121	40	208	41	192	255	810	491	1261	581
	Totale	137	42	185	123	436	173	515	401	1308	661	3677	1423

PROVINCIA DI NOVARA.

Biella	Agricoltori	21	36	13	10	137	117	729	2767	231	337	8209	5299
	Benestanti e pensionati . .	6	27	13	13	75	107	36	155	25	23	828	709
	Altre categorie	89	81	165	49	794	160	976	1193	1226	527	13214	3281
	Totale	116	144	191	72	1006	384	1741	4115	1532	887	22251	9289
Domodos- sola (Ossola)	Agricoltori	5	18	1	6	95	94	163	1084	32	109	2582	3769
	Benestanti e pensionati . .	5	8	3	2	41	41	8	58	6	11	280	323
	Altre categorie	29	23	34	28	184	100	178	151	172	58	1763	464
	Totale	39	49	38	36	320	235	349	1293	210	178	4625	4556

TAVOLA UNICA. — Numero dei possidenti.

A. CIRCONDARI (O DISTRETTI) E RISPETTIVI COMUNI CAPOLUOGHI.

Censimento 1881.

Possidenza.

CIRCONDARI (O DISTRETTI)	CONDIZIONE DEI POSSIDENTI	POSSIDENTI DI											
		Soli terreni		Soli fabbricati		Terreni e fabbricati		Soli terreni		Soli fabbricati		Terreni e fabbricati	
		M.	F.	M.	F.	M.	F.	M.	F.	M.	F.	M.	F.
		COMUNE CAPOLUOGO						CIRCONDARIO (compreso il Capoluogo)					

Segue **PROVINCIA DI NOVARA.**

Novara	Agricoltori	112	11	61	2	283	23	3916	3233	891	354	11331	3275
	Benestanti e pensionati . .	35	28	33	45	304	189	132	280	70	114	1116	964
	Altre categorie	134	43	186	93	762	82	1561	1272	1048	425	6562	1570
	Totale	281	82	280	140	1349	294	5639	4785	2009	893	19009	5809
Pallanza	Agricoltori	6	8	3	3	22	17	255	1891	134	247	2506	3357
	Benestanti e pensionati . .	6	12	1	5	42	86	22	87	25	39	415	488
	Altre categorie	35	27	61	30	210	60	652	499	558	268	5229	1167
	Totale	47	47	65	38	274	163	929	2477	717	554	8150	5012
Varallo (Valsesia)	Agricoltori	3	56	4	8	28	93	57	1392	20	153	591	2849
	Benestanti e pensionati . .	2	7	4	4	16	30	11	87	12	13	325	327
	Altre categorie	40	48	31	31	227	66	433	234	184	105	3652	592
	Totale	45	111	39	43	271	189	501	1743	216	271	4568	3768
Vercelli	Agricoltori	52	10	24	7	177	36	1984	2022	1158	328	6577	1537
	Benestanti e pensionati . .	26	58	42	69	124	158	159	683	74	141	993	851
	Altre categorie	132	41	163	38	417	68	944	1069	974	318	2915	950
	Totale	210	109	229	114	718	262	3087	3774	2206	787	10485	3338

PROVINCIA DI PADOVA.

Campo- San Piero	Agricoltori	41	4	304	41	15	2	670	106
	Benestanti e pensionati . .	1	3	1	1	28	35	10	31	3	4	153	229
	Altre categorie	4	...	2	1	61	21	83	44	21	9	464	153
	Totale	5	3	3	2	130	60	397	116	39	15	1287	488
Cittadella	Agricoltori	5	2	21	3	119	9	214	32	144	23	763	120
	Benestanti e pensionati . .	1	2	3	24	32	87	23	41	6	27	79	180
	Altre categorie	2	...	63	5	114	14	104	37	243	54	606	208
	Totale	8	4	87	32	265	110	341	110	393	104	1448	508
Conselve	Agricoltori	3	1	1	...	58	1	76	9	60	13	319	33
	Benestanti e pensionati	8	2	...	20	35	7	35	5	3	146	147
	Altre categorie	6	4	5	2	54	21	21	11	71	13	277	90
	Totale	9	13	8	2	132	57	104	55	136	29	742	270
Este	Agricoltori	14	...	4	2	150	13	288	32	75	26	1309	195
	Benestanti e pensionati . .	13	28	10	17	89	100	36	35	14	18	460	246
	Altre categorie	25	21	54	27	192	98	111	76	164	68	1003	431
	Totale	52	49	68	46	431	211	435	143	253	112	2772	872
Monselice	Agricoltori	78	6	5	...	195	25	160	10	23	2	788	87
	Benestanti e pensionati . .	1	5	3	6	101	96	16	14	6	10	263	157
	Altre categorie	12	1	20	7	78	25	57	22	90	24	600	205
	Totale	91	12	28	13	374	146	233	46	119	36	1649	489

TAVOLA UNICA. — Numero dei possidenti.

A. CIRCONDARI (O DISTRETTI) E RISPETTIVI COMUNI CAPOLUOGHI.

Censimento 1881.

Possidenza.

CIRCONDARI (O DISTRETTI)	CONDIZIONE DEI POSSIDENTI	POSSIDENTI DI											
		Soli terreni		Soli fabbricati		Terreni e fabbricati		Soli terreni		Soli fabbricati		Terreni e fabbricati	
		M.	F.	M.	F.	M.	F.	M.	F.	M.	F.	M.	F.
		COMUNE CAPOLUOGO						CIRCONDARIO (compreso il Capoluogo)					

Segue PROVINCIA DI PADOVA.

Montagnana	Agricultori	29	21	149	32	297	50	103	33	1778	361
	Benestanti e pensionati . .	4	1	2	9	299	141	16	39	4	11	436	363
	Altre categorie	8	6	87	56	212	156	71	35	121	78	887	449
	Totale	12	7	118	86	660	329	384	124	228	122	3101	1173
Padova	Agricultori	58	3	136	12	131	16	229	12	189	19	847	58
	Benestanti e pensionati . .	59	219	69	279	463	723	101	261	75	283	757	956
	Altre categorie	217	79	514	140	1230	322	315	116	536	149	1816	512
	Totale	334	301	719	431	1824	1061	645	389	800	451	3420	1526
Piove di Sacco	Agricultori	15	...	63	3	48	7	73	5	71	3	149	17
	Benestanti e pensionati . .	2	11	9	19	39	35	9	11	11	19	103	35
	Altre categoria	11	4	40	5	51	10	65	33	56	14	206	115
	Totale	28	15	112	27	138	52	147	49	138	36	458	167

PROVINCIA DI PALERMO.

Cefalù	Agricultori	263	2	22	...	300	4	989	228	1908	319	5103	579
	Benestanti e pensionati . .	17	63	6	27	112	156	112	533	49	363	1193	1997
	Altre categorie	108	146	84	35	256	106	495	862	1005	1377	2855	1685
	Totale	388	211	112	62	668	266	1596	1623	2962	2059	9151	4261
Corleone	Agricultori	192	189	267	422	783	472	760	259	1265	650	3531	763
	Benestanti e pensionati . .	13	55	4	52	104	186	35	133	18	91	514	624
	Altre categorie	54	33	155	55	336	57	205	777	665	928	1322	1058
	Totale	259	277	426	529	1223	715	1000	1169	1978	1669	5367	2445
Palermo	Agricultori	124	12	501	2	318	1	2232	103	1463	154	9070	228
	Benestanti e pensionati . .	391	436	1029	1220	2046	1205	678	901	1181	1516	5916	3270
	Altre categorie	376	145	1812	479	1625	375	1078	796	3942	1836	4869	1843
	Totale	891	593	3342	1701	3989	1581	3988	1800	6586	3506	19855	5341
Termini Imerese	Agricultori	242	142	67	37	394	74	1526	251	1860	328	6606	610
	Benestanti e pensionati . .	70	77	25	45	470	326	170	341	58	305	1889	1377
	Altre categorie	80	89	255	121	378	154	502	844	1258	1725	2911	2171
	Totale	392	308	347	203	1242	554	2198	1436	3176	2358	11406	4158

PROVINCIA DI PARMA.

Borgo San Don- nino	Agricultori	142	8	4	...	71	1	460	143	145	45	2772	402
	Benestanti e pensionati . .	34	75	13	53	98	108	96	297	42	197	1044	1240
	Altre categorie	30	8	56	15	86	6	175	136	332	102	961	335
	Totale	206	91	73	68	255	115	731	576	519	344	4777	1977

TAVOLA UNICA. — Numero dei possidenti.

A. CIRCONDARI (O DISTRETTI) E RISPETTIVI COMUNI CAPOLUOGHI.

Censimento 1881.

Possidenza.

CIRCONDARI (O DISTRETTI)	CONDIZIONE DEI POSSIDENTI	POSSIDENTI DI											
		Soli terreni		Soli fabbricati		Terreni e fabbricati		Soli terreni		Soli fabbricati		Terreni e fabbricati	
		M.	F.	M.	F.	M.	F.	M.	F.	M.	F.	M.	F.
		COMUNE CAPOLUOGO						CIRCONDARIO (compreso il Capoluogo)					

Segue PROVINCIA DI PARMA.

Borgotaro	Agricultori	172	56	12	1	183	19	285	411	91	47	2400	958
	Benestanti e pensionati . .	29	32	5	8	66	55	40	143	12	44	414	467
	Altre categorie	24	12	27	11	74	15	64	66	109	37	551	185
	Totale	225	100	44	20	323	89	389	620	212	128	3365	1610
Parma	Agricultori	5	...	13	2	24	3	400	418	257	100	5655	1565
	Benestanti e pensionati . .	111	250	182	403	461	542	150	475	216	487	1528	1766
	Altre categorie	194	35	503	151	534	61	325	254	829	320	2164	970
	Totale	310	285	698	556	1019	606	875	1147	1302	907	9347	4301

PROVINCIA DI PAVIA.

Bobbio	Agricultori	8	1	4	6	183	40	269	204	28	9	4628	805
	Benestanti e pensionati . .	2	8	2	4	126	77	96	119	4	7	473	485
	Altre categorie	18	5	39	4	115	22	118	94	87	16	839	240
	Totale	28	14	45	14	424	139	483	417	119	32	5940	1530
Mortara (Lomellina)	Agricultori	19	2	8	2	187	35	1402	531	1167	265	5070	717
	Benestanti e pensionati . .	3	6	11	22	44	62	86	197	63	99	720	656
	Altre categorie	26	2	33	13	120	18	826	559	1092	293	3237	907
	Totale	48	10	52	37	351	115	2314	1287	2322	657	9027	2280
Pavia	Agricultori	18	1	6	1	47	7	612	129	386	76	3377	318
	Benestanti e pensionati . .	26	67	74	151	175	238	87	239	101	214	872	971
	Altre categorie	107	32	339	108	601	108	529	451	985	327	2615	1048
	Totale	151	100	419	260	823	353	1228	819	1472	617	6864	2337
Voghera	Agricultori	170	57	34	17	212	50	1423	526	442	98	8022	1034
	Benestanti e pensionati . .	32	68	21	23	161	145	209	78	49	23	2141	194
	Altre categorie	192	137	108	57	441	122	845	822	551	184	3133	1354
	Totale	394	262	163	97	814	317	2477	1426	1042	305	13296	2582

PROVINCIA DI PERUGIA.

Foligno	Agricultori	47	...	241	3	304	7	223	27	667	58	1970	260
	Benestanti e pensionati . .	24	34	59	65	917	352	39	64	86	90	1697	648
	Altre categorie	61	57	341	243	473	217	125	174	884	572	1169	638
	Totale	132	91	641	311	1694	576	387	265	1637	720	4836	1541
Orvieto	Agricultori	39	2	58	4	139	9	208	10	349	16	1063	68
	Benestanti e pensionati . .	10	9	18	20	108	61	31	36	31	37	417	276
	Altre categorie	42	14	139	66	145	68	75	81	452	261	561	264
	Totale	91	25	215	90	392	138	314	127	832	314	2041	608

TAVOLA UNICA. — Numero dei possidenti.

A. CIRCONDARI (O DISTRETTI) E RISPETTIVI COMUNI CAPOLUOGHI.

Censimento 1881.

Possidenza.

CIRCONDARI (O DISTRETTI)	CONDIZIONE DEI POSSIDENTI	POSSIDENTI DI											
		Soli terreni		Soli fabbricati		Terreni e fabbricati		Soli terreni		Soli fabbricati		Terreni e fabbricati	
		M.	F.	M.	F.	M.	F.	M.	F.	M.	F.	M.	F.
		COMUNE CAPOLUOGO						CIRCONDARIO (compreso il Capoluogo)					

Segue **PROVINCIA DI PERUGIA.**

Perugia	Agricoltori	25	1	110	5	327	54	495	122	1500	301	5573	821
	Benestanti e pensionati . .	34	50	52	74	522	367	84	186	118	213	2180	1651
	Altre categorie	86	47	887	327	685	237	274	311	2428	1222	3126	1462
	Totale	145	98	1049	406	1534	658	853	619	4046	1736	10879	3934
Rieti	Agricoltori	27	...	236	12	324	15	462	384	1306	361	5500	1123
	Benestanti e pensionati . .	14	17	25	24	177	113	54	197	54	87	1670	1029
	Altre categorie	23	14	218	108	230	60	152	336	724	373	1881	726
	Totale	64	31	479	144	731	188	668	917	2084	821	9051	2878
Spoleto	Agricoltori	62	...	164	9	925	...	236	26	551	49	4709	137
	Benestanti e pensionati . .	9	54	9	88	246	417	31	106	33	96	1304	861
	Altre categorie	40	5	206	84	335	35	125	182	664	441	1448	838
	Totale	111	59	379	181	1506	452	392	314	1248	586	7461	1836
Terni	Agricoltori	32	13	69	20	378	91	434	215	723	197	4323	632
	Benestanti e pensionati . .	17	49	26	95	163	163	78	204	55	155	800	658
	Altre categorie	51	14	241	70	292	55	144	193	921	421	1337	491
	Totale	100	76	336	185	833	309	656	612	1699	773	6460	1781

PROVINCIA DI PESARO E URBINO.

Pesaro	Agricoltori	20	...	40	1	77	...	277	43	441	41	1261	106
	Benestanti e pensionati . .	22	74	63	133	171	149	77	253	128	326	622	693
	Altre categorie	67	19	299	89	219	51	200	71	1369	442	1147	241
	Totale	109	93	402	223	467	200	554	367	1938	809	3030	1043
Urbino	Agricoltori	34	6	34	3	181	22	593	68	522	47	3807	449
	Benestanti e pensionati . .	13	44	14	31	108	108	101	281	83	227	1002	1109
	Altre categorie	47	13	176	74	203	29	196	169	1366	624	1660	602
	Totale	94	63	224	108	492	159	890	518	1971	898	6469	2160

PROVINCIA DI PIACENZA.

Fiorenzuola d'Arda	Agricoltori	15	8	15	5	55	15	146	153	139	37	3963	961
	Benestanti e pensionati . .	13	27	4	23	59	65	48	141	53	100	1275	1130
	Altre categorie	11	19	68	36	67	25	72	101	319	179	976	595
	Totale	39	54	87	64	181	105	266	395	511	316	6214	2686
Piacenza	Agricoltori	12	...	12	...	26	2	485	205	321	44	6203	1684
	Benestanti e pensionati . .	64	137	90	252	329	439	121	376	118	302	1427	1745
	Altre categorie	171	49	475	154	531	127	322	249	926	392	2380	903
	Totale	247	186	577	406	886	568	928	830	1365	738	10010	4332

TAVOLA UNICA. — Numero dei possidenti.

A. CIRCONDARI (O DISTRETTI) E RISPETTIVI COMUNI CAPOLUOGHI.

Censimento 1881.

Possidenza.

CIRCONDARI (O DISTRETTI)	CONDIZIONE DEI POSSIDENTI	POSSIDENTI DI											
		Soli terreni		Soli fabbricati		Terreni e fabbricati		Soli terreni		Soli fabbricati		Terreni e fabbricati	
		M.	F.	M.	F.	M.	F.	M.	F.	M.	F.	M.	F.
		COMUNE CAPOLUOGO						CIRCONDARIO (compreso il Capoluogo)					

PROVINCIA DI PISA.

Pisa	Agricoltori	31	...	22	2	220	24	668	31	755	26	4264	145
	Benestanti e pensionati . .	30	49	114	181	461	374	137	139	204	304	2104	1209
	Altre categorie	97	40	416	74	887	177	354	259	1645	546	3875	1215
	Totale	158	89	552	257	1568	575	1159	429	2604	876	10243	2569
Volterra	Agricoltori	12	1	64	3	95	14	307	32	304	27	1339	65
	Benestanti e pensionati . .	3	7	18	45	68	67	68	81	50	91	628	328
	Altre categorie	25	1	141	38	187	34	214	188	547	192	1067	246
	Totale	40	9	223	86	350	115	589	301	901	310	3034	639

PROVINCIA DI PORTO MAURIZIO.

Porto Maurizio	Agricoltori	42	62	8	7	78	36	1410	3856	66	62	5977	2202
	Benestanti e pensionati . .	17	44	6	19	102	125	110	592	18	52	926	882
	Altre categorie	126	192	108	76	315	133	790	1148	244	180	2027	693
	Totale	185	298	122	102	495	294	2310	5596	328	294	8930	3777
San Remo	Agricoltori	271	328	19	7	419	138	1975	3514	47	43	6742	1769
	Benestanti e pensionati . .	65	181	18	45	428	423	199	801	23	88	1478	1171
	Altre categorie	344	691	90	59	555	442	899	1393	215	139	2027	997
	Totale	680	1200	127	111	1402	1003	3073	5708	285	270	10247	3937

PROVINCIA DI POTENZA.

Lagonegro	Agricoltori	13	9	33	23	85	59	1426	541	922	904	7295	2060
	Benestanti e pensionati	2	...	1	2	31	107	934	51	231	2041	2611
	Altre categorie	11	34	55	158	179	299	723	1671	803	1566	4253	4741
	Totale	24	45	88	187	266	389	2256	3146	1776	2701	13589	9412
Matera	Agricoltori	400	6	59	...	170	4	2487	525	897	869	3765	1393
	Benestanti e pensionati . .	7	90	7	67	102	194	192	523	77	409	2156	2113
	Altre categorie	137	52	160	53	227	27	958	924	845	1260	2377	1667
	Totale	544	148	226	120	499	225	3637	1972	1819	2538	8298	5173
Melfi	Agricoltori	249	28	169	5	320	6	725	873	754	137	2676	994
	Benestanti e pensionati . .	2	171	5	55	83	273	80	176	63	56	1302	290
	Altre categorie	72	112	181	134	242	25	528	428	958	531	1939	645
	Totale	323	311	355	194	645	304	1333	1477	1775	724	5317	1929
Potenza	Agricoltori	251	71	174	93	308	64	1544	1314	3094	2022	9939	3417
	Benestanti e pensionati . .	1	20	23	55	95	88	86	374	83	188	2838	2760
	Altre categorie	81	51	261	205	316	70	578	630	1657	1432	4523	2363
	Totale	333	142	463	353	719	222	2208	2318	4834	3642	17300	8540

TAVOLA UNICA. — Numero dei possidenti.

A. CIRCONDARI (O DISTRETTI) E RISPETTIVI COMUNI CAPOLUOGHI.

Censimento 1881.

Possidenza.

CIRCONDARI (O DISTRETTI)	CONDIZIONE DEI POSSIDENTI	POSSIDENTI DI											
		Soli terreni		Soli fabbricati		Terreni e fabbricati		Soli terreni		Soli fabbricati		Terreni e fabbricati	
		M.	F.	M.	F.	M.	F.	M.	F.	M.	F.	M.	F.
		COMUNE CAPOLUOGO						CIRCONDARIO (compreso il Capoluogo)					

PROVINCIA DI RAVENNA.

Faenza	Agricoltori	85	1	17	1	145	1	35	9	71	2	626	24
	Benestanti e pensionati . .	55	90	67	130	196	200	112	166	93	191	462	359
	Altre categorie	55	6	257	62	253	40	126	47	549	156	632	131
	Totale	195	97	341	193	594	241	573	222	713	352	1720	514
Lugo	Agricoltori	10	...	13	...	256	...	282	23	98	2	622	14
	Benestanti e pensionati . .	17	41	33	45	248	166	61	121	70	132	461	372
	Altre categorie	28	1	200	28	224	11	101	24	553	124	531	36
	Totale	55	42	246	73	728	177	444	168	721	258	1617	422
Ravenna	Agricoltori	63	10	213	48	565	79	125	18	242	50	724	93
	Benestanti e pensionati . .	60	123	116	310	433	354	80	149	143	341	619	472
	Altre categorie	101	29	616	206	476	94	140	44	780	248	664	134
	Totale	224	162	945	564	1474	527	345	211	1165	639	2007	699

PROVINCIA DI REGGIO DI CALABRIA.

Gerace	Agricoltori	65	2	129	1	146	3	978	320	712	563	4978	714
	Benestanti e pensionati . .	13	11	19	20	115	83	189	437	94	1318	2218	2200
	Altre categorie	7	46	72	56	205	54	333	563	1533	1893	2535	3237
	Totale	85	59	220	77	466	140	1550	1320	2339	3804	9731	6151
Palme	Agricoltori	94	16	154	24	206	17	535	174	3604	1403	2523	555
	Benestanti e pensionati . .	24	50	35	68	181	177	143	383	162	433	1709	1696
	Altre categorie	50	31	303	270	228	136	319	368	2380	3644	2483	1452
	Totale	168	97	492	362	615	330	1017	925	6146	5480	6715	3703
Reggio di Calabria	Agricoltori	34	2	268	15	260	5	398	4	2150	115	2353	20
	Benestanti e pensionati . .	99	173	94	128	475	419	202	588	199	239	1740	1423
	Altre categorie	112	44	260	83	403	91	329	360	1453	1266	1949	1149
	Totale	245	219	622	226	1138	515	929	952	3802	1620	6042	2592

PROVINCIA DI REGGIO NELL'EMILIA.

Guastalla	Agricoltori	37	6	46	3	147	1	372	58	249	30	1500	147
	Benestanti e pensionati . .	16	32	10	18	108	146	46	131	32	89	421	622
	Altre categorie	14	14	88	40	144	22	105	96	396	194	838	360
	Totale	67	52	144	61	399	169	523	285	677	313	2759	1129
Reggio nell'Emilia	Agricoltori	27	5	66	5	330	34	693	611	461	102	7311	1467
	Benestanti e pensionati . .	46	95	68	131	461	606	129	434	106	268	1405	2051
	Altre categorie	76	20	303	72	685	130	328	503	937	336	3153	1572
	Totale	149	120	437	208	1526	770	1150	1578	1504	756	11869	5090

TAVOLA UNICA. — Numero dei possidenti.

A. CIRCONDARI (O DISTRETTI) E RISPETTIVI COMUNI CAPOLUOGHI.

Censimento 1881.

Possidenza.

CIRCONDARI (O DISTRETTI)	CONDIZIONE DNI POSSIDENTI	POSSIDENTI DI											
		Soli terreni		Soli fabbricati		Terreni e fabbricati		Soli terreni		Soli fabbricati		Terreni e fabbricati	
		M.	F.	M.	F.	M.	F.	M.	F.	M.	F.	M.	F.
		COMUNE CAPOLUOGO						CIRCONDARIO (compreso il Capoluogo)					

PROVINCIA DI ROMA.

Civita-vecchia	Agricultori	9	...	5	...	36	...	155	50	186	33	673	76
	Benestanti e pensionati . .	6	4	22	32	22	35	9	4	23	45	91	75
	Altre categorie	50	10	132	24	311	23	153	86	380	173	1230	250
	Totale	65	14	159	56	369	58	317	140	589	251	1994	401
Frosinone	Agricultori	142	51	100	62	396	191	1412	576	2448	1022	5554	1406
	Benestanti e pensionati . .	3	...	6	5	36	8	62	193	84	170	1492	1609
	Altre categorie	21	17	101	87	159	156	333	399	1468	1027	2720	1172
	Totale	166	68	207	154	591	355	1807	1168	4000	2219	9766	4187
Roma	Agricultori	166	39	180	22	675	93	4739	2067	1605	550	11470	2138
	Benestanti e pensionati . .	498	616	824	1078	1648	1440	747	1427	946	1404	4494	3849
	Altre categorie	1234	134	1626	169	4420	273	2372	2040	2578	1160	9318	2958
	Totale	1898	789	2630	1269	6743	1806	7858	5534	5429	3114	25282	8945
Velletri	Agricultori	663	1	155	43	100	...	1303	221	1227	743	1693	331
	Benestanti e pensionati . .	5	2	72	102	69	17	31	74	110	254	586	634
	Altre categorie	18	11	112	55	52	3	238	261	1101	694	1470	1042
	Totale	686	14	339	200	221	20	1572	556	2438	1691	3749	2007
Viterbo	Agricultori	149	34	76	27	388	78	1926	743	1115	522	4394	1063
	Benestanti e pensionati . .	17	23	12	67	171	186	160	587	127	352	2368	2403
	Altre categorie	59	59	272	144	366	115	571	1210	1342	1351	3129	2288
	Totale	225	116	360	238	925	379	2657	2540	2584	2225	9891	5754

PROVINCIA DI ROVIGO.

Adria	Agricultori	12	...	37	1	326	10	45	6	118	17	1090	161
	Benestanti e pensionati . .	2	4	8	14	181	142	6	7	15	22	309	222
	Altre categorie	8	16	222	150	246	173	41	62	363	214	1020	535
	Totale	22	20	267	165	753	325	92	75	496	253	2419	918
Ariano nel Polesine	Agricultori	7	...	5	1	67	6	22	...	44	1	376	21
	Benestanti e pensionati . .	8	3	5	6	218	54	9	35	5	12	228	182
	Altre categorie	8	15	32	17	150	138	13	21	49	18	340	207
	Totale	23	18	42	24	435	198	44	56	98	31	944	410
Badia Polesine	Agricultori	5	...	2	...	190	7	29	4	20	4	1048	56
	Benestanti e pensionati . .	1	3	11	11	88	82	5	14	12	13	352	220
	Altre categorie	10	7	71	17	206	111	29	23	93	27	749	324
	Totale	16	10	84	28	484	200	63	41	125	44	2149	600
Lendinara	Agricultori	2	2	16	1	208	20	74	7	19	5	725	80
	Benestanti e pensionati	1	2	79	34	3	...	1	2	220	95
	Altre categorie	5	3	54	12	139	72	35	30	81	24	793	388
	Totale	7	5	71	15	426	126	112	37	101	31	1738	563

TAVOLA UNICA. — Numero dei possidenti.

A. CIRCONDARI (O DISTRETTI) E RISPETTIVI COMUNI CAPOLUOGHI.

Censimento 1881.

Possidenza.

CIRCONDARI (o DISTRETTI)	CONDIZIONE DEI POSSIDENTI	POSSIDENTI DI											
		Soli terreni		Soli fabbricati		Terreni e fabbricati		Soli terreni		Soli fabbricati		Terreni e fabbricati	
		M.	F.	M.	F.	M.	F.	M.	F.	M.	F.	M.	F.
		COMUNE CAPOLUOGO						CIRCONDARIO (compreso il Capoluogo)					

Segue **PROVINCIA DI ROVIGO.**

Massa Superiore	Agricoltori	6	2	10	...	193	5	41	30	99	26	1309	167
	Benestanti e pensionati	1	1	2	24	49	5	86	5	33	314	283
	Altre categorie	5	8	8	8	165	59	32	22	98	34	678	191
	Totale	11	11	19	10	382	113	78	138	202	93	2301	641
Occhiobello	Agricoltori	8	...	88	5	38	3	24	2	837	99
	Benestanti e pensionati	29	25	10	13	2	7	491	299
	Altre categorie	1	1	43	22	113	78	32	26	86	28	867	386
	Totale	1	1	51	22	230	108	80	42	112	37	2195	784
Polesella	Agricoltori	3	...	17	...	56	2	17	6	40	5	589	110
	Benestanti e pensionati	1	2	5	10	1	6	5	6	151	174
	Altre categorie	3	3	113	66	102	54	21	25	188	90	777	302
	Totale	6	3	131	68	163	66	39	37	233	101	1517	586
Rovigo	Agricoltori	7	1	9	4	104	3	54	17	209	28	1358	247
	Benestanti e pensionati . .	13	19	26	50	108	156	23	45	26	52	326	314
	Altre categorie	27	9	142	64	245	68	70	81	311	151	1203	590
	Totale	47	29	177	118	457	227	147	143	546	231	2887	1151

PROVINCIA DI SALERNO.

Campagna	Agricoltori	52	22	25	13	86	28	923	982	1140	866	4171	1805
	Benestanti e pensionati . .	50	62	28	38	299	138	248	498	189	299	3353	2031
	Altre categorie	103	53	133	35	258	42	384	297	945	351	2354	533
	Totale	205	137	186	86	643	208	1555	1777	2274	1516	9878	4369
Sala Consilina	Agricoltori	32	11	223	120	262	30	365	541	1796	1334	3568	1650
	Benestanti e pensionati . .	5	4	4	5	112	26	86	393	45	120	2450	2107
	Altre categorie	14	23	61	69	97	93	151	232	591	890	1942	1082
	Totale	51	38	288	194	471	149	602	1166	2432	2344	7960	4839
Salerno	Agricoltori	6	2	17	1	122	10	428	309	2509	733	2881	547
	Benestanti e pensionati . .	23	67	92	151	354	330	134	88	423	212	2967	555
	Altre categorie	98	30	264	77	620	153	532	677	4022	2050	5313	1897
	Totale	127	99	373	229	1096	493	1094	1074	6954	2995	11161	2999
Vallo della Lucania	Agricoltori	20	6	86	22	110	28	710	678	1367	831	4676	1928
	Benestanti e pensionati	2	16	13	113	115	282	724	142	275	3488	2453
	Altre categorie	6	7	66	58	170	41	296	198	578	256	2400	533
	Totale	26	15	168	93	393	184	1288	1600	2087	1362	10564	4914

TAVOLA UNICA. — Numero dei possidenti.

A. CIRCONDARI (O DISTRETTI) E RISPETTIVI COMUNI CAPOLUOGHI.

Censimento 1881.

Possidenza.

CIRCONDARI (O DISTRETTI)	CONDIZIONE DEI POSSIDENTI	POSSIDENTI DI											
		Soli terreni		Soli fabbricati		Terreni e fabbricati		Soli terreni		Soli fabbricati		Terreni e fabbricati	
		M.	F.	M.	F.	M.	F.	M.	F.	M.	F.	M.	F.
		COMUNE CAPOLUOGO						CIRCONDARIO (compreso il Capoluogo)					

PROVINCIA DI SASSARI.

Alghero	Agricoltori	128	...	7	...	58	...	554	11	606	19	2698	21
	Benestanti e pensionati . .	13	55	12	42	45	110	36	96	19	76	503	544
	Altre categorie	67	51	54	28	108	31	276	616	334	738	1198	1971
	Totale	208	106	73	70	211	141	866	723	959	833	4399	2536
Nuoro	Agricoltori	42	...	132	1	213	1	592	14	1044	76	4232	122
	Benestanti e pensionati . .	13	2	3	5	81	54	57	63	24	35	882	839
	Altre categorie	36	49	105	285	187	392	305	644	534	1510	2218	3712
	Totale	91	51	240	291	481	447	954	721	1652	1621	7332	4673
Ozieri	Agricoltori	27	...	262	...	148	...	456	13	787	8	1654	32
	Benestanti e pensionati . .	28	27	12	14	139	184	127	94	108	49	603	616
	Altre categorie	53	46	123	432	187	186	257	622	374	1229	1210	2062
	Totale	108	73	397	446	474	370	840	729	1269	1286	3407	2710
Sassari	Agricoltori	482	7	31	2	180	5	1817	170	590	121	2617	211
	Benestanti e pensionati . .	130	235	40	93	335	367	139	337	132	148	893	1181
	Altre categorie	381	403	260	163	553	283	990	1340	594	1071	1743	2399
	Totale	993	645	331	258	1068	655	2946	1847	1316	1340	5253	3791
Tempio Pausania	Agricoltori	25	...	51	...	27	...	183	11	238	22	563	13
	Benestanti e pensionati . .	13	5	3	12	179	149	41	19	29	36	479	412
	Altre categorie	43	34	84	85	580	144	197	347	218	256	1565	704
	Totale	81	39	138	97	786	293	421	377	485	314	2637	1129

PROVINCIA DI SIENA.

Montepul- ciano	Agricoltori	4	...	24	2	220	8	425	25	1656	48
	Benestanti e pensionati . .	20	24	91	133	169	132	47	64	150	196	826	454
	Altre categorie	43	7	378	106	353	47	185	166	1248	393	1721	680
	Totale	63	31	473	239	546	181	452	238	1823	614	4203	1182
Siena	Agricoltori	20	2	2	10	171	27	383	29	647	67	1892	107
	Benestanti e pensionati . .	5	13	19	15	83	68	34	134	66	48	651	458
	Altre categorie	23	14	175	67	129	58	140	368	935	513	1082	543
	Totale	48	29	196	92	383	153	557	531	1648	628	3625	1108

PROVINCIA DI SIRACUSA.

Modica	Agricoltori	25	...	1767	80	171	8	878	26	7086	350	3406	118
	Benestanti e pensionati . .	15	...	31	...	261	...	204	267	153	332	2413	1773
	Altre categorie	30	16	919	1736	269	87	333	550	4409	8846	2267	1776
	Totale	70	16	2717	1816	731	95	1415	873	11648	9528	8086	3667

TAVOLA UNICA. — Numero dei possidenti.

A. CIRCONDARI (O DISTRETTI) E RISPETTIVI COMUNI CAPOLUOGHI.

Censimento 1881.

Possidenza.

CIRCONDARI (o DISTRETTI)	CONDIZIONE DEI POSSIDENTI	POSSIDENTI DI											
		Soli terreni		Soli fabbricati		Terreni e fabbricati		Soli terreni		Soli fabbricati		Terreni e fabbricati	
		M.	F.	M.	F.	M.	F.	M.	F.	M.	F.	M.	F.
		COMUNE CAPOLUOGO						CIRCONDARIO (compreso il Capoluogo)					

Segue **PROVINCIA DI SIRACUSA.**

Noto	Agricoltori	114	3	182	15	224	6	573	25	1707	195	3014	153
	Benestanti e pensionati . .	62	34	16	45	555	289	153	195	94	338	1867	1680
	Altre categorie	59	67	357	523	191	153	195	288	1161	2662	1238	1162
	Totale	235	104	555	583	970	448	921	508	2962	3195	6119	2995
Siracusa	Agricoltori	20	...	162	9	101	1	331	14	2388	565	1686	280
	Benestanti e pensionati . .	41	28	82	106	196	106	104	100	160	358	859	696
	Altre categorie	26	32	457	357	228	112	171	151	2027	2740	1161	674
	Totale	87	60	701	472	525	219	606	265	4575	3663	3706	1650

PROVINCIA DI SONDRIO.

Circondario unico di Sondrio	Agricoltori	11	45	10	7	542	218	2211	5564	195	171	16746	10989
	Benestanti e pensionati . .	5	35	1	13	41	128	34	357	5	75	424	765
	Altre categorie	41	18	58	24	229	83	683	669	403	189	3471	1849
	Totale	57	98	69	44	812	429	2928	6590	603	435	20641	13603

PROVINCIA DI TERAMO.

Penne	Agricoltori	51	2	57	2	208	27	1147	343	767	139	7928	768
	Benestanti e pensionati . .	4	4	6	16	61	79	77	348	59	130	1234	1397
	Altre categorie	10	8	152	93	117	44	204	542	973	669	1661	1221
	Totale	65	14	215	111	386	150	1428	1233	1799	938	10823	3386
Teramo	Agricoltori	52	2	119	5	620	28	1170	119	777	139	5997	618
	Benestanti e pensionati . .	19	57	27	63	502	414	137	277	85	158	2139	1932
	Altre categorie	51	40	179	127	390	210	260	358	1105	678	2457	1201
	Totale	122	99	325	195	1512	652	1567	754	1967	975	10593	3751

PROVINCIA DI TORINO.

Aosta	Agricoltori	77	66	25	17	340	119	1933	1953	102	104	9599	4523
	Benestanti e pensionati . .	8	110	5	31	61	265	77	485	8	41	421	998
	Altre categorie	105	55	52	25	306	93	550	1326	211	126	2773	2004
	Totale	190	231	82	73	707	477	2560	3764	321	271	12793	7525
Ivrea	Agricoltori	52	126	35	32	436	224	1745	7746	576	638	17817	9544
	Benestanti e pensionati . .	6	28	5	23	75	105	60	371	33	69	961	956
	Altre categorie	78	92	111	59	475	147	875	1571	863	458	6785	2205
	Totale	136	246	151	114	986	476	2680	9688	1472	1165	25503	12705

TAVOLA UNICA. — Numero dei possidenti.

A. CIRCONDARI (O DISTRETTI) E RISPETTIVI COMUNI CAPOLUOGHI.

Censimento 1881.

Possidenza.

CIRCONDARI (O DISTRETTI)	CONDIZIONE DEI POSSIDENTI	POSSIDENTI DI											
		Soli terreni		Soli fabbricati		Terreni e fabbricati		Soli terreni		Soli fabbricati		Terreni e fabbricati	
		M.	F.	M.	F.	M.	F.	M.	F.	M.	F.	M.	F.
		COMUNE CAPOLUOGO						CIRCONDARIO (compreso il Capoluogo)					

Segue **PROVINCIA DI TORINO.**

Pinerolo	Agricoltori	65	34	23	9	341	119	1892	2320	336	170	10967	2594
	Benestanti e pensionati . .	20	33	27	47	161	157	71	667	55	126	1044	1255
	Altre categorie	88	88	138	94	326	192	585	1180	581	330	2727	1449
	Totale	173	155	188	150	828	468	2548	4167	972	626	14738	5298
Susa	Agricoltori	18	18	2	3	155	45	956	3599	211	172	12236	4311
	Benestanti e pensionati . .	8	9	4	13	24	39	29	404	9	33	420	484
	Altre categorie	30	58	56	46	165	124	346	1177	355	265	2405	1446
	Totale	56	85	62	62	344	208	1331	5180	605	470	15061	6241
Torino	Agricoltori	137	85	40	9	420	166	5303	4609	1133	2023	23840	8504
	Benestanti e pensionati . .	499	1197	361	701	2143	3095	678	2317	446	927	3869	5045
	Altre categorie	1785	812	1604	333	5715	1480	3834	3878	3237	1340	13552	4734
	Totale	2421	2094	2005	1043	8278	4741	9815	10804	4816	4290	41261	18283

PROVINCIA DI TRAPANI.

Alcamo	Agricoltori	250	115	656	54	1314	161	780	183	1384	494	2934	359
	Benestanti e pensionati . .	25	42	17	60	558	446	61	77	40	87	1172	871
	Altre categorie	122	174	195	188	333	242	261	278	767	807	1110	805
	Totale	397	331	868	302	2205	849	1102	538	2191	1388	5216	2035
Mazzara del Vallo	Agricoltori	157	...	29	...	200	...	1001	39	846	33	3442	105
	Benestanti e pensionati . .	45	53	26	39	178	143	172	258	64	103	1328	1015
	Altre categorie	40	19	183	58	169	26	280	1022	838	1206	1261	2271
	Totale	242	72	238	97	547	169	1453	1319	1748	1342	6031	3391
Trapani	Agricoltori	41	2	90	1	521	20	2081	206	438	44	2895	214
	Benestanti e pensionati . .	34	81	72	162	191	247	263	841	117	430	786	1629
	Altre categorie	67	128	535	189	347	134	286	1072	1279	555	785	652
	Totale	142	211	697	352	1059	401	2630	2119	1834	1029	4466	2495

PROVINCIA DI TREVISO.

Asolo	Agricoltori	81	4	25	...	187	4	306	49	207	10	1624	74
	Benestanti e pensionati . .	1	5	2	4	21	43	10	45	3	7	184	180
	Altre categorie	13	32	33	10	83	46	113	181	204	112	886	520
	Totale	95	41	60	14	291	93	429	275	414	129	2694	774
Castelfranco Veneto	Agricoltori	14	...	26	...	109	9	133	10	111	4	480	55
	Benestanti e pensionati . .	1	1	7	14	51	92	3	8	11	16	109	153
	Altre categorie	6	1	46	15	124	35	49	42	99	40	343	147
	Totale	21	2	79	29	284	136	185	60	221	60	932	355

TAVOLA UNICA. — Numero dei possidenti.

A. CIRCONDARI (O DISTRETTI) E RISPETTIVI COMUNI CAPOLUOGHI.

Censimento 1881.

Possidenza.

CIRCONDARI (O DISTRETTI)	CONDIZIONE DEI POSSIDENTI	POSSIDENTI DI											
		Soli terreni		Soli fabbricati		Terreni e fabbricati		Soli terreni		Soli fabbricati		Terreni e fabbricati	
		M.	F.	M.	F.	M.	F.	M.	F.	M.	F.	M.	F.
		COMUNE CAPOLUOGO						CIRCONDARIO (compreso il Capoluogo)					

Segue PROVINCIA DI TREVISO.

Conegliano	Agricoltori	38	11	12	1	64	19	220	57	196	12	1022	124
	Benestanti e pensionati . .	4	9	14	35	102	135	20	12	30	37	468	150
	Altre categorie	25	12	90	55	167	45	150	32	334	88	905	107
	Totale	67	32	116	91	333	199	390	101	560	137	2395	381
Montebelluna	Agricoltori	55	1	15	1	112	4	371	43	120	4	814	71
	Benestanti e pensionati . .	1	5	...	2	23	35	13	53	2	13	116	158
	Altre categorie	29	17	59	23	171	77	133	112	243	86	581	274
	Totale	85	23	74	26	306	116	517	208	365	103	1511	503
Oderzo	Agricoltori	110	26	4	5	19	3	249	44	104	19	893	60
	Benestanti e pensionati . .	5	20	3	6	36	42	20	55	7	25	307	312
	Altre categorie	28	8	46	23	94	17	121	55	210	62	853	166
	Totale	143	54	53	34	149	62	390	154	321	106	2053	538
Treviso	Agricoltori	11	...	9	...	72	...	196	57	48	4	684	186
	Benestanti e pensionati . .	13	52	32	113	161	279	31	89	33	135	397	560
	Altre categorie	77	27	250	72	492	141	196	68	374	109	1244	466
	Totale	101	79	291	185	725	420	423	214	455	248	2325	1212
Valdobbiadene	Agricoltori	49	9	82	5	415	31	342	70	294	34	1996	260
	Benestanti e pensionati	4	1	8	30	103	3	51	2	12	133	277
	Altre categorie	14	20	61	62	165	91	65	143	310	111	570	267
	Totale	63	33	144	75	610	225	410	264	606	157	2699	804
Vittorio	Agricoltori	134	11	67	3	595	44	1014	326	229	37	1750	167
	Benestanti e pensionati . .	14	8	9	9	119	143	118	86	11	20	235	257
	Altre categorie	55	70	195	143	489	295	310	268	424	229	1096	482
	Totale	203	89	271	155	1203	482	1442	680	664	286	3081	906

PROVINCIA DI UDINE.

Ampezzo	Agricoltori	1	10	...	4	33	75	1	193	...	17	302	628
	Benestanti e pensionati . .	1	5	10	18	3	10	74	71
	Altre categorie	5	5	16	2	198	25	94	49	40	5	1291	186
	Totale	7	20	16	6	241	118	98	252	40	22	1667	885
Cividale del Friuli	Agricoltori	107	6	29	3	329	27	901	146	141	29	2798	500
	Benestanti e pensionati	30	6	12	55	139	2	53	6	26	168	283
	Altre categorie	34	62	103	73	263	115	144	221	166	114	709	417
	Totale	141	98	138	88	647	281	1047	420	313	169	3675	1200
Codroipo	Agricoltori	37	36	32	16	271	109	292	302	137	75	1382	458
	Benestanti e pensionati . .	3	9	1	5	45	47	5	30	5	9	173	149
	Altre categorie	38	22	44	24	177	40	110	161	126	76	680	256
	Totale	78	67	77	45	493	196	407	493	268	160	2235	863

TAVOLA UNICA. — Numero dei possidenti.

A. CIRCONDARI (O DISTRETTI) E RISPETTIVI COMUNI CAPOLUOGHI.

Censimento 1881.

Possidenza.

CIRCONDARI (O DISTRETTI)	CONDIZIONE DEI POSSIDENTI	POSSIDENTI DI											
		Soli terreni		Soli fabbricati		Terreni e fabbricati		Soli terreni		Soli fabbricati		Terreni e fabbricati	
		M.	F.	M.	F.	M.	F.	M.	F.	M.	F.	M.	F.
		COMUNE CAPOLUOGO						CIRCONDARIO (compreso il Capoluogo)					

Segue PROVINCIA DI UDINE.

Gemona	Agricoltori	24	4	109	20	377	61	139	163	134	51	1645	667
	Benestanti e pensionati	2	1	2	18	13	6	25	2	9	99	113
	Altre categorie	14	7	107	51	253	56	188	144	217	97	2414	338
	Totale	38	13	217	73	648	130	333	332	353	157	4158	1118
Latisana	Agricoltori	139	111	20	6	179	53	503	411	77	33	816	238
	Benestanti e pensionati . .	5	42	1	4	42	85	42	143	4	11	126	166
	Altre categorie	107	139	40	22	133	45	229	315	72	48	447	144
	Totale	251	292	61	32	354	183	774	869	153	92	1389	548
Maniago	Agricoltori	47	21	18	2	343	89	233	184	24	19	1584	703
	Benestanti e pensionati . .	1	9	1	...	9	40	11	25	1	1	146	67
	Altre categorie	35	34	39	20	252	99	204	176	64	39	1086	275
	Totale	83	64	58	22	604	228	448	385	89	59	2816	1045
Moggio Udinese	Agricoltori	1	13	1	7	13	38	3	163	1	13	35	493
	Benestanti e pensionati	35	15	2	14	...	1	91	95
	Altre categorie	14	11	38	12	552	58	64	28	102	27	1184	128
	Totale	15	24	39	19	600	111	69	205	103	41	1310	716
Palmanova	Agricoltori	23	...	4	...	47	2	468	308	91	51	921	256
	Benestanti e pensionati . .	3	4	3	16	28	44	12	29	3	24	139	184
	Altre categorie	23	30	57	41	113	54	150	179	242	141	650	250
	Totale	51	34	64	57	188	100	630	516	336	216	1710	690
Pordenone	Agricoltori	7	...	17	2	141	24	967	223	203	48	3615	598
	Benestanti e pensionati . .	1	2	8	13	52	60	25	32	11	20	314	312
	Altre categorie	21	13	125	54	227	128	261	124	240	92	1213	396
	Totale	29	15	150	69	420	212	1253	379	454	160	5142	1306
Sacile	Agricoltori	9	1	4	...	87	20	128	52	89	30	1093	220
	Benestanti e pensionati . .	3	5	5	6	79	47	8	28	11	21	152	191
	Altre categorie	6	7	39	17	99	37	51	23	148	49	513	84
	Totale	18	13	48	23	265	104	187	103	248	100	1758	495
San Daniele del Friuli	Agricoltori	28	14	76	16	346	50	311	195	233	70	2408	636
	Benestanti e pensionati	5	...	5	42	97	1	16	...	7	131	167
	Altre categorie	19	39	79	49	277	106	104	98	208	68	1452	293
	Totale	47	58	155	70	665	253	416	309	441	145	3991	1096
San Pietro al Natisone	Agricoltori	372	81	21	11	383	160	10	5	1097	776
	Benestanti e pensionati . .	7	31	8	9	7	31	23	11
	Altre categorie	74	27	...	1	27	8	78	30	8	3	115	36
	Totale	453	139	...	1	56	28	468	221	18	8	1235	823
San Vito al Tagliamento	Agricoltori	250	19	27	2	197	26	559	114	118	25	1191	199
	Benestanti e pensionati . .	10	11	2	4	52	52	17	34	2	9	220	229
	Altre categorie	117	67	51	18	170	76	212	172	19	51	615	296
	Totale	377	97	80	24	419	154	788	320	219	85	2026	724

TAVOLA UNICA. — Numero dei possidenti.

A. CIRCONDARI (O DISTRETTI) E RISPETTIVI COMUNI CAPOLUOGHI.

Censimento 1881.

Possidenza.

CIRCONDARI (O DISTRETTI)	CONDIZIONE DEI POSSIDENTI	POSSIDENTI DI											
		Soli terreni		Soli fabbricati		Terreni e fabbricati		Soli terreni		Soli fabbricati		Terreni e fabbricati	
		M.	F.	M.	F.	M.	F.	M.	F.	M.	F.	M.	F.
		COMUNE CAPOLUOGO						CIRCONDARIO (compreso il Capoluogo)					

Segue PROVINCIA DI UDINE.

Spilimbergo	Agricoltori	46	15	7	3	235	74	359	215	9	21	2066	1216
	Benestanti e pensionati . .	2	7	...	8	51	81	5	24	14	14	198	177
	Altre categorie	6	7	33	18	132	45	153	90	65	22	2398	316
	Totale	54	29	40	29	418	200	517	329	88	57	4662	1709
Tarcento	Agricoltori	17	8	4	...	248	53	299	446	37	14	3581	901
	Benestanti e pensionati . .	2	5	2	3	21	42	2	10	2	3	113	108
	Altre categorie	8	17	45	10	233	94	106	73	93	32	1054	264
	Totale	27	30	51	13	502	194	407	529	132	49	4748	1273
Tolmezzo	Agricoltori	16	83	2	9	66	91	76	721	18	72	1025	1586
	Benestanti e pensionati . .	2	28	...	6	37	106	18	113	...	14	375	435
	Altre categorie	57	65	74	34	444	96	384	552	308	80	4459	1019
	Totale	75	176	76	49	547	293	476	1386	326	166	5859	3040
Udine	Agricoltori	89	55	87	28	559	122	695	494	256	150	3932	1069
	Benestanti e pensionati . .	19	63	42	154	223	458	25	79	44	160	376	604
	Altre categorie	142	92	470	247	889	282	291	392	671	355	1799	764
	Totale	250	210	599	429	1671	862	1011	965	971	665	6107	2467

PROVINCIA DI VENEZIA.

Chioggia	Agricoltori	21	9	143	17	160	19	26	10	181	22	322	53
	Benestanti e pensionati . .	1	11	49	225	48	77	6	12	62	239	120	114
	Altre categorie	31	5	441	38	187	161	60	14	775	235	558	337
	Totale	53	25	633	280	395	257	92	36	1018	496	1000	504
Dolo	Agricoltori	5	...	3	...	28	4	48	9	7	1	130	10
	Benestanti e pensionati . .	2	3	5	11	21	41	17	11	7	17	93	122
	Altre categorie	10	3	24	6	73	19	43	9	49	7	252	49
	Totale	17	6	32	17	122	64	108	29	63	25	475	181
Mestre	Agricoltori	1	...	23	1	7	3	4	1	79	2
	Benestanti e pensionati . .	2	5	6	16	40	79	9	8	8	18	66	108
	Altre categorie	11	4	49	5	89	30	21	12	69	17	171	65
	Totale	13	9	56	21	152	110	37	23	81	36	316	175
Mirano	Agricoltori	15	2	3	...	44	3	117	41	11	...	189	28
	Benestanti e pensionati . .	3	4	5	9	20	37	12	14	6	22	90	139
	Altre categorie	8	...	24	6	69	23	38	13	53	11	215	44
	Totale	26	6	32	15	133	63	167	68	70	33	494	211
Portogruaro	Agricoltori	62	21	22	1	123	27	245	71	111	13	803	98
	Benestanti e pensionati . .	4	13	2	20	99	111	25	54	7	31	297	354
	Altre categorie	50	59	57	37	182	87	136	155	181	82	665	208
	Totale	116	93	81	58	404	225	406	280	299	126	1765	660

TAVOLA UNICA. — Numero dei possidenti.

A. CIRCONDARI (O DISTRETTI) E RISPETTIVI COMUNI CAPOLUOGHI.

Censimento 1881.

Possidenza.

CIRCONDARI (O DISTRETTI)	CONDIZIONE DEI POSSIDENTI	POSSIDENTI DI											
		Soli terreni		Soli fabbricati		Terreni e fabbricati		Soli terreni		Soli fabbricati		Terreni e fabbricati	
		M.	F.	M.	F.	M.	F.	M.	F.	M.	F.	M.	F.
		COMUNE CAPOLUOGO						CIRCONDARIO (compreso il Capoluogo)					

Segue PROVINCIA DI VENEZIA.

San Donà di Piave	Agricoltori	3	1	16	2	55	10	3	2	37	2	188	23
	Benestanti e pensionati . .	1	7	4	5	42	42	13	17	6	8	137	157
	Altre categorie	4	1	64	13	86	33	21	10	99	16	303	70
	Totale	8	9	84	20	183	85	37	29	142	26	628	250
Venezia	Agricoltori	1	...	9	...	9	1	11	...	14	...	72	5
	Benestanti e pensionati . .	68	223	291	1003	556	994	68	237	295	1019	569	1026
	Altre categorie	306	91	1032	156	1426	273	371	91	1220	272	1598	320
	Totale	375	314	1332	1159	1991	1268	450	328	1529	1291	2239	1351

PROVINCIA DI VERONA.

Bardolino	Agricoltori	28	...	14	...	67	1	130	8	56	10	463	22
	Benestanti e pensionati . .	2	16	2	6	16	42	15	45	11	14	364	268
	Altre categorie	14	5	22	9	48	13	92	107	237	133	518	265
	Totale	44	21	38	15	131	56	237	160	304	157	1345	555
Caprino Veronese	Agricoltori	19	...	19	2	308	4	90	1	54	5	630	5
	Benestanti e pensionati . .	15	35	2	33	95	261	26	64	5	39	253	365
	Altre categorie	12	5	54	9	277	31	50	74	118	36	546	135
	Totale	46	40	75	44	680	296	166	139	177	80	1429	505
Cologna Veneta	Agricoltori	12	2	17	2	305	15	54	12	60	11	1105	126
	Benestanti e pensionati	5	7	7	47	68	3	21	7	10	198	222
	Altre categorie	12	29	79	27	293	136	47	59	116	37	864	354
	Totale	24	36	103	36	645	219	104	92	183	58	2167	702
Isola della Scala	Agricoltori	1	...	1	...	46	5	44	9	42	10	764	80
	Benestanti e pensionati	1	1	30	25	7	5	1	6	320	220
	Altre categorie	12	18	9	5	119	72	64	77	82	28	776	374
	Totale	13	18	11	6	195	102	115	91	125	44	1860	674
Legnago	Agricoltori	4	5	46	11	280	28	99	25	200	49	1489	182
	Benestanti e pensionati . .	5	19	9	20	125	209	12	60	13	30	432	405
	Altre categorie	29	10	86	39	353	70	70	91	190	99	1104	424
	Totale	38	34	141	70	758	307	181	176	403	178	3025	1011
San Boni- facio	Agricoltori	1	13	...	38	...	539	45	139	12	1513	42
	Benestanti e pensionati . .	2	3	9	1	153	68	66	109	20	20	624	297
	Altre categorie	8	8	22	9	96	39	95	124	110	67	500	287
	Totale	10	12	44	10	287	107	700	278	269	99	2637	626

TAVOLA UNICA. — Numero dei possidenti.

A. CIRCONDARI (O DISTRETTI) E RISPETTIVI COMUNI CAPOLUOGHI.

Censimento 1881.

Possidenza.

CIRCONDARI (O DISTRETTI)	CONDIZIONE DEI POSSIDENTI	POSSIDENTI DI											
		Soli terreni		Soli fabbricati		Terreni e fabbricati		Soli terreni		Soli fabbricati		Terreni e fabbricati	
		M.	F.	M.	F.	M.	F.	M.	F.	M.	F.	M.	F.
		COMUNE CAPOLUOGO						CIRCONDARIO (compreso il Capoluogo)					

Segue PROVINCIA DI VERONA.

Sanguinetto	Agricoltori	1	...	9	4	98	10	37	23	54	13	980	233
	Benestanti e pensionati	36	28	3	11	2	4	254	148
	Altre categorie	6	5	18	20	141	63	32	48	57	56	693	407
	Totale	7	5	27	24	275	101	72	82	113	73	1927	788
San Pietro Incariano	Agricoltori	14	...	17	...	71	...	270	2	129	10	1587	14
	Benestanti e pensionati . .	4	2	3	...	37	15	22	27	3	11	354	179
	Altre categorie	9	14	16	14	71	55	168	222	328	183	862	588
	Totale	27	16	36	14	179	70	460	251	460	204	2803	781
Tregnago	Agricoltori	18	...	2	1	260	10	135	8	47	2	2240	68
	Benestanti e pensionati . .	4	12	1	3	73	56	11	27	6	8	483	153
	Altre categorie	6	13	8	1	75	16	45	89	62	25	691	393
	Totale	28	25	11	5	408	82	191	124	115	35	3414	614
Verona	Agricoltori	16	3	15	1	52	2	558	18	151	7	1558	46
	Benestanti e pensionati . .	67	196	160	476	579	887	154	359	165	500	885	1141
	Altre categorie	290	57	649	94	1322	161	738	297	1001	277	2482	782
	Totale	373	256	824	571	1953	1050	1450	674	1317	784	4925	1969
Villafranca di Verona	Agricoltori	59	10	28	1	162	3	161	27	51	7	439	25
	Benestanti e pensionati . .	13	36	4	5	76	81	39	78	16	17	239	256
	Altre categorie	68	98	36	39	181	86	142	157	82	58	442	161
	Totale	140	144	68	45	419	170	342	262	149	82	1120	442

PROVINCIA DI VICENZA.

Arzignano	Agricoltori	103	1	24	3	505	4	215	6	34	4	2532	79
	Benestanti e pensionati . .	4	20	5	5	80	93	19	72	7	9	374	356
	Altre categorie	19	54	92	32	222	181	50	107	142	46	646	377
	Totale	126	75	121	40	807	278	284	185	183	59	3552	812
Asiago	Agricoltori	46	2	33	...	174	2	72	23	72	8	1639	139
	Benestanti e pensionati . .	3	2	1	1	40	15	5	13	5	3	336	82
	Altre categorie	41	15	120	48	228	94	65	57	266	104	1142	405
	Totale	90	19	154	49	442	111	142	93	343	115	3117	626
Barbarano	Agricoltori	10	42	2	163	22	10	2	985	59
	Benestanti e pensionati	1	2	59	13	29	51	4	4	342	171
	Altre categorie	7	9	6	4	83	72	55	62	25	13	395	303
	Totale	17	9	7	6	184	87	247	135	39	19	1722	533

TAVOLA UNICA. — Numero dei possidenti.

A. CIRCONDARI (O DISTRETTI) E RISPETTIVI COMUNI CAPOLUOGHI.

Censimento 1881.

Possidenza.

CIRCONDARI (O DISTRETTI)	CONDIZIONE DEI POSSIDENTI	POSSIDENTI DI											
		Soli terreni		Soli fabbricati		Terreni e fabbricati		Soli terreni		Soli fabbricati		Terreni e fabbricati	
		M.	F.	M.	F.	M.	F.	M.	F.	M.	F.	M.	F.
		COMUNE CAPOLUOGO						CIRCONDARIO (compreso il Capoluogo)					

Segue PROVINCIA DI VICENZA.

Bassano	Agricoltori	37	6	13	1	183	9	608	87	124	22	1509	215
	Benestanti e pensionati . .	12	46	13	51	130	227	23	63	19	61	291	406
	Altre categorie	38	17	147	34	286	72	278	215	367	114	1251	433
	Totale	87	69	173	86	599	308	909	365	510	197	3051	1054
Lonigo	Agricoltori	14	...	24	...	187	6	57	18	73	9	1308	93
	Benestanti e pensionati . .	3	5	6	16	65	70	13	51	23	31	576	377
	Altre categorie	9	14	66	37	145	105	50	38	135	52	749	274
	Totale	26	19	96	53	397	181	120	107	231	92	2633	744
Marostica	Agricoltori	13	...	5	...	155	10	104	12	31	1	1886	132
	Benestanti e pensionati . .	1	6	1	3	33	44	8	22	5	4	196	255
	Altre categorie	5	7	23	9	126	60	76	97	114	42	1192	520
	Totale	19	13	29	12	314	114	188	131	150	47	3274	907
Schio	Agricoltori	19	5	20	10	212	54	850	255	146	38	3081	344
	Benestanti e pensionati . .	3	6	11	15	54	75	28	87	19	21	663	398
	Altre categorie	22	24	123	46	234	82	369	336	347	173	1325	558
	Totale	44	35	154	71	500	211	1247	678	512	232	5069	1300
Thiene	Agricoltori	12	2	7	...	35	3	317	18	116	4	1439	36
	Benestanti e pensionati . .	2	13	12	16	38	65	7	49	15	24	143	205
	Altre categorie	17	20	78	18	127	45	111	191	180	52	637	267
	Totale	31	35	97	34	200	113	435	258	311	80	2219	508
Valdagno	Agricoltori	18	15	7	1	606	89	496	16	50	19	2762	130
	Benestanti e pensionati . .	18	30	3	10	150	122	110	98	3	11	255	280
	Altre categorie	19	18	87	37	211	77	104	206	164	83	825	487
	Totale	55	63	97	48	967	288	710	320	217	113	3842	897
Vicenza	Agricoltori	22	...	8	...	228	8	427	32	185	20	2426	175
	Benestanti e pensionati . .	29	51	56	127	297	445	133	147	58	138	742	867
	Altre categorie	99	34	292	122	708	203	261	161	429	175	1884	688
	Totale	150	85	356	249	1233	656	821	340	672	333	5052	1730

TAVOLA UNICA. — Numero dei possidenti.
B. POSSIDENTI PER PROVINCE, COMPARTIMENTI E REGNO.

Censimento 1881.

Possidenza.

PROVINCE e COMPARTIMENTI	CONDIZIONE DEI POSSIDENTI	Soli terreni		Soli fabbricati		Terreni e fabbricati		TOTALE		TOTALE COM- PLESSIVO
		M.	F.	M.	F.	M.	F.	M.	F.	

PIEMONTE.

Alessandria	{ Agricoltori	10566	9147	2953	1387	59629	8698	73148	19232	92380
	{ Benestanti e pensionati . .	801	2586	336	568	7178	4344	8315	7498	15813
	{ Altre categorie	4130	5962	3412	1401	16573	5456	24115	12819	36934
	Totale	15497	17695	6701	3356	83380	18498	105578	39549	145127
Cuneo	{ Agricoltori	9253	4895	1690	1931	60397	11700	71340	18526	89866
	{ Benestanti e pensionati . .	457	1864	189	453	4056	4564	4702	6881	11583
	{ Altre categorie	3554	4964	2938	1899	14269	7082	20761	13945	34706
	Totale	13264	11723	4817	4283	78722	23346	96803	39352	136155
Novara	{ Agricoltori	7134	12389	2516	1528	31796	20086	41446	34003	75449
	{ Benestanti e pensionati . .	368	1350	212	341	3957	3662	4537	5353	9890
	{ Altre categorie	4744	4448	4162	1701	33335	8024	42241	14173	56414
	Totale	12246	18187	6890	3570	69088	31772	88224	53529	141753
Torino	{ Agricoltori	11829	20227	2358	3107	74459	29476	88646	52810	141456
	{ Benestanti e pensionati . .	915	4244	551	1196	6715	8738	8181	14178	22359
	{ Altre categorie	6190	9132	5277	2519	28242	11838	39709	23489	63198
	Totale	18934	33603	8186	6822	109416	50052	136536	90477	227013
Piemonte	{ Agricoltori	38782	46658	9517	7953	226281	69960	274580	124571	399151
	{ Benestanti e pensionati . .	2541	10044	1288	2558	21906	21308	25735	33910	59645
	{ Altre categorie	18618	24506	15789	7520	92419	32400	126826	64426	191252
	TOTALE	59941	81208	26594	18031	340606	123668	427141	222907	650048

LIGURIA.

Genova	{ Agricoltori	11784	6692	914	492	23542	5284	36240	12463	48708
	{ Benestanti e pensionati . .	692	1364	1160	1594	4859	3905	6711	6863	13574
	{ Altre categorie	3368	3221	5507	2594	11163	4466	20038	10281	30319
	Totale	15844	11277	7581	4680	39564	13655	62989	29612	92601
Porto Maurizio	{ Agricoltori	3385	7370	113	105	12719	3971	16217	11446	27663
	{ Benestanti e pensionati . .	309	1393	41	140	2404	2053	2754	3586	6340
	{ Altre categorie	1689	2541	459	319	4054	1690	6202	4550	10752
	Totale	5383	11304	613	564	19177	7714	25173	19582	44755
Liguria	{ Agricoltori	15169	14062	1027	597	36261	9255	52457	23914	76371
	{ Benestanti e pensionati . .	1001	2757	1201	1734	7263	5958	9495	10449	19914
	{ Altre categorie	5957	5762	5966	2913	15217	6156	26240	14831	41971
	TOTALE	21227	22581	8194	5244	58741	21369	88162	49194	137356

TAVOLA UNICA. — Numero dei possidenti.

B. POSSIDENTI PER PROVINCE, COMPARTIMENTI E REGNO.

Censimento 1881.

Possidenza.

PROVINCE e COMPARTIMENTI	CONDIZIONE DEI POSSIDENTI	Soli terreni		Soli fabbricati		Terreni e fabbricati		TOTALE		TOTALE COM- PLESSIVO
		M.	F.	M.	F.	M.	F.	M.	F.	
LOMBARDIA.										
Bergamo	Agricoltori	2914	1010	1497	291	10936	2600	15347	3901	19248
	Benestanti e pensionati . .	210	650	165	355	2357	3222	2732	4227	6959
	Altre categorie	1907	1896	3047	1675	9731	4179	14685	7750	22435
	Totale	5031	3556	4709	2321	23024	10001	32764	15878	48642
Brescia	Agricoltori	4810	4001	2803	1017	17616	4662	25229	9680	34909
	Benestanti e pensionati . .	327	1479	252	791	3969	5864	4548	8134	12682
	Altre categorie	2679	3203	5347	2804	13313	6239	21339	12246	33585
	Totale	7816	8683	8402	4612	34898	16765	51116	30060	81176
Como	Agricoltori	3387	5106	737	560	13223	10455	17347	16121	33468
	Benestanti e pensionati . .	126	517	151	332	2275	2896	2552	3745	6297
	Altre categorie	3500	2217	2596	1286	19156	5320	25252	8823	34075
	Totale	7013	7840	3484	2178	34654	18671	45151	28689	73840
Cremona	Agricoltori	1739	337	1631	431	5374	541	8744	1309	10053
	Benestanti e pensionati . .	168	889	265	807	1485	2127	1918	3823	5741
	Altre categorie	1171	953	3133	1015	4399	1390	8703	3358	12061
	Totale	3078	2179	5029	2253	11258	4058	19365	8490	27855
Mantova	Agricoltori	1298	172	1219	158	7105	491	9622	821	10443
	Benestanti e pensionati . .	173	913	209	722	2403	3084	2785	4719	7504
	Altre categorie	950	1004	2525	1163	5646	2090	9121	4257	13378
	Totale	2421	2089	3953	2043	15154	5665	21528	9797	31325
Milano	Agricoltori	2538	593	661	127	6945	1127	10144	1847	11991
	Benestanti e pensionati . .	488	1031	969	1761	3319	4551	4776	7343	12119
	Altre categorie	2717	1249	4076	1261	11354	3291	18147	5801	23948
	Totale	5743	2873	5706	3149	21618	8969	33067	14991	48058
Pavia	Agricoltori	3706	1390	2023	448	21097	2874	26826	4712	31538
	Benestanti e pensionati . .	478	633	217	343	4206	2306	4901	3282	8183
	Altre categorie	2318	1926	2715	820	9824	3549	14857	6295	21152
	Totale	6502	3949	4955	1611	35127	8729	46584	14289	60873
Sondrio	Agricoltori	2211	5564	195	171	16746	10989	19152	16724	35876
	Benestanti e pensionati . .	31	357	5	75	424	765	463	1197	1660
	Altre categorie	683	669	403	189	3471	1849	4557	2707	7264
	Totale	2928	6590	603	435	20641	13603	24172	20628	44800
Lombardia	Agricoltori	22603	18173	10766	3203	99042	33739	132411	55115	187526
	Benestanti e pensionati . .	2004	6469	2233	5186	20438	24815	24675	36470	61145
	Altre categorie	15925	13117	23842	10213	76894	27997	116661	51237	167898
	TOTALE	40532	37759	36841	18602	196374	86461	273747	142822	416569

TAVOLA UNICA — Numero dei possidenti.
B. POSSIDENTI PER PROVINCE, COMPARTIMENTI E REGNO.

Censimento 1881.

Possidenza.

PROVINCE e COMPARTIMENTI	CONDIZIONE DEI POSSIDENTI	Soli terreni		Soli fabbricati		Terreni e fabbricati		TOTALE		TOTALE COM- PLESSIVO
		M.	F.	M.	F.	M.	F.	M.	F.	
Belluno	Agricoltori	927	1891	668	606	10318	4449	11913	6946	18859
	Benestanti e pensionati . .	53	249	53	77	1505	1206	1611	1532	3143
	Altre categorie	884	1450	1731	630	9529	2761	12144	4841	16985
	Totale	1864	3590	2452	1313	21352	8416	25668	13319	38987
Padova	Agricoltori	1641	191	680	121	6621	977	8942	1289	10231
	Benestanti e pensionati . .	218	467	124	375	2397	2353	2739	3195	5934
	Altre categorie	827	374	1302	409	5859	2163	7988	2946	10934
	Totale	2686	1032	2106	905	14877	5493	19669	7430	27099
Rovigo	Agricoltori	320	73	573	88	7332	941	8225	1102	9327
	Benestanti e pensionati . .	62	206	71	147	2391	1789	2524	2142	4666
	Altre categorie	273	290	1269	586	6427	2923	7969	3799	11768
	Totale	655	569	1913	821	16150	5653	18718	7043	25761
Treviso	Agricoltori	2831	656	1309	124	9263	997	13403	1777	15180
	Benestanti e pensionati . .	218	399	99	265	1949	2047	2266	2711	4977
	Altre categorie	1137	901	2198	837	6478	2429	9813	4167	13980
	Totale	4186	1956	3606	1226	17690	5473	25482	8655	34137
Udine	Agricoltori	6317	4490	1578	723	29491	11174	37386	16387	53773
	Benestanti e pensionati . .	189	696	105	329	2918	3362	3212	4387	7599
	Altre categorie	2823	2827	2869	1299	22079	5462	27771	9588	37359
	Totale	9329	8013	4552	2351	54488	19998	68369	30362	98731
Venezia	Agricoltori	457	136	365	39	1733	219	2605	394	2999
	Benestanti e pensionati . .	150	353	391	1354	1372	2020	1913	3727	5640
	Altre categorie	690	304	2446	640	3762	1093	6898	2037	8935
	Totale	1297	793	3202	2033	6917	3332	11416	6158	17574
Verona	Agricoltori	2117	178	983	136	12768	843	15868	1157	17025
	Benestanti e pensionati . .	358	806	249	659	4406	3654	5013	5119	10132
	Altre categorie	1543	1345	2383	999	9478	4170	13404	6514	19918
	Totale	4018	2329	3615	1794	26652	8667	34285	12790	47075
Vicenza	Agricoltori	3309	489	841	127	19567	1402	23717	2018	25735
	Benestanti e pensionati . .	375	653	158	306	3918	3397	4451	4356	8807
	Altre categorie	1419	1470	2169	854	10046	4312	13634	6636	20270
	Totale	5103	2612	3168	1287	33531	9111	41802	13010	54812
Veneto	Agricoltori	17919	8104	6997	1964	97143	21002	122059	31070	153129
	Benestanti e pensionati . .	1623	3829	1250	3512	20856	19828	23729	27169	50898
	Altre categorie	9596	8961	16367	6254	73658	25313	99621	40528	140149
	TOTALE	29138	20894	24614	11730	191657	66143	245409	98767	344176

TAVOLA UNICA. — Numero dei possidenti.
B. POSSIDENTI PER PROVINCE, COMPARTIMENTI E REGNO.

Censimento 1881.

Possidenza.

PROVINCE e COMPARTIMENTI	CONDIZIONE DEI POSSIDENTI	Soli terreni		Soli fabbricati		Terreni e fabbricati		TOTALE		TOTALE COM- PLESSIVO
		M.	F.	M.	F.	M.	F.	M.	F.	
Bologna	Agricoltori	557	140	501	34	4587	200	5645	374	6019
	Benestanti e pensionati . .	381	668	468	941	2674	2253	3523	3862	7385
	Altre categorie	638	300	2254	676	4520	1111	7412	2087	9499
	Totale	1576	1108	3223	1651	11781	3564	16580	6323	22903
Ferrara	Agricoltori	516	6	454	33	2516	151	3486	190	3676
	Benestanti e pensionati . .	99	102	992	325	1375	1040	2466	1467	3933
	Altre categorie	302	136	2571	853	3134	967	6007	1956	7963
	Totale	917	244	4017	1211	7025	2158	11959	3613	15572
Forlì	Agricoltori	924	145	705	94	2696	513	4325	752	5077
	Benestanti e pensionati . .	284	589	272	462	2245	1757	2801	2808	5609
	Altre categorie	409	239	2451	908	2365	793	5225	1940	7165
	Totale	1617	973	3428	1464	7306	3063	12351	5500	17851
Modena	Agricoltori	1968	135	352	35	5217	622	7537	792	8329
	Benestanti e pensionati . .	247	549	201	373	3094	2480	3542	3402	6944
	Altre categorie	425	706	1423	563	4138	2387	5986	3656	9642
	Totale	2640	1390	1976	971	12449	5489	17065	7850	24915
Parma	Agricoltori	1145	972	493	192	10827	2925	12465	4089	16554
	Benestanti e pensionati . .	286	915	270	728	2986	3473	3542	5116	8658
	Altre categorie	564	456	1270	459	3676	1490	5510	2405	7915
	Totale	1995	2343	2033	1379	17489	7888	21517	11610	33127
Piacenza	Agricoltori	631	358	460	81	10166	2645	11257	3084	14341
	Benestanti e pensionati . .	169	517	171	402	2702	2875	3042	3794	6836
	Altre categorie	394	350	1245	571	3356	1498	4995	2419	7414
	Totale	1194	1225	1876	1054	16224	7018	19294	9297	28591
Ravenna	Agricoltori	742	50	411	54	1972	131	3125	235	3360
	Benestanti e pensionati . .	253	436	306	667	1542	1203	2101	2306	4407
	Altre categorie	367	115	1882	528	1830	301	4079	944	5023
	Totale	1362	601	2599	1249	5344	1635	9305	3485	12790
Reggio nell'Emilia	Agricoltori	1065	699	710	132	8811	1614	10586	2445	13031
	Benestanti e pensionati . .	175	565	138	357	1826	2673	2139	3595	5734
	Altre categorie	433	599	1333	580	3991	1932	5757	3111	8868
	Totale	1673	1863	2181	1069	14628	6219	18482	9151	27633
Emilia	Agricoltori	7548	2505	4086	655	46792	8801	58426	11961	70387
	Benestanti e pensionati . .	1894	4341	2818	4255	18444	17754	23156	26350	49506
	Altre categorie	3532	2901	14429	5138	27010	10479	44971	18518	63489
	TOTALE	12974	9747	21333	10048	92246	37034	126553	56829	183382

TAVOLA UNICA. — Numero dei possidenti.
B. POSSIDENTI PER PROVINCE, COMPARTIMENTI E REGNO.

Censimento 1881.

Possidenza.

PROVINCE e COMPARTIMENTI	CONDIZIONE DEI POSSIDENTI	Soli terreni		Soli fabbricati		Terreni e fabbricati		TOTALE		TOTALE COM- PLESSIVO
		M.	F.	M.	F.	M.	F.	M.	F.	

U M B R I A.

Perugia	Agricultori	2058	784	5096	982	23138	3041	30292	4807	35099
	Benestanti e pensionati . .	317	793	377	678	8068	5118	8762	6589	15351
	Altre categorie	895	1277	6073	3290	9522	4419	16490	8986	25476
	Totale	3270	2854	11546	4950	40728	12578	55544	20382	75926

M A R C H E.

Ancona	Agricultori	1058	257	1228	272	3599	808	5885	1337	7222
	Benestanti e pensionati . .	205	517	260	498	1332	1478	1797	2493	4290
	Altre categorie	527	248	2977	1240	2520	644	6024	2132	8156
	Totale	1790	1022	4465	2010	7451	2930	13706	5962	19668
Ascoli Piceno	Agricultori	1430	322	943	111	6061	785	8434	1218	9652
	Benestanti e pensionati . .	170	451	176	460	1736	1604	2082	2515	4597
	Altre categorie	431	237	2725	1324	3140	965	6296	2526	8822
	Totale	2031	1010	3844	1895	10937	3354	16812	6259	23071
Macerata	Agricultori	1371	367	1818	327	6761	1663	9950	2357	12307
	Benestanti e pensionati . .	178	404	186	289	2205	2046	2569	2739	5308
	Altre categorie	391	278	3151	1786	3040	1277	6582	3341	9923
	Totale	1940	1049	5155	2402	12006	4986	19101	8437	27538
Pesaro e Urbino	Agricultori	870	111	963	88	5068	555	6901	754	7655
	Benestanti e pensionati . .	178	534	211	553	1624	1802	2013	2889	4902
	Altre categorie	396	240	2735	1066	2807	846	5938	2152	8090
	Totale	1444	885	3909	1707	9499	3203	14852	5795	20647
Marche	Agricultori	4729	1057	4952	798	21489	3811	31170	5666	36836
	Benestanti e pensionati . .	731	1906	833	1800	6897	6930	8461	10636	19097
	Altre categorie	1745	1003	11588	5416	11507	3732	24840	10151	34991
	Totale	7205	3966	17373	8014	39893	14473	64471	26453	90924

T O S C A N A.

Arezzo	Agricultori	1120	124	1144	122	7866	635	10130	881	11011
	Benestanti e pensionati . .	94	151	163	202	2081	1305	2338	1658	3996
	Altre categorie	331	501	2475	992	3553	1714	6359	3207	9566
	Totale	1545	776	3782	1316	13500	3654	18827	5746	24573

TAVOLA UNICA. — Numero dei possidenti.

B. POSSIDENTI PER PROVINCE, COMPARTIMENTI E REGNO.

Censimento 1881.

Possidenza.

PROVINCE e COMPARTIMENTI	CONDIZIONE DEI POSSIDENTI	Soli terreni		Soli fabbricati		Terreni o fabbricati		TOTALE		TOTALE COM- PLESSIVO
		M.	F.	M.	F.	M.	F.	M.	F.	
Firenze	Agricultori	1219	96	1458	71	8479	473	11156	640	11796
	Benestanti e pensionati . .	332	714	967	984	5037	3131	6336	4829	11165
	Altre categorie	886	779	6762	1957	10206	3359	17854	6095	23949
	Totale	2437	1589	9187	3012	23722	6963	35346	11564	46910
Grosseto	Agricultori	941	115	1092	141	6075	280	8108	536	8644
	Benestanti e pensionati . .	156	232	142	338	1783	1133	2081	1703	3784
	Altre categorie	382	1356	1015	888	2911	2070	4308	4314	8622
	Totale	1479	1703	2249	1367	10769	3483	14497	6553	21050
Livorno	Agricultori	224	60	33	5	759	51	1016	119	1135
	Benestanti e pensionati . .	62	92	293	407	700	610	1055	1139	2194
	Altre categorie	243	323	727	300	1244	710	2214	1333	3547
	Totale	529	475	1053	712	2703	1404	4285	2591	6876
Lucca	Agricultori	1934	906	1614	367	14288	2208	17836	3481	21317
	Benestanti e pensionati . .	223	464	307	463	3522	2854	4052	3781	7833
	Altre categorie	618	1085	2228	1027	5884	1825	8730	3937	12667
	Totale	2775	2455	4149	1857	23694	6887	30618	11199	41817
Massa e Carrara	Agricultori	793	2056	939	413	9923	3374	11655	5843	17498
	Benestanti e pensionati . .	113	686	99	246	2548	2197	2760	3129	5889
	Altre categorie	481	986	1263	610	4203	1260	5947	2856	8803
	Totale	1387	3728	2301	1269	16674	6831	20362	11828	32190
Pisa	Agricultori	975	63	1059	53	5603	210	7637	326	7963
	Benestanti e pensionati . .	205	220	254	395	2732	1537	3191	2152	5343
	Altre categorie	568	447	2192	738	4942	1461	7702	2646	10348
	Totale	1748	730	3505	1186	13277	3208	18530	5124	23654
Siena	Agricultori	603	37	1072	92	3548	155	5223	284	5507
	Benestanti e pensionati . .	81	198	216	244	1477	912	1774	1354	3128
	Altre categorie	325	534	2183	906	2803	1223	5311	2663	7974
	Totale	1009	769	3471	1242	7828	2290	12308	4301	16609
Toscana	Agricultori	7809	3457	8411	1264	56541	7389	72761	12110	84871
	Benestanti e pensionati . .	1266	2757	2441	3279	19880	13709	23587	19745	43332
	Altre categorie	3834	6011	18845	7418	35746	13622	58425	27051	85476
	TOTALE	12909	12225	29697	11961	112167	34720	154773	58906	213679

Segue TOSCANA.

TAVOLA UNICA. — Numero dei possidenti.
B. POSSIDENTI PER PROVINCE, COMPARTIMENTI E REGNO.

Censimento 1881.

Possidenza.

PROVINCE e COMPARTIMENTI	CONDIZIONE DEI POSSIDENTI	Soli terreni		Soli fabbricati		Terreni e fabbricati		TOTALE		TOTALE COM- PLESSIVO
		M.	F.	M.	F.	M.	F.	M.	F.	

R O M A.

Roma	Agricultori	9535	3657	6581	2870	23784	5014	39900	11541	51441
	Benestanti e pensionati . .	1009	2285	1290	2225	9031	8570	11330	13080	24410
	Altre categorie	3667	3996	7169	4405	17867	7710	28703	16111	44814
	TOTALE	14211	9938	15040	9500	50682	21294	79933	40732	120665

ABRUZZI E MOLISE.

Aquila	Agricultori	1176	776	5412	845	22147	2168	28735	3789	32524
	Benestanti e pensionati . .	121	780	145	340	5875	4582	6141	5702	11843
	Altre categorie	657	3217	2985	2906	9616	6156	13258	12579	25837
	Totale	1954	4773	8542	4091	37638	13206	48134	22070	70204
Campobasso	Agricultori	2925	2611	3931	1903	26015	6039	32871	10553	43424
	Benestanti e pensionati . .	293	1206	384	600	7062	5103	7739	6909	14648
	Altre categorie	1090	1277	3122	1583	8381	2813	12593	5673	18266
	Totale	4308	5094	7437	4086	41458	13955	53203	23135	76338
Chieti	Agricultori	4842	2416	3227	952	25090	4196	33159	7564	40723
	Benestanti e pensionati . .	357	740	183	692	5501	3255	6041	4687	10728
	Altre categorie	971	1664	2533	1452	6826	2876	10330	5992	16322
	Totale	6170	4820	5943	3096	37417	10327	49530	18243	67773
Teramo	Agricultori	2317	462	1544	278	13925	1386	17786	2126	19912
	Benestanti e pensionati . .	214	625	144	288	3373	3329	3731	4242	7973
	Altre categorie	464	900	2078	1347	4118	2422	6660	4669	11329
	Totale	2995	1987	3766	1913	21416	7137	28177	11037	39214
Abruzzi e Molise	Agricultori	11260	6265	14114	3978	87177	13789	112551	24032	136583
	Benestanti e pensionati . .	985	3351	856	1920	21811	16269	23652	21540	45192
	Altre categorie	3182	7058	10718	7288	28941	14567	42841	28913	71754
	TOTALE	15427	16674	25688	13186	137929	44625	179044	74485	253529

CAMPANIA.

Avellino	Agricultori	4119	3232	4349	1621	16128	2897	24896	7750	32646
	Benestanti e pensionati . .	656	2189	381	789	8907	5405	6944	8383	18327
	Altre categorie	2018	2168	4352	1888	9472	2715	15842	6771	22613
	Totale	7093	7589	9082	4298	34507	11017	50682	22904	73586
Benevento	Agricultori	3572	1541	2759	970	14232	2442	20563	4953	25516
	Benestanti e pensionati . .	198	786	179	298	4128	3299	4505	4383	8888
	Altre categorie	1132	1242	2447	1267	5760	2136	9339	4645	13984
	Totale	4902	3569	5385	2535	24120	7877	34407	13981	48388

TAVOLA UNICA. — Numero dei possidenti.

B. POSSIDENTI PER PROVINCIE, COMPARTIMENTI E REGNO.

Censimento 1881.

Possidenza.

PROVINCIE e COMPARTIMENTI	CONDIZIONE DEI POSSIDENTI	Soli terreni		Soli fabbricati		Terreni e fabbricati		TOTALE		TOTALE COM- PLESSIVO
		M.	F.	M.	F.	M.	F.	M.	F.	

Segue CAMPANIA.

Caserta	Agricultori	3807	3759	11358	4124	24270	8553	39435	16436	55871
	Benestanti e pensionati . .	1624	2741	1426	2510	10544	10342	13594	15593	29157
	Altre categorie	1822	2906	9182	4779	13117	5719	24121	13404	37525
	Totale	7253	9406	21966	11413	47931	24614	77150	45433	122583
Napoli	Agricultori	918	77	4276	252	6558	296	11752	625	12377
	Benestanti e pensionati . .	979	1742	3259	5119	7236	7157	11474	14018	25492
	Altre categorie	1615	1040	9515	4480	10202	3588	21332	9108	30440
	Totale	3512	2859	17050	9851	23996	11041	44558	23751	68309
Salerno	Agricultori	2426	2510	6812	3764	15296	5930	24534	12204	36738
	Benestanti e pensionati . .	750	1703	799	906	12258	7146	13807	9755	23562
	Altre categorie	1363	1404	6136	3547	12009	4045	19508	8996	28504
	Totale	4539	5617	13747	8217	39563	17121	57849	30955	88804
Campania	Agricultori	15142	11119	29554	10731	76484	20118	121180	41968	163148
	Benestanti e pensionati . .	4207	9161	6044	9622	43073	33349	53324	52132	105456
	Altre categorie	7950	8760	31632	15961	50560	18203	90142	42924	133066
	TOTALE	27299	29040	67230	36314	170117	71670	264646	137024	401670

PUGLIE.

Bari	Agricultori	12775	1245	3866	590	15252	1489	31893	3324	35217
	Benestanti e pensionati . .	1372	3861	487	1277	6991	6923	8850	12061	20911
	Altre categorie	4219	8632	4372	3925	8308	6128	16989	18685	35674
	Totale	18366	13738	8725	5792	30641	14540	57732	34070	91802
Foggia	Agricultori	5247	975	2335	943	8613	927	16195	2845	19040
	Benestanti e pensionati . .	505	1259	505	1346	4230	4504	5240	7109	12349
	Altre categorie	2633	1962	3209	2552	5678	2969	11520	7483	19003
	Totale	8385	4196	6049	4841	18521	8400	32955	17437	50392
Lecce	Agricultori	9034	3231	6960	2338	18084	3408	34078	8977	43055
	Benestanti e pensionati . .	832	2823	551	1526	7835	9154	9218	13503	22721
	Altre categorie	2599	4254	4598	4562	8485	5425	15682	14241	29923
	Totale	12465	10308	12109	8426	34404	17987	58978	36721	95699
Puglie	Agricultori	27056	5451	13161	3871	41949	5824	82166	15146	97312
	Benestanti e pensionati . .	2709	7943	1543	4149	19056	20581	23308	32073	55981
	Altre categorie	9451	14848	12179	11039	22561	14522	44191	40409	84600
	TOTALE	39216	28242	26883	19059	83566	40927	149665	88228	237893

TAVOLA UNICA. — Numero dei possidenti.

B. POSSIDENTI PER PROVINCE, COMPARTIMENTI E REGNO.

Censimento 1881.

Possidenza.

PROVINCE e COMPARTIMENTI	CONDIZIONE DEI POSSIDENTI	Soli terreni		Soli fabbricati		Terreni e fabbricati		TOTALE		TOTALE COM- PLESSIVO
		M.	F.	M.	F.	M.	F.	M.	F.	

BASILICATA.

Potenza	Agricoltori	6182	3253	5667	3932	23075	7864	34924	15049	49973
	Benestanti e pensionati . .	465	2007	274	884	8337	7774	9076	10665	19741
	Altre categorie	2787	3653	4263	4789	13092	9416	20142	17858	38000
	TOTALE	9434	8913	10204	9605	44504	25054	64142	43572	107714

CALABRIE.

Catanzaro	Agricoltori	2178	922	9762	2733	15697	2256	27637	5911	33548
	Benestanti e pensionati . .	437	1142	412	926	6573	5507	7422	7575	14997
	Altre categorie	1223	2992	7498	8800	11286	6985	20012	18777	38789
	Totale	3843	5056	17672	12459	33556	14748	55071	32263	87334
Cosenza	Agricoltori	2469	1027	5272	2459	12571	2659	20312	6145	26457
	Benestanti e pensionati . .	376	888	334	526	6934	4619	7644	6033	13677
	Altre categorie	1334	2235	5266	6595	10649	7180	17249	16010	33259
	Totale	4179	4150	10872	9580	30154	14458	45205	28188	73393
Reggio di Calabria	Agricoltori	1931	498	6466	2081	9854	1289	18251	3868	22119
	Benestanti e pensionati . .	534	1408	455	2020	5667	5319	6656	8747	15403
	Altre categorie	1031	1291	5366	6803	6967	5838	13364	13932	27296
	Totale	3496	3197	12287	10904	22488	12446	38271	26547	64818
Calabrie	Agricoltori	6578	2447	21500	7273	38122	6204	66200	15924	82124
	Benestanti e pensionati . .	1347	3438	1201	3472	19174	15445	21722	22355	44077
	Altre categorie	3593	6518	18130	22198	28902	20003	50625	48719	99344
	TOTALE	11518	12403	40831	32943	86198	41652	138547	86998	225545

SICILIA.

Caltanissetta	Agricoltori	2022	201	6198	732	9965	465	18185	1398	19583
	Benestanti e pensionati . .	358	503	348	881	3146	4452	3852	5836	9688
	Altre categorie	930	1801	4085	8664	5367	5249	10382	15714	26096
	Totale	3310	2505	10631	10277	18478	10166	32419	22948	55367
Catania	Agricoltori	2908	803	11231	3014	18738	3458	32872	7275	40147
	Benestanti e pensionati . .	397	780	568	1356	6324	7193	7289	9329	16618
	Altre categorie	1451	2404	8858	13324	10804	8718	21113	24446	45559
	Totale	4751	3987	20657	17694	35866	19369	61274	41050	102324
Girgenti	Agricoltori	1618	176	7669	864	11357	608	20644	1648	22292
	Benestanti e pensionati . .	225	626	295	998	3510	3876	4030	5500	9530
	Altre categorie	751	1730	7157	10348	6376	5586	14284	17664	31948
	Totale	2594	2532	15121	12210	21243	10070	38958	24812	63770
Messina	Agricoltori	2916	1054	6252	1026	16493	1957	25661	4037	29698
	Benestanti e pensionati . .	659	1987	626	1190	6898	6818	8183	9995	18178
	Altre categorie	1366	3289	4947	5462	9621	6892	15934	15643	31577
	Totale	4941	6330	11825	7678	33012	15667	49778	29675	79453

TAVOLA UNICA. — Numero dei possidenti.

B. POSSIDENTI PER PROVINCE, COMPARTIMENTI E REGNO.

Censimento 1881.

Possidenza.

PROVINCE e COMPARTIMENTI	CONDIZIONE DEI POSSIDENTI	Soli terreni		Soli fabbricati		Terreni e fabbricati		TOTALE		TOTALE COM- PLESSIVO
		M.	F.	M.	F.	M.	F.	M.	F.	

Segue SICILIA.

Palermo	{ Agricoltori	5507	841	6496	1451	24310	2180	36313	4472	40785
	{ Benestanti e pensionati . .	995	1908	1306	2275	9512	7268	11813	11451	23264
	{ Altre categorie	2280	3279	6900	5866	11957	6757	21137	15902	37039
	{ Totale	8782	6028	14702	9592	45779	16205	69263	31825	101088
Siracusa	{ Agricoltori	1782	65	11181	1110	8106	551	21069	1726	22795
	{ Benestanti e pensionati . .	461	592	407	1028	5139	4149	6007	5769	11776
	{ Altre categorie	699	989	7597	14248	4666	3612	12962	18849	31811
	{ Totale	2942	1646	19185	16386	17911	8312	40038	26344	66382
Trapani	{ Agricoltori	3862	428	2668	571	9271	678	15801	1677	17478
	{ Benestanti e pensionati . .	496	1176	221	620	3286	3515	4003	5311	9314
	{ Altre categorie	827	2372	2884	2568	3156	3728	6867	8668	15535
	{ Totale	5185	3976	5773	3759	15713	7921	26671	15656	42327
Sicilia	{ Agricoltori	20610	3568	51695	8768	98240	9897	170545	22233	192778
	{ Benestanti e pensionati . .	3591	7572	3771	8348	37815	37271	45177	53191	98368
	{ Altre categorie	8304	15864	42428	60480	51947	40542	102679	116886	219565
	{ TOTALE	32505	27004	97894	77596	188002	87710	318401	192310	510711

SARDEGNA.

Cagliari	{ Agricoltori	2746	402	8006	321	26471	1068	37223	1791	39014
	{ Benestanti e pensionati . .	280	1049	206	736	4576	5462	5062	7247	12309
	{ Altre categorie	1927	5720	8203	6642	16078	14326	26208	26688	52896
	{ Totale	4953	7171	16415	7699	47125	20856	68493	35726	104219
Sassari	{ Agricoltori	3602	219	3265	246	11764	399	18631	864	19495
	{ Benestanti e pensionati . .	400	609	312	344	3360	3592	4072	4545	8617
	{ Altre categorie	2025	3569	2104	4804	7964	10848	12093	19221	31314
	{ Totale	6027	4397	5681	5394	23088	14839	34796	24630	59426
Sardegna	{ Agricoltori	6348	621	11271	567	38235	1467	55854	2655	58509
	{ Benestanti e pensionati . .	680	1658	518	1080	7936	9054	9134	11792	20926
	{ Altre categorie	3952	9289	10307	11446	24042	25174	38301	45909	84210
	{ TOTALE	10980	11568	22096	13093	70213	35695	103289	60356	163645

REGNO.

Agricoltori	219328	131181	204395	59406	1033753	227175	1457476	417762	1875238
Benestanti e pensionati	26370	70311	27938	54702	289985	263733	344293	388746	733039
Altre categorie	102088	133524	249725	185768	579885	274165	931698	593457	1525155
TOTALE GENERALE	347786	335016	482058	299876	1903623	765073	2733467	1399965	4133432

ERRATA-CORRIGE

Pag.	22	— Circondario di Acqui - Altri Comuni - Macellai e trippaiuoli F. a) 3, b) 4	leggesi a) 2, b) 3
"	"	" " " " Venditori di pollame e cacciagione F. ...	" 4
"	27	— Ancona - Capoluogo - Maestri d'ascia e carpentieri M. 17	" (3) 17
"	"	" " " " Totale fabbricazione d'armi ecc. M. (2) 17	" 17
"	31	— Circondario di Avezzano - Capoluogo - Totale Toeletta ed igiene M. 83	" 13
"	"	— Nota 8 - Compresi 13 fabbricanti di olio di lino e cotone 4 a) e 12 b)	" 1 a) e 12 b)
"	35	— Circondario di Tortona - Altri Comuni - Totale navigazione M. ...	" 2
"	37	— Circondario di Avezzano - Altri Comuni - Guardie e visitatrici doganali M. ...	" 1
"	"	" " " " Guardie e visitatrici daziarie 1	" 2
"	"	" " " " Guardie municipali 2	" 13
"	"	" " " " Guardie campestri escluse le private 13	" 48
"	"	" " " " Guardie di pubblica sicurezza 48	" ...
"	"	" " " " Inservienti governativi ...	" 1
"	"	" " " " Inservienti comunali e prov. 1	" 46
"	"	" " " " Inservienti di corpi morali 46	" ...
"	53	— Circondario di Altamura - Altri Comuni - Pirotecnici e fabbricanti di polvere e di dinamite a) F. ...	" 1
"	"	" " " " Totale Fabbricazioni di armi ...	" 1
"	59	" " " " Capoluogo - Librai e negozianti di musica b) M. ...	" 1
"	60	— Arezzo - Altri Comuni - M. Camerieri di trattoria, birreria e caffè 118	" 120
"	"	" " " " Totale VII Categoria 1107	" 1109
"	67	— Circondario di Altamura - Altri Comuni - Attendenti alle cure domestiche F. 11313	" 11314
"	71	— Circondario di Clusone - Capoluogo - Tessitori di seta a) M. 1 F. 38	" b) M. 1 F. 38
"	85	— Circondario di Bergamo - Altri Comuni - Barcaiuoli e conduttori di zattere M. ...	" 33
"	"	" " " " Custodi d'argini e navalestri 31	" 1
"	94	— Circondario di Breno - Altri Comuni - Totale miniere M. 279 (2)	" 279
"	"	" " " " Totale I Categoria 11851	" 11851 (2)
"	95	— Circondario di Brescia - Altri Comuni Fabbricanti di reti e licci a) F. 353	" a) 8, b) 345
"	96	— Professioni o condizioni - Fabbricanti di bottoni	" Fabb di bottoni b)
"	98	" " " " Fabbricanti di birra	" Fabb. di birra a)
"	99	— Nota 8 - Compreso 1 fabbricante di bottoni	" a)
"	101	— Circondario di Cagliari - Altri Comuni - Terraiuoli e braccianti M. ... F. ...	" M. 1996 F. 88
"	"	" " " " Minatori per gallerie M. 1996 F. 88	" M. ... F. ...
"	105	— Circondario di Salò - Altri Comuni - Fabbricanti di carta e cartone a) M. ... F. ...	" a) M. 22 F. 2
"	"	" " " " b) M. 22 F. 2	" b) M. 228 F. 466
"	"	" " " " Fabr. e stampatori di carte da giuoco a) M. 288 F. 466	" a) M. ... F. ...
"	115	" " " " Levatrici F. 3	" 40
"	"	" " " " Infermieri F. 40	" 3
"	117	— Circondario di Brescia - Capoluogo - Maestri d'arme, di ballo e ginnastica M. 1 F. ...	" M. 7 F. 1
"	"	" " " " Attrezzisti di teatro M. 7 F. 1	" M. 1 F. ...
"	138	— Nota 2 - Compresi 2 cesellatori	" ...
"	"	— Nota 3	" (2)
"	139	— Circondario di Piazza Armerina - Altri Comuni - Fotografi M. ...	" 2
"	"	" " " " Totale Arti figurative 12 (2)	" 12
"	"	— Circondario di Campobasso - Capoluogo Totale Arti figurative M 9 (3)	" 9 (2)
"	143	— Circondario di Nicosia - Capoluogo Cavatori di materiale da costruzione M. 13	" ...
"	"	" " " " Cavatori di zolfo M. ...	" 13

<i>Pag.</i>	<i>Nota</i>	<i>Compresi fabbricanti</i>	<i>leggesi</i>	<i>Compresi 2 fabb.</i>
» 269	—	Circondario di Briandisi - Altri Comuni - Totale Veicoli, sellerie, ecc. M. 87	»	82
» 308	—	Lucca - Altri Comuni - Al disopra di 15 anni - M. 3422 F. 2969	»	M. 3420 F. 2969
»	»	» » Totale XX Categoria M. 11784 F. 12803	»	M. 11782 F. 12805
»	»	» » Totale generale M. 79299 F. 89657	»	M. 79297 F. 89659
» 309	—	Mantova - Capoluogo - Al disotto di 15 anni F. 306	»	F. 304
»	»	» » Al disopra di 15 anni M. 239 F. ...	»	M. 238 F. ...
»	»	» » Totale XX Categoria M. 374 F. 306	»	M. 373 F. 304
»	»	» » Totale generale M. 12210 F. 12017	»	M. 12209 F. 12015
» 347	—	Circondario di Castellamare - Capoluogo - Tipografi b) M. ...	»	b) 14
»	»	» » Litografi e cromolitografi M. b) 14	»	b) ...
» 369	—	Circondario di Cefalù - Capoluogo - Fabb. di ceramica b) M. 9	»	b) ...
»	»	» » Fabb. di ceramica b) M. 9	»	b) ...
»	»	» » Fabb. di ceramica b) M. 9	»	b) ...
» 397	—	Nota 3 - 4 fabbricanti di oggetti di corallo a)	»	4 fabb. ecc. b)
» 433	—	Circondario di Potenza - Capoluogo - Fabb. di cappelli di paglia F. b) 2.	»	...
»	»	» » Modiste, crestaie ecc. F. a) 6 b) ...	»	a) 2 b) 6
» 413	—	Circondario di Matera - Altri Comuni - Negozianti di filati e tessuti ecc. F. b) ...	»	b) 2
» 462	—	Circondario di Lugo - Capoluogo - Credito, cambio e monete. Totale M. 434	»	134
» 492	—	Circondario di Velletri - Capoluogo - M. Totale X Categoria - Nota (5)	»	(4)
» 493	—	Circondario di Sala Consilina - Capoluogo - Levatrici F. ...	»	2
»	»	» » Infermieri F. 2	»	...
» 497	—	Circondario di Sala Consilina - Altri Comuni - Spazzacamini M. 13 F. 7	»	M. ... F. ...
»	»	» » Calderai girovaghi M. ... F. ...	»	M. 13 F. 7
» 515	—	Circondario di Modica - Capoluogo - Monaci, laici, suore, ecc. F. 3	»	69
»	»	» » Sagrestani F. 69	»	3
» 578	—	Distretto di Chioggia - Categoria IX - Amministrazione civile - F. ...	»	1
» 624	—	» » XIX - Senza professione F. 605	»	604
» 651	—	Compartimento di Roma - Totale Proprietari di navi ed armatori M. 18	»	15



