

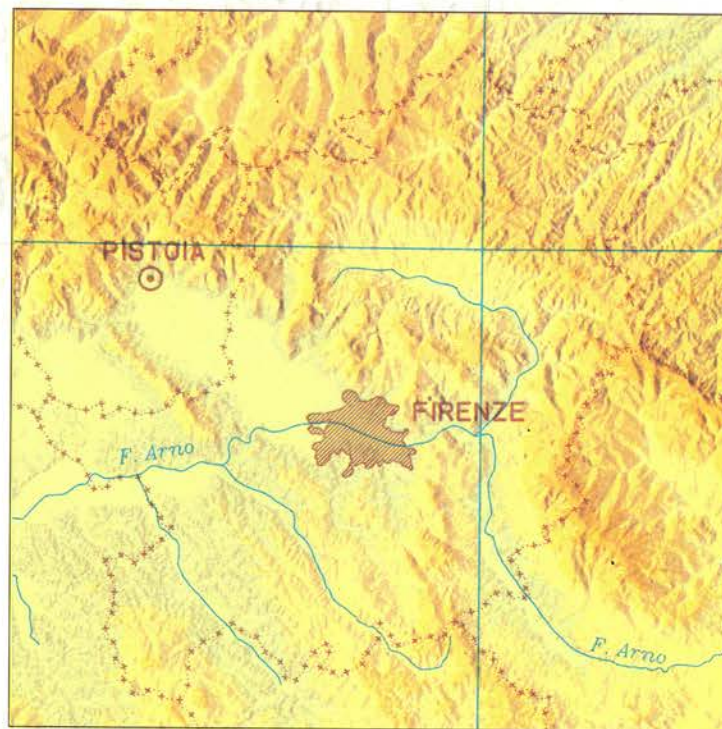

SISTEMA STATISTICO NAZIONALE
ISTITUTO NAZIONALE DI STATISTICA

IMPRESE ISTITUZIONI E UNITÀ LOCALI



FASCICOLO PROVINCIALE
FIRENZE

7° CENSIMENTO GENERALE DELL'INDUSTRIA E DEI SERVIZI
21 ottobre 1991





i centri dell' ISTAT

come accedere all'informazione statistica

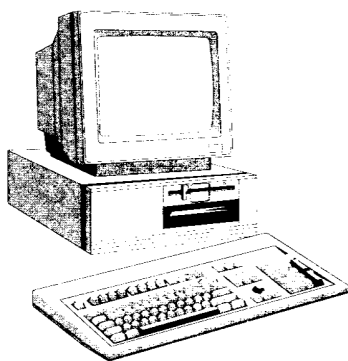

LA BIBLIOTECA CENTRALE È il più ricco archivio italiano di testi statistici, con oltre 130.000 volumi provenienti da ogni parte del mondo. Funziona come centro di documentazione ed è dotata delle più moderne attrezzature.

Roma, (00184) Via Cesare Balbo, 16
(Orario: lun. - ven. 9.30 - 13.00)
Tel. (06) 46732380 - 46732384

Attivo dal 1989, il Centro Diffusione è una struttura pluriservizi che permette di rendere l'informazione statistica realmente accessibile a tutti.

È possibile reperirvi, per la consultazione o l'acquisto, tutte le pubblicazioni e i floppy-disk dell'Istat, consultare banche dati, richiedere certificazioni sui prezzi e sulle retribuzioni, usufruire, anche per telefono, di un servizio informazione e assistenza.

Tutto ciò in tempo reale, senza trafale burocratiche. Un prezioso punto di riferimento per ricercatori, studenti, operatori economici, funzionari pubblici e per chiunque voglia saperne di più sul nostro Paese.

Roma, (00184) Via Cesare Balbo, 11a
(Orario: lun. - ven. 9.00 - 13.00 e 15.00 - 18.30)
Tel. (06) 4827666-46733102-3-4-5-6

**IL CENTRO
DIFFUSIONE**

GLI UFFICI REGIONALI

I 18 Uffici regionali svolgono, sul territorio, attività di informazione ed assistenza agli utenti, anche grazie ad un terminale collegato con la banca dati centrale ed a biblioteche dove è possibile consultare le pubblicazioni Istat. Promuovono, inoltre, incontri con gli studenti presso le scuole per illustrare come si produce, si diffonde e si utilizza l'informazione statistica.

Piemonte e Valle d'Aosta

Torino (10121) Via Alessandro Volta, 3
Tel. (011) 5612414 - 5612369

Lombardia

Milano (20124) Piazza della Repubblica, 22
Tel. (02) 29000321 - 6595133

Veneto

Venezia-Mestre (30172) Corso del Popolo, 23
Tel. (041) 940060 - 940876

Friuli-Venezia Giulia

Trieste (34137) Via Cesare Battisti, 18
Tel. (040) 371051 - 370737

Liguria

Genova (16121) Via XX Settembre, 8
Tel. (010) 585676 - 565560

Emilia-Romagna

Bologna (40124) Galleria Cavour, 9
Tel. (051) 266275 - 260734

Toscana

Firenze (50125) Via Santo Spirito, 14
Tel. (055) 288055 - 288056

Umbria

Perugia (06100) Via Cesare Balbo, 3
Tel. (075) 34091 - 31031

Marche

Ancona (60121) Corso Garibaldi, 78
Tel. (071) 204821 - 203189

Lazio

Roma (00185) Via Gaeta, 4
Tel. (06) 4468250 - 46733536

Abruzzo

Pescara (65121) Via Firenze, 4
Tel. (085) 34265 - 4216155

Molise

Campobasso (86100) Via Mazzini, 129
Tel. (0874) 69142-69143

Campania

Napoli (80133) Via Verdi, 18
Tel. (081) 5510282 - 5513451

Puglia

Bari (70121) Via Dante Alighieri, 3
Tel. (080) 5214233 - 5213854

Basilicata

Potenza (85100) Via del Popolo, 4
Tel. (0971) 411625 - 411717

Calabria

Catanzaro (88100)
Piazzetta della Libertà, 2
Tel. (0961) 741133 - 741239

Sicilia

Palermo (90144)
Via Empedocle Restivo, 102
Tel. (091) 516304 - 520713

Sardegna

Cagliari (09129) Via G.B. Tuveri, 60
Tel. (070) 400143 - 400583

Le pubblicazioni dei Censimenti 1991, come tutte le altre pubblicazioni dell'Istat, sono disponibili presso le maggiori librerie dei capoluoghi di provincia



Istituto Naz.le di Statistica
UFFICIO REGIONALE - PUGLIA
Biblioteca - Coll.....

SISTEMA STATISTICO NAZIONALE
ISTITUTO NAZIONALE DI STATISTICA

IMPRESE ISTITUZIONI E UNITÀ LOCALI

FASCICOLO PROVINCIALE

FIRENZE

7° CENSIMENTO GENERALE DELL'INDUSTRIA E DEI SERVIZI
21 ottobre 1991

 ISTAT

**I DATI PUBBLICATI IN QUESTO VOLUME SONO DISPONIBILI
IN FORMATO ELABORABILE ANCHE SU FLOPPY DISK**

Istat, Roma 1994

*Si autorizza la riproduzione, la diffusione e l'utilizzazione
del contenuto del volume. Si ringrazia per la citazione della fonte.*

Copertina della Cartografia computerizzata dell'I.P.Z.S.
tratta dalla base orografica del territorio nazionale
in proiezione conica di Lambert

Finito di stampare nel mese di dicembre 1994 - Copie 2.500
ISTITUTO POLIGRAFICO E ZECCA DELLO STATO - SALARIO

GUIDA ALLA CLASSIFICAZIONE DELLE ATTIVITÀ ECONOMICHE

(Sezione, sottosezione, divisione e gruppo)

A AGRICOLTURA, CACCIA E SILVICOLTURA

- 01 AGRICOLTURA, CACCIA E RELATIVI SERVIZI
- 01.1 Coltivazioni agricole; orticoltura, floricoltura
- 01.2 Allevamento di animali
- 01.4 Attività dei servizi connessi all'agricoltura e alla zootecnia, esclusi i servizi veterinari
- 01.5 Caccia e cattura di animali per allevamento e ripopolamento di selvaggina, compresi i servizi connessi
- 02 SILVICOLTURA E UTILIZZAZIONE DI AREE FORESTALI E SERVIZI CONNESSI
- 02.0 Silvicoltura e utilizzazione di aree forestali e servizi connessi

B PESCA, PISCICOLTURA E SERVIZI CONNESSI

- 05 PESCA, PISCICOLTURA E SERVIZI CONNESSI
- 05.0 Pesca, piscicoltura e servizi connessi

C ESTRAZIONE DI MINERALI

CA ESTRAZIONE DI MINERALI ENERGETICI

- 10 ESTRAZIONE DI CARBON FOSSILE E LIGNITE; ESTRAZIONE DI TORBA
- 10.1 Estrazione ed agglomerazione di carbon fossile
- 10.2 Estrazione ed agglomerazione di lignite
- 10.3 Estrazione ed agglomerazione di torba
- 11 ESTRAZIONE DI PETROLIO GREGGIO E DI GAS NATURALE; SERVIZI CONNESSI ALL'ESTRAZIONE DI PETROLIO E DI GAS NATURALE, ESCLUSA LA PROSPERAZIONE
- 11.1 Estrazione di petrolio greggio e di gas naturale
- 11.2 Attività dei servizi connessi all'estrazione di petrolio e di gas, esclusa la prospezione
- 12 ESTRAZIONE DI MINERALI DI URANIO E DI TORIO
- 12.0 Estrazione di minerali di uranio e di torio

CB ESTRAZIONE DI MINERALI NON ENERGETICI

- 13 ESTRAZIONE DI MINERALI METALLIFERI
- 13.1 Estrazione di minerali di ferro
- 13.2 Estrazione di minerali metallici non ferrosi, ad eccezione dei minerali di uranio e di torio
- 14 ALTRE INDUSTRIE ESTRATTIVE
- 14.1 Estrazione di pietra
- 14.2 Estrazione di ghiaia, sabbia e argilla
- 14.3 Estrazione di minerali per le industrie chimiche e la fabbricazione di concimi
- 14.4 Produzione di sale
- 14.5 Estrazione di altri minerali e prodotti di cava n.c.a.

D ATTIVITÀ MANIFATTURIERE

DA INDUSTRIE ALIMENTARI, DELLE BEVANDE E DEL TABACCO

- 15 INDUSTRIE ALIMENTARI E DELLE BEVANDE
- 15.1 Produzione, lavorazione e conservazione di carne e di prodotti a base di carne
- 15.2 Lavorazione e conservazione di pesce e di prodotti a base di pesce
- 15.3 Lavorazione e conservazione di frutta e ortaggi

- 15.4 Fabbricazione di oli e grassi vegetali e animali
- 15.5 Industria lattiero-casearia
- 15.6 Lavorazione delle granaglie e di prodotti amidacei
- 15.7 Fabbricazione di prodotti per l'alimentazione degli animali
- 15.8 Fabbricazione di altri prodotti alimentari
- 15.9 Industria delle bevande
- 16 INDUSTRIA DEL TABACCO
- 16.0 Industria del tabacco

DB INDUSTRIE TESSILI E DELL'ABBIGLIAMENTO

- 17 INDUSTRIE TESSILI
- 17.1 Preparazione e filatura di fibre tessili
- 17.2 Tessitura di materie tessili
- 17.3 Finissaggio dei tessuti
- 17.4 Confezionamento di articoli in tessuto, esclusi gli articoli di vestiario
- 17.5 Altre industrie tessili
- 17.6 Fabbricazione di maglierie
- 17.7 Fabbricazione di articoli in maglieria
- 18 CONFEZIONE DI ARTICOLI DI VESTIARIO; PREPARAZIONE E TINTURA DI PELLICCE
- 18.1 Confezione di vestiario in pelle
- 18.2 Confezione di altri articoli di vestiario ed accessori
- 18.3 Preparazione e tintura di pellicce; confezione di articoli in pelliccia

DC INDUSTRIE CONCIARIE, FABBRICAZIONE DI PRODOTTI IN CUOIO, PELLE E SIMILARI

- 19 PREPARAZIONE E CONCIA DEL CUOIO; FABBRICAZIONE DI ARTICOLI DA VIAGGIO, BORSE, ARTICOLI DA CORREGGIAIO, SELLERIA E CALZATURE
- 19.1 Preparazione e concia del cuoio
- 19.2 Fabbricazione di articoli da viaggio, borse, articoli da correggiaio e selleria
- 19.3 Fabbricazione di calzature

DD INDUSTRIA DEL LEGNO E DEI PRODOTTI IN LEGNO

- 20 INDUSTRIA DEL LEGNO E DEI PRODOTTI IN LEGNO E SUGHERO, ESCLUSI I MOBILI; FABBRICAZIONE DI ARTICOLI DI PAGLIA E MATERIALI DA INTRECCIO
- 20.1 Taglio, piallatura e trattamento del legno
- 20.2 Fabbricazione di fogli da impiallacciatura; fabbricazione di compensato, pannelli stratificati (ad anima listellata), pannelli di fibre, di particelle ed altri pannelli
- 20.3 Fabbricazione di elementi di carpenteria in legno e falegnameria per l'edilizia
- 20.4 Fabbricazione di imballaggi in legno
- 20.5 Fabbricazione di altri prodotti in legno; fabbricazione di articoli in sughero, paglia e materiali da intreccio

DE FABBRICAZIONE DELLA PASTA-CARTA, DELLA CARTA E DEI PRODOTTI DI CARTA; STAMPA ED EDITORIA

- 21 FABBRICAZIONE DELLA PASTA-CARTA, DELLA CARTA E DEI PRODOTTI DI CARTA
- 21.1 Fabbricazione della pasta-carta, della carta e del cartone
- 21.2 Fabbricazione di articoli di carta e di cartone

- 22 EDITORIA, STAMPA E RIPRODUZIONE DI SUPPORTI REGISTRATI
- 22.1 Editoria
- 22.2 Stampa e attività dei servizi connessi alla stampa
- 22.3 Riproduzione di supporti registrati
- DF FABBRICAZIONE DI COKE, RAFFINERIE DI PETROLIO, TRATTAMENTO DEI COMBUSTIBILI NUCLEARI**
- 23 FABBRICAZIONE DI COKE, RAFFINERIE DI PETROLIO, TRATTAMENTO DEI COMBUSTIBILI NUCLEARI
- 23.1 Fabbricazione di prodotti di cokeria
- 23.2 Fabbricazione di prodotti petroliferi raffinati
- 23.3 Trattamento dei combustibili nucleari
- DG FABBRICAZIONE DI PRODOTTI CHIMICI E DI FIBRE SINTETICHE E ARTIFICIALI**
- 24 FABBRICAZIONE DI PRODOTTI CHIMICI E DI FIBRE SINTETICHE E ARTIFICIALI
- 24.1 Fabbricazione di prodotti chimici di base
- 24.2 Fabbricazione di pesticidi e di altri prodotti chimici per l'agricoltura
- 24.3 Fabbricazione di pitture, vernici e smalti, inchiostri da stampa e mastici
- 24.4 Fabbricazione di prodotti farmaceutici e di prodotti chimici e botanici per usi medicinali
- 24.5 Fabbricazione di saponi e detergenti, di prodotti per la pulizia e la lucidatura, di profumi e prodotti per toletta
- 24.6 Fabbricazione di altri prodotti chimici
- 24.7 Fabbricazione di fibre sintetiche e artificiali
- DH FABBRICAZIONE DI ARTICOLI IN GOMMA E MATERIE PLASTICHE**
- 25 FABBRICAZIONE DI ARTICOLI IN GOMMA E MATERIE PLASTICHE
- 25.1 Fabbricazione di articoli in gomma
- 25.2 Fabbricazione di articoli in materie plastiche
- DI FABBRICAZIONE DI PRODOTTI DELLA LAVORAZIONE DI MINERALI NON METALLIFERI**
- 26 FABBRICAZIONE DI PRODOTTI DELLA LAVORAZIONE DI MINERALI NON METALLIFERI
- 26.1 Fabbricazione di vetro e di prodotti in vetro
- 26.2 Fabbricazione di prodotti ceramici non refrattari, non destinati all'edilizia; fabbricazione di prodotti ceramici refrattari
- 26.3 Fabbricazione di piastrelle e lastre in ceramica per pavimenti e rivestimenti
- 26.4 Fabbricazione di mattoni, tegole ed altri prodotti per l'edilizia in terracotta
- 26.5 Produzione di cemento, calce, gesso
- 26.6 Fabbricazione di prodotti in calcestruzzo, cemento o gesso
- 26.7 Taglio, modellatura e finitura della pietra
- 26.8 Fabbricazione di altri prodotti in minerali non metalliferi
- DJ PRODUZIONE DI METALLO E FABBRICAZIONE DI PRODOTTI IN METALLO**
- 27 PRODUZIONE DI METALLI E LORO LEGHE
- 27.1 Produzione di ferro, di acciaio e di ferroleghie (CECA)
- 27.2 Fabbricazione di tubi
- 27.3 Altre attività di prima trasformazione del ferro e dell'acciaio e produzione di ferroleghie non CECA
- 27.4 Produzione di metalli di base preziosi e non ferrosi
- 27.5 Fusione di metalli
- 28 FABBRICAZIONE E LAVORAZIONE DEI PRODOTTI IN METALLO, ESCLUSE MACCHINE E IMPIANTI
- 28.1 Fabbricazione di elementi da costruzione in metallo
- 28.2 Fabbricazione di cisterne, serbatoi e contenitori in metallo; fabbricazione di radiatori e caldaie per il riscaldamento centrale
- 28.3 Fabbricazione di generatori di vapore, escluse le caldaie per riscaldamento centrale ad acqua calda
- 28.4 Fucinatura, imbutitura, stampaggio e profilatura dei metalli; metallurgia delle polveri
- 28.5 Trattamento e rivestimento dei metalli, lavorazioni di meccanica generale per conto terzi
- 28.6 Fabbricazione di articoli di coltelleria, utensili e oggetti diversi in metallo
- 28.7 Fabbricazione di altri prodotti metallici
- DK FABBRICAZIONE DI MACCHINE ED APPARECCHI MECCANICI, COMPRESI L'INSTALLAZIONE, IL MONTAGGIO, LA RIPARAZIONE E LA MANUTENZIONE**
- 29 FABBRICAZIONE DI MACCHINE ED APPARECCHI MECCANICI, COMPRESI L'INSTALLAZIONE, IL MONTAGGIO, LA RIPARAZIONE E LA MANUTENZIONE
- 29.1 Fabbricazione di macchine e apparecchi per la produzione e l'utilizzazione dell'energia meccanica, esclusi i motori per aeromobili, veicoli e motocicli
- 29.2 Fabbricazione di altre macchine di impiego generale
- 29.3 Fabbricazione di macchine per l'agricoltura e la silvicoltura
- 29.4 Fabbricazione di macchine utensili (compresi parti e accessori, installazione, manutenzione e riparazione)
- 29.5 Fabbricazione di altre macchine per impieghi speciali
- 29.6 Fabbricazione di armi, sistemi d'arma e munizioni
- 29.7 Fabbricazione di apparecchi per uso domestico n.c.a.
- DL FABBRICAZIONE DI MACCHINE ELETTRICHE E DI APPARECCHIATURE ELETTRICHE ED OTTICHE**
- 30 FABBRICAZIONE DI MACCHINE PER UFFICIO, DI ELABORATORI E SISTEMI INFORMATICI
- 30.0 Fabbricazione di macchine per ufficio, di elaboratori e sistemi informatici
- 31 FABBRICAZIONE DI MACCHINE ED APPARECCHI ELETTRICI N.C.A.
- 31.1 Fabbricazione di motori, generatori e trasformatori elettrici
- 31.2 Fabbricazione di apparecchiature per la distribuzione e il controllo dell'elettricità
- 31.3 Fabbricazione di fili e cavi isolati
- 31.4 Fabbricazione di accumulatori, pile e batterie di pile
- 31.5 Fabbricazione di apparecchi di illuminazione e di lampade elettriche
- 31.6 Fabbricazione di altri apparecchi elettrici n.c.a.
- 32 FABBRICAZIONE DI APPARECCHI RADIOTELEVISIVI E DI APPARECCHIATURE PER LE COMUNICAZIONI
- 32.1 Fabbricazione di tubi e valvole elettronici e di altri componenti elettronici
- 32.2 Fabbricazione di apparecchi trasmettenti per la radio diffusione e la televisione e di apparecchi per la telefonia e telegrafia su filo
- 32.3 Fabbricazione di apparecchi riceventi per la radiodiffusione e la televisione, di apparecchi per la registrazione e la riproduzione del suono o dell'immagine e di prodotti connessi

- 33 FABBRICAZIONE DI APPARECCHI MEDICALI, DI APPARECCHI DI PRECISIONE, DI STRUMENTI OTTICI E DI OROLOGI
- 33.1 Fabbricazione di apparecchi medicali e chirurgici e di apparecchi ortopedici
- 33.2 Fabbricazione di strumenti e apparecchi di misurazione, controllo, prova, navigazione e simili, escluse le apparecchiature di controllo dei processi industriali
- 33.3 Fabbricazione di apparecchiature per il controllo dei processi industriali
- 33.4 Fabbricazione di strumenti ottici e di attrezzature fotografiche
- 33.5 Fabbricazione di orologi

DM FABBRICAZIONE DI MEZZI DI TRASPORTO

- 34 FABBRICAZIONE DI AUTOVEICOLI, RIMORCHI E SEMIRIMORCHI
- 34.1 Fabbricazione di autoveicoli
- 34.2 Fabbricazione di carrozzerie per autoveicoli; fabbricazione di rimorchi e semirimorchi
- 34.3 Fabbricazione di parti ed accessori per autoveicoli e per loro motori
- 35 FABBRICAZIONE DI ALTRI MEZZI DI TRASPORTO
- 35.1 Industria cantieristica: costruzioni navali e riparazioni di navi e imbarcazioni
- 35.2 Costruzione di locomotive, anche da manovra e di materiale rotabile ferro-tranviario
- 35.3 Costruzione di aeromobili e di veicoli spaziali
- 35.4 Fabbricazione di motocicli e biciclette
- 35.5 Fabbricazione di altri mezzi di trasporto n.c.a.

DN ALTRE INDUSTRIE MANIFATTURIERE

- 36 FABBRICAZIONE DI MOBILI; ALTRE INDUSTRIE MANIFATTURIERE
- 36.1 Fabbricazione di mobili
- 36.2 Gioielleria e oreficeria
- 36.3 Fabbricazione di strumenti musicali
- 36.4 Fabbricazione di articoli sportivi
- 36.5 Fabbricazione di giochi e giocattoli
- 36.6 Altre industrie manifatturiere n.c.a.
- 37 RECUPERO E PREPARAZIONE PER IL RICICLAGGIO
- 37.1 Recupero e preparazione per il riciclaggio di cascami e rottami metallici
- 37.2 Recupero e preparazione per il riciclaggio di cascami e rottami non metallici

E PRODUZIONE E DISTRIBUZIONE DI ENERGIA ELETTRICA, GAS E ACQUA

- 40 PRODUZIONE DI ENERGIA ELETTRICA, DI GAS, DI VAPORE E ACQUA CALDA
- 40.1 Produzione e distribuzione di energia elettrica
- 40.2 Produzione di gas; distribuzione di combustibili gassosi mediante condotta
- 40.3 Produzione e distribuzione di vapore ed acqua calda
- 41 RACCOLTA, DEPURAZIONE E DISTRIBUZIONE D'ACQUA
- 41.0 Raccolta, depurazione e distribuzione d'acqua

F COSTRUZIONI

- 45 COSTRUZIONI
- 45.1 Preparazione del cantiere edile
- 45.2 Costruzione completa o parziale di edifici; genio civile

- 45.3 Installazione dei servizi in un fabbricato
- 45.4 Lavori di completamento degli edifici
- 45.5 Noleggio di macchine e attrezzature per la costruzione o la demolizione, con manovratore

G COMMERCIO ALL'INGROSSO E AL DETTAGLIO; RIPARAZIONE DI AUTOVEICOLI, MOTOCICLI E DI BENI PERSONALI E PER LA CASA

- 50 COMMERCIO, MANUTENZIONE E RIPARAZIONE DI AUTOVEICOLI E MOTOCICLI; VENDITA AL DETTAGLIO DI CARBURANTE PER AUTOTRAZIONE
- 50.1 Commercio di autoveicoli
- 50.2 Manutenzione e riparazione di autoveicoli
- 50.3 Commercio di parti e accessori di autoveicoli
- 50.4 Commercio, manutenzione e riparazione di motocicli, accessori e pezzi di ricambio
- 50.5 Vendita al dettaglio di carburanti per autotrazione
- 51 COMMERCIO ALL'INGROSSO E INTERMEDIARI DEL COMMERCIO, AUTOVEICOLI E MOTOCICLI ESCLUSI
- 51.1 Intermediari del commercio
- 51.2 Commercio all'ingrosso di materie prime agricole e di animali vivi
- 51.3 Commercio all'ingrosso di prodotti alimentari, bevande e tabacco
- 51.4 Commercio all'ingrosso di altri beni di consumo finale
- 51.5 Commercio all'ingrosso di prodotti intermedi non agricoli, di rottami e cascami
- 51.6 Commercio all'ingrosso di macchinari e attrezzature
- 51.7 Commercio all'ingrosso di altri prodotti
- 52 COMMERCIO AL DETTAGLIO, ESCLUSO QUELLO DI AUTOVEICOLI E DI MOTOCICLI; RIPARAZIONE DI BENI PERSONALI E PER LA CASA
- 52.1 Commercio al dettaglio in esercizi non specializzati
- 52.2 Commercio al dettaglio di prodotti alimentari, bevande e tabacco in esercizi specializzati
- 52.3 Commercio al dettaglio di prodotti farmaceutici, medicali, di cosmetici e di articoli di profumeria
- 52.4 Commercio al dettaglio di altri prodotti (esclusi quelli di seconda mano) in esercizi specializzati
- 52.5 Commercio al dettaglio di articoli di seconda mano
- 52.6 Commercio al dettaglio al di fuori dei negozi
- 52.7 Riparazione di beni di consumo personali e per la casa

H ALBERGHI E RISTORANTI

- 55 ALBERGHI E RISTORANTI
- 55.1 Alberghi
- 55.2 Campeggi ed altri alloggi per brevi soggiorni
- 55.3 Ristoranti
- 55.4 Bar
- 55.5 Mense e fornitura di pasti preparati

I TRASPORTI, MAGAZZINAGGIO E COMUNICAZIONI

- 60 TRASPORTI TERRESTRI; TRASPORTI MEDIANTE CONDOTTE
- 60.1 Trasporti ferroviari
- 60.2 Altri trasporti terrestri
- 60.3 Trasporti mediante condotte
- 61 TRASPORTI MARITTIMI E PER VIE D'ACQUA
- 61.1 Trasporti marittimi e costieri
- 61.2 Trasporti per vie d'acqua interne (compresi i trasporti lagunari)

- 62 TRASPORTI AEREI
 - 62.1 Trasporti aerei di linea
 - 62.2 Trasporti aerei non di linea
 - 62.3 Trasporti spaziali
- 63 ATTIVITÀ DI SUPPORTO ED AUSILIARIE DEI TRASPORTI; ATTIVITÀ DELLE AGENZIE DI VIAGGIO
 - 63.1 Movimentazione merci e magazzinaggio
 - 63.2 Altre attività connesse ai trasporti
 - 63.3 Attività delle agenzie di viaggio e degli operatori turistici; attività di assistenza turistica n.c.a.
 - 63.4 Attività delle altre agenzie di trasporto
- 64 POSTE E TELECOMUNICAZIONI
 - 64.1 Attività postali e di corriere
 - 64.2 Telecomunicazioni

J INTERMEDIAZIONE MONETARIA E FINANZIARIA

- 65 INTERMEDIAZIONE MONETARIA E FINANZIARIA (ESCLUSE LE ASSICURAZIONI E I FONDI PENSIONE)
 - 65.1 Intermediazione monetaria
 - 65.2 Altre intermediazioni finanziarie
- 66 ASSICURAZIONI E FONDI PENSIONE, ESCLUSE LE ASSICURAZIONI SOCIALI OBBLIGATORIE
 - 66.0 Assicurazioni e fondi pensione, escluse le assicurazioni sociali obbligatorie
- 67 ATTIVITÀ AUSILIARIE DELLA INTERMEDIAZIONE FINANZIARIA
 - 67.1 Attività ausiliarie della intermediazione finanziaria, escluse le assicurazioni e i fondi pensione
 - 67.2 Attività ausiliarie delle assicurazioni e dei fondi pensione

K ATTIVITÀ IMMOBILIARI, NOLEGGIO, INFORMATICA, RICERCA, ALTRE ATTIVITÀ PROFESSIONALI ED IMPRENDITORIALI

- 70 ATTIVITÀ IMMOBILIARI
 - 70.1 Attività immobiliari su beni propri
 - 70.2 Locazione di beni immobili propri e sublocazione
 - 70.3 Attività immobiliare per conto terzi
- 71 NOLEGGIO DI MACCHINARI E ATTREZZATURE SENZA OPERATORE E DI BENI PER USO PERSONALE E DOMESTICO
 - 71.1 Noleggio di autovetture
 - 71.2 Noleggio di altri mezzi di trasporto
 - 71.3 Noleggio di altri macchinari ed attrezzature
 - 71.4 Noleggio di beni per uso personale e domestico n.c.a.
- 72 INFORMATICA E ATTIVITÀ CONNESSE
 - 72.1 Consulenza per installazione di elaboratori elettronici
 - 72.2 Fornitura di software e consulenza in materia di informatica
 - 72.3 Elaborazione elettronica dei dati
 - 72.4 Attività delle banche di dati
 - 72.5 Manutenzione e riparazione di macchine per ufficio e di elaboratori elettronici
 - 72.6 Altre attività connesse all'informatica
- 73 RICERCA E SVILUPPO
 - 73.1 Ricerca e sviluppo sperimentale nel campo delle scienze naturali e dell'ingegneria
 - 73.2 Ricerca e sviluppo sperimentale nel campo delle scienze sociali e umanistiche

- 74 ALTRE ATTIVITÀ PROFESSIONALI ED IMPRENDITORIALI
 - 74.1 Attività legali, contabilità, tenuta di libri contabili; consulenza in materia fiscale; studi di mercato e sondaggi di opinione; consulenza commerciale e di gestione; holding
 - 74.2 Attività in materia di architettura, di ingegneria ed altre attività tecniche
 - 74.3 Collaudi e analisi tecniche
 - 74.4 Pubblicità
 - 74.5 Servizi di ricerca, selezione e fornitura di personale
 - 74.6 Servizi di investigazione e vigilanza
 - 74.7 Servizi di pulizia e disinfestazione
 - 74.8 Altre attività di tipo professionale ed imprenditoriale n.c.a.

L PUBBLICA AMMINISTRAZIONE E DIFESA; ASSICURAZIONE SOCIALE OBBLIGATORIA

- 75 PUBBLICA AMMINISTRAZIONE E DIFESA; ASSICURAZIONE SOCIALE OBBLIGATORIA
 - 75.1 Amministrazione pubblica; politica economica e sociale
 - 75.2 Servizi della pubblica amministrazione forniti alla intera collettività
 - 75.3 Assicurazione sociale obbligatoria

M ISTRUZIONE

- 80 ISTRUZIONE
 - 80.1 Istruzione primaria
 - 80.2 Istruzione secondaria
 - 80.3 Istruzione universitaria
 - 80.4 Istruzione per gli adulti ed altri servizi di istruzione

N SANITÀ E ALTRI SERVIZI SOCIALI

- 85 SANITÀ E ALTRI SERVIZI SOCIALI
 - 85.1 Attività dei servizi sanitari
 - 85.2 Servizi veterinari
 - 85.3 Assistenza sociale

O ALTRI SERVIZI PUBBLICI, SOCIALI E PERSONALI

- 90 SMALTIMENTO DEI RIFIUTI SOLIDI, DELLE ACQUE DI SCARICO E SIMILI
 - 90.0 Smaltimento dei rifiuti solidi, delle acque di scarico e simili
- 91 ATTIVITÀ DI ORGANIZZAZIONI ASSOCIATIVE N.C.A.
 - 91.1 Attività di organizzazioni economiche, di titolari di impresa, professionali
 - 91.2 Attività dei sindacati di lavoratori dipendenti
 - 91.3 Attività di altre organizzazioni associative
- 92 ATTIVITÀ RICREATIVE, CULTURALI E SPORTIVE
 - 92.1 Produzioni e distribuzioni cinematografiche e di video
 - 92.2 Attività radiotelevisive
 - 92.3 Altre attività dello spettacolo
 - 92.4 Attività delle agenzie di stampa
 - 92.5 Attività di biblioteche, archivi, musei ed altre attività culturali
 - 92.6 Attività sportive
 - 92.7 Altre attività ricreative
- 93 ALTRE ATTIVITÀ DEI SERVIZI
 - 93.0 Altre attività dei servizi

Indice

Presentazione	<i>Pag.</i>	9
Introduzione	»	11
Definizioni	»	31
Avvertenze alle tavole	»	37
Tabelle sinottiche relative ai caratteri considerati nelle tavole	»	47
Grafici	»	53
Guida alla Classificazione delle attività economiche (inserita nel fascicolo)		

PARTE PRIMA — I CARATTERI GENERALI

CAPITOLO 1 – FIRENZE NEGLI ULTIMI 20 ANNI ATTRAVERSO I CENSIMENTI

Tavola 1.1 - Imprese e addetti per settore di attività economica	<i>Pag.</i>	65
Tavola 1.2 - Imprese e addetti per classe di addetti	»	66
Tavola 1.3 - Imprese e addetti per classe di addetti e settore di attività economica	»	67
Tavola 1.4 - Variazioni del numero delle imprese e degli addetti per settore di attività economica, classe di addetti e tipo di comune	»	67
Tavola 1.5 - Imprese, unità locali e addetti per sezione, sottosezione, divisione e gruppo di attività economica	»	68
Tavola 1.6 - Unità locali e addetti per settore di attività economica	»	77
Tavola 1.7 - Unità locali e addetti per classe di addetti	»	78
Tavola 1.8 - Unità locali e addetti per classe di addetti e settore di attività economica	»	79
Tavola 1.9 - Variazioni del numero delle unità locali e degli addetti per settore di attività economica, classe di addetti e tipo di comune	»	79

CAPITOLO 2 – FIRENZE OGGI: IMMAGINI DELLA PROVINCIA

Tavola 2.1 - Imprese, istituzioni, unità locali e addetti per sezione, sottosezione, divisione, gruppo di attività economica e classe di addetti . . .	<i>Pag.</i>	80
Tavola 2.2 - Imprese per settore di attività economica e caratteristiche strutturali, unità locali per settore di attività economica e classe di addetti	»	91
Tavola 2.3 - Addetti alle imprese per settore di attività economica e caratteristiche strutturali delle imprese, addetti alle unità locali per settore di attività economica e classe di addetti	»	92

Tavola 2.4	- Istituzioni pubbliche e private per caratteristiche strutturali, unità locali per classe di addetti	Pag.	93
Tavola 2.5	- Addetti alle istituzioni pubbliche e private per caratteristiche strutturali delle istituzioni, addetti alle unità locali per classe di addetti	»	94
Tavola 2.6	- Unità locali per settore di attività economica, tipo e ampiezza demografica dei comuni	»	95
Tavola 2.7	- Addetti alle unità locali per settore di attività economica, tipo e ampiezza demografica dei comuni	»	96

PARTE SECONDA - FIRENZE NEL DETTAGLIO

CAPITOLO 3 — DATI PROVINCIALI

LE IMPRESE

Tavola 3.1	- Imprese e addetti secondo la forma giuridica per sezione, sottosezione, divisione e gruppo di attività economica, classe di addetti e tipo di comune	Pag.	99
Tavola 3.2	- Società e addetti secondo la forma giuridica per sezione, sottosezione, divisione e gruppo di attività economica, classe di addetti e tipo di comune	»	104
Tavola 3.3	- Imprese per classe di addetti, sezione, sottosezione, divisione, gruppo di attività economica e tipo di comune	»	109
Tavola 3.4	- Addetti alle imprese per classe di addetti e sezione, sottosezione, divisione e gruppo di attività economica	»	114
Tavola 3.5	- Imprese e unità locali dipendenti secondo la diffusione territoriale dell'impresa per sezione, sottosezione, divisione e gruppo di attività economica, classe di addetti e tipo di comune	»	119
Tavola 3.6	- Imprese e addetti secondo il numero di unità locali per sezione, sottosezione, divisione e gruppo di attività economica, classe di addetti e tipo di comune	»	124
Tavola 3.7	- Imprese e addetti che utilizzano attrezzature informatiche, beni capitali in leasing, che sono consorziate o associate con altre strutture per sezione, sottosezione, divisione e gruppo di attività economica, classe di addetti e tipo di comune	»	129
Tavola 3.8	- Imprese dell'industria manifatturiera e addetti per sistema di produzione, sezione, sottosezione, divisione e gruppo di attività economica, classe di addetti e tipo di comune	»	134
Tavola 3.9	- Imprese artigiane e addetti per forma giuridica, sezione, sottosezione, divisione e gruppo di attività economica, classe di addetti e tipo di comune	»	137
Tavola 3.10	- Esercizi di commercio ambulante (<i>commercio su aree pubbliche</i>) e relativi addetti per classe di addetti, classe e categoria di attività economica	»	140
Tavola 3.11	- Esercizi di commercio ambulante (<i>commercio su aree pubbliche</i>) e relativi addetti per categoria posizionale, diffusione territoriale, numero di mezzi di trasporto in dotazione agli esercizi stessi e per classe e categoria di attività economica	»	141

LE ISTITUZIONI

Tavola 3.12 - Istituzioni per classe di addetti, forma istituzionale e tipo di comune	Pag.	142
Tavola 3.13 - Addetti alle istituzioni per classe di addetti e forma istituzionale »		142
Tavola 3.14 - Istituzioni per classe di addetti, sezione, sottosezione, divisione, gruppo di attività economica e tipo di comune	»	143
Tavola 3.15 - Addetti alle istituzioni per classe di addetti e sezione, sottosezione, divisione e gruppo di attività economica	»	144
Tavola 3.16 - Istituzioni e unità locali dipendenti secondo la diffusione territoriale per sezione, sottosezione, divisione e gruppo di attività economica, classe di addetti e tipo di comune	»	145
Tavola 3.17 - Istituzioni e addetti secondo il numero di unità locali per sezione, sottosezione, divisione e gruppo di attività economica, classe di addetti e tipo di comune	»	146
Tavola 3.18 - Istituzioni e addetti che utilizzano attrezzature informatiche, beni capitali in leasing, che sono consorziate o associate con altre strutture per sezione, sottosezione, divisione e gruppo di attività economica, classe di addetti e tipo di comune	»	147

LE UNITÀ LOCALI DELLE IMPRESE

Tavola 3.19 - Unità locali delle imprese per classe di addetti, sezione, sottosezione, divisione, gruppo di attività economica e tipo di comune	Pag.	148
Tavola 3.20 - Addetti alle unità locali delle imprese per classe di addetti, sezione, sottosezione, divisione, gruppo di attività economica e tipo di comune	»	153
Tavola 3.21 - Unità locali delle imprese e addetti per tipo di unità locale, sezione, sottosezione, divisione e gruppo di attività economica, classe di addetti e tipo di comune	»	158
Tavola 3.22 - Unità locali delle imprese e addetti per classe di superficie coperta, sezione, sottosezione e divisione di attività economica, classe di addetti e tipo di comune	»	163
Tavola 3.23 - Mezzi di trasporto in dotazione alle unità locali delle imprese per tipo, sezione, sottosezione e divisione di attività economica, classe di addetti e tipo di comune	»	165

LE UNITÀ LOCALI DELLE ISTITUZIONI

Tavola 3.24 - Unità locali delle istituzioni per classe di addetti, forma istituzionale e tipo di comune	Pag.	168
Tavola 3.25 - Addetti alle unità locali delle istituzioni per classe di addetti, forma istituzionale e tipo di comune	»	169
Tavola 3.26 - Unità locali delle istituzioni per classe di addetti, sezione, sottosezione, divisione, gruppo di attività economica e tipo di comune	»	170

Tavola 3.27	- Addetti alle unità locali delle istituzioni per classe di addetti, sezione, sottosezione, divisione e gruppo di attività economica e tipo di comune	Pag.	172
Tavola 3.28	- Unità locali delle istituzioni e addetti per tipo di unità locale, forma istituzionale e tipo di comune	»	174
Tavola 3.29	- Unità locali delle istituzioni e addetti per tipo di unità locale, sezione, sottosezione, divisione e gruppo di attività economica, classe di addetti e tipo di comune	»	175
Tavola 3.30	- Unità locali delle istituzioni e addetti per classe di superficie coperta, sezione, sottosezione, divisione di attività economica, classe di addetti e tipo di comune	»	177
Tavola 3.31	- Mezzi di trasporto in dotazione alle unità locali delle istituzioni per tipo, sezione, sottosezione, divisione di attività economica, classe di addetti e tipo di comune	»	178

L'OCCUPAZIONE

Tavola 3.32	- Addetti alle unità locali delle imprese e delle istituzioni per sesso, sezione, sottosezione, divisione e gruppo di attività economica e tipo di comune	»	180
Tavola 3.33	- Addetti alle unità locali delle imprese e delle istituzioni per tipo di rapporto di lavoro, sezione, sottosezione, divisione e gruppo di attività economica e tipo di comune	»	185
Tavola 3.34	- Addetti alle unità locali delle imprese e delle istituzioni per categoria posizionale, sesso, sezione, sottosezione e divisione di attività economica e tipo di comune	»	190
Tavola 3.35	- Addetti alle unità locali delle imprese per categoria posizionale, sesso, sezione, sottosezione e divisione di attività economica	»	196
Tavola 3.36	- Addetti alle unità locali delle istituzioni per categoria posizionale, sesso e forma istituzionale	»	202

CAPITOLO 4 — DATI COMUNALI

Tavola 4.1	- Imprese, istituzioni, unità locali e addetti per comune	Pag.	203
Tavola 4.2	- Imprese, istituzioni, unità locali, addetti e popolazione residente per comune	»	204
Tavola 4.3	- Addetti alle unità locali delle imprese e delle istituzioni distinti tra indipendenti e dipendenti, per sesso e per comune	»	205
Tavola 4.4	- Addetti alle unità locali delle imprese e delle istituzioni per comune	»	206

APPENDICE

A	- Schemi delle tavole disponibili	Pag.	209
B	- Qualifiche professionali degli addetti alle istituzioni	»	218
C	- Tabelle di ragguglio tra le classificazioni delle attività economiche adottate per i Censimenti del 1991, 1981 e 1971	»	221

Fac simile dei questionari di rilevazione:
 Mod. Istat CIS.1: Questionario generale
 Mod. Istat CIS.2: Questionario per il commercio ambulante

Presentazione

Nel Fascicolo sono riportati i dati definitivi del 7° Censimento generale dell'Industria e dei Servizi relativi alla provincia di Firenze. Le tavole in esso contenute forniscono un'immagine delle principali caratteristiche strutturali rilevate per le imprese, per le istituzioni e per le unità locali.

Per la messa a punto del piano di rilevazione si è tenuto conto delle proposte formulate da un'apposita Commissione di studio istituita presso l'Istituto Nazionale di Statistica della quale hanno fatto parte docenti universitari e rappresentanti di Amministrazioni pubbliche e di vari Enti interessati all'utilizzazione dei dati censuari; la Commissione ha tenuto in debito conto, dedicandovi più sessioni di lavoro, le necessità conoscitive derivanti da organismi internazionali in particolare quelle espresse dalla Comunità Europea.

Dopo brevi cenni storici sui Censimenti dell'Industria e dei Servizi effettuati in Italia, vengono fornite indicazioni sulle basi giuridiche del Censimento, sulla struttura organizzativa adottata, sulle unità di rilevazione e sugli strumenti classificatori, nonché sulla qualità dei dati ed infine sulla diffusione dei risultati.

Vengono date le definizioni di impresa, istituzione, unità locale ed addetti alle strutture citate. Al fine di facilitare l'interpretazione delle notizie riportate nelle tavole, sono state redatte apposite «Avvertenze».

Per una più agevole lettura, le tavole sono state raggruppate in due parti, secondo il grado di approfondimento dell'analisi: nella Parte prima (Capitoli 1 e 2) sono considerati i caratteri generali relativi alla provincia, nella Parte seconda (Capitoli 3 e 4) sono fornite informazioni di dettaglio.

In particolare:

- il Capitolo 1 - FIRENZE NEGLI ULTIMI 20 ANNI riporta, per i caratteri principali rilevati, i confronti con i precedenti Censimenti del 1971 e 1981;
- il Capitolo 2 - FIRENZE OGGI: IMMAGINI DELLA PROVINCIA, contiene i dati relativi alle principali caratteristiche delle imprese, delle istituzioni e delle unità locali, alla data del Censimento;
- il Capitolo 3 - DATI PROVINCIALI, fornisce una serie di tavole nelle quali sono considerati in dettaglio gli aspetti economico-strutturali rilevati;
- il Capitolo 4 - DATI COMUNALI, contiene informazioni su alcuni caratteri dettagliati a livello comunale.

Per una più completa conoscenza delle modalità tecniche seguite per l'esecuzione del Censimento, si veda il volume «13° Censimento generale della popolazione e 7° Censimento generale dell'industria e dei Servizi, 20-21 ottobre 1991 - Disposizioni per gli organi periferici e istruzioni per il rilevatore», edizione 1991, ed inoltre «La progettazione dei Censimenti 1991, Fascicolo n. 3 - Censimento dell'industria e dei servizi. Il piano di rilevazione».



Introduzione

1. Cenni storici

Il primo Censimento generale dell'industria e del commercio fu effettuato nel 1927, a cura del nuovo Istituto Centrale di Statistica, costituito nell'anno precedente. Nel 1937-39 fu effettuato il secondo Censimento della serie, considerato il più notevole tentativo per approfondire la conoscenza strutturale ed economica dei settori produttivi. La sua complessa struttura ne consigliò la realizzazione nel triennio, rivolgendosi, nei singoli anni, a specifiche parti del campo di osservazione previsto.

A partire dal 3° Censimento, che si svolse il 5 novembre 1951, le rilevazioni censuarie economiche sono state effettuate con cadenza decennale: il 16 ottobre 1961, il 25 ottobre 1971 e il 26 ottobre 1981, con impostazione, organizzazione, finalità e obiettivi omogenei, differenziandosi soltanto per le modificazioni imposte dai cambiamenti tecnologici e dalla necessità di adeguare i contenuti ad una realtà economica in evoluzione.

2. Basi giuridiche

Il 7° Censimento generale dell'industria e dei servizi ha avuto luogo con riferimento alla data del 21 ottobre 1991, in attuazione della legge 9 gennaio 1991, n.11 e del relativo Regolamento di esecuzione, emanato con Decreto del Presidente della Repubblica, del 23 luglio 1991, n. 254.

3. Le innovazioni del Censimento 1991

Il 7° Censimento generale dell'industria e dei servizi presenta due sostanziali novità rispetto a quelli che lo hanno preceduto. In primo luogo, è stata introdotta una nuova unità di rilevazione relativa alle istituzioni.

La seconda novità è costituita dal fatto che la rilevazione censuaria è stata attuata in due fasi. Nella prima, dall'11 al 19 ottobre 1991, è stato consegnato alle unità censite il questionario generale, contenente richieste di informazioni di carattere generale, cioè notizie connesse con le caratteristiche strutturali comuni a tutte le unità economiche di rilevazione (imprese, istituzioni e unità locali da esse dipendenti). Nella seconda, svolta dal 22 ottobre al 29 novembre 1991, durante la fase di raccolta del questionario generale, sono stati consegnati i questionari settoriali con i quali sono stati approfonditi i temi trattati nel questionario generale e sono stati analizzati altri

fenomeni di interesse. Proprio perché di dettaglio e di approfondimento, le notizie rilevate con il questionario settoriale possono ritenersi significative soltanto a partire da una certa dimensione dell'impresa, per cui esse non sono state richieste alle piccole imprese ma soltanto alle imprese industriali e dei servizi di media e grande ampiezza.

La modalità di distribuzione è stata diversa per i due tipi di questionario. Quello generale è stato consegnato mano a mano che il rilevatore, nel suo percorso, incontrava una sede d'impresa o istituzione o un'unità locale, mentre i questionari settoriali sono stati distribuiti in un secondo momento soltanto alle sedi d'impresa sopra la soglia dimensionale stabilita. Queste ultime imprese avevano il compito di compilare i questionari, uno con riferimento a se stesse e uno per ciascuna unità locale dipendente. Inoltre, i questionari settoriali, una volta revisionati dai comuni, sono stati inoltrati direttamente all'Istat per la registrazione. I questionari generali, invece, dopo essere stati revisionati dai comuni e resi anonimi mediante distacco del primo foglio contenente le notizie anagrafiche, sono stati inoltrati direttamente ai centri di registrazione; i fogli con le notizie anagrafiche sono stati, invece, trasmessi all'Istat.

La molteplicità delle operazioni da svolgere per la realizzazione del Censimento è uno tra i motivi che hanno spinto l'Istat a dotarsi di nuovi strumenti per migliorare la qualità dell'informazione: la campagna d'informazione, l'introduzione del numero verde, il monitoraggio telematico delle operazioni censuarie, la formazione dei rilevatori con il sostegno di audiovisivi vanno visti in tale contesto e allineano l'Istat alle esperienze più avanzate in campo internazionale.

È da sottolineare, infine, che la diversità di somministrazione dei due tipi di questionario (il generale e i settoriali) ha comportato una maggiore laboriosità nello spoglio, poiché si sono dovute seguire due distinte linee di lavorazione, con tempi sfalsati, dal momento che i dati relativi ai questionari settoriali – riferendosi ad un universo notevolmente più piccolo – si sono resi disponibili prima di quelli raccolti attraverso il questionario generale.

4. La rete di rilevazione

L'organizzazione periferica per l'esecuzione dei Censimenti è stata costituita dai seguenti organi:

- *Commissione regionale di Censimento*, costituita con provvedimento del Presidente dell'Istat in ogni Regione, escluso il Trentino-Alto Adige, avente il compito di agevolare, nell'ambito regionale, il regolare e corretto adempimento delle funzioni attribuite agli altri Organi di Censimento locali, nonché di svolgere opera informativa e divulgativa sulle finalità dei Censimenti stessi.

- *Comitato provinciale di Censimento*, istituito in ogni provincia con provvedimento del Prefetto, avente il compito di fornire indicazioni circa la regolare e uniforme applicazione delle disposizioni previste dal Regolamento di esecuzione dei Censimenti e delle istruzioni emanate dal-

l'Istat; di vigilare sulla corretta e tempestiva esecuzione dei compiti affidati agli Uffici comunali di Censimento, sulla base delle indicazioni fornite dal responsabile dell'Ufficio provinciale di Censimento; di adottare, nei casi di non regolare svolgimento delle operazioni censuarie da parte degli Uffici comunali di Censimento, le iniziative necessarie per rimuoverne le cause.

- *Ufficio provinciale di Censimento*, con i compiti di: vigilare per assicurare il tempestivo e regolare svolgimento delle operazioni affidate agli Uffici comunali di Censimento, secondo il calendario e le modalità stabilite dall'Istat e, nel caso di irregolarità, proporre al comitato provinciale di Censimento gli interventi ritenuti necessari; inviare all'Istat, con le modalità e i tempi indicati dall'Istituto stesso, rapporti sullo stato delle operazioni censuarie, tenendo conto delle relazioni degli ispettori provinciali e dei rapporti inviati dagli Uffici comunali di Censimento; effettuare gli adempimenti amministrativi e contabili stabiliti dall'Istat con apposite istruzioni.

- *Ufficio comunale di Censimento*, con l'incarico di svolgere numerose operazioni, secondo le disposizioni impartite dall'Istat, riguardanti la ripartizione del territorio comunale in sezioni di Censimento, la selezione e la formazione dei rilevatori e dei coordinatori e il controllo della loro attività, l'invio all'Ufficio provinciale di Censimento di rapporti periodici sullo svolgimento delle operazioni censuarie.

- *Prefetto*, in quanto responsabile del buon andamento delle operazioni di Censimento nella Provincia, secondo quanto previsto dal Regolamento di esecuzione del Censimento.

- *Sindaco*, coadiuvato dal segretario comunale, in quanto responsabile del buon andamento delle operazioni di Censimento nell'ambito del comune.

- *Coordinatore*, previsto per i comuni che, alla data del 31 dicembre 1990, avevano una popolazione superiore ai 10.000 abitanti e scelto preferibilmente tra il personale dipendente del comune o il personale civile di altre Amministrazioni ed Enti pubblici, con l'incarico di controllare giornalmente l'attività di raccolta dei dati effettuata dai rilevatori nonché di fornire agli stessi la necessaria assistenza ai fini del regolare svolgimento delle operazioni censuarie.

- *Rilevatore*, scelto preferibilmente tra il personale dipendente del comune o il personale civile di altre Amministrazioni ed Enti pubblici, con l'incarico di effettuare la raccolta dei dati nell'ambito di una o più sezioni di Censimento assegnategli.

A completamento dell'illustrazione delle componenti in cui si è articolata la rete di rilevazione, si riportano, nel prospetto che segue, alcune caratteristiche socio-demografiche dei rilevatori e dei coordinatori impiegati dai comuni della provincia di Firenze.

Prospetto 1 – Caratteristiche socio-demografiche dei rilevatori e coordinatori nominati nella provincia di Firenze

MODALITÀ	RILEVATORI		COORDINATORI	
	Numero	%	Numero	%
TOTALE	1.774	100,0	138	100,0
Sesso				
Maschi	644	36,3	49	35,5
Femmine	1.130	63,7	89	64,5
Classe d'età (anni)				
Meno di 25	1.055	59,5	50	36,2
25-29	376	21,2	30	21,7
30-39	258	14,5	43	31,2
40-49	60	3,4	13	9,4
50-59	22	1,2	2	1,4
60 e più	3	0,2	—	—
Grado d'istruzione				
Laureati	109	6,1	23	16,7
Diplomati	1.616	91,1	112	81,2
Non diplomati	49	2,8	3	2,2
Condizione abituale				
Occupati	395	22,3	49	35,5
<i>Di cui dipendenti comunali</i>	237	13,4	36	26,1
Disoccupati e in cerca di prima occupazione	627	35,3	45	32,6
Studenti	696	39,2	43	31,2
Altre condizioni non professionali	56	3,2	1	0,7
Precedenti esperienze come rilevatore				
SI	157	8,9	40	29,0
NO	1.617	91,1	98	71,0

5. Unità di rilevazione e strumenti classificatori

Le unità di rilevazione del Censimento dell'industria e dei servizi sono: l'impresa, l'istituzione e l'unità locale (gestita da una impresa o da una istituzione).

È assimilabile ad una impresa, l'esercizio di commercio ambulante (o commercio su aree pubbliche di cui alla legge 112/91). Siffatto universo è stato censito nel periodo 11 ottobre-9 novembre 1991 tramite intervista effettuata, a cura del rilevatore, al titolare dell'esercizio di commercio ambulante e la compilazione di uno specifico questionario.

Le profonde trasformazioni economico-sociali avvenute negli anni '80 ed i mutamenti tecnologici previsti negli anni '90 hanno comportato la necessità di effettuare un radicale rinnovamento degli strumenti classificatori utilizzati per il Censimento. Tale operazione ha riguardato, in particolare modo, la classificazione delle attività economiche.

In relazione al rinnovamento degli strumenti classificatori utilizzati per il Censimento, l'Istituto Nazionale di Statistica ha costituito un'apposita Commissione di studio, incaricata di formulare proposte per l'adeguamento dell'ATECO 91(1) alla classificazione NACE rev. 1 (versione rivodata e aggiornata della NACE 70).

L'ATECO 91 contiene, ora, le stesse rubriche della NACE Rev.1 fino al quarto livello di dettaglio. Un quinto livello di dettaglio è stato ottenuto per disaggregazione del quarto livello della NACE rev. 1. Nel predisporre il dettaglio si è tenuto conto non soltanto delle proposte formulate dalla Commissione di studio ma anche delle esigenze delle imprese, grazie alle indicazioni fornite dalle varie Associazioni di categoria e di quelle di Enti dell'Amministrazione centrale (Ministero delle Finanze, Inps, ecc).

L'ATECO 91 è nata, quindi, con lo scopo di raggiungere i seguenti obiettivi:

- fornire informazioni statistiche attendibili e aggiornate, utilizzando standard di migliore qualità rispetto al passato, in conseguenza dei grandi cambiamenti in atto nel sistema produttivo e sociale;
- garantire la comparabilità tra la classificazione nazionale e quelle comunitarie, e quindi tra statistiche nazionali e statistiche comunitarie, in vista della realizzazione del mercato unico;
- fornire un supporto metodologico agli Enti dell'Amministrazione centrale e locale a seguito della creazione del Sistema statistico nazionale.

Nella nuova Classificazione delle attività economiche 1991, tutte le attività produttive sono raggruppate e codificate a partire da un primo livello costituito da 17 «sezioni», due delle quali articolate in 16 «sottosezioni» (codificate con 1 o 2 lettere alfabetiche maiuscole), da un secondo livello costituito da 60 divisioni (con codici a due cifre) che a loro volta si suddividono in 222 Gruppi (terzo livello con codici a 3 cifre). Molti Gruppi, a loro volta, si suddividono in 512 Classi (quarto livello con codici a 4 cifre) e queste ultime si suddividono, talora, in Categorie (quinto livello con codici a 5 cifre) dando luogo, in complesso, a 874 raggruppamenti di quinto livello, con codici a 3, 4 e 5 cifre (Ogni gruppo che non si suddivide in Classi e Categorie e ogni Classe che non si suddivide in Categorie vanno considerati come altrettante Categorie aventi, rispettivamente, due zeri alla quarta e quinta cifra del codice e uno zero alla quinta cifra del codice).

6. Campo di osservazione

Le attività economiche che hanno formato oggetto del Censimento dell'industria e dei servizi e che pertanto ne costituiscono il campo di osservazione sono:

- le attività della Divisione 01 (Agricoltura, caccia e relativi servizi), limitatamente ai seguenti gruppi, classi e categorie:

Categoria 01.13.1 - solo le aziende vitivinicole;

(1) Cfr. Istat, «*Classificazione delle attività economiche*», Metodi e Norme, Serie C, n. 11, 1991.

Categoria 01.25.5 - solo per la parte relativa all'allevamento di cani, serpenti, leoni e animali esotici in genere;

Gruppo 01.4 - attività dei servizi connessi all'agricoltura e zootecnia (esclusi i servizi veterinari);

Classe 01.50 - caccia e cattura animali per allevamento e ripopolamento di selvaggina compresi i servizi connessi (escluse caccia e cattura animali annesse ad aziende boschive).

- le attività della Divisione 02 (Silvicoltura e Attività di utilizzazione delle foreste e dei boschi), con esclusione della sola Silvicoltura;

- le attività della Divisione 05 (Pesca, piscicoltura e servizi connessi), con esclusione del solo esercizio di allevamento di pesci in acque dolci annesso ad aziende agricole, che costituisce una parte della Categoria 05.02.2;

- tutte le attività delle Divisioni da 10 a 37 (Estrazione di minerali e Attività manifatturiere di ogni tipo), delle Divisioni 40 e 41 (Produzione e distribuzione di energia elettrica, gas e acqua), della Divisione 45 (Costruzioni), delle Divisioni da 50 a 52 (Commercio all'ingrosso e al dettaglio; Riparazione di autoveicoli, motocicli e di beni personali e per la casa), della Divisione 55 (Alberghi e Ristoranti), delle Divisioni da 60 a 67 (Trasporti, Magazzinaggio e Comunicazioni; Intermediazione monetaria e finanziaria), delle Divisioni da 70 a 74 (Attività immobiliari, Noleggio, Informatica, Ricerca, Altre attività professionali e imprenditoriali); della Divisione 75 (Pubblica Amministrazione e Difesa; Assicurazione sociale obbligatoria) delle Divisioni 80 (Istruzione), 85 (Sanità ed altri servizi sociali) e 90 (Smaltimento dei rifiuti solidi, delle acque di scarico e simili);

- le attività della Divisione 91 (Attività di organizzazioni associative [n.c.a.]), con esclusione della classe 91.31 (attività delle organizzazioni religiose);

- le attività della Divisione 92 (Attività ricreative, culturali e sportive) con esclusione delle «attività prestate da singoli atleti, istruttori, insegnanti, allenatori e simili» (parte della Categoria 92.62.2);

- tutte le attività della Divisione 93 (Altre attività dei servizi).

Tutte le attività economiche sopra menzionate con la sola eccezione della Divisione 75 (Pubblica amministrazione e Difesa; Assicurazione sociale obbligatoria), di parte della Divisione 85 (relativamente alle strutture sanitarie e dei servizi sociali pubblici), nonché le attività della Divisione 91 (Attività di organizzazioni associative [n.c.a.]) costituiscono il campo di osservazione anche dei questionari settoriali.

7. Qualità dei dati

La qualità dell'informazione statistica è uno dei principali obiettivi dell'Istat. A partire dai Censimenti del 1991, l'Istituto si è impegnato a garantire standard qualitativi sempre più alti ed a fornire agli utilizzatori un insieme di indicatori sulla qualità dei dati pubblicati al fine di favorire un uso più corretto degli stessi.

Il perseguimento di tale obiettivo è risultato particolarmente oneroso e complesso per le rilevazioni censuarie (anche se, da un punto di vista logico, il Censimento è assimilabile ad una qualsiasi indagine statistica), a causa della dimensione delle popolazioni e dei relativi archivi di dati, dei legami con molteplici statistiche e per le stesse modalità di rilevazione.

A tale complessità si è tentato di dare soluzione analizzando approfonditamente le operazioni sequenzialmente necessarie al processo produttivo dei dati ed integrando i controlli e le azioni di correzione su singoli segmenti in un complesso unitario ed interdipendente, realizzando cioè un sistema di controllo finalizzato a prevenire, individuare, correggere e valutare gli errori che possono insorgere nelle fasi di progettazione, rilevazione e revisione del Censimento.

Di seguito, viene fornito un quadro riassuntivo di tale sistema, ripercorrendo le singole fasi dell'indagine, analizzando i principali parametri per la valutazione della qualità dei dati, mentre si rimanda ad altre specifiche pubblicazioni per una più esauriente ed analitica documentazione dei singoli controlli e dei risultati prodotti dagli stessi.

FASE DI PROGETTAZIONE

Nella fase di progettazione sono state effettuate le operazioni necessarie a prevenire eventuali inefficienze nella formulazione e nella sequenza dei quesiti del questionario, a correggere i possibili errori nelle norme di rilevazione ed a risolvere eventuali contraddizioni tra i diversi piani di lavoro in cui si articola il Censimento.

In particolare, l'indagine pilota condotta su un campione di 2.421 unità locali, con 1.941 rispondenti, ha permesso di selezionare tra differenti versioni del questionario provvisorio e di rivedere le norme di rilevazione. La versione prescelta è stata quindi resa definitiva, dopo aver apportato gli opportuni cambiamenti ed essere stata analizzata sotto il profilo logico formale.

L'esame delle coerenze tra i piani di rilevazione, codifica e revisione, di compatibilità e correzione, di elaborazione e diffusione dei dati ha permesso di fondere in un sistema integrato le diverse normative e protocolli.

RACCOLTA DEI DATI

Ciascuna delle diverse figure che hanno operato (rispondenti, rilevatori e coordinatori) e delle differenti operazioni effettuate (dall'individuazione delle unità alla compilazione ed al ritiro dei questionari) durante la fase di rilevazione dei dati possono originare errori di vario tipo ed intensità.

Allo scopo di ridurre e prevenire tali errori si è agito da un lato sollecitando la collaborazione dei rispondenti e dall'altro curando in modo particolare l'organizzazione della rete di rilevazione.

Un'importante campagna di informazione ha permesso di raggiungere ampi strati della popolazione investigata, poiché è stata condotta capillarmente, utilizzando diversi mezzi di comunicazione di massa.

Durante la fase di rilevazione sul campo, l'assistenza fornita ai cittadini mediante il «numero verde» o, direttamente, dalle strutture dell'Istituto, per sciogliere eventuali dubbi nella compilazione del questionario ha fortemente contribuito a ridurre l'errore di rilevazione.

I chiarimenti chiesti dai rispondenti costituiscono da un lato una testimonianza della collaborazione dei cittadini (200.000 chiamate in tutto il Paese per il complesso dei Censimenti generali), dall'altro costituiscono un indicatore delle difficoltà riscontrate dai rispondenti nella compilazione del questionario.

L'obiettivo di garantire un soddisfacente standard qualitativo alla rete di rilevazione è stato perseguito operando da un lato sulla selezione e l'addestramento del personale e dall'altro sull'organizzazione delle funzioni di controllo ed assistenza riguardo operazioni sul campo.

Per migliorare la preparazione della rete di rilevazione, e quindi prevenire gli errori dovuti all'inosservanza delle disposizioni e derivanti da inefficienza riguardo al contatto e all'assistenza ai rispondenti, una particolare attenzione è stata posta nella formazione e nell'addestramento dei soggetti operanti ai diversi livelli dell'organizzazione periferica di supervisione e di rilevazione. Sono stati predisposti manuali e videocassette contenenti non soltanto le norme ma anche le modalità più idonee all'approccio con le differenti unità di rilevazione. Le funzioni di controllo e di assistenza sono state assicurate, a livello periferico, dagli Uffici provinciali di Censimento, dagli Uffici comunali di Censimento e dai coordinatori. Questa nuova figura, in particolare, è stata prevista dal D.P.R. 23-7-1991 n. 254 nei comuni con più di 10.000 abitanti. In ambito provinciale, inoltre, hanno operato ispettori dell'Istituto, con il compito di garantire l'osservanza delle norme e fornire assistenza alla rete periferica.

Ai comuni con più di 7.000 abitanti è stato fornito un terminale telematico con il quale, attraverso la rete Videotel, sono stati in grado di colloquiare agevolmente con le strutture centrali. Ciò ha permesso di realizzare, nel corso stesso del processo, un controllo centralizzato della fase di rilevazione dei dati nonché di rispondere tempestivamente ai chiarimenti richiesti dagli uffici comunali e di intervenire in modo rapido ed efficace.

Per ulteriori dettagli su questa ed altre fasi di lavoro, si rinvia al Fascicolo 1 del volume «*La progettazione dei Censimenti 1991*».

FASE DI REVISIONE E CODIFICA

Prima dell'inoltro ai centri di registrazione, i questionari raccolti sono stati sottoposti presso i comuni ad operazioni di revisione e codifica. Al fine di assicurare l'omogeneità ed un adeguato standard qualitativo a tali operazioni, la codifica di alcune risposte aperte (ad esempio l'attività economica, la provincia ed il comune sede dell'unità locale) è stata svolta da personale appositamente istruito, in genere dai coordinatori, come previsto dall'art. 30 del Regolamento di esecuzione del Censimento. Per agevolare la fase di revisione e codifica e per assicurare una omogenea interpretazione delle norme, oltre ai manuali di rilevazione, sono state utilizzate, quale materiale di formazione, anche videocassette contenenti numerose esemplificazioni pratiche. Una prima revisione è stata effettuata dai coordinatori al momento della raccolta dei questionari; controlli quantitativi e qualitativi sono stati condotti dagli uffici comunali prima dell'inoltro dei questionari ai centri di registrazione finalizzati, anche, ad eventuali azioni di ritorno sul campo per perfezionare i risultati censuari.

CONFRONTO TRA I DATI CENSUARI E GLI ELENCHI PROVINCIALI DEL REGISTRO DITTE

Al fine di contenere al massimo gli errori di copertura, l'Istituto ha inviato a tutti i comuni gli elenchi delle ditte operanti sul territorio di competenza ed iscritte presso le Camere di Commercio, Industria e Artigianato, con segnalazione, per ciascuna di esse, del grado di probabilità di esistenza (scarsa, media, alta, altissima) ricavato in base ad alcuni elementi oggettivi di riscontro (pagamento IVA, pagamento bollettino esazione annuale, ecc.). Detti elenchi sono stati integrati con altri in possesso dell'Istat.

FASE DI REGISTRAZIONE

Dopo le operazioni di revisione e codifica, i questionari sono stati registrati su supporto informatico. Tale fase di lavoro è particolarmente delicata nel caso dei censimenti perché dalla qualità della registrazione dipende il numero di ritorni sui documenti cartacei nella successiva fase di controllo e di elaborazione dei dati.

Il complesso dei questionari è stato suddiviso in invii per la registrazione da parte di ditte esterne, presso le quali sono stati effettuati numerosi controlli per verificare la capacità tecnica dichiarata e, successivamente, il rispetto delle norme contrattuali.

Per prevenire gli errori ed agevolare il controllo, è stato utilizzato un sistema di precodifica dei quesiti del questionario (sistema posizionale dei codici), atto a ridurre il verificarsi di sequenze di codici uguali e, quindi, la possibilità di errori dell'operatore. Per controllare, inoltre, l'effettiva presenza di modalità rare è stata adottata per talune variabili un tipo di registrazione (registrazione controllata) che impone all'operatore di controllare e ribattere il valore sospetto e, contemporaneamente, segnala in un apposito campo del record l'effettuazione di tale operazione.

L'accettazione del materiale registrato è stata subordinata ad una procedura di «validazione» posta in essere al momento dell'acquisizione dei supporti informatici (nastri) da parte del Centro Unificato Servizi, struttura predisposta per l'occasione presso l'Istat, la quale poteva rifiutare il nastro, con conseguente obbligo di una nuova lavorazione da parte del centro di registrazione, se non fossero stati rispettati determinati parametri di qualità, fissati contrattualmente.

La procedura prevedeva tre controlli: controllo dei requisiti informatici, controllo quantitativo e controllo qualitativo.

Con il primo controllo, si è effettuata la verifica dei requisiti informatici del file prodotto (quali ad esempio la lunghezza dei vari tipi record) e la compatibilità della registrazione con le caratteristiche dell'hardware usato dall'Istituto.

Con il secondo, è stata verificata l'uguaglianza tra il numero di questionari rilevati ed inviati alla ditta e quello contenuto nel file. A tale scopo, sono state utilizzate le informazioni riportate nei documenti di distinta che accompagnavano il materiale cartaceo (dai comuni al centro di registrazione e da questo all'Istat) ed i dati di consistenza a livello di singolo comune forniti direttamente all'Istituto dagli Uffici comunali di Censimento.

Con il terzo controllo, infine, si è verificata la corrispondenza, su base campionaria, delle informazioni registrate dall'Istat con quelle registrate dalla ditta esterna. In particolare per ogni invio è stato selezionato un campione di modelli che sono stati nuovamente registrati dalla struttura interna Istat ed i record del file così ottenuto sono stati accoppiati, mediante codici identificativi, con

quelli originariamente selezionati dal nastro fornito dalla ditta esterna. Dal confronto tra le due registrazioni è stato calcolato l'errore medio di registrazione come rapporto tra il numero di byte differenti riscontrati in ogni coppia di record ed il numero complessivo di byte. Tale errore medio, calcolato su un campione di questionari, non può essere confrontato con l'errore ammissibile (pari al 5 per mille) ma deve essere comparato con una soglia di accettazione fissata in funzione della numerosità del campione, del rischio del committente (ovvero la probabilità di accettare un file con un errore medio non tollerabile) e del rischio del fornitore (ovvero la probabilità di vedersi rifiutare un file con un errore medio tollerabile).

Nel prospetto 2 è riportato il numero di record registrati presso il Centro Unificato Servizi, il relativo numero di battute utili e l'errore medio calcolato.

Prospetto 2 – Esito dei controlli in fase di registrazione

DESCRIZIONE	Valori
Totale record controllati	640
Totale battute controllate	63.767
Errore medio campionario in byte (per mille)	5,3

FASE DI CONTROLLO E CORREZIONE

I singoli invii, una volta accettati, sono stati sottoposti ad una procedura di controllo e correzione dei dati. Tale procedura è risultata abbastanza complessa sia per il numero di questionari da esaminare sia per la necessità di verificare eventuali relazioni esistenti tra di essi e sia, infine, per la delicatezza delle correzioni da apportare. Infatti una procedura di verifica e correzione dei dati deve rispettare le sequenze di tipo logico e le sequenze di tipo sostanziale dovute al fatto che le informazioni non sono messe tutte sullo stesso piano ma sono distinte a seconda della loro importanza riguardo ai fini che il rilievo censimentale si propone.

La sequenza di operazioni che sono state effettuate sui dati provenienti dalla registrazione esterna può essere concettualmente suddivisa nei seguenti controlli, ai quali potevano conseguire azioni di correzione di tipo diverso:

- controllo quantitativo delle unità;
- controllo delle notizie identificative del tipo record e del questionario;
- ricostruzione dei questionari delle unità locali a partire dai tipi record;
- accoppiamento dei fogli anagrafici ai questionari generali;
- accoppiamento dei questionari generali ai questionari settoriali,
- ricostruzione delle imprese e delle istituzioni plurilocalizzate;
- controllo di copertura delle imprese e delle istituzioni;
- controllo delle notizie fondamentali delle imprese, delle istituzioni e delle unità locali;
- analisi delle mancate risposte;
- controllo qualitativo delle notizie relative alle imprese ed alle istituzioni;
- controllo qualitativo delle notizie relative alle unità locali;
- imputazione dei dati mancati o incompatibili;
- tavole di verifica.

Il controllo quantitativo

Il primo controllo effettuato è stato quello del riscontro quantitativo del numero di questionari effettivamente registrati. Ciò è stato possibile sulla base della documentazione prevista per il ritiro e la consegna dei questionari (fra Comuni, Centri di registrazione, Istat). Il secondo controllo quantitativo è stato effettuato utilizzando fonti esterne all'Istat e lo schedario «SIRIO», implementato in Istat dopo il Censimento del 1981 per le imprese con 10 addetti ed oltre. Quest'ultimo controllo si prefigura come un'analisi di copertura dell'operazione censuaria e non come un semplice controllo del materiale registrato.

Il controllo delle notizie identificative

I questionari utilizzati nella raccolta dei dati sono stati trasposti su supporto informatico nei seguenti cinque tipi record:

- Notizie anagrafiche sull'impresa o istituzione e sull'unità locale,
- Notizie sull'impresa o istituzione e prime notizie sull'unità locale,
- Notizie sugli addetti dell'unità locale di impresa o istituzione,
- Altre notizie sull'unità locale di impresa,
- Altre notizie sull'unità locale di istituzione.

Un insieme di codici identificativi (provincia, comune, sezione, numero pacco, numeri progressivi provvisorio e definitivo e codice fiscale) hanno reso possibile la ricostituzione del questionario nonché l'individuazione del modello cartaceo.

Controlli preliminari hanno riguardato le sole notizie identificative del questionario e dell'impresa o istituzione sempre per garantire l'esatta ricomposizione del questionario.

Il codice fiscale, richiesto per la prima volta, è risultato determinante ai fini della ricostruzione delle imprese essendo identico per tutte le unità locali dipendenti da una stessa impresa. Non altrettanto si può dire per le istituzioni, in quanto le corrispondenti unità locali possono disporre e utilizzare ciascuna un proprio codice fiscale (scuole, ospedali ecc.) ovvero il codice fiscale può essere utilizzato da più realtà economiche (esempio tipico sono le aziende municipalizzate che hanno lo stesso codice fiscale dei comuni).

Prospetto 3 – Esito dei controlli delle notizie identificative

TIPO DI ERRORE	Percentuale di errore
Codice fiscale	13,7
Codice di comune	0,2
Sezione di Censimento	0,2
Numero definitivo di questionario	0,1
Questionario doppio	—

Come si può osservare dal prospetto 3, vi è un'alta incidenza di errori nel codice fiscale e ciò è imputabile sia alla errata o omessa trascrizione sul modello da parte dei rispondenti sia alla registrazione (16 byte alfanumerici).

Per la correzione di alcuni di tali dati (codice fiscale, ubicazione dell'unità locale o della sede dell'impresa) si è fatto ricorso al Sistema Informativo del Censimento dell'Industria e dei Servizi (SICIS), per altri al supporto cartaceo.

Il SICIS è composto da un insieme di quattro archivi nazionali delle imprese (Istat - SIRIO; Ministero delle Finanze; Inps; Camere di commercio - Registro Ditte) e da circa cinquanta subarchivi, riferiti a imprese e istituzioni (banche, assicurazioni, scuole, unità sanitarie, ecc...) costituiti in Istat per l'occasione, al fine di consentire il controllo dei dati censuari.

Ricostruzione dei questionari delle unità locali e ricostruzione delle imprese e delle istituzioni plurilocalizzate

Com'è stato ricordato, il Censimento del 1991 si caratterizza per la rilevazione delle imprese e delle istituzioni (rilevate nel 1981 soltanto a livello di unità locale) e per la rilevazione delle caratteristiche strutturali delle imprese di media e grande dimensione, eseguita con l'ausilio del questionario denominato *settoriale*.

Inoltre, le procedure poste in atto per garantire la segretezza delle informazioni statistiche raccolte prevedevano la registrazione separata delle notizie anagrafiche da quelle propriamente statistiche, per cui, in sede di controllo ed elaborazione, si è dovuto procedere alla ricostruzione del questionario generale.

Per le unità locali per le quali è stato compilato il questionario settoriale, è stato necessario procedere anche all'aggancio dei due questionari, per verificare la corrispondenza di talune risposte ed eventualmente per integrare correttamente quelle mancanti (ubicazione dell'unità locale, codice di attività economica, numero di addetti dell'unità locale e dell'impresa ecc.).

Quest'ultima fase, aggancio del questionario generale al questionario settoriale, si è rivelata piuttosto laboriosa in quanto i due questionari, relativi ad una stessa unità locale, sono stati compilati in due sedi diverse: il primo nella sede dell'unità locale ed il secondo nella sede dell'impresa. Per questo accoppiamento sono state necessarie puntuali e precise correzioni dei codici di aggancio (costituiti dal codice fiscale, dai codici di provincia e comune sede dell'impresa, dai codici di provincia e comune sede dell'unità locale ed anche, quando necessario, dal codice di avviamento postale al fine dell'individuazione del quartiere allorché uno stesso comune erano presenti più unità locali, dal codice di sezione di Censimento per le imprese).

In sintesi, si è proceduto ad un triplice accoppiamento orizzontale: lembo del questionario con notizie anagrafiche, questionario generale e questionario settoriale; ed ad un accoppiamento verticale, per ricongiungere, a parità di codice fiscale, tutte le unità locali appartenenti ad una stessa impresa.

Nel prospetto 4 sono riportate le percentuali di errore riscontrate per la provincia di Firenze in questa fase: l'accoppiamento parziale è causato dall'errore presente in alcuni codici che non hanno garantito il perfetto accoppiamento tra il questionario generale e quello settoriale; il mancato accoppiamento è causato dall'errore presente nel codice fiscale o in tutti i codici necessari all'accoppiamento o, infine, dalla mancanza del questionario settoriale o di quello generale; il terzo tipo di errore è dovuto alla erronea composizione dell'impresa o dell'istituzione, a causa della mancanza di una o più unità locali dovuta a errore nel codice fiscale, o mancata rilevazione delle unità stesse o, infine, alla errata registrazione del numero di unità locali dipendenti, dichiarato dalla sede.

Prospetto 4 – Errori riscontrati nella fase di ricostruzione dei questionari delle unità locali e delle imprese plurilocalizzate

TIPO DI ERRORE	Percentuale di errore
Accoppiamenti parziali	1,5
Mancati accoppiamenti	12,8
Errata composizione dell'impresa o istituzione	3,3

Dopo la ricostruzione di un unico record per ogni unità locale, e di un insieme completo di record di unità locali per ogni impresa o istituzione plurilocalizzate, si è proceduto alla verifica del numero di addetti dichiarati dalla sede dell'impresa o istituzione e da tutte le unità locali di cui l'impresa o istituzione è composta. Tale controllo verticale è stato preceduto da un controllo orizzontale atto a verificare la corrispondenza della somma degli addetti per posizione professionale con il totale degli addetti presenti nell'unità locale e, nel caso delle imprese medio grandi, con il numero di addetti che la sede dell'impresa aveva dichiarato, per quella unità locale, nel questionario settoriale.

Il controllo della copertura

La fase di accoppiamento dei questionari generali con i questionari settoriali ha costituito un ulteriore controllo della copertura dal momento che l'esistenza dei questionari settoriali era stata verificata, anche se limitatamente alle imprese con oltre 200 addetti, con l'ausilio dello schedario SIRIO sulle imprese gestito dall'Istat (2). Per il controllo della copertura delle istituzioni, invece, sono stati predisposti, prima delle operazioni censuarie, un insieme di 50 archivi contenenti gli elenchi delle principali istituzioni presenti sul territorio (ministeri, scuole, USL, preture, ecc.).

Il controllo delle notizie fondamentali

Nel controllo delle notizie rilevate con il Censimento è stata data la priorità ai quattro caratteri ritenuti fondamentali: l'attività economica, la forma giuridica, gli addetti e l'iscrizione all'artigianato.

La codifica dell'attività economica delle imprese, effettuata dai revisori comunali, è stata confrontata con quella presente negli altri archivi sulle imprese (SICIS), che contengono la stessa informazione e precisamente quelli di:

- Istat (SIRIO);
- Ministero delle Finanze;
- Inps;
- Camere di commercio (Registro Ditte).

(2) Cfr. Istat, «7° Censimento dell'industria e dei servizi - Caratteristiche strutturali delle imprese di media e grande dimensione», 1993.

I sei archivi, compreso quello del Censimento settoriale e quello del Censimento generale, sono stati accoppiati sulla base del codice fiscale delle imprese e, per ognuno di essi, è stata calcolata la frequenza delle codifiche coincidenti. Sulla base di tale frequenza è stata stimata la probabilità di errore relativamente alla codificazione dell'attività economica associata ai singoli archivi. Per ogni impresa, quindi, sono state stimate le probabilità composte di errore per ciascuna codifica presente ed è stata scelta quella con la minore probabilità, considerandola come «codifica ottimale». Nei casi in cui, a livello delle prime due cifre della codifica e per le imprese di media e grande dimensione, si è riscontrata una differenza tra la codifica presente nel questionario del Censimento generale e la «codifica ottimale» si è proceduto alla verifica della descrizione dell'attività dichiarata sul questionario. Sempre con riferimento alle imprese, una procedura simile è stata adottata per il controllo della forma giuridica e del numero totale degli addetti. In particolare quest'ultimo è stato confrontato con la media del numero di addetti desunta dai vari archivi deprimendo i valori eccentrici (media dei logaritmi); nel caso di discordanza elevata, si è fatto ricorso ai questionari ovvero ad accertamenti diretti presso le imprese.

L'iscrizione all'albo degli artigiani dichiarata sui questionari è stata controllata con l'analoga informazione contenuta negli archivi dell'Inps e del Registro Ditte.

Per quanto riguarda le istituzioni, la verifica del codice di attività attribuito dai revisori comunali, nonché della forma giuridica e del numero degli addetti, è stata effettuata, per tutte le unità locali censite, mediante confronto con gli archivi delle istituzioni contenute nel SICIS. Nei casi di discordanza si è fatto ricorso a controlli diretti sui questionari o presso le Istituzioni.

Le codifiche dell'attività economica, della forma giuridica, di iscrizione all'albo degli artigiani ed il totale degli addetti all'impresa o istituzione sono stati inseriti in un unico file per essere corretti dopo la verifica delle incompatibilità interne dei questionari.

Il controllo delle altre notizie

Successivamente alla correzione dei dati identificativi e di quelli considerati fondamentali, si è proceduto alla verifica delle incompatibilità, presenti in ciascun questionario, che è stata effettuata differenzialmente per le variabili quantitative e quelle qualitative.

Per le prime sono stati ricercati i valori anomali mediante raffronto con i valori medi che caratterizzavano le singole variabili; per le seconde, invece, sono stati evidenziati i valori fuori campo di osservazione e quelli che causavano incompatibilità con le risposte presenti in altri quesiti.

Prima di procedere alla ricostruzione delle mancate risposte, è stata verificata l'entità delle stesse per ciascun quesito e si è deciso di non intervenire con alcuna correzione nei casi in cui tale percentuale fosse risultata elevata, lasciando in questi casi l'indicazione di mancata risposta.

Attraverso un dettagliato elenco di regole di compatibilità, sono state individuate le variabili qualitative contenenti valori fuori campo di osservazione o incompatibilità con valori presenti per altre variabili.

Le variabili per le quali è stata segnalata la presenza di un valore non compatibile sono state distinte in tre tipi, a seconda del criterio di correzione da adottare: imputazione deterministica, imputazione non deterministica e imputazione stocastica con donatore.

L'imputazione deterministica è stata limitata a quelle variabili che non superavano le regole di compatibilità e per le quali risultava immediata la determinazione del valore «vero» da imputare. Tale tipo di imputazione è stata adottata in presenza di errori sistematici come: l'assenza del codice di attività dell'impresa in presenza di quello dell'unità locale o viceversa, l'assenza di un totale o di un imprenditore; gli errori che emergono dal non rispetto delle regole formali, ovvero di quelle regole con le quali è controllata la corretta compilazione del questionario nelle sue sequenze logiche.

Nel prospetto 5 sono riportate le percentuali di correzioni deterministiche effettuate con riferimento ai questionari compilati nella provincia di Firenze (in particolare la correzione dell'imprenditore è dovuta alla riclassificazione dei soci in imprenditori e coadiuvanti, mentre l'imposizione ex novo dell'imprenditore è stata effettuata quando in un'impresa questo non risultava presente).

Prospetto 5 – Frequenza di imputazione deterministica per alcuni principali tipi di errore.

PRINCIPALI TIPI DI ERRORE	Frequenza (%)
Forma giuridica	1,5
Attività economica dell'impresa o istituzione	0,3
Attività economica dell'unità locale	1,0
Correzione dell'imprenditore	4,9
Imposizione dell'imprenditore	3,9
Assenza del numero totale di addetti all'unità locale	3,3
Assenza del numero totale di addetti all'impresa o istituzione	2,3

Nel prospetto 6 sono riportate, invece, le percentuali di errori corretti ricorrendo alle informazioni del SICIS se l'errore era stato già evidenziato, come descritto in precedenza, oppure ricorrendo direttamente ai questionari.

Prospetto 6 – Frequenza di imputazione non deterministica per alcuni principali tipi di errore

PRINCIPALI TIPI DI ERRORE	Frequenza (%)
Forma giuridica	0,4
Attività economica dell'impresa o istituzione	3,5
Attività economica dell'unità locale	3,1
Totale addetti all'unità locale	2,3
Totale addetti all'impresa o istituzione	6,5

L'imputazione stocastica con donatore è stata utilizzata in tutti i casi in cui le regole sostanziali risultavano fallite e per le quali non fosse immediato conoscere il valore «vero».

Per le variabili qualitative da correggere con criteri stocastici, e per le variabili quantitative che presentavano valori anomali, azzerati in seguito all'analisi della distribuzione delle variabili, è stata adottata la procedura di imputazione con il metodo del donatore con distanza minima, realizzata per la prima volta in Istat, per la messa a punto dei dati del Censimento 1991.

L'intero file formato dai questionari di unità locali sedi di impresa o di istituzione o di semplici unità locali è stato suddiviso in un file contenente soltanto i record «errati» e un altro contenente i soli record «esatti».

La ricerca del record «esatto» da cui prelevare l'informazione mancante è stata effettuata sulla base di una funzione di distanza. Come donatore è stato scelto il record con distanza minima dal record «errato», in modo da ricostruire l'informazione mancante con l'ausilio del record che fosse il più possibile simile al record contenente l'errore.

Più precisamente, il record donatore è stato individuato sulla base di una funzione di distanze ponderate, misurate su alcune variabili covariate della variabile da imputare.

Più precisamente le variabili presenti nel questionario sono state distinte in tre gruppi: variabili di strato, variabili di matching, variabili da imputare, individuando come variabili di strato e di matching quelle statisticamente legate (covariate) alla variabile da imputare.

Le variabili di strato introdotte per calcolare la distanza tra il record errato e quelli esatti, sono le seguenti:

- tipo di questionario
 - questionario generale di impresa
 - questionario generale di istituzione
- tipo di unità locale
 - unità locale sede di impresa o istituzione
 - unità locale non sede di impresa o istituzione
- attività economica
 - classificazione per gruppi di attività economica (prime tre cifre della codifica);
- grandi classi dimensionali di addetti
 - piccole e medie imprese o istituzioni (da 1 a 49 addetti)
 - grandi imprese o istituzioni (50 addetti e più).

Altre variabili di strato sono state inserite successivamente soltanto per alcuni tipi di variabili da correggere: ad esempio per le notizie retrospettive dell'impresa relative al 1990, la scelta del donatore non poteva che cadere su un'impresa esistente nel 1990.

Le variabili di matching utilizzate per definire la funzione di distanza variano a seconda della variabile da imputare e sono state scelte tra le seguenti:

- numero di addetti;
- classe di addetti:
 - 1 addetto,
 - 2 addetti,
 - da 3 a 5 addetti,
 - da 6 a 9 addetti,
 - da 10 a 19 addetti,
 - da 20 a 49 addetti,
 - da 50 a 99 addetti,

- da 100 a 199 addetti,
- da 200 a 499 addetti,
- da 500 a 999 addetti,
- 1000 addetti e più;
- classe di unità locali;
- province di appartenenza;
- classificazione per categorie delle attività economiche;
- tipo di unità locale (amministrativa o operativa).

Le variabili da imputare, per le quali sono state definite le stesse variabili di strato e di matching, sono state raggruppate al fine di procedere ad una imputazione congiunta di più errori senza ripetere la ricerca del donatore più vicino.

Il record donatore è stato utilizzato solo dopo aver superato due ulteriori controlli:

- che la distanza ponderata non risultasse superiore alla distanza massima assunta come tollerabile;
- che il record candidato non fosse stato utilizzato più di tre volte.

I record errati per i quali non è stato possibile trovare un donatore con distanza inferiore al limite tollerato, sono stati corretti in modo non automatico.

Prospetto 7 – Frequenza di imputazione da donatore per alcuni principali tipi di errore

PRINCIPALI TIPI DI ERRORE	Frequenza (%)
Possesso di unità locali all'estero	0,1
Effettuazione diretta di importazioni o di esportazioni	4,6
Consorzio o associazione con altre imprese o istituzioni	2,7
Disponibilità di attrezzature informatiche	2,6
Utilizzazione di beni in leasing	3,0

LE TAVOLE DI VERIFICA

Prima di rendere definitivi i dati per la pubblicazione, è stata predisposta una serie di tavole di verifica al fine di accertare la qualità delle informazioni prodotte.

Le tipologie di controllo possono essere ricondotte a due: controllo di coerenza interna di ciascuna tabella e verifica di coerenza tra tavole diverse. In quest'ultimo caso, sono state esplicitate le relazioni più significative tra aggregati ed indicatori che compaiono in più tavole, per verificarne appunto le condizioni di coerenza (relazioni di uguale, maggiore, minore; somma o differenza di aggregati parziali ecc.).

8. Il piano di diffusione dei risultati

Con il piano di diffusione dei risultati definitivi del 7° Censimento generale dell'industria e dei servizi si è inteso valorizzare, nella misura maggiore possibile, il contenuto informativo dei dati rilevati, garantendo in ogni caso il tradizionale dettaglio dell'informazione per la confrontabilità con i precedenti Censimenti.

Il piano delle pubblicazioni risulta così articolato:

LA PROGETTAZIONE DEI CENSIMENTI

1. Basi territoriali, organizzazione, campagna di informazione, piano dei controlli;
2. Censimento della popolazione: il piano della rilevazione;
3. Censimento dell'industria e dei servizi: il piano della rilevazione;
4. I documenti.

Nel volume, suddiviso nei 4 fascicoli sopracitati, sono illustrati gli aspetti fondamentali di progettazione, tecnica di indagine e piano dei controlli dei due censimenti. È presente una parte di documentazione (circolari, leggi, ecc.) utile ai fini di una ricostruzione completa dell'impostazione dei Censimenti.

RISULTATI PROVINCIALI E COMUNALI SULLE IMPRESE, SULLE ISTITUZIONI E SULLE UNITÀ LOCALI - DATI PROVVISORI

Il volume contiene i dati provvisori, comunali e provinciali, relativi alle imprese, alle istituzioni e alle unità locali. I dati sono presentati secondo grandi raggruppamenti di attività economica e secondo le classificazioni tipologiche dei Comuni.

INDUSTRIA E SERVIZI - CARATTERISTICHE STRUTTURALI DELLE IMPRESE DI MEDIA E GRANDE DIMENSIONE - DATI PROVVISORI

Il volume riporta i dati desunti dai questionari settoriali di Censimento relativi alle imprese industriali con 10 addetti e più e alle imprese dei servizi con 6 addetti e più. Le tavole in esso contenute forniscono un'immagine delle principali caratteristiche strutturali rilevate e sono suddivise in tre parti: nella prima si approfondisce l'analisi sulla struttura delle imprese, nella seconda quella delle unità locali e nella terza sono presentati alcuni risultati a livello provinciale.

IMPRESE, ISTITUZIONI E UNITÀ LOCALI

1. Fascicoli provinciali (95);
2. Fascicoli regionali (20);
3. Fascicolo nazionale.

I volumi, disponibili anche su supporto informatico (floppy disk), contengono i dati relativi alle principali caratteristiche strutturali delle imprese, delle istituzioni e delle unità locali, forniti a livello territoriale dettagliato.

ATLANTE TEMATICO DEMOGRAFICO ED ECONOMICO

Il volume, attraverso cartogrammi ed altre rappresentazioni grafiche, fornisce una visione sintetica delle caratteristiche dei fenomeni demografici, sociali ed economici al livello delle principali suddivisioni territoriali. Il confronto fra i diversi cartogrammi consente di cogliere i legami fra i vari fenomeni considerati sul territorio.

VOLUMI SETTORIALI

I volumi presentano un'ampia documentazione relativa alle principali caratteristiche delle unità rilevate dal Censimento, con riferimento ai settori economici più significativi.

I CONTROLLI DI QUALITÀ

Nel volume sono riportati gli aspetti fondamentali dell'analisi svolta riguardo al controllo di qualità sui Censimenti, i risultati di tali controlli relativamente alle principali fasi di lavorazione e per tipologia di errore. In particolare, sono evidenziati i dati e le valutazioni rispetto alle fasi di registrazione e di elaborazione dei dati e le informazioni desunte dall'indagine di qualità e dalle indagini di copertura.

ULTERIORI FORME DI DIFFUSIONE

Allo scopo di favorire un'ampia utilizzazione dei dati raccolti con il Censimento, ulteriori forme di diffusione saranno costituite dalle banche dati dell'Istat e da tavole che, anche se non destinate alla pubblicazione, sono state elaborate e sono disponibili a richiesta dei singoli utenti (vedi Appendice A). Le richieste vanno inoltrate all'Istituto Nazionale di Statistica - Dipartimento Diffusione e Banche Dati - Via Cesare Balbo, 16 - 00184 Roma.

Definizioni

Impresa

Ai fini del Censimento, per impresa si intende «l'organizzazione di una attività economica esercitata con carattere professionale al fine della produzione di beni o per la prestazione di servizi destinabili alla vendita».

Le imprese possono essere «unilocalizzate», costituite, cioè, da una sola unità locale, (che coincide, pertanto, con la sede dell'impresa) o «plurilocalizzate», costituite da due o più unità locali, delle quali una coincidente con la sede dell'impresa e l'altra (o le altre) situata nello stesso comune e/o in comune diverso (della stessa provincia o anche di altra provincia) (3).

I dati riportati nel presente fascicolo fanno riferimento a tutte le imprese, ivi comprese quelle che svolgevano la propria attività in forma artigianale ed ambulante.

Istituzione

Per istituzione si intende «una unità che ha una contabilità completa ed una autonomia di decisione, la cui funzione principale è quella di produrre beni e servizi non destinabili alla vendita, finanziandosi prevalentemente o mediante prelevamenti obbligatori effettuati presso tutte le altre unità istituzionali dell'economia, cioè famiglie e imprese (Istituzioni dell'Amministrazione pubblica), o mediante versamenti volontari delle famiglie e/o dei soggetti che si sono organizzati per la gestione di un interesse comune (istituzione sociale privata)». Tale definizione è il frutto delle analisi svolte dalla «Commissione di studio incaricata di formulare proposte in merito agli aspetti tecnici e metodologici del 7° Censimento generale dell'industria e dei servizi» e rappresenta il tentativo più approfondito svolto in Italia per inquadrare in maniera chiara ed univoca un concetto ed una realtà economica per molti versi indefiniti.

Unità locale di impresa e di istituzione

Per unità locale deve intendersi «il luogo variamente denominato (stabilimento, laboratorio, negozio, officina, ristorante, albergo, bar, ufficio, agenzia, magazzino, studio professionale, abitazione, scuola, ospedale, dogana, esattoria, intendenza, ecc.) in cui si realizza la produzione di beni o nel quale si svolge o si organizza la prestazione di servizi destinabili o non destinabili alla vendita». In base a questa definizione ogni impianto o corpo d'impianti fisicamente individuato, in cui si svolge una qualsiasi attività economica costituisce, di norma, un'unità locale. Di conse-

(3) Cfr. Istat, «La progettazione dei Censimenti 1991 - Fascicolo 3 - Censimento dell'industria e dei servizi. Il piano di rilevazione», 1993.

guenza, tutto ciò che è materialmente situato nell'ambito di una unità locale viene considerato come parte integrante dell'unità stessa, anche se trattasi di impianto e attrezzature destinati ad uffici direttivi, tecnici o amministrativi, oppure destinati all'esercizio di attività differenti da quella principale e che si svolgono nella unità locale considerata.

Viene, in sostanza, confermata la definizione del 1981, in conformità con l'atteggiamento adottato nell'ambito della Comunità Economica Europea. Con la precisazione che trattasi di servizi «destinabili o non destinabili alla vendita», pertanto la definizione si rende valida sia per le unità locali gestite da imprese che da istituzioni. In altri termini il concetto di unità locale adottato nel 1981 è stato esteso anche a tipologie tipiche delle istituzioni quali ad esempio la dogana, l'esattoria ecc.

L'unità locale si distingue in:

- *Unità locale operativa*, costituita dall'unità ove si attua la produzione di beni, o la prestazione di servizi, destinabili o non destinabili alla vendita, variamente denominata secondo le consuetudini ed il tipo di attività economica (stabilimento, laboratorio, negozio, officina, ristorante, albergo, bar, agenzia, studio professionale, abitazione, magazzino, scuola, ospedale, dogana, intendenza, ecc.);

- *Unità locale amministrativo-gestionale* che è l'unità, purché fisicamente o funzionalmente distinta da altra unità locale operativa, costituita dalla sede d'impresa/istituzione o dagli uffici direttivi, amministrativi e tecnici ove si attuano attività inerenti all'organizzazione, alla gestione finanziaria, alla formazione del personale, alla contabilità, all'elaborazione dei dati, ecc.

A differenza del 1981, si è voluto dare una definizione più ampia alle unità locali amministrative in considerazione anche della notevole importanza che attualmente riveste il problema della gestione delle imprese/istituzioni e in generale dello sviluppo delle attività di servizio al loro interno. Il Censimento attribuisce a questo tipo di unità locale l'attività economica prevalente dell'impresa/istituzione da cui dipende.

Qualora la suddetta attività a carattere amministrativo di supporto alla gestione (organizzazione, gestione finanziaria, consulenza legale e commerciale, formazione del personale, contabilità, elaborazione dati, ecc.) e le attività di produzione (di beni o di servizi) di una impresa o di una istituzione vengano svolte in luoghi fisicamente diversi o, pur coesistendo, con modalità funzionalmente distinte (nel senso che hanno gestione completamente separata per cui, tra l'altro, il personale a esse adibito non è intercambiabile), si è in presenza di due unità locali della stessa impresa o istituzione e quella di supporto alla gestione viene detta «unità locale amministrativo-gestionale».

Un esempio di due unità locali, non fisicamente ma funzionalmente distinte può essere rappresentato da una agenzia di credito (unità locale operativa) ubicata nello stesso edificio in cui è situata la sede centrale (unità locale amministrativa gestionale) dell'impresa bancaria da cui l'agenzia dipende.

Con riferimento ad alcune attività economiche ed in analogia ai criteri di norma seguiti in occasione del Censimento economico del 1981, è reso necessario, ai fini pratici della rilevazione, adottare il concetto di unità locale operativa a *carattere comunale*. Con tale dizione si intende «l'insieme degli impianti, delle attrezzature, degli addetti, ecc., che, situati in più punti fisicamente distinti del territorio di uno stesso comune, fanno capo a una stessa impresa».

Di seguito si fornisce l'elenco delle attività per le quali viene adottato il concetto di l'unità locale operativa a carattere comunale:

- nel campo delle aziende di utilizzazione delle foreste e dei boschi (categoria 02.01.1), come unità locale è considerato l'insieme dei luoghi di abbattimento e segagione dipendenti da una stessa impresa e situati in uno stesso comune;

- nel campo dell'industria della pesca, piscicoltura e servizi connessi (divisione 05), come unità locale è considerato il complesso delle attrezzature e degli impianti dipendenti da una stessa impresa esistenti in uno stesso comune;

- nel campo delle industrie estrattive (divisioni 10, 11, 12, 13 e 14), come unità locale è considerato:

- nel caso di pozzi minerari, il complesso dei pozzi compresi in un'unica concessione mineraria e situati in uno stesso comune;

- nel caso di cave, il complesso delle cave facenti capo ad una stessa impresa e situate in uno stesso comune;

- nel campo delle costruzioni (divisione 45), come unità locale deve essere considerato il complesso dei cantieri dipendenti da una stessa impresa e situati in uno stesso comune. Qualora il cantiere installato in un comune estenda l'attività anche nel territorio di altri comuni come nel caso, ad esempio, di imprese che esplicano attività nel campo di lavori stradali, di bonifica, sistemazioni idrauliche, ecc. il complesso degli impianti e servizi è considerato con riferimento al comune dove sono installate le attrezzature principali;

- nel campo dei trasporti terrestri e trasporti mediante condotte (divisione 60), dei trasporti marittimi e per vie d'acqua (divisione 61), dei trasporti aerei (divisione 62), come unità locale è considerato il complesso dei servizi di esercizio gestiti da una stessa impresa o ente in uno stesso comune, intendendo per servizi di esercizio gli impianti, le attrezzature, ecc., funzionanti nell'ambito di uno stesso comune;

- nel campo delle comunicazioni, per quanto riguarda le telecomunicazioni (gruppo 64.2), come unità locale è considerato il complesso dei servizi di esercizio gestiti da una stessa impresa o ente in uno stesso comune, intendendo per servizi di esercizio gli impianti, le attrezzature, ecc., funzionanti nell'ambito di uno stesso comune;

- nel campo dei servizi per quanto riguarda le attività radiotelevisive (gruppo 92.2), come unità locale è considerato il complesso delle attrezzature, degli impianti, ecc., gestiti da una stessa impresa o ente e funzionanti nell'ambito dello stesso comune.

Alla luce delle definizioni e degli esempi riportati in precedenza, l'individuazione delle unità locali risulta, nella maggior parte dei casi, abbastanza agevole.

Tuttavia, alcune attività economiche particolari possono presentare difficoltà di individuazione. Nel seguito, si evidenziano le decisioni prese in merito ad alcune principali casistiche:

- nel campo dell'esercizio e noleggio di mezzi e di macchine agricole per conto terzi, con personale (categoria 01.41.1), come unità locale viene considerato il singolo deposito di macchine agricole;

- nel campo della produzione e distribuzione di energia elettrica (gruppo 40.1), come unità locale viene considerata non solo la singola centrale elettrica ma anche la singola stazione elet-

trica (di trasformazione, di smistamento, ecc.) anche se «funzionalmente» collegata a una centrale elettrica, purché stabilmente presidiata da almeno una persona;

- nel campo del commercio, per quanto riguarda il servizio di distribuzione stradale di carburanti e lubrificanti (gruppo 50.5), come unità locale viene considerato ciascun «punto vendita» per la distribuzione di carburante, anche se questo costituisce attività accessoria di altra unità locale (garage, officina, ecc.);

- nel campo della gestione delle mense (classe 55.51) e della fornitura di pasti preparati (classe 55.52), come unità locale operativa viene considerato ogni singolo luogo dove l'impresa gestisce con proprio personale impianti e attrezzature per la distribuzione di pasti (preparati in loco o altrove) in mense aziendali, scolastiche, ecc., oppure per la fornitura di pasti preparati a compagnie di trasporto o a domicilio (per banchetti e simili);

- nel caso di posteggi stradali (parte della classe 63.21), ciascun posteggio viene considerato una unità locale a sé stante. Ai fini del Censimento sono presi in considerazione solo i posteggi a pagamento gestiti dall'Automobile Club d'Italia (ACI), da altri enti o da cooperative autorizzate;

- per quanto riguarda l'attività delle poste nazionali (classe 64.11), come unità locale viene considerato il singolo ufficio postale, telegrafico o simili;

- per l'attività di vigilanza privata (categoria 74.60.1) e per l'attività di pulizie e manutenzione industriale (categoria 74.70.1), come unità locale operativa viene considerata ogni singola sede cui fanno capo, amministrativamente o funzionalmente, persone e attrezzature dell'impresa operanti presso unità locali di altre imprese o istituzioni oppure presso fabbricati di civile abitazione. Non costituiscono quindi unità locali dell'impresa che eroga tali servizi i locali (stanze, magazzini, ecc.) eventualmente messi a disposizione da coloro ai quali il servizio viene prestato e utilizzati dal personale dell'impresa come spogliatoi o ripostigli per attrezzature o simili. In particolare, detto personale dell'impresa è incluso tra gli addetti dell'unità locale cui esso fa capo funzionalmente o amministrativamente, ancorché questa si trovi in altro comune;

- per quanto riguarda i depositi/magazzini o altri luoghi simili, essi non sono stati censiti come unità locali se non presidiati da almeno una persona.

Anche l'individuazione delle unità locali di istituzione non presenta, di norma, eccessive difficoltà. Tuttavia, in base alle definizioni adottate per il Censimento, vi sono dei casi in cui non è agevole stabilire qual'è la sede centrale di istituzione dalla quale l'unità locale dipende.

Ecco alcuni esempi:

- nel campo della «sanità pubblica» ciascun complesso ospedaliero, laboratorio di analisi, consultorio e simili costituisce una unità locale della «istituzione» USL (sede di istituzione) dalla quale dipende territorialmente, purché da essa fisicamente separato;

- nel campo della «istruzione pubblica» ciascuna scuola di ogni ordine e grado, con esclusione di quelle alle dirette dipendenze di amministrazioni locali (regione, provincia o comune), costituisce unità locale della istituzione Ministero della Pubblica Istruzione. Anche il Provveditorato agli studi, la Direzione didattica e simili, se separati fisicamente dall'edificio scolastico, sono unità locali del Ministero della Pubblica Istruzione.

Altri esempi chiarificatori possono essere dedotti dalla «Guida alla individuazione delle Istituzioni pubbliche» - 1991», predisposta in occasione del Censimento.

Addetti alle imprese

Sono costituiti dalle persone indipendenti e dipendenti occupate (a tempo pieno, a part-time o con contratto di formazione e lavoro) alla data del 21 ottobre 1991, nelle unità economiche censite anche se temporaneamente assenti per servizio, ferie, malattia, sospensione dal lavoro, cassa integrazione, ecc.

Gli addetti censiti riguardano il personale occupato presso le unità locali ubicate sul territorio nazionale.

Gli addetti alle unità locali riguardano le seguenti categorie posizionali:

- **Imprenditori, titolari, gerenti, liberi professionisti, ecc.:** titolari dell'impresa purché partecipino direttamente alla gestione e non si servano di un gestore o di un coadiutore o di altra persona diversamente denominata. Nel caso di società, sono la persona o le persone fisiche che risultano tali dagli atti amministrativi della società stessa (amministratore unico, consigliere delegato, ecc.)

- **Soci di cooperativa:** soci di cooperative di produzione e lavoro i quali, come corrispettivo dell'opera prestata, non percepiscono una remunerazione regolata dai contratti di lavoro bensì un compenso proporzionato alla prestazione, nonché una quota parte degli utili dell'impresa.

In tale categoria sono compresi, pertanto, solo i soci di cooperativa che assumono la figura di lavoratori in proprio. Qualora, invece, i soci di cooperativa assumano la figura di lavoratori dipendenti, essi sono compresi nella categoria di lavoratori dipendenti (operai specializzati, operai qualificati, operai comuni, ecc.).

- **Familiari coadiuvanti:** coloro che, essendo parenti o affini di un titolare dell'impresa, prestano lavoro nell'impresa stessa senza una remunerazione regolata da contratto di lavoro.

- **Dirigenti:** coloro che ricoprono un ruolo caratterizzato da un elevato grado di professionalità, autonomia e potere decisionale e sono preposti alla direzione di un ente od organismo pubblico o di sue ripartizioni, di un'azienda o di un settore o servizio di particolare rilevanza ed esplicano le loro funzioni al fine di promuovere, coordinare e gestire la realizzazione degli obiettivi dell'impresa o dell'ente.

- **Direttivi e quadri:** lavoratori che svolgono nel campo tecnico-amministrativo, con diverso grado di responsabilità, discrezionalità di poteri ed autonomia, funzioni direttive e/o di coordinamento nell'ambito di un servizio o di un ufficio.

- **Impiegati:** lavoratori che collaborano, a volte, con adeguata autonomia operativa o nei limiti dei principi o procedure, allo svolgimento dell'attività compresa nel campo in cui operano o che svolgono attività di mera esecuzione.

- **Categorie speciali (intermedi):** lavoratori che guidano e controllano, con apporto di adeguata competenza-pratica, gruppi di altri lavoratori operai, esercitando a volte un certo potere di iniziativa per la condotta delle lavorazioni.

- **Capi operai:** lavoratori che guidano e che controllano, con apporto di adeguata competenza tecnico-pratica, gruppi di altri lavoratori operai, esercitando a volte un certo potere di iniziativa per la condotta delle lavorazioni o che svolgono un'attività per la cui esecuzione si richiedono conoscenze di tipo specialistico ed hanno eventualmente responsabilità di guida del personale.

● **Operai specializzati, qualificati, comuni:** lavoratori che svolgono attività per la cui esecuzione si richiedono adeguate cognizioni tecnico-pratiche conseguite in Istituti professionali ovvero mediante istruzione equivalente acquisita con il necessario tirocinio e che compiono, con l'apporto di particolare competenza, operazioni su apparati o attrezzature complesse che presuppongono la conoscenza di specifica tecnologia.

● **Apprendisti:** lavoratori che, nell'ambito della normativa ufficiale, sono impiegati nell'unità locale al fine di effettuare l'addestramento necessario per conseguire una specifica qualificazione fornendo nel contempo la propria opera nell'unità locale medesima.

● **Altro personale:** tutti gli altri lavoratori non compresi nelle categorie precedenti o che attendono alla semplice sorveglianza o custodia.

Non è stato considerato tra gli addetti l'eventuale personale volontario operante presso le imprese.

Addetti alle istituzioni

Sono costituiti dalle persone dipendenti occupate (a tempo pieno, a part-time o con contratto a termine) alla data del 21 ottobre 1991, nelle unità censite, anche se temporaneamente assenti per servizio, ferie, malattia, sospensione dal lavoro, ecc.

I dipendenti censiti riguardano il personale occupato presso le unità locali ubicate sul territorio nazionale e in particolare le seguenti categorie:

- Dirigenti e assimilati
- Direttivi e assimilati
- Funzionari e assimilati
- Collaboratori e assimilati
- Assistenti e assimilati
- Operatori e assimilati
- Coadiutori e assimilati
- Addetti ai servizi ausiliari e assimilati

Le qualifiche professionali incluse nelle predette categorie si differenziano in funzione delle amministrazioni pubbliche di appartenenza (es. dirigente, magistrato, ricercatore, professore universitario, ecc.).

Non è stato considerato tra gli addetti l'eventuale personale volontario operante presso le imprese.

Le categorie posizionali sono state anche qui definite in modo tale da poter essere estese alle figure professionali tipiche delle varie istituzioni, attraverso la tabella di ragguglio riportata in Appendice C.

Avvertenze alle tavole

1. AVVERTENZE DI CARATTERE GENERALE

Segni convenzionali

Nelle tavole del Fascicolo sono adoperati i seguenti segni convenzionali:

- Linea (-): a) quando il fenomeno non esiste;
 b) quando il fenomeno esiste e viene rilevato, ma i casi non si sono verificati.
- Due puntini (..): per i numeri che non raggiungono la metà della cifra relativa all'ordine minimo considerato.
- Asterisco (*): Cifra coperta da segreto statistico, in ottemperanza alle disposizioni previste dalla legge in vigore sulla tutela del segreto statistico (art. 9 del D.L. n. 322 del 6 settembre 1989, pubblicato nella *Gazzetta Ufficiale* n. 222 del 22 settembre 1989), e limitatamente alle tavole che contengono informazioni non presenti in pubblici registri e al fine di impedire ogni riferimento individuale.

Epoca di riferimento dei dati

I dati riportati nelle tavole fanno riferimento alla data del 21 ottobre 1991 con la sola eccezione di quelli del Capitolo 1, nel quale sono riportate anche informazioni provenienti dai precedenti Censimenti.

Composizione percentuale

Le composizioni percentuali sono arrotondate automaticamente alla prima cifra decimale. Il totale dei valori percentuali così calcolati può risultare non uguale a 100.

Classificazione delle imprese, delle istituzioni e delle unità locali per attività economica

La classificazione delle imprese e delle istituzioni per attività economica è stata attuata sulla base dell'attività esercitata dall'impresa o dall'istituzione stessa, così come è risultato dalla dichiarazione riportata nel questionario di Censimento.

Le imprese o le istituzioni che esercitano più attività sono classificate nella sezione, sottosezione, divisione e gruppo corrispondente all'attività prevalente dichiarata dall'unità censita nel questionario di Censimento.

La classificazione delle unità locali operative per attività economica è effettuata, parimenti, in base al criterio dell'attività unica o prevalente svolta nelle unità locali stesse, indipendentemente dall'attività economica principale delle imprese o istituzioni di appartenenza.

Si ha pertanto, necessariamente, coincidenza delle due attività — di impresa o di istituzione e di unità locale — solo nel caso di imprese/istituzioni aventi una sola unità locale (unilocalizzate).

Le unità locali amministrativo-gestionali, invece, sono classificate in base all'attività economica, unica o prevalente, esercitata dall'impresa o istituzione di appartenenza.

- *Le sedi centrali delle unità sanitarie locali sono ubicate presso le unità operative che erogano le prestazioni sanitarie (ospedali, ambulatori, etc.); pertanto le sedi sono classificate non in base all'attività amministrativa svolta (con categoria economica 75121), bensì in base all'attività principale esercitata nelle unità operative in cui risiedono.*
- *Le sedi centrali di alcune istituzioni polifunzionali possono essere localizzate presso unità operative (ad es. asili, scuole) che non necessariamente svolgono l'attività prevalente dell'istituzione stessa (ad es. case di cura, pensionati ecc.).*

Classificazione delle imprese, delle istituzioni e delle unità locali per circoscrizione territoriale

Per quanto riguarda l'ubicazione delle imprese, delle istituzioni e delle unità locali sul territorio, occorre precisare che, mentre le imprese o le istituzioni sono sempre classificate nella provincia e nel comune in cui è ubicata la sede centrale, la classificazione territoriale delle unità locali e degli addetti varia a seconda che le stesse siano considerate in rapporto all'impresa/istituzione da cui dipendono o indipendentemente da essa.

Pertanto nelle tavole in cui si riportano i dati relativi alle imprese o alle istituzioni, nella provincia sede dell'impresa o dell'istituzione risultano classificate tutte le unità locali (con i relativi addetti) dipendenti dall'impresa/istituzione stessa, anche se territorialmente le stesse sono ubicate in province diverse. Nelle tavole, invece, in cui si riportano i dati concernenti le unità locali, ciascuna unità locale (con i relativi addetti) è stata classificata nella provincia in cui è effettivamente situata.

Artigianato

Ai fini del Censimento sono considerate artigiane le imprese che hanno dichiarato di essere iscritte all'albo anche se l'attività prevalentemente svolta, prima fra tutte la vendita, non è prevista dalla legge quadro sull'artigianato.

La soluzione scelta e condivisa dagli esperti del settore è stata quella di adottare un criterio di tipo giuridico, ossia di considerare artigiano colui che si dichiara iscritto all'albo e di censirlo con l'attività che egli dichiara nel questionario anche se non prettamente artigianale, fermo restando che quest'ultima risulti almeno tra le attività secondarie esplicitate.

2. AVVERTENZE AL CAPITOLO 1

Ai fini di una corretta interpretazione del confronto tra i dati dei censimenti 1971, 1981 e 1991 è necessario sottolineare che il numero delle imprese e dei relativi addetti del Censimento 1981 è sottostimato perché, per le attività esclusive o principali non soggette all'obbligo di iscrizione nel Registro Ditte presso le Camere di Commercio, furono rilevate solamente notizie relative alle unità

locali. Ciò ha riguardato, in particolare: gli studi legali, medici, notarili, tecnici, ecc.; le imprese a struttura pubblica, come Enel, Azienda di Stato per i Servizi Telefonici, Amministrazione Autonoma Monopoli dello Stato, Ente Ferrovie dello Stato, Amministrazione delle Poste e Telecomunicazione, varie Gestioni Commissariali Governative, ecc.

Tutte le tavole del capitolo 1 sono state elaborate secondo la classificazione delle attività economiche del 1991 che risulta molto più analitica rispetto a quelle adottate nei precedenti censimenti.

Si ricorda, inoltre, che la classificazione delle unità rilevate viene effettuata sulla base dell'attività prevalente esercitata, la quale può essere variata tra un censimento e l'altro a seguito delle eventuali modifiche strutturali operate dalle singole imprese.

3. AVVERTENZE RELATIVE A SPECIFICHE TAVOLE

Tavole 1.1, 1.2, 1.6 e 1.7

Presentano un duplice confronto tra i Censimenti del 1971, 1981 e 1991: in funzione dei rispettivi campi di osservazione e rispetto al campo di osservazione del Censimento 1971. Ciò consente una doppia chiave di lettura. Il primo tipo di confronto mette in risalto le variazioni dovute essenzialmente all'ampliamento del campo di osservazione della rilevazione censuaria nel corso degli anni; il secondo fa emergere i cambiamenti nella struttura economica del Paese negli ultimi venti anni, a parità di campo di osservazione.

Tavole 1.4 e 1.9

La situazione territoriale adottata per i confronti è quella risultante alla data censuaria del 1991. A livello provinciale non sono intervenute, negli ultimi venti anni, significative variazioni territoriali tali da alterare la validità del confronto spaziale dei dati. Unica eccezione è costituita dalla provincia di Oristano per la quale, relativamente al Censimento 1971 e in accordo con quanto effettuato già in occasione del Censimento 1981, si è provveduto ad una completa redistribuzione dei comuni interessati tra la nuova provincia e quelle limitrofe.

L'analisi effettuata nelle tavole, ripartisce le unità censite tra quelle ubicate nel «comune capoluogo» e quelle in «Altri comuni». Le modificazioni territoriali avvenute in 20 anni all'interno di ciascuna provincia hanno riguardato variazioni comunali (cessione/acquisizione di territorio tra comuni limitrofi, creazioni di nuovi comuni per scissione, ecc.), che non hanno comportato modifiche nei confini provinciali e che hanno marginalmente interessato i comuni capoluogo. Pertanto, il confronto tra comune capoluogo e restanti comuni non è inficiato dai cambiamenti territoriali, mentre un corretto confronto a livello comunale necessita di specifiche elaborazioni che ricostruiscano il corretto campo di osservazione (ad esempio, tenendo conto della struttura e delle variazioni delle sezioni di Censimento interessate).

Tavola 1.5

● I dati presenti sono stati rielaborati secondo la classificazione delle attività economiche del 1991, in base alla tabella di ragguglio n. 1 dell'Appendice C. A tale proposito, è il caso di sottolineare che, in considerazione delle notevoli differenze anche di tipo concettuale esistenti tra gli schemi classificatori, non sempre si riscontra una corrispondenza univoca tra i codici del 1991 e quelli del 1981, anche se si opera con il livello massimo di analisi.

Nella rielaborazione dei dati del 1981 in chiave 1991 si è dovuto pertanto procedere, limitatamente ad alcuni casi, a delle forzature nell'attribuzione dei codici di attività. L'assenza dei dati del 1981 in corrispondenza di alcune attività non è pertanto necessariamente da imputarsi a mancanza del fenomeno ma anche a problemi di confrontabilità di codifiche alle due dati censimentali.

● Alcuni codici 1991 comprendono attività che sono state censite soltanto in parte nel 1981 (ad esempio, sicurezza nazionale e ordine pubblico, professionisti ed insegnanti indipendenti, libere professioni artistiche e letterarie).

Tavole 2.2, 2.3, 3.1 e 3.2 - Forma giuridica

Nella voce «impresa individuale» sono compresi i lavoratori autonomi (muratore, idraulico, libero professionista, ecc.).

Nella voce «altra forma di impresa» sono comprese le associazioni tra professionisti, i consorzi, le aziende autonome e altri enti censiti quali imprese (Amministrazione PP. TT., Ente Ferrovie dello Stato, Enel, varie Concessioni Commissariali Governative, ecc.).

Tavole 2.4, 2.5, 3.12, 3.13, 3.24, 3.25, 3.28 e 3.36 - Forma istituzionale

Nella voce «altra forma di istituzione» sono compresi i consorzi pubblici (es. consorzi di comuni, consorzi di bonifica, ecc.).

Tavole 2.2, 2.3, 2.4, 2.5, 3.5 e 3.16 - Diffusione territoriale

L'impresa o l'istituzione è unilocalizzata se gestisce una sola unità locale ossia se svolge la propria attività in un solo luogo. È plurilocalizzata se gestisce due o più unità locali ossia se svolge la propria attività in più luoghi.

L'impresa o l'istituzione è considerata: a diffusione comunale se è unilocalizzata oppure se gestisce due o più unità locali ubicate tutte nello stesso comune sede dell'impresa o dell'istituzione; a diffusione provinciale se gestisce unità locali in più comuni appartenenti tutti alla medesima Provincia sede dell'impresa o dell'istituzione; a diffusione regionale se gestisce unità locali in comuni facenti parte di più Province comprese nella stessa Regione sede dell'impresa o dell'istituzione; a diffusione nazionale se gestisce unità locali in comuni appartenenti a Province di Regioni diverse.

Tavole 2.2, 2.3, 2.4, 2.5, 3.7 e 3.18 - Consorzio o associazione con altre strutture

Per consorzio o associazione temporanea con altre strutture (imprese o istituzioni) si intende il consorzio tra imprese per i servizi in comune, il consorzio fra comuni per la gestione dei servizi, l'associazione temporanea fra imprese dello stesso settore o di settori diversi per meglio proporsi sul mercato, ecc.

Tavole 2.2, 2.3, 2.4, 2.5, 3.7 e 3.18 - Attrezzature informatiche

Per attrezzatura informatica si intende qualunque attrezzatura principale o ausiliaria che consenta l'ingresso, l'uscita e l'elaborazione dei dati (ad esempio, lettori ottici a barre, lettori codici magnetici, personal computers, telescriventi ecc.). Non sono comprese, invece, quelle attrezzature, come i registratori di cassa e simili, che non prevedono una successiva elaborazione delle informazioni raccolte. Nelle tavole sono comprese le imprese o le istituzioni che, per svolgere la loro attività, si sono avvalse di almeno una attrezzatura informatica sia essa in proprietà, in affitto o in leasing.

Tavole 3.10 e 3.11 - Commercio ambulante

Ai fini del Censimento per commercio ambulante si intende il commercio che viene esercitato, con posteggio sia fisso sia mobile, su aree pubbliche, purché il titolare eserciti tale commercio come attività esclusiva o principale.

Per posteggio fisso si intende un luogo che è sempre a disposizione del titolare dell'esercizio per l'intera giornata o per giorni prefissati, mentre il posteggio mobile è in forma itinerante.

Non sono stati censiti, nell'ambito del commercio ambulante, gli esercizi il cui titolare: esercita tale attività occasionalmente o in determinati periodi dell'anno; gestisce contemporaneamente un negozio o un'azienda artigiana; vende direttamente la produzione propria in forma ambulante.

È da tener presente, inoltre, che non sono stati considerati venditori ambulanti ma titolari di vere e proprie imprese commerciali e come tali censiti, coloro che vendono in chioschi o simili, fissati stabilmente al suolo al di fuori di aree attrezzate.

Inoltre, le imprese che svolgono l'attività di commercio ambulante sono state considerate come imprese individuali unilocalizzate a diffusione comunale e, infine, unità di tipo «operativo». In virtù di tali caratteristiche sono state regolarmente conteggiate nelle tavole che trattano tali variabili.

Tavole 3.19, 3.24 e 3.26 - Unità locali senza addetti

Le unità locali senza addetti comprendono, di norma, quelle temporaneamente inattive alla data del Censimento e quelle unità i cui addetti svolgono prevalentemente la propria attività in altre unità locali della stessa impresa o istituzione (locali adibiti ad attività stagionali, locali in corso di ristrutturazione alla data di Censimento, secondo studio professionale di uno stesso titolare, ecc.).

Tavole 3.22 e 3.30 - Superficie coperta

Per superficie coperta si intende la superficie dell'unità locale delimitata orizzontalmente e verticalmente in modo permanente. Nel caso in cui la superficie coperta dell'unità locale si sviluppa su piani diversi è stata considerata la somma della superficie coperta di ciascun piano.

Tavole 3.23 e 3.31 - Mezzi di trasporto

Nelle tavole sono indicati i mezzi di trasporto in dotazione all'unità locale ed impiegati in funzione dell'attività esercitata dall'unità locale stessa. Ovviamente, una stessa unità locale può essere interessata a più tipi di mezzi di trasporto.

Tavola 3.33 e 3.36 - Addetti

Per lavoro part-time si intende il lavoro svolto, regolarmente e volontariamente, durante una giornata o una settimana lavorativa con orario sensibilmente ridotto rispetto a quello considerato «normale». Gli elementi caratterizzanti contenuti in tale definizione sono rappresentati, oltre che dall'orario ridotto, dalla regolarità e dalla volontarietà. Ai fini del Censimento, è previsto il lavoro part-time solo per l'occupazione dipendente.

Per contratto di formazione e lavoro si intende quello espressamente definito dalla Legge 863 del 19.12.84.

Per personale volontario si intende il personale che presta attività a tempo pieno o parziale presso l'unità locale volontariamente e senza corrispettivo. Tale personale non rientra nel conteggio degli addetti dell'unità locale.

4. AVVERTENZE PER L'INTERPRETAZIONE DEI DATI

● Il numero degli «addetti» alle unità locali, rilevati con il Censimento dell'industria e dei servizi, non è comparabile con l'ammontare della «popolazione attiva» quale risulta sia dal Censimento della popolazione e sia dalle indagini sulle forze di lavoro, per le seguenti cause:

– per la *diversa unità di rilevazione* costituita dalla «unità locale» nel Censimento dell'industria e servizi, e dalla «famiglia» nel Censimento della popolazione e nelle indagini sulle forze di lavoro. Mentre con il Censimento della popolazione e con le indagini sulle forze di lavoro possono essere rilevate tutte le persone che esplicano un'attività lavorativa anche senza fare capo ad un'unità locale (lavoranti a domicilio, muratori, idraulici, elettricisti, ecc.), le stesse possono risultare escluse dal Censimento dell'industria e dei servizi a causa delle difficoltà connesse con la loro individuazione da parte del rilevatore;

– per la *diversa distribuzione territoriale*, in quanto gli «addetti» rilevati nel Censimento dell'industria e dei servizi risultano localizzati nel comune ove ha sede l'unità locale mentre per gli «attivi» del Censimento della popolazione e per le «forze di lavoro», la localizzazione è il comune di residenza;

– per la *classificazione secondo l'attività economica*, poiché, pur utilizzando la stessa classificazione, la comparabilità fra le predette fonti è resa difficile per la diversità del soggetto che rende la dichiarazione (in un caso, il titolare dell'unità locale, nell'altro il capo famiglia o l'individuo).

● Al fine di facilitare l'interpretazione dei dati contenuti nelle tavole del Capitolo 3, nel prospetto 8 è riportata l'elencazione delle denominazioni delle attività economiche per sezione, sottosezione, divisione e gruppo.

Prospetto 8 – Guida alla classificazione delle attività economiche

A AGRICOLTURA, CACCIA E SILVICOLTURA

- 01 AGRICOLTURA, CACCIA E RELATIVI SERVIZI
- 01.1 Coltivazioni agricole; orticoltura, floricoltura
- 01.2 Allevamento di animali
- 01.4 Attività dei servizi connessi all'agricoltura e alla zootecnia, esclusi i servizi veterinari
- 01.5 Caccia e cattura di animali per allevamento e ripopolamento di selvaggina, compresi i servizi connessi
- 02 SILVICOLTURA E UTILIZZAZIONE DI AREE FORESTALI E SERVIZI CONNESSI
- 02.0 Silvicultura e utilizzazione di aree forestali e servizi connessi

B PESCA, PISCICOLTURA E SERVIZI CONNESSI

- 05 PESCA, PISCICOLTURA E SERVIZI CONNESSI
- 05.0 Pesca, piscicoltura e servizi connessi

C ESTRAZIONE DI MINERALI

CA ESTRAZIONE DI MINERALI ENERGETICI

- 10 ESTRAZIONE DI CARBON FOSSILE E LIGNITE; ESTRAZIONE DI TORBA
- 10.1 Estrazione ed agglomerazione di carbon fossile
- 10.2 Estrazione ed agglomerazione di lignite
- 10.3 Estrazione ed agglomerazione di torba
- 11 ESTRAZIONE DI PETROLIO GREGGIO E DI GAS NATURALE; SERVIZI CONNESSI ALL'ESTRAZIONE DI PETROLIO E DI GAS NATURALE, ESCLUSA LA PROSPERAZIONE
- 11.1 Estrazione di petrolio greggio e di gas naturale
- 11.2 Attività dei servizi connessi all'estrazione di petrolio e di gas, esclusa la prospezione
- 12 ESTRAZIONE DI MINERALI DI URANIO E DI TORIO
- 12.0 Estrazione di minerali di uranio e di torio

CB ESTRAZIONE DI MINERALI NON ENERGETICI

- 13 ESTRAZIONE DI MINERALI METALLIFERI
- 13.1 Estrazione di minerali di ferro
- 13.2 Estrazione di minerali metallici non ferrosi, ad eccezione dei minerali di uranio e di torio
- 14 ALTRE INDUSTRIE ESTRATTIVE
- 14.1 Estrazione di pietra
- 14.2 Estrazione di ghiaia, sabbia e argilla
- 14.3 Estrazione di minerali per le industrie chimiche e la fabbricazione di concimi
- 14.4 Produzione di sale
- 14.5 Estrazione di altri minerali e prodotti di cava n.c.a.

D ATTIVITÀ MANIFATTURIERE

DA INDUSTRIE ALIMENTARI, DELLE BEVANDE E DEL TABACCO

- 15 INDUSTRIE ALIMENTARI E DELLE BEVANDE
- 15.1 Produzione, lavorazione e conservazione di carne e di prodotti a base di carne
- 15.2 Lavorazione e conservazione di pesce e di prodotti a base di pesce

- 15.3 Lavorazione e conservazione di frutta e ortaggi
- 15.4 Fabbricazione di oli e grassi vegetali e animali
- 15.5 Industria lattiero-casearia
- 15.6 Lavorazione delle granaglie e di prodotti amidacei
- 15.7 Fabbricazione di prodotti per l'alimentazione degli animali
- 15.8 Fabbricazione di altri prodotti alimentari
- 15.9 Industria delle bevande
- 16 INDUSTRIA DEL TABACCO
- 16.0 Industria del tabacco

DB INDUSTRIE TESSILI E DELL'ABBIGLIAMENTO

- 17 INDUSTRIE TESSILI
- 17.1 Preparazione e filatura di fibre tessili
- 17.2 Tessitura di materie tessili
- 17.3 Finissaggio dei tessuti
- 17.4 Confezionamento di articoli in tessuto, esclusi gli articoli di vestiario
- 17.5 Altre industrie tessili
- 17.6 Fabbricazione di maglierie
- 17.7 Fabbricazione di articoli in maglieria
- 18 CONFEZIONE DI ARTICOLI DI VESTIARIO; PREPARAZIONE E TINTURA DI PELLICCE
- 18.1 Confezione di vestiario in pelle
- 18.2 Confezione di altri articoli di vestiario ed accessori
- 18.3 Preparazione e tintura di pellicce; confezione di articoli in pelliccia

DC INDUSTRIE CONCIARIE, FABBRICAZIONE DI PRODOTTI IN CUOIO, PELLE E SIMILARI

- 19 PREPARAZIONE E CONCIA DEL CUOIO; FABBRICAZIONE DI ARTICOLI DA VIAGGIO, BORSE, ARTICOLI DA CORREGGIAIO, SELLERIA E CALZATURE
- 19.1 Preparazione e concia del cuoio
- 19.2 Fabbricazione di articoli da viaggio, borse, articoli da correggiaio e selleria
- 19.3 Fabbricazione di calzature

DD INDUSTRIA DEL LEGNO E DEI PRODOTTI IN LEGNO

- 20 INDUSTRIA DEL LEGNO E DEI PRODOTTI IN LEGNO E SUGHERO, ESCLUSI I MOBILI; FABBRICAZIONE DI ARTICOLI DI PAGLIA E MATERIALI DA INTRECCIO
- 20.1 Taglio, piallatura e trattamento del legno
- 20.2 Fabbricazione di fogli da impiallacciatura; fabbricazione di compensato, pannelli stratificati (ad anima listellata), pannelli di fibre, di particelle ed altri pannelli
- 20.3 Fabbricazione di elementi di carpenteria in legno e falegnameria per l'edilizia
- 20.4 Fabbricazione di imballaggi in legno
- 20.5 Fabbricazione di altri prodotti in legno; fabbricazione di articoli in sughero, paglia e materiali da intreccio

DE FABBRICAZIONE DELLA PASTA-CARTA, DELLA CARTA E DEI PRODOTTI DI CARTA; STAMPA ED EDITORIA

- 21 FABBRICAZIONE DELLA PASTA-CARTA, DELLA CARTA E DEI PRODOTTI DI CARTA
- 21.1 Fabbricazione della pasta-carta, della carta e del cartone
- 21.2 Fabbricazione di articoli di carta e di cartone

22	EDITORIA, STAMPA E RIPRODUZIONE DI SUPPORTI REGISTRATI	28	FABBRICAZIONE E LAVORAZIONE DEI PRODOTTI IN METALLO, ESCLUSE MACCHINE E IMPIANTI
22.1	Editoria	28.1	Fabbricazione di elementi da costruzione in metallo
22.2	Stampa e attività dei servizi connessi alla stampa	28.2	Fabbricazione di cisterne, serbatoi e contenitori in metallo; fabbricazione di radiatori e caldaie per il riscaldamento centrale
22.3	Riproduzione di supporti registrati	28.3	Fabbricazione di generatori di vapore, escluse le caldaie per riscaldamento centrale ad acqua calda
DF	FABBRICAZIONE DI COKE, RAFFINERIE DI PETROLIO, TRATTAMENTO DEI COMBUSTIBILI NUCLEARI	28.4	Fucinatura, imbutitura, stampaggio e profilatura dei metalli; metallurgia delle polveri
23	FABBRICAZIONE DI COKE, RAFFINERIE DI PETROLIO, TRATTAMENTO DEI COMBUSTIBILI NUCLEARI	28.5	Trattamento e rivestimento dei metalli, lavorazioni di meccanica generale per conto terzi
23.1	Fabbricazione di prodotti di cokeria	28.6	Fabbricazione di articoli di coltelleria, utensili e oggetti diversi in metallo
23.2	Fabbricazione di prodotti petroliferi raffinati	28.7	Fabbricazione di altri prodotti metallici
23.3	Trattamento dei combustibili nucleari	DK	FABBRICAZIONE DI MACCHINE ED APPARECCHI MECCANICI, COMPRESI L'INSTALLAZIONE, IL MONTAGGIO, LA RIPARAZIONE E LA MANUTENZIONE
DG	FABBRICAZIONE DI PRODOTTI CHIMICI E DI FIBRE SINTETICHE E ARTIFICIALI	29	FABBRICAZIONE DI MACCHINE ED APPARECCHI MECCANICI, COMPRESI L'INSTALLAZIONE, IL MONTAGGIO, LA RIPARAZIONE E LA MANUTENZIONE
24	FABBRICAZIONE DI PRODOTTI CHIMICI E DI FIBRE SINTETICHE E ARTIFICIALI	29.1	Fabbricazione di macchine e apparecchi per la produzione e l'utilizzazione dell'energia meccanica, esclusi i motori per aeromobili, veicoli e motocicli
24.1	Fabbricazione di prodotti chimici di base	29.2	Fabbricazione di altre macchine di impiego generale
24.2	Fabbricazione di pesticidi e di altri prodotti chimici per l'agricoltura	29.3	Fabbricazione di macchine per l'agricoltura e la silvicoltura
24.3	Fabbricazione di pitture, vernici e smalti, inchiostri da stampa e mastici	29.4	Fabbricazione di macchine utensili (compresi parti e accessori, installazione, manutenzione e riparazione)
24.4	Fabbricazione di prodotti farmaceutici e di prodotti chimici e botanici per usi medicinali	29.5	Fabbricazione di altre macchine per impieghi speciali
24.5	Fabbricazione di saponi e detergenti, di prodotti per la pulizia e la lucidatura, di profumi e prodotti per toletta	29.6	Fabbricazione di armi, sistemi d'arma e munizioni
24.6	Fabbricazione di altri prodotti chimici	29.7	Fabbricazione di apparecchi per uso domestico n.c.a.
24.7	Fabbricazione di fibre sintetiche e artificiali	DL	FABBRICAZIONE DI MACCHINE ELETTRICHE E DI APPARECCHIATURE ELETTRICHE ED OTTICHE
DH	FABBRICAZIONE DI ARTICOLI IN GOMMA E MATERIE PLASTICHE	30	FABBRICAZIONE DI MACCHINE PER UFFICIO, DI ELABORATORI E SISTEMI INFORMATICI
25	FABBRICAZIONE DI ARTICOLI IN GOMMA E MATERIE PLASTICHE	30.0	Fabbricazione di macchine per ufficio, di elaboratori e sistemi informatici
25.1	Fabbricazione di articoli in gomma	31	FABBRICAZIONE DI MACCHINE ED APPARECCHI ELETTRICI N.C.A.
25.2	Fabbricazione di articoli in materie plastiche	31.1	Fabbricazione di motori, generatori e trasformatori elettrici
DI	FABBRICAZIONE DI PRODOTTI DELLA LAVORAZIONE DI MINERALI NON METALLIFERI	31.2	Fabbricazione di apparecchiature per la distribuzione e il controllo dell'elettricità
26	FABBRICAZIONE DI PRODOTTI DELLA LAVORAZIONE DI MINERALI NON METALLIFERI	31.3	Fabbricazione di fili e cavi isolati
26.1	Fabbricazione di vetro e di prodotti in vetro	31.4	Fabbricazione di accumulatori, pile e batterie di pile
26.2	Fabbricazione di prodotti ceramici non refrattari, non destinati all'edilizia; fabbricazione di prodotti ceramici refrattari	31.5	Fabbricazione di apparecchi di illuminazione e di lampade elettriche
26.3	Fabbricazione di piastrelle e lastre in ceramica per pavimenti e rivestimenti	31.6	Fabbricazione di altri apparecchi elettrici n.c.a.
26.4	Fabbricazione di mattoni, tegole ed altri prodotti per l'edilizia in terracotta	32	FABBRICAZIONE DI APPARECCHI RADIOTELEVISIVI E DI APPARECCHIATURE PER LE COMUNICAZIONI
26.5	Produzione di cemento, calce, gesso	32.1	Fabbricazione di tubi e valvole elettronici e di altri componenti elettronici
26.6	Fabbricazione di prodotti in calcestruzzo, cemento o gesso	32.2	Fabbricazione di apparecchi trasmettenti per la radio diffusione e la televisione e di apparecchi per la telefonia e telegrafia su filo
26.7	Taglio, modellatura e finitura della pietra	32.3	Fabbricazione di apparecchi riceventi per la radiodiffusione e la televisione, di apparecchi per la registrazione e la riproduzione del suono o dell'immagine e di prodotti connessi
26.8	Fabbricazione di altri prodotti in minerali non metalliferi		
DJ	PRODUZIONE DI METALLO E FABBRICAZIONE DI PRODOTTI IN METALLO		
27	PRODUZIONE DI METALLI E LORO LEGHE		
27.1	Produzione di ferro, di acciaio e di ferroleghie (CECA)		
27.2	Fabbricazione di tubi		
27.3	Altre attività di prima trasformazione del ferro e dell'acciaio e produzione di ferroleghie non CECA		
27.4	Produzione di metalli di base preziosi e non ferrosi		
27.5	Fusione di metalli		

- 33 FABBRICAZIONE DI APPARECCHI MEDICALI, DI APPARECCHI DI PRECISIONE, DI STRUMENTI OTTICI E DI OROLOGI
- 33.1 Fabbricazione di apparecchi medicali e chirurgici e di apparecchi ortopedici
- 33.2 Fabbricazione di strumenti e apparecchi di misurazione, controllo, prova, navigazione e simili, escluse le apparecchiature di controllo dei processi industriali
- 33.3 Fabbricazione di apparecchiature per il controllo dei processi industriali
- 33.4 Fabbricazione di strumenti ottici e di attrezzature fotografiche
- 33.5 Fabbricazione di orologi
- DM FABBRICAZIONE DI MEZZI DI TRASPORTO**
- 34 FABBRICAZIONE DI AUTOVEICOLI, RIMORCHI E SEMIRIMORCHI
- 34.1 Fabbricazione di autoveicoli
- 34.2 Fabbricazione di carrozzerie per autoveicoli; fabbricazione di rimorchi e semirimorchi
- 34.3 Fabbricazione di parti ed accessori per autoveicoli e per loro motori
- 35 FABBRICAZIONE DI ALTRI MEZZI DI TRASPORTO
- 35.1 Industria cantieristica: costruzioni navali e riparazioni di navi e imbarcazioni
- 35.2 Costruzione di locomotive, anche da manovra e di materiale rotabile ferro-tranviario
- 35.3 Costruzione di aeromobili e di veicoli spaziali
- 35.4 Fabbricazione di motocicli e biciclette
- 35.5 Fabbricazione di altri mezzi di trasporto n.c.a.
- DN ALTRE INDUSTRIE MANIFATTURIERE**
- 36 FABBRICAZIONE DI MOBILI; ALTRE INDUSTRIE MANIFATTURIERE
- 36.1 Fabbricazione di mobili
- 36.2 Gioielleria e oreficeria
- 36.3 Fabbricazione di strumenti musicali
- 36.4 Fabbricazione di articoli sportivi
- 36.5 Fabbricazione di giochi e giocattoli
- 36.6 Altre industrie manifatturiere n.c.a.
- 37 RECUPERO E PREPARAZIONE PER IL RICICLAGGIO
- 37.1 Recupero e preparazione per il riciclaggio di cascami e rottami metallici
- 37.2 Recupero e preparazione per il riciclaggio di cascami e rottami non metallici
- E PRODUZIONE E DISTRIBUZIONE DI ENERGIA ELETTRICA, GAS E ACQUA**
- 40 PRODUZIONE DI ENERGIA ELETTRICA, DI GAS, DI VAPORE E ACQUA CALDA
- 40.1 Produzione e distribuzione di energia elettrica
- 40.2 Produzione di gas; distribuzione di combustibili gassosi mediante condotta
- 40.3 Produzione e distribuzione di vapore ed acqua calda
- 41 RACCOLTA, DEPURAZIONE E DISTRIBUZIONE D'ACQUA
- 41.0 Raccolta, depurazione e distribuzione d'acqua
- F COSTRUZIONI**
- 45 COSTRUZIONI
- 45.1 Preparazione del cantiere edile
- 45.2 Costruzione completa o parziale di edifici; genio civile
- 45.3 Installazione dei servizi in un fabbricato
- 45.4 Lavori di completamento degli edifici
- 45.5 Noleggio di macchine e attrezzature per la costruzione o la demolizione, con manovratore
- G COMMERCIO ALL'INGROSSO E AL DETTAGLIO; RIPARAZIONE DI AUTOVEICOLI, MOTOCICLI E DI BENI PERSONALI E PER LA CASA**
- 50 COMMERCIO, MANUTENZIONE E RIPARAZIONE DI AUTOVEICOLI E MOTOCICLI; VENDITA AL DETTAGLIO DI CARBURANTE PER AUTOTRAZIONE
- 50.1 Commercio di autoveicoli
- 50.2 Manutenzione e riparazione di autoveicoli
- 50.3 Commercio di parti e accessori di autoveicoli
- 50.4 Commercio, manutenzione e riparazione di motocicli, accessori e pezzi di ricambio
- 50.5 Vendita al dettaglio di carburanti per autotrazione
- 51 COMMERCIO ALL'INGROSSO E INTERMEDIARI DEL COMMERCIO, AUTOVEICOLI E MOTOCICLI ESCLUSI
- 51.1 Intermediari del commercio
- 51.2 Commercio all'ingrosso di materie prime agricole e di animali vivi
- 51.3 Commercio all'ingrosso di prodotti alimentari, bevande e tabacco
- 51.4 Commercio all'ingrosso di altri beni di consumo finale
- 51.5 Commercio all'ingrosso di prodotti intermedi non agricoli, di rottami e cascami
- 51.6 Commercio all'ingrosso di macchinari e attrezzature
- 51.7 Commercio all'ingrosso di altri prodotti
- 52 COMMERCIO AL DETTAGLIO, ESCLUSO QUELLO DI AUTOVEICOLI E DI MOTOCICLI; RIPARAZIONE DI BENI PERSONALI E PER LA CASA
- 52.1 Commercio al dettaglio in esercizi non specializzati
- 52.2 Commercio al dettaglio di prodotti alimentari, bevande e tabacco in esercizi specializzati
- 52.3 Commercio al dettaglio di prodotti farmaceutici, medicali, di cosmetici e di articoli di profumeria
- 52.4 Commercio al dettaglio di altri prodotti (esclusi quelli di seconda mano) in esercizi specializzati
- 52.5 Commercio al dettaglio di articoli di seconda mano
- 52.6 Commercio al dettaglio al di fuori dei negozi
- 52.7 Riparazione di beni di consumo personali e per la casa
- H ALBERGHI E RISTORANTI**
- 55 ALBERGHI E RISTORANTI
- 55.1 Alberghi
- 55.2 Campeggi ed altri alloggi per brevi soggiorni
- 55.3 Ristoranti
- 55.4 Bar
- 55.5 Mense e fornitura di pasti preparati
- I TRASPORTI, MAGAZZINAGGIO E COMUNICAZIONI**
- 60 TRASPORTI TERRESTRI; TRASPORTI MEDIANTE CONDOTTE
- 60.1 Trasporti ferroviari
- 60.2 Altri trasporti terrestri
- 60.3 Trasporti mediante condotte
- 61 TRASPORTI MARITTIMI E PER VIE D'ACQUA
- 61.1 Trasporti marittimi e costieri
- 61.2 Trasporti per vie d'acqua interne (compresi i trasporti lagunari)

- 62 TRASPORTI AEREI
 - 62.1 Trasporti aerei di linea
 - 62.2 Trasporti aerei non di linea
 - 62.3 Trasporti spaziali
- 63 ATTIVITÀ DI SUPPORTO ED AUSILIARIE DEI TRASPORTI; ATTIVITÀ DELLE AGENZIE DI VIAGGIO
 - 63.1 Movimentazione merci e magazzinaggio
 - 63.2 Altre attività connesse ai trasporti
 - 63.3 Attività delle agenzie di viaggio e degli operatori turistici; attività di assistenza turistica n.c.a.
 - 63.4 Attività delle altre agenzie di trasporto
- 64 POSTE E TELECOMUNICAZIONI
 - 64.1 Attività postali e di corriere
 - 64.2 Telecomunicazioni

J INTERMEDIAZIONE MONETARIA E FINANZIARIA

- 65 INTERMEDIAZIONE MONETARIA E FINANZIARIA (ESCLUSE LE ASSICURAZIONI E I FONDI PENSIONE)
 - 65.1 Intermediazione monetaria
 - 65.2 Altre intermediazioni finanziarie
- 66 ASSICURAZIONI E FONDI PENSIONE, ESCLUSE LE ASSICURAZIONI SOCIALI OBBLIGATORIE
 - 66.0 Assicurazioni e fondi pensione, escluse le assicurazioni sociali obbligatorie
- 67 ATTIVITÀ AUSILIARIE DELLA INTERMEDIAZIONE FINANZIARIA
 - 67.1 Attività ausiliarie della intermediazione finanziaria, escluse le assicurazioni e i fondi pensione
 - 67.2 Attività ausiliarie delle assicurazioni e dei fondi pensione

K ATTIVITÀ IMMOBILIARI, NOLEGGIO, INFORMATICA, RICERCA, ALTRE ATTIVITÀ PROFESSIONALI ED IMPRENDITORIALI

- 70 ATTIVITÀ IMMOBILIARI
 - 70.1 Attività immobiliari su beni propri
 - 70.2 Locazione di beni immobili propri e sublocazione
 - 70.3 Attività immobiliare per conto terzi
- 71 NOLEGGIO DI MACCHINARI E ATTREZZATURE SENZA OPERATORE E DI BENI PER USO PERSONALE E DOMESTICO
 - 71.1 Noleggio di autovetture
 - 71.2 Noleggio di altri mezzi di trasporto
 - 71.3 Noleggio di altri macchinari ed attrezzature
 - 71.4 Noleggio di beni per uso personale e domestico n.c.a.
- 72 INFORMATICA E ATTIVITÀ CONNESSE
 - 72.1 Consulenza per installazione di elaboratori elettronici
 - 72.2 Fornitura di software e consulenza in materia di informatica
 - 72.3 Elaborazione elettronica dei dati
 - 72.4 Attività delle banche di dati
 - 72.5 Manutenzione e riparazione di macchine per ufficio e di elaboratori elettronici
 - 72.6 Altre attività connesse all'informatica
- 73 RICERCA E SVILUPPO
 - 73.1 Ricerca e sviluppo sperimentale nel campo delle scienze naturali e dell'ingegneria
 - 73.2 Ricerca e sviluppo sperimentale nel campo delle scienze sociali e umanistiche

74 ALTRE ATTIVITÀ PROFESSIONALI ED IMPRENDITORIALI

- 74.1 Attività legali, contabilità, tenuta di libri contabili; consulenza in materia fiscale; studi di mercato e sondaggi di opinione; consulenza commerciale e di gestione; holding
- 74.2 Attività in materia di architettura, di ingegneria ed altre attività tecniche
- 74.3 Collaudi e analisi tecniche
- 74.4 Pubblicità
- 74.5 Servizi di ricerca, selezione e fornitura di personale
- 74.6 Servizi di investigazione e vigilanza
- 74.7 Servizi di pulizia e disinfestazione
- 74.8 Altre attività di tipo professionale ed imprenditoriale n.c.a.

L PUBBLICA AMMINISTRAZIONE E DIFESA; ASSICURAZIONE SOCIALE OBBLIGATORIA

- 75 PUBBLICA AMMINISTRAZIONE E DIFESA; ASSICURAZIONE SOCIALE OBBLIGATORIA
 - 75.1 Amministrazione pubblica; politica economica e sociale
 - 75.2 Servizi della pubblica amministrazione forniti alla intera collettività
 - 75.3 Assicurazione sociale obbligatoria

M ISTRUZIONE

- 80 ISTRUZIONE
 - 80.1 Istruzione primaria
 - 80.2 Istruzione secondaria
 - 80.3 Istruzione universitaria
 - 80.4 Istruzione per gli adulti ed altri servizi di istruzione

N SANITÀ E ALTRI SERVIZI SOCIALI

- 85 SANITÀ E ALTRI SERVIZI SOCIALI
 - 85.1 Attività dei servizi sanitari
 - 85.2 Servizi veterinari
 - 85.3 Assistenza sociale

O ALTRI SERVIZI PUBBLICI, SOCIALI E PERSONALI

- 90 SMALTIMENTO DEI RIFIUTI SOLIDI, DELLE ACQUE DI SCARICO E SIMILI
 - 90.0 Smaltimento dei rifiuti solidi, delle acque di scarico e simili
- 91 ATTIVITÀ DI ORGANIZZAZIONI ASSOCIATIVE N.C.A.
 - 91.1 Attività di organizzazioni economiche, di titolari di impresa, professionali
 - 91.2 Attività dei sindacati di lavoratori dipendenti
 - 91.3 Attività di altre organizzazioni associative
- 92 ATTIVITÀ RICREATIVE, CULTURALI E SPORTIVE
 - 92.1 Produzioni e distribuzioni cinematografiche e di video
 - 92.2 Attività radiotelevisive
 - 92.3 Altre attività dello spettacolo
 - 92.4 Attività delle agenzie di stampa
 - 92.5 Attività di biblioteche, archivi, musei ed altre attività culturali
 - 92.6 Attività sportive
 - 92.7 Altre attività ricreative
- 93 ALTRE ATTIVITÀ DEI SERVIZI
 - 93.0 Altre attività dei servizi

**Tabelle sinottiche
relative ai caratteri
considerati nelle tavole**

TAVOLE RELATIVE ALLE IMPRESE

		PUBBLICATE (*)															DISPONIBILI																						
		1.1	1.2	1.3	1.4	1.5	2.1	2.2	2.3	3.1	3.2	3.3	3.4	3.5	3.6	3.7	3.8	3.9	3.10	3.11	4.1	4.2	1	2	3	4	5	6	7	33	34	35							
COPERTURA	IMPRESSE ARTIGIANE																																						
	IMPRESSE E ISTITUZIONI																																						
	IMPRESSE COMMERCIO AMBULANTE																																						
IMPRESSE PER CLASSE DI ADDETTI																																							
ADDETTI	CLASSE																																						
	NUMERO																																						
	CATEGORIA POSIZIONALE																																						
ATTIVITÀ ECONOMICA	PRINCIPALE	SETTORE																																					
		DIVISIONE (°)																																					
		GRUPPO																																					
	SECONDARIA																																						
LOCALIZZAZIONE	SINGOLO COMUNE																																						
	CAPOLUOGO E ALTRI COMUNI																																						
	SEZIONE DI CENSIMENTO																																						
FORMA GIURIDICA																																							
DIFFUSIONE	TERRITORIALE																																						
	ESTERA																																						
UNITÀ LOCALI DIPENDENTI																																							
IMPORTAZIONE ED ESPORTAZIONE																																							
TIPO DI PRODUZIONE																																							
ATTREZZATURE INFORMATICHE																																							
LEASING																																							
IMPRESSE CONSORZIATE O ASSOCIATE																																							
POPOLAZIONE RESIDENTE																																							
MEZZI DI TRASPORTO																																							
SERIE STORICHE	CONFRONTI CENSIMENTI 71, 81, 91																																						
	CONFRONTI CENSIMENTI 81, 91																																						

(*) Nella tav. 1.4 sono riportate le variazioni, tramite numeri indici, delle variabili evidenziate

(°) Classe e categoria di attività

(°) Variabile presente soltanto nelle tavole relative alle unità locali



= Imprese



= Esercizi di commercio ambulante



= Imprese artigiane



= Imprese ed istituzioni in complesso

TAVOLE RELATIVE ALLE ISTITUZIONI

		PUBBLICATE											DISPONIBILI							
		2.1	2.4	2.5	3.12	3.13	3.14	3.15	3.16	3.17	3.18	4.1	4.2	8	9	10	33	34	36	
ISTITUZIONI PER CLASSE DI ADDETTI		■			■		■		■	■	■							■	■	
IMPRESE E ISTITUZIONI																		■	■	
ADDETTI	CLASSE				■	■	■	■	■	■	■								■	■
	NUMERO			■		■		■		■	■	■				■	■			
	CATEGORIA POSIZIONALE																			
ATTIVITÀ ECONOMICA	PRINCIPALE	SETTORE																■		
		DIVISIONE (*)																		
		GRUPPO	■					■	■	■	■	■							■	■
	SECONDARIA (*)																			
LOCALIZZAZIONE	SINGOLO COMUNE												■	■				■	■	
	CAPOLUOGO E ALTRI COMUNI				■		■		■	■	■	■			■	■				
	SEZIONE DI CENSIMENTO																	■	■	
FORMA ISTITUZIONALE			■	■	■	■										■	■			
DIFFUSIONE TERRITORIALE			■	■					■						■	■				
UNITÀ LOCALI DIPENDENTI									■	■					■	■				
ATTREZZATURE INFORMATICHE			■	■											■	■				
LEASING			■	■																
ISTITUZIONI CONSORZIATE O ASSOCIATE			■	■																
POPOLAZIONE RESIDENTE													■							
ISTITUZIONI PUBBLICHE O PRIVATE			■	■	■	■	■	■	■	■	■								■	■

(*) Variabile presente soltanto nelle tavole relative alle unità locali

(*) Variabile presente soltanto nelle tavole relative alle imprese



= Istituzioni



= Imprese ed istituzioni in complesso

TAVOLE RELATIVE ALLE UNITÀ LOCALI

		PUBBLICATE (*)																																			
		1.5	1.6	1.7	1.8	1.9	2.1	2.2	2.3	2.4	2.5	2.6	2.7	3.19	3.20	3.21	3.22	3.23	3.24	3.25	3.26	3.27	3.28	3.29	3.30	3.31	3.32	3.33	3.34	3.35	3.36	4.1	4.2	4.3	4.4		
ADDETTI	CLASSE																																				
	NUMERO																																				
UNITÀ LOCALI PER CLASSE DI ADDETTI																																					
ATTIVITÀ ECONOMICA	PRINCIPALE	SETTORE																																			
		DIVISIONE																																			
		GRUPPO																																			
	SECONDARIA (*)																																				
SUPERFICIE	COPERTA (classe)																																				
	NON COPERTA (classe) (*)																																				
	DI VENDITA (classe) (*)																																				
	TOTALE (*)																																				
LOCALIZZAZIONE	SINGOLO COMUNE																																				
	CAPOLUOGO E ALTRI COMUNI																																				
	SEZIONE DI CENSIMENTO (*)																																				
AMPIEZZA DEMOGRAFICA DEI COMUNI																																					
OPERATIVE O AMMINISTRATIVO/GESTIONALI																																					
UNITÀ LOCALI ARTIGIANE																																					
SERIE STORICHE	CONFRONTI CENSIMENTI 71, 81, 91																																				
	CONFRONTI CENSIMENTI 81, 91																																				
ISTITUZIONI PUBBLICHE O PRIVATE																																					
POPOLAZIONE RESIDENTE																																					
CENTRI DECISIONALI	UNITÀ LOCALI CON SEDE (*) FUORI PROVINCIA																																				
	UNITÀ LOCALI PER PROVINCIA DELLA SEDE (*)																																				
	UNITÀ LOCALI PER DIFFUSIONE TERRITORIALE DELLA SEDE (*)																																				
MEZZI DI TRASPORTO																																					
FORMA GIURIDICA O ISTITUZIONALE																																					
OCCUPAZIONE	ADDETTI DIPENDENTI E INDIPENDENTI																																				
	SINGOLE CATEGORIE POSIZIONALI																																				
	PART-TIME																																				
	CONTRATTO DI FORMAZIONE-LAVORO																																				
	PERSONALE VOLONTARIO																																				
	SESSO																																				

(*) Nella tav. 1.9 sono riportate le variazioni, tramite numeri indici, delle variabili evidenziate

(*) Variabile presente nelle tavole disponibili relative alle unità locali o nelle tavole relative alle imprese e istituzioni

- = Solo unità locali delle imprese
- = Solo unità locali delle istituzioni
- = Unità locali delle imprese e delle istituzioni in complesso

segue TAVOLE RELATIVE ALLE UNITÀ LOCALI

		DISPONIBILI																																								
		11	12	13	14	15	16	17	18	19	20	21	22	23	24	25	26	27	28	29	30	31	32	33	34	35	36	37	38	39	40	41										
ADDETTI	CLASSE	[Color-coded data]																																								
	NUMERO	[Color-coded data]																																								
UNITÀ LOCALI PER CLASSE DI ADDETTI		[Color-coded data]																																								
ATTIVITÀ ECONOMICA PRINCIPALE	SETTORE	[Color-coded data]																																								
	DIVISIONE	[Color-coded data]																																								
	GRUPPO	[Color-coded data]																																								
	SECONDARIA (*)	[Color-coded data]																																								
SUPERFICIE	COPERTA (classe)	[Color-coded data]																																								
	NON COPERTA (classe)	[Color-coded data]																																								
	DI VENDITA (classe)	[Color-coded data]																																								
	TOTALE	[Color-coded data]																																								
LOCALIZZAZIONE	SINGOLO COMUNE	[Color-coded data]																																								
	CAPOLUOGO E ALTRI COMUNI	[Color-coded data]																																								
	SEZIONE DI CENSIMENTO	[Color-coded data]																																								
	AMPIEZZA DEMOGRAFICA DEI COMUNI (*)	[Color-coded data]																																								
OPERATIVE O AMMINISTRATIVO/GESTIONALI	[Color-coded data]																																									
UNITÀ LOCALI ARTIGIANE	[Color-coded data]																																									
SERIE STORICHE	CONFRONTI CENSIMENTI 71, 81, 91 (*)	[Color-coded data]																																								
	CONFRONTI CENSIMENTI 81, 91 (*)	[Color-coded data]																																								
ISTITUZIONI PUBBLICHE O PRIVATE	[Color-coded data]																																									
POPOLAZIONE RESIDENTE (*)	[Color-coded data]																																									
CENTRI DECISIONALI	UNITÀ LOCALI CON SEDE FUORI PROVINCIA	[Color-coded data]																																								
	UNITÀ LOCALI PER PROVINCIA DELLA SEDE	[Color-coded data]																																								
	UNITÀ LOCALI PER DIFFUSIONE TERRITORIALE DELLA SEDE	[Color-coded data]																																								
MEZZI DI TRASPORTO	[Color-coded data]																																									
FORMA GIURIDICA O ISTITUZIONALE	[Color-coded data]																																									
OCCUPAZIONE	ADDETTI DIPENDENTI E INDIPENDENTI	[Color-coded data]																																								
	SINGOLE CATEGORIE POSIZIONALI (*)	[Color-coded data]																																								
	PART-TIME	[Color-coded data]																																								
	CONTRATTO DI FORMAZIONE-LAVORO	[Color-coded data]																																								
	PERSONALE VOLONTARIO	[Color-coded data]																																								
	SESSO	[Color-coded data]																																								

(*) Classe di attività economica del commercio fisso al minuto

(*) Variabile presente nelle tavole pubblicate relative alle unità locali o nelle tavole relative alle imprese e istituzioni

- = Solo unità locali delle imprese
- = Solo unità locali delle istituzioni
- = Unità locali artigiane
- = Unità locali delle imprese e delle istituzioni in complesso

Grafici



Codice Amministrativo ed Elenco Comuni della Provincia 048

001	BAGNO A RIPOLI	009	CARMIGNANO	017	FIRENZE	025	LONDA	033	PONTASSIEVE	041	SCANDICCI	049	VICCHIO
002	BARBERINO DI MUGELLO	010	CASTELFIORENTINO	018	FIRENZUOLA	026	MARRADI	034	PRATO	042	SCARPERIA	050	VINCI
003	BARBERINO VAL D'ELSA	011	CERRETO GUIDI	019	FUCECCHIO	027	MONTAIONE	035	REGGELLO	043	SESTO FIORENTINO	051	POGGIO A CAIANO
004	BORGO SAN LORENZO	012	CERTALDO	020	GAMBASSI TERME	028	MONTELUPO FIORENTINO	036	RIGNANO SULL'ARNO	044	SIGNA		
005	CALENZANO	013	DICOMANO	021	GREVE IN CHIANTI	029	MONTEMURLO	037	RUFINA	045	TAVARNELLE VAL DI PESA		
006	CAMPI BISENZIO	014	EMPOLI	022	IMPRUNETA	030	MONTEPERTOLI	038	SAN CASCIANO IN VAL DI PESA	046	VAGLIA		
007	CANTAGALLO	015	FIESOLE	023	INGISA IN VAL D'ARNO	031	PALAZZUOLO SUL SENIO	039	SAN GODENZO	047	VAIANO		
008	CAPRAIA E LIMITE	016	FIGLINE VALDARNO	024	LASTRA A SIGNA	032	PELAGO	040	SAN PIERO A SIEVE	048	VERNIO		

Grafico 1 - Addetti alle unità locali ogni 100 abitanti (a) per Comune

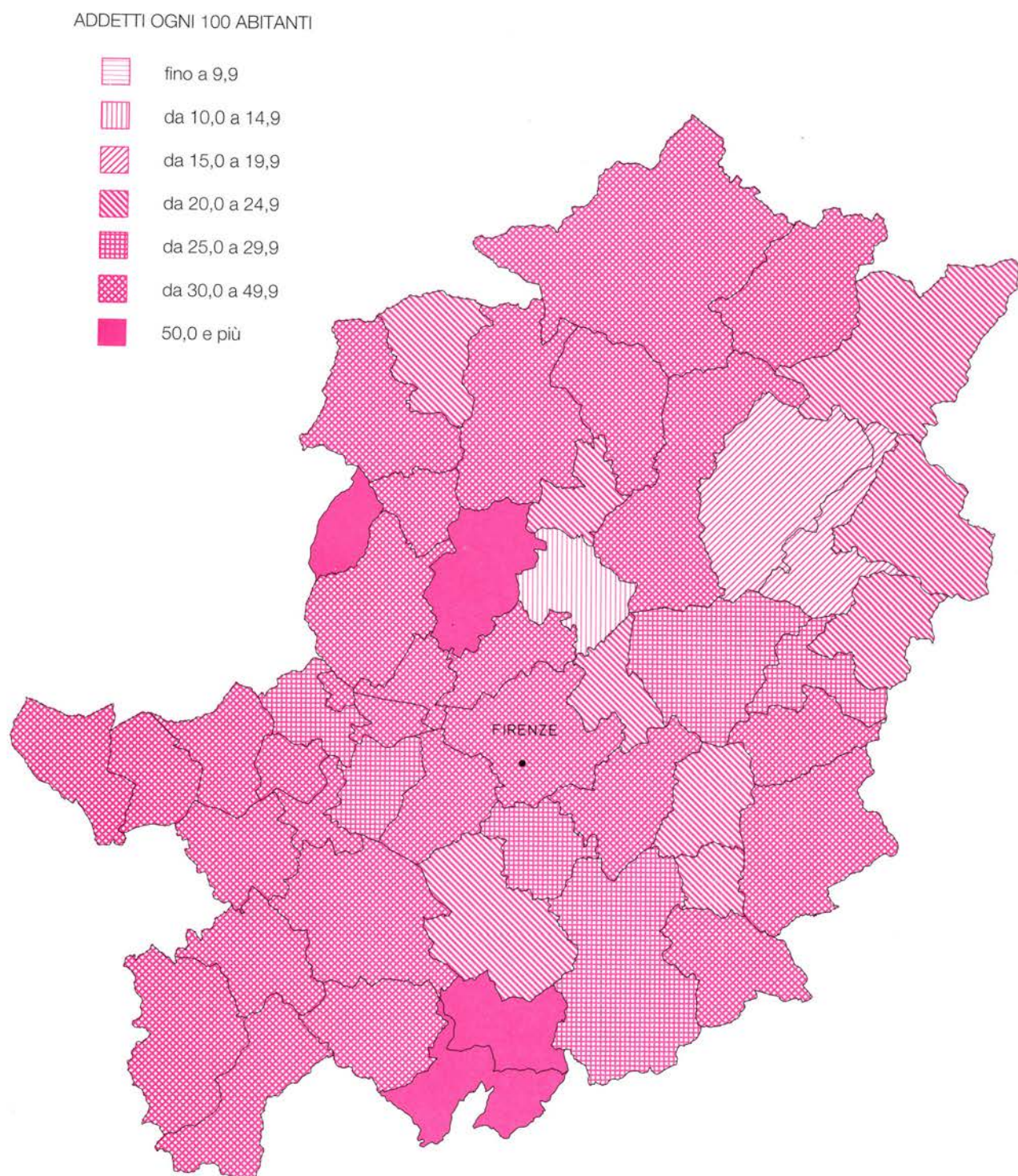

(a) Cfr: Istat "13° Censimento generale della popolazione - 20 ottobre 1991 - Popolazione legale", 1993

Grafico 2 - Imprese, unità locali e addetti dal 1971 al 1991 (a)



Grafico 3 - Addetti alle unità locali dal 1971 al 1991 nei principali settori dell'industria e dei servizi (a)



(a) A parità di campo di osservazione del Censimento 1971.

Grafico 4 - Unità locali e addetti dal 1971 al 1991 per settore di attività economica (a) (composizione percentuale)

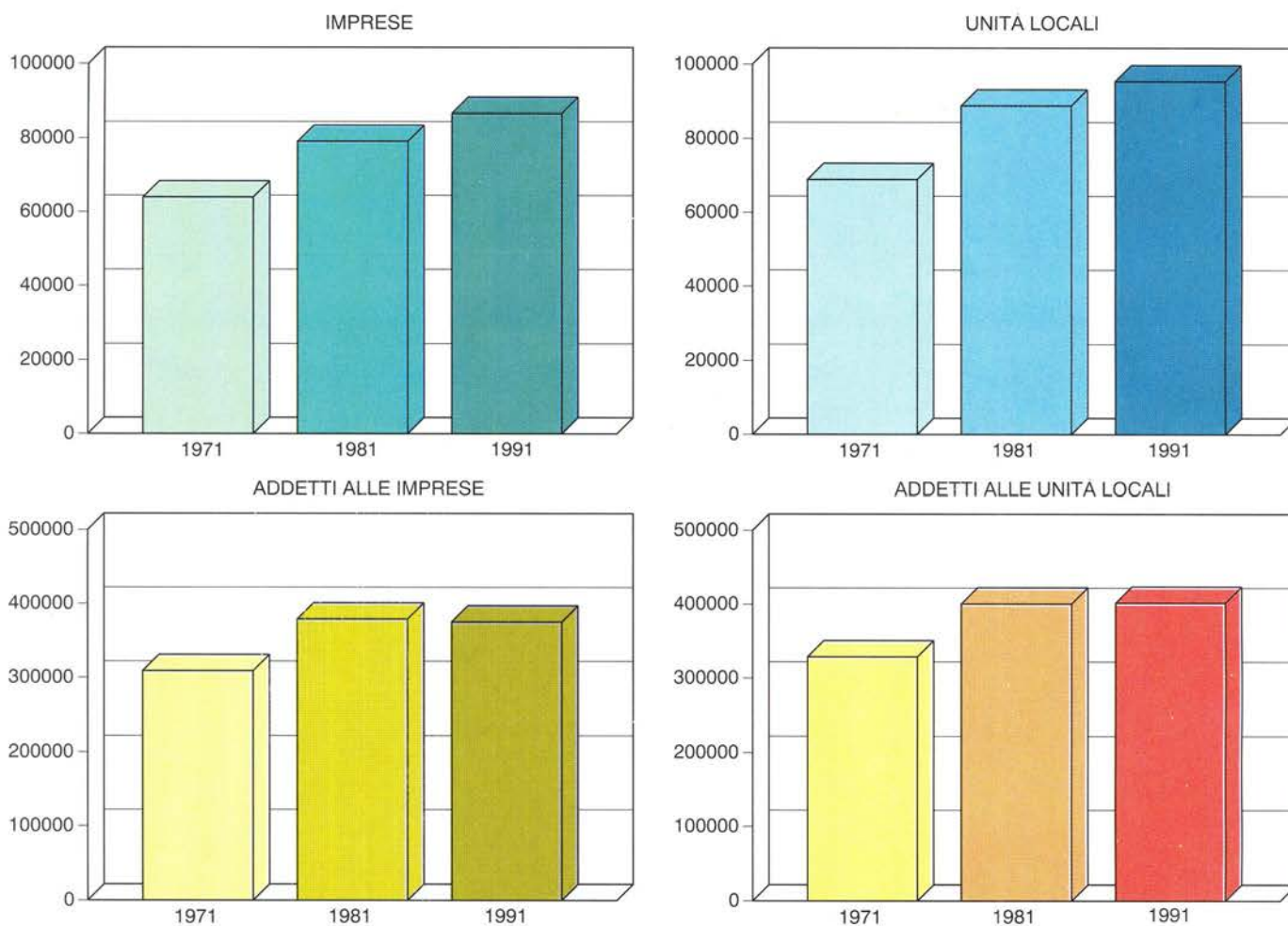
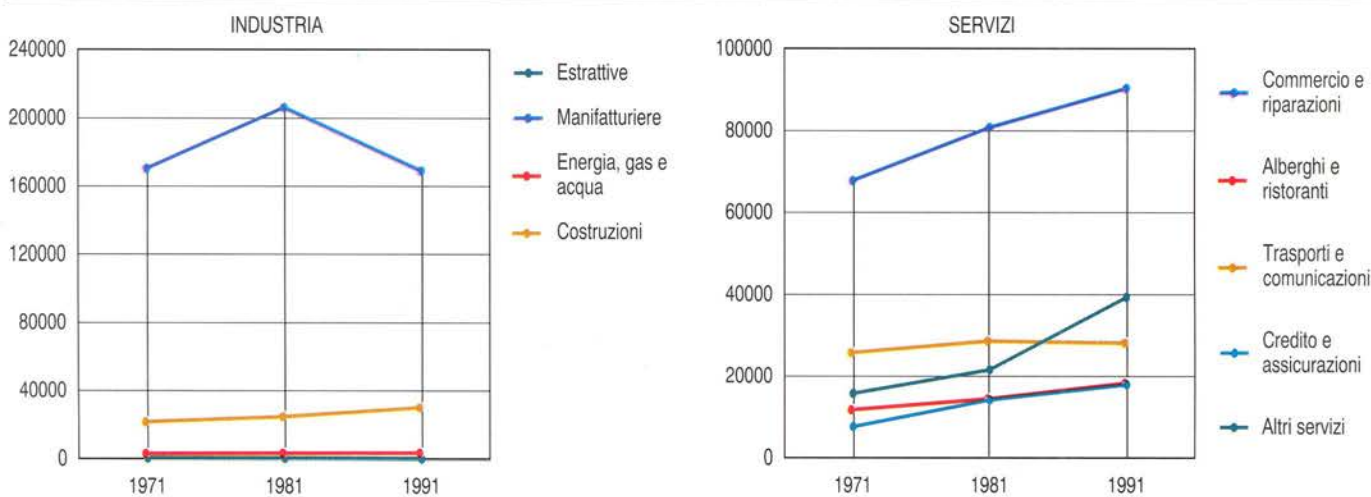
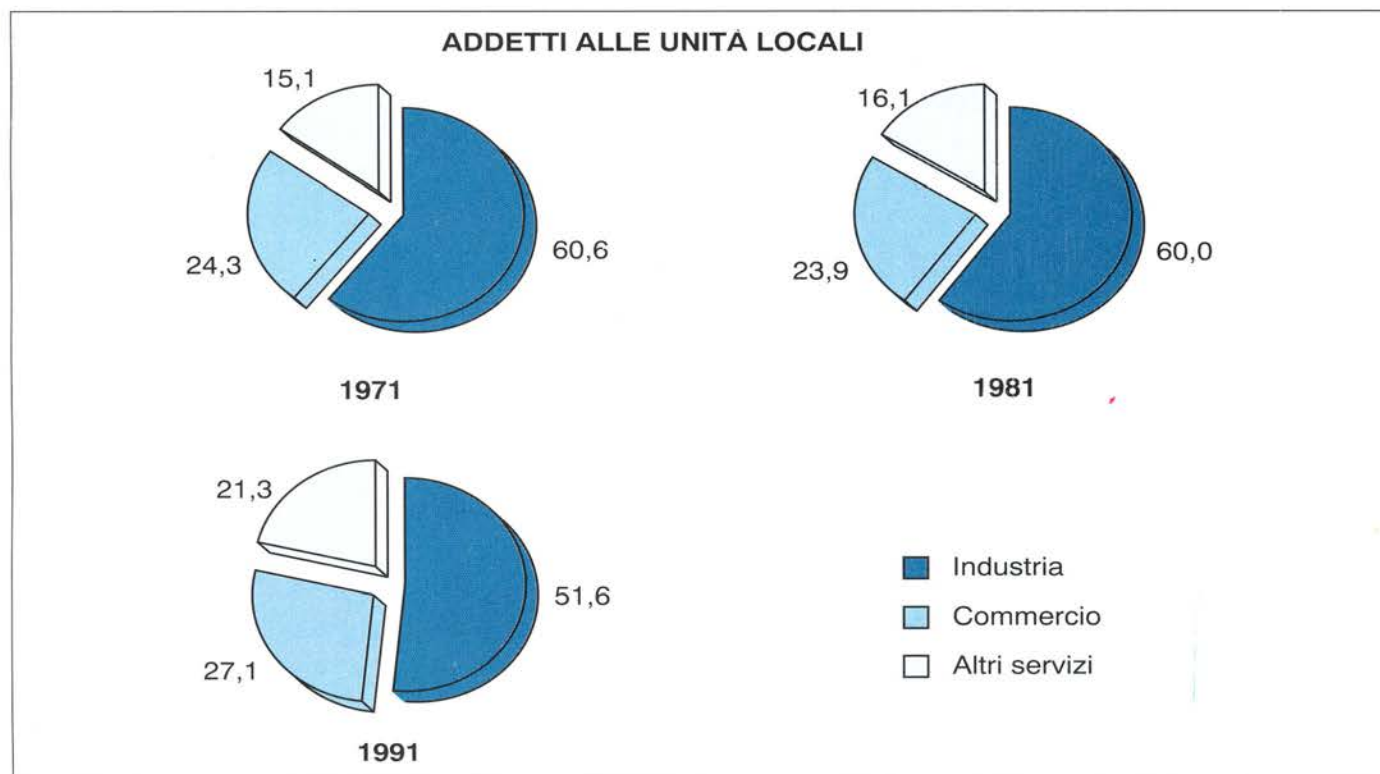
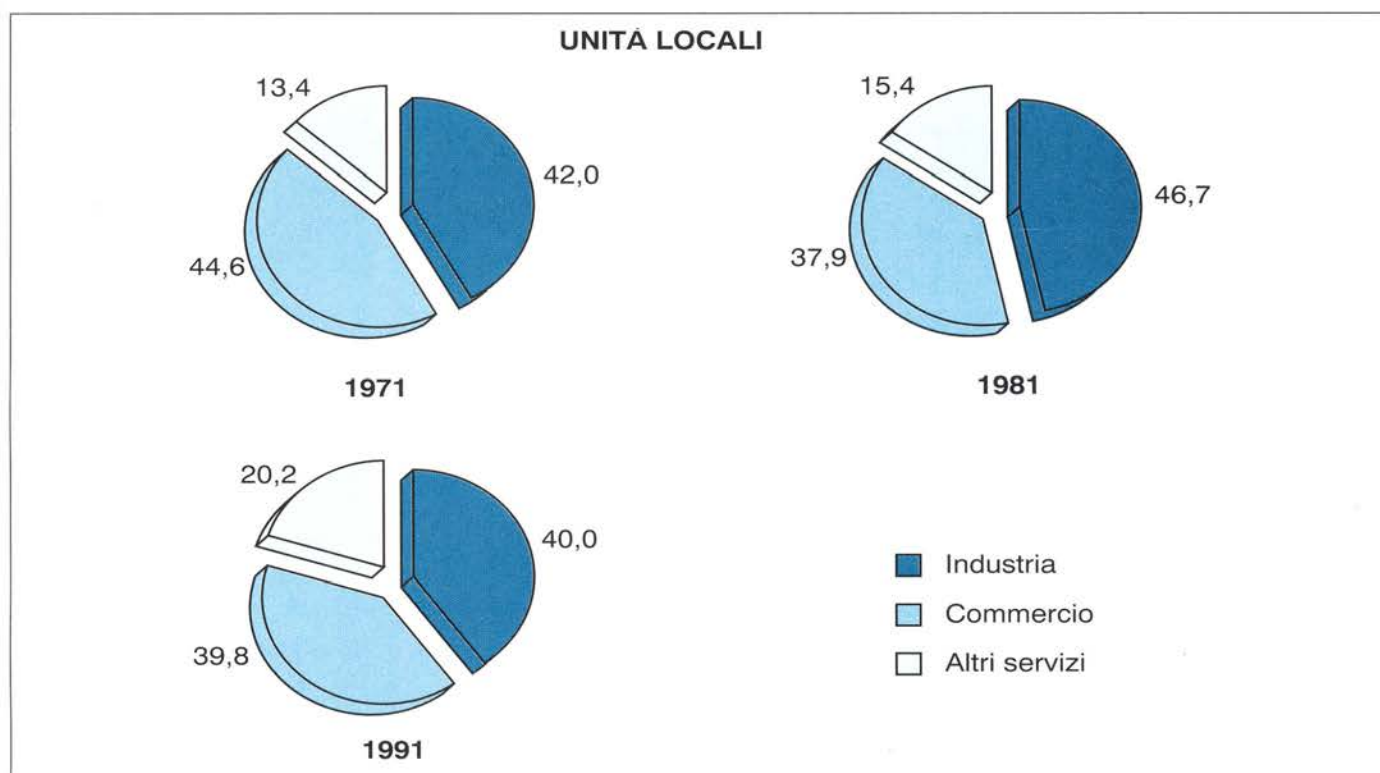

(a) A parità di campo di osservazione del Censimento 1971.

Grafico 5 - Imprese per forma giuridica



Grafico 6 - Addetti alle unità locali ogni 100 abitanti



Grafico 7 - Addetti alle unità locali per sesso e settore di attività economica

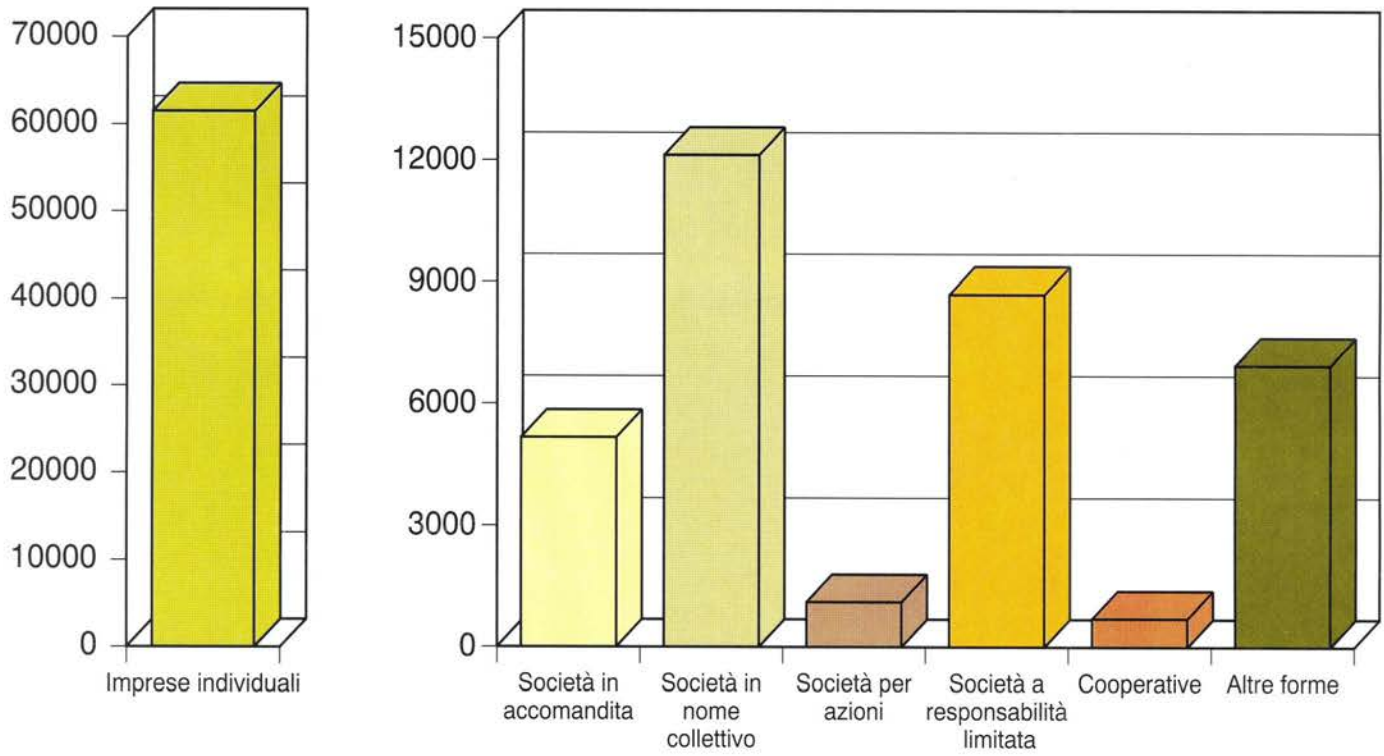

Grafico 8 - Variazione percentuale delle unità locali del 1991 rispetto al 1981 per settore di attività economica (a)

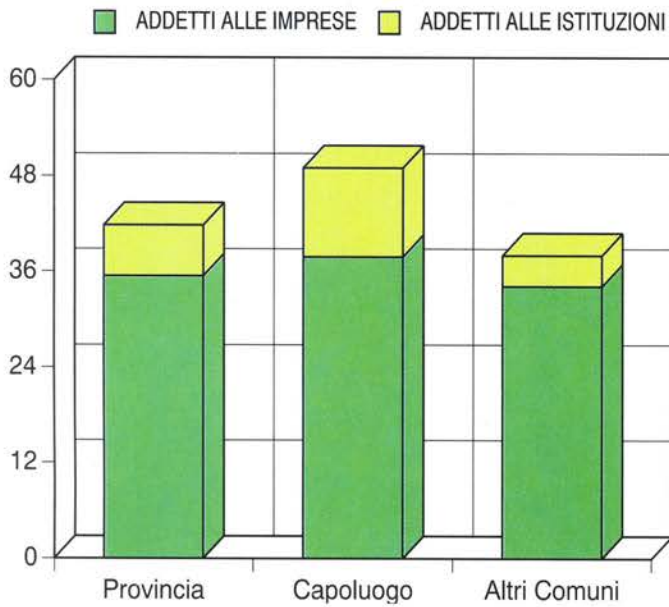

Grafico 9 - Variazione percentuale degli addetti alle unità locali del 1991 rispetto al 1981 per settore di attività economica (a)

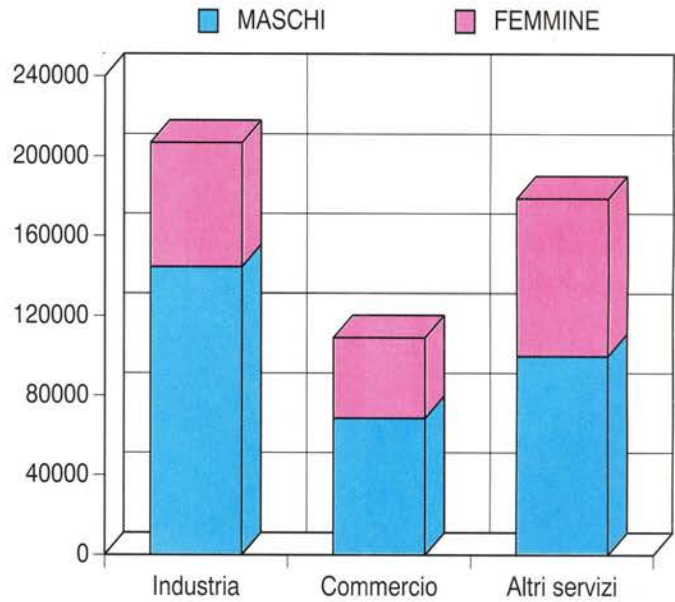

Grafico 10 - Numero medio di addetti per unità locale di impresa per settore di attività economica

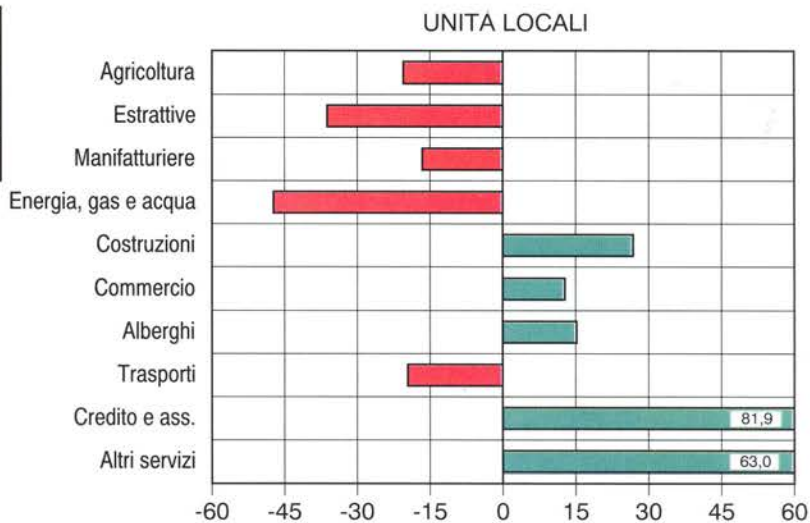

Grafico 11 - Addetti alle unità locali delle imprese per settore di attività economica

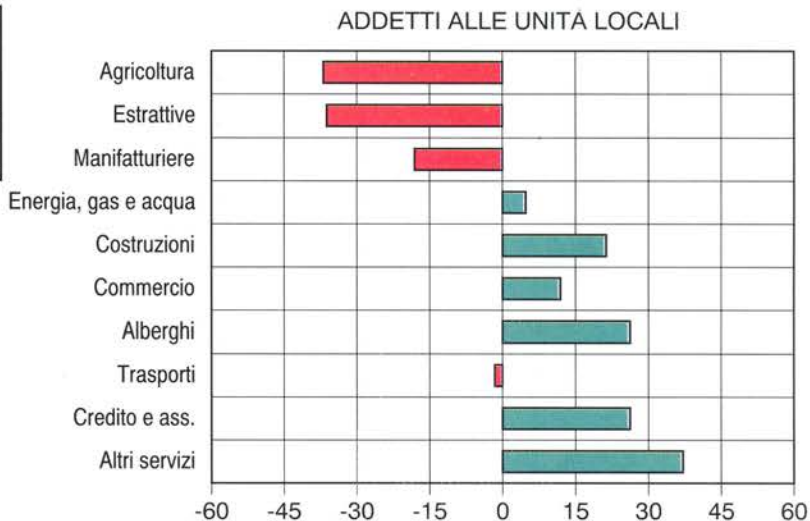

(a) A parità di campo di osservazione del Censimento 1981.

Grafico 12 - Addetti alle unità locali delle imprese per attività manifatturiera

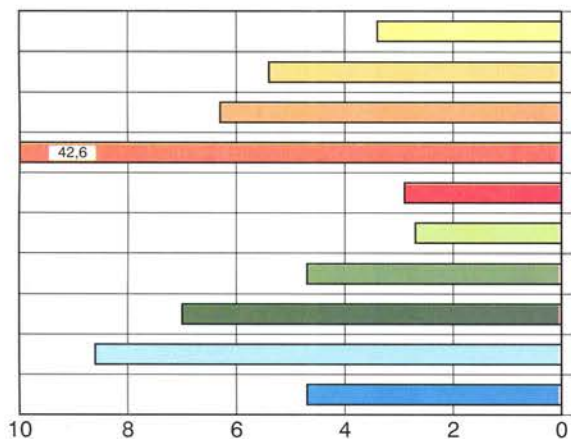
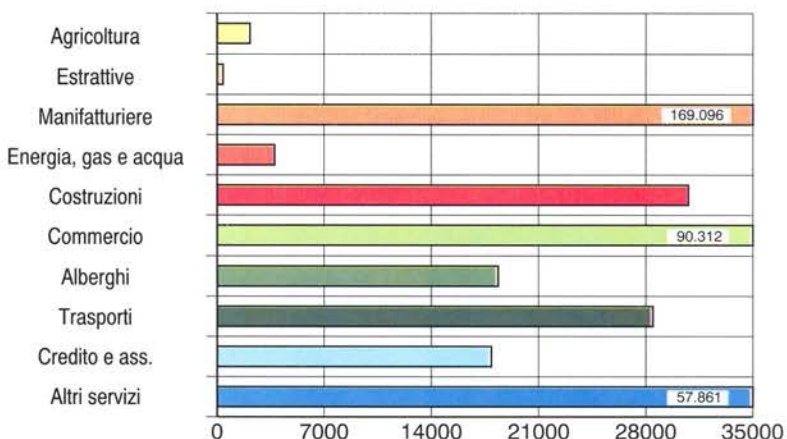

Grafico 13 - Addetti alle unità locali delle imprese per alcune attività dei servizi



Grafico 14 - Addetti alle unità locali delle istituzioni per alcune attività dei servizi

Grafico 15 - Addetti alle unità locali delle imprese secondo la posizione nella professione e il sesso

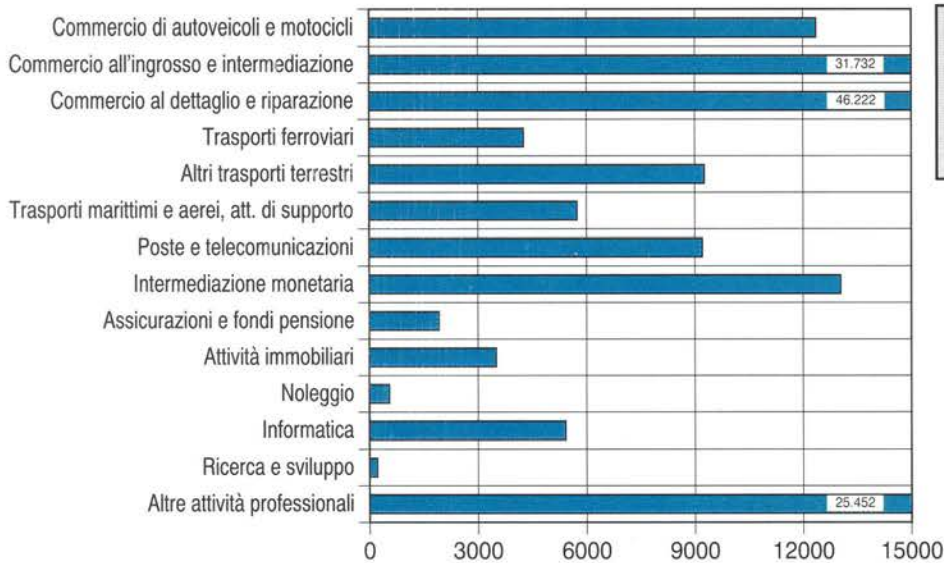
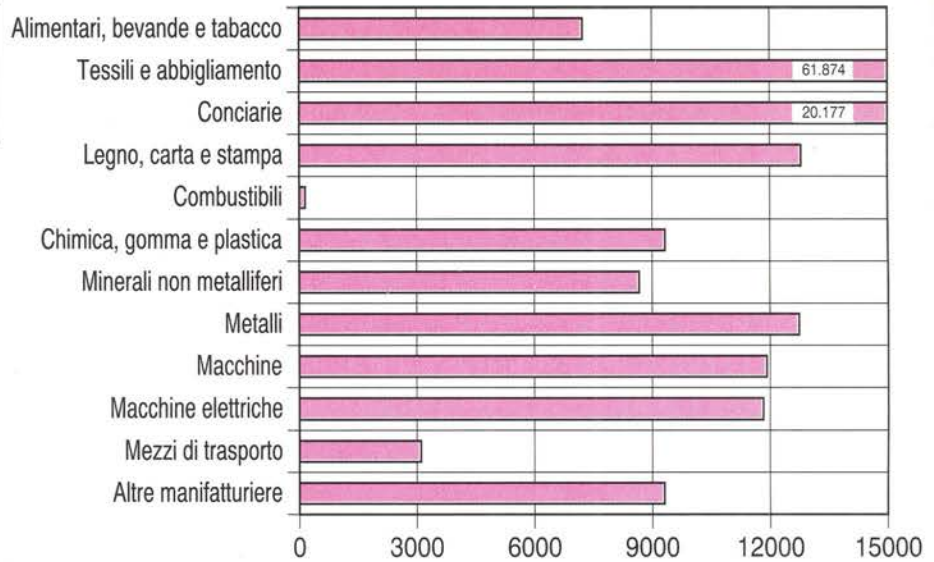

Grafico 16 - Addetti alle unità locali delle istituzioni secondo la posizione nella professione e il sesso

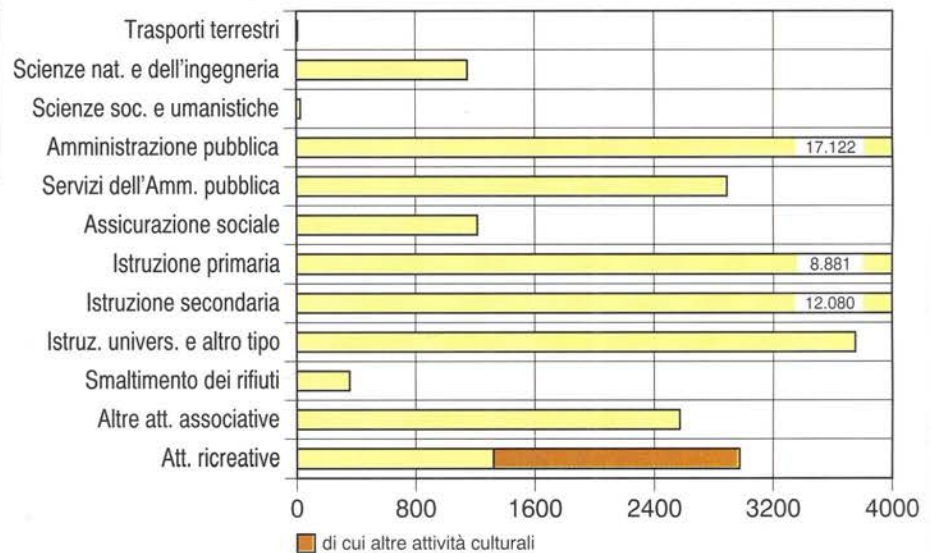

Grafico 17 - Unità locali delle istituzioni e addetti per forma istituzionale

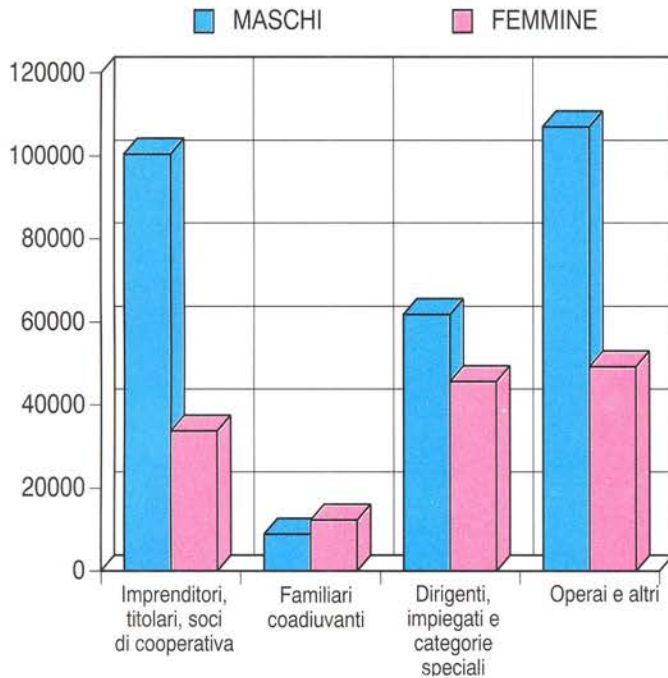

Parte prima

I caratteri generali

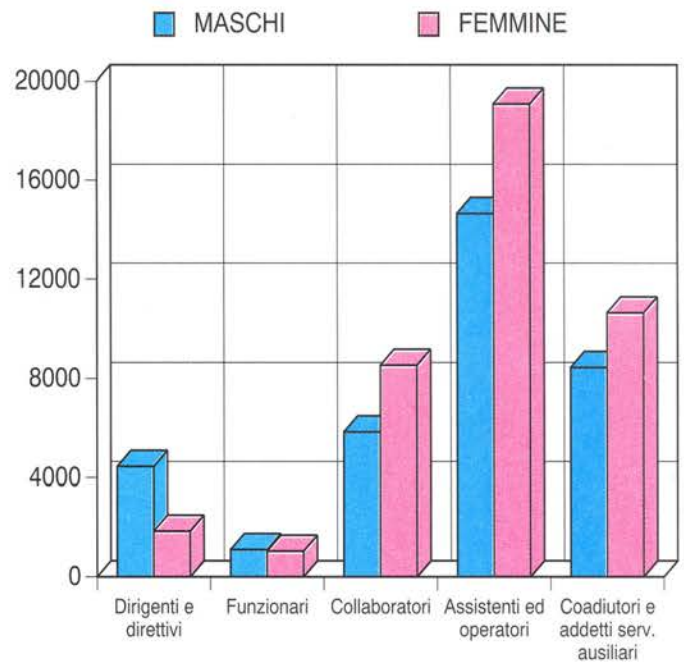
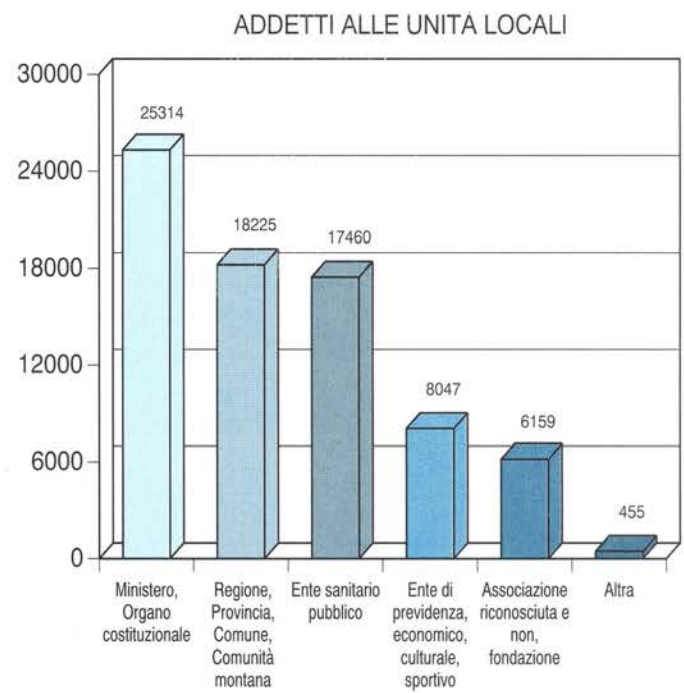
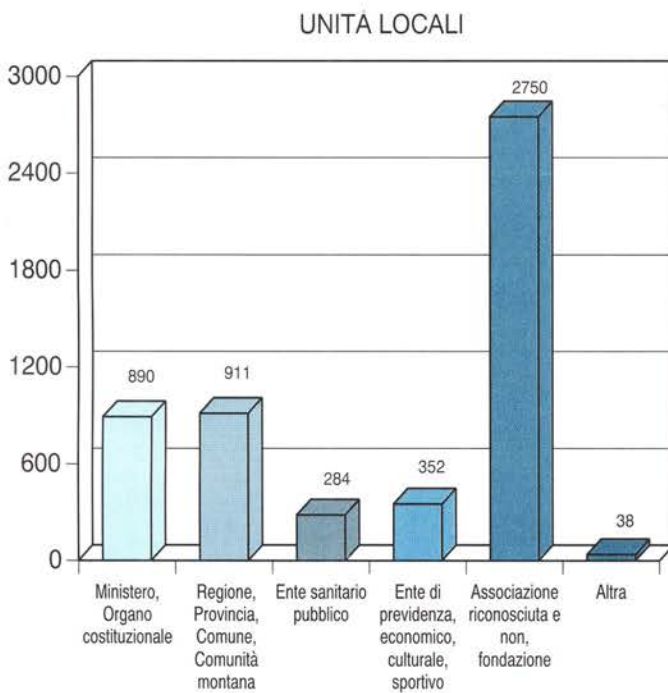
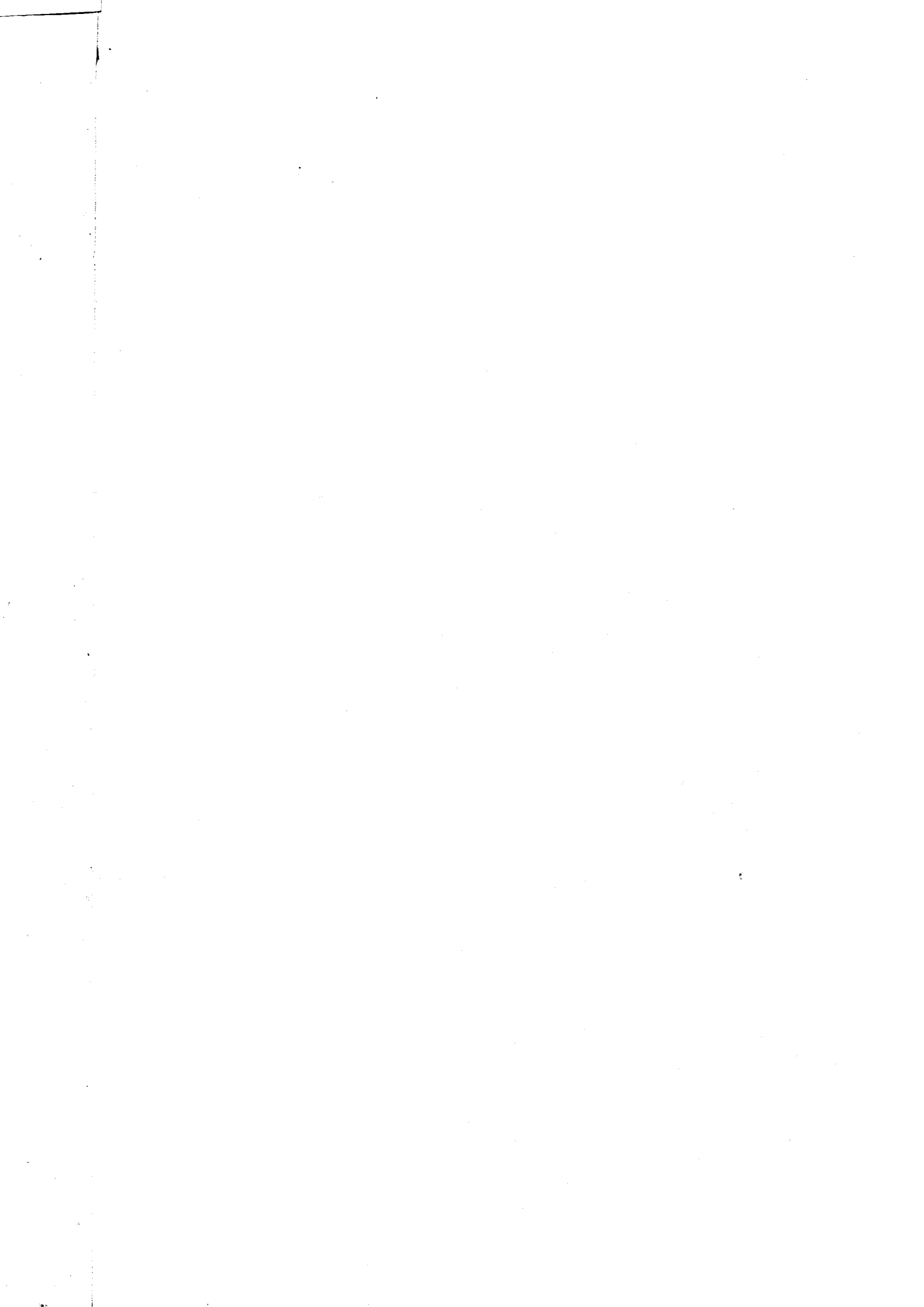

CAPITOLO 1 - FIRENZE NEGLI ULTIMI 20 ANNI ATTRAVERSO I CENSIMENTI

Tavola 1.1 - Imprese e addetti per settore di attività economica (a)

ATTIVITÀ ECONOMICHE 1991	NUMERI INDICI - 1971 = 100												
	1971		1981		1991 (b)		1981		1991		ADDETTI PER IMPRESA		
	Imprese	Addetti	Imprese	Addetti	Imprese	Addetti	Imprese	Addetti	Imprese	Addetti	1971	1981	1991
CAMPO DI OSSERVAZIONE DEI SINGOLI CENSIMENTI													
DATI ASSOLUTI													
Agricoltura e pesca (c)	373	1.990	798	3.671	629	2.152	213,9	184,5	168,6	108,1	5,3	4,6	3,4
Industria estrattiva	103	736	63	537	45	315	61,2	73,0	43,7	42,8	7,1	8,5	7,0
Industria manifatturiera	23.474	173.969	30.671	211.956	25.263	168.473	130,7	121,8	107,6	96,8	7,4	6,9	6,7
Energia, gas e acqua	19	824	7	643	14	926	36,8	78,0	73,7	112,4	43,4	91,9	66,1
Costruzioni	3.485	22.979	6.876	25.253	9.285	30.354	197,3	109,9	266,4	132,1	6,6	3,7	3,3
Commercio e riparazioni	26.099	63.180	27.867	78.168	31.212	88.200	106,8	123,7	119,6	139,6	2,4	2,8	2,8
Alberghi e pubblici esercizi	2.978	11.477	3.139	13.943	3.607	17.702	105,4	121,5	121,1	154,2	3,9	4,4	4,9
Trasporti e comunicazioni	2.272	12.000	2.795	12.781	3.314	14.951	123,0	106,5	145,9	124,6	5,3	4,6	4,5
Credito e assicurazioni	321	6.041	637	11.838	1.326	16.682	198,4	196,0	413,1	276,1	18,8	18,6	12,6
Altri servizi	4.778	15.809	6.701	25.423	21.558	57.710	140,2	160,8	451,2	365,0	3,3	3,8	2,7
TOTALE	63.902	309.005	79.554	384.213	96.253	397.465	124,5	124,3	150,6	128,6	4,8	4,8	4,1
COMPOSIZIONE PERCENTUALE													
Agricoltura e pesca (c)	0,6	0,6	1,0	1,0	0,7	0,5							
Industria estrattiva	0,2	0,2	0,1	0,1	..	0,1							
Industria manifatturiera	36,7	56,3	38,6	55,2	26,2	42,4							
Energia, gas e acqua	..	0,3	..	0,2	..	0,2							
Costruzioni	5,5	7,4	8,6	6,6	9,6	7,6							
Commercio e riparazioni	40,8	20,4	35,0	20,3	32,4	22,2							
Alberghi e pubblici esercizi	4,7	3,7	3,9	3,6	3,7	4,5							
Trasporti e comunicazioni	3,6	3,9	3,5	3,3	3,4	3,8							
Credito e assicurazioni	0,5	2,0	0,8	3,1	1,4	4,2							
Altri servizi	7,5	5,1	8,4	6,6	22,4	14,5							
TOTALE	100,0	100,0	100,0	100,0	100,0	100,0							
A PARITÀ DI CAMPO DI OSSERVAZIONE DEL CENSIMENTO 1971													
DATI ASSOLUTI													
Agricoltura e pesca (c)	373	1.990	798	3.671	629	2.152	213,9	184,5	168,6	108,1	5,3	4,6	3,4
Industria estrattiva	103	736	63	537	45	315	61,2	73,0	43,7	42,8	7,1	8,5	7,0
Industria manifatturiera	23.474	173.969	30.671	211.956	25.263	168.473	130,7	121,8	107,6	96,8	7,4	6,9	6,7
Energia, gas e acqua	19	824	7	643	14	926	36,8	78,0	73,7	112,4	43,4	91,9	66,1
Costruzioni	3.485	22.979	6.876	25.253	9.285	30.354	197,3	109,9	266,4	132,1	6,6	3,7	3,3
Commercio e riparazioni	26.099	63.180	27.867	78.168	31.212	88.200	106,8	123,7	119,6	139,6	2,4	2,8	2,8
Alberghi e pubblici esercizi	2.978	11.477	3.139	13.943	3.607	17.702	105,4	121,5	121,1	154,2	3,9	4,4	4,9
Trasporti e comunicazioni	2.272	12.000	2.795	12.781	3.314	14.951	123,0	106,5	145,9	124,6	5,3	4,6	4,5
Credito e assicurazioni	321	6.041	637	11.838	1.326	16.682	198,4	196,0	413,1	276,1	18,8	18,6	12,6
Altri servizi	4.778	15.809	6.147	20.243	11.831	35.488	128,7	128,0	247,6	224,5	3,3	3,3	3,0
TOTALE	63.902	309.005	79.000	379.033	86.526	375.243	123,6	122,7	135,4	121,4	4,8	4,8	4,3
COMPOSIZIONE PERCENTUALE													
Agricoltura e pesca (c)	0,6	0,6	1,0	1,0	0,7	0,6							
Industria estrattiva	0,2	0,2	0,1	0,1	0,1	0,1							
Industria manifatturiera	36,7	56,3	38,8	55,9	29,2	44,9							
Energia, gas e acqua	..	0,3	..	0,2	..	0,2							
Costruzioni	5,5	7,4	8,7	6,7	10,7	8,1							
Commercio e riparazioni	40,8	20,4	35,3	20,6	36,1	23,5							
Alberghi e pubblici esercizi	4,7	3,7	4,0	3,7	4,2	4,7							
Trasporti e comunicazioni	3,6	3,9	3,5	3,4	3,8	4,0							
Credito e assicurazioni	0,5	2,0	0,8	3,1	1,5	4,4							
Altri servizi	7,5	5,1	7,8	5,3	13,7	9,5							
TOTALE	100,0	100,0	100,0	100,0	100,0	100,0							

(a) Cfr. "Avvertenze al cap. 1", pag. 38

(b) Escluse le istituzioni e i relativi addetti

(c) Comprende: attività dei servizi connesse all'agricoltura e zootecnia non rientranti nel campo di osservazione del censimento dell'agricoltura; caccia e cattura di animali per allevamento e ripopolamento di selvaggina e servizi connessi; aziende di utilizzazione di foreste e di boschi, consorzi di forestazione e rimboschimento e servizi connessi; pesca, piscicoltura e servizi connessi

Tavola 1.2 - Imprese e addetti per classe di addetti (a)

CLASSI DI ADDETTI	1971		1981		1991 (b)		ADDETTI PER IMPRESA		
	Imprese	Addetti	Imprese	Addetti	Imprese	Addetti	1971	1981	1991
CAMPO DI OSSERVAZIONE DEI SINGOLI CENSIMENTI									
DATI ASSOLUTI									
1	25.687	25.687	32.237	32.237	41.808	41.808	1,0	1,0	1,0
2	18.025	36.050	19.766	39.532	22.327	44.654	2,0	2,0	2,0
3 - 5	11.915	43.291	15.383	56.460	19.100	70.320	3,6	3,7	3,7
6 - 9	3.637	25.920	5.516	39.617	6.555	46.974	7,1	7,2	7,2
10 - 19	2.559	34.013	4.211	55.225	4.354	57.447	13,3	13,1	13,2
20 - 49	1.471	43.529	1.801	52.770	1.593	45.548	29,6	29,3	28,6
50 - 99	358	24.461	398	27.487	345	23.074	68,3	69,1	66,9
100 - 199	167	22.096	164	22.109	101	13.640	132,3	134,8	135,0
200 - 499	57	16.953	48	15.737	44	12.989	297,4	327,9	295,2
500 - 999	13	9.322	15	9.738	10	6.939	717,1	649,2	693,9
1.000 e più	13	27.683	15	33.301	16	34.072	2.129,5	2.220,1	2.129,5
TOTALE	63.902	309.005	79.554	384.213	96.253	397.465	4,8	4,8	4,1
COMPOSIZIONE PERCENTUALE									
1	40,2	8,3	40,5	8,4	43,4	10,5			
2	28,2	11,7	24,8	10,3	23,2	11,2			
3 - 5	18,6	14,0	19,3	14,7	19,8	17,7			
6 - 9	5,7	8,4	6,9	10,3	6,8	11,8			
10 - 19	4,0	11,0	5,3	14,4	4,5	14,5			
20 - 49	2,3	14,1	2,3	13,7	1,7	11,5			
50 - 99	0,6	7,9	0,5	7,2	0,4	5,8			
100 - 199	0,3	7,2	0,2	5,8	0,1	3,4			
200 - 499	0,1	5,5	0,1	4,1	..	3,3			
500 - 999	..	3,0	..	2,5	..	1,7			
1000 e più	..	9,0	..	8,7	..	8,6			
TOTALE	100,0	100,0	100,0	100,0	100,0	100,0			
A PARITÀ DI CAMPO DI OSSERVAZIONE DEL CENSIMENTO 1971									
DATI ASSOLUTI									
1	25.687	25.687	32.102	32.102	35.673	35.673	1,0	1,0	1,0
2	18.025	36.050	19.670	39.340	20.510	41.020	2,0	2,0	2,0
3 - 5	11.915	43.291	15.254	55.970	17.780	65.580	3,6	3,7	3,7
6 - 9	3.637	25.920	5.449	39.140	6.287	45.088	7,1	7,2	7,2
10 - 19	2.559	34.013	4.143	54.376	4.236	55.954	13,3	13,1	13,2
20 - 49	1.471	43.529	1.759	51.550	1.552	44.327	29,6	29,3	28,6
50 - 99	358	24.461	388	26.822	328	21.981	68,3	69,1	67,0
100 - 199	167	22.096	159	21.541	94	12.758	132,3	135,5	135,7
200 - 499	57	16.953	46	15.153	40	11.851	297,4	329,4	296,3
500 - 999	13	9.322	15	9.738	10	6.939	717,1	649,2	693,9
1.000 e più	13	27.683	15	33.301	16	34.072	2.129,5	2.220,1	2.129,5
TOTALE	63.902	309.005	79.000	379.033	86.526	375.243	4,8	4,8	4,3
COMPOSIZIONE PERCENTUALE									
1	40,2	8,3	40,6	8,5	41,2	9,5			
2	28,2	11,7	24,9	10,4	23,7	10,9			
3 - 5	18,6	14,0	19,3	14,8	20,5	17,5			
6 - 9	5,7	8,4	6,9	10,3	7,3	12,0			
10 - 19	4,0	11,0	5,2	14,3	4,9	14,9			
20 - 49	2,3	14,1	2,2	13,6	1,8	11,8			
50 - 99	0,6	7,9	0,5	7,1	0,4	5,9			
100 - 199	0,3	7,2	0,2	5,7	0,1	3,4			
200 - 499	0,1	5,5	0,1	4,0	..	3,2			
500 - 999	..	3,0	..	2,6	..	1,8			
1000 e più	..	9,0	..	8,8	..	9,1			
TOTALE	100,0	100,0	100,0	100,0	100,0	100,0			

(a) Cfr. "Avvertenze al cap. 1", pag. 38
(b) Escluse le istituzioni e i relativi addetti

Tavola 1.3 - Imprese e addetti per classe di addetti e settore di attività economica (a)

ATTIVITÀ ECONOMICHE 1991	CLASSI DI ADDETTI												
	1 - 9		10 - 19		20 - 99		100 - 199		200 E PIÙ		TOTALE		
	1981	1991	1981	1991	1981	1991	1981	1991	1981	1991	1981	1991	
IMPRESE													
Agricoltura e pesca (b)	723	599	54	20	19	10	2	-	-	-	-	798	629
Industria estrattiva	43	31	13	13	7	1	-	-	-	-	-	63	45
Industria manifatturiera	26.110	21.355	2.799	2.555	1.590	1.257	124	64	48	32	30.671	25.263	
Energia, gas e acqua	2	8	1	2	2	2	1	-	1	2	7	14	
Costruzioni	6.420	8.762	307	380	136	135	9	5	4	3	6.876	9.285	
Commercio e riparazioni	27.035	30.282	584	691	236	227	6	8	6	4	27.867	31.212	
Alberghi e pubblici esercizi	2.935	3.308	144	215	52	80	7	2	1	2	3.139	3.607	
Trasporti e comunicazioni	2.653	3.137	86	101	47	63	3	5	6	8	2.795	3.314	
Credito e assicurazioni	594	1.247	22	45	13	22	4	4	4	8	637	1.326	
Altri servizi	6.387	20.878	201	322	97	140	8	13	8	11	6.701	21.364	
TOTALE	72.902	89.607	4.211	4.344	2.199	1.937	164	101	78	70	79.554	96.059	
ADDETTI													
Agricoltura e pesca (b)	2.221	1.554	717	273	513	325	220	-	-	-	-	3.671	2.152
Industria estrattiva	183	106	161	176	193	33	-	-	-	-	-	537	315
Industria manifatturiera	66.214	60.546	36.883	34.120	58.924	44.304	16.961	8.464	32.974	21.039	211.956	168.473	
Energia, gas e acqua	11	26	18	28	81	92	199	-	334	780	643	926	
Costruzioni	13.843	18.278	3.984	4.976	4.764	4.864	1.078	687	1.584	1.549	25.253	30.354	
Commercio e riparazioni	57.194	64.567	7.579	8.889	8.193	7.716	685	1.162	4.517	5.866	78.168	88.200	
Alberghi e pubblici esercizi	8.926	11.075	1.889	2.787	1.684	2.685	993	296	451	859	13.943	17.702	
Trasporti e comunicazioni	4.206	5.083	1.161	1.347	1.842	2.368	406	753	5.166	5.400	12.781	14.951	
Credito e assicurazioni	1.474	2.942	272	581	643	900	601	579	8.848	11.680	11.838	16.682	
Altri servizi	13.574	39.278	2.561	4.149	3.420	5.282	966	1.699	4.902	6.827	25.423	57.235	
TOTALE	167.846	203.455	55.225	57.326	80.257	68.569	22.109	13.640	58.776	54.000	384.213	396.990	

(a) A parità di campo di osservazione 1981. Cfr. "Avvertenze al cap. 1", pag. 38

(b) Comprende: attività dei servizi connesse all'agricoltura e zootecnia non rientranti nel campo di osservazione del censimento dell'agricoltura; caccia e cattura di animali per allevamento e ripopolamento di selvaggina e servizi connessi; aziende di utilizzazione di foreste e di boschi, consorzi di forestazione e rimboscimento e servizi connessi; pesca, piscicoltura e servizi connessi

Tavola 1.4 - Variazioni del numero delle imprese e degli addetti per settore di attività economica, classe di addetti e tipo di comune (a)

ATTIVITÀ ECONOMICHE 1991 CLASSI DI ADDETTI	1981-1971 (b)				1991-1981 (c)			
	Numeri indici - 1971 = 100							
	Imprese	Addetti	Imprese	Addetti	Imprese	Addetti	Imprese	Addetti
ATTIVITÀ ECONOMICA								
Agricoltura e pesca (d)	425	-1.681	213,9	184,5	-169	-1.519	78,8	58,6
Industria estrattiva	-40	-199	61,2	73,0	-18	-222	71,4	58,7
Industria manifatturiera	7.197	37.987	130,7	121,8	-5.408	-43.483	82,4	79,5
Energia, gas e acqua	-12	-181	36,8	78,0	7	283	200,0	144,0
Costruzioni	3.391	2.274	197,3	109,9	2.409	5.101	135,0	120,2
Commercio e riparazioni	1.768	14.988	106,8	123,7	3.345	10.032	112,0	112,8
Alberghi e pubblici esercizi	161	2.466	105,4	121,5	468	3.759	114,9	127,0
Trasporti e comunicazioni	523	781	123,0	106,5	519	2.170	118,6	117,0
Credito e assicurazioni	316	5.797	198,4	196,0	689	4.844	208,2	140,9
Altri servizi	1.369	4.434	128,7	128,0	14.663	31.812	318,8	225,1
TOTALE	15.098	70.028	123,6	122,7	16.505	12.777	120,7	103,3
CLASSE DI ADDETTI								
1	6.415	6.415	125,0	125,0	9.427	9.427	129,2	129,2
2	1.645	3.290	109,1	109,1	2.547	5.094	112,9	112,9
3 - 5	3.339	12.679	128,0	129,3	3.701	13.797	124,1	124,4
6 - 9	1.812	13.220	149,8	151,0	1.030	7.291	118,7	118,4
10 - 19	1.584	20.363	161,9	159,9	133	2.101	103,2	103,8
20 - 49	288	8.021	119,6	118,4	-208	-7.222	88,5	86,3
50 - 99	30	2.361	108,4	109,7	-54	-4.466	86,4	83,8
100 - 199	-8	-555	95,2	97,5	-63	-8.469	61,6	61,7
200 - 499	-11	-1.800	80,7	89,4	-4	-2.748	91,7	82,5
500 - 999	2	416	115,4	104,5	-5	-2.799	66,7	71,3
1000 e più	2	5.618	115,4	120,3	1	771	106,7	102,3
TOTALE	15.098	70.028	123,6	122,7	16.505	12.777	120,7	103,3
TIPO DI COMUNE								
- Comune capoluogo	748	11.771	103,3	108,9	7.525	389	131,3	100,3
- Altri comuni	14.350	58.257	135,1	133,0	8.980	12.388	116,2	105,2
TOTALE	15.098	70.028	123,6	122,7	16.505	12.777	120,7	103,3

(a) Cfr. "Avvertenze al cap. 1", pag. 38

(b) A parità di campo di osservazione 1971

(c) A parità di campo di osservazione 1981

(d) Comprende: attività dei servizi connesse all'agricoltura e zootecnia non rientranti nel campo di osservazione del censimento dell'agricoltura; caccia e cattura di animali per allevamento e ripopolamento di selvaggina e servizi connessi; aziende di utilizzazione di foreste e di boschi, consorzi di forestazione e rimboscimento e servizi connessi; pesca, piscicoltura e servizi connessi

Tavola 1.5 - Imprese, unità locali e addetti per sezione, sottosezione, divisione e gruppo di attività economica (a)

ATTIVITÀ ECONOMICHE 1991 (b)	IMPRESE						UNITÀ LOCALI						
	1981		1991		NUMERI INDICI - 1981 = 100		1981		1991		NUMERI INDICI - 1981 = 100		
	N.	Addetti	N.	Addetti	N.	Addetti	N.	Addetti	N.	Addetti	N.	Addetti	
A	AGRICOLTURA, CACCIA E SILVICOLTURA	793	3.662	619	2.117	78,1	57,8	848	3.632	668	2.264	78,8	62,3
01	AGRICOLTURA, CACCIA E RELATIVI SERVIZI	741	3.555	569	2.013	76,8	56,6	785	3.514	612	2.159	78,0	61,4
02	SILVICOLTURA E UTILIZZAZIONE DI AREE FORESTALI E SERVIZI CONNESSI	52	107	50	104	96,2	97,2	63	118	56	105	88,9	89,0
B	PESCA, PISCICOLTURA E SERVIZI CONNESSI	5	9	10	35	200,0	388,9	6	11	11	36	183,3	327,3
05	PESCA, PISCICOLTURA E SERVIZI CONNESSI	5	9	10	35	200,0	388,9	6	11	11	36	183,3	327,3
C	ESTRAZIONE DI MINERALI	63	537	45	315	71,4	58,7	116	624	74	398	63,8	63,8
CA	ESTRAZIONE DI MINERALI ENERGETICI	-	-	1	10	-	-	1	3	1	1	100,0	33,3
10	ESTRAZIONE DI CARBON FOSSILE E LIGNITE; ESTRAZIONE DI TORBA	-	-	-	-	-	-	-	-	-	-	-	-
10.1	Estrazione ed agglomerazione di carbon fossile	-	-	-	-	-	-	-	-	-	-	-	-
10.2	Estrazione ed agglomerazione di lignite	-	-	-	-	-	-	-	-	-	-	-	-
10.3	Estrazione ed agglomerazione di torba	-	-	-	-	-	-	-	-	-	-	-	-
11	ESTRAZIONE DI PETROLIO GREGGIO E DI GAS NATURALE; SERVIZI CONNESSI ALL'ESTRAZIONE DI PETROLIO E DI GAS NATURALE, ESCLUSA LA PROSPEZIONE	-	-	1	10	-	-	1	3	1	1	100,0	33,3
11.1	Estrazione di petrolio greggio e di gas naturale	-	-	1	10	-	-	-	-	1	1	-	-
11.2	Attività dei servizi connessi all'estrazione di petrolio e di gas, esclusa la prospezione	-	-	-	-	-	-	1	3	-	-	-	-
12	ESTRAZIONE DI MINERALI DI URANIO E DI TORIO	-	-	-	-	-	-	-	-	-	-	-	-
12.0	Estrazione di minerali di uranio e di torio	-	-	-	-	-	-	-	-	-	-	-	-
CB	ESTRAZIONE DI MINERALI NON ENERGETICI	63	537	44	305	69,8	56,8	115	621	73	397	63,5	63,9
13	ESTRAZIONE DI MINERALI METALLIFERI	1	5	-	-	-	-	1	5	-	-	-	-
13.1	Estrazione di minerali di ferro	-	-	-	-	-	-	-	-	-	-	-	-
13.2	Estrazione di minerali metallici non ferrosi, ad eccezione dei minerali di uranio e di torio	1	5	-	-	-	-	1	5	-	-	-	-
14	ALTRE INDUSTRIE ESTRATTIVE	62	532	44	305	71,0	57,3	114	616	73	397	64,0	64,4
14.1	Estrazione di pietra	49	421	25	163	51,0	38,7	92	495	38	192	41,3	38,8
14.2	Estrazione di ghiaia, sabbia e argilla	-	-	17	130	-	-	1	9	31	190	3.100,0	2.111,1
14.3	Estrazione di minerali per le industrie chimiche e la fabbricazione di concimi	-	-	-	-	-	-	-	-	-	-	-	-
14.4	Produzione di sale	-	-	-	-	-	-	-	-	-	-	-	-
14.5	Estrazione di altri minerali e prodotti di cava n.c.a.	13	111	2	12	15,4	10,8	21	112	4	15	19,0	13,4
D	ATTIVITÀ MANIFATTURIERE	30.671	211.956	25.263	168.473	82,4	79,5	31.979	206.630	26.671	169.318	83,4	81,9
DA	INDUSTRIE ALIMENTARI, DELLE BEVANDE E DEL TABACCO	888	6.245	861	6.746	97,0	108,0	1.016	6.644	967	7.255	95,2	109,2
15	INDUSTRIE ALIMENTARI E DELLE BEVANDE	885	6.096	861	6.746	97,3	110,7	1.010	6.577	965	6.739	95,5	102,5
15.1	Produzione, lavorazione e conservazione di carne e di prodotti a base di carne	72	679	41	443	56,9	65,2	114	736	66	480	57,9	65,2
15.2	Lavorazione e conservazione di pesce e di prodotti a base di pesce	1	26	3	25	300,0	96,2	1	4	4	29	400,0	725,0
15.3	Lavorazione e conservazione di frutta e ortaggi	17	159	15	190	88,2	119,5	18	165	18	192	100,0	116,4
15.4	Fabbricazione di oli e grassi vegetali e animali	112	756	25	257	22,3	34,0	127	843	32	335	25,2	39,7
15.5	Industria lattiero-casearia	51	783	19	1.125	37,3	143,7	55	713	27	974	49,1	136,6
15.6	Lavorazione delle granaglie e di prodotti amidacei	52	225	27	145	51,9	64,4	53	222	27	145	50,9	65,3
15.7	Fabbricazione di prodotti per l'alimentazione degli animali	8	90	5	70	62,5	77,8	10	132	7	101	70,0	76,5
15.8	Fabbricazione di altri prodotti alimentari	511	2.323	674	3.633	131,9	156,4	550	2.533	727	3.573	132,2	141,1
15.9	Industria delle bevande	61	1.055	52	858	85,2	81,3	82	1.229	57	910	69,5	74,0
16	INDUSTRIA DEL TABACCO	3	149	-	-	-	-	6	67	2	516	33,3	770,1
16.0	Industria del tabacco	3	149	-	-	-	-	6	67	2	516	33,3	770,1

Tavola 1.5 segue - Imprese, unità locali e addetti per sezione, sottosezione, divisione e gruppo di attività economica (a)

ATTIVITÀ ECONOMICHE 1991 (b)	IMPRESE						UNITÀ LOCALI						
	1981		1991		NUMERI INDICI - 1981 = 100		1981		1991		NUMERI INDICI - 1981 = 100		
	N.	Addetti	N.	Addetti	N.	Addetti	N.	Addetti	N.	Addetti	N.	Addetti	
DB	INDUSTRIE TESSILI E DELL'ABBIGLIAMENTO	16.511	85.305	11.445	62.177	69,3	72,9	16.922	84.083	11.839	61.874	70,0	73,6
17	INDUSTRIE TESSILI	13.571	63.273	8.209	43.767	60,5	69,2	13.895	62.627	8.472	43.655	61,0	69,7
17.1	Preparazione e filatura di fibre tessili	2.946	17.789	2.547	12.723	86,5	71,5	3.008	17.703	2.631	12.764	87,5	72,1
17.2	Tessitura di materie tessili	5.451	22.771	2.982	12.043	54,7	52,9	5.559	22.413	3.060	12.065	55,0	53,8
17.3	Finissaggio dei tessili	526	6.769	582	7.787	110,6	115,0	562	6.818	599	7.795	106,6	114,3
17.4	Confezionamento di articoli in tessuto, esclusi gli articoli di vestiario	454	1.530	275	1.601	60,6	104,6	485	1.547	289	1.483	59,6	95,9
17.5	Altre industrie tessili	994	4.022	307	2.311	30,9	57,5	1.034	3.887	323	2.259	31,2	58,1
17.6	Fabbricazione di maglierie	679	2.384	433	1.773	63,8	74,4	694	2.364	443	1.796	63,8	76,0
17.7	Fabbricazione di articoli in maglieria	2.521	8.008	1.083	5.529	43,0	69,0	2.553	7.895	1.127	5.493	44,1	69,6
18	CONFEZIONE DI ARTICOLI DI VESTIARIO; PREPARAZIONE E TINTURA DI PELLICCE	2.940	22.032	3.236	18.410	110,1	83,6	3.027	21.456	3.367	18.219	111,2	84,9
18.1	Confezione di vestiario in pelle	483	4.456	514	3.052	106,4	68,5	511	4.304	549	3.042	107,4	70,7
18.2	Confezione di altri articoli di vestiario ed accessori	2.119	15.756	2.454	14.314	115,8	90,8	2.170	15.382	2.536	14.164	116,9	92,1
18.3	Preparazione e tintura di pellicce; confezione di articoli in pelliccia	338	1.820	268	1.044	79,3	57,4	346	1.770	282	1.013	81,5	57,2
DC	INDUSTRIE CONCIARIE, FABBRICAZIONE DI PRODOTTI IN CUOIO, PELLE E SIMILARI	2.845	23.369	2.928	20.496	102,9	87,7	2.934	23.337	3.029	20.177	103,2	86,5
19	PREPARAZIONE E CONCIA DEL CUOIO; FABBRICAZIONE DI ARTICOLI DA VIAGGIO, BORSE, ARTICOLI DA CORREGGIAIO, SELLERIA E CALZATURE	2.845	23.369	2.928	20.496	102,9	87,7	2.934	23.337	3.029	20.177	103,2	86,5
19.1	Preparazione e concia del cuoio	170	1.506	163	1.415	95,9	94,0	179	1.517	176	1.453	98,3	95,8
19.2	Fabbricazione di articoli da viaggio, borse, articoli da correggiaio e selleria	1.745	10.452	1.987	10.780	113,9	103,1	1.798	10.501	2.045	10.469	113,7	99,7
19.3	Fabbricazione di calzature	930	11.411	778	8.301	83,7	72,7	957	11.319	808	8.255	84,4	72,9
DD	INDUSTRIA DEL LEGNO E DEI PRODOTTI IN LEGNO	1.753	5.907	1.265	4.232	72,2	71,6	1.814	6.062	1.309	4.254	72,2	70,2
20	INDUSTRIA DEL LEGNO E DEI PRODOTTI IN LEGNO E SUGHERO, ESCLUSI I MOBILI; FABBRICAZIONE DI ARTICOLI DI PAGLIA E MATERIALI DA INTRECCIO	1.753	5.907	1.265	4.232	72,2	71,6	1.814	6.062	1.309	4.254	72,2	70,2
20.1	Taglio, piallatura e trattamento del legno	44	196	9	160	20,5	81,6	50	213	12	122	24,0	57,3
20.2	Fabbricazione di fogli da impiallacciatura; fabbricazione di compensato, pannelli stratificati (ad anima listellata), pannelli di fibre, di particelle ed altri pannelli	32	278	3	43	9,4	15,5	36	345	5	78	13,9	22,6
20.3	Fabbricazione di elementi di carpenteria in legno e falegnameria per l'edilizia	895	2.388	675	2.121	75,4	88,8	922	2.460	687	2.109	74,5	85,7
20.4	Fabbricazione di imballaggi in legno	46	247	26	159	56,5	64,4	46	237	27	177	58,7	74,7
20.5	Fabbricazione di altri prodotti in legno; fabbricazione di articoli in sughero, paglia e materiali da intreccio	736	2.798	552	1.749	75,0	62,5	760	2.807	578	1.768	76,1	63,0
DE	FABBRICAZIONE DELLA PASTA-CARTA, DELLA CARTA E DEI PRODOTTI DI CARTA; STAMPA ED EDITORIA	901	7.810	1.078	7.998	119,6	102,4	966	8.281	1.168	8.535	120,9	103,1
21	FABBRICAZIONE DELLA PASTA-CARTA, DELLA CARTA E DEI PRODOTTI DI CARTA	187	2.081	231	1.952	123,5	93,8	201	2.044	246	2.018	122,4	98,7
21.1	Fabbricazione della pasta-carta, della carta e del cartone	8	113	1	28	12,5	24,8	9	112	1	3	11,1	2,7
21.2	Fabbricazione di articoli di carta e di cartone	179	1.968	230	1.924	128,5	97,8	192	1.932	245	2.015	127,6	104,3
22	EDITORIA, STAMPA E RIPRODUZIONE DI SUPPORTI REGISTRATI	714	5.729	847	6.046	118,6	105,5	765	6.237	922	6.517	120,5	104,5
22.1	Editoria	149	1.376	193	1.527	129,5	111,0	175	1.247	237	1.926	135,4	154,5
22.2	Stampa e attività dei servizi connessi alla stampa	556	4.331	645	4.480	116,0	103,4	581	4.970	675	4.561	116,2	91,8
22.3	Riproduzione di supporti registrati	9	22	9	39	100,0	177,3	9	20	10	30	111,1	150,0

Tavola 1.5 segue - Imprese, unità locali e addetti per sezione, sottosezione, divisione e gruppo di attività economica (a)

ATTIVITÀ ECONOMICHE 1991 (b)	IMPRESE						UNITÀ LOCALI					
	1981		1991		NUMERI INDICI - 1981 = 100		1981		1991		NUMERI INDICI - 1981 = 100	
	N.	Addetti	N.	Addetti	N.	Addetti	N.	Addetti	N.	Addetti	N.	Addetti
DF	FABBRICAZIONE DI COKE, RAFFINERIE DI PETROLIO, TRATTAMENTO DEI COMBUSTIBILI NUCLEARI											
	3	62	6	134	200,0	216,1	7	165	15	150	214,3	90,9
23	3	62	6	134	200,0	216,1	7	165	15	150	214,3	90,9
23.1	-	-	-	-	-	-	-	-	-	-	-	-
23.2	3	62	6	134	200,0	216,1	7	165	15	150	214,3	90,9
23.3	-	-	-	-	-	-	-	-	-	-	-	-
DG	FABBRICAZIONE DI PRODOTTI CHIMICI E DI FIBRE SINTETICHE E ARTIFICIALI											
	197	7.784	156	6.919	79,2	88,9	236	7.453	209	6.467	88,6	86,8
24	197	7.784	156	6.919	79,2	88,9	236	7.453	209	6.467	88,6	86,8
24.1	40	1.917	19	472	47,5	24,6	55	1.503	31	276	56,4	18,4
24.2	-	-	3	6	-	-	-	-	3	6	-	-
24.3	24	494	26	888	108,3	179,8	27	407	33	802	122,2	197,1
24.4	23	2.627	18	4.137	78,3	157,5	33	3.051	38	4.051	115,2	132,8
24.5	60	2.047	57	891	95,0	43,5	66	1.754	66	828	100,0	47,2
24.6	45	676	33	525	73,3	77,7	49	712	37	503	75,5	70,6
24.7	5	23	-	-	-	-	6	26	1	1	16,7	3,8
DH	FABBRICAZIONE DI ARTICOLI IN GOMMA E MATERIE PLASTICHE											
	465	4.651	282	3.224	60,6	69,3	498	4.425	314	3.057	63,1	69,1
25	465	4.651	282	3.224	60,6	69,3	498	4.425	314	3.057	63,1	69,1
25.1	111	904	28	464	25,2	51,3	123	932	32	388	26,0	41,6
25.2	354	3.747	254	2.760	71,8	73,7	375	3.493	282	2.669	75,2	76,4
DI	FABBRICAZIONE DI PRODOTTI DELLA LAVORAZIONE DI MINERALI NON METALLIFERI											
	950	11.670	821	7.733	86,4	66,3	1.058	12.865	917	8.665	86,7	67,4
26	950	11.670	821	7.733	86,4	66,3	1.058	12.865	917	8.665	86,7	67,4
26.1	180	3.682	193	2.195	107,2	59,6	194	3.858	203	2.354	104,6	61,0
26.2	488	4.413	362	2.589	74,2	58,7	511	5.083	378	3.150	74,0	62,0
26.3	21	831	8	604	38,1	72,7	29	929	10	626	34,5	67,4
26.4	15	1.019	15	567	100,0	55,6	22	970	20	595	90,9	61,3
26.5	8	292	2	17	25,0	5,8	15	558	12	337	80,0	60,4
26.6	72	927	71	947	98,6	102,2	102	931	101	768	99,0	82,5
26.7	164	484	152	683	92,7	141,1	181	505	172	699	95,0	138,4
26.8	2	22	18	131	900,0	595,5	4	31	21	136	525,0	438,7
DJ	PRODUZIONE DI METALLO E FABBRICAZIONE DI PRODOTTI IN METALLO											
	2.146	19.296	2.078	15.283	96,8	79,2	2.224	12.842	2.172	12.738	97,7	99,2
27	133	7.743	81	4.559	60,9	58,9	138	2.557	90	1.255	65,2	49,1
27.1	-	-	-	-	-	-	-	-	-	-	-	-

Tavola 1.5 segue - Imprese, unità locali e addetti per sezione, sottosezione, divisione e gruppo di attività economica (a)

ATTIVITÀ ECONOMICHE 1991 (b)	IMPRESE						UNITÀ LOCALI						
	1981		1991		NUMERI INDICI - 1981 = 100		1981		1991		NUMERI INDICI - 1981 = 100		
	N.	Addetti	N.	Addetti	N.	Addetti	N.	Addetti	N.	Addetti	N.	Addetti	
27.2	Fabbricazione di tubi	3	22	2	31	66,7	140,9	4	36	2	31	50,0	86,1
27.3	Altre attività di prima trasformazione del ferro e dell'acciaio e produzione di ferrolleghie non CECA	9	1.799	10	1.361	111,1	75,7	10	1.207	11	181	110,0	15,0
27.4	Produzione di metalli di base preziosi e non ferrosi	28	5.009	12	2.507	42,9	50,0	30	470	16	405	53,3	86,2
27.5	Fusione di metalli	93	913	57	660	61,3	72,3	94	844	61	638	64,9	75,6
28	FABBRICAZIONE E LAVO-RAZIONE DEI PRODOTTI IN METALLO, ESCLUSE MAC-CHINE E IMPIANTI	2.013	11.553	1.997	10.724	99,2	92,8	2.086	10.285	2.082	11.483	99,8	111,6
28.1	Fabbricazione di elementi da costruzione in metallo	299	1.879	420	2.164	140,5	115,2	319	1.978	435	2.173	136,4	109,9
28.2	Fabbricazione di cisterne, serbatoi e contenitori in metallo; fabbricazione di radiatori e caldaie per il riscaldamento centrale	11	155	14	121	127,3	78,1	12	141	14	118	116,7	83,7
28.3	Fabbricazione di generatori di vapore, escluse le caldaie per riscaldamento centrale ad acqua calda	-	-	2	14	-	-	-	-	2	14	-	-
28.4	Fucinatura, imbutitura, stampaggio e profilatura dei metalli; metallurgia delle polveri	57	439	39	331	68,4	75,4	58	435	42	331	72,4	76,1
28.5	Trattamento e rivestimento dei metalli, lavorazioni di meccanica generale per conto terzi	595	2.320	628	3.037	105,5	130,9	607	2.339	652	3.073	107,4	131,4
28.6	Fabbricazione di articoli di coltelleria, utensili e oggetti diversi in metallo	129	989	94	824	72,9	83,3	141	980	99	810	70,2	82,7
28.7	Fabbricazione di altri prodotti metallici	922	5.771	800	4.233	86,8	73,3	949	4.412	838	4.964	88,3	112,5
DK	FABBRICAZIONE DI MAC-CHINE ED APPARECCHI MECCANICI, COMPRESI L'INSTALLAZIONE, IL MONTAGGIO, LA RIPARAZIONE E LA MANUTENZIONE	766	14.536	914	13.076	119,3	90,0	833	13.395	997	11.911	119,7	88,9
29	FABBRICAZIONE DI MAC-CHINE ED APPARECCHI MECCANICI, COMPRESI L'INSTALLAZIONE, IL MONTAGGIO, LA RIPARAZIONE E LA MANUTENZIONE	766	14.536	914	13.076	119,3	90,0	833	13.395	997	11.911	119,7	88,9
29.1	Fabbricazione di macchine e apparecchi per la produzione e l'utilizzazione dell'energia meccanica, esclusi i motori per aeromobili, veicoli e motocicli	62	6.972	53	5.936	85,5	85,1	70	3.958	58	3.373	82,9	85,2
29.2	Fabbricazione di altre macchine di impiego generale	181	676	324	2.319	179,0	343,0	195	793	358	2.482	183,6	313,0
29.3	Fabbricazione di macchine per l'agricoltura e la silvicoltura	87	745	59	331	67,8	44,4	94	757	67	340	71,3	44,9
29.4	Fabbricazione di macchine utensili (compresi parti e accessori, installazione, manutenzione e riparazione)	17	440	36	449	211,8	102,0	17	440	39	442	229,4	100,5
29.5	Fabbricazione di altre macchine per impieghi speciali	345	4.717	426	3.731	123,5	79,1	371	5.315	456	4.169	122,9	78,4
29.6	Fabbricazione di armi, sistemi d'arma e munizioni	42	460	-	-	-	-	47	468	-	-	-	-
29.7	Fabbricazione di apparecchi per uso domestico n.c.a.	32	526	16	310	50,0	58,9	39	1.664	19	1.105	48,7	66,4
DL	FABBRICAZIONE DI MAC-CHINE ELETTRICHE E DI APPARECCHIATURE ELETTRICHE ED OTTICHE	998	12.918	1.417	10.286	142,0	79,6	1.097	11.412	1.570	11.827	143,1	103,6
30	FABBRICAZIONE DI MAC-CHINE PER UFFICIO, DI ELABORATORI E SISTEMI INFORMATICI	15	132	3	65	20,0	49,2	19	197	5	104	26,3	52,8
30.0	Fabbricazione di macchine per ufficio, di elaboratori e sistemi informatici	15	132	3	65	20,0	49,2	19	197	5	104	26,3	52,8
31	FABBRICAZIONE DI MAC-CHINE ED APPARECCHI ELETTRICI N.C.A.	357	7.280	453	4.047	126,9	55,6	410	5.454	502	4.228	122,4	77,5
31.1	Fabbricazione di motori, generatori e trasformatori elettrici	42	889	42	297	100,0	33,4	48	922	50	386	104,2	41,9

Tavola 1.5 segue - Imprese, unità locali e addetti per sezione, sottosezione, divisione e gruppo di attività economica (a)

ATTIVITÀ ECONOMICHE 1991 (b)	IMPRESE						UNITÀ LOCALI					
	1981		1991		NUMERI INDICI - 1981 = 100		1981		1991		NUMERI INDICI - 1981 = 100	
	N.	Addetti	N.	Addetti	N.	Addetti	N.	Addetti	N.	Addetti	N.	Addetti
31.2	-	-	46	753	-	-	-	-	55	682	-	-
31.3	5	78	4	49	80,0	62,8	5	78	5	49	100,0	62,8
31.4	4	670	1	311	25,0	46,4	5	670	1	310	20,0	46,3
31.5	63	1.024	160	1.179	254,0	115,1	68	819	172	1.193	252,9	145,7
31.6	243	4.619	200	1.458	82,3	31,6	284	2.965	219	1.608	77,1	54,2
32	179	1.766	199	2.187	111,2	123,8	194	1.969	234	3.182	120,6	161,6
32.1	30	175	27	212	90,0	121,1	33	479	32	228	97,0	47,6
32.2	135	728	167	1.699	123,7	233,4	143	737	195	2.702	136,4	366,6
32.3	14	863	5	276	35,7	32,0	18	753	7	252	38,9	33,5
33	447	3.740	762	3.987	170,5	106,6	474	3.792	829	4.313	174,9	113,7
33.1	333	1.345	632	1.571	189,8	116,8	344	1.311	681	1.904	198,0	145,2
33.2	60	444	50	639	83,3	143,9	66	512	57	628	86,4	122,7
33.3	12	301	11	271	91,7	90,0	17	264	11	243	64,7	92,0
33.4	38	1.644	67	1.502	176,3	91,4	43	1.699	78	1.534	181,4	90,3
33.5	4	6	2	4	50,0	66,7	4	6	2	4	50,0	66,7
DM	69	1.738	55	995	79,7	57,2	88	4.759	71	3.103	80,7	65,2
34	40	1.285	26	742	65,0	57,7	50	2.887	30	1.684	60,0	58,3
34.1	8	351	-	-	-	-	10	315	1	1	10,0	0,3
34.2	17	691	16	556	94,1	80,5	21	678	18	524	85,7	77,3
34.3	15	243	10	186	66,7	76,5	19	1.894	11	1.159	57,9	61,2
35	29	453	29	253	100,0	55,8	38	1.872	41	1.419	107,9	75,8
35.1	12	124	15	137	125,0	110,5	14	190	16	188	114,3	98,9
35.2	4	126	1	36	25,0	28,6	9	1.474	11	1.140	122,2	77,3
35.3	-	-	1	3	-	-	-	-	1	3	-	-
35.4	12	201	9	65	75,0	32,3	14	206	9	65	64,3	31,6
35.5	1	2	3	12	300,0	600,0	1	2	4	23	400,0	1.150,0
DN	2.179	10.665	1.957	9.174	89,8	86,0	2.286	10.907	2.094	9.305	91,6	85,3
36	2.179	10.665	1.935	9.104	88,8	85,4	2.286	10.907	2.071	9.235	90,6	84,7
36.1	1.244	6.154	955	4.913	76,8	79,8	1.317	6.177	1.030	4.806	78,2	77,8
36.2	686	3.034	600	2.750	87,5	90,6	710	2.997	633	2.783	89,2	92,9

Tavola 1.5 segue - Imprese, unità locali e addetti per sezione, sottosezione, divisione e gruppo di attività economica (a)

ATTIVITÀ ECONOMICHE 1991 (b)	IMPRESE						UNITÀ LOCALI						
	1981		1991		NUMERI INDICI - 1981 = 100		1981		1991		NUMERI INDICI - 1981 = 100		
	N.	Addetti	N.	Addetti	N.	Addetti	N.	Addetti	N.	Addetti	N.	Addetti	
36.3	Fabbricazione di strumenti musicali	8	14	21	23	262,5	164,3	9	14	23	25	255,6	178,6
36.4	Fabbricazione di articoli sportivi	9	65	18	76	200,0	116,9	9	61	20	77	222,2	126,2
36.5	Fabbricazione di giochi e giocattoli	42	606	43	251	102,4	41,4	43	603	47	253	109,3	42,0
36.6	Altre industrie manifatturiere n.c.a.	190	792	298	1.091	156,8	137,8	198	1.055	318	1.291	160,6	122,4
37	RECUPERO E PREPARAZIONE PER IL RICICLAGGIO	-	-	22	70	-	-	-	-	23	70	-	-
37.1	Recupero e preparazione per il riciclaggio di cascami e rottami metallici	-	-	11	25	-	-	-	-	11	25	-	-
37.2	Recupero e preparazione per il riciclaggio di cascami e rottami non metallici	-	-	11	45	-	-	-	-	12	45	-	-
E	PRODUZIONE E DISTRIBUZIONE DI ENERGIA ELETTRICA, GAS E ACQUA	7	643	14	926	200,0	144,0	182	3.901	96	4.090	52,7	104,8
40	PRODUZIONE DI ENERGIA ELETTRICA, DI GAS, DI VAPORE E ACQUA CALDA	3	374	5	884	166,7	236,4	66	3.442	70	3.736	106,1	108,5
40.1	Produzione e distribuzione di energia elettrica	1	35	1	29	100,0	82,9	59	3.095	41	2.799	69,5	90,4
40.2	Produzione di gas; distribuzione di combustibili gassosi mediante condotta	2	339	3	843	150,0	248,7	7	347	27	915	385,7	263,7
40.3	Produzione e distribuzione di vapore ed acqua calda	-	-	1	12	-	-	-	-	2	22	-	-
41	RACCOLTA, DEPURAZIONE E DISTRIBUZIONE D'ACQUA	4	269	9	42	225,0	15,6	116	459	26	354	22,4	77,1
41.0	Raccolta, depurazione e distribuzione d'acqua	4	269	9	42	225,0	15,6	116	459	26	354	22,4	77,1
F	COSTRUZIONI	6.876	25.253	9.285	30.354	135,0	120,2	8.374	25.370	10.619	30.774	126,8	121,3
45	COSTRUZIONI	6.876	25.253	9.285	30.354	135,0	120,2	8.374	25.370	10.619	30.774	126,8	121,3
45.1	Preparazione del cantiere edile	283	668	145	640	51,2	95,8	304	673	170	708	55,9	105,2
45.2	Costruzione completa o parziale di edifici; genio civile	3.674	16.801	3.885	16.294	105,7	97,0	4.812	17.233	4.951	16.659	102,9	96,7
45.3	Installazione dei servizi in un fabbricato	1.487	5.377	2.303	8.472	154,9	157,6	1.682	5.066	2.433	8.483	144,6	167,4
45.4	Lavori di completamento degli edifici	1.432	2.407	2.948	4.939	205,9	205,2	1.576	2.398	3.061	4.915	194,2	205,0
45.5	Noleggio di macchine e attrezzature per la costruzione o la demolizione, con manovratore	-	-	4	9	-	-	-	-	4	9	-	-
G	COMMERCIO ALL'INGROSSO E AL DETTAGLIO; RIPARAZIONE DI AUTOVEICOLI, MOTOCICLI E DI BENI PERSONALI E PER LA CASA	27.867	78.168	31.212	88.200	112,0	112,8	30.042	80.844	33.890	90.449	112,8	111,9
50	COMMERCIO, MANUTENZIONE E RIPARAZIONE DI AUTOVEICOLI E MOTOCICLI; VENDITA AL DETTAGLIO DI CARBURANTE PER AUTOTRAZIONE	3.029	10.663	3.369	11.784	111,2	110,5	3.312	11.577	3.664	12.358	110,6	106,7
50.1	Commercio di autoveicoli	239	2.746	257	2.564	107,5	93,4	343	2.981	357	2.687	104,1	90,1
50.2	Manutenzione e riparazione di autoveicoli	1.760	5.285	2.086	6.253	118,5	118,3	1.819	5.835	2.190	6.554	120,4	112,3
50.3	Commercio di parti e accessori di autoveicoli	135	696	206	1.005	152,6	144,4	177	767	256	1.126	144,6	146,8
50.4	Commercio, manutenzione e riparazione di motocicli, accessori e pezzi di ricambio	353	648	341	713	96,6	110,0	379	684	361	747	95,3	109,2
50.5	Vendita al dettaglio di carburanti per autotrazione	542	1.288	479	1.249	88,4	97,0	594	1.310	500	1.244	84,2	95,0
51	COMMERCIO ALL'INGROSSO E INTERMEDIARI DEL COMMERCIO, AUTOVEICOLI E MOTOCICLI ESCLUSI	6.648	23.531	9.490	30.317	142,7	128,8	7.269	25.231	10.251	31.732	141,0	125,8
51.1	Intermediari del commercio	3.519	6.815	5.587	9.375	158,8	137,6	3.585	6.856	5.714	9.452	159,4	137,9
51.2	Commercio all'ingrosso di materie prime agricole e di animali vivi	136	411	140	466	102,9	113,4	145	405	155	479	106,9	118,3
51.3	Commercio all'ingrosso di prodotti alimentari, bevande e tabacco	603	3.010	615	4.146	102,0	137,7	698	3.209	733	4.308	105,0	134,2

Tavola 1.5 segue - Imprese, unità locali e addetti per sezione, sottosezione, divisione e gruppo di attività economica (a)

ATTIVITÀ ECONOMICHE 1991 (b)	IMPRESA						UNITÀ LOCALI						
	1981		1991		NUMERI INDICI - 1981 = 100		1981		1991		NUMERI INDICI - 1981 = 100		
	N.	Addetti	N.	Addetti	N.	Addetti	N.	Addetti	N.	Addetti	N.	Addetti	
51.4	Commercio all'ingrosso di altri beni di consumo finale	1.152	6.640	1.648	8.379	143,1	126,2	1.325	6.736	1.879	8.556	141,8	127,0
51.5	Commercio all'ingrosso di prodotti intermedi non agricoli, di rottami e cascami	966	4.473	1.023	4.548	105,9	101,7	1.162	5.107	1.167	4.760	100,4	93,2
51.6	Commercio all'ingrosso di macchinari e attrezzature	176	1.113	429	2.789	243,8	250,6	240	1.661	545	3.509	227,1	211,3
51.7	Commercio all'ingrosso di altri prodotti	96	1.069	48	614	50,0	57,4	114	1.257	58	668	50,9	53,1
52	COMMERCIO AL DETTAGLIO, ESCLUSO QUELLO DI AUTOVEICOLI E DI MOTOCICLI; RIPARAZIONE DI BENI PERSONALI E PER LA CASA	18.190	43.974	18.353	46.099	100,9	104,8	19.461	44.036	19.975	46.359	102,6	105,3
52.1	Commercio al dettaglio in esercizi non specializzati	486	4.565	749	7.227	154,1	158,3	601	4.411	899	6.723	149,6	152,4
52.2	Commercio al dettaglio di prodotti alimentari, bevande e tabacco in esercizi specializzati	5.337	11.225	3.709	8.098	69,5	72,1	5.537	11.368	3.914	8.185	70,7	72,0
52.3	Commercio al dettaglio di prodotti farmaceutici, medicinali, di cosmetici e di articoli di profumeria	649	1.963	709	2.477	109,2	126,2	745	2.104	835	2.631	112,1	125,0
52.4	Commercio al dettaglio di altri prodotti (esclusi quelli di seconda mano) in esercizi specializzati	8.238	20.740	9.035	21.715	109,7	104,7	9.044	20.533	10.084	22.235	111,5	108,3
52.5	Commercio al dettaglio di articoli di seconda mano	114	171	232	474	203,5	277,2	118	174	248	438	210,2	251,7
52.6	Commercio al dettaglio al di fuori dei negozi	2.210	3.352	2.824	4.447	127,8	132,7	2.210	3.352	2.836	4.420	128,3	131,9
52.7	Riparazione di beni di consumo personali e per la casa	1.156	1.958	1.095	1.661	94,7	84,8	1.206	2.094	1.159	1.727	96,1	82,5
H	ALBERGHI E RISTORANTI	3.139	13.943	3.607	17.702	114,9	127,0	3.461	14.753	3.986	18.615	115,2	126,2
55	ALBERGHI E RISTORANTI	3.139	13.943	3.607	17.702	114,9	127,0	3.461	14.753	3.986	18.615	115,2	126,2
55.1	Alberghi	431	3.339	447	4.710	103,7	141,1	465	3.630	507	4.518	109,0	124,5
55.2	Campeggi ed altri alloggi per brevi soggiorni	70	210	206	744	294,3	354,3	84	314	240	765	285,7	243,6
55.3	Ristoranti	838	4.444	1.094	5.841	130,5	131,4	871	4.588	1.144	5.991	131,3	130,6
55.4	Bar	1.780	5.117	1.825	5.981	102,5	116,9	1.871	5.255	1.906	6.250	101,9	118,9
55.5	Mense e fornitura di pasti preparati	20	833	35	426	175,0	51,1	170	966	189	1.091	111,2	112,9
I	TRASPORTI, MAGAZZINAGGIO E COMUNICAZIONI	2.795	12.781	3.314	14.951	118,6	117,0	5.087	28.935	4.091	28.475	80,4	98,4
60	TRASPORTI TERRESTRI; TRASPORTI MEDIANTE CONDOTTE	2.432	10.535	2.772	10.310	114,0	97,9	2.628	16.102	2.968	13.527	112,9	84,0
60.1	Trasporti ferroviari	2	324	3	68	150,0	21,0	46	7.774	55	4.259	119,6	54,8
60.2	Altri trasporti terrestri	2.430	10.211	2.769	10.242	114,0	100,3	2.579	8.259	2.913	9.268	113,0	112,2
60.3	Trasporti mediante condotte	-	-	-	-	-	-	3	69	-	-	-	-
61	TRASPORTI MARITTIMI E PER VIE D'ACQUA	-	-	-	-	-	-	1	3	2	5	200,0	166,7
61.1	Trasporti marittimi e costieri	-	-	-	-	-	-	1	3	2	5	200,0	166,7
61.2	Trasporti per vie d'acqua interne (compresi i trasporti lagunari)	-	-	-	-	-	-	-	-	-	-	-	-
62	TRASPORTI AEREI	1	115	3	47	300,0	40,9	1	115	18	154	1.800,0	133,9
62.1	Trasporti aerei di linea	1	115	1	36	100,0	31,3	1	115	15	145	1.500,0	126,1
62.2	Trasporti aerei non di linea	-	-	2	11	-	-	-	-	3	9	-	-
62.3	Trasporti spaziali	-	-	-	-	-	-	-	-	-	-	-	-
63	ATTIVITÀ DI SUPPORTO ED AUSILIARIE DEI TRASPORTI; ATTIVITÀ DELLE AGENZIE DI VIAGGIO	355	2.038	494	4.413	139,2	216,5	2.188	5.350	753	5.585	34,4	104,4
63.1	Movimentazione merci e magazzinaggio	59	472	76	1.474	128,8	312,3	1.726	1.321	157	1.559	9,1	118,0
63.2	Altre attività connesse ai trasporti	196	578	127	970	64,8	167,8	277	2.649	174	1.671	62,8	63,1
63.3	Attività delle agenzie di viaggio e degli operatori turistici; attività di assistenza turistica n.c.a.	41	327	183	704	446,3	215,3	94	566	236	867	251,1	153,2
63.4	Attività delle altre agenzie di trasporto	59	661	108	1.265	183,1	191,4	91	814	186	1.488	204,4	182,8
64	POSTE E TELECOMUNICAZIONI	7	93	45	181	642,9	194,6	269	7.365	350	9.204	130,1	125,0
64.1	Attività postali e di corriere	4	65	43	170	1.075,0	261,5	251	4.873	287	6.198	114,3	127,2
64.2	Telecomunicazioni	3	28	2	11	66,7	39,3	18	2.492	63	3.006	350,0	120,6

Tavola 1.5 segue - Imprese, unità locali e addetti per sezione, sottosezione, divisione e gruppo di attività economica (a)

ATTIVITÀ ECONOMICHE 1991 (b)	IMPRESE						UNITÀ LOCALI					
	1981		1991		NUMERI INDICI - 1981 = 100		1981		1991		NUMERI INDICI - 1981 = 100	
	N.	Addetti	N.	Addetti	N.	Addetti	N.	Addetti	N.	Addetti	N.	Addetti
J	INTERMEDIAZIONE MONETARIA E FINANZIARIA											
65	114	9.002	318	11.968	278,9	132,9	466	10.820	851	13.039	182,6	120,5
65.1	17	8.326	15	9.409	88,2	113,0	351	10.137	472	11.012	134,5	108,6
65.2	97	676	303	2.559	312,4	378,6	115	683	379	2.027	329,6	296,8
66	8	1.307	3	1.889	37,5	144,5	98	1.829	112	1.919	114,3	104,9
66.0	8	1.307	3	1.889	37,5	144,5	98	1.829	112	1.919	114,3	104,9
67	515	1.529	1.005	2.825	195,1	184,8	583	1.552	1.123	2.967	192,6	191,2
67.1	41	159	119	278	290,2	174,8	43	137	136	343	316,3	250,4
67.2	474	1.370	886	2.547	186,9	185,9	540	1.415	987	2.624	182,8	185,4
K	ATTIVITÀ IMMOBILIARI, NOLEGGIO, INFORMATICI, RICERCA, ALTRE ATTIVITÀ PROFESSIONALI ED IMPRENDITORIALI											
70	705	1.328	1.934	3.470	274,3	261,3	738	1.372	1.999	3.497	270,9	254,9
70.1	427	784	494	857	115,7	109,3	436	795	507	860	116,3	108,2
70.2	278	544	285	490	102,5	90,1	302	577	290	495	96,0	85,8
70.3	-	-	1.155	2.123	-	-	-	-	1.202	2.142	-	-
71	131	361	211	474	161,1	131,3	148	603	239	544	161,5	90,2
71.1	48	124	19	37	39,6	29,8	56	151	30	109	53,6	72,2
71.2	8	19	10	18	125,0	94,7	11	30	10	17	90,9	56,7
71.3	28	81	47	118	167,9	145,7	32	281	49	118	153,1	42,0
71.4	47	137	135	301	287,2	219,7	49	141	150	300	306,1	212,8
72	233	937	1.375	4.783	590,1	510,5	282	1.378	1.500	5.414	531,9	392,9
72.1	203	823	48	200	23,6	24,3	235	1.085	68	454	28,9	41,8
72.2	-	-	366	1.279	-	-	-	-	399	1.411	-	-
72.3	-	-	876	2.981	-	-	-	-	921	2.976	-	-
72.4	-	-	7	45	-	-	-	-	8	47	-	-
72.5	30	114	51	172	170,0	150,9	47	293	73	406	155,3	138,6
72.6	-	-	27	106	-	-	-	-	31	120	-	-
73	14	58	123	214	878,6	369,0	59	524	191	1.388	323,7	264,9
73.1	-	-	90	170	-	-	37	419	149	1.318	402,7	314,6
73.2	14	58	33	44	235,7	75,9	22	105	42	70	190,9	66,7
74	1.263	6.740	9.810	24.683	776,7	366,2	4.828	13.388	10.351	25.492	214,4	190,4
74.1	184	1.013	4.031	9.281	2.190,8	916,2	2.361	5.628	4.299	9.671	182,1	171,8
74.2	147	675	3.311	5.142	2.252,4	761,8	1.399	2.575	3.401	5.241	243,1	203,5
74.3	9	31	70	216	777,8	696,8	23	52	77	341	334,8	655,8
74.4	146	407	428	1.011	293,2	248,4	168	507	458	1.056	272,6	208,3
74.5	-	-	18	41	-	-	-	-	21	52	-	-

Tavola 1.5 segue - Imprese, unità locali e addetti per sezione, sottosezione, divisione e gruppo di attività economica (a)

ATTIVITÀ ECONOMICHE 1991 (b)	IMPRESE						UNITÀ LOCALI						
	1981		1991		NUMERI INDICI - 1981 = 100		1981		1991		NUMERI INDICI - 1981 = 100		
	N.	Addetti	N.	Addetti	N.	Addetti	N.	Addetti	N.	Addetti	N.	Addetti	
74.6	Servizi di investigazione e vigilanza	13	829	28	1.009	215,4	121,7	23	933	36	1.019	156,5	109,2
74.7	Servizi di pulizia e disinfestazione	272	1.865	618	4.717	227,2	252,9	278	1.700	642	4.628	230,9	272,2
74.8	Altre attività di tipo professionale ed imprenditoriale n.c.a.	492	1.920	1.306	3.266	265,4	170,1	576	1.993	1.417	3.484	246,0	174,8
L	PUBBLICA AMMINISTRAZIONE E DIFESA; ASSICURAZIONE SOCIALE OBBLIGATORIA	-	-	-	-	-	-	441	11.932	565	19.444	128,1	163,0
75	PUBBLICA AMMINISTRAZIONE E DIFESA; ASSICURAZIONE SOCIALE OBBLIGATORIA	-	-	-	-	-	-	441	11.932	565	19.444	128,1	163,0
M	ISTRUZIONE	223	1.296	304	1.535	136,3	118,4	1.566	27.604	1.490	26.267	95,1	95,2
80	ISTRUZIONE	223	1.296	304	1.535	136,3	118,4	1.566	27.604	1.490	26.267	95,1	95,2
80.1	Istruzione primaria	34	175	16	142	47,1	81,1	1.031	9.952	696	9.024	67,5	90,7
80.2	Istruzione secondaria	97	858	36	350	37,1	40,8	416	14.128	325	12.446	78,1	88,1
80.3	Istruzione universitaria	2	14	4	38	200,0	271,4	8	3.272	103	3.354	1.287,5	102,5
80.4	Istruzione per gli adulti ed altri servizi di istruzione	90	249	248	1.005	275,6	403,6	111	252	366	1.443	329,7	572,6
N	SANITÀ E ALTRI SERVIZI SOCIALI	105	1.716	2.705	6.996	2.576,2	407,7	2.561	20.134	3.835	28.166	149,7	139,9
85	SANITÀ E ALTRI SERVIZI SOCIALI	105	1.716	2.705	6.996	2.576,2	407,7	2.561	20.134	3.835	28.166	149,7	139,9
85.1	Attività dei servizi sanitari	94	1.673	2.590	6.418	2.755,3	383,6	2.287	18.287	3.219	22.891	140,8	125,2
85.2	Servizi veterinari	8	14	80	125	1.000,0	892,9	52	96	92	180	176,9	187,5
85.3	Assistenza sociale	3	29	35	453	1.166,7	1.562,1	222	1.751	524	5.095	236,0	291,0
O	ALTRI SERVIZI PUBBLICI, SOCIALI E PERSONALI	4.027	12.987	4.902	15.080	121,7	116,1	6.467	17.767	7.681	19.639	118,8	110,5
90	SMALTIMENTO DEI RIFIUTI SOLIDI, DELLE ACQUE DI SCARICO E SIMILI	33	3.379	70	3.604	212,1	106,7	358	2.190	153	2.161	42,7	98,7
90.0	Smaltimento dei rifiuti solidi, delle acque di scarico e simili	33	3.379	70	3.604	212,1	106,7	358	2.190	153	2.161	42,7	98,7
91	ATTIVITÀ DI ORGANIZZAZIONI ASSOCIATIVE N.C.A.	-	-	-	-	-	-	809	2.320	1.596	2.570	197,3	110,8
91.1	Attività di organizzazioni economiche, di titolari di impresa, professionali	-	-	-	-	-	-	152	1.210	267	1.234	175,7	102,0
91.2	Attività dei sindacati di lavoratori dipendenti	-	-	-	-	-	-	179	532	108	376	60,3	70,7
91.3	Attività di altre organizzazioni associative	-	-	-	-	-	-	478	578	1.221	960	255,4	166,1
92	ATTIVITÀ RICREATIVE, CULTURALI E SPORTIVE	354	2.087	1.192	3.082	336,7	147,7	1.581	5.719	2.122	6.320	134,2	110,5
92.1	Produzioni e distribuzioni cinematografiche e di video	112	603	74	251	66,1	41,6	170	615	92	262	54,1	42,6
92.2	Attività radiotelevisive	50	333	77	395	154,0	118,6	56	590	88	617	157,1	104,6
92.3	Altre attività dello spettacolo	86	415	722	1.408	839,5	339,3	575	1.667	880	2.093	153,0	125,6
92.4	Attività delle agenzie di stampa	-	-	48	49	-	-	-	-	53	88	-	-
92.5	Attività di biblioteche, archivi, musei ed altre attività culturali	24	149	11	48	45,8	32,2	216	1.558	169	1.699	78,2	109,1
92.6	Attività sportive	64	472	208	763	325,0	161,7	474	1.049	689	1.317	145,4	125,5
92.7	Altre attività ricreative	18	115	52	168	288,9	146,1	90	240	151	244	167,8	101,7
93	ALTRE ATTIVITÀ DEI SERVIZI	3.640	7.521	3.640	8.394	100,0	111,6	3.719	7.538	3.810	8.588	102,4	113,9
93.0	Altre attività dei servizi	3.640	7.521	3.640	8.394	100,0	111,6	3.719	7.538	3.810	8.588	102,4	113,9
TOTALE		79.554	384.213	96.059	396.990	120,7	103,3	98.332	473.603	110.043	492.195	111,9	103,9
Industria		38.415	242.060	35.236	202.220	91,7	83,5	41.505	240.168	38.139	206.880	91,9	86,1
- di cui industria in senso stretto (c)		30.741	213.136	25.322	169.714	82,4	79,6	32.277	211.155	26.841	173.806	83,2	82,3
Commercio (d)		31.006	92.111	34.819	105.902	112,3	115,0	33.503	95.597	37.876	109.064	113,1	114,1
Altre attività		10.133	50.042	26.004	88.868	256,6	177,6	23.324	137.838	34.028	176.251	145,9	127,9

(a) A parità di campo d'osservazione 1981. Cfr. "Avvertenze al cap. 1", pag. 38

(b) La classificazione adottata è quella del 1991 secondo la tabella di trascodifica '91-'81 riportata nella Appendice C. Le Sezioni "A - Agricoltura, caccia e silvicoltura" e "L - Pubblica amministrazione e Difesa; Assicurazione sociale obbligatoria" non si disaggregano per gruppo al fine di garantire omogeneità al confronto

(c) Comprende le sezioni di attività: C - Estrazione di minerali; D - Attività manifatturiere; E - Produzione e distribuzione di energia elettrica, gas e acqua

(d) Comprende le sezioni di attività: G - Commercio all'ingrosso e al dettaglio; riparazione di autoveicoli, motocicli e di beni personali e per la casa; H - Alberghi e ristoranti

Tavola 1.6 - Unità locali e addetti per settore di attività economica (a)

ATTIVITÀ ECONOMICHE	NUMERI INDICI - 1971 = 100												
	1971		1981		1991 (b)		1981		1991		ADDETTI PER UNITÀ LOCALE		
	Unità locali	Addetti	Unità locali	Addetti	Unità locali	Addetti	Unità locali	Addetti	Unità locali	Addetti	1971	1981	1991
CAMPO DI OSSERVAZIONE DEI SINGOLI CENSIMENTI													
DATI ASSOLUTI													
Agricoltura e pesca (c)	422	1.896	854	3.643	679	2.300	202,4	192,1	160,9	121,3	4,5	4,3	3,4
Industria estrattiva	142	743	116	624	74	398	81,7	84,0	52,1	53,6	5,2	5,4	5,4
Industria manifatturiera	24.136	170.769	31.979	206.630	26.671	169.318	132,5	121,0	110,5	99,2	7,1	6,5	6,3
Energia, gas e acqua	119	3.639	182	3.901	96	4.090	152,9	107,2	80,7	112,4	30,6	21,4	42,6
Costruzioni	4.113	22.322	8.374	25.370	10.619	30.774	203,6	113,7	258,2	137,9	5,4	3,0	2,9
Commercio e riparazioni	27.691	67.875	30.042	80.844	33.890	90.449	108,5	119,1	122,4	133,3	2,5	2,7	2,7
Alberghi e pubblici esercizi	3.058	12.051	3.461	14.753	3.986	18.615	113,2	122,4	130,3	154,5	3,9	4,3	4,7
Trasporti e comunicazioni	3.244	26.087	5.087	28.935	4.091	28.475	156,8	110,9	126,1	109,2	8,0	5,7	7,0
Credito e assicurazioni	709	7.655	1.147	14.201	2.086	17.925	161,8	185,5	294,2	234,2	10,8	12,4	8,6
Altri servizi	5.248	15.786	17.090	94.702	28.101	132.433	325,6	599,9	535,5	838,9	3,0	5,5	4,7
TOTALE	68.882	328.823	98.332	473.603	110.293	494.777	142,8	144,0	160,1	150,5	4,8	4,8	4,5
COMPOSIZIONE PERCENTUALE													
Agricoltura e pesca (c)	0,6	0,6	0,9	0,8	0,6	0,5							
Industria estrattiva	0,2	0,2	0,1	0,1	0,1	0,1							
Industria manifatturiera	35,0	51,9	32,5	43,6	24,2	34,2							
Energia, gas e acqua	0,2	1,1	0,2	0,8	0,1	0,8							
Costruzioni	6,0	6,8	8,5	5,4	9,6	6,2							
Commercio e riparazioni	40,2	20,6	30,6	17,1	30,7	18,3							
Alberghi e pubblici esercizi	4,4	3,7	3,5	3,1	3,6	3,8							
Trasporti e comunicazioni	4,7	7,9	5,2	6,1	3,7	5,8							
Credito e assicurazioni	1,0	2,3	1,2	3,0	1,9	3,6							
Altri servizi	7,6	4,8	17,4	20,0	25,5	26,8							
TOTALE	100,0	100,0	100,0	100,0	100,0	100,0							
A PARITÀ DI CAMPO DI OSSERVAZIONE DEL CENSIMENTO 1971													
DATI ASSOLUTI													
Agricoltura e pesca (c)	422	1.896	854	3.643	679	2.300	202,4	192,1	160,9	121,3	4,5	4,3	3,4
Industria estrattiva	142	743	116	624	74	398	81,7	84,0	52,1	53,6	5,2	5,4	5,4
Industria manifatturiera	24.136	170.769	31.979	206.630	26.671	169.318	132,5	121,0	110,5	99,2	7,1	6,5	6,3
Energia, gas e acqua	119	3.639	182	3.901	96	4.090	152,9	107,2	80,7	112,4	30,6	21,4	42,6
Costruzioni	4.113	22.322	8.374	25.370	10.619	30.774	203,6	113,7	258,2	137,9	5,4	3,0	2,9
Commercio e riparazioni	27.691	67.875	30.042	80.844	33.890	90.449	108,5	119,1	122,4	133,3	2,5	2,7	2,7
Alberghi e pubblici esercizi	3.058	12.051	3.461	14.753	3.986	18.615	113,2	122,4	130,3	154,5	3,9	4,3	4,7
Trasporti e comunicazioni	3.244	26.087	5.087	28.935	4.091	28.475	156,8	110,9	126,1	109,2	8,0	5,7	7,0
Credito e assicurazioni	709	7.655	1.147	14.201	2.086	17.925	161,8	185,5	294,2	234,2	10,8	12,4	8,6
Altri servizi	5.248	15.786	7.478	21.591	13.131	39.336	142,5	136,8	250,2	249,2	3,0	2,9	3,0
TOTALE	68.882	328.823	88.720	400.492	95.323	401.680	128,8	121,8	138,4	122,2	4,8	4,5	4,2
COMPOSIZIONE PERCENTUALE													
Agricoltura e pesca (c)	0,6	0,6	1,0	0,9	0,7	0,6							
Industria estrattiva	0,2	0,2	0,1	0,2	0,1	0,1							
Industria manifatturiera	35,0	51,9	36,0	51,6	28,0	42,2							
Energia, gas e acqua	0,2	1,1	0,2	1,0	0,1	1,0							
Costruzioni	6,0	6,8	9,4	6,3	11,1	7,7							
Commercio e riparazioni	40,2	20,6	33,9	20,2	35,6	22,5							
Alberghi e pubblici esercizi	4,4	3,7	3,9	3,7	4,2	4,6							
Trasporti e comunicazioni	4,7	7,9	5,7	7,2	4,3	7,1							
Credito e assicurazioni	1,0	2,3	1,3	3,5	2,2	4,5							
Altri servizi	7,6	4,8	8,4	5,4	13,8	9,8							
TOTALE	100,0	100,0	100,0	100,0	100,0	100,0							

(a) Cfr. "Avvertenze al cap. 1", pag. 38

(b) Comprende le unità locali delle istituzioni e i relativi addetti

(c) Comprende: attività dei servizi connesse all'agricoltura e zootecnia non rientranti nel campo di osservazione del censimento dell'agricoltura; caccia e cattura di animali per allevamento e ripopolamento di selvaggina e servizi connessi; aziende di utilizzazione di foreste e di boschi, consorzi di forestazione e rimboschimento e servizi connessi; pesca, piscicoltura e servizi connessi

Tavola 1.7 - Unità locali e addetti per classe di addetti (a)

CLASSI DI ADETTI	1971		1981		1991 (b)		ADETTI PER UNITÀ LOCALE		
	Unità locali	Addetti	Unità locali	Addetti	Unità locali	Addetti	1971	1981	1991
CAMPO DI OSSERVAZIONE DEI SINGOLI CENSIMENTI									
DATI ASSOLUTI									
0 - 1	27.748	27.382	42.539	39.621	48.167	46.203	1,0	0,9	1,0
2	18.843	37.686	22.724	45.448	24.701	49.402	2,0	2,0	2,0
3 - 5	12.986	47.248	18.052	66.468	21.334	78.409	3,6	3,7	3,7
6 - 9	4.115	29.417	6.591	47.332	7.536	54.021	7,1	7,2	7,2
10 - 19	2.894	38.312	5.099	66.924	5.243	69.275	13,3	13,1	13,2
20 - 49	1.591	47.465	2.308	68.211	2.348	68.992	29,6	29,6	29,4
50 - 99	421	28.633	671	45.828	626	42.100	68,3	68,3	67,3
100 - 199	189	25.743	228	30.045	216	28.968	132,3	131,8	134,1
200 - 499	68	19.351	83	24.571	90	27.622	297,4	296,0	306,9
500 - 999	19	12.905	26	17.473	24	16.569	717,1	672,0	690,4
1.000 e più	8	14.681	11	21.682	8	13.216	2.129,5	1.971,1	1.652,0
TOTALE	68.882	328.823	98.332	473.603	110.293	494.777	4,8	4,8	4,5
COMPOSIZIONE PERCENTUALE									
0 - 1	40,3	8,3	43,3	8,4	43,7	9,3			
2	27,4	11,5	23,1	9,6	22,4	10,0			
3 - 5	18,9	14,4	18,4	14,0	19,3	15,8			
6 - 9	6,0	8,9	6,7	10,0	6,8	10,9			
10 - 19	4,2	11,7	5,2	14,1	4,8	14,0			
20 - 49	2,3	14,4	2,3	14,4	2,1	13,9			
50 - 99	0,6	8,7	0,7	9,7	0,6	8,5			
100 - 199	0,3	7,8	0,2	6,3	0,2	5,9			
200 - 499	0,1	5,9	0,1	5,2	0,1	5,6			
500 - 999	..	3,9	..	3,7	..	3,3			
1000 e più	..	4,5	..	4,6	..	2,7			
TOTALE	100,0	100,0	100,0	100,0	100,0	100,0			
A PARITÀ DI CAMPO DI OSSERVAZIONE DEL CENSIMENTO 1971									
DATI ASSOLUTI									
0 - 1	27.748	27.382	37.697	35.540	39.331	38.958	1,0	0,9	1,0
2	18.843	37.686	21.099	42.198	22.555	45.110	2,0	2,0	2,0
3 - 5	12.986	47.248	16.643	61.204	19.592	72.024	3,6	3,7	3,7
6 - 9	4.115	29.417	5.994	43.073	6.818	48.805	7,1	7,2	7,2
10 - 19	2.894	38.312	4.600	60.308	4.593	60.486	13,3	13,1	13,2
20 - 49	1.591	47.465	1.943	56.809	1.800	51.792	29,6	29,2	28,8
50 - 99	421	28.633	493	33.940	415	28.204	68,3	68,8	68,0
100 - 199	189	25.743	158	20.908	131	17.759	132,3	132,3	135,6
200 - 499	68	19.351	66	19.850	62	18.645	297,4	300,8	300,7
500 - 999	19	12.905	20	13.707	22	15.166	717,1	685,4	689,4
1.000 e più	8	14.681	7	12.955	4	4.731	2.129,5	1.850,7	1.182,8
TOTALE	68.882	328.823	88.720	400.492	95.323	401.680	4,8	4,5	4,2
COMPOSIZIONE PERCENTUALE									
0 - 1	40,3	8,3	42,5	8,9	41,3	9,7			
2	27,4	11,5	23,8	10,5	23,7	11,2			
3 - 5	18,9	14,4	18,8	15,3	20,6	17,9			
6 - 9	6,0	8,9	6,8	10,8	7,2	12,2			
10 - 19	4,2	11,7	5,2	15,1	4,8	15,1			
20 - 49	2,3	14,4	2,2	14,2	1,9	12,9			
50 - 99	0,6	8,7	0,6	8,5	0,4	7,0			
100 - 199	0,3	7,8	0,2	5,2	0,1	4,4			
200 - 499	0,1	5,9	0,1	5,0	0,1	4,6			
500 - 999	..	3,9	..	3,4	..	3,8			
1000 e più	..	4,5	..	3,2	..	1,2			
TOTALE	100,0	100,0	100,0	100,0	100,0	100,0			

(a) Cfr. "Avvertenze al cap. 1", pag. 38

(b) Comprende le unità locali delle istituzioni e i relativi addetti

Tavola 1.8 - Unità locali e addetti per classe di addetti e settore di attività economica (a)

ATTIVITÀ ECONOMICHE 1991	CLASSI DI ADDETTI										TOTALE	
	0 - 9		10 - 19		20 - 99		100 - 199		200 E PIÙ		1981	1991
	1981	1991	1981	1991	1981	1991	1981	1991	1981	1991	1981	1991
UNITÀ LOCALI												
Agricoltura e pesca (b)	775	649	59	19	20	11	-	-	-	-	854	679
Industria estrattiva	100	65	11	8	5	1	-	-	-	-	116	74
Industria manifatturiera	27.294	22.715	2.892	2.588	1.636	1.262	106	71	51	35	31.979	26.671
Energia, gas e acqua	127	53	19	13	26	19	6	6	4	5	182	96
Costruzioni	7.907	10.150	332	352	131	112	4	1	-	4	8.374	10.619
Commercio e riparazioni	29.130	32.891	651	732	255	253	3	10	3	4	30.422	33.890
Alberghi e pubblici esercizi	3.232	3.654	158	234	68	94	2	4	1	-	3.461	3.986
Trasporti e comunicazioni	4.722	3.679	180	192	150	180	19	19	16	21	5.087	4.091
Credito e assicurazioni	892	1.742	150	192	80	132	13	9	12	11	1.147	2.086
Altri servizi	15.727	25.932	647	897	608	891	75	90	33	41	17.090	27.851
TOTALE	89.906	101.530	5.099	5.227	2.979	2.955	228	210	120	121	98.332	110.043
ADDETTI												
Agricoltura e pesca (b)	2.324	1.652	794	268	525	380	-	-	-	-	3.643	2.300
Industria estrattiva	348	230	131	99	145	69	-	-	-	-	624	398
Industria manifatturiera	69.091	63.656	38.052	34.406	60.450	44.460	14.128	9.419	24.909	17.377	206.630	169.318
Energia, gas e acqua	146	228	257	167	1.048	784	704	903	1.746	2.008	3.901	4.090
Costruzioni	16.030	21.134	4.231	4.538	4.564	3.755	545	158	-	1.189	25.370	30.774
Commercio e riparazioni	61.694	69.193	8.379	9.408	9.627	9.200	374	1.420	770	1.228	80.844	90.449
Alberghi e pubblici esercizi	9.667	11.933	2.092	2.989	2.530	3.188	257	505	207	-	14.753	18.615
Trasporti e comunicazioni	6.037	6.978	2.420	2.568	6.194	7.383	2.694	2.736	11.590	8.810	28.935	28.475
Credito e assicurazioni	2.523	4.659	2.056	2.627	3.020	4.994	1.612	1.221	4.990	4.424	14.201	17.925
Altri servizi	31.009	47.980	8.512	11.997	25.936	36.100	9.731	11.717	19.514	22.057	94.702	129.851
TOTALE	198.869	227.643	66.924	69.067	114.039	110.313	30.045	28.079	63.726	57.093	473.603	492.195

(a) A parità di campo d'osservazione 1981. Cfr. "Avvertenze al cap. 1", pag. 38

(b) Comprende: attività dei servizi connesse all'agricoltura e zootecnia non rientranti nel campo di osservazione del censimento dell'agricoltura; caccia e cattura di animali per allevamento e ripopolamento di selvaggina e servizi connessi; aziende di utilizzazione di foreste e di boschi, consorzi di forestazione e rimboschimento e servizi connessi; pesca, piscicoltura e servizi connessi

Tavola 1.9 - Variazioni del numero delle unità locali e degli addetti per settore di attività economica, classe di addetti e tipo di comune (a)

ATTIVITÀ ECONOMICHE 1991 CLASSI DI ADDETTI	1981-1971 (b)				1991-1981 (c)			
	Unità locali		Addetti		Unità locali		Addetti	
	Numeri indici - 1971 = 100							
	Unità locali	Addetti	Unità locali	Addetti	Unità locali	Addetti	Unità locali	Addetti
ATTIVITÀ ECONOMICA								
Agricoltura e pesca (d)	432	1.747	202,4	192,1	-175	-1.343	79,5	63,1
Industria estrattiva	-26	-119	81,7	84,0	-42	-226	63,8	63,8
Industria manifatturiera	7.843	35.861	132,5	121,0	-5.308	-37.312	83,4	81,9
Energia, gas e acqua	63	262	152,9	107,2	-86	189	52,7	104,8
Costruzioni	4.261	3.048	203,6	113,7	2.245	5.404	126,8	121,3
Commercio e riparazioni	2.351	12.969	108,5	119,1	3.848	9.605	112,8	111,9
Alberghi e pubblici esercizi	403	2.702	113,2	122,4	525	3.862	115,2	126,2
Trasporti e comunicazioni	1.843	2.848	156,8	110,9	-996	-460	80,4	98,4
Credito e assicurazioni	438	6.546	161,8	185,5	939	3.724	181,9	126,2
Altri servizi	2.230	5.805	142,5	136,8	10.761	35.149	163,0	137,1
TOTALE	19.838	71.669	128,8	121,8	11.711	18.592	111,9	103,9
CLASSE DI ADDETTI								
0 - 1	9.949	8.158	135,9	129,8	5.470	6.431	112,9	116,2
2	2.256	4.512	112,0	112,0	1.962	3.924	108,6	108,6
3 - 5	3.657	13.956	128,2	129,5	3.266	11.873	118,1	117,9
6 - 9	1.879	13.656	145,7	146,4	926	6.546	114,0	113,8
10 - 19	1.706	21.996	158,9	157,4	128	2.143	102,5	103,2
20 - 49	352	9.344	122,1	119,7	27	384	101,2	100,6
50 - 99	72	5.307	117,1	118,5	-51	-4.110	92,4	91,0
100 - 199	-31	-4.835	83,6	81,2	-18	-1.966	92,1	93,5
200 - 499	-2	499	97,1	102,6	6	2.737	107,2	111,1
500 - 999	1	802	105,3	106,2	-2	-904	92,3	94,8
1000 e più	-1	-1.726	87,5	88,2	-3	-8.466	72,7	61,0
TOTALE	19.838	71.669	128,8	121,8	11.711	18.592	111,9	103,9
TIPO DI COMUNE								
- Comune capoluogo	1.172	5.042	104,6	103,7	5.950	10.423	119,2	105,6
- Altri comuni	18.666	66.627	142,9	134,8	5.761	8.169	108,5	102,8
TOTALE	19.838	71.669	128,8	121,8	11.711	18.592	111,9	103,9

(a) Cfr. "Avvertenze al cap. 1", pag. 38

(b) A parità di campo di osservazione 1971

(c) A parità di campo di osservazione 1981

(d) Comprende: attività dei servizi connesse all'agricoltura e zootecnia non rientranti nel campo di osservazione del censimento dell'agricoltura; caccia e cattura di animali per allevamento e ripopolamento di selvaggina e servizi connessi; aziende di utilizzazione di foreste e di boschi, consorzi di forestazione e rimboschimento e servizi connessi; pesca, piscicoltura e servizi connessi

CAPITOLO 2 - FIRENZE OGGI: IMMAGINI DELLA PROVINCIA

Tavola 2.1 - Imprese, istituzioni, unità locali e addetti per sezione, sottosezione, divisione, gruppo di attività economica e classe di addetti

ATTIVITÀ ECONOMICHE CLASSI DI ADDETTI		UNITÀ LOCALI										
		IMPRESE		Istituzioni	DELLE IMPRESE				DELLE ISTITUZIONI		TOTALE	
					TOTALE		DI CUI ARTIGIANE		N.	Addetti	N.	Addetti
		Totale	Di cui arti- giane	N.	Addetti	N.	Addetti	N.				
A	AGRICOLTURA, CACCIA E SILVICOLTURA	619	66	-	661	2.127	71	104	7	137	668	2.264
01	AGRICOLTURA, CACCIA E RELATIVI SERVIZI	569	35	-	605	2.022	36	45	7	137	612	2.159
01.1	Coltivazioni agricole; orticoltura, floricoltura	358	-	-	387	1.561	1	2	-	-	387	1.561
01.2	Allevamento di animali	18	-	-	18	31	-	-	-	-	18	31
01.4	Attività dei servizi connessi all'agricoltura e alla zootecnia, esclusi i servizi veterinari	180	35	-	185	381	35	43	7	137	192	518
01.5	Caccia e cattura di animali per allevamento e ripopolamento di selvaggina, compresi i servizi connessi	13	-	-	15	49	-	-	-	-	15	49
02	SILVICOLTURA E UTILIZZAZIONE DI AREE FORESTALI E SERVIZI CONNESSI	50	31	-	56	105	35	59	-	-	56	105
02.0	Silvicoltura e utilizzazione di aree forestali e servizi connessi	50	31	-	56	105	35	59	-	-	56	105
B	PESCA, PISCICOLTURA E SERVIZI CONNESSI	10	-	-	11	36	-	-	-	-	11	36
05	PESCA, PISCICOLTURA E SERVIZI CONNESSI	10	-	-	11	36	-	-	-	-	11	36
05.0	Pesca, piscicoltura e servizi connessi	10	-	-	11	36	-	-	-	-	11	36
C	ESTRAZIONE DI MINERALI	45	17	-	74	398	24	71	-	-	74	398
CA	ESTRAZIONE DI MINERALI ENERGETICI	1	-	-	1	1	-	-	-	-	1	1
10	ESTRAZIONE DI CARBON FOSSILE E LIGNITE; ESTRAZIONE DI TORBA	-	-	-	-	-	-	-	-	-	-	-
10.1	Estrazione ed agglomerazione di carbon fossile	-	-	-	-	-	-	-	-	-	-	-
10.2	Estrazione ed agglomerazione di lignite	-	-	-	-	-	-	-	-	-	-	-
10.3	Estrazione ed agglomerazione di torba	-	-	-	-	-	-	-	-	-	-	-
11	ESTRAZIONE DI PETROLIO GREGGIO E DI GAS NATURALE; SERVIZI CONNESSI ALL'ESTRAZIONE DI PETROLIO E DI GAS NATURALE, ESCLUSA LA PROSPEZIONE	1	-	-	1	1	-	-	-	-	1	1
11.1	Estrazione di petrolio greggio e di gas naturale	1	-	-	1	1	-	-	-	-	1	1
11.2	Attività dei servizi connessi all'estrazione di petrolio e di gas, esclusa la prospezione	-	-	-	-	-	-	-	-	-	-	-
12	ESTRAZIONE DI MINERALI DI URANIO E DI TORIO	-	-	-	-	-	-	-	-	-	-	-
12.0	Estrazione di minerali di uranio e di torio	-	-	-	-	-	-	-	-	-	-	-
CB	ESTRAZIONE DI MINERALI NON ENERGETICI	44	17	-	73	397	24	71	-	-	73	397
13	ESTRAZIONE DI MINERALI METALLIFERI	-	-	-	-	-	-	-	-	-	-	-
13.1	Estrazione di minerali di ferro	-	-	-	-	-	-	-	-	-	-	-
13.2	Estrazione di minerali metallici non ferrosi, ad eccezione dei minerali di uranio e di torio	-	-	-	-	-	-	-	-	-	-	-
14	ALTRE INDUSTRIE ESTRATTIVE	44	17	-	73	397	24	71	-	-	73	397
14.1	Estrazione di pietra	25	10	-	38	192	14	44	-	-	38	192
14.2	Estrazione di ghiaia, sabbia e argilla	17	6	-	31	190	8	18	-	-	31	190

Tavola 2.1 segue - Imprese, istituzioni, unità locali e addetti per sezione, sottosezione, divisione, gruppo di attività economica e classe di addetti

ATTIVITÀ ECONOMICHE CLASSI DI ADDETTI		UNITÀ LOCALI										
		IMPRESE		Istituzioni	DELLE IMPRESE				DELLE ISTITUZIONI		TOTALE	
					TOTALE		DI CUI ARTIGIANE					
		Totale	Di cui arti- giane	N.	Addetti	N.	Addetti	N.	Addetti	N.	Addetti	
14.3	Estrazione di minerali per le industrie chimiche e la fabbricazione di concimi	-	-	-	-	-	-	-	-	-	-	-
14.4	Produzione di sale	-	-	-	-	-	-	-	-	-	-	-
14.5	Estrazione di altri minerali e prodotti di cava n.c.a.	2	1	-	4	15	2	9	-	-	4	15
D	ATTIVITÀ MANIFATTURIERE	25.263	18.269	-	26.657	169.096	18.760	63.698	14	222	26.671	169.318
DA	INDUSTRIE ALIMENTARI, DELLE BEVANDE E DEL TABACCO	861	541	-	954	7.233	563	2.277	13	22	967	7.255
15	INDUSTRIE ALIMENTARI E DELLE BEVANDE	861	541	-	952	6.717	563	2.277	13	22	965	6.739
15.1	Produzione, lavorazione e conservazione di carne e di prodotti a base di carne	41	22	-	53	458	25	74	13	22	66	480
15.2	Lavorazione e conservazione di pesce e di prodotti a base di pesce	3	1	-	4	29	1	11	-	-	4	29
15.3	Lavorazione e conservazione di frutta e ortaggi	15	7	-	18	192	7	24	-	-	18	192
15.4	Fabbricazione di oli e grassi vegetali e animali	25	6	-	32	335	6	9	-	-	32	335
15.5	Industria lattiero-casearia	19	2	-	27	974	2	13	-	-	27	974
15.6	Lavorazione delle granaglie e di prodotti amidacei	27	18	-	27	145	18	54	-	-	27	145
15.7	Fabbricazione di prodotti per l'alimentazione degli animali	5	2	-	7	101	2	15	-	-	7	101
15.8	Fabbricazione di altri prodotti alimentari	674	479	-	727	3.573	498	2.059	-	-	727	3.573
15.9	Industria delle bevande	52	4	-	57	910	4	18	-	-	57	910
16	INDUSTRIA DEL TABACCO	-	-	-	2	516	-	-	-	-	2	516
16.0	Industria del tabacco	-	-	-	2	516	-	-	-	-	2	516
DB	INDUSTRIE TESSILI E DELL'ABBIGLIAMENTO	11.445	8.309	-	11.839	61.874	8.464	25.046	-	-	11.839	61.874
17	INDUSTRIE TESSILI	8.209	6.017	-	8.472	43.655	6.105	16.894	-	-	8.472	43.655
17.1	Preparazione e filatura di fibre tessili	2.547	1.875	-	2.631	12.764	1.902	5.100	-	-	2.631	12.764
17.2	Tessitura di materie tessili	2.982	2.329	-	3.060	12.065	2.345	5.021	-	-	3.060	12.065
17.3	Finissaggio dei tessili	582	321	-	599	7.795	328	1.427	-	-	599	7.795
17.4	Confezionamento di articoli in tessuto, esclusi gli articoli di vestiario	275	179	-	289	1.483	187	710	-	-	289	1.483
17.5	Altre industrie tessili	307	190	-	323	2.259	195	800	-	-	323	2.259
17.6	Fabbricazione di maglierie	433	328	-	443	1.796	333	962	-	-	443	1.796
17.7	Fabbricazione di articoli in maglieria	1.083	795	-	1.127	5.493	815	2.874	-	-	1.127	5.493
18	CONFEZIONE DI ARTICOLI DI VESTIARIO; PREPARAZIONE E TINTURA DI PELLICCE	3.236	2.292	-	3.367	18.219	2.359	8.152	-	-	3.367	18.219
18.1	Confezione di vestiario in pelle	514	353	-	549	3.042	377	1.568	-	-	549	3.042
18.2	Confezione di altri articoli di vestiario ed accessori	2.454	1.717	-	2.536	14.164	1.752	5.885	-	-	2.536	14.164
18.3	Preparazione e tintura di pellicce; confezione di articoli in pelliccia	268	222	-	282	1.013	230	699	-	-	282	1.013
DC	INDUSTRIE CONCIARIE, FABBRICAZIONE DI PRODOTTI IN CUOIO, PELLE E SIMILARI	2.928	2.266	-	3.029	20.177	2.311	10.191	-	-	3.029	20.177
19	PREPARAZIONE E CONCIA DEL CUOIO; FABBRICAZIONE DI ARTICOLI DA VIAGGIO, BORSE, ARTICOLI DA CORREGGIAIO, SELLERIA E CALZATURE	2.928	2.266	-	3.029	20.177	2.311	10.191	-	-	3.029	20.177
19.1	Preparazione e concia del cuoio	163	92	-	176	1.453	95	378	-	-	176	1.453
19.2	Fabbricazione di articoli da viaggio, borse, articoli da correggiaio e selleria	1.987	1.652	-	2.045	10.469	1.685	6.893	-	-	2.045	10.469
19.3	Fabbricazione di calzature	778	522	-	808	8.255	531	2.920	-	-	808	8.255

Tavola 2.1 segue - Imprese, istituzioni, unità locali e addetti per sezione, sottosezione, divisione, gruppo di attività economica e classe di addetti

ATTIVITÀ ECONOMICHE CLASSI DI ADDETTI		UNITÀ LOCALI										
		IMPRESE		DELLE IMPRESE				DELLE ISTITUZIONI		TOTALE		
				TOTALE	DI CUI ARTIGIANE		TOTALE					
		Totale	Di cui arti- giane	Istituzioni	N.	Addetti	N.	Addetti	N.	Addetti	N.	Addetti
DD	INDUSTRIA DEL LEGNO E DEI PRODOTTI IN LEGNO	1.265	1.081	-	1.309	4.254	1.116	2.934	-	-	1.309	4.254
20	INDUSTRIA DEL LEGNO E DEI PRODOTTI IN LEGNO E SUGHERO, ESCLUSI I MOBILI; FABBRICAZIONE DI ARTICOLI DI PAGLIA E MATERIALI DA INTRECCIO	1.265	1.081	-	1.309	4.254	1.116	2.934	-	-	1.309	4.254
20.1	Taglio, piallatura e trattamento del legno	9	5	-	12	122	8	39	-	-	12	122
20.2	Fabbricazione di fogli da impiallacciatura; fabbricazione di compensato, pannelli stratificati (ad anima listellata), pannelli di fibre, di particelle ed altri pannelli	3	2	-	5	78	2	25	-	-	5	78
20.3	Fabbricazione di elementi di carpenteria in legno e falegnameria per l'edilizia	675	593	-	687	2.109	603	1.533	-	-	687	2.109
20.4	Fabbricazione di imballaggi in legno	26	20	-	27	177	20	111	-	-	27	177
20.5	Fabbricazione di altri prodotti in legno; fabbricazione di articoli in sughero, paglia e materiali da intreccio	552	461	-	578	1.768	483	1.226	-	-	578	1.768
DE	FABBRICAZIONE DELLA PASTA-CARTA, DELLA CARTA E DEI PRODOTTI DI CARTA; STAMPA ED EDITORIA	1.078	575	-	1.168	8.535	588	2.775	-	-	1.168	8.535
21	FABBRICAZIONE DELLA PASTA-CARTA, DELLA CARTA E DEI PRODOTTI DI CARTA	231	133	-	246	2.018	136	660	-	-	246	2.018
21.1	Fabbricazione della pasta-carta, della carta e del cartone	1	-	-	1	3	-	-	-	-	1	3
21.2	Fabbricazione di articoli di carta e di cartone	230	133	-	245	2.015	136	660	-	-	245	2.015
22	EDITORIA, STAMPA E RIPRODUZIONE DI SUPPORTI REGISTRATI	847	442	-	922	6.517	452	2.115	-	-	922	6.517
22.1	Editoria	193	12	-	237	1.926	12	32	-	-	237	1.926
22.2	Stampa e attività dei servizi connessi alla stampa	645	430	-	675	4.561	440	2.083	-	-	675	4.561
22.3	Riproduzione di supporti registrati	9	-	-	10	30	-	-	-	-	10	30
DF	FABBRICAZIONE DI COKE, RAFFINERIE DI PETROLIO, TRATTAMENTO DEI COMBUSTIBILI NUCLEARI	6	-	-	15	150	-	-	-	-	15	150
23	FABBRICAZIONE DI COKE, RAFFINERIE DI PETROLIO, TRATTAMENTO DEI COMBUSTIBILI NUCLEARI	6	-	-	15	150	-	-	-	-	15	150
23.1	Fabbricazione di prodotti di cokeria	-	-	-	-	-	-	-	-	-	-	-
23.2	Fabbricazione di prodotti petroliferi raffinati	6	-	-	15	150	-	-	-	-	15	150
23.3	Trattamento dei combustibili nucleari	-	-	-	-	-	-	-	-	-	-	-
DG	FABBRICAZIONE DI PRODOTTI CHIMICI E DI FIBRE SINTETICHE E ARTIFICIALI	156	43	-	208	6.267	44	159	1	200	209	6.467
24	FABBRICAZIONE DI PRODOTTI CHIMICI E DI FIBRE SINTETICHE E ARTIFICIALI	156	43	-	208	6.267	44	159	1	200	209	6.467
24.1	Fabbricazione di prodotti chimici di base	19	4	-	31	276	4	14	-	-	31	276
24.2	Fabbricazione di pesticidi e di altri prodotti chimici per l'agricoltura	3	1	-	3	6	1	1	-	-	3	6
24.3	Fabbricazione di pitture, vernici e smalti, inchiostri da stampa e mastici	26	7	-	33	802	7	14	-	-	33	802

Tavola 2.1 segue - Imprese, istituzioni, unità locali e addetti per sezione, sottosezione, divisione, gruppo di attività economica e classe di addetti

ATTIVITÀ ECONOMICHE CLASSI DI ADDETTI	UNITÀ LOCALI											
	IMPRESE			DELLE IMPRESE				DELLE ISTITUZIONI		TOTALE		
	Totale	Di cui arti- giane	Istituzioni	TOTALE		DI CUI ARTIGIANE		N.	Addetti	N.	Addetti	
				N.	Addetti	N.	Addetti					
24.4	Fabbricazione di prodotti farmaceutici e di prodotti chimici e botanici per usi medicinali	18	-	-	37	3.851	-	-	1	200	38	4.051
24.5	Fabbricazione di saponi e detersivi, di prodotti per la pulizia e la lucidatura, di profumi e prodotti per toletta	57	24	-	66	828	25	108	-	-	66	828
24.6	Fabbricazione di altri prodotti chimici	33	7	-	37	503	7	22	-	-	37	503
24.7	Fabbricazione di fibre sintetiche e artificiali	-	-	-	1	1	-	-	-	-	1	1
DH	FABBRICAZIONE DI ARTICOLI IN GOMMA E MATERIE PLASTICHE	282	147	-	314	3.057	153	630	-	-	314	3.057
25	FABBRICAZIONE DI ARTICOLI IN GOMMA E MATERIE PLASTICHE	282	147	-	314	3.057	153	630	-	-	314	3.057
25.1	Fabbricazione di articoli in gomma	28	10	-	32	388	10	42	-	-	32	388
25.2	Fabbricazione di articoli in materie plastiche	254	137	-	282	2.669	143	588	-	-	282	2.669
DI	FABBRICAZIONE DI PRODOTTI DELLA LAVORAZIONE DI MINERALI NON METALLIFERI	821	587	-	917	8.665	615	2.796	-	-	917	8.665
26	FABBRICAZIONE DI PRODOTTI DELLA LAVORAZIONE DI MINERALI NON METALLIFERI	821	587	-	917	8.665	615	2.796	-	-	917	8.665
26.1	Fabbricazione di vetro e di prodotti in vetro	193	127	-	203	2.354	131	605	-	-	203	2.354
26.2	Fabbricazione di prodotti ceramici non refrattari, non destinati all'edilizia; fabbricazione di prodotti ceramici refrattari	362	288	-	378	3.150	297	1.558	-	-	378	3.150
26.3	Fabbricazione di piastrelle e lastre in ceramica per pavimenti e rivestimenti	8	1	-	10	626	1	6	-	-	10	626
26.4	Fabbricazione di mattoni, tegole ed altri prodotti per l'edilizia in terracotta	15	4	-	20	595	5	39	-	-	20	595
26.5	Produzione di cemento, calce, gesso	2	-	-	12	337	-	-	-	-	12	337
26.6	Fabbricazione di prodotti in calcestruzzo, cemento o gesso	71	43	-	101	768	45	161	-	-	101	768
26.7	Taglio, modellatura e finitura della pietra	152	112	-	172	699	124	385	-	-	172	699
26.8	Fabbricazione di altri prodotti in minerali non metalliferi	18	12	-	21	136	12	42	-	-	21	136
DJ	PRODUZIONE DI METALLO E FABBRICAZIONE DI PRODOTTI IN METALLO	2.078	1.622	-	2.172	12.738	1.665	6.648	-	-	2.172	12.738
27	PRODUZIONE DI METALLI E LORO LEGHE	81	45	-	90	1.255	47	246	-	-	90	1.255
27.1	Produzione di ferro, di acciaio e di ferroleghie (CECA)	-	-	-	-	-	-	-	-	-	-	-
27.2	Fabbricazione di tubi	2	-	-	2	31	-	-	-	-	2	31
27.3	Altre attività di prima trasformazione del ferro e dell'acciaio e produzione di ferroleghie non CECA	10	5	-	11	181	5	23	-	-	11	181
27.4	Produzione di metalli di base preziosi e non ferrosi	12	5	-	16	405	5	23	-	-	16	405
27.5	Fusione di metalli	57	35	-	61	638	37	200	-	-	61	638
28	FABBRICAZIONE E LAVORAZIONE DEI PRODOTTI IN METALLO, ESCLUSE MACCHINE E IMPIANTI	1.997	1.577	-	2.082	11.483	1.618	6.402	-	-	2.082	11.483
28.1	Fabbricazione di elementi da costruzione in metallo	420	321	-	435	2.173	330	1.329	-	-	435	2.173
28.2	Fabbricazione di cisterne, serbatoi e contenitori in metallo; fabbricazione di radiatori e caldaie per il riscaldamento centrale	14	9	-	14	118	9	52	-	-	14	118

Tavola 2.1 segue - Imprese, istituzioni, unità locali e addetti per sezione, sottosezione, divisione, gruppo di attività economica e classe di addetti

ATTIVITÀ ECONOMICHE CLASSI DI ADDETTI		UNITÀ LOCALI										
		IMPRESE		DELLE IMPRESE				DELLE ISTITUZIONI		TOTALE		
				TOTALE		DI CUI ARTIGIANE						
		Totale	Di cui artigiane	Istituzioni	N.	Addetti	N.	Addetti	N.	Addetti	N.	Addetti
28.3	Fabbricazione di generatori di vapore, escluse le caldaie per riscaldamento centrale ad acqua calda	2	2	-	2	14	2	14	-	-	2	14
28.4	Fucinatura, imbutitura, stampaggio e profilatura dei metalli; metallurgia delle polveri	39	24	-	42	331	27	113	-	-	42	331
28.5	Trattamento e rivestimento dei metalli, lavorazioni di meccanica generale per conto terzi	628	516	-	652	3.073	530	2.071	-	-	652	3.073
28.6	Fabbricazione di articoli di coltelleria, utensili e oggetti diversi in metallo	94	66	-	99	810	67	366	-	-	99	810
28.7	Fabbricazione di altri prodotti metallici	800	639	-	838	4.964	653	2.457	-	-	838	4.964
DK	FABBRICAZIONE DI MACCHINE ED APPARECCHI MECCANICI, COMPRESI L'INSTALLAZIONE, IL MONTAGGIO, LA RIPARAZIONE E LA MANUTENZIONE	914	566	-	997	11.911	583	2.314	-	-	997	11.911
29	FABBRICAZIONE DI MACCHINE ED APPARECCHI MECCANICI, COMPRESI L'INSTALLAZIONE, IL MONTAGGIO, LA RIPARAZIONE E LA MANUTENZIONE	914	566	-	997	11.911	583	2.314	-	-	997	11.911
29.1	Fabbricazione di macchine e apparecchi per la produzione e l'utilizzazione dell'energia meccanica, esclusi i motori per aeromobili, veicoli e motocicli	53	26	-	58	3.373	27	170	-	-	58	3.373
29.2	Fabbricazione di altre macchine di impiego generale	324	212	-	358	2.482	218	810	-	-	358	2.482
29.3	Fabbricazione di macchine per l'agricoltura e la silvicoltura	59	42	-	67	340	45	114	-	-	67	340
29.4	Fabbricazione di macchine utensili (compresi parti e accessori, installazione, manutenzione e riparazione)	36	15	-	39	442	15	98	-	-	39	442
29.5	Fabbricazione di altre macchine per impieghi speciali	426	266	-	456	4.169	273	1.094	-	-	456	4.169
29.6	Fabbricazione di armi, sistemi d'arma e munizioni	-	-	-	-	-	-	-	-	-	-	-
29.7	Fabbricazione di apparecchi per uso domestico n.c.a.	16	5	-	19	1.105	5	28	-	-	19	1.105
DL	FABBRICAZIONE DI MACCHINE ELETTRICHE E DI APPARECCHIATURE ELETTRICHE ED OTTICHE	1.417	960	-	1.570	11.827	1.004	2.699	-	-	1.570	11.827
30	FABBRICAZIONE DI MACCHINE PER UFFICIO, DI ELABORATORI E SISTEMI INFORMATICI	3	-	-	5	104	-	-	-	-	5	104
30.0	Fabbricazione di macchine per ufficio, di elaboratori e sistemi informatici	3	-	-	5	104	-	-	-	-	5	104
31	FABBRICAZIONE DI MACCHINE ED APPARECCHI ELETTRICI N.C.A.	453	281	-	502	4.228	295	1.220	-	-	502	4.228
31.1	Fabbricazione di motori, generatori e trasformatori elettrici	42	33	-	50	386	36	185	-	-	50	386
31.2	Fabbricazione di apparecchiature per la distribuzione e il controllo dell'elettricità	46	24	-	55	682	26	101	-	-	55	682
31.3	Fabbricazione di fili e cavi isolati	4	1	-	5	49	2	12	-	-	5	49
31.4	Fabbricazione di accumulatori, pile e batterie di pile	1	-	-	1	310	-	-	-	-	1	310

Tavola 2.1 segue - Imprese, istituzioni, unità locali e addetti per sezione, sottosezione, divisione, gruppo di attività economica e classe di addetti

ATTIVITÀ ECONOMICHE CLASSI DI ADDETTI	UNITÀ LOCALI												
	IMPRESE				DELLE IMPRESE				DELLE ISTITUZIONI		TOTALE		
	Totale	Di cui artigiane	Istituzioni	TOTALE		DI CUI ARTIGIANE		N.	Addetti	N.	Addetti	N.	Addetti
				N.	Addetti	N.	Addetti						
31.5	Fabbricazione di apparecchi di illuminazione e di lampade elettriche	160	109	-	172	1.193	114	526	-	-	172	1.193	
31.6	Fabbricazione di altri apparecchi elettrici n.c.a.	200	114	-	219	1.608	117	396	-	-	219	1.608	
32	FABBRICAZIONE DI APPARECCHI RADIOTELEVISIVI E DI APPARECCHIATURE PER LE COMUNICAZIONI	199	133	-	234	3.182	138	332	-	-	234	3.182	
32.1	Fabbricazione di tubi e valvole elettronici e di altri componenti elettronici	27	10	-	32	228	11	60	-	-	32	228	
32.2	Fabbricazione di apparecchi trasmettenti per la radio diffusione e la televisione e di apparecchi per la telefonia e telegrafia su filo	167	122	-	195	2.702	126	266	-	-	195	2.702	
32.3	Fabbricazione di apparecchi riceventi per la radiodiffusione e la televisione, di apparecchi per la registrazione e la riproduzione del suono o dell'immagine e di prodotti connessi	5	1	-	7	252	1	6	-	-	7	252	
33	FABBRICAZIONE DI APPARECCHI MEDICALI, DI APPARECCHI DI PRECISIONE, DI STRUMENTI OTTICI E DI OROLOGI	762	546	-	829	4.313	571	1.147	-	-	829	4.313	
33.1	Fabbricazione di apparecchi medicali e chirurgici e di apparecchi ortopedici	632	480	-	681	1.904	500	903	-	-	681	1.904	
33.2	Fabbricazione di strumenti e apparecchi di misurazione, controllo, prova, navigazione e simili, escluse le apparecchiature di controllo dei processi industriali	50	23	-	57	628	24	77	-	-	57	628	
33.3	Fabbricazione di apparecchiature per il controllo dei processi industriali	11	1	-	11	243	1	3	-	-	11	243	
33.4	Fabbricazione di strumenti ottici e di attrezzature fotografiche	67	41	-	78	1.534	45	163	-	-	78	1.534	
33.5	Fabbricazione di orologi	2	1	-	2	4	1	1	-	-	2	4	
DM	FABBRICAZIONE DI MEZZI DI TRASPORTO	55	18	-	71	3.103	18	83	-	-	71	3.103	
34	FABBRICAZIONE DI AUTOVEICOLI, RIMORCHI E SEMIRIMORCHI	26	4	-	30	1.684	4	28	-	-	30	1.684	
34.1	Fabbricazione di autoveicoli	-	-	-	1	1	-	-	-	-	1	1	
34.2	Fabbricazione di carrozzerie per autoveicoli; fabbricazione di rimorchi e semirimorchi	16	2	-	18	524	2	22	-	-	18	524	
34.3	Fabbricazione di parti ed accessori per autoveicoli e per loro motori	10	2	-	11	1.159	2	6	-	-	11	1.159	
35	FABBRICAZIONE DI ALTRI MEZZI DI TRASPORTO	29	14	-	41	1.419	14	55	-	-	41	1.419	
35.1	Industria cantieristica: costruzioni navali e riparazioni di navi e imbarcazioni	15	8	-	16	188	8	41	-	-	16	188	
35.2	Costruzione di locomotive, anche da manovra, e di materiale rotabile ferro-tranviario	1	-	-	11	1.140	-	-	-	-	11	1.140	
35.3	Costruzione di aeromobili e di veicoli spaziali	1	-	-	1	3	-	-	-	-	1	3	
35.4	Fabbricazione di motocicli e biciclette	9	5	-	9	65	5	10	-	-	9	65	
35.5	Fabbricazione di altri mezzi di trasporto n.c.a.	3	1	-	4	23	1	4	-	-	4	23	

Tavola 2.1 segue - Imprese, istituzioni, unità locali e addetti per sezione, sottosezione, divisione, gruppo di attività economica e classe di addetti

ATTIVITÀ ECONOMICHE CLASSI DI ADDETTI		UNITÀ LOCALI										
		IMPRESE		DELLE IMPRESE				DELLE ISTITUZIONI		TOTALE		
				TOTALE		DI CUI ARTIGIANE		N.	Addetti			
		Totale	Di cui artigiane	Istituzioni	N.	Addetti	N.			Addetti	N.	Addetti
DN	ALTRE INDUSTRIE MANIFATTURIERE	1.957	1.554	-	2.094	9.305	1.636	5.146	-	-	2.094	9.305
36	FABBRICAZIONE DI MOBILI; ALTRE INDUSTRIE MANIFATTURIERE	1.935	1.545	-	2.071	9.235	1.626	5.123	-	-	2.071	9.235
36.1	Fabbricazione di mobili	955	747	-	1.030	4.806	791	2.546	-	-	1.030	4.806
36.2	Gioielleria e oreficeria	600	509	-	633	2.783	528	1.745	-	-	633	2.783
36.3	Fabbricazione di strumenti musicali	21	18	-	23	25	19	20	-	-	23	25
36.4	Fabbricazione di articoli sportivi	18	8	-	20	77	10	47	-	-	20	77
36.5	Fabbricazione di giochi e giocattoli	43	33	-	47	253	33	72	-	-	47	253
36.6	Altre industrie manifatturiere n.c.a.	298	230	-	318	1.291	245	693	-	-	318	1.291
37	RECUPERO E PREPARAZIONE PER IL RICICLAGGIO	22	9	-	23	70	10	23	-	-	23	70
37.1	Recupero e preparazione per il riciclaggio di cascami e rottami metallici	11	4	-	11	25	4	8	-	-	11	25
37.2	Recupero e preparazione per il riciclaggio di cascami e rottami non metallici	11	5	-	12	45	6	15	-	-	12	45
E	PRODUZIONE E DISTRIBUZIONE DI ENERGIA ELETTRICA, GAS E ACQUA	14	-	1	80	3.769	1	1	16	321	96	4.090
40	PRODUZIONE DI ENERGIA ELETTRICA, DI GAS, DI VAPORE E ACQUA CALDA	5	-	-	69	3.727	1	1	1	9	70	3.736
40.1	Produzione e distribuzione di energia elettrica	1	-	-	40	2.790	-	-	1	9	41	2.799
40.2	Produzione di gas; distribuzione di combustibili gassosi mediante condotta	3	-	-	27	915	1	1	-	-	27	915
40.3	Produzione e distribuzione di vapore ed acqua calda	1	-	-	2	22	-	-	-	-	2	22
41	RACCOLTA, DEPURAZIONE E DISTRIBUZIONE D'ACQUA	9	-	1	11	42	-	-	15	312	26	354
41.0	Raccolta, depurazione e distribuzione d'acqua	9	-	1	11	42	-	-	15	312	26	354
F	COSTRUZIONI	9.285	7.206	-	10.619	30.774	7.767	16.178	-	-	10.619	30.774
45	COSTRUZIONI	9.285	7.206	-	10.619	30.774	7.767	16.178	-	-	10.619	30.774
45.1	Preparazione del cantiere edile	145	103	-	170	708	107	252	-	-	170	708
45.2	Costruzione completa o parziale di edifici; genio civile	3.885	2.699	-	4.951	16.659	3.091	6.248	-	-	4.951	16.659
45.3	Installazione dei servizi in un fabbricato	2.303	1.881	-	2.433	8.483	1.958	5.730	-	-	2.433	8.483
45.4	Lavori di completamento degli edifici	2.948	2.520	-	3.061	4.915	2.608	3.941	-	-	3.061	4.915
45.5	Noleggio di macchine e attrezzature per la costruzione o la demolizione, con manovratore	4	3	-	4	9	3	7	-	-	4	9
G	COMMERCIO ALL'INGROSSO E AL DETTAGLIO; RIPARAZIONE DI AUTOVEICOLI, MOTOCICLI E DI BENI PERSONALI E PER LA CASA	31.212	4.180	-	33.850	90.312	4.468	10.104	40	137	33.890	90.449
50	COMMERCIO, MANUTENZIONE E RIPARAZIONE DI AUTOVEICOLI E MOTOCICLI; VENDITA AL DETTAGLIO DI CARBURANTE PER AUTOTRAZIONE	3.369	2.022	-	3.664	12.358	2.085	5.696	-	-	3.664	12.358
50.1	Commercio di autoveicoli	257	-	-	357	2.687	7	8	-	-	357	2.687
50.2	Manutenzione e riparazione di autoveicoli	2.086	1.768	-	2.190	6.554	1.813	5.225	-	-	2.190	6.554
50.3	Commercio di parti e accessori di autoveicoli	206	-	-	256	1.126	2	3	-	-	256	1.126
50.4	Commercio, manutenzione e riparazione di motocicli, accessori e pezzi di ricambio	341	225	-	361	747	231	401	-	-	361	747

Tavola 2.1 segue - Imprese, istituzioni, unità locali e addetti per sezione, sottosezione, divisione, gruppo di attività economica e classe di addetti

ATTIVITÀ ECONOMICHE CLASSI DI ADDETTI		UNITÀ LOCALI										
		IMPRESE		Istituzioni	DELLE IMPRESE				DELLE ISTITUZIONI		TOTALE	
					TOTALE		DI CUI ARTIGIANE					
		Totale	Di cui arti- giane	N.	Addetti	N.	Addetti	N.	Addetti	N.	Addetti	
50.5	Vendita al dettaglio di carburanti per autotrazione	479	29	-	500	1.244	32	59	-	-	500	1.244
51	COMMERCIO ALL'INGROSSO E INTERMEDIARI DEL COMMERCIO, AUTOVEICOLI E MOTOCICLI ESCLUSI	9.490	253	-	10.251	31.732	279	687	-	-	10.251	31.732
51.1	Intermediari del commercio	5.587	-	-	5.714	9.452	2	2	-	-	5.714	9.452
51.2	Commercio all'ingrosso di materie prime agricole e di animali vivi	140	3	-	155	479	3	6	-	-	155	479
51.3	Commercio all'ingrosso di prodotti alimentari, bevande e tabacco	615	32	-	733	4.308	32	88	-	-	733	4.308
51.4	Commercio all'ingrosso di altri beni di consumo finale	1.648	73	-	1.879	8.556	85	225	-	-	1.879	8.556
51.5	Commercio all'ingrosso di prodotti intermedi non agricoli, di rottami e cascami	1.023	130	-	1.167	4.760	142	308	-	-	1.167	4.760
51.6	Commercio all'ingrosso di macchinari e attrezzature	429	15	-	545	3.509	15	58	-	-	545	3.509
51.7	Commercio all'ingrosso di altri prodotti	48	-	-	58	668	-	-	-	-	58	668
52	COMMERCIO AL DETTAGLIO, ESCLUSO QUELLO DI AUTOVEICOLI E DI MOTOCICLI; RIPARAZIONE DI BENI PERSONALI E PER LA CASA	18.353	1.905	-	19.935	46.222	2.104	3.721	40	137	19.975	46.359
52.1	Commercio al dettaglio in esercizi non specializzati	749	-	-	899	6.723	3	4	-	-	899	6.723
52.2	Commercio al dettaglio di prodotti alimentari, bevande e tabacco in esercizi specializzati	3.709	262	-	3.914	8.185	277	602	-	-	3.914	8.185
52.3	Commercio al dettaglio di prodotti farmaceutici, medicali, di cosmetici e di articoli di profumeria	709	-	-	800	2.508	2	3	35	123	835	2.631
52.4	Commercio al dettaglio di altri prodotti (esclusi quelli di seconda mano) in esercizi specializzati	9.035	709	-	10.079	22.221	852	1.664	5	14	10.084	22.235
52.5	Commercio al dettaglio di articoli di seconda mano	232	21	-	248	438	22	34	-	-	248	438
52.6	Commercio al dettaglio al di fuori dei negozi	2.824	-	-	2.836	4.420	-	-	-	-	2.836	4.420
52.7	Riparazione di beni di consumo personali e per la casa	1.095	913	-	1.159	1.727	948	1.414	-	-	1.159	1.727
H	ALBERGHI E RISTORANTI	3.607	193	-	3.931	18.362	205	653	55	253	3.986	18.615
55	ALBERGHI E RISTORANTI	3.607	193	-	3.931	18.362	205	653	55	253	3.986	18.615
55.1	Alberghi	447	-	-	507	4.518	-	-	-	-	507	4.518
55.2	Campeggi ed altri alloggi per brevi soggiorni	206	-	-	237	760	1	1	3	5	240	765
55.3	Ristoranti	1.094	53	-	1.144	5.991	57	244	-	-	1.144	5.991
55.4	Bar	1.825	140	-	1.896	6.244	147	408	10	6	1.906	6.250
55.5	Mense e fornitura di pasti preparati	35	-	-	147	849	-	-	42	242	189	1.091
I	TRASPORTI, MAGAZZINAGGIO E COMUNICAZIONI	3.314	1.995	-	4.087	28.457	2.033	2.916	4	18	4.091	28.475
60	TRASPORTI TERRESTRI; TRASPORTI MEDIANTE CONDOTTE	2.772	1.946	-	2.966	13.517	1.969	2.815	2	10	2.968	13.527
60.1	Trasporti ferroviari	3	-	-	55	4.259	-	-	-	-	55	4.259
60.2	Altri trasporti terrestri	2.769	1.946	-	2.911	9.258	1.969	2.815	2	10	2.913	9.268
60.3	Trasporti mediante condotte	-	-	-	-	-	-	-	-	-	-	-
61	TRASPORTI MARITTIMI E PER VIE D'ACQUA	-	-	-	2	5	-	-	-	-	2	5
61.1	Trasporti marittimi e costieri	-	-	-	2	5	-	-	-	-	2	5

Tavola 2.1 segue - Imprese, istituzioni, unità locali e addetti per sezione, sottosezione, divisione, gruppo di attività economica e classe di addetti

ATTIVITÀ ECONOMICHE CLASSI DI ADDETTI		UNITÀ LOCALI										
		IMPRESE		DELLE IMPRESE				DELLE ISTITUZIONI		TOTALE		
				Istituzioni	TOTALE		DI CUI ARTIGIANE		N.	Addetti	N.	Addetti
		Totale	Di cui arti- giane		N.	Addetti	N.	Addetti				
61.2	Trasporti per vie d'acqua interne (compresi i trasporti lagunari)	-	-	-	-	-	-	-	-	-	-	
62	TRASPORTI AEREI	3	-	-	18	154	-	-	-	-	18	154
62.1	Trasporti aerei di linea	1	-	-	15	145	-	-	-	-	15	145
62.2	Trasporti aerei non di linea	2	-	-	3	9	-	-	-	-	3	9
62.3	Trasporti spaziali	-	-	-	-	-	-	-	-	-	-	-
63	ATTIVITÀ DI SUPPORTO ED AUSILIARIE DEI TRASPORTI; ATTIVITÀ DELLE AGENZIE DI VIAGGIO	494	49	-	751	5.577	64	101	2	8	753	5.585
63.1	Movimentazione merci e magazzinaggio	76	16	-	157	1.559	27	44	-	-	157	1.559
63.2	Altre attività connesse ai trasporti	127	33	-	174	1.671	36	56	-	-	174	1.671
63.3	Attività delle agenzie di viaggio e degli operatori turistici; attività di assistenza turistica n.c.a.	183	-	-	234	859	-	-	2	8	236	867
63.4	Attività delle altre agenzie di trasporto	108	-	-	186	1.488	1	1	-	-	186	1.488
64	POSTE E TELECOMUNICAZIONI	45	-	-	350	9.204	-	-	-	-	350	9.204
64.1	Attività postali e di corriere	43	-	-	287	6.198	-	-	-	-	287	6.198
64.2	Telecomunicazioni	2	-	-	63	3.006	-	-	-	-	63	3.006
J	INTERMEDIAZIONE MONETARIA E FINANZIARIA	1.326	-	-	2.086	17.925	2	3	-	-	2.086	17.925
65	INTERMEDIAZIONE MONETARIA E FINANZIARIA (ESCLUSE LE ASSICURAZIONI E I FONDI PENSIONE)	318	-	-	851	13.039	-	-	-	-	851	13.039
65.1	Intermediazione monetaria	15	-	-	472	11.012	-	-	-	-	472	11.012
65.2	Altre intermediazioni finanziarie	303	-	-	379	2.027	-	-	-	-	379	2.027
66	ASSICURAZIONI E FONDI PENSIONE, ESCLUSE LE ASSICURAZIONI SOCIALI OBBLIGATORIE	3	-	-	112	1.919	-	-	-	-	112	1.919
66.0	Assicurazioni e fondi pensione, escluse le assicurazioni sociali obbligatorie	3	-	-	112	1.919	-	-	-	-	112	1.919
67	ATTIVITÀ AUSILIARIE DELLA INTERMEDIAZIONE FINANZIARIA	1.005	-	-	1.123	2.967	2	3	-	-	1.123	2.967
67.1	Attività ausiliarie della intermediazione finanziaria, escluse le assicurazioni e i fondi pensione	119	-	-	136	343	-	-	-	-	136	343
67.2	Attività ausiliarie delle assicurazioni e dei fondi pensione	886	-	-	987	2.624	2	3	-	-	987	2.624
K	ATTIVITÀ IMMOBILIARI, NOLEGGIO, INFORMATICA, RICERCA, ALTRE ATTIVITÀ PROFESSIONALI ED IMPRENDITORIALI	13.453	716	16	14.205	35.119	745	1.365	75	1.216	14.280	36.335
70	ATTIVITÀ IMMOBILIARI	1.934	-	-	1.999	3.497	2	2	-	-	1.999	3.497
70.1	Attività immobiliari su beni propri	494	-	-	507	860	-	-	-	-	507	860
70.2	Locazione di beni immobili propri e sublocazione	285	-	-	290	495	-	-	-	-	290	495
70.3	Attività immobiliare per conto terzi	1.155	-	-	1.202	2.142	2	2	-	-	1.202	2.142
71	NOLEGGIO DI MACCHINARI E ATTREZZATURE SENZA OPERATORE E DI BENI PER USO PERSONALE E DOMESTICO	211	-	-	239	544	-	-	-	-	239	544
71.1	Noleggio di autovetture	19	-	-	30	109	-	-	-	-	30	109
71.2	Noleggio di altri mezzi di trasporto	10	-	-	10	17	-	-	-	-	10	17
71.3	Noleggio di altri macchinari ed attrezzature	47	-	-	49	118	-	-	-	-	49	118
71.4	Noleggio di beni per uso personale e domestico n.c.a.	135	-	-	150	300	-	-	-	-	150	300

Tavola 2.1 segue - Imprese, istituzioni, unità locali e addetti per sezione, sottosezione, divisione, gruppo di attività economica e classe di addetti

ATTIVITÀ ECONOMICHE CLASSI DI ADDETTI	UNITÀ LOCALI											
	IMPRESE		Istituzioni	DELLE IMPRESE				DELLE ISTITUZIONI		TOTALE		
				TOTALE		DI CUI ARTIGIANE		N.	Addetti	N.	Addetti	
	Totale	Di cui arti- giane	N.	Addetti	N.	Addetti	N.					Addetti
72	INFORMATICA E ATTIVITÀ CONNESSE	1.375	28	-	1.500	5.414	33	75	-	-	1.500	5.414
72.1	Consulenza per installazione di elaboratori elettronici	48	-	-	68	454	-	-	-	-	68	454
72.2	Fornitura di software e consulenza in materia di informatica	366	-	-	399	1.411	-	-	-	-	399	1.411
72.3	Elaborazione elettronica dei dati	876	-	-	921	2.976	-	-	-	-	921	2.976
72.4	Attività delle banche di dati	7	-	-	8	47	-	-	-	-	8	47
72.5	Manutenzione e riparazione di macchine per ufficio e di elaboratori elettronici	51	28	-	73	406	33	75	-	-	73	406
72.6	Altre attività connesse all'informatica	27	-	-	31	120	-	-	-	-	31	120
73	RICERCA E SVILUPPO	123	-	16	124	212	1	-	67	1.176	191	1.388
73.1	Ricerca e sviluppo sperimentale nel campo delle scienze naturali e dell'ingegneria	90	-	8	90	169	-	-	59	1.149	149	1.318
73.2	Ricerca e sviluppo sperimentale nel campo delle scienze sociali e umanistiche	33	-	8	34	43	1	-	8	27	42	70
74	ALTRE ATTIVITÀ PROFESSIONALI ED IMPRENDITORIALI	9.810	688	-	10.343	25.452	709	1.288	8	40	10.351	25.492
74.1	Attività legali, contabilità, tenuta di libri contabili; consulenza in materia fiscale; studi di mercato e sondaggi di opinione; consulenza commerciale e di gestione; holding	4.031	-	-	4.299	9.671	5	5	-	-	4.299	9.671
74.2	Attività in materia di architettura, di ingegneria ed altre attività tecniche	3.311	-	-	3.401	5.241	1	2	-	-	3.401	5.241
74.3	Collaudi e analisi tecniche	70	-	-	77	341	-	-	-	-	77	341
74.4	Pubblicità	428	-	-	457	1.053	1	1	1	3	458	1.056
74.5	Servizi di ricerca, selezione e fornitura di personale	18	-	-	21	52	-	-	-	-	21	52
74.6	Servizi di investigazione e vigilanza	28	-	-	36	1.019	-	-	-	-	36	1.019
74.7	Servizi di pulizia e disinfestazione	618	476	-	642	4.628	479	879	-	-	642	4.628
74.8	Altre attività di tipo professionale ed imprenditoriale n.c.a.	1.306	212	-	1.410	3.447	223	401	7	37	1.417	3.484
L	PUBBLICA AMMINISTRAZIONE E DIFESA; ASSICURAZIONE SOCIALE OBBLIGATORIA	-	-	64	-	-	-	-	606	21.227	606	21.227
75	PUBBLICA AMMINISTRAZIONE E DIFESA; ASSICURAZIONE SOCIALE OBBLIGATORIA	-	-	64	-	-	-	-	606	21.227	606	21.227
75.1	Amministrazione pubblica; politica economica e sociale	-	-	63	-	-	-	-	475	17.122	475	17.122
75.2	Servizi della pubblica amministrazione forniti alla intera collettività	-	-	-	-	-	-	-	104	2.890	104	2.890
75.3	Assicurazione sociale obbligatoria	-	-	1	-	-	-	-	27	1.215	27	1.215
M	ISTRUZIONE	304	-	114	366	1.553	1	2	1.124	24.714	1.490	26.267
80	ISTRUZIONE	304	-	114	366	1.553	1	2	1.124	24.714	1.490	26.267
80.1	Istruzione primaria	16	-	49	20	143	-	-	676	8.881	696	9.024
80.2	Istruzione secondaria	36	-	11	46	366	-	-	279	12.080	325	12.446
80.3	Istruzione universitaria	4	-	4	6	42	-	-	97	3.312	103	3.354
80.4	Istruzione per gli adulti ed altri servizi di istruzione	248	-	50	294	1.002	1	2	72	441	366	1.443
N	SANITÀ E ALTRI SERVIZI SOCIALI	2.899	-	206	3.263	7.467	5	5	781	21.498	4.044	28.965
85	SANITÀ E ALTRI SERVIZI SOCIALI	2.899	-	206	3.263	7.467	5	5	781	21.498	4.044	28.965
85.1	Attività dei servizi sanitari	2.784	-	46	3.131	6.886	5	5	297	16.804	3.428	23.690
85.2	Servizi veterinari	80	-	-	86	125	-	-	6	55	92	180
85.3	Assistenza sociale	35	-	160	46	456	-	-	478	4.639	524	5.095

Tavola 2.1 segue - Imprese, istituzioni, unità locali e addetti per sezione, sottosezione, divisione, gruppo di attività economica e classe di addetti

ATTIVITÀ ECONOMICHE CLASSI DI ADDETTI		UNITÀ LOCALI										
		IMPRESE		DELLE IMPRESE				DELLE ISTITUZIONI		TOTALE		
				TOTALE		DI CUI ARTIGIANE		N.	Addetti			
		Totale	Di cui arti- giane	Istituzioni	N.	Addetti	N.			Addetti	N.	Addetti
0	ALTRI SERVIZI PUBBLICI, SOCIALI E PERSONALI	4.902	2.974	1.250	5.178	13.722	3.027	6.393	2.503	5.917	7.681	19.639
90	SMALTIMENTO DEI RIFIUTI SOLIDI, DELLE ACQUE DI SCARICO E SIMILI	70	12	2	91	1.806	12	43	62	355	153	2.161
90.0	Smaltimento dei rifiuti solidi, delle acque di scarico e simili	70	12	2	91	1.806	12	43	62	355	153	2.161
91	ATTIVITÀ DI ORGANIZZAZIONI ASSOCIATIVE N.C.A.	-	-	711	-	-	-	-	1.596	2.570	1.596	2.570
91.1	Attività di organizzazioni economiche, di titolari di impresa, professionali	-	-	95	-	-	-	-	267	1.234	267	1.234
91.2	Attività dei sindacati di lavoratori dipendenti	-	-	5	-	-	-	-	108	376	108	376
91.3	Attività di altre organizzazioni associative	-	-	611	-	-	-	-	1.221	960	1.221	960
92	ATTIVITÀ RICREATIVE, CULTURALI E SPORTIVE	1.192	-	537	1.287	3.348	5	6	835	2.972	2.122	6.320
92.1	Produzioni e distribuzioni cinematografiche e di video	74	-	-	90	262	-	-	2	-	92	262
92.2	Attività radiotelevisive	77	-	-	88	617	1	1	-	-	88	617
92.3	Altre attività dello spettacolo	722	-	110	761	1.390	3	3	119	703	880	2.093
92.4	Attività delle agenzie di stampa	48	-	-	52	86	-	-	1	2	53	88
92.5	Attività di biblioteche, archivi, musei ed altre attività culturali	11	-	55	12	48	-	-	157	1.651	169	1.699
92.6	Attività sportive	208	-	286	228	764	1	2	461	553	689	1.317
92.7	Altre attività ricreative	52	-	86	56	181	-	-	95	63	151	244
93	ALTRE ATTIVITÀ DEI SERVIZI	3.640	2.962	-	3.800	8.568	3.010	6.344	10	20	3.810	8.588
93.0	Altre attività dei servizi	3.640	2.962	-	3.800	8.568	3.010	6.344	10	20	3.810	8.588
TOTALE		96.253	35.616	1.651	105.068	419.117	37.109	101.493	5.225	75.660	110.293	494.777
CLASSE DI ADDETTI												
0 - 1		41.808	15.634	1.115	45.828	45.640	16.657	16.599	2.339	563	48.167	46.203
2		22.327	8.297	113	24.331	48.662	8.771	17.542	370	740	24.701	49.402
3 - 5		19.100	7.284	159	20.748	76.162	7.482	27.548	586	2.247	21.334	78.409
6 - 9		6.555	2.803	72	7.034	50.323	2.716	19.410	502	3.698	7.536	54.021
10 - 19		4.354	1.441	44	4.685	61.628	1.345	17.095	558	7.647	5.243	69.275
20 - 49		1.593	157	68	1.797	51.593	138	3.299	551	17.399	2.348	68.992
50 - 99		345	-	33	424	28.800	-	-	202	13.300	626	42.100
100 - 199		101	-	19	134	18.204	-	-	82	10.764	216	28.968
200 - 499		44	-	11	61	18.208	-	-	29	9.414	90	27.622
500 - 999		10	-	6	22	15.166	-	-	2	1.403	24	16.569
1000 e più		16	-	11	4	4.731	-	-	4	8.485	8	13.216
TOTALE		96.253	35.616	1.651	105.068	419.117	37.109	101.493	5.225	75.660	110.293	494.777

Tavola 2.2 - Imprese per settore di attività economica e caratteristiche strutturali, unità locali per settore di attività economica e classe di addetti

CARATTERISTICHE STRUTTURALI CLASSI DI ADDETTI	SETTORI DI ATTIVITÀ ECONOMICA										Totale
	Agricoltura e pesca (a)	Industria estrattiva	Industria ma- nifatturiera	Energia, gas e acqua	Costruzioni	Commercio e riparazioni	Alberghi e pubblici eser- cizi	Trasporto e comunica- zioni	Credito e as- sicurazioni	Altri servizi	
IMPRESE											
Unilocalizzate	601	27	24.017	8	8.530	29.624	3.436	3.187	1.205	20.609	91.244
Plurilocalizzate	28	18	1.246	6	755	1.588	171	127	121	949	5.009
- a diffusione comunale	17	6	706	2	338	1.012	115	50	27	364	2.637
- a diffusione provinciale	5	8	322	2	311	330	27	27	55	407	1.494
- a diffusione regionale	4	2	76	2	75	137	17	20	15	110	458
- a diffusione nazionale	2	2	142	-	31	109	12	30	24	68	420
TOTALE	629	45	25.263	14	9.285	31.212	3.607	3.314	1.326	21.558	96.253
Individuali	403	13	13.944	4	6.746	20.370	1.562	2.647	670	15.154	61.513
Società	215	32	11.208	5	2.494	10.727	2.031	644	639	5.593	33.588
- in nome collettivo	40	8	4.549	-	1.098	4.056	874	209	92	1.201	12.127
- per azioni	6	3	524	2	75	187	28	22	100	162	1.109
- in accomandita	27	1	882	-	179	2.156	547	77	114	1.181	5.164
- a responsabilità limitata	55	19	2.866	1	581	2.531	292	231	236	1.882	8.694
- cooperativa	12	-	116	1	109	160	21	78	21	184	702
- semplice o di fatto	75	1	2.271	1	452	1.637	269	27	76	983	5.792
Aziende municipalizzate, provincializ- zate, regionalizzate	-	-	-	2	-	2	-	1	-	2	7
Altra forma di impresa	11	-	111	3	45	113	14	22	17	809	1.145
TOTALE	629	45	25.263	14	9.285	31.212	3.607	3.314	1.326	21.558	96.253
Artigiane	66	17	18.269	-	7.206	4.180	193	1.995	-	3.690	35.616
Con attività di importazione ed esporta- zione	59	3	4.109	1	31	2.121	10	94	3	184	6.615
Consorziate o associate con altre im- prese o istituzioni	51	4	780	4	372	870	114	589	90	578	3.452
Con attrezzature informatiche	67	15	5.324	7	1.073	5.214	293	544	678	7.270	20.485
Con utilizzo di beni capitali in lea- sing	52	20	6.626	1	1.433	4.603	651	776	280	3.921	18.363
UNITÀ LOCALI DELLE IMPRESE											
0 - 1	276	21	7.953	14	5.760	14.840	589	2.508	732	13.135	45.828
2	130	7	5.803	5	1.815	9.873	1.000	464	334	4.900	24.331
3 - 5	180	20	5.929	7	1.910	6.610	1.520	456	460	3.656	20.748
6 - 9	59	17	3.017	16	665	1.530	498	247	216	769	7.034
10 - 19	19	8	2.588	11	352	730	229	192	192	364	4.685
20 - 49	8	-	1.034	12	98	203	78	135	104	125	1.797
50 - 99	-	1	228	5	14	50	13	45	28	40	424
100 - 199	-	-	71	5	1	10	4	19	9	15	134
200 - 499	-	-	20	4	4	3	-	16	8	6	61
500 - 999	-	-	11	1	-	1	-	5	3	1	22
1000 e più	-	-	3	-	-	-	-	-	-	1	4
TOTALE	672	74	26.657	80	10.619	33.850	3.931	4.087	2.086	23.012	105.068
Operative	640	53	25.484	60	10.087	33.484	3.893	4.000	1.992	22.817	102.510
Amministrativo/gestionali	32	21	1.173	20	532	366	38	87	94	195	2.558
TOTALE	672	74	26.657	80	10.619	33.850	3.931	4.087	2.086	23.012	105.068

(a) Comprende: attività dei servizi connesse all'agricoltura e zootecnia non rientranti nel campo di osservazione del censimento dell'agricoltura; caccia e cattura di animali per allevamento e ripopolamento di selvaggina e servizi connessi; aziende di utilizzazione di foreste e di boschi, consorzi di forestazione e rimboschimento e servizi connessi; pesca, piscicoltura e servizi connessi

Tavola 2.3 - Addetti alle imprese per settore di attività economica e caratteristiche strutturali delle imprese, addetti alle unità locali per settore di attività economica e classe di addetti

CARATTERISTICHE STRUTTURALI CLASSI DI ADDETTI	SETTORI DI ATTIVITÀ ECONOMICA										
	Agricoltura e pesca (a)	Industria estrattiva	Industria ma- nifatturiera	Energia, gas e acqua	Costruzioni	Commercio e riparazioni	Alberghi e pubblici eser- cizi	Trasporto e comunica- zioni	Credito e as- sicurazioni	Altri servizi	Totale
ADDETTI ALLE IMPRESE											
Unilocalizzate	1.871	116	125.597	29	20.347	67.459	14.628	7.153	3.189	44.811	285.200
Plurilocalizzate	281	199	42.876	897	10.007	20.741	3.074	7.798	13.493	12.899	112.265
- a diffusione comunale	119	58	10.620	72	2.338	7.070	1.117	2.689	320	2.832	27.235
- a diffusione provinciale	113	77	5.872	327	3.207	3.878	337	850	1.438	4.223	20.322
- a diffusione regionale	33	36	2.408	498	1.617	1.819	357	1.144	404	946	9.262
- a diffusione nazionale	16	28	23.976	-	2.845	7.974	1.263	3.115	11.331	4.898	55.446
TOTALE	2.152	315	168.473	926	30.354	88.200	17.702	14.951	16.682	57.710	397.465
Individuali	870	32	35.508	20	11.840	34.218	4.409	3.436	1.399	24.340	116.072
Società	1.235	283	132.638	510	18.257	53.253	13.243	9.761	10.359	29.432	268.971
- in nome collettivo	195	72	33.054	-	6.303	14.428	4.229	991	408	4.436	64.116
- per azioni	94	59	40.620	498	3.871	5.034	1.981	3.523	8.218	4.961	68.859
- in accomandita	117	3	8.378	-	1.017	6.637	2.551	405	346	3.251	22.705
- a responsabilità limitata	378	146	40.369	9	5.044	18.192	3.064	1.625	637	9.955	79.419
- cooperativa	124	-	1.496	2	641	4.459	342	3.143	359	3.967	14.533
- semplice o di fatto	327	3	8.721	1	1.381	4.503	1.076	74	391	2.862	19.339
Aziende municipalizzate, provincializ- zate, regionalizzate	-	-	-	374	-	227	-	1.660	-	1.370	3.631
Altra forma di impresa	47	-	327	22	257	502	50	94	4.924	2.568	8.791
TOTALE	2.152	315	168.473	926	30.354	88.200	17.702	14.951	16.682	57.710	397.465
Artigiane	102	76	63.853	-	16.180	9.955	654	2.919	-	7.744	101.483
Con attività di importazione ed esporta- zione	540	48	80.815	9	784	15.669	103	1.596	18	1.027	100.609
Consorziate o associate con altre im- prese o istituzioni	251	59	14.231	793	4.626	8.908	1.048	5.171	9.299	5.336	49.722
Con attrezzature informatiche	646	170	99.762	895	12.479	37.556	4.759	9.940	15.513	31.441	213.161
Con utilizzo di beni capitali in lea- sing	270	200	73.630	469	10.792	22.058	4.461	6.512	11.580	19.315	149.287
ADDETTI ALLE UNITÀ LOCALI DELLE IMPRESE											
0 - 1	273	19	7.930	12	5.701	14.819	583	2.503	723	13.077	45.640
2	260	14	11.606	10	3.630	19.746	2.000	928	668	9.800	48.662
3 - 5	673	72	22.263	30	7.078	23.731	5.705	1.730	1.712	13.168	76.162
6 - 9	427	125	21.835	120	4.725	10.783	3.513	1.799	1.556	5.440	50.323
10 - 19	268	99	34.406	136	4.538	9.385	2.938	2.568	2.627	4.663	61.628
20 - 49	262	-	29.439	380	2.784	5.670	2.289	4.220	2.919	3.630	51.593
50 - 99	-	69	15.021	326	971	3.530	829	3.163	2.075	2.816	28.800
100 - 199	-	-	9.419	747	158	1.420	505	2.736	1.221	1.998	18.204
200 - 499	-	-	5.851	1.312	1.189	702	-	5.512	2.092	1.550	18.208
500 - 999	-	-	7.649	696	-	526	-	3.298	2.332	665	15.166
1000 e più	-	-	3.677	-	-	-	-	-	-	1.054	4.731
TOTALE	2.163	398	169.096	3.769	30.774	90.312	18.362	28.457	17.925	57.861	419.117
Operative	2.108	344	161.643	1.348	28.387	88.107	18.092	25.622	14.442	56.271	396.364
Amministrativo/gestionali	55	54	7.453	2.421	2.387	2.205	270	2.835	3.483	1.590	22.753
TOTALE	2.163	398	169.096	3.769	30.774	90.312	18.362	28.457	17.925	57.861	419.117

(a) Comprende: attività dei servizi connesse all'agricoltura e zootecnia non rientranti nel campo di osservazione del censimento dell'agricoltura; caccia e cattura di animali per allevamento e ripopolamento di selvaggina e servizi connessi; aziende di utilizzazione di foreste e di boschi, consorzi di forestazione e rimboscimento e servizi connessi; pesca, piscicoltura e servizi connessi

Tavola 2.4 - Istituzioni pubbliche e private per caratteristiche strutturali, unità locali per classe di addetti

CARATTERISTICHE STRUTTURALI CLASSI DI ADDETTI	DATI ASSOLUTI			COMPOSIZIONE PERCENTUALE		
	Pubbliche	Private	Totale	Pubbliche	Private	Totale
ISTITUZIONI						
Unilocalizzate	29	1.371	1.400	2,1	97,9	100,0
Plurilocalizzate	84	167	251	33,5	66,5	100,0
- a diffusione comunale	58	88	146	39,7	60,3	100,0
- a diffusione provinciale	16	34	50	32,0	68,0	100,0
- a diffusione regionale	6	18	24	25,0	75,0	100,0
- a diffusione nazionale	4	27	31	12,9	87,1	100,0
TOTALE	113	1.538	1.651	6,8	93,2	100,0
Ministero o organo costituzionale	-	-	-	-	-	-
Ente locale (regione, provincia, comune)	53	-	53	100,0	-	100,0
Comunità montana	2	-	2	100,0	-	100,0
Ente Sanitario pubblico	12	-	12	100,0	-	100,0
Ente di previdenza	1	-	1	100,0	-	100,0
Ente economico o Ente di ricerca	13	-	13	100,0	-	100,0
Ente di assistenza, culturale o sportivo	12	-	12	100,0	-	100,0
Associazione riconosciuta o fondazione	-	844	844	-	100,0	100,0
Associazione non riconosciuta	-	694	694	-	100,0	100,0
Altra forma di istituzione	20	-	20	100,0	-	100,0
TOTALE	113	1.538	1.651	6,8	93,2	100,0
Consorziate o associate con altre imprese o istituzioni	34	385	419	8,1	91,9	100,0
Con attrezzature informatiche	95	390	485	19,6	80,4	100,0
Con utilizzo di beni capitali in leasing	23	47	70	32,9	67,1	100,0
UNITÀ LOCALI DELLE ISTITUZIONI						
0 - 1	306	2.033	2.339	13,1	86,9	100,0
2	161	209	370	43,5	56,5	100,0
3 - 5	332	254	586	56,7	43,3	100,0
6 - 9	379	123	502	75,5	24,5	100,0
10 - 19	496	62	558	88,9	11,1	100,0
20 - 49	493	58	551	89,5	10,5	100,0
50 - 99	193	9	202	95,5	4,5	100,0
100 - 199	81	1	82	98,8	1,2	100,0
200 - 499	28	1	29	96,6	3,4	100,0
500 - 999	2	-	2	100,0	-	100,0
1000 e più	4	-	4	100,0	-	100,0
TOTALE	2.475	2.750	5.225	47,4	52,6	100,0
Operative	2.280	2.750	5.030	45,3	54,7	100,0
Amministrativo/gestionali	195	-	195	100,0	-	100,0
TOTALE	2.475	2.750	5.225	47,4	52,6	100,0

Tavola 2.5 - Addetti alle istituzioni pubbliche e private per caratteristiche strutturali delle istituzioni, addetti alle unità locali per classe di addetti

CARATTERISTICHE STRUTTURALI CLASSI DI ADDETTI	DATI ASSOLUTI			COMPOSIZIONE PERCENTUALE		
	Pubbliche	Private	Totale	Pubbliche	Private	Totale
ADDETTI ALLE ISTITUZIONI						
Unilocalizzate	731	2.148	2.879	25,4	74,6	100,0
Plurilocalizzate	40.871	2.382	43.253	94,5	5,5	100,0
- a diffusione comunale	17.008	827	17.835	95,4	4,6	100,0
- a diffusione provinciale	11.519	729	12.248	94,0	6,0	100,0
- a diffusione regionale	7.776	419	8.195	94,9	5,1	100,0
- a diffusione nazionale	4.568	407	4.975	91,8	8,2	100,0
TOTALE	41.602	4.530	46.132	90,2	9,8	100,0
Ministero o organo costituzionale	-	-	-	-	-	-
Ente locale (regione, provincia, comune)	18.679	-	18.679	100,0	-	100,0
Comunità montana	64	-	64	100,0	-	100,0
Ente Sanitario pubblico	16.815	-	16.815	100,0	-	100,0
Ente di previdenza	16	-	16	100,0	-	100,0
Ente economico o Ente di ricerca	971	-	971	100,0	-	100,0
Ente di assistenza, culturale o sportivo	4.680	-	4.680	100,0	-	100,0
Associazione riconosciuta o fondazione	-	3.361	3.361	-	100,0	100,0
Associazione non riconosciuta	-	1.169	1.169	-	100,0	100,0
Altra forma di istituzione	377	-	377	100,0	-	100,0
TOTALE	41.602	4.530	46.132	90,2	9,8	100,0
Consortiziate o associate con altre imprese o istituzioni	20.599	1.208	21.807	94,5	5,5	100,0
Con attrezzature informatiche	40.083	2.717	42.800	93,7	6,3	100,0
Con utilizzo di beni capitali in leasing	9.697	905	10.602	91,5	8,5	100,0
ADDETTI ALLE UNITÀ LOCALI DELLE ISTITUZIONI						
1	180	383	563	32,0	68,0	100,0
2	322	418	740	43,5	56,5	100,0
3 - 5	1.293	954	2.247	57,5	42,5	100,0
6 - 9	2.823	875	3.698	76,3	23,7	100,0
10 - 19	6.827	820	7.647	89,3	10,7	100,0
20 - 49	15.652	1.747	17.399	90,0	10,0	100,0
50 - 99	12.697	603	13.300	95,5	4,5	100,0
100 - 199	10.605	159	10.764	98,5	1,5	100,0
200 - 499	9.214	200	9.414	97,9	2,1	100,0
500 - 999	1.403	-	1.403	100,0	-	100,0
1000 e più	8.485	-	8.485	100,0	-	100,0
TOTALE	69.501	6.159	75.660	91,9	8,1	100,0
Operative	65.127	6.159	71.286	91,4	8,6	100,0
Amministrativo/gestionali	4.374	-	4.374	100,0	-	100,0
TOTALE	69.501	6.159	75.660	91,9	8,1	100,0

Tavola 2.6 - Unità locali per settore di attività economica, tipo e ampiezza demografica dei comuni

TIPO E AMPIEZZA DEMOGRAFICA DEI COMUNI	SETTORI DI ATTIVITÀ ECONOMICA										Totale
	Agricoltura e pesca (a)	Industria estrattiva	Industria manifatturiera	Energia, gas e acqua	Costruzioni	Commercio e riparazioni	Alberghi e pubblici esercizi	Trasporti e comunicazioni	Credito e assicurazioni	Servizi e Amministrazione pubblica	
DATI ASSOLUTI											
TIPO DI COMUNE											
- Comune capoluogo	11	8	5.327	25	1.969	13.015	1.980	1.067	890	12.731	37.023
- Altri comuni	668	66	21.344	71	8.650	20.875	2.006	3.024	1.196	15.370	73.270
TOTALE	679	74	26.671	96	10.619	33.890	3.986	4.091	2.086	28.101	110.293
AMPIEZZA DEMOGRAFICA (b)											
Fino a 1.000	-	-	-	-	-	-	-	-	-	-	-
Da 1.001 a 3.000	10	-	180	-	64	155	47	16	4	131	607
Da 3.001 a 5.000	76	26	685	7	391	738	182	134	51	499	2.789
Da 5.001 a 10.000	214	10	3.133	12	1.259	2.403	289	326	115	1.661	9.422
Da 10.001 a 20.000	233	20	6.159	25	2.717	5.635	581	877	328	3.806	20.381
Da 20.001 a 50.000	91	7	3.967	17	1.905	5.424	399	744	331	3.880	16.765
50.001 e più	55	11	12.547	35	4.283	19.535	2.488	1.994	1.257	18.124	60.329
TOTALE	679	74	26.671	96	10.619	33.890	3.986	4.091	2.086	28.101	110.293
COMPOSIZIONE PERCENTUALE PER COLONNA											
TIPO DI COMUNE											
- Comune capoluogo	1,6	10,8	20,0	26,0	18,5	38,4	49,7	26,1	42,7	45,3	33,6
- Altri comuni	98,4	89,2	80,0	74,0	81,5	61,6	50,3	73,9	57,3	54,7	66,4
TOTALE	100,0	100,0	100,0	100,0	100,0	100,0	100,0	100,0	100,0	100,0	100,0
AMPIEZZA DEMOGRAFICA (b)											
Fino a 1.000	-	-	-	-	-	-	-	-	-	-	-
Da 1.001 a 3.000	1,5	-	0,7	-	0,6	0,5	1,2	0,4	0,2	0,5	0,6
Da 3.001 a 5.000	11,2	35,1	2,6	7,3	3,7	2,2	4,6	3,3	2,4	1,8	2,5
Da 5.001 a 10.000	31,5	13,5	11,7	12,5	11,9	7,1	7,3	8,0	5,5	5,9	8,5
Da 10.001 a 20.000	34,3	27,0	23,1	26,0	25,6	16,6	14,6	21,4	15,7	13,5	18,5
Da 20.001 a 50.000	13,4	9,5	14,9	17,7	17,9	16,0	10,0	18,2	15,9	13,8	15,2
50.001 e più	8,1	14,9	47,0	36,5	40,3	57,6	62,4	48,7	60,3	64,5	54,7
TOTALE	100,0	100,0	100,0	100,0	100,0	100,0	100,0	100,0	100,0	100,0	100,0
COMPOSIZIONE PERCENTUALE PER RIGA											
TIPO DI COMUNE											
- Comune capoluogo	14,4	0,1	5,3	35,2	5,3	2,9	2,4	34,4	100,0
- Altri comuni	0,9	0,1	29,1	0,1	11,8	28,5	2,7	4,1	1,6	21,0	100,0
TOTALE	0,6	0,1	24,2	0,1	9,6	30,7	3,6	3,7	1,9	25,5	100,0
AMPIEZZA DEMOGRAFICA (b)											
Fino a 1.000	-	-	-	-	-	-	-	-	-	-	-
Da 1.001 a 3.000	1,6	-	29,7	-	10,5	25,5	7,7	2,6	0,7	21,6	100,0
Da 3.001 a 5.000	2,7	0,9	24,6	0,3	14,0	26,5	6,5	4,8	1,8	17,9	100,0
Da 5.001 a 10.000	2,3	0,1	33,3	0,1	13,4	25,5	3,1	3,5	1,2	17,6	100,0
Da 10.001 a 20.000	1,1	0,1	30,2	0,1	13,3	27,6	2,9	4,3	1,6	18,7	100,0
Da 20.001 a 50.000	0,5	..	23,7	0,1	11,4	32,4	2,4	4,4	2,0	23,1	100,0
50.001 e più	0,1	..	20,8	0,1	7,1	32,4	4,1	3,3	2,1	30,0	100,0
TOTALE	0,6	0,1	24,2	0,1	9,6	30,7	3,6	3,7	1,9	25,5	100,0
<p>(a) Comprende: attività dei servizi connesse all'agricoltura e zootecnia non rientranti nel campo di osservazione del censimento dell'agricoltura; caccia e cattura di animali per allevamento e ripopolamento di selvaggina e servizi connessi; aziende di utilizzazione di foreste e di boschi, consorzi di forestazione e rimboschimento e servizi connessi; pesca, piscicoltura e servizi connessi</p> <p>(b) Cfr. Istat "13 Censimento generale della popolazione - 20 ottobre 1991 - Popolazione legale", 1993</p>											

Tavola 2.7 - Addetti alle unità locali per settore di attività economica, tipo e ampiezza demografica dei comuni

TIPO E AMPIEZZA DEMOGRAFICA DEI COMUNI	SETTORI DI ATTIVITÀ ECONOMICA										Totale
	Agricoltura e pesca (a)	Industria estrattiva	Industria manifatturiera	Energia, gas e acqua	Costruzioni	Commercio e riparazioni	Alberghi e pubblici esercizi	Trasporti e comunicazioni	Credito e assicurazioni	Servizi e Amministrazione pubblica	
DATI ASSOLUTI											
TIPO DI COMUNE											
- Comune capoluogo	109	28	33.457	2.734	9.016	37.046	10.696	16.968	11.431	76.281	197.766
- Altri comuni	2.191	370	135.861	1.356	21.758	53.403	7.919	11.507	6.494	56.152	297.011
TOTALE	2.300	398	169.318	4.090	30.774	90.449	18.615	28.475	17.925	132.433	494.777
AMPIEZZA DEMOGRAFICA (b)											
Fino a 1.000	-	-	-	-	-	-	-	-	-	-	-
Da 1.001 a 3.000	31	-	1.087	-	130	245	119	34	10	241	1.897
Da 3.001 a 5.000	233	208	5.711	30	987	1.471	571	305	132	1.684	11.332
Da 5.001 a 10.000	639	38	18.383	52	3.032	5.325	1.070	938	428	5.028	34.933
Da 10.001 a 20.000	868	77	44.134	215	6.662	13.949	2.602	2.990	1.644	14.105	87.246
Da 20.001 a 50.000	289	41	29.836	381	5.296	16.327	1.800	2.972	1.661	15.779	74.382
50.001 e più	240	34	70.167	3.412	14.667	53.132	12.453	21.236	14.050	95.596	284.987
TOTALE	2.300	398	169.318	4.090	30.774	90.449	18.615	28.475	17.925	132.433	494.777
COMPOSIZIONE PERCENTUALE PER COLONNA											
TIPO DI COMUNE											
- Comune capoluogo	4,7	7,0	19,8	66,8	29,3	41,0	57,5	59,6	63,8	57,6	40,0
- Altri comuni	95,3	93,0	80,2	33,2	70,7	59,0	42,5	40,4	36,2	42,4	60,0
TOTALE	100,0	100,0	100,0	100,0	100,0	100,0	100,0	100,0	100,0	100,0	100,0
AMPIEZZA DEMOGRAFICA (b)											
Fino a 1.000	-	-	-	-	-	-	-	-	-	-	-
Da 1.001 a 3.000	1,3	-	0,6	-	0,4	0,3	0,6	0,1	0,1	0,2	0,4
Da 3.001 a 5.000	10,1	52,3	3,4	0,7	3,2	1,6	3,1	1,1	0,7	1,3	2,3
Da 5.001 a 10.000	27,8	9,5	10,9	1,3	9,9	5,9	5,7	3,3	2,4	3,8	7,1
Da 10.001 a 20.000	37,7	19,3	26,1	5,3	21,6	15,4	14,0	10,5	9,2	10,7	17,6
Da 20.001 a 50.000	12,6	10,3	17,6	9,3	17,2	18,1	9,7	10,4	9,3	11,9	15,0
50.001 e più	10,4	8,5	41,4	83,4	47,7	58,7	66,9	74,6	78,4	72,2	57,6
TOTALE	100,0	100,0	100,0	100,0	100,0	100,0	100,0	100,0	100,0	100,0	100,0
COMPOSIZIONE PERCENTUALE PER RIGA											
TIPO DI COMUNE											
- Comune capoluogo	0,1	..	16,9	1,4	4,6	18,7	5,4	8,6	5,8	38,6	100,0
- Altri comuni	0,7	0,1	45,7	0,5	7,3	18,0	2,7	3,9	2,2	18,9	100,0
TOTALE	0,5	0,1	34,2	0,8	6,2	18,3	3,8	5,8	3,6	26,8	100,0
AMPIEZZA DEMOGRAFICA (b)											
Fino a 1.000	-	-	-	-	-	-	-	-	-	-	-
Da 1.001 a 3.000	1,6	-	57,3	-	6,9	12,9	6,3	1,8	0,5	12,7	100,0
Da 3.001 a 5.000	2,1	1,8	50,4	0,3	8,7	13,0	5,0	2,7	1,2	14,9	100,0
Da 5.001 a 10.000	1,8	0,1	52,6	0,1	8,7	15,2	3,1	2,7	1,2	14,4	100,0
Da 10.001 a 20.000	1,0	0,1	50,6	0,2	7,6	16,0	3,0	3,4	1,9	16,2	100,0
Da 20.001 a 50.000	0,4	0,1	40,1	0,5	7,1	22,0	2,4	4,0	2,2	21,2	100,0
50.001 e più	0,1	..	24,6	1,2	5,1	18,6	4,4	7,5	4,9	33,5	100,0
TOTALE	0,5	0,1	34,2	0,8	6,2	18,3	3,8	5,8	3,6	26,8	100,0

(a) Comprende: attività dei servizi connesse all'agricoltura e zootecnia non rientranti nel campo di osservazione del censimento dell'agricoltura; caccia e cattura di animali per allevamento e ripopolamento di selvaggina e servizi connessi; aziende di utilizzazione di foreste e di boschi, consorzi di forestazione e rimboscimento e servizi connessi; pesca, piscicoltura e servizi connessi

(b) Cfr: Istat "13 Censimento generale della popolazione - 20 ottobre 1991 - Popolazione legale", 1993

Parte seconda
Firenze nel dettaglio



CAPITOLO 3 - DATI PROVINCIALI

Le imprese

Tavola 3.1 - Imprese e addetti secondo la forma giuridica per sezione, sottosezione, divisione e gruppo di attività economica, classe di addetti e tipo di comune

ATTIVITÀ ECONOMICHE CLASSI DI ADDETTI TIPO DI COMUNE	IMPRESE INDIVIDUALI		SOCIETÀ		AZIENDE MUNICIPALIZ- ZATE, PROVINCIALIZZATE, REGIONALIZZATE		ALTRE FORME		TOTALE	
	N.	Addetti	N.	Addetti	N.	Addetti	N.	Addetti	N.	Addetti
A AGRICOLTURA, CACCIA E SILVICOLTURA	401	867	207	1.203	-	-	11	47	619	2.117
01	359	807	200	1.160	-	-	10	46	569	2.013
01.1	198	594	155	926	-	-	5	24	358	1.544
01.2	13	16	5	15	-	-	-	-	18	31
01.4	140	181	36	204	-	-	4	17	180	402
01.5	8	16	4	15	-	-	1	5	13	36
02	42	60	7	43	-	-	1	1	50	104
02.0	42	60	7	43	-	-	1	1	50	104
B PESCA, PISCICOLTURA E SERVIZI CONNESSI	2	3	8	32	-	-	-	-	10	35
05	2	3	8	32	-	-	-	-	10	35
05.0	2	3	8	32	-	-	-	-	10	35
C ESTRAZIONE DI MINERALI	13	32	32	283	-	-	-	-	45	315
CA ESTRAZIONE DI MINERALI ENERGETICI	-	-	1	10	-	-	-	-	1	10
10	-	-	-	-	-	-	-	-	-	-
10.1	-	-	-	-	-	-	-	-	-	-
10.2	-	-	-	-	-	-	-	-	-	-
10.3	-	-	-	-	-	-	-	-	-	-
11	-	-	1	10	-	-	-	-	1	10
11.1	-	-	1	10	-	-	-	-	1	10
11.2	-	-	-	-	-	-	-	-	-	-
12	-	-	-	-	-	-	-	-	-	-
12.0	-	-	-	-	-	-	-	-	-	-
CB ESTRAZIONE DI MINERALI NON ENERGETICI	13	32	31	273	-	-	-	-	44	305
13	-	-	-	-	-	-	-	-	-	-
13.1	-	-	-	-	-	-	-	-	-	-
13.2	-	-	-	-	-	-	-	-	-	-
14	13	32	31	273	-	-	-	-	44	305
14.1	9	20	16	143	-	-	-	-	25	163
14.2	4	12	13	118	-	-	-	-	17	130
14.3	-	-	-	-	-	-	-	-	-	-
14.4	-	-	-	-	-	-	-	-	-	-
14.5	-	-	2	12	-	-	-	-	2	12
D ATTIVITÀ MANIFATTURIERE	13.944	35.508	11.208	132.638	-	-	111	327	25.263	168.473
DA INDUSTRIE ALIMENTARI, DELLE BEVANDE E DEL TABACCO	374	1.351	482	5.382	-	-	5	13	861	6.746
15	374	1.351	482	5.382	-	-	5	13	861	6.746
15.1	18	49	23	394	-	-	-	-	41	443
15.2	-	-	3	25	-	-	-	-	3	25
15.3	5	15	10	175	-	-	-	-	15	190
15.4	13	42	12	215	-	-	-	-	25	257
15.5	8	20	11	1.105	-	-	-	-	19	1.125
15.6	11	29	16	116	-	-	-	-	27	145
15.7	2	17	3	53	-	-	-	-	5	70
15.8	303	1.118	368	2.509	-	-	3	6	674	3.633
15.9	14	61	36	790	-	-	2	7	52	858
16	-	-	-	-	-	-	-	-	-	-
16.0	-	-	-	-	-	-	-	-	-	-
DB INDUSTRIE TESSILI E DELL'ABBIGLIAMENTO	6.862	16.309	4.536	45.740	-	-	47	128	11.445	62.177
17	4.954	10.740	3.235	32.972	-	-	20	55	8.209	43.767
17.1	1.444	3.050	1.097	9.657	-	-	6	16	2.547	12.723
17.2	2.122	3.951	855	8.075	-	-	5	17	2.982	12.043
17.3	251	775	328	7.005	-	-	3	7	582	7.787
17.4	137	352	138	1.249	-	-	-	-	275	1.601
17.5	140	368	167	1.943	-	-	-	-	307	2.311
17.6	228	485	203	1.282	-	-	2	6	433	1.773
17.7	632	1.759	447	3.761	-	-	4	9	1.083	5.529
18	1.908	5.569	1.301	12.768	-	-	27	73	3.236	18.410
18.1	280	1.062	231	1.982	-	-	3	8	514	3.052
18.2	1.473	4.091	960	10.165	-	-	21	58	2.454	14.314
18.3	155	416	110	621	-	-	3	7	268	1.044
DC INDUSTRIE CONCIARIE, FABBRICAZIONE DI PRODOTTI IN CUOIO, PELLE E SIMILARI	1.601	5.792	1.306	14.635	-	-	21	69	2.928	20.496
19	1.601	5.792	1.306	14.635	-	-	21	69	2.928	20.496
19.1	50	109	112	1.304	-	-	1	2	163	1.415
19.2	1.173	3.794	797	6.930	-	-	17	56	1.987	10.780
19.3	378	1.889	397	6.401	-	-	3	11	778	8.301
DD INDUSTRIA DEL LEGNO E DEI PRODOTTI IN LEGNO	847	1.598	411	2.616	-	-	7	18	1.265	4.232
20	847	1.598	411	2.616	-	-	7	18	1.265	4.232
20.1	2	16	7	144	-	-	-	-	9	160
20.2	-	-	3	43	-	-	-	-	3	43
20.3	445	843	225	1.266	-	-	5	12	675	2.121
20.4	8	23	18	136	-	-	-	-	26	159
20.5	392	716	158	1.027	-	-	2	6	552	1.749

Tavola 3.1 segue - Imprese e addetti secondo la forma giuridica per sezione, sottosezione, divisione e gruppo di attività economica, classe di addetti e tipo di comune

ATTIVITÀ ECONOMICHE CLASSI DI ADDETTI TIPO DI COMUNE		IMPRESE INDIVIDUALI		SOCIETÀ		AZIENDE MUNICIPALIZ- ZATE, PROVINCIALIZZATE, REGIONALIZZATE		ALTRE FORME		TOTALE	
		N.	Addetti	N.	Addetti	N.	Addetti	N.	Addetti	N.	Addetti
DE	FABBRICAZIONE DELLA PASTA-CARTA, DELLA CARTA E DEI PRODOTTI DI CARTA; STAMPA ED EDITORIA	384	1.141	691	6.844	-	-	3	13	1.078	7.998
21		94	370	136	1.576	-	-	1	6	231	1.952
21.1		-	-	1	28	-	-	-	-	1	28
21.2		94	370	135	1.548	-	-	1	6	230	1.924
22		290	771	555	5.268	-	-	2	7	847	6.046
22.1		63	110	128	1.410	-	-	2	7	193	1.527
22.2		224	656	421	3.824	-	-	-	-	645	4.480
22.3		3	5	6	34	-	-	-	-	9	39
DF	FABBRICAZIONE DI COKE, RAFFINERIE DI PETROLIO, TRATTAMENTO DEI COMBUSTIBILI NUCLEARI	-	-	6	134	-	-	-	-	6	134
23		-	-	6	134	-	-	-	-	6	134
23.1		-	-	-	-	-	-	-	-	-	-
23.2		-	-	6	134	-	-	-	-	6	134
23.3		-	-	-	-	-	-	-	-	-	-
DG	FABBRICAZIONE DI PRODOTTI CHIMICI E DI FIBRE SINTETICHE E ARTIFICIALI	31	111	123	6.803	-	-	2	5	156	6.919
24		31	111	123	6.803	-	-	2	5	156	6.919
24.1		3	5	16	467	-	-	-	-	19	472
24.2		2	2	1	4	-	-	-	-	3	6
24.3		6	12	20	876	-	-	-	-	26	888
24.4		-	-	18	4.137	-	-	-	-	18	4.137
24.5		18	68	37	818	-	-	2	5	57	891
24.6		2	24	31	501	-	-	-	-	33	525
24.7		-	-	-	-	-	-	-	-	-	-
DH	FABBRICAZIONE DI ARTICOLI IN GOMMA E MATERIE PLASTICHE	102	329	178	2.891	-	-	2	4	282	3.224
25		102	329	178	2.891	-	-	2	4	282	3.224
25.1		4	18	24	446	-	-	-	-	28	464
25.2		98	311	154	2.445	-	-	2	4	254	2.760
DI	FABBRICAZIONE DI PRODOTTI DELLA LAVORAZIONE DI MINERALI NON METALLIFERI	375	1.176	443	6.549	-	-	3	8	821	7.733
26		375	1.176	443	6.549	-	-	3	8	821	7.733
26.1		61	196	132	1.999	-	-	-	-	193	2.195
26.2		185	616	176	1.971	-	-	1	2	362	2.589
26.3		1	6	7	598	-	-	-	-	8	604
26.4		3	32	12	535	-	-	-	-	15	567
26.5		-	-	2	17	-	-	-	-	2	17
26.6		29	109	42	838	-	-	-	-	71	947
26.7		89	205	61	472	-	-	2	6	152	683
26.8		7	12	11	119	-	-	-	-	18	131
DJ	PRODUZIONE DI METALLO E FABBRICAZIONE DI PRODOTTI IN METALLO	1.008	2.740	1.063	12.517	-	-	7	26	2.078	15.283
27		27	155	54	4.404	-	-	-	-	81	4.559
27.1		-	-	-	-	-	-	-	-	-	-
27.2		-	-	2	31	-	-	-	-	2	31
27.3		3	12	7	1.349	-	-	-	-	10	1.361
27.4		2	11	10	2.496	-	-	-	-	12	2.507
27.5		22	132	35	528	-	-	-	-	57	660
28		981	2.585	1.009	8.113	-	-	7	26	1.997	10.724
28.1		167	420	251	1.736	-	-	2	8	420	2.164
28.2		3	30	11	91	-	-	-	-	14	121
28.3		1	8	1	6	-	-	-	-	2	14
28.4		13	58	26	273	-	-	-	-	39	331
28.5		328	873	298	2.153	-	-	2	11	628	3.037
28.6		37	105	56	716	-	-	1	3	94	824
28.7		432	1.091	366	3.138	-	-	2	4	800	4.233
DK	FABBRICAZIONE DI MACCHINE ED APPARECCHI MECCANICI, COMPRESI L'INSTALLAZIONE, IL MONTAGGIO, LA RIPARAZIONE E LA MANUTENZIONE	369	903	545	12.173	-	-	-	-	914	13.076
29		369	903	545	12.173	-	-	-	-	914	13.076
29.1		14	63	39	5.873	-	-	-	-	53	5.936
29.2		149	357	175	1.962	-	-	-	-	324	2.319
29.3		38	64	21	267	-	-	-	-	59	331
29.4		6	16	30	433	-	-	-	-	36	449
29.5		159	384	267	3.347	-	-	-	-	426	3.731
29.6		-	-	-	-	-	-	-	-	-	-
29.7		3	19	13	291	-	-	-	-	16	310

Tavola 3.1 segue - Imprese e addetti secondo la forma giuridica per sezione, sottosezione, divisione e gruppo di attività economica, classe di addetti e tipo di comune

ATTIVITÀ ECONOMICHE CLASSI DI ADDETTI TIPO DI COMUNE	IMPRESE INDIVIDUALI		SOCIETÀ		AZIENDE MUNICIPALIZ- ZATE, PROVINCIALIZZATE, REGIONALIZZATE		ALTRE FORME		TOTALE	
	N.	Addetti	N.	Addetti	N.	Addetti	N.	Addetti	N.	Addetti
DL FABBRICAZIONE DI MACCHINE ELET- TRICHE E DI APPARECCHIATURE ELETTRICHE ED OTTICHE	821	1.612	591	8.657	-	-	5	17	1.417	10.286
30	-	-	3	65	-	-	-	-	3	65
30.0	-	-	3	65	-	-	-	-	3	65
31	213	618	239	3.427	-	-	1	2	453	4.047
31.1	20	80	22	217	-	-	-	-	42	297
31.2	19	55	27	698	-	-	-	-	46	753
31.3	-	-	4	49	-	-	-	-	4	49
31.4	-	-	1	311	-	-	-	-	1	311
31.5	76	258	83	919	-	-	1	2	160	1.179
31.6	98	225	102	1.233	-	-	-	-	200	1.458
32	102	158	96	2.026	-	-	1	3	199	2.187
32.1	6	21	21	191	-	-	-	-	27	212
32.2	96	137	70	1.559	-	-	1	3	167	1.699
32.3	-	-	5	276	-	-	-	-	5	276
33	506	836	253	3.139	-	-	3	12	762	3.987
33.1	456	732	173	827	-	-	3	12	632	1.571
33.2	13	19	37	620	-	-	-	-	50	639
33.3	-	-	11	271	-	-	-	-	11	271
33.4	36	84	31	1.418	-	-	-	-	67	1.502
33.5	1	1	1	3	-	-	-	-	2	4
DM FABBRICAZIONE DI MEZZI DI TRA- SPORTO	20	51	35	944	-	-	-	-	55	995
34	3	4	23	738	-	-	-	-	26	742
34.1	-	-	-	-	-	-	-	-	-	-
34.2	-	-	16	556	-	-	-	-	16	556
34.3	3	4	7	182	-	-	-	-	10	186
35	17	47	12	206	-	-	-	-	29	253
35.1	9	31	6	106	-	-	-	-	15	137
35.2	-	-	1	36	-	-	-	-	1	36
35.3	-	-	1	3	-	-	-	-	1	3
35.4	7	12	2	53	-	-	-	-	9	65
35.5	1	4	2	8	-	-	-	-	3	12
DN ALTRE INDUSTRIE MANIFATTURIERE	1.150	2.395	798	6.753	-	-	9	26	1.957	9.174
36	1.139	2.372	787	6.706	-	-	9	26	1.935	9.104
36.1	533	1.199	417	3.697	-	-	5	17	955	4.913
36.2	366	743	232	2.003	-	-	2	4	600	2.750
36.3	19	19	2	4	-	-	-	-	21	23
36.4	11	29	7	47	-	-	-	-	18	76
36.5	23	50	20	201	-	-	-	-	43	251
36.6	187	332	109	754	-	-	2	5	298	1.091
37	11	23	11	47	-	-	-	-	22	70
37.1	7	10	4	15	-	-	-	-	11	25
37.2	4	13	7	32	-	-	-	-	11	45
E PRODUZIONE E DISTRIBUZIONE DI ENERGIA ELETTRICA, GAS E ACQUA	4	20	5	510	2	374	3	22	14	926
40	-	-	2	498	2	374	1	12	5	884
40.1	-	-	1	29	-	-	-	-	1	29
40.2	-	-	1	469	2	374	-	-	3	843
40.3	-	-	-	-	-	-	1	12	1	12
41	4	20	3	12	-	-	2	10	9	42
41.0	4	20	3	12	-	-	2	10	9	42
F COSTRUZIONI	6.746	11.840	2.494	18.257	-	-	45	257	9.285	30.354
45	6.746	11.840	2.494	18.257	-	-	45	257	9.285	30.354
45.1	90	147	55	493	-	-	-	-	145	640
45.2	2.559	5.158	1.300	10.936	-	-	26	200	3.885	16.294
45.3	1.471	2.985	821	5.450	-	-	11	37	2.303	8.472
45.4	2.622	3.541	318	1.378	-	-	8	20	2.948	4.939
45.5	4	9	-	-	-	-	-	-	4	9
G COMMERCIO ALL'INGROSSO E AL DETTAGLIO; RIPARAZIONE DI AUTO- VEICOLI, MOTOCICLI E DI BENI PERSO- NALI E PER LA CASA	20.370	34.218	10.727	53.253	2	227	113	502	31.212	88.200
50	1.755	3.467	1.601	8.289	-	-	13	28	3.369	11.784
50.1	51	110	205	2.453	-	-	1	1	257	2.564
50.2	1.092	2.263	986	3.974	-	-	8	16	2.086	6.253
50.3	66	150	139	852	-	-	1	3	206	1.005
50.4	237	342	102	366	-	-	2	5	341	713
50.5	309	602	169	644	-	-	1	3	479	1.249
51	5.640	8.192	3.810	21.815	-	-	40	310	9.490	30.317
51.1	4.409	5.516	1.149	3.588	-	-	29	271	5.587	9.375
51.2	55	120	85	346	-	-	-	-	140	466
51.3	219	548	392	3.590	-	-	4	8	615	4.146
51.4	471	977	1.175	7.398	-	-	2	4	1.648	8.379
51.5	390	813	630	3.718	-	-	3	17	1.023	4.548
51.6	87	197	340	2.582	-	-	2	10	429	2.789
51.7	9	21	39	593	-	-	-	-	48	614

Tavola 3.1 segue - Imprese e addetti secondo la forma giuridica per sezione, sottosezione, divisione e gruppo di attività economica, classe di addetti e tipo di comune

ATTIVITÀ ECONOMICHE CLASSI DI ADDETTI TIPO DI COMUNE	IMPRESE INDIVIDUALI		SOCIETÀ		AZIENDE MUNICIPALIZ- ZATE, PROVINCIALIZZATE, REGIONALIZZATE		ALTRE FORME		TOTALE	
	N.	Addetti	N.	Addetti	N.	Addetti	N.	Addetti	N.	Addetti
52	12.975	22.559	5.316	23.149	2	227	60	164	18.353	46.099
52.1	463	859	284	6.362	-	-	2	6	749	7.227
52.2	2.710	5.042	980	2.998	-	-	19	58	3.709	8.098
52.3	508	1.628	197	614	2	227	2	8	709	2.477
52.4	5.397	9.337	3.605	12.291	-	-	33	87	9.035	21.715
52.5	159	229	72	244	-	-	1	1	232	474
52.6	2.780	4.249	42	196	-	-	2	2	2.824	4.447
52.7	958	1.215	136	444	-	-	1	2	1.095	1.661
H ALBERGHI E RISTORANTI	1.562	4.409	2.031	13.243	-	-	14	50	3.607	17.702
55	1.562	4.409	2.031	13.243	-	-	14	50	3.607	17.702
55.1	151	562	294	4.144	-	-	2	4	447	4.710
55.2	144	252	58	469	-	-	4	23	206	744
55.3	350	1.213	743	4.625	-	-	1	3	1.094	5.841
55.4	907	2.361	911	3.600	-	-	7	20	1.825	5.981
55.5	10	21	25	405	-	-	-	-	35	426
I TRASPORTI, MAGAZZINAGGIO E CO- MUNICAZIONI	2.647	3.436	644	9.761	1	1.660	22	94	3.314	14.951
60	2.450	3.099	314	5.532	1	1.660	7	19	2.772	10.310
60.1	-	-	3	68	-	-	-	-	3	68
60.2	2.450	3.099	311	5.464	1	1.660	7	19	2.769	10.242
60.3	-	-	-	-	-	-	-	-	-	-
61	-	-	-	-	-	-	-	-	-	-
61.1	-	-	-	-	-	-	-	-	-	-
61.2	-	-	-	-	-	-	-	-	-	-
62	-	-	3	47	-	-	-	-	3	47
62.1	-	-	1	36	-	-	-	-	1	36
62.2	-	-	2	11	-	-	-	-	2	11
62.3	-	-	-	-	-	-	-	-	-	-
63	173	301	306	4.037	-	-	15	75	494	4.413
63.1	24	38	51	1.435	-	-	1	1	76	1.474
63.2	70	113	54	846	-	-	3	11	127	970
63.3	53	83	123	581	-	-	7	40	183	704
63.4	26	67	78	1.175	-	-	4	23	108	1.265
64	24	36	21	145	-	-	-	-	45	181
64.1	23	32	20	138	-	-	-	-	43	170
64.2	1	4	1	7	-	-	-	-	2	11
J INTERMEDIAZIONE MONETARIA E FI- NANZIARIA	670	1.399	639	10.359	-	-	17	4.924	1.326	16.682
65	10	13	299	7.050	-	-	9	4.905	318	11.968
65.1	-	-	13	4.898	-	-	2	4.511	15	9.409
65.2	10	13	286	2.152	-	-	7	394	303	2.559
66	-	-	3	1.889	-	-	-	-	3	1.889
66.0	-	-	3	1.889	-	-	-	-	3	1.889
67	660	1.386	337	1.420	-	-	8	19	1.005	2.825
67.1	61	91	56	178	-	-	2	9	119	278
67.2	599	1.295	281	1.242	-	-	6	10	886	2.547
K ATTIVITÀ IMMOBILIARI, NOLEGGIO, IN- FORMATICA, RICERCA, ALTRE ATTIVITÀ PROFESSIONALI ED IMPRENDI- TORIALI	8.966	13.922	3.903	17.897	-	-	584	1.805	13.453	33.624
70	498	710	1.422	2.731	-	-	14	29	1.934	3.470
70.1	50	74	443	782	-	-	1	1	494	857
70.2	22	27	261	460	-	-	2	3	285	490
70.3	426	609	718	1.489	-	-	11	25	1.155	2.123
71	99	136	110	335	-	-	2	3	211	474
71.1	14	19	5	18	-	-	-	-	19	37
71.2	1	1	9	17	-	-	-	-	10	18
71.3	21	36	26	82	-	-	-	-	47	118
71.4	63	80	70	218	-	-	2	3	135	301
72	488	776	874	3.960	-	-	13	27	1.375	4.783
72.1	16	42	32	158	-	-	-	-	48	200
72.2	160	175	198	1.088	-	-	8	16	366	1.279
72.3	274	480	597	2.490	-	-	5	11	876	2.981
72.4	2	2	5	43	-	-	-	-	7	45
72.5	32	71	19	101	-	-	-	-	51	172
72.6	4	6	23	100	-	-	-	-	27	106
73	95	103	19	85	-	-	9	26	123	214
73.1	68	75	14	72	-	-	8	23	90	170
73.2	27	28	5	13	-	-	1	3	33	44
74	7.786	12.197	1.478	10.766	-	-	546	1.720	9.810	24.683
74.1	3.249	6.138	474	2.115	-	-	308	1.028	4.031	9.281
74.2	2.875	3.555	254	1.096	-	-	182	491	3.311	5.142
74.3	39	52	27	129	-	-	4	35	70	216
74.4	257	327	163	667	-	-	8	17	428	1.011
74.5	5	5	13	36	-	-	-	-	18	41
74.6	14	25	14	984	-	-	-	-	28	1.009
74.7	512	932	100	3.772	-	-	6	13	618	4.717
74.8	835	1.163	433	1.967	-	-	38	136	1.306	3.266
M ISTRUZIONE	150	405	128	901	-	-	26	229	304	1.535
80	150	405	128	901	-	-	26	229	304	1.535
80.1	2	11	6	57	-	-	8	74	16	142
80.2	13	82	16	172	-	-	7	96	36	350
80.3	1	4	3	34	-	-	-	-	4	38
80.4	134	308	103	638	-	-	11	59	248	1.005

Tavola 3.1 segue - Imprese e addetti secondo la forma giuridica per sezione, sottosezione, divisione e gruppo di attività economica, classe di addetti e tipo di comune

ATTIVITÀ ECONOMICHE CLASSI DI ADDETTI TIPO DI COMUNE	IMPRESE INDIVIDUALI		SOCIETÀ		AZIENDE MUNICIPALIZ- ZATE, PROVINCIALIZZATE, REGIONALIZZATE		ALTRE FORME		TOTALE	
	N.	Addetti	N.	Addetti	N.	Addetti	N.	Addetti	N.	Addetti
N SANITÀ E ALTRI SERVIZI SOCIALI	2.567	3.973	195	3.128	-	-	137	370	2.899	7.471
85	2.567	3.973	195	3.128	-	-	137	370	2.899	7.471
85.1	2.492	3.872	167	2.678	-	-	125	343	2.784	6.893
85.2	62	81	6	17	-	-	12	27	80	125
85.3	13	20	22	433	-	-	-	-	35	453
O ALTRI SERVIZI PUBBLICI, SOCIALI E PERSONALI	3.471	6.040	1.367	7.506	2	1.370	62	164	4.902	15.080
90	14	32	51	2.175	2	1.370	3	27	70	3.604
90.0	14	32	51	2.175	2	1.370	3	27	70	3.604
92	728	990	423	2.000	-	-	41	92	1.192	3.082
92.1	29	43	44	207	-	-	1	1	74	251
92.2	21	29	56	366	-	-	-	-	77	395
92.3	544	710	155	665	-	-	23	33	722	1.408
92.4	48	49	-	-	-	-	-	-	48	49
92.5	2	2	8	44	-	-	1	2	11	48
92.6	62	110	132	599	-	-	14	54	208	763
92.7	22	47	28	119	-	-	2	2	52	168
93	2.729	5.018	893	3.331	-	-	18	45	3.640	8.394
93.0	2.729	5.018	893	3.331	-	-	18	45	3.640	8.394
TOTALE	61.513	116.072	33.588	268.971	7	3.631	1.145	8.791	96.253	397.465
di cui imprese:										
- artigiane	26.037	53.558	9.430	47.511	-	-	149	414	35.616	101.483
- dell'industria in senso stretto (a)	13.961	35.560	11.245	133.431	2	374	114	349	25.322	169.714
- dei servizi	40.403	67.802	19.634	116.048	5	3.257	975	8.138	61.017	195.245
CLASSE DI ADDETTI										
1	37.709	37.709	3.804	3.804	-	-	295	295	41.808	41.808
2	13.423	26.846	8.554	17.108	-	-	350	700	22.327	44.654
3 - 5	7.929	28.345	10.808	40.621	-	-	363	1.354	19.100	70.320
6 - 9	1.692	11.938	4.773	34.381	-	-	90	655	6.555	46.974
10 - 19	662	8.351	3.663	48.711	-	-	29	385	4.354	57.447
20 - 49	90	2.365	1.492	42.887	-	-	11	296	1.593	45.548
50 - 99	7	412	335	22.428	2	153	1	81	345	23.074
100 - 199	1	106	95	12.883	1	137	4	514	101	13.640
200 - 499	-	-	42	12.397	2	592	-	-	44	12.989
500 - 999	-	-	9	6.090	-	-	1	849	10	6.939
1.000 e più	-	-	13	27.661	2	2.749	1	3.662	16	34.072
TOTALE	61.513	116.072	33.588	268.971	7	3.631	1.145	8.791	96.253	397.465
TIPO DI COMUNE										
- Comune capoluogo	19.517	36.947	11.538	102.630	3	2.886	615	6.194	31.673	148.657
- Altri comuni	41.996	79.125	22.050	166.341	4	745	530	2.597	64.580	248.808
TOTALE	61.513	116.072	33.588	268.971	7	3.631	1.145	8.791	96.253	397.465

(a) Comprende le sezioni di attività: C - Estrazione di minerali; D - Attività manifatturiere; E - Produzione e distribuzione di energia elettrica, gas e acqua

Tavola 3.2 - Società e addetti secondo la forma giuridica per sezione, sottosezione, divisione e gruppo di attività economica, classe di addetti e tipo di comune

ATTIVITÀ ECONOMICHE CLASSI DI ADDETTI TIPO DI COMUNE		SOCIETÀ											
		PER AZIONI		COOPERATIVE		IN ACCOMANDITA		A RESPONSABILITÀ LI- MITATA		IN NOME COLLETTIVO		SEMPLICI O DI FATTO	
		N.	Addetti	N.	Addetti	N.	Addetti	N.	Addetti	N.	Addetti	N.	Addetti
A	AGRICOLTURA, CACCIA E SILVICOLTURA	6	94	12	124	26	115	52	371	36	172	75	327
01		6	94	11	122	26	115	51	361	33	159	73	309
01.1		6	94	2	13	22	104	46	341	18	102	61	272
01.2		-	-	1	3	1	3	1	5	1	2	1	2
01.4		-	-	8	106	2	4	3	10	14	55	9	29
01.5		-	-	-	-	1	4	1	5	-	-	2	6
02		-	-	1	2	-	-	1	10	3	13	2	18
02.0		-	-	1	2	-	-	1	10	3	13	2	18
B	PESCA, PISCICOLTURA E SERVIZI CONNESSI	-	-	-	-	1	2	3	7	4	23	-	-
05		-	-	-	-	1	2	3	7	4	23	-	-
05.0		-	-	-	-	1	2	3	7	4	23	-	-
C	ESTRAZIONE DI MINERALI	3	59	-	-	1	3	19	146	8	72	1	3
CA	ESTRAZIONE DI MINERALI ENERGETICI	-	-	-	-	-	-	1	10	-	-	-	-
10		-	-	-	-	-	-	-	-	-	-	-	-
10.1		-	-	-	-	-	-	-	-	-	-	-	-
10.2		-	-	-	-	-	-	-	-	-	-	-	-
10.3		-	-	-	-	-	-	-	-	-	-	-	-
11		-	-	-	-	-	-	1	10	-	-	-	-
11.1		-	-	-	-	-	-	1	10	-	-	-	-
11.2		-	-	-	-	-	-	-	-	-	-	-	-
12		-	-	-	-	-	-	-	-	-	-	-	-
12.0		-	-	-	-	-	-	-	-	-	-	-	-
CB	ESTRAZIONE DI MINERALI NON ENERGETICI	3	59	-	-	1	3	18	136	8	72	1	3
13		-	-	-	-	-	-	-	-	-	-	-	-
13.1		-	-	-	-	-	-	-	-	-	-	-	-
13.2		-	-	-	-	-	-	-	-	-	-	-	-
14		3	59	-	-	1	3	18	136	8	72	1	3
14.1		1	13	-	-	-	-	11	98	3	29	1	3
14.2		2	46	-	-	1	3	6	37	4	32	-	-
14.3		-	-	-	-	-	-	-	-	-	-	-	-
14.4		-	-	-	-	-	-	-	-	-	-	-	-
14.5		-	-	-	-	-	-	1	1	1	11	-	-
D	ATTIVITÀ MANIFATTURIERE	524	40.620	116	1.496	882	8.378	2.866	40.369	4.549	33.054	2.271	8.721
DA	INDUSTRIE ALIMENTARI, DELLE BEVANDE E DEL TABACCO	20	1.247	11	198	37	263	65	1.630	232	1.588	117	456
15		20	1.247	11	198	37	263	65	1.630	232	1.588	117	456
15.1		2	183	2	46	2	4	6	85	7	57	4	19
15.2		1	2	-	-	-	-	1	12	1	11	-	-
15.3		-	-	2	52	-	-	4	92	3	29	1	2
15.4		2	168	2	7	4	10	1	22	3	8	-	-
15.5		1	212	1	17	2	10	4	835	3	31	-	-
15.6		2	45	-	-	-	-	2	6	9	57	3	8
15.7		-	-	-	-	-	-	3	53	-	-	-	-
15.8		7	221	-	-	22	161	36	449	202	1.284	101	394
15.9		5	416	4	76	7	78	8	76	4	111	8	33
16		-	-	-	-	-	-	-	-	-	-	-	-
16.0		-	-	-	-	-	-	-	-	-	-	-	-
DB	INDUSTRIE TESSILI E DELL'ABBIGLIAMENTO	262	10.507	42	376	432	4.780	1.371	15.591	1.574	11.325	855	3.161
17		214	7.942	26	164	336	3.880	1.027	11.203	1.157	8.030	475	1.753
17.1		52	1.572	9	60	134	1.657	291	2.945	405	2.715	206	708
17.2		92	2.844	10	44	83	661	314	2.608	267	1.624	89	294
17.3		32	2.137	3	39	37	775	138	2.899	89	1.004	29	151
17.4		5	175	-	-	11	140	53	472	52	400	17	62
17.5		18	677	1	7	14	90	50	617	62	448	22	104
17.6		3	99	1	8	15	116	55	455	88	466	41	138
17.7		12	438	2	6	42	441	126	1.207	194	1.373	71	296
18		48	2.565	16	212	96	900	344	4.388	417	3.295	380	1.408
18.1		12	323	2	7	20	131	66	563	77	696	54	262
18.2		32	2.077	14	205	74	765	256	3.714	288	2.378	296	1.026
18.3		4	165	-	-	2	4	22	111	52	221	30	120
DC	INDUSTRIE CONCIARIE, FABBRICAZIONE DI PRODOTTI IN CUOIO, PELLE E SIMILARI	30	2.348	6	81	81	935	261	4.797	517	4.767	411	1.707
19		30	2.348	6	81	81	935	261	4.797	517	4.767	411	1.707
19.1		8	275	-	-	14	124	38	574	33	262	19	69
19.2		9	941	3	31	32	224	126	2.018	304	2.445	323	1.271
19.3		13	1.132	3	50	35	587	97	2.205	180	2.060	69	367
DD	INDUSTRIA DEL LEGNO E DEI PRODOTTI IN LEGNO	8	319	4	40	20	95	38	476	209	1.242	132	444
20		8	319	4	40	20	95	38	476	209	1.242	132	444
20.1		2	84	-	-	-	-	2	44	2	11	1	5
20.2		1	18	-	-	-	-	-	-	2	25	-	-
20.3		4	196	1	3	7	39	14	180	115	549	84	299
20.4		-	-	1	22	-	-	1	13	14	96	2	5
20.5		1	21	2	15	13	56	21	239	76	561	45	135

Tavola 3.2 segue - Società e addetti secondo la forma giuridica per sezione, sottosezione, divisione e gruppo di attività economica, classe di addetti e tipo di comune

ATTIVITÀ ECONOMICHE CLASSI DI ADDETTI TIPO DI COMUNE		SOCIETÀ											
		PER AZIONI		COOPERATIVE		IN ACCOMANDITA		A RESPONSABILITÀ LI- MITATA		IN NOME COLLETTIVO		SEMPLICI O DI FATTO	
		N.	Addetti	N.	Addetti	N.	Addetti	N.	Addetti	N.	Addetti	N.	Addetti
DE	FABBRICAZIONE DELLA PASTA-CARTA, DELLA CARTA E DEI PRODOTTI DI CARTA; STAMPA ED EDITORIA	28	1.525	18	143	69	510	198	2.256	294	2.056	84	354
21		7	370	1	11	11	122	51	646	49	357	17	70
21.1		-	-	-	-	-	-	1	28	-	-	-	-
21.2		7	370	1	11	11	122	50	618	49	357	17	70
22		21	1.155	17	132	58	388	147	1.610	245	1.699	67	284
22.1		13	687	9	61	23	69	55	484	22	95	6	14
22.2		8	468	8	71	33	311	90	1.107	222	1.603	60	264
22.3		-	-	-	-	2	8	2	19	1	1	1	6
DF	FABBRICAZIONE DI COKE, RAFFINERIE DI PETROLIO, TRATTAMENTO DEI COMBUSTIBILI NUCLEARI	2	115	-	-	-	-	4	19	-	-	-	-
23		2	115	-	-	-	-	4	19	-	-	-	-
23.1		-	-	-	-	-	-	-	-	-	-	-	-
23.2		2	115	-	-	-	-	4	19	-	-	-	-
23.3		-	-	-	-	-	-	-	-	-	-	-	-
DG	FABBRICAZIONE DI PRODOTTI CHIMICI E DI FIBRE SINTETICHE E ARTIFICIALI	32	4.800	-	-	15	121	48	1.717	22	120	6	45
24		32	4.800	-	-	15	121	48	1.717	22	120	6	45
24.1		6	413	-	-	1	5	5	30	3	16	1	3
24.2		-	-	-	-	-	-	1	4	-	-	-	-
24.3		5	759	-	-	2	21	8	80	4	15	1	1
24.4		9	2.698	-	-	-	-	7	1.399	1	5	1	35
24.5		5	569	-	-	8	74	14	109	9	64	1	2
24.6		7	361	-	-	4	21	13	95	5	20	2	4
24.7		-	-	-	-	-	-	-	-	-	-	-	-
DH	FABBRICAZIONE DI ARTICOLI IN GOMMA E MATERIE PLASTICHE	18	1.088	2	16	14	99	67	1.136	67	516	10	36
25		18	1.088	2	16	14	99	67	1.136	67	516	10	36
25.1		4	245	-	-	1	6	13	171	6	24	-	-
25.2		14	843	2	16	13	93	54	965	61	492	10	36
DI	FABBRICAZIONE DI PRODOTTI DELLA LAVORAZIONE DI MINERALI NON METALLIFERI	18	1.701	8	266	30	329	95	1.966	212	1.930	80	357
26		18	1.701	8	266	30	329	95	1.966	212	1.930	80	357
26.1		6	612	4	191	9	65	31	630	59	425	23	76
26.2		2	61	2	27	7	54	26	490	98	1.118	41	221
26.3		4	421	-	-	-	-	2	106	1	71	-	-
26.4		3	205	-	-	1	6	7	317	1	7	-	-
26.5		-	-	-	-	1	9	1	8	-	-	-	-
26.6		2	342	1	26	5	121	16	264	16	75	2	10
26.7		1	60	1	22	4	44	9	92	32	204	14	50
26.8		-	-	-	-	3	30	3	59	5	30	-	-
DJ	PRODUZIONE DI METALLO E FABBRICAZIONE DI PRODOTTI IN METALLO	15	4.363	5	74	56	394	192	2.877	572	3.975	223	834
27		4	3.740	1	20	1	34	23	411	18	163	7	36
27.1		-	-	-	-	-	-	-	-	-	-	-	-
27.2		-	-	-	-	-	-	1	18	1	13	-	-
27.3		1	1.289	-	-	-	-	4	48	2	12	-	-
27.4		2	2.363	-	-	-	-	5	121	3	12	-	-
27.5		1	88	1	20	1	34	13	224	12	126	7	36
28		11	623	4	54	55	360	169	2.466	554	3.812	216	798
28.1		-	-	3	40	13	88	43	518	150	947	42	143
28.2		-	-	-	-	-	-	3	41	8	50	-	-
28.3		-	-	-	-	-	-	-	-	1	6	-	-
28.4		1	68	-	-	1	10	9	120	13	70	2	5
28.5		4	138	1	14	18	98	40	502	148	1.068	87	333
28.6		1	158	-	-	6	43	11	180	30	301	8	34
28.7		5	259	-	-	17	121	63	1.105	204	1.370	77	283
DK	FABBRICAZIONE DI MACCHINE ED APPARECCHI MECCANICI, COMPRESI L'INSTALLAZIONE, IL MONTAGGIO, LA RIPARAZIONE E LA MANUTENZIONE	31	6.812	6	73	39	411	180	3.010	241	1.647	48	220
29		31	6.812	6	73	39	411	180	3.010	241	1.647	48	220
29.1		5	5.442	-	-	2	5	14	292	12	80	6	54
29.2		6	551	2	36	13	53	54	758	80	490	20	74
29.3		2	45	-	-	-	-	8	163	8	46	3	13
29.4		2	78	2	27	1	5	13	199	10	114	2	10
29.5		15	647	2	10	23	348	82	1.368	128	905	17	69
29.6		-	-	-	-	-	-	-	-	-	-	-	-
29.7		1	49	-	-	-	-	9	230	3	12	-	-

Tavola 3.2 segue - Società e addetti secondo la forma giuridica per sezione, sottosezione, divisione e gruppo di attività economica, classe di addetti e tipo di comune

ATTIVITÀ ECONOMICHE CLASSI DI ADDETTI TIPO DI COMUNE		SOCIETÀ											
		PER AZIONI		COOPERATIVE		IN ACCOMANDITA		A RESPONSABILITÀ LI- MITATA		IN NOME COLLETTIVO		SEMPLICI O DI FATTO	
		N.	Addetti	N.	Addetti	N.	Addetti	N.	Addetti	N.	Addetti	N.	Addetti
DL	FABBRICAZIONE DI MACCHINE ELETTRICHE E DI APPARECCHIATURE ELETTRICHE ED OTTICHE	36	4.620	4	42	46	187	163	2.234	231	1.233	111	341
30		2	50	-	-	-	-	1	15	-	-	-	-
30.0		2	50	-	-	-	-	1	15	-	-	-	-
31		12	1.217	1	7	21	114	80	1.300	97	691	28	98
31.1		-	-	-	-	2	15	5	73	14	123	1	6
31.2		3	335	1	7	2	22	9	259	10	69	2	6
31.3		-	-	-	-	-	-	3	37	1	12	-	-
31.4		-	-	-	-	-	-	1	311	-	-	-	-
31.5		4	353	-	-	7	39	21	202	39	293	12	32
31.6		5	529	-	-	10	38	41	418	33	194	13	54
32		9	1.505	2	32	9	26	25	253	35	156	16	54
32.1		1	44	-	-	5	13	10	93	5	41	-	-
32.2		7	1.205	1	30	4	13	13	148	29	109	16	54
32.3		1	256	1	2	-	-	2	12	1	6	-	-
33		13	1.848	1	3	16	47	57	666	99	386	67	189
33.1		5	140	-	-	12	36	24	261	79	239	53	151
33.2		4	338	1	3	3	8	12	184	9	69	8	18
33.3		2	201	-	-	-	-	8	67	1	3	-	-
33.4		2	1.169	-	-	1	3	12	151	10	75	6	20
33.5		-	-	-	-	-	-	1	3	-	-	-	-
DW	FABBRICAZIONE DI MEZZI DI TRASPORTO	6	289	1	65	1	11	20	494	6	72	1	13
34		4	209	1	65	1	11	11	381	6	72	-	-
34.1		-	-	-	-	-	-	-	-	-	-	-	-
34.2		3	188	1	65	1	11	6	225	5	67	-	-
34.3		1	21	-	-	-	-	5	156	1	5	-	-
35		2	80	-	-	-	-	9	113	-	-	1	13
35.1		-	-	-	-	-	-	5	93	-	-	1	13
35.2		1	36	-	-	-	-	-	-	-	-	-	-
35.3		-	-	-	-	-	-	1	3	-	-	-	-
35.4		1	44	-	-	-	-	1	9	-	-	-	-
35.5		-	-	-	-	-	-	2	8	-	-	-	-
DW	ALTRE INDUSTRIE MANIFATTURIERE	18	886	9	122	42	243	164	2.166	372	2.583	193	753
36		18	886	9	122	41	238	160	2.145	367	2.565	192	750
36.1		13	646	5	109	19	106	94	1.140	199	1.397	87	299
36.2		3	98	2	8	7	47	39	718	118	842	63	290
36.3		-	-	-	-	1	2	-	-	1	2	-	-
36.4		-	-	-	-	1	2	3	15	2	17	1	13
36.5		2	142	-	-	-	-	3	17	7	27	8	15
36.6		-	-	2	5	13	81	21	255	40	280	33	133
37		-	-	-	-	1	5	4	21	5	18	1	3
37.1		-	-	-	-	1	5	-	-	2	7	1	3
37.2		-	-	-	-	-	-	4	21	3	11	-	-
E	PRODUZIONE E DISTRIBUZIONE DI ENERGIA ELETTRICA, GAS E ACQUA	2	498	1	2	-	-	1	9	-	-	1	1
40		2	498	-	-	-	-	-	-	-	-	-	-
40.1		1	29	-	-	-	-	-	-	-	-	-	-
40.2		1	469	-	-	-	-	-	-	-	-	-	-
40.3		-	-	-	-	-	-	-	-	-	-	-	-
41		-	-	1	2	-	-	1	9	-	-	1	1
41.0		-	-	1	2	-	-	1	9	-	-	1	1
F	COSTRUZIONI	75	3.871	109	641	179	1.017	581	5.044	1.098	6.303	452	1.381
45		75	3.871	109	641	179	1.017	581	5.044	1.098	6.303	452	1.381
45.1		-	-	1	51	5	22	16	228	27	178	6	14
45.2		64	3.571	103	530	115	719	426	3.034	434	2.558	158	524
45.3		9	298	4	53	44	210	109	1.498	481	2.867	174	524
45.4		2	2	1	7	15	66	30	284	156	700	114	319
45.5		-	-	-	-	-	-	-	-	-	-	-	-
G	COMMERCIO ALL'INGROSSO E AL DETTAGLIO; RIPARAZIONE DI AUTOVEICOLI, MOTOCICLI E DI BENI PERSONALI E PER LA CASA	187	5.034	160	4.459	2.156	6.637	2.531	18.192	4.056	14.428	1.637	4.503
50		30	967	10	98	109	647	222	1.817	788	3.398	442	1.362
50.1		25	895	3	13	30	286	114	1.110	30	136	3	13
50.2		1	6	4	43	29	89	34	235	583	2.553	335	1.048
50.3		3	60	3	42	25	142	50	293	48	282	10	33
50.4		-	-	-	-	13	70	15	76	48	153	26	67
50.5		1	6	-	-	12	60	9	103	79	274	68	201
51		134	3.643	62	1.208	858	2.783	1.497	9.393	1.065	4.199	194	589
51.1		4	51	12	43	363	898	319	1.292	376	1.123	75	181
51.2		2	18	-	-	14	35	41	185	21	80	7	28
51.3		16	500	10	816	62	260	133	1.171	140	728	31	115
51.4		64	1.611	32	309	215	754	598	3.630	233	968	33	126
51.5		31	592	4	27	121	465	212	1.592	222	930	40	112
51.6		13	585	4	13	78	333	171	1.295	68	335	6	21
51.7		4	286	-	-	5	38	23	228	5	35	2	6

Tavola 3.2 segue - Società e addetti secondo la forma giuridica per sezione, sottosezione, divisione e gruppo di attività economica, classe di addetti e tipo di comune

		SOCIETÀ											
ATTIVITÀ ECONOMICHE CLASSI DI ADDETTI TIPO DI COMUNE	PER AZIONI		COOPERATIVE		IN ACCOMANDITA		A RESPONSABILITÀ LIMITATA		IN NOME COLLETTIVO		SEMPLICI O DI FATTO		
	N.	Addetti	N.	Addetti	N.	Addetti	N.	Addetti	N.	Addetti	N.	Addetti	
52	23	424	88	3.153	1.189	3.207	812	6.982	2.203	6.831	1.001	2.552	
52.1	-	-	30	2.916	34	137	44	2.696	117	466	59	147	
52.2	2	28	24	113	172	471	40	266	463	1.419	279	701	
52.3	1	13	2	14	56	139	27	151	76	192	35	105	
52.4	19	378	30	103	886	2.320	673	3.664	1.444	4.397	553	1.429	
52.5	-	-	1	2	17	32	13	115	27	66	14	29	
52.6	1	5	1	5	13	78	11	72	12	29	4	7	
52.7	-	-	-	-	11	30	4	18	64	262	57	134	
H ALBERGHI E RISTORANTI	28	1.981	21	342	547	2.551	292	3.064	874	4.229	269	1.076	
55	28	1.981	21	342	547	2.551	292	3.064	874	4.229	269	1.076	
55.1	23	1.883	2	8	79	542	91	1.183	77	444	22	84	
55.2	3	85	4	19	13	94	20	199	12	53	6	19	
55.3	1	2	8	115	222	1.133	122	1.166	313	1.773	77	436	
55.4	1	11	2	42	228	759	55	431	466	1.850	159	507	
55.5	-	-	5	158	5	23	4	85	6	109	5	30	
I TRASPORTI, MAGAZZINAGGIO E COMUNICAZIONI	22	3.523	78	3.143	77	405	231	1.625	209	991	27	74	
60	8	2.640	28	1.247	28	183	73	624	163	804	14	34	
60.1	1	1	2	67	-	-	-	-	-	-	-	-	
60.2	7	2.639	26	1.180	28	183	73	624	163	804	14	34	
60.3	-	-	-	-	-	-	-	-	-	-	-	-	
61	-	-	-	-	-	-	-	-	-	-	-	-	
61.1	-	-	-	-	-	-	-	-	-	-	-	-	
61.2	-	-	-	-	-	-	-	-	-	-	-	-	
62	1	36	-	-	-	-	2	11	-	-	-	-	
62.1	1	36	-	-	-	-	-	-	-	-	-	-	
62.2	-	-	-	-	-	-	2	11	-	-	-	-	
62.3	-	-	-	-	-	-	-	-	-	-	-	-	
63	12	830	50	1.896	45	189	148	918	39	165	12	39	
63.1	1	7	24	1.308	5	34	12	55	6	19	3	12	
63.2	4	160	13	521	11	51	12	66	7	27	7	21	
63.3	1	19	9	44	23	88	76	363	14	67	-	-	
63.4	6	644	4	23	6	16	48	434	12	52	2	6	
64	1	17	-	-	4	33	8	72	7	22	1	1	
64.1	1	17	-	-	4	33	7	65	7	22	1	1	
64.2	-	-	-	-	-	-	1	7	-	-	-	-	
J INTERMEDIAZIONE MONETARIA E FINANZIARIA	100	8.218	21	359	114	346	236	637	92	408	76	391	
65	79	6.223	14	325	24	47	171	430	11	25	-	-	
65.1	4	4.594	9	304	-	-	-	-	-	-	-	-	
65.2	75	1.629	5	21	24	47	171	430	11	25	-	-	
66	3	1.889	-	-	-	-	-	-	-	-	-	-	
66.0	3	1.889	-	-	-	-	-	-	-	-	-	-	
67	18	106	7	34	90	299	65	207	81	383	76	391	
67.1	11	47	4	26	8	16	28	65	3	20	2	4	
67.2	7	59	3	8	82	283	37	142	78	363	74	387	
K ATTIVITÀ IMMOBILIARI, NOLEGGIO, INFORMATICA, RICERCA, ALTRE ATTIVITÀ PROFESSIONALI ED IMPRENDITORIALI	133	1.796	124	3.329	997	2.457	1.610	6.835	702	2.432	337	1.048	
70	78	244	37	63	341	597	757	1.344	193	447	16	36	
70.1	19	68	20	30	101	164	256	420	47	100	-	-	
70.2	23	42	6	8	64	107	123	199	43	102	2	2	
70.3	36	134	11	25	176	326	378	725	103	245	14	34	
71	1	3	1	1	30	71	27	111	34	105	17	44	
71.1	-	-	-	-	1	1	3	13	-	-	1	4	
71.2	1	3	-	-	2	5	4	6	2	3	-	-	
71.3	-	-	-	-	5	18	10	34	8	24	3	6	
71.4	-	-	1	1	22	47	10	58	24	78	13	34	
72	12	293	10	61	327	900	294	1.949	156	561	75	216	
72.1	-	-	4	23	9	21	16	107	2	4	1	3	
72.2	4	140	4	26	44	116	106	676	29	100	11	30	
72.3	8	153	2	12	268	749	148	991	110	404	61	181	
72.4	-	-	-	-	1	1	3	41	-	-	1	1	
72.5	-	-	-	-	1	2	8	64	9	34	1	1	
72.6	-	-	-	-	4	11	13	70	6	19	-	-	
73	1	31	4	13	3	6	8	25	3	10	-	-	
73.1	1	31	2	10	3	6	8	25	-	-	-	-	
73.2	-	-	2	3	-	-	-	-	3	10	-	-	
74	41	1.225	72	3.191	296	883	524	3.406	316	1.309	229	752	
74.1	19	97	22	345	95	298	210	925	75	241	53	209	
74.2	6	44	14	114	56	154	80	415	42	203	56	166	
74.3	-	-	-	-	7	30	16	85	4	14	-	-	
74.4	1	7	-	-	37	120	60	336	46	152	19	52	
74.5	-	-	2	9	5	12	5	13	-	-	1	2	
74.6	1	353	1	262	5	9	6	355	1	5	-	-	
74.7	2	358	11	2.356	7	48	11	554	26	282	43	174	
74.8	12	366	22	105	84	212	136	723	122	412	57	149	
M ISTRUZIONE	-	-	8	95	16	87	41	457	43	184	20	78	
80	-	-	8	95	16	87	41	457	43	184	20	78	
80.1	-	-	1	19	-	-	1	20	4	18	-	-	
80.2	-	-	1	33	3	18	9	112	2	6	1	3	
80.3	-	-	-	-	1	2	1	31	1	1	-	-	
80.4	-	-	6	43	12	67	30	294	36	159	19	75	

Tavola 3.2 segue - Società e addetti secondo la forma giuridica per sezione, sottosezione, divisione e gruppo di attività economica, classe di addetti e tipo di comune

ATTIVITÀ ECONOMICHE CLASSI DI ADDETTI TIPO DI COMUNE		SOCIETÀ											
		PER AZIONI		COOPERATIVE		IN ACCOMANDITA		A RESPONSABILITÀ LI- MITATA		IN NOME COLLETTIVO		SEMPLICI O DI FATTO	
		N.	Addetti	N.	Addetti	N.	Addetti	N.	Addetti	N.	Addetti	N.	Addetti
N	SANITÀ E ALTRI SERVIZI SOCIALI	7	763	14	229	34	233	81	1.620	31	185	28	98
85		7	763	14	229	34	233	81	1.620	31	185	28	98
85.1		6	688	1	5	34	233	75	1.524	26	138	25	90
85.2		-	-	-	-	-	-	2	7	1	2	3	8
85.3		1	75	13	224	-	-	4	89	4	45	-	-
O	ALTRI SERVIZI PUBBLICI, SOCIALI E PERSONALI	22	2.402	38	314	134	474	150	1.043	425	1.635	598	1.638
90		9	1.925	2	16	4	18	23	154	12	59	1	3
90.0		9	1.925	2	16	4	18	23	154	12	59	1	3
92		8	182	28	258	90	307	104	633	111	379	82	241
92.1		-	-	4	23	16	79	14	76	6	17	4	12
92.2		-	-	5	81	15	80	26	175	7	20	3	10
92.3		2	9	4	17	20	55	39	273	42	155	48	156
92.4		-	-	-	-	-	-	-	-	-	-	-	-
92.5		1	12	2	6	1	3	2	5	2	18	-	-
92.6		5	161	9	102	35	81	23	104	35	92	25	59
92.7		-	-	4	29	3	9	-	-	19	77	2	4
93		5	295	8	40	40	149	23	256	302	1.197	515	1.394
93.0		5	295	8	40	40	149	23	256	302	1.197	515	1.394
TOTALE		1.109	68.859	702	14.533	5.164	22.705	8.694	79.419	12.127	64.116	5.792	19.339
di cui imprese:													
- artigiane		-	-	16	138	-	-	-	-	6.007	35.678	3.407	11.695
- dell'industria in senso stretto (a)		529	41.177	117	1.498	883	8.381	2.886	40.524	4.557	33.126	2.273	8.725
- dei servizi		499	23.717	464	12.270	4.075	13.190	5.172	33.473	6.432	24.492	2.992	8.906
CLASSE DI ADDETTI													
1		79	79	117	117	1.255	1.255	1.429	1.429	591	591	333	333
2		46	92	112	224	1.324	2.648	1.143	2.286	3.248	6.496	2.681	5.362
3 - 5		95	359	174	694	1.610	5.920	2.180	8.408	4.639	17.564	2.110	7.676
6 - 9		85	619	90	688	517	3.657	1.487	10.835	2.099	15.127	495	3.455
10 - 19		204	2.928	83	1.094	323	4.291	1.615	21.794	1.282	16.651	156	1.953
20 - 49		322	10.345	83	2.525	116	3.261	704	19.773	253	6.602	14	381
50 - 99		163	11.119	32	2.078	15	1.017	108	7.077	14	958	3	179
100 - 199		65	9.018	4	557	3	321	22	2.860	1	127	-	-
200 - 499		34	10.036	4	1.248	1	335	3	778	-	-	-	-
500 - 999		7	4.651	1	632	-	-	1	807	-	-	-	-
1.000 e più		9	19.613	2	4.676	-	-	2	3.372	-	-	-	-
TOTALE		1.109	68.859	702	14.533	5.164	22.705	8.694	79.419	12.127	64.116	5.792	19.339
TIPO DI COMUNE													
- Comune capoluogo		401	37.980	276	8.838	2.128	7.743	3.210	25.285	3.575	16.439	1.948	6.345
- Altri comuni		708	30.879	426	5.695	3.036	14.962	5.484	54.134	8.552	47.677	3.844	12.994
TOTALE		1.109	68.859	702	14.533	5.164	22.705	8.694	79.419	12.127	64.116	5.792	19.339

(a) Comprende le sezioni di attività: C - Estrazione di minerali; D - Attività manifatturiere; E - Produzione e distribuzione di energia elettrica, gas e acqua

Tavola 3.3 - Imprese per classe di addetti, sezione, sottosezione, divisione, gruppo di attività economica e tipo di comune

ATTIVITÀ ECONOMICHE TIPO DI COMUNE	CLASSI DI ADDETTI											Totale
	1	2	3 - 5	6 - 9	10 - 19	20 - 49	50 - 99	100 - 199	200 - 499	500 - 999	1.000 e più	
A AGRICOLTURA, CACCIA E SILVICOLTURA	251	118	163	57	20	9	1	-	-	-	-	619
01	214	115	158	53	19	9	1	-	-	-	-	569
01.1	78	77	130	48	18	7	-	-	-	-	-	358
01.2	10	5	3	-	-	-	-	-	-	-	-	18
01.4	122	32	17	5	1	2	1	-	-	-	-	180
01.5	4	1	8	-	-	-	-	-	-	-	-	13
02	37	3	5	4	1	-	-	-	-	-	-	50
02.0	37	3	5	4	1	-	-	-	-	-	-	50
B PESCA, PISCICOLTURA E SERVIZI CONNESSI	2	3	3	2	-	-	-	-	-	-	-	10
05	2	3	3	2	-	-	-	-	-	-	-	10
05.0	2	3	3	2	-	-	-	-	-	-	-	10
C ESTRAZIONE DI MINERALI	10	2	12	7	13	1	-	-	-	-	-	45
CA ESTRAZIONE DI MINERALI ENERGETICI	-	-	-	-	1	-	-	-	-	-	-	1
10	-	-	-	-	-	-	-	-	-	-	-	-
10.1	-	-	-	-	-	-	-	-	-	-	-	-
10.2	-	-	-	-	-	-	-	-	-	-	-	-
10.3	-	-	-	-	-	-	-	-	-	-	-	-
11	-	-	-	-	1	-	-	-	-	-	-	1
11.1	-	-	-	-	1	-	-	-	-	-	-	1
11.2	-	-	-	-	-	-	-	-	-	-	-	-
12	-	-	-	-	-	-	-	-	-	-	-	-
12.0	-	-	-	-	-	-	-	-	-	-	-	-
CB ESTRAZIONE DI MINERALI NON ENERGETICI	10	2	12	7	12	1	-	-	-	-	-	44
13	-	-	-	-	-	-	-	-	-	-	-	-
13.1	-	-	-	-	-	-	-	-	-	-	-	-
13.2	-	-	-	-	-	-	-	-	-	-	-	-
14	10	2	12	7	12	1	-	-	-	-	-	44
14.1	7	1	7	2	8	-	-	-	-	-	-	25
14.2	2	1	5	5	3	1	-	-	-	-	-	17
14.3	-	-	-	-	-	-	-	-	-	-	-	-
14.4	-	-	-	-	-	-	-	-	-	-	-	-
14.5	1	-	-	-	1	-	-	-	-	-	-	2
D ATTIVITÀ MANIFATTURIERE	7.330	5.483	5.640	2.902	2.555	1.035	222	64	22	4	6	25.263
DA INDUSTRIE ALIMENTARI, DELLE BEVANDE E DEL TABACCO	92	182	312	136	96	31	7	2	2	1	-	861
15	92	182	312	136	96	31	7	2	2	1	-	861
15.1	9	9	6	8	2	5	1	1	-	-	-	41
15.2	-	1	-	-	2	-	-	-	-	-	-	3
15.3	2	3	1	4	3	1	1	-	-	-	-	15
15.4	5	8	6	3	1	1	-	1	-	-	-	25
15.5	2	5	3	2	5	-	-	-	1	1	-	19
15.6	7	4	8	5	2	1	-	-	-	-	-	27
15.7	-	-	1	-	3	1	-	-	-	-	-	5
15.8	60	146	272	110	68	15	3	-	-	-	-	674
15.9	7	6	15	4	10	7	2	-	1	-	-	52
16	-	-	-	-	-	-	-	-	-	-	-	-
16.0	-	-	-	-	-	-	-	-	-	-	-	-
DB INDUSTRIE TESSILI E DELL'ABBIGLIAMENTO	3.476	2.865	2.406	1.094	1.050	440	90	22	2	-	-	11.445
17	2.427	2.203	1.666	753	766	315	68	10	1	-	-	8.209
17.1	836	524	567	246	283	79	11	-	1	-	-	2.547
17.2	900	1.143	495	170	183	69	21	1	-	-	-	2.982
17.3	132	72	83	67	103	95	23	7	-	-	-	582
17.4	69	56	64	38	35	12	1	-	-	-	-	275
17.5	74	56	69	44	36	23	4	1	-	-	-	307
17.6	123	121	107	51	22	6	3	-	-	-	-	433
17.7	293	231	281	137	104	31	5	1	-	-	-	1.083
18	1.049	662	740	341	284	125	22	12	1	-	-	3.236
18.1	123	91	134	78	69	16	2	1	-	-	-	514
18.2	851	496	527	241	205	103	19	11	1	-	-	2.454
18.3	75	75	79	22	10	6	1	-	-	-	-	268
DC INDUSTRIE CONCIARIE, FABBRICAZIONE DI PRODOTTI IN CUOIO, PELLE E SIMILARI	644	606	704	398	374	169	27	4	1	1	-	2.928
19	644	606	704	398	374	169	27	4	1	1	-	2.928
19.1	26	30	32	27	29	15	4	-	-	-	-	163
19.2	465	448	541	274	191	58	9	-	-	1	-	1.987
19.3	153	128	131	97	154	96	14	4	1	-	-	778
DD INDUSTRIA DEL LEGNO E DEI PRODOTTI IN LEGNO	571	258	251	101	63	19	2	-	-	-	-	1.265
20	571	258	251	101	63	19	2	-	-	-	-	1.265
20.1	-	-	3	2	1	2	1	-	-	-	-	9
20.2	-	-	-	-	3	-	-	-	-	-	-	3
20.3	299	146	145	50	26	8	1	-	-	-	-	675
20.4	3	6	7	4	5	1	-	-	-	-	-	26
20.5	269	106	96	45	28	8	-	-	-	-	-	552

Tavola 3.3 segue - Imprese per classe di addetti, sezione, sottosezione, divisione, gruppo di attività economica e tipo di comune

ATTIVITÀ ECONOMICHE TIPO DI COMUNE		CLASSI DI ADDETTI										Totale	
		1	2	3 - 5	6 - 9	10 - 19	20 - 49	50 - 99	100 - 199	200 - 499	500 - 999		1.000 e più
DE	FABBRICAZIONE DELLA PASTA-CARTA, DELLA CARTA E DEI PRODOTTI DI CARTA; STAMPA ED EDITORIA	226	163	286	186	145	54	14	3	1	-	-	1.078
21		38	20	63	49	43	13	4	1	-	-	-	231
21.1		-	-	-	-	-	1	-	-	-	-	-	1
21.2		38	20	63	49	43	12	4	1	-	-	-	230
22		188	143	223	137	102	41	10	2	1	-	-	847
22.1		65	41	40	17	13	11	5	-	1	-	-	193
22.2		120	99	183	118	88	30	5	2	-	-	-	645
22.3		3	3	-	2	1	-	-	-	-	-	-	9
DF	FABBRICAZIONE DI COKE, RAFFINERIE DI PETROLIO, TRATTAMENTO DEI COMBUSTIBILI NUCLEARI	1	-	1	2	1	-	-	1	-	-	-	6
23		1	-	1	2	1	-	-	1	-	-	-	6
23.1		-	-	-	-	-	-	-	-	-	-	-	-
23.2		1	-	1	2	1	-	-	1	-	-	-	6
23.3		-	-	-	-	-	-	-	-	-	-	-	-
DG	FABBRICAZIONE DI PRODOTTI CHIMICI E DI FIBRE SINTETICHE E ARTIFICIALI	20	22	32	30	20	11	6	6	6	1	2	156
24		20	22	32	30	20	11	6	6	6	1	2	156
24.1		1	2	6	5	1	1	1	2	-	-	-	19
24.2		2	-	1	-	-	-	-	-	-	-	-	3
24.3		6	2	2	7	5	1	-	-	3	-	-	26
24.4		-	-	4	1	-	2	4	3	1	1	2	18
24.5		10	13	12	7	8	5	-	1	1	-	-	57
24.6		1	5	7	10	6	2	1	-	1	-	-	33
24.7		-	-	-	-	-	-	-	-	-	-	-	-
DH	FABBRICAZIONE DI ARTICOLI IN GOMMA E MATERIE PLASTICHE	49	33	65	56	41	25	9	3	1	-	-	282
25		49	33	65	56	41	25	9	3	1	-	-	282
25.1		1	3	6	5	7	3	2	1	-	-	-	28
25.2		48	30	59	51	34	22	7	2	1	-	-	254
DI	FABBRICAZIONE DI PRODOTTI DELLA LAVORAZIONE DI MINERALI NON METALLIFERI	209	111	189	114	113	56	21	6	2	-	-	821
26		209	111	189	114	113	56	21	6	2	-	-	821
26.1		35	29	52	32	20	14	7	3	1	-	-	193
26.2		100	46	76	53	61	22	4	-	-	-	-	362
26.3		-	-	-	1	1	-	3	3	-	-	-	8
26.4		-	1	1	2	-	6	5	-	-	-	-	15
26.5		-	-	-	2	-	-	-	-	-	-	-	2
26.6		15	9	16	6	13	10	1	-	1	-	-	71
26.7		55	23	41	15	14	3	1	-	-	-	-	152
26.8		4	3	3	3	4	1	-	-	-	-	-	18
DJ	PRODUZIONE DI METALLO E FABBRICAZIONE DI PRODOTTI IN METALLO	513	389	533	332	231	65	9	4	-	-	2	2.078
27		3	7	21	22	13	10	2	1	-	-	2	81
27.1		-	-	-	-	-	-	-	-	-	-	-	-
27.2		-	-	-	-	2	-	-	-	-	-	-	2
27.3		-	1	2	3	3	-	-	-	-	-	1	10
27.4		-	-	5	2	1	1	1	1	-	-	1	12
27.5		3	6	14	17	7	9	1	-	-	-	-	57
28		510	382	512	310	218	55	7	3	-	-	-	1.997
28.1		78	99	111	70	49	13	-	-	-	-	-	420
28.2		-	1	3	5	4	1	-	-	-	-	-	14
28.3		-	-	-	2	-	-	-	-	-	-	-	2
28.4		1	3	17	10	5	2	1	-	-	-	-	39
28.5		186	104	157	101	65	14	1	-	-	-	-	628
28.6		19	10	22	21	17	3	1	1	-	-	-	94
28.7		226	165	202	101	78	22	4	2	-	-	-	800
DK	FABBRICAZIONE DI MACCHINE ED APPARECCHI MECCANICI, COMPRESI L'INSTALLAZIONE, IL MONTAGGIO, LA RIPARAZIONE E LA MANUTENZIONE	236	130	199	138	133	56	14	6	1	-	1	914
29		236	130	199	138	133	56	14	6	1	-	1	914
29.1		8	4	11	5	13	9	1	1	-	-	1	53
29.2		96	58	65	50	33	18	2	1	1	-	-	324
29.3		25	12	9	5	6	1	-	1	-	-	-	59
29.4		3	3	4	9	10	7	-	-	-	-	-	36
29.5		103	53	104	67	66	20	11	2	-	-	-	426
29.6		-	-	-	-	-	-	-	-	-	-	-	-
29.7		1	-	6	2	5	1	-	1	-	-	-	16

Tavola 3.3 segue - Imprese per classe di addetti, sezione, sottosezione, divisione, gruppo di attività economica e tipo di comune

ATTIVITÀ ECONOMICHE TIPO DI COMUNE		CLASSI DI ADDETTI										Totale	
		1	2	3 - 5	6 - 9	10 - 19	20 - 49	50 - 99	100 - 199	200 - 499	500 - 999		1.000 e più
DL	FABBRICAZIONE DI MACCHINE ELETTRICHE E DI APPARECCHIATURE ELETTRICHE ED OTTICHE	531	328	284	109	102	42	10	3	6	1	1	1.417
30		-	-	-	-	1	2	-	-	-	-	-	3
30.0		-	-	-	-	1	2	-	-	-	-	-	3
31		109	92	91	67	69	16	4	2	3	-	-	453
31.1		7	9	6	9	7	4	-	-	-	-	-	42
31.2		9	6	9	9	8	3	-	1	1	-	-	46
31.3		-	-	-	-	4	-	-	-	-	-	-	4
31.4		-	-	-	-	-	-	-	-	1	-	-	1
31.5		33	36	37	23	25	2	3	1	-	-	-	160
31.6		60	41	39	26	25	7	1	-	1	-	-	200
32		73	41	52	10	11	7	2	-	2	1	-	199
32.1		-	6	10	6	3	2	-	-	-	-	-	27
32.2		73	34	41	2	8	5	2	-	1	1	-	167
32.3		-	1	1	2	-	-	-	-	1	-	-	5
33		349	195	141	32	21	17	4	1	1	-	1	762
33.1		315	168	114	19	9	6	1	-	-	-	-	632
33.2		12	14	8	2	7	5	1	-	1	-	-	50
33.3		-	-	5	2	1	1	1	1	-	-	-	11
33.4		21	13	13	9	4	5	1	-	-	-	1	67
33.5		1	-	1	-	-	-	-	-	-	-	-	2
DM	FABBRICAZIONE DI MEZZI DI TRASPORTO	13	4	9	3	10	10	5	1	-	-	-	55
34		2	1	4	1	6	6	5	1	-	-	-	26
34.1		-	-	-	-	-	-	-	-	-	-	-	-
34.2		-	-	3	1	4	3	4	1	-	-	-	16
34.3		2	1	1	-	2	3	1	-	-	-	-	10
35		11	3	5	2	4	4	-	-	-	-	-	29
35.1		5	3	1	-	4	2	-	-	-	-	-	15
35.2		-	-	-	-	-	1	-	-	-	-	-	1
35.3		-	-	1	-	-	-	-	-	-	-	-	1
35.4		6	-	-	2	-	1	-	-	-	-	-	9
35.5		-	-	3	-	-	-	-	-	-	-	-	3
DN	ALTRE INDUSTRIE MANIFATTURIERE	749	392	369	203	176	57	8	3	-	-	-	1.957
36		744	387	360	200	176	57	8	3	-	-	-	1.935
36.1		313	193	203	112	99	27	7	1	-	-	-	955
36.2		251	124	95	52	55	21	1	1	-	-	-	600
36.3		19	2	-	-	-	-	-	-	-	-	-	21
36.4		5	4	3	4	2	-	-	-	-	-	-	18
36.5		15	11	10	4	1	1	-	1	-	-	-	43
36.6		141	53	49	28	19	8	-	-	-	-	-	298
37		5	5	9	3	-	-	-	-	-	-	-	22
37.1		5	1	5	-	-	-	-	-	-	-	-	11
37.2		-	4	4	3	-	-	-	-	-	-	-	11
E	PRODUZIONE E DISTRIBUZIONE DI ENERGIA ELETTRICA, GAS E ACQUA	4	2	-	2	2	1	1	-	2	-	-	14
40		-	-	-	-	1	1	1	-	2	-	-	5
40.1		-	-	-	-	-	1	-	-	-	-	-	1
40.2		-	-	-	-	-	-	1	-	2	-	-	3
40.3		-	-	-	-	1	-	-	-	-	-	-	1
41		4	2	-	2	1	-	-	-	-	-	-	9
41.0		4	2	-	2	1	-	-	-	-	-	-	9
F	COSTRUZIONI	5.182	1.438	1.488	654	380	109	26	5	2	1	-	9.285
45		5.182	1.438	1.488	654	380	109	26	5	2	1	-	9.285
45.1		63	31	21	13	12	4	1	-	-	-	-	145
45.2		2.005	579	651	340	212	71	20	4	2	1	-	3.885
45.3		943	461	503	229	132	29	5	1	-	-	-	2.303
45.4		2.170	366	311	72	24	5	-	-	-	-	-	2.948
45.5		1	1	2	-	-	-	-	-	-	-	-	4
G	COMMERCIO ALL'INGROSSO E AL DETTAGLIO; RIPARAZIONE DI AUTOVEICOLI, MOTOCICLI E DI BENI PERSONALI E PER LA CASA	13.564	9.059	6.160	1.499	691	195	32	8	1	1	2	31.212
50		1.024	939	937	282	140	41	6	-	-	-	-	3.369
50.1		53	40	47	28	54	29	6	-	-	-	-	257
50.2		599	607	629	190	57	4	-	-	-	-	-	2.086
50.3		41	46	59	38	17	5	-	-	-	-	-	206
50.4		178	87	57	14	5	-	-	-	-	-	-	341
50.5		153	159	145	12	7	3	-	-	-	-	-	479
51		4.758	1.776	1.829	661	328	110	19	7	1	1	-	9.490
51.1		3.873	952	631	98	23	8	1	1	-	-	-	5.587
51.2		42	30	52	11	4	1	-	-	-	-	-	140
51.3		121	129	180	103	56	21	3	1	-	1	-	615
51.4		398	368	483	223	120	45	8	3	-	-	-	1.648
51.5		257	225	314	136	66	22	3	-	-	-	-	1.023
51.6		63	67	156	80	46	11	4	2	-	-	-	429
51.7		4	5	13	10	13	2	-	-	1	-	-	48

Tavola 3.3 segue - Imprese per classe di addetti, sezione, sottosezione, divisione, gruppo di attività economica e tipo di comune

ATTIVITÀ ECONOMICHE TIPO DI COMUNE	CLASSI DI ADDETTI											
	1	2	3 - 5	6 - 9	10 - 19	20 - 49	50 - 99	100 - 199	200 - 499	500 - 999	1.000 e più	Totale
52	7.782	6.344	3.394	556	223	44	7	1	-	-	2	18.353
52.1	189	316	177	32	24	9	-	-	-	-	2	749
52.2	1.230	1.619	739	86	32	3	-	-	-	-	-	3.709
52.3	232	177	183	89	25	1	1	1	-	-	-	709
52.4	3.536	3.093	1.917	324	133	26	6	-	-	-	-	9.035
52.5	134	61	31	1	3	2	-	-	-	-	-	232
52.6	1.637	926	250	7	1	3	-	-	-	-	-	2.824
52.7	824	152	97	17	5	-	-	-	-	-	-	1.095
H	484	917	1.432	475	215	70	10	2	1	1	-	3.607
55	484	917	1.432	475	215	70	10	2	1	1	-	3.607
55.1	38	79	148	72	66	35	5	2	1	1	-	447
55.2	111	37	31	11	6	10	-	-	-	-	-	206
55.3	77	179	473	245	102	16	2	-	-	-	-	1.094
55.4	251	618	774	140	36	6	-	-	-	-	-	1.825
55.5	7	4	6	7	5	3	3	-	-	-	-	35
I	2.354	362	295	126	101	49	14	5	5	1	2	3.314
60	2.185	275	158	66	50	25	7	1	2	1	2	2.772
60.1	1	-	-	-	-	2	-	-	-	-	-	3
60.2	2.184	275	158	66	50	23	7	1	2	1	2	2.769
60.3	-	-	-	-	-	-	-	-	-	-	-	-
61	-	-	-	-	-	-	-	-	-	-	-	-
61.1	-	-	-	-	-	-	-	-	-	-	-	-
61.2	-	-	-	-	-	-	-	-	-	-	-	-
62	-	-	1	1	-	1	-	-	-	-	-	3
62.1	-	-	-	-	-	1	-	-	-	-	-	1
62.2	-	-	1	1	-	-	-	-	-	-	-	2
62.3	-	-	-	-	-	-	-	-	-	-	-	-
63	145	85	126	56	45	23	7	4	3	-	-	494
63.1	21	13	14	5	7	10	4	-	2	-	-	76
63.2	51	23	24	10	9	5	3	2	-	-	-	127
63.3	56	28	65	23	8	3	-	-	-	-	-	183
63.4	17	21	23	18	21	5	-	2	1	-	-	108
64	24	2	10	3	6	-	-	-	-	-	-	45
64.1	24	2	9	2	6	-	-	-	-	-	-	43
64.2	-	-	1	1	-	-	-	-	-	-	-	2
J	589	242	316	100	45	16	6	4	3	2	3	1.326
65	150	45	56	22	16	16	4	3	2	2	2	318
65.1	-	-	-	1	1	6	2	1	1	1	2	15
65.2	150	45	56	21	15	10	2	2	1	1	15	303
66	-	-	-	-	-	-	-	1	1	-	1	3
66.0	-	-	-	-	-	-	-	1	1	-	1	3
67	439	197	260	78	29	-	2	-	-	-	-	1.005
67.1	69	24	16	5	5	-	-	-	-	-	-	119
67.2	370	173	244	73	24	-	2	-	-	-	-	886
K	7.887	2.659	2.167	451	210	52	15	6	5	-	1	13.453
70	1.167	438	286	29	12	2	-	-	-	-	-	1.934
70.1	322	98	64	5	5	-	-	-	-	-	-	494
70.2	174	68	37	4	2	-	-	-	-	-	-	285
70.3	671	272	185	20	5	2	-	-	-	-	-	1.155
71	102	61	32	12	4	-	-	-	-	-	-	211
71.1	12	4	2	-	1	-	-	-	-	-	-	19
71.2	6	1	3	-	-	-	-	-	-	-	-	10
71.3	19	14	7	7	-	-	-	-	-	-	-	47
71.4	65	42	20	5	3	-	-	-	-	-	-	135
72	500	288	416	105	51	11	1	3	-	-	-	1.375
72.1	15	10	10	7	6	-	-	-	-	-	-	48
72.2	181	52	86	22	18	6	-	1	-	-	-	366
72.3	275	207	299	68	20	4	1	2	-	-	-	876
72.4	4	-	1	1	-	1	-	-	-	-	-	7
72.5	21	12	9	4	5	-	-	-	-	-	-	51
72.6	4	7	11	3	2	-	-	-	-	-	-	27
73	96	9	15	2	-	1	-	-	-	-	-	123
73.1	69	6	12	2	-	1	-	-	-	-	-	90
73.2	27	3	3	-	-	-	-	-	-	-	-	33
74	6.022	1.863	1.418	303	143	38	14	3	5	-	1	9.810
74.1	2.027	953	824	158	55	11	2	1	-	-	-	4.031
74.2	2.538	420	269	56	26	2	-	-	-	-	-	3.311
74.3	39	7	13	6	4	1	-	-	-	-	-	70
74.4	239	76	78	25	8	2	-	-	-	-	-	428
74.5	7	6	4	1	-	-	-	-	-	-	-	18
74.6	16	2	4	-	1	-	2	-	3	-	-	28
74.7	390	116	58	16	14	12	8	1	2	-	1	618
74.8	766	283	168	41	35	10	2	1	-	-	-	1.306
M	92	68	82	26	19	15	2	-	-	-	-	304
80	92	68	82	26	19	15	2	-	-	-	-	304
80.1	-	1	9	2	2	2	-	-	-	-	-	16
80.2	12	5	3	3	5	8	-	-	-	-	-	36
80.3	1	1	1	-	-	1	-	-	-	-	-	4
80.4	79	61	69	21	12	4	2	-	-	-	-	248

Tavola 3.3 segue - Imprese per classe di addetti, sezione, sottosezione, divisione, gruppo di attività economica e tipo di comune

ATTIVITÀ ECONOMICHE TIPO DI COMUNE		CLASSI DI ADDETTI											Totale
		1	2	3 - 5	6 - 9	10 - 19	20 - 49	50 - 99	100 - 199	200 - 499	500 - 999	1.000 e più	
N	SANITÀ E ALTRI SERVIZI SOCIALI	1.853	542	361	65	44	16	11	6	1	-	-	2.899
85		1.853	542	361	65	44	16	11	6	1	-	-	2.899
85.1		1.787	525	347	61	38	11	8	6	1	-	-	2.784
85.2		53	16	10	1	-	-	-	-	-	-	-	80
85.3		13	1	4	3	6	5	3	-	-	-	-	35
O	ALTRI SERVIZI PUBBLICI, SOCIALI E PERSONALI	2.206	1.432	981	189	59	25	5	1	2	-	2	4.902
90		13	9	25	8	6	4	1	-	2	-	2	70
90.0		13	9	25	8	6	4	1	-	2	-	2	70
92		702	181	209	63	22	13	2	-	-	-	-	1.192
92.1		29	16	19	6	2	2	-	-	-	-	-	74
92.2		23	10	22	12	7	3	-	-	-	-	-	77
92.3		514	77	91	30	6	4	-	-	-	-	-	722
92.4		47	1	-	-	-	-	-	-	-	-	-	48
92.5		3	2	3	2	1	-	-	-	-	-	-	11
92.6		74	61	54	9	4	4	2	-	-	-	-	208
92.7		12	14	20	4	2	-	-	-	-	-	-	52
93		1.491	1.242	747	118	31	8	2	1	-	-	-	3.640
93.0		1.491	1.242	747	118	31	8	2	1	-	-	-	3.640
TOTALE		41.808	22.327	19.100	6.555	4.354	1.593	345	101	44	10	16	96.253
di cui imprese:													
- artigiane		15.634	8.297	7.284	2.803	1.441	157	-	-	-	-	-	35.616
- dell'industria in senso stretto (a)		7.344	5.487	5.652	2.911	2.570	1.037	223	64	24	4	6	25.322
- dei servizi		29.029	15.281	11.794	2.931	1.384	438	95	32	18	5	10	61.017
TIPO DI COMUNE													
- Comune capoluogo		13.159	7.817	6.843	2.059	1.196	414	105	37	26	4	13	31.673
- Altri comuni		28.649	14.510	12.257	4.496	3.158	1.179	240	64	18	6	3	64.580
TOTALE		41.808	22.327	19.100	6.555	4.354	1.593	345	101	44	10	16	96.253

(a) Comprende le sezioni di attività: C - Estrazione di minerali; D - Attività manifatturiere; E - Produzione e distribuzione di energia elettrica, gas e acqua

Tavola 3.4 - Addetti alle imprese per classe di addetti e sezione, sottosezione, divisione e gruppo di attività economica

ATTIVITÀ ECONOMICHE		CLASSI DI ADDETTI											Totale
		1	2	3 - 5	6 - 9	10 - 19	20 - 49	50 - 99	100 - 199	200 - 499	500 - 999	1.000 e più	
A	AGRICOLTURA, CACCIA E SILVICOLTURA	251	236	618	414	273	259	66	-	-	-	-	2.117
01		214	230	601	380	263	259	66	-	-	-	-	2.013
01.1		78	154	500	343	253	216	-	-	-	-	-	1.544
01.2		10	10	11	-	-	-	-	-	-	-	-	31
01.4		122	64	60	37	10	43	66	-	-	-	-	402
01.5		4	2	30	-	-	-	-	-	-	-	-	36
02		37	6	17	34	10	-	-	-	-	-	-	104
02.0		37	6	17	34	10	-	-	-	-	-	-	104
B	PESCA, PISCICOLTURA E SERVIZI CONNESSI	2	6	12	15	-	-	-	-	-	-	-	35
05		2	6	12	15	-	-	-	-	-	-	-	35
05.0		2	6	12	15	-	-	-	-	-	-	-	35
C	ESTRAZIONE DI MINERALI	10	4	44	48	176	33	-	-	-	-	-	315
CA	ESTRAZIONE DI MINERALI ENERGETICI	-	-	-	-	10	-	-	-	-	-	-	10
10		-	-	-	-	-	-	-	-	-	-	-	-
10.1		-	-	-	-	-	-	-	-	-	-	-	-
10.2		-	-	-	-	-	-	-	-	-	-	-	-
10.3		-	-	-	-	-	-	-	-	-	-	-	-
11		-	-	-	-	10	-	-	-	-	-	-	10
11.1		-	-	-	-	10	-	-	-	-	-	-	10
11.2		-	-	-	-	-	-	-	-	-	-	-	-
12		-	-	-	-	-	-	-	-	-	-	-	-
12.0		-	-	-	-	-	-	-	-	-	-	-	-
CB	ESTRAZIONE DI MINERALI NON ENERGETICI	10	4	44	48	166	33	-	-	-	-	-	305
13		-	-	-	-	-	-	-	-	-	-	-	-
13.1		-	-	-	-	-	-	-	-	-	-	-	-
13.2		-	-	-	-	-	-	-	-	-	-	-	-
14		10	4	44	48	166	33	-	-	-	-	-	305
14.1		7	2	25	15	114	-	-	-	-	-	-	163
14.2		2	2	19	33	41	33	-	-	-	-	-	130
14.3		-	-	-	-	-	-	-	-	-	-	-	-
14.4		-	-	-	-	-	-	-	-	-	-	-	-
14.5		1	-	-	-	11	-	-	-	-	-	-	12
D	ATTIVITÀ MANIFATTURIERE	7.330	10.966	21.190	21.060	34.120	29.577	14.727	8.464	6.345	2.755	11.939	168.473
DA	INDUSTRIE ALIMENTARI, DELLE BEVANDE E DEL TABACCO	92	364	1.197	974	1.224	877	462	282	467	807	-	6.746
15		92	364	1.197	974	1.224	877	462	282	467	807	-	6.746
15.1		9	18	22	59	23	129	54	129	-	-	-	443
15.2		-	2	-	-	23	-	-	-	-	-	-	25
15.3		2	6	4	31	34	41	72	-	-	-	-	190
15.4		5	16	24	22	15	22	-	153	-	-	-	257
15.5		2	10	10	15	69	-	-	-	212	807	-	1.125
15.6		7	8	30	37	30	33	-	-	-	-	-	145
15.7		-	-	5	-	43	22	-	-	-	-	-	70
15.8		60	292	1.042	781	850	443	165	-	-	-	-	3.633
15.9		7	12	60	29	137	187	171	-	255	-	-	858
16		-	-	-	-	-	-	-	-	-	-	-	-
16.0		-	-	-	-	-	-	-	-	-	-	-	-
DB	INDUSTRIE TESSILI E DELL'ABBIGLIAMENTO	3.476	5.730	8.957	7.940	14.068	12.582	5.868	2.866	690	-	-	62.177
17		2.427	4.406	6.172	5.438	10.208	9.023	4.439	1.319	335	-	-	43.767
17.1		836	1.048	2.103	1.775	3.797	2.108	721	-	335	-	-	12.723
17.2		900	2.286	1.800	1.208	2.404	1.950	1.368	127	-	-	-	12.043
17.3		132	144	308	506	1.394	2.854	1.549	900	-	-	-	7.787
17.4		69	112	235	269	476	365	75	-	-	-	-	1.601
17.5		74	112	267	326	478	718	223	113	-	-	-	2.311
17.6		123	242	394	373	286	163	192	-	-	-	-	1.773
17.7		293	462	1.065	981	1.373	865	311	179	-	-	-	5.529
18		1.049	1.324	2.785	2.502	3.860	3.559	1.429	1.547	355	-	-	18.410
18.1		123	182	533	575	903	482	127	127	-	-	-	3.052
18.2		851	992	1.957	1.774	2.835	2.902	1.228	1.420	355	-	-	14.314
18.3		75	150	295	153	122	175	74	-	-	-	-	1.044
DC	INDUSTRIE CONCIARIE, FABBRICAZIONE DI PRODOTTI IN CUOIO, PELLE E SIMILARI	644	1.212	2.673	2.878	5.030	4.815	1.727	537	340	640	-	20.496
19		644	1.212	2.673	2.878	5.030	4.815	1.727	537	340	640	-	20.496
19.1		26	60	123	196	370	382	258	-	-	-	-	1.415
19.2		465	896	2.055	1.969	2.520	1.620	615	-	-	640	-	10.780
19.3		153	256	495	713	2.140	2.813	854	537	340	-	-	8.301
DD	INDUSTRIA DEL LEGNO E DEI PRODOTTI IN LEGNO	571	516	924	722	831	543	125	-	-	-	-	4.232
20		571	516	924	722	831	543	125	-	-	-	-	4.232
20.1		-	-	14	13	11	71	51	-	-	-	-	160
20.2		-	-	-	-	43	-	-	-	-	-	-	43
20.3		299	292	521	359	337	239	74	-	-	-	-	2.121
20.4		3	12	25	27	70	22	-	-	-	-	-	159
20.5		269	212	364	323	370	211	-	-	-	-	-	1.749

Tavola 3.4 segue - Addetti alle imprese per classe di addetti e sezione, sottosezione, divisione e gruppo di attività economica

ATTIVITÀ ECONOMICHE		CLASSI DI ADDETTI											Totale
		1	2	3 - 5	6 - 9	10 - 19	20 - 49	50 - 99	100 - 199	200 - 499	500 - 999	1.000 e più	
DE	FABBRICAZIONE DELLA PASTA-CARTA, DELLA CARTA E DEI PRODOTTI DI CARTA; STAMPA ED EDITORIA	226	326	1.104	1.366	1.944	1.435	953	390	254	-	-	7.998
21		38	40	250	358	549	345	248	124	-	-	-	1.952
21.1		-	-	-	-	-	28	-	-	-	-	-	28
21.2		38	40	250	358	549	317	248	124	-	-	-	1.924
22		188	286	854	1.008	1.395	1.090	705	266	254	-	-	6.046
22.1		65	82	150	126	181	283	386	-	254	-	-	1.527
22.2		120	198	704	869	1.197	807	319	266	-	-	-	4.480
22.3		3	6	-	13	17	-	-	-	-	-	-	39
DF	FABBRICAZIONE DI COKE, RAFFINERIE DI PETROLIO, TRATTAMENTO DEI COMBUSTIBILI NUCLEARI	1	-	4	14	15	-	-	100	-	-	-	134
23		1	-	4	14	15	-	-	100	-	-	-	134
23.1		-	-	-	-	-	-	-	-	-	-	-	-
23.2		1	-	4	14	15	-	-	100	-	-	-	134
23.3		-	-	-	-	-	-	-	-	-	-	-	-
DG	FABBRICAZIONE DI PRODOTTI CHIMICI E DI FIBRE SINTETICHE E ARTIFICIALI	20	44	131	219	284	352	426	863	1.720	725	2.135	6.919
24		20	44	131	219	284	352	426	863	1.720	725	2.135	6.919
24.1		1	4	24	39	15	49	51	289	-	-	-	472
24.2		2	-	4	-	-	-	-	-	-	-	-	6
24.3		6	4	9	47	76	27	-	-	719	-	-	888
24.4		-	-	19	9	-	76	309	423	441	725	2.135	4.137
24.5		10	26	48	54	115	136	-	151	351	-	-	891
24.6		1	10	27	70	78	64	66	-	209	-	-	525
24.7		-	-	-	-	-	-	-	-	-	-	-	-
DH	FABBRICAZIONE DI ARTICOLI IN GOMMA E MATERIE PLASTICHE	49	66	257	413	558	690	586	378	227	-	-	3.224
25		49	66	257	413	558	690	586	378	227	-	-	3.224
25.1		1	6	24	39	100	70	104	120	-	-	-	464
25.2		48	60	233	374	458	620	482	258	227	-	-	2.760
DI	FABBRICAZIONE DI PRODOTTI DELLA LAVORAZIONE DI MINERALI NON METALLIFERI	209	222	712	826	1.552	1.602	1.360	749	501	-	-	7.733
26		209	222	712	826	1.552	1.602	1.360	749	501	-	-	7.733
26.1		35	58	202	227	288	385	402	390	208	-	-	2.195
26.2		100	92	286	386	841	613	271	-	-	-	-	2.589
26.3		-	-	-	6	14	-	225	359	-	-	-	604
26.4		-	2	5	13	-	207	340	-	-	-	-	567
26.5		-	-	-	17	-	-	-	-	-	-	-	17
26.6		15	18	61	44	174	280	62	-	293	-	-	947
26.7		55	46	147	111	173	91	60	-	-	-	-	683
26.8		4	6	11	22	62	26	-	-	-	-	-	131
DJ	PRODUZIONE DI METALLO E FABBRICAZIONE DI PRODOTTI IN METALLO	513	778	2.053	2.437	3.032	1.832	589	507	-	-	3.542	15.283
27		3	14	85	156	180	320	149	110	-	-	3.542	4.559
27.1		-	-	-	-	-	-	-	-	-	-	-	-
27.2		-	-	-	-	31	-	-	-	-	-	-	31
27.3		-	2	8	23	39	-	-	-	-	-	1.289	1.361
27.4		-	-	20	17	17	29	61	110	-	-	2.253	2.507
27.5		3	12	57	116	93	291	88	-	-	-	-	660
28		510	764	1.968	2.281	2.852	1.512	440	397	-	-	-	10.724
28.1		78	198	428	524	625	311	-	-	-	-	-	2.164
28.2		-	2	11	35	52	21	-	-	-	-	-	121
28.3		-	-	-	14	-	-	-	-	-	-	-	14
28.4		1	6	66	75	68	47	68	-	-	-	-	331
28.5		186	208	599	736	851	404	53	-	-	-	-	3.037
28.6		19	20	84	157	241	88	57	158	-	-	-	824
28.7		226	330	780	740	1.015	641	262	239	-	-	-	4.233
DK	FABBRICAZIONE DI MACCHINE ED APPARECCHI MECCANICI, COMPRESI L'INSTALLAZIONE, IL MONTAGGIO, LA RIPARAZIONE E LA MANUTENZIONE	236	260	750	1.008	1.741	1.670	1.160	828	277	-	5.146	13.076
29		236	260	750	1.008	1.741	1.670	1.160	828	277	-	5.146	13.076
29.1		8	8	41	34	168	292	95	144	-	-	5.146	5.936
29.2		96	116	235	361	420	498	158	277	-	-	-	2.319
29.3		25	24	35	34	80	26	-	107	-	-	-	331
29.4		3	6	18	67	140	215	-	-	-	-	-	449
29.5		103	106	396	497	861	590	907	271	-	-	-	3.731
29.6		-	-	-	-	-	-	-	-	-	-	-	-
29.7		1	-	25	15	72	49	-	148	-	-	-	310

Tavola 3.4 segue - Addetti alle imprese per classe di addetti e sezione, sottosezione, divisione e gruppo di attività economica

ATTIVITÀ ECONOMICHE	CLASSI DI ADDETTI											Totale
	1	2	3 - 5	6 - 9	10 - 19	20 - 49	50 - 99	100 - 199	200 - 499	500 - 999	1.000 e più	
DL FABBRICAZIONE DI MACCHINE ELETTRICHE E DI APPARECCHIATURE ELETTRICHE ED OTTICHE	531	656	1.035	785	1.340	1.262	605	504	1.869	583	1.116	10.286
30	-	-	-	-	15	50	-	-	-	-	-	65
30.0	-	-	-	-	15	50	-	-	-	-	-	65
31	109	184	354	479	899	465	242	361	954	-	-	4.047
31.1	7	18	24	63	93	92	-	-	-	-	-	297
31.2	9	12	31	66	105	96	-	163	271	-	-	753
31.3	-	-	-	-	49	-	-	-	-	-	-	49
31.4	-	-	-	-	-	-	-	-	311	-	-	311
31.5	33	72	153	161	321	51	190	198	-	-	-	1.179
31.6	60	82	146	189	331	226	52	-	372	-	-	1.458
32	73	82	191	70	142	217	119	-	710	583	-	2.187
32.1	-	12	39	42	45	74	-	-	-	-	-	212
32.2	73	68	149	13	97	143	119	-	454	583	-	1.699
32.3	-	2	3	15	-	-	-	-	256	-	-	276
33	349	390	490	236	284	530	244	143	205	-	1.116	3.987
33.1	315	336	399	142	123	182	74	-	-	-	-	1.571
33.2	12	28	27	15	99	194	59	-	205	-	-	639
33.3	-	-	16	12	12	30	58	143	-	-	-	271
33.4	21	26	45	67	50	124	53	-	-	-	1.116	1.502
33.5	1	-	3	-	-	-	-	-	-	-	-	4
DM FABBRICAZIONE DI MEZZI DI TRASPORTO	13	8	36	22	141	333	325	117	-	-	-	995
34	2	2	16	7	87	186	325	117	-	-	-	742
34.1	-	-	-	-	-	-	-	-	-	-	-	-
34.2	-	-	11	7	56	102	263	117	-	-	-	556
34.3	2	2	5	-	31	84	62	-	-	-	-	186
35	11	6	20	15	54	147	-	-	-	-	-	253
35.1	5	6	5	-	54	67	-	-	-	-	-	137
35.2	-	-	-	-	-	36	-	-	-	-	-	36
35.3	-	-	3	-	-	-	-	-	-	-	-	3
35.4	6	-	-	15	-	44	-	-	-	-	-	65
35.5	-	-	12	-	-	-	-	-	-	-	-	12
DN ALTRE INDUSTRIE MANIFATTURIERE	749	784	1.357	1.456	2.360	1.584	541	343	-	-	-	9.174
36	744	774	1.321	1.437	2.360	1.584	541	343	-	-	-	9.104
36.1	313	386	755	819	1.295	748	473	124	-	-	-	4.913
36.2	251	248	343	364	779	586	68	111	-	-	-	2.750
36.3	19	4	-	-	-	-	-	-	-	-	-	23
36.4	5	8	11	28	24	-	-	-	-	-	-	76
36.5	15	22	32	30	10	34	-	108	-	-	-	251
36.6	141	106	180	196	252	216	-	-	-	-	-	1.091
37	5	10	36	19	-	-	-	-	-	-	-	70
37.1	5	2	18	-	-	-	-	-	-	-	-	25
37.2	-	8	18	19	-	-	-	-	-	-	-	45
E PRODUZIONE E DISTRIBUZIONE DI ENERGIA ELETTRICA, GAS E ACQUA	4	4	-	18	28	29	63	-	780	-	-	926
40	-	-	-	-	12	29	63	-	780	-	-	884
40.1	-	-	-	-	-	29	-	-	-	-	-	29
40.2	-	-	-	-	-	-	63	-	780	-	-	843
40.3	-	-	-	-	12	-	-	-	-	-	-	12
41	4	4	-	18	16	-	-	-	-	-	-	42
41.0	4	4	-	18	16	-	-	-	-	-	-	42
F COSTRUZIONI	5.182	2.876	5.540	4.680	4.976	2.971	1.893	697	703	846	-	30.354
45	5.182	2.876	5.540	4.680	4.976	2.971	1.893	687	703	846	-	30.354
45.1	63	62	76	104	164	120	51	-	-	-	-	640
45.2	2.005	1.158	2.431	2.444	2.787	1.941	1.451	528	703	846	-	16.294
45.3	943	922	1.902	1.639	1.725	791	391	159	-	-	-	8.472
45.4	2.170	732	1.125	493	300	119	-	-	-	-	-	4.939
45.5	1	2	6	-	-	-	-	-	-	-	-	9
G COMMERCIO ALL'INGROSSO E AL DETTAGLIO; RIPARAZIONE DI AUTOVEICOLI, MOTOCICLI E DI BENI PERSONALI E PER LA CASA	13.564	18.118	22.276	10.609	8.889	5.542	2.174	1.162	248	632	4.986	88.200
50	1.024	1.878	3.478	2.003	1.815	1.139	447	-	-	-	-	11.784
50.1	53	80	175	203	765	841	447	-	-	-	-	2.564
50.2	599	1.214	2.341	1.338	674	87	-	-	-	-	-	6.253
50.3	41	92	230	279	223	140	-	-	-	-	-	1.005
50.4	178	174	208	101	52	-	-	-	-	-	-	713
50.5	153	318	524	82	101	71	-	-	-	-	-	1.249
51	4.758	3.552	6.766	4.695	4.238	3.176	1.227	1.025	248	632	-	30.317
51.1	3.873	1.904	2.229	684	278	237	55	115	-	-	-	9.375
51.2	42	60	194	77	65	28	-	-	-	-	-	466
51.3	121	258	688	734	723	590	243	157	-	632	-	4.146
51.4	398	736	1.828	1.602	1.581	1.279	493	462	-	-	-	8.379
51.5	257	450	1.168	964	849	683	177	-	-	-	-	4.548
51.6	63	134	608	564	565	305	259	291	-	-	-	2.789
51.7	4	10	51	70	177	54	-	-	248	-	-	614

Tavola 3.4 segue - Addetti alle imprese per classe di addetti e sezione, sottosezione, divisione e gruppo di attività economica

ATTIVITÀ ECONOMICHE	CLASSI DI ADDETTI											Totale
	1	2	3 - 5	6 - 9	10 - 19	20 - 49	50 - 99	100 - 199	200 - 499	500 - 999	1.000 e più	
52	7.782	12.688	12.032	3.911	2.836	1.227	500	137	-	-	4.986	46.099
52.1	189	632	610	219	329	262	-	-	-	-	4.986	7.227
52.2	1.230	3.238	2.572	599	390	69	-	-	-	-	-	8.098
52.3	232	354	699	628	312	25	90	137	-	-	-	2.477
52.4	3.536	6.186	6.882	2.289	1.698	714	410	-	-	-	-	21.715
52.5	134	122	107	8	33	70	-	-	-	-	-	474
52.6	1.637	1.852	812	48	11	87	-	-	-	-	-	4.447
52.7	824	304	350	120	63	-	-	-	-	-	-	1.661
H ALBERGHI E RISTORANTI	484	1.834	5.398	3.359	2.787	2.039	646	296	287	572	-	17.702
55	484	1.834	5.398	3.359	2.787	2.039	646	296	287	572	-	17.702
55.1	38	158	550	531	872	1.085	321	296	287	572	-	4.710
55.2	111	74	120	69	77	293	-	-	-	-	-	744
55.3	77	358	1.855	1.719	1.310	386	136	-	-	-	-	5.841
55.4	251	1.236	2.850	988	471	185	-	-	-	-	-	5.981
55.5	7	8	23	52	57	90	189	-	-	-	-	426
I TRASPORTI, MAGAZZINAGGIO E COMUNICAZIONI	2.354	724	1.116	889	1.347	1.453	915	753	1.484	565	3.351	14.951
60	2.185	550	595	480	666	730	452	146	590	565	3.351	10.310
60.1	1	-	-	-	-	67	-	-	-	-	-	68
60.2	2.184	550	595	480	666	663	452	146	590	565	3.351	10.242
60.3	-	-	-	-	-	-	-	-	-	-	-	-
61	-	-	-	-	-	-	-	-	-	-	-	-
61.1	-	-	-	-	-	-	-	-	-	-	-	-
61.2	-	-	-	-	-	-	-	-	-	-	-	-
62	-	-	3	8	-	36	-	-	-	-	-	47
62.1	-	-	-	-	-	36	-	-	-	-	-	36
62.2	-	-	3	8	-	-	-	-	-	-	-	11
62.3	-	-	-	-	-	-	-	-	-	-	-	-
63	145	170	474	381	592	687	463	607	894	-	-	4.413
63.1	21	26	52	36	90	298	272	-	679	-	-	1.474
63.2	51	46	87	72	121	158	191	244	-	-	-	970
63.3	56	56	250	155	112	75	-	-	-	-	-	704
63.4	17	42	85	118	269	156	-	363	215	-	-	1.265
64	24	4	44	20	89	-	-	-	-	-	-	181
64.1	24	4	40	13	89	-	-	-	-	-	-	170
64.2	-	-	4	7	-	-	-	-	-	-	-	11
J INTERMEDIAZIONE MONETARIA E FINANZIARIA	589	484	1.166	703	581	516	384	579	836	1.569	9.275	16.682
65	150	90	210	164	209	516	259	417	614	1.569	7.770	11.968
65.1	-	-	-	7	15	195	121	139	313	849	7.770	9.409
65.2	150	90	210	157	194	321	138	278	301	720	-	2.559
66	-	-	-	-	-	-	-	162	222	-	1.505	1.889
66.0	-	-	-	-	-	-	-	162	222	-	1.505	1.889
67	439	394	956	539	372	-	125	-	-	-	-	2.825
67.1	69	48	61	36	64	-	-	-	-	-	-	278
67.2	370	346	895	503	308	-	125	-	-	-	-	2.547
K ATTIVITÀ IMMOBILIARI, NO-LEGGIO, INFORMATICA, RICERCA, ALTRE ATTIVITÀ PROFESSIONALI ED IMPRENDITORIALI	7.887	5.318	7.862	3.178	2.697	1.559	1.021	774	1.355	-	1.973	33.624
70	1.167	876	1.015	197	163	52	-	-	-	-	-	3.470
70.1	322	196	235	34	70	-	-	-	-	-	-	857
70.2	174	136	134	25	21	-	-	-	-	-	-	490
70.3	671	544	646	138	72	52	-	-	-	-	-	2.123
71	102	122	112	83	55	-	-	-	-	-	-	474
71.1	12	8	7	-	10	-	-	-	-	-	-	37
71.2	6	2	10	-	-	-	-	-	-	-	-	18
71.3	19	28	23	48	-	-	-	-	-	-	-	118
71.4	65	84	72	35	45	-	-	-	-	-	-	301
72	500	576	1.523	752	667	327	52	386	-	-	-	4.783
72.1	15	20	40	49	76	-	-	-	-	-	-	200
72.2	181	104	315	156	234	180	-	109	-	-	-	1.279
72.3	275	414	1.088	487	268	120	52	277	-	-	-	2.981
72.4	4	-	5	9	-	27	-	-	-	-	-	45
72.5	21	24	36	26	65	-	-	-	-	-	-	172
72.6	4	14	39	25	24	-	-	-	-	-	-	106
73	96	18	54	15	-	31	-	-	-	-	-	214
73.1	69	12	43	15	-	31	-	-	-	-	-	170
73.2	27	6	11	-	-	-	-	-	-	-	-	44
74	6.022	3.726	5.158	2.131	1.812	1.149	969	388	1.355	-	1.973	24.683
74.1	2.027	1.906	2.982	1.094	678	326	126	142	-	-	-	9.281
74.2	2.538	840	976	400	337	51	-	-	-	-	-	5.142
74.3	39	14	50	45	48	20	-	-	-	-	-	216
74.4	239	152	292	171	95	62	-	-	-	-	-	1.011
74.5	7	12	15	7	-	-	-	-	-	-	-	41
74.6	16	4	16	-	11	-	127	-	835	-	-	1.009
74.7	390	232	203	123	181	412	577	106	520	-	1.973	4.717
74.8	766	566	624	291	462	278	139	140	-	-	-	3.266
M ISTRUZIONE	92	136	297	191	260	429	130	-	-	-	-	1.535
80	92	136	297	191	260	429	130	-	-	-	-	1.535
80.1	-	2	32	15	29	64	-	-	-	-	-	142
80.2	12	10	9	24	75	220	-	-	-	-	-	350
80.3	1	2	4	-	-	31	-	-	-	-	-	38
80.4	79	122	252	152	156	114	130	-	-	-	-	1.005

Tavola 3.4 segue - Addetti alle imprese per classe di addetti e sezione, sottosezione, divisione e gruppo di attività economica

ATTIVITÀ ECONOMICHE	CLASSI DI ADDETTI											Totale	
	1	2	3 - 5	6 - 9	10 - 19	20 - 49	50 - 99	100 - 199	200 - 499	500 - 999	1.000 e più		
N	SANITÀ E ALTRI SERVIZI SOCIALI	1.853	1.084	1.287	463	556	493	692	740	303	-	-	7.471
85		1.853	1.084	1.287	463	556	493	692	740	303	-	-	7.471
85.1		1.787	1.050	1.236	432	490	344	511	740	303	-	-	6.893
85.2		53	32	33	7	-	-	-	-	-	-	-	125
85.3		13	2	18	24	66	149	181	-	-	-	-	453
O	ALTRI SERVIZI PUBBLICI, SOCIALI E PERSONALI	2.206	2.864	3.514	1.347	757	648	363	185	648	-	2.548	15.080
90		13	18	95	56	83	93	50	-	648	-	2.548	3.604
90.0		13	18	95	56	83	93	50	-	648	-	2.548	3.604
92		702	362	780	466	277	347	148	-	-	-	-	3.082
92.1		29	32	67	40	23	60	-	-	-	-	-	251
92.2		23	20	79	89	97	87	-	-	-	-	-	395
92.3		514	154	351	220	76	93	-	-	-	-	-	1.408
92.4		47	2	-	-	-	-	-	-	-	-	-	49
92.5		3	4	11	18	12	-	-	-	-	-	-	48
92.6		74	122	197	66	49	107	148	-	-	-	-	763
92.7		12	28	75	33	20	-	-	-	-	-	-	168
93		1.491	2.484	2.639	825	397	208	165	185	-	-	-	8.394
93.0		1.491	2.484	2.639	825	397	208	165	185	-	-	-	8.394
TOTALE		41.808	44.654	70.320	46.974	57.447	45.548	23.074	13.640	12.989	6.939	34.072	397.465
di cui addetti alle imprese:													
- artigiane		15.634	16.594	26.974	20.053	18.408	3.820	-	-	-	-	-	101.483
- dell'industria in senso stretto (a)		7.344	10.974	21.234	21.126	34.324	29.639	14.790	8.464	7.125	2.755	11.939	169.714
- dei servizi		29.029	30.562	42.916	20.739	17.874	12.679	6.325	4.489	5.161	3.338	22.133	195.245

(a) Comprende le sezioni di attività: C - Estrazione di minerali; D - Attività manifatturiere; E - Produzione e distribuzione di energia elettrica, gas e acqua

Tavola 3.5 - Imprese e unità locali dipendenti secondo la diffusione territoriale dell'impresa per sezione, sottosezione, divisione e gruppo di attività economica, classe di addetti e tipo di comune

ATTIVITÀ ECONOMICHE CLASSI DI ADDETTI TIPO DI COMUNE		IMPRESE A DIFFUSIONE											
		COMUNALE				PROVINCIALE		REGIONALE		NAZIONALE		TOTALE	
				DI CUI PLURILocalizzate									
		Imprese	Unità locali	Imprese	Unità locali	Imprese	Unità locali	Imprese	Unità locali	Imprese	Unità locali	Imprese	Unità locali
A	AGRICOLTURA, CACCIA E SILVICOLTURA	608	626	17	35	5	14	4	8	2	4	619	652
01		558	572	14	28	5	14	4	8	2	4	569	598
01.1		348	358	10	20	4	11	4	8	2	4	358	381
01.2		18	18	-	-	-	-	-	-	-	-	18	18
01.4		179	183	4	8	1	3	-	-	-	-	180	186
01.5		13	13	-	-	-	-	-	-	-	-	13	13
02		50	54	3	7	-	-	-	-	-	-	50	54
02.0		50	54	3	7	-	-	-	-	-	-	50	54
B	PESCA, PISCICOLTURA E SERVIZI CONNESSI	10	10	-	-	-	-	-	-	-	-	10	10
05		10	10	-	-	-	-	-	-	-	-	10	10
05.0		10	10	-	-	-	-	-	-	-	-	10	10
C	ESTRAZIONE DI MINERALI	33	39	6	12	8	18	2	7	2	6	45	70
CA	ESTRAZIONE DI MINERALI ENERGETICI	-	-	-	-	-	-	-	-	1	2	1	2
10		-	-	-	-	-	-	-	-	-	-	-	-
10.1		-	-	-	-	-	-	-	-	-	-	-	-
10.2		-	-	-	-	-	-	-	-	-	-	-	-
10.3		-	-	-	-	-	-	-	-	-	-	-	-
11		-	-	-	-	-	-	-	-	1	2	1	2
11.1		-	-	-	-	-	-	-	-	1	2	1	2
11.2		-	-	-	-	-	-	-	-	-	-	-	-
12		-	-	-	-	-	-	-	-	-	-	-	-
12.0		-	-	-	-	-	-	-	-	-	-	-	-
CB	ESTRAZIONE DI MINERALI NON ENERGETICI	33	39	6	12	8	18	2	7	1	4	44	68
13		-	-	-	-	-	-	-	-	-	-	-	-
13.1		-	-	-	-	-	-	-	-	-	-	-	-
13.2		-	-	-	-	-	-	-	-	-	-	-	-
14		33	39	6	12	8	18	2	7	1	4	44	68
14.1		19	22	3	6	4	8	1	2	1	4	25	36
14.2		12	14	2	4	4	10	1	5	-	-	17	29
14.3		-	-	-	-	-	-	-	-	-	-	-	-
14.4		-	-	-	-	-	-	-	-	-	-	-	-
14.5		2	3	1	2	-	-	-	-	-	-	2	3
D	ATTIVITÀ MANIFATTURIERE	24.723	25.492	706	1.475	322	721	76	182	142	552	25.263	26.947
DA	INDUSTRIE ALIMENTARI, DELLE BEVANDE E DEL TABACCO	843	895	47	99	9	20	8	25	1	18	861	958
15		843	895	47	99	9	20	8	25	1	18	861	958
15.1		41	43	2	4	-	-	-	-	-	-	41	43
15.2		3	3	-	-	-	-	-	-	-	-	3	3
15.3		14	14	-	-	1	2	-	-	-	-	15	16
15.4		25	27	1	3	-	-	-	-	-	-	25	27
15.5		17	19	2	4	-	-	1	6	1	18	19	43
15.6		27	27	-	-	-	-	-	-	-	-	27	27
15.7		5	7	2	4	-	-	-	-	-	-	5	7
15.8		665	706	37	78	6	13	3	8	-	-	674	727
15.9		46	49	3	6	2	5	4	11	-	-	52	65
16		-	-	-	-	-	-	-	-	-	-	-	-
16.0		-	-	-	-	-	-	-	-	-	-	-	-
DB	INDUSTRIE TESSILI E DELL'ABBIGLIAMENTO	11.291	11.575	266	550	97	223	21	47	36	103	11.445	11.948
17		8.129	8.325	184	380	56	124	9	22	15	42	8.209	8.513
17.1		2.528	2.585	55	112	15	33	2	6	2	4	2.547	2.628
17.2		2.960	3.016	52	108	17	38	1	2	4	14	2.982	3.070
17.3		579	590	11	22	3	6	-	-	-	-	582	596
17.4		266	284	15	33	6	14	2	4	1	2	275	304
17.5		298	313	14	29	6	14	-	-	3	7	307	334
17.6		428	434	6	12	4	8	1	2	-	-	433	444
17.7		1.070	1.103	31	64	5	11	3	8	5	15	1.083	1.137
18		3.162	3.250	82	170	41	99	12	25	21	61	3.236	3.435
18.1		498	515	15	32	8	26	2	4	6	13	514	558
18.2		2.405	2.462	54	111	29	65	6	13	14	46	2.454	2.586
18.3		259	273	13	27	4	8	4	8	1	2	268	291
DC	INDUSTRIE CONCIARIE, FABBRICAZIONE DI PRODOTTI IN CUOIO, PELLE E SIMILARI	2.889	2.951	56	118	25	58	5	11	9	53	2.928	3.073
19		2.889	2.951	56	118	25	58	5	11	9	53	2.928	3.073
19.1		161	173	10	22	-	-	1	2	1	2	163	177
19.2		1.963	1.998	33	68	17	41	-	-	7	36	1.987	2.075
19.3		765	780	13	28	8	17	4	9	1	15	778	821
DD	INDUSTRIA DEL LEGNO E DEI PRODOTTI IN LEGNO	1.247	1.282	31	66	10	20	3	7	5	10	1.265	1.319
20		1.247	1.282	31	66	10	20	3	7	5	10	1.265	1.319
20.1		7	7	-	-	-	-	1	3	1	2	9	12
20.2		3	3	-	-	-	-	-	-	-	-	3	3
20.3		667	678	10	21	6	12	-	-	2	4	675	694
20.4		26	26	-	-	-	-	-	-	-	-	26	26
20.5		544	568	21	45	4	8	2	4	2	4	552	584

Tavola 3.5 segue - Imprese e unità locali dipendenti secondo la diffusione territoriale dell'impresa per sezione, sotto-sezione, divisione e gruppo di attività economica, classe di addetti e tipo di comune

		IMPRESE A DIFFUSIONE											
		COMUNALE				PROVINCIALE		REGIONALE		NAZIONALE		TOTALE	
ATTIVITÀ ECONOMICHE CLASSI DI ADDETTI TIPO DI COMUNE		DI CUI PLURILocalizzate											
		Imprese	Unità locali	Imprese	Unità locali	Imprese	Unità locali	Imprese	Unità locali	Imprese	Unità locali	Imprese	Unità locali
DE	FABBRICAZIONE DELLA PASTA-CARTA, DELLA CARTA E DEI PRODOTTI DI CARTA; STAMPA ED EDITORIA	1.035	1.070	34	69	19	43	5	10	19	91	1.078	1.214
21		222	225	3	6	6	15	1	2	2	4	231	246
21.1		-	-	-	-	-	-	1	2	-	-	1	2
21.2		222	225	3	6	6	15	-	-	2	4	230	244
22		813	845	31	63	13	28	4	8	17	87	847	968
22.1		168	182	13	27	8	18	3	6	14	81	193	287
22.2		636	653	17	34	5	10	1	2	3	6	645	671
22.3		9	10	1	2	-	-	-	-	-	-	9	10
DF	FABBRICAZIONE DI COKE, RAFFINERIE DI PETROLIO, TRATTAMENTO DEI COMBUSTIBILI NUCLEARI	3	3	-	-	2	5	-	-	1	11	6	19
23		3	3	-	-	2	5	-	-	1	11	6	19
23.1		-	-	-	-	-	-	-	-	-	-	-	-
23.2		3	3	-	-	2	5	-	-	1	11	6	19
23.3		-	-	-	-	-	-	-	-	-	-	-	-
DG	FABBRICAZIONE DI PRODOTTI CHIMICI E DI FIBRE SINTETICHE E ARTIFICIALI	134	150	9	25	7	15	-	-	15	55	156	220
24		134	150	9	25	7	15	-	-	15	55	156	220
24.1		14	14	-	-	1	2	-	-	4	15	19	31
24.2		3	3	-	-	-	-	-	-	-	-	3	3
24.3		23	25	2	4	-	-	-	-	3	16	26	41
24.4		14	26	5	17	-	-	-	-	4	12	18	38
24.5		51	52	1	2	5	11	-	-	1	3	57	66
24.6		29	30	1	2	1	2	-	-	3	9	33	41
24.7		-	-	-	-	-	-	-	-	-	-	-	-
DH	FABBRICAZIONE DI ARTICOLI IN GOMMA E MATERIE PLASTICHE	262	276	13	27	9	20	4	8	7	18	282	322
25		262	276	13	27	9	20	4	8	7	18	282	322
25.1		26	27	1	2	-	-	-	-	2	5	28	32
25.2		236	249	12	25	9	20	4	8	5	13	254	290
DI	FABBRICAZIONE DI PRODOTTI DELLA LAVORAZIONE DI MINERALI NON METALLIFERI	791	825	32	66	21	48	6	12	3	36	821	921
26		791	825	32	66	21	48	6	12	3	36	821	921
26.1		189	192	3	6	3	7	1	2	-	-	193	201
26.2		355	363	8	16	5	11	1	2	1	3	362	379
26.3		7	7	-	-	1	2	-	-	-	-	8	9
26.4		14	15	1	2	1	3	-	-	-	-	15	18
26.5		2	3	1	2	-	-	-	-	-	-	2	3
26.6		61	65	4	8	5	12	4	8	1	31	71	116
26.7		146	162	14	30	6	13	-	-	-	-	152	175
26.8		17	18	1	2	-	-	-	-	1	2	18	20
DJ	PRODUZIONE DI METALLO E FABBRICAZIONE DI PRODOTTI IN METALLO	2.043	2.102	54	113	23	51	3	7	9	31	2.078	2.191
27		72	75	3	6	5	12	1	2	3	16	81	105
27.1		-	-	-	-	-	-	-	-	-	-	-	-
27.2		2	2	-	-	-	-	-	-	-	-	2	2
27.3		8	9	1	2	1	2	-	-	1	3	10	14
27.4		7	7	-	-	4	10	-	-	1	10	12	27
27.5		55	57	2	4	-	-	1	2	1	3	57	62
28		1.971	2.027	51	107	18	39	2	5	6	15	1.997	2.086
28.1		413	425	12	24	6	12	-	-	1	2	420	439
28.2		14	15	1	2	-	-	-	-	-	-	14	15
28.3		2	2	-	-	-	-	-	-	-	-	2	2
28.4		38	40	2	4	-	-	-	-	1	2	39	42
28.5		626	639	12	25	2	4	-	-	-	-	628	643
28.6		90	93	3	6	3	6	-	-	1	3	94	102
28.7		788	813	21	46	7	17	2	5	3	8	800	843
DK	FABBRICAZIONE DI MACCHINE ED APPARECCHI MECCANICI, COMPRESI L'INSTALLAZIONE, IL MONTAGGIO, LA RIPARAZIONE E LA MANUTENZIONE	880	912	28	60	24	52	1	2	9	29	914	995
29		880	912	28	60	24	52	1	2	9	29	914	995
29.1		50	52	2	4	-	-	-	-	3	13	53	65
29.2		314	327	11	24	9	19	-	-	1	4	324	350
29.3		59	67	6	14	-	-	-	-	-	-	59	67
29.4		34	36	2	4	2	4	-	-	-	-	36	40
29.5		409	416	7	14	12	27	1	2	4	10	426	455
29.6		-	-	-	-	-	-	-	-	-	-	-	-
29.7		14	14	-	-	1	2	-	-	1	2	16	18

Tavola 3.5 segue - Imprese e unità locali dipendenti secondo la diffusione territoriale dell'impresa per sezione, sotto-sezione, divisione e gruppo di attività economica, classe di addetti e tipo di comune

		IMPRESE A DIFFUSIONE											
		COMUNALE				PROVINCIALE		REGIONALE		NAZIONALE		TOTALE	
ATTIVITÀ ECONOMICHE CLASSI DI ADDETTI TIPO DI COMUNE		DI CUI PLURILocalizzate				Imprese	Unità locali	Imprese	Unità locali	Imprese	Unità locali	Imprese	Unità locali
		Imprese	Unità locali	Imprese	Unità locali								
DL	FABBRICAZIONE DI MACCHINE ELETTRICHE E DI APPARECCHIATURE ELETTRICHE ED OTTICHE	1.351	1.395	44	88	37	79	10	28	19	67	1.417	1.569
30		2	3	1	2	-	-	-	-	1	2	3	5
30.0		2	3	1	2	-	-	-	-	1	2	3	5
31		434	454	20	40	8	16	6	17	5	19	453	506
31.1		41	43	2	4	1	2	-	-	-	-	42	45
31.2		41	44	3	6	1	2	4	13	-	-	46	59
31.3		4	5	1	2	-	-	-	-	-	-	4	5
31.4		-	-	-	-	-	-	-	-	1	2	1	2
31.5		156	163	7	14	1	2	2	4	1	4	160	173
31.6		192	199	7	14	5	10	-	-	3	13	200	222
32		191	198	7	14	3	7	-	-	5	19	199	224
32.1		25	25	-	-	1	3	-	-	1	3	27	31
32.2		162	168	6	12	2	4	-	-	3	11	167	183
32.3		4	5	1	2	-	-	-	-	1	5	5	10
33		724	740	16	32	26	56	4	11	8	27	762	834
33.1		600	610	10	20	25	53	4	11	3	12	632	686
33.2		48	50	2	4	1	3	-	-	1	2	50	55
33.3		9	9	-	-	-	-	-	-	2	4	11	13
33.4		65	69	4	8	-	-	-	-	2	9	67	78
33.5		2	2	-	-	-	-	-	-	-	-	2	2
DM	FABBRICAZIONE DI MEZZI DI TRASPORTO	52	54	1	3	1	2	1	3	1	2	55	61
34		24	26	1	3	1	2	1	3	-	-	26	31
34.1		-	-	-	-	-	-	-	-	-	-	-	-
34.2		15	17	1	3	-	-	1	3	-	-	16	20
34.3		9	9	-	-	1	2	-	-	-	-	10	11
35		28	28	-	-	-	-	-	-	1	2	29	30
35.1		14	14	-	-	-	-	-	-	1	2	15	16
35.2		1	1	-	-	-	-	-	-	-	-	1	1
35.3		1	1	-	-	-	-	-	-	-	-	1	1
35.4		9	9	-	-	-	-	-	-	-	-	9	9
35.5		3	3	-	-	-	-	-	-	-	-	3	3
DN	ALTRE INDUSTRIE MANIFATTURIERE	1.902	2.002	91	191	38	85	9	22	8	28	1.957	2.137
36		1.861	1.961	91	191	37	83	9	22	8	28	1.935	2.114
36.1		919	962	58	121	26	57	6	14	4	16	955	1.069
36.2		588	612	23	47	7	17	1	2	4	12	600	643
36.3		21	21	-	-	-	-	-	-	-	-	21	21
36.4		18	19	1	2	-	-	-	-	-	-	18	19
36.5		42	43	1	2	-	-	1	4	-	-	43	47
36.6		293	304	8	19	4	9	1	2	-	-	298	315
37		21	21	-	-	1	2	-	-	-	-	22	23
37.1		11	11	-	-	-	-	-	-	-	-	11	11
37.2		10	10	-	-	1	2	-	-	-	-	11	12
E	PRODUZIONE E DISTRIBUZIONE DI ENERGIA ELETTRICA, GAS E ACQUA	10	12	2	4	2	13	2	12	-	-	14	37
40		2	3	1	2	1	11	2	12	-	-	5	26
40.1		-	-	-	-	-	-	1	3	-	-	1	3
40.2		1	2	1	2	1	11	1	9	-	-	3	22
40.3		1	1	-	-	-	-	-	-	-	-	1	1
41		8	9	1	2	1	2	-	-	-	-	9	11
41.0		8	9	1	2	1	2	-	-	-	-	9	11
F	COSTRUZIONI	8.868	9.250	338	720	311	884	75	288	31	151	9.285	10.573
45		8.868	9.250	338	720	311	884	75	288	31	151	9.285	10.573
45.1		138	146	6	14	6	18	1	4	-	-	145	168
45.2		3.560	3.820	228	488	239	697	64	262	22	125	3.885	4.904
45.3		2.261	2.321	54	114	32	84	4	9	6	16	2.303	2.430
45.4		2.905	2.959	50	104	34	85	6	13	3	10	2.948	3.067
45.5		4	4	-	-	-	-	-	-	-	-	4	4
G	COMMERCIO ALL'INGROSSO E AL DETTAGLIO; RIPARAZIONE DI AUTOVEICOLI, MOTOCICLI E DI BENI PERSONALI E PER LA CASA	30.636	31.853	1.012	2.229	330	809	137	374	109	476	31.212	33.512
50		3.314	3.490	140	316	42	106	12	33	1	6	3.369	3.635
50.1		224	285	39	100	24	69	9	27	-	-	257	381
50.2		2.075	2.134	56	115	11	22	-	-	-	-	2.086	2.156
50.3		203	229	17	43	1	2	1	2	1	6	206	239
50.4		338	351	12	25	3	6	-	-	-	-	341	357
50.5		474	491	16	33	3	7	2	4	-	-	479	502
51		9.230	9.471	221	462	129	291	58	151	73	214	9.490	10.127
51.1		5.540	5.582	41	83	20	41	9	18	18	42	5.587	5.683
51.2		129	137	8	16	7	15	3	7	1	2	140	161
51.3		585	633	42	90	16	46	9	21	5	12	615	712
51.4		1.555	1.626	64	135	46	104	19	56	28	87	1.648	1.873
51.5		970	1.017	42	89	34	73	10	26	9	21	1.023	1.137
51.6		406	428	22	44	5	10	7	20	11	48	429	506
51.7		45	48	2	5	1	2	1	3	1	2	48	55

Tavola 3.5 segue - Imprese e unità locali dipendenti secondo la diffusione territoriale dell'impresa per sezione, sotto-sezione, divisione e gruppo di attività economica, classe di addetti e tipo di comune

ATTIVITÀ ECONOMICHE CLASSI DI ADDETTI TIPO DI COMUNE		IMPRESE A DIFFUSIONE											
		COMUNALE				PROVINCIALE		REGIONALE		NAZIONALE		TOTALE	
		DI CUI PLURILocalI- ZATE											
		Imprese	Unità locali	Imprese	Unità locali	Imprese	Unità locali	Imprese	Unità locali	Imprese	Unità locali	Imprese	Unità locali
52		18.092	18.892	651	1.451	159	412	67	190	35	256	18.353	19.750
52.1		739	760	18	39	8	27	-	-	2	117	749	904
52.2		3.678	3.810	115	247	27	82	4	9	-	-	3.709	3.901
52.3		696	768	32	104	10	23	2	8	1	7	709	806
52.4		8.848	9.393	457	1.002	101	252	57	159	29	116	9.035	9.920
52.5		226	235	9	18	2	4	3	12	1	4	232	255
52.6		2.817	2.819	2	4	5	12	-	-	2	12	2.824	2.843
52.7		1.088	1.107	18	37	6	12	1	2	-	-	1.095	1.121
H	ALBERGHI E RISTORANTI	3.551	3.679	115	243	27	66	17	54	12	56	3.607	3.855
55		3.551	3.679	115	243	27	66	17	54	12	56	3.607	3.855
55.1		434	467	27	60	2	4	4	8	7	44	447	523
55.2		197	208	9	20	6	14	3	7	7	-	206	229
55.3		1.077	1.108	28	59	7	16	6	12	4	10	1.094	1.146
55.4		1.814	1.865	49	100	10	22	-	-	1	2	1.825	1.889
55.5		29	31	2	4	2	10	4	27	-	-	35	68
I	TRASPORTI, MAGAZZINAG- GIO E COMUNICAZIONI	3.237	3.297	50	110	27	132	20	64	30	165	3.314	3.658
60		2.732	2.761	24	53	15	42	10	33	15	91	2.772	2.927
60.1		3	3	-	-	-	-	-	-	-	-	3	3
60.2		2.729	2.758	24	53	15	42	10	33	15	91	2.769	2.924
60.3		-	-	-	-	-	-	-	-	-	-	-	-
61		-	-	-	-	-	-	-	-	-	-	-	-
61.1		-	-	-	-	-	-	-	-	-	-	-	-
61.2		-	-	-	-	-	-	-	-	-	-	-	-
62		1	1	-	-	-	-	-	-	2	4	3	5
62.1		-	-	-	-	-	-	-	-	1	2	1	2
62.2		1	1	-	-	-	-	-	-	1	2	2	3
62.3		-	-	-	-	-	-	-	-	-	-	-	-
63		463	492	24	53	12	90	7	25	12	66	494	673
63.1		72	79	5	12	1	2	2	10	1	2	76	93
63.2		120	125	4	9	5	69	-	-	2	5	127	199
63.3		173	183	9	19	3	7	5	15	2	6	183	211
63.4		98	105	6	13	3	12	-	-	7	53	108	170
64		41	43	2	4	-	-	3	6	1	4	45	53
64.1		41	43	2	4	-	-	1	2	1	4	43	49
64.2		-	-	-	-	-	-	2	4	-	-	2	4
J	INTERMEDIAZIONE MONE- TARIA E FINANZIARIA	1.232	1.265	27	60	55	165	15	46	24	674	1.326	2.150
65		282	290	5	13	12	72	7	26	17	592	318	980
65.1		4	7	1	4	7	60	1	5	3	458	15	530
65.2		278	283	4	9	5	12	6	21	14	134	303	450
66		-	-	-	-	-	-	-	-	3	71	3	71
66.0		-	-	-	-	-	-	-	-	3	71	3	71
67		950	975	22	47	43	93	8	20	4	11	1.005	1.099
67.1		117	121	3	7	-	-	1	2	1	3	119	126
67.2		833	854	19	40	43	93	7	18	3	8	886	973
K	ATTIVITÀ IMMOBILIARI, NO- LEGGIO, INFORMATICA, RI- CERCA, ALTRE ATTIVITÀ PROFESSIONALI ED IM- PRENDITORIALI	13.164	13.303	134	273	202	477	46	114	41	132	13.453	14.026
70		1.905	1.928	21	44	20	45	7	16	2	5	1.934	1.994
70.1		490	498	6	14	2	5	1	2	1	2	494	507
70.2		283	287	4	8	2	4	-	-	-	-	285	291
70.3		1.132	1.143	11	22	16	36	6	14	1	3	1.155	1.196
71		200	207	7	14	6	13	2	4	3	8	211	232
71.1		18	19	1	2	-	-	-	-	1	3	19	22
71.2		9	9	-	-	1	2	-	-	-	-	10	11
71.3		45	46	1	2	1	2	-	-	1	2	47	50
71.4		128	133	5	10	4	9	2	4	1	3	135	149
72		1.347	1.368	20	41	18	60	5	16	5	12	1.375	1.456
72.1		47	49	2	4	1	2	-	-	-	-	48	51
72.2		358	364	6	12	2	9	1	4	5	12	366	389
72.3		858	868	9	19	15	49	3	9	-	-	876	926
72.4		7	7	-	-	-	-	-	-	-	-	7	7
72.5		51	54	3	6	-	-	-	-	-	-	51	54
72.6		26	26	-	-	-	-	1	3	-	-	27	29
73		121	122	1	2	1	2	-	-	1	2	123	126
73.1		89	89	-	-	-	-	-	-	1	2	90	91
73.2		32	33	1	2	1	2	-	-	-	-	33	35
74		9.591	9.678	85	172	157	357	32	78	30	105	9.810	10.218
74.1		3.894	3.922	27	55	105	238	20	48	12	28	4.031	4.236
74.2		3.276	3.306	30	60	29	58	3	6	3	6	3.311	3.376
74.3		68	68	-	-	-	-	2	8	-	-	70	76
74.4		420	426	6	12	-	-	3	8	5	10	428	444
74.5		18	18	-	-	-	-	-	-	-	-	18	18
74.6		26	26	-	-	2	9	-	-	-	-	28	35
74.7		614	620	6	12	2	5	-	-	2	28	618	653
74.8		1.275	1.292	16	33	19	47	4	8	8	33	1.306	1.380
M	ISTRUZIONE	287	318	21	52	8	18	1	2	8	36	304	374
80		287	318	21	52	8	18	1	2	8	36	304	374
80.1		15	16	1	2	-	-	-	-	1	2	16	18
80.2		34	39	3	8	1	3	-	-	1	4	36	46
80.3		4	4	-	-	-	-	-	-	-	-	4	4
80.4		234	259	17	42	7	15	1	2	6	30	248	306

Tavola 3.5 segue - Imprese e unità locali dipendenti secondo la diffusione territoriale dell'impresa per sezione, sotto-sezione, divisione e gruppo di attività economica, classe di addetti e tipo di comune

ATTIVITÀ ECONOMICHE CLASSI DI ADDETTI TIPO DI COMUNE		IMPRESE A DIFFUSIONE											
		COMUNALE				PROVINCIALE		REGIONALE		NAZIONALE		TOTALE	
		DI CUI PLURILocalizzate											
		Imprese	Unità locali	Imprese	Unità locali	Imprese	Unità locali	Imprese	Unità locali	Imprese	Unità locali	Imprese	Unità locali
N	SANITÀ E ALTRI SERVIZI SOCIALI	2.697	2.849	130	282	154	319	40	85	8	18	2.899	3.271
85		2.697	2.849	130	282	154	319	40	85	8	18	2.899	3.271
85.1		2.588	2.732	124	268	148	306	40	85	8	18	2.784	3.141
85.2		77	80	3	6	3	6	-	-	-	-	80	86
85.3		32	37	3	8	3	7	-	-	-	-	35	44
O	ALTRI SERVIZI PUBBLICI, SOCIALI E PERSONALI	4.825	4.916	79	170	43	105	23	66	11	76	4.902	5.163
90		58	61	2	5	6	19	2	4	4	59	70	143
90.0		58	61	2	5	6	19	2	4	4	59	70	143
92		1.161	1.193	28	60	12	26	13	41	6	12	1.192	1.272
92.1		69	72	3	6	2	4	3	14	-	-	74	90
92.2		72	73	1	2	3	6	1	2	1	2	77	83
92.3		708	729	17	38	2	4	7	20	5	10	722	763
92.4		48	48	-	-	-	-	-	-	-	-	48	48
92.5		11	12	1	2	-	-	-	-	-	-	11	12
92.6		202	208	6	12	4	10	2	5	-	-	208	223
92.7		51	51	-	-	1	2	-	-	-	-	52	53
93		3.606	3.662	49	105	25	60	8	21	1	5	3.640	3.748
93.0		3.606	3.662	49	105	25	60	8	21	1	5	3.640	3.748
TOTALE		93.881	96.909	2.637	5.665	1.494	3.741	458	1.302	420	2.346	96.253	104.298
di cui imprese:													
- artigiane		35.165	36.013	794	1.642	369	890	57	144	25	67	35.616	37.114
- dell'industria in senso stretto (a)		24.766	25.543	714	1.491	332	752	80	201	144	558	25.322	27.054
- dei servizi		59.629	61.480	1.568	3.419	846	2.091	299	805	243	1.633	61.017	66.009
CLASSE DI ADDETTI													
1		41.791	41.825	32	66	17	35	-	-	-	-	41.808	41.860
2		22.051	22.482	427	858	248	498	20	43	8	18	22.327	23.041
3 - 5		18.437	19.439	951	1.953	461	962	142	304	60	129	19.100	20.854
6 - 9		6.114	6.766	566	1.218	297	725	88	212	56	129	6.555	7.832
10 - 19		3.892	4.411	407	926	262	687	103	317	97	293	4.354	5.708
20 - 49		1.293	1.548	192	447	147	469	67	225	86	304	1.593	2.546
50 - 99		237	320	46	129	42	149	27	128	39	218	345	815
100 - 199		54	93	11	50	14	124	5	28	28	163	101	408
200 - 499		11	20	4	13	4	31	5	32	24	252	44	335
500 - 999		-	-	-	-	1	32	1	13	8	135	10	180
1.000 e più		1	5	1	5	1	9	-	-	14	705	16	719
TOTALE		93.881	96.909	2.637	5.665	1.494	3.741	458	1.302	420	2.346	96.253	104.298
TIPO DI COMUNE													
- Comune capoluogo		30.777	32.028	1.043	2.294	488	1.271	183	555	225	1.564	31.673	35.418
- Altri comuni		63.104	64.881	1.594	3.371	1.006	2.470	275	747	195	782	64.580	68.880
TOTALE		93.881	96.909	2.637	5.665	1.494	3.741	458	1.302	420	2.346	96.253	104.298

(a) Comprende le sezioni di attività: C - Estrazione di minerali; D - Attività manifatturiere; E - Produzione e distribuzione di energia elettrica, gas e acqua

Tavola 3.6 - Imprese e addetti secondo il numero di unità locali per sezione, sottosezione, divisione e gruppo di attività economica, classe di addetti e tipo di comune

ATTIVITÀ ECONOMICHE CLASSI DI ADDETTI TIPO DI COMUNE	IMPRESSE PLURILocalizzate CON UNITÀ LOCALI												
	IMPRESSE UNILocalizzate		2		3		4		5 E PIÙ		TOTALE		
	N.	Addetti	N.	Addetti	N.	Addetti	N.	Addetti	N.	Addetti	N.	Addetti	
A	AGRICOLTURA, CACCIA E SILVICOLTURA	591	1.836	24	184	3	79	1	18	-	-	619	2.117
01		544	1.749	22	175	2	71	1	18	-	-	569	2.013
01.1		338	1.376	18	145	1	5	1	18	-	-	358	1.544
01.2		18	31	-	-	-	-	-	-	-	-	18	31
01.4		175	306	4	30	1	66	-	-	-	-	180	402
01.5		13	36	-	-	-	-	-	-	-	-	13	36
02		47	87	2	9	1	8	-	-	-	-	50	104
02.0		47	87	2	9	1	8	-	-	-	-	50	104
B	PESCA, PISCICOLTURA E SERVIZI CONNESSI	10	35	-	-	-	-	-	-	-	-	10	35
05		10	35	-	-	-	-	-	-	-	-	10	35
05.0		10	35	-	-	-	-	-	-	-	-	10	35
C	ESTRAZIONE DI MINERALI	27	116	14	118	2	30	1	18	1	33	45	315
CA	ESTRAZIONE DI MINERALI ENERGETICI	-	-	1	10	-	-	-	-	-	-	1	10
10		-	-	-	-	-	-	-	-	-	-	-	-
10.1		-	-	-	-	-	-	-	-	-	-	-	-
10.2		-	-	-	-	-	-	-	-	-	-	-	-
10.3		-	-	-	-	-	-	-	-	-	-	-	-
11		-	-	1	10	-	-	-	-	-	-	1	10
11.1		-	-	1	10	-	-	-	-	-	-	1	10
11.2		-	-	-	-	-	-	-	-	-	-	-	-
12		-	-	-	-	-	-	-	-	-	-	-	-
12.0		-	-	-	-	-	-	-	-	-	-	-	-
CB	ESTRAZIONE DI MINERALI NON ENERGETICI	27	116	13	108	2	30	1	18	1	33	44	305
13		-	-	-	-	-	-	-	-	-	-	-	-
13.1		-	-	-	-	-	-	-	-	-	-	-	-
13.2		-	-	-	-	-	-	-	-	-	-	-	-
14		27	116	13	108	2	30	1	18	1	33	44	305
14.1		16	73	8	72	-	-	1	18	-	-	25	163
14.2		10	42	4	25	2	30	-	-	1	33	17	130
14.3		-	-	-	-	-	-	-	-	-	-	-	-
14.4		-	-	-	-	-	-	-	-	-	-	-	-
14.5		1	1	1	11	-	-	-	-	-	-	2	12
D	ATTIVITÀ MANIFATTURIERE	24.017	125.597	1.052	18.761	131	6.551	29	2.577	34	14.987	25.263	168.473
DA	INDUSTRIE ALIMENTARI, DELLE BEVANDE E DEL TABACCO	796	4.699	52	487	10	286	1	255	2	1.019	861	6.746
15		796	4.699	52	487	10	286	1	255	2	1.019	861	6.746
15.1		39	436	2	7	-	-	-	-	-	-	41	443
15.2		3	25	-	-	-	-	-	-	-	-	3	25
15.3		14	180	1	10	-	-	-	-	-	-	15	190
15.4		24	250	-	-	1	7	-	-	-	-	25	257
15.5		15	81	2	25	-	-	-	-	2	1.019	19	1.125
15.6		27	145	-	-	-	-	-	-	-	-	27	145
15.7		3	49	2	21	-	-	-	-	-	-	5	70
15.8		628	3.153	39	315	7	165	-	-	-	-	674	3.633
15.9		43	380	6	109	2	114	1	255	-	-	52	858
16		-	-	-	-	-	-	-	-	-	-	-	-
16.0		-	-	-	-	-	-	-	-	-	-	-	-
DB	INDUSTRIE TESSILI E DELL'ABBIGLIAMENTO	11.025	54.557	376	5.986	27	827	11	447	6	360	11.445	62.177
17		7.945	38.627	239	4.089	15	592	8	410	2	49	8.209	43.767
17.1		2.473	11.461	70	1.102	1	39	3	121	-	-	2.547	12.723
17.2		2.908	10.407	66	1.285	6	294	1	38	1	19	2.982	12.043
17.3		568	7.327	14	460	-	-	-	-	-	-	582	7.787
17.4		251	1.294	22	268	-	-	1	9	1	30	275	1.601
17.5		284	1.711	20	511	2	57	1	32	-	-	307	2.311
17.6		422	1.677	11	96	-	-	-	-	-	-	433	1.773
17.7		1.039	4.750	36	367	6	202	2	210	-	-	1.083	5.529
18		3.080	15.930	137	1.897	12	235	3	37	4	311	3.236	18.410
18.1		483	2.750	28	267	1	6	1	12	1	17	514	3.052
18.2		2.351	12.397	88	1.443	10	155	2	25	3	294	2.454	14.314
18.3		246	763	21	187	1	74	-	-	-	-	268	1.044
DC	INDUSTRIE CONCIARIE, FABBRICAZIONE DI PRODOTTI IN CUOIO, PELLE E SIMILARI	2.833	17.649	79	1.472	11	258	1	40	4	1.077	2.928	20.496
19		2.833	17.649	79	1.472	11	258	1	40	4	1.077	2.928	20.496
19.1		151	1.221	10	128	2	66	-	-	-	-	163	1.415
19.2		1.930	9.138	48	762	5	103	1	40	3	737	1.987	10.780
19.3		752	7.290	21	582	4	89	-	-	1	340	778	8.301
DD	INDUSTRIA DEL LEGNO E DEI PRODOTTI IN LEGNO	1.216	3.722	44	422	5	88	-	-	-	-	1.265	4.232
20		1.216	3.722	44	422	5	88	-	-	-	-	1.265	4.232
20.1		7	71	1	38	1	51	-	-	-	-	9	160
20.2		3	43	-	-	-	-	-	-	-	-	3	43
20.3		657	1.921	17	183	1	17	-	-	-	-	675	2.121
20.4		26	159	-	-	-	-	-	-	-	-	26	159
20.5		523	1.528	26	201	3	20	-	-	-	-	552	1.749

Tavola 3.6 segue - Imprese e addetti secondo il numero di unità locali per sezione, sottosezione, divisione e gruppo di attività economica, classe di addetti e tipo di comune

ATTIVITÀ ECONOMICHE CLASSI DI ADDETTI TIPO DI COMUNE	IMPRESE PLURILocalizzate CON UNITÀ LOCALI											
	IMPRESE UNILocalizzate		2		3		4		5 E PIÙ		TOTALE	
	N.	Addetti	N.	Addetti	N.	Addetti	N.	Addetti	N.	Addetti	N.	Addetti
DE FABBRICAZIONE DELLA PASTA-CARTA, DELLA CARTA E DEI PRODOTTI DI CARTA; STAMPA ED EDITORIA	1.001	6.305	63	963	10	281	1	9	3	440	1.078	7.998
21	219	1.688	10	245	1	10	1	9	-	-	231	1.952
21.1	-	-	1	28	-	-	-	-	-	-	1	28
21.2	219	1.688	9	217	1	10	1	9	-	-	230	1.924
22	782	4.617	53	718	9	271	-	-	3	440	847	6.046
22.1	155	535	26	281	9	271	-	-	3	440	193	1.527
22.2	619	4.060	26	420	-	-	-	-	-	-	645	4.480
22.3	8	22	1	17	-	-	-	-	-	-	9	39
DF FABBRICAZIONE DI COKE, RAFFINERIE DI PETROLIO, TRATTAMENTO DEI COMBUSTIBILI NUCLEARI	3	11	1	8	1	15	-	-	1	100	6	134
23	3	11	1	8	1	15	-	-	1	100	6	134
23.1	-	-	-	-	-	-	-	-	-	-	-	-
23.2	3	11	1	8	1	15	-	-	1	100	6	134
23.3	-	-	-	-	-	-	-	-	-	-	-	-
DG FABBRICAZIONE DI PRODOTTI CHIMICI E DI FIBRE SINTETICHE E ARTIFICIALI	125	1.175	19	2.276	6	1.439	-	-	6	2.029	156	6.919
24	125	1.175	19	2.276	6	1.439	-	-	6	2.029	156	6.919
24.1	14	79	4	213	-	-	-	-	1	180	19	472
24.2	3	6	-	-	-	-	-	-	-	-	3	6
24.3	21	138	2	31	1	236	-	-	2	483	26	888
24.4	9	417	4	1.719	3	844	-	-	2	1.157	18	4.137
24.5	50	287	5	245	2	359	-	-	-	-	57	891
24.6	28	248	4	68	-	-	-	-	1	209	33	525
24.7	-	-	-	-	-	-	-	-	-	-	-	-
DH FABBRICAZIONE DI ARTICOLI IN GOMMA E MATERIE PLASTICHE	249	2.076	28	606	3	380	2	162	-	-	282	3.224
25	249	2.076	28	606	3	380	2	162	-	-	282	3.224
25.1	25	295	2	49	1	120	-	-	-	-	28	464
25.2	224	1.781	26	557	2	260	2	162	-	-	254	2.760
DI FABBRICAZIONE DI PRODOTTI DELLA LAVORAZIONE DI MINERALI NON METALLIFERI	759	6.115	52	1.130	9	195	-	-	1	293	821	7.733
26	759	6.115	52	1.130	9	195	-	-	1	293	821	7.733
26.1	186	1.874	6	299	1	22	-	-	-	-	193	2.195
26.2	347	2.270	13	291	2	28	-	-	-	-	362	2.589
26.3	7	487	1	117	-	-	-	-	-	-	8	604
26.4	13	485	1	25	1	57	-	-	-	-	15	567
26.5	1	8	1	9	-	-	-	-	-	-	2	17
26.6	57	401	11	216	2	37	-	-	1	293	71	947
26.7	132	503	17	129	3	51	-	-	-	-	152	683
26.8	16	87	2	44	-	-	-	-	-	-	18	131
DJ PRODUZIONE DI METALLO E FABBRICAZIONE DI PRODOTTI IN METALLO	1.989	10.156	74	1.136	12	1.626	2	112	1	2.253	2.078	15.283
27	69	726	7	82	4	1.498	-	-	1	2.253	81	4.559
27.1	-	-	-	-	-	-	-	-	-	-	-	-
27.2	2	31	-	-	-	-	-	-	-	-	2	31
27.3	7	53	2	19	1	1.289	-	-	-	-	10	1.361
27.4	7	57	2	26	2	171	-	-	1	2.253	12	2.507
27.5	53	585	3	37	1	38	-	-	-	-	57	660
28	1.920	9.430	67	1.054	8	128	2	112	-	-	1.997	10.724
28.1	401	2.026	19	138	-	-	-	-	-	-	420	2.164
28.2	13	114	1	7	-	-	-	-	-	-	14	121
28.3	2	14	-	-	-	-	-	-	-	-	2	14
28.4	36	255	3	76	-	-	-	-	-	-	39	331
28.5	614	2.879	13	152	1	6	-	-	-	-	628	3.037
28.6	87	662	6	105	1	57	-	-	-	-	94	824
28.7	767	3.480	25	576	6	65	2	112	-	-	800	4.233
DK FABBRICAZIONE DI MACCHINE ED APPARECCHI MECCANICI, COMPRESI L'INSTALLAZIONE, IL MONTAGGIO, LA RIPARAZIONE E LA MANUTENZIONE	852	6.037	51	1.073	8	472	2	348	1	5.146	914	13.076
29	852	6.037	51	1.073	8	472	2	348	1	5.146	914	13.076
29.1	48	709	4	81	-	-	-	-	1	5.146	53	5.936
29.2	303	1.685	18	274	1	12	2	348	-	-	324	2.319
29.3	53	276	4	22	2	33	-	-	-	-	59	331
29.4	32	395	4	54	-	-	-	-	-	-	36	449
29.5	402	2.826	19	478	5	427	-	-	-	-	426	3.731
29.6	-	-	-	-	-	-	-	-	-	-	-	-
29.7	14	146	2	164	-	-	-	-	-	-	16	310

Tavola 3.6 segue - Imprese e addetti secondo il numero di unità locali per sezione, sottosezione, divisione e gruppo di attività economica, classe di addetti e tipo di comune

ATTIVITÀ ECONOMICHE CLASSI DI ADDETTI TIPO DI COMUNE		IMPRESSE PLURILocalizzate CON UNITÀ LOCALI										TOTALE	
		IMPRESSE UNILocalizzate		2		3		4		5 E PIÙ			
		N.	Addetti	N.	Addetti	N.	Addetti	N.	Addetti	N.	Addetti		
DL	FABBRICAZIONE DI MACCHINE ELETTRICHE E DI APPARECCHIATURE ELETTRICHE ED OTTICHE	1.307	4.941	90	1.981	8	199	5	997	7	2.168	1.417	10.286
30		1	15	2	50	-	-	-	-	-	-	3	65
30.0		1	15	2	50	-	-	-	-	-	-	3	65
31		414	2.231	34	766	-	-	2	361	3	689	453	4.047
31.1		39	258	3	39	-	-	-	-	-	-	42	297
31.2		38	233	6	86	-	-	1	163	1	271	46	753
31.3		3	37	1	12	-	-	-	-	-	-	4	49
31.4		-	-	1	311	-	-	-	-	-	-	1	311
31.5		149	790	10	191	-	-	1	198	-	-	160	1.179
31.6		185	913	13	127	-	-	-	-	2	418	200	1.458
32		184	703	10	538	2	74	1	583	2	289	199	2.187
32.1		25	138	-	-	2	74	-	-	-	-	27	212
32.2		156	554	9	529	-	-	1	583	1	33	167	1.699
32.3		3	11	1	9	-	-	-	-	1	256	5	276
33		708	1.992	44	627	6	125	2	53	2	1.190	762	3.987
33.1		590	1.269	35	148	4	27	2	53	1	74	632	1.571
33.2		46	329	3	265	1	45	-	-	-	-	50	639
33.3		9	98	2	173	-	-	-	-	-	-	11	271
33.4		61	292	4	41	1	53	-	-	1	1.116	67	1.502
33.5		2	4	-	-	-	-	-	-	-	-	2	4
DM	FABBRICAZIONE DI MEZZI DI TRASPORTO	51	762	2	27	2	206	-	-	-	-	55	995
34		23	521	1	15	2	206	-	-	-	-	26	742
34.1		-	-	-	-	-	-	-	-	-	-	-	-
34.2		14	350	-	-	2	206	-	-	-	-	16	556
34.3		9	171	1	15	-	-	-	-	-	-	10	186
35		28	241	1	12	-	-	-	-	-	-	29	253
35.1		14	125	1	12	-	-	-	-	-	-	15	137
35.2		1	36	-	-	-	-	-	-	-	-	1	36
35.3		1	3	-	-	-	-	-	-	-	-	1	3
35.4		9	65	-	-	-	-	-	-	-	-	9	65
35.5		3	12	-	-	-	-	-	-	-	-	3	12
DN	ALTRE INDUSTRIE MANIFATTURIERE	1.811	7.392	121	1.194	19	279	4	207	2	102	1.957	9.174
36		1.790	7.324	120	1.192	19	279	4	207	2	102	1.935	9.104
36.1		861	3.779	79	713	12	167	2	189	1	65	955	4.913
36.2		565	2.271	29	345	5	97	-	-	1	37	600	2.750
36.3		21	23	-	-	-	-	-	-	-	-	21	23
36.4		17	63	1	13	-	-	-	-	-	-	18	76
36.5		41	234	1	7	-	-	1	10	-	-	43	251
36.6		285	954	10	114	2	15	1	8	-	-	298	1.091
37		21	68	1	2	-	-	-	-	-	-	22	70
37.1		11	25	-	-	-	-	-	-	-	-	11	25
37.2		10	43	1	2	-	-	-	-	-	-	11	45
E	PRODUZIONE E DISTRIBUZIONE DI ENERGIA ELETTRICA, GAS E ACQUA	8	29	3	88	1	29	-	-	2	780	14	926
40		1	12	1	63	1	29	-	-	2	780	5	884
40.1		-	-	-	-	1	29	-	-	-	-	1	29
40.2		-	-	1	63	-	-	-	-	2	780	3	843
40.3		1	12	-	-	-	-	-	-	-	-	1	12
41		7	17	2	25	-	-	-	-	-	-	9	42
41.0		7	17	2	25	-	-	-	-	-	-	9	42
F	CONSTRUZIONI	8.530	20.347	478	3.871	161	1.679	66	1.228	50	3.229	9.285	30.354
45		8.530	20.347	478	3.871	161	1.679	66	1.228	50	3.229	9.285	30.354
45.1		132	437	9	125	1	7	2	26	1	45	145	640
45.2		3.332	8.071	318	2.667	135	1.463	56	1.132	44	2.961	3.885	16.294
45.3		2.207	7.388	74	746	17	147	2	13	3	178	2.303	8.472
45.4		2.855	4.442	77	333	8	62	6	57	2	45	2.948	4.939
45.5		4	9	-	-	-	-	-	-	-	-	4	9
G	COMMERCIO ALL'INGROSSO E AL DETTAGLIO; RIPARAZIONE DI AUTOVEICOLI, MOTOCICLI E DI BENI PERSONALI E PER LA CASA	29.624	67.459	1.290	8.832	185	3.514	45	967	68	7.428	31.212	88.200
50		3.174	9.401	157	1.449	24	476	5	127	9	331	3.369	11.784
50.1		185	1.044	45	733	17	398	3	85	7	304	257	2.564
50.2		2.019	5.829	65	405	1	6	1	13	-	-	2.086	6.253
50.3		186	766	14	135	3	48	1	29	2	27	206	1.005
50.4		326	623	14	78	1	12	-	-	-	-	341	713
50.5		458	1.139	19	98	2	12	-	-	-	-	479	1.249
51		9.009	23.229	393	3.699	58	2.009	17	516	13	864	9.490	30.317
51.1		5.499	8.796	82	457	4	52	2	70	-	-	5.587	9.375
51.2		121	317	17	115	2	34	-	-	-	-	140	466
51.3		543	2.430	56	594	12	925	3	40	1	157	615	4.146
51.4		1.491	6.030	119	1.217	23	634	7	113	8	385	1.648	8.379
51.5		928	3.286	80	860	11	259	4	143	-	-	1.023	4.548
51.6		384	1.836	36	425	4	56	1	150	4	322	429	2.789
51.7		43	534	3	31	2	49	-	-	-	-	48	614

Tavola 3.6 segue - Imprese e addetti secondo il numero di unità locali per sezione, sottosezione, divisione e gruppo di attività economica, classe di addetti e tipo di comune

ATTIVITÀ ECONOMICHE CLASSI DI ADDETTI TIPO DI COMUNE	IMPRESE PLURILOCALIZZATE CON UNITÀ LOCALI											
	IMPRESE UNILOCA- LIZZATE		2		3		4		5 E PIÙ		TOTALE	
	N.	Addetti	N.	Addetti	N.	Addetti	N.	Addetti	N.	Addetti	N.	Addetti
52	17.441	34.829	740	3.684	103	1.029	23	324	46	6.233	18.353	46.099
52.1	721	1.935	20	168	4	69	-	-	4	5.055	749	7.227
52.2	3.563	7.316	126	583	10	92	3	22	7	85	3.709	8.098
52.3	664	1.981	34	182	5	32	2	19	4	263	709	2.477
52.4	8.391	17.351	519	2.584	81	807	17	258	27	715	9.035	21.715
52.5	217	348	12	43	-	-	1	25	2	58	232	474
52.6	2.815	4.334	5	32	2	24	-	-	2	57	2.824	4.447
52.7	1.070	1.564	24	92	1	5	-	-	-	-	1.095	1.661
H ALBERGHI E RISTORANTI	3.436	14.628	144	1.536	15	314	5	134	7	1.090	3.607	17.702
55	3.436	14.628	144	1.536	15	314	5	134	7	1.090	3.607	17.702
55.1	407	3.012	32	607	2	90	2	59	4	942	447	4.710
55.2	188	653	14	65	3	22	1	4	-	-	206	744
55.3	1.049	5.288	39	448	5	75	1	30	-	-	1.094	5.841
55.4	1.765	5.549	56	366	4	66	-	-	-	-	1.825	5.981
55.5	27	126	3	50	1	61	1	41	3	148	35	426
I TRASPORTI, MAGAZZINAGGIO E COMUNICAZIONI	3.187	7.153	87	1.131	19	386	4	406	17	5.875	3.314	14.951
60	2.708	4.791	44	577	10	274	1	17	9	4.651	2.772	10.310
60.1	3	68	-	-	-	-	-	-	-	-	3	68
60.2	2.705	4.723	44	577	10	274	1	17	9	4.651	2.769	10.242
60.3	-	-	-	-	-	-	-	-	-	-	-	-
61	-	-	-	-	-	-	-	-	-	-	-	-
61.1	-	-	-	-	-	-	-	-	-	-	-	-
61.2	-	-	-	-	-	-	-	-	-	-	-	-
62	1	3	2	44	-	-	-	-	-	-	3	47
62.1	-	-	1	36	-	-	-	-	-	-	1	36
62.2	1	3	1	8	-	-	-	-	-	-	2	11
62.3	-	-	-	-	-	-	-	-	-	-	-	-
63	439	2.233	36	472	9	112	2	372	8	1.224	494	4.413
63.1	67	566	7	229	-	-	1	351	1	328	76	1.474
63.2	116	614	7	89	2	23	-	2	2	244	127	970
63.3	164	557	15	80	2	17	1	21	1	29	183	704
63.4	92	496	7	74	5	72	-	-	4	623	108	1.265
64	39	126	5	38	-	-	1	17	-	-	45	181
64.1	39	126	3	27	-	-	1	17	-	-	43	170
64.2	-	-	2	11	-	-	-	-	-	-	2	11
J INTERMEDIAZIONE MONETARIA E FINANZIARIA	1.205	3.189	82	624	13	256	5	90	21	12.523	1.326	16.682
65	277	867	19	276	2	137	2	54	18	10.634	318	11.968
65.1	3	75	2	41	-	-	1	25	9	9.268	15	9.409
65.2	274	792	17	235	2	137	1	29	9	1.366	303	2.559
66	-	-	-	-	-	-	-	-	3	1.889	3	1.889
66.0	-	-	-	-	-	-	-	-	3	1.889	3	1.889
67	928	2.322	63	348	11	119	3	36	-	-	1.005	2.825
67.1	114	230	3	21	2	27	-	-	-	-	119	278
67.2	814	2.092	60	327	9	92	3	36	-	-	886	2.547
K ATTIVITÀ IMMOBILIARI, NOLEGGIO, INFORMATICA, RICERCA, ALTRE ATTIVITÀ PROFESSIONALI ED IMPRENDITORIALI	13.030	27.402	372	1.999	30	536	8	358	13	3.329	13.453	33.624
70	1.884	3.205	43	182	5	48	1	15	1	20	1.934	3.470
70.1	484	802	8	37	1	3	1	15	-	-	494	857
70.2	279	469	6	21	-	-	-	-	-	-	285	490
70.3	1.121	1.934	29	124	4	45	-	-	1	20	1.155	2.123
71	193	378	15	65	3	31	-	-	-	-	211	474
71.1	17	25	1	2	1	10	-	-	-	-	19	37
71.2	9	14	1	4	-	-	-	-	-	-	10	18
71.3	44	107	3	11	-	-	-	-	-	-	47	118
71.4	123	232	10	48	2	21	-	-	-	-	135	301
72	1.327	4.027	38	256	5	252	3	58	2	190	1.375	4.783
72.1	45	186	3	14	-	-	-	-	-	-	48	200
72.2	352	1.103	11	96	-	-	2	44	1	36	366	1.279
72.3	849	2.435	21	130	4	248	1	14	1	154	876	2.981
72.4	7	45	-	-	-	-	-	-	-	-	7	45
72.5	48	156	3	16	-	-	-	-	-	-	51	172
72.6	26	102	-	-	1	4	-	-	-	-	27	106
73	120	208	3	6	-	-	-	-	-	-	123	214
73.1	89	167	1	3	-	-	-	-	-	-	90	170
73.2	31	41	2	3	-	-	-	-	-	-	33	44
74	9.506	19.584	273	1.490	17	205	4	285	10	3.119	9.810	24.683
74.1	3.867	8.057	147	781	12	164	2	25	3	254	4.031	9.281
74.2	3.246	4.902	65	240	-	-	-	-	-	-	3.311	5.142
74.3	68	182	1	12	-	-	-	-	1	12	70	216
74.4	414	894	12	99	2	18	-	-	-	-	428	1.011
74.5	18	41	-	-	-	-	-	-	-	-	18	41
74.6	26	436	-	-	-	-	1	220	1	353	28	1.009
74.7	608	2.348	7	120	1	3	-	-	2	2.246	618	4.717
74.8	1.259	2.714	41	238	2	20	1	40	3	254	1.306	3.266
M ISTRUZIONE	266	1.012	25	192	6	131	4	61	3	139	304	1.535
80	266	1.012	25	192	6	131	4	61	3	139	304	1.535
80.1	14	79	2	63	-	-	-	-	-	-	16	142
80.2	31	226	1	28	3	85	1	11	-	-	36	350
80.3	4	38	-	-	-	-	-	-	-	-	4	38
80.4	217	669	22	101	3	46	3	50	3	139	248	1.005

Tavola 3.6 segue - Imprese e addetti secondo il numero di unità locali per sezione, sottosezione, divisione e gruppo di attività economica, classe di addetti e tipo di comune

ATTIVITÀ ECONOMICHE CLASSI DI ADDETTI TIPO DI COMUNE	IMPRESE PLURILOCALIZZATE CON UNITÀ LOCALI											
	IMPRESE UNILocalizzate		2		3		4		5 E PIÙ		TOTALE	
	N.	Addetti	N.	Addetti	N.	Addetti	N.	Addetti	N.	Addetti	N.	Addetti
N	2.567	6.004	302	1.209	22	101	6	45	2	112	2.899	7.471
85	2.567	6.004	302	1.209	22	101	6	45	2	112	2.899	7.471
85.1	2.464	5.616	292	1.078	21	67	5	20	2	112	2.784	6.893
85.2	74	103	6	22	-	-	-	-	-	-	80	125
85.3	29	285	4	109	1	34	1	25	-	-	35	453
O	4.746	10.393	131	915	12	440	2	198	11	3.134	4.902	15.080
90	56	260	9	143	2	286	-	-	3	2.915	70	3.604
90.0	56	260	9	143	2	286	-	-	3	2.915	70	3.604
92	1.133	2.556	50	302	4	107	1	13	4	104	1.192	3.082
92.1	66	161	6	30	-	-	-	-	2	60	74	251
92.2	71	323	6	72	-	-	-	-	-	-	77	395
92.3	691	1.198	26	137	3	29	-	-	2	44	722	1.408
92.4	48	49	-	-	-	-	-	-	-	-	48	49
92.5	10	39	1	9	-	-	-	-	-	-	11	48
92.6	196	623	10	49	1	78	1	13	-	-	208	763
92.7	51	163	1	5	-	-	-	-	-	-	52	168
93	3.557	7.577	72	470	6	47	1	185	4	115	3.640	8.394
93.0	3.557	7.577	72	470	6	47	1	185	4	115	3.640	8.394
TOTALE	91.244	285.200	4.004	39.460	600	14.046	176	6.100	229	52.659	96.253	397.465
di cui imprese:												
- artigiane	34.371	93.362	1.064	6.416	136	1.149	30	334	15	222	35.616	101.483
- dell'industria in senso stretto (a)	24.052	125.742	1.069	18.967	134	6.610	30	2.595	37	15.800	25.322	169.714
- dei servizi	58.061	137.240	2.433	16.438	302	5.678	79	2.259	142	33.630	61.017	195.245
CLASSE DI ADDETTI												
1	41.759	41.759	46	46	3	3	-	-	-	-	41.808	41.808
2	21.624	43.248	692	1.384	11	22	-	-	-	-	22.327	44.654
3 - 5	17.486	63.990	1.493	5.833	104	423	15	64	2	10	19.100	70.320
6 - 9	5.548	39.660	809	5.850	151	1.112	30	224	17	128	6.555	46.974
10 - 19	3.485	45.600	583	7.912	183	2.458	58	805	45	672	4.354	57.447
20 - 49	1.101	31.032	285	8.211	97	2.824	50	1.524	60	1.957	1.593	45.548
50 - 99	191	12.403	69	4.684	37	2.584	11	661	37	2.742	345	23.074
100 - 199	43	5.550	21	2.740	7	879	7	1.136	23	3.335	101	13.640
200 - 499	7	1.958	5	1.754	4	1.095	4	1.103	24	7.079	44	12.989
500 - 999	-	-	-	-	2	1.357	1	583	7	4.999	10	6.939
1000 e più	-	-	1	1.046	1	1.289	-	-	14	31.737	16	34.072
TOTALE	91.244	285.200	4.004	39.460	600	14.046	176	6.100	229	52.659	96.253	397.465
TIPO DI COMUNE												
- Comune capoluogo	29.734	84.241	1.498	14.511	238	6.518	73	3.207	130	40.180	31.673	148.657
- Altri comuni	61.510	200.959	2.506	24.949	362	7.528	103	2.893	99	12.479	64.580	248.808
TOTALE	91.244	285.200	4.004	39.460	600	14.046	176	6.100	229	52.659	96.253	397.465

(a) Comprende le sezioni di attività: C - Estrazione di minerali; D - Attività manifatturiere; E - Produzione e distribuzione di energia elettrica, gas e acqua

Tavola 3.7 - Imprese e addetti che utilizzano attrezzature informatiche, beni capitali in leasing, che sono consorziate o associate con altre strutture per sezione, sottosezione, divisione e gruppo di attività economica, classe di addetti e tipo di comune

ATTIVITÀ ECONOMICHE CLASSI DI ADDETTI TIPO DI COMUNE	TOTALE IMPRESE (a)		DI CUI IMPRESE					
			CON UTILIZZO DI ATTREZZATURE INFORMATICHE		CON UTILIZZO DI BENI CAPITALI IN LEASING		CONSORZIATE O ASSOCIATE TEMPORANEAMENTE (b)	
	N.	Addetti	N.	Addetti	N.	Addetti	N.	Addetti
A AGRICOLTURA, CACCIA E SILVICOLTURA	619	2.117	65	636	50	260	51	251
01	569	2.013	62	622	46	245	50	249
01.1	358	1.544	48	474	19	155	38	209
01.2	18	31	-	-	-	-	-	-
01.4	180	402	12	141	24	80	11	36
01.5	13	36	2	7	3	10	1	4
02	50	104	3	14	4	15	1	2
02.0	50	104	3	14	4	15	1	2
B PESCA, PISCICOLTURA E SERVIZI CONNESSI	10	35	2	10	2	10	-	-
05	10	35	2	10	2	10	-	-
05.0	10	35	2	10	2	10	-	-
C ESTRAZIONE DI MINERALI	45	315	15	170	20	200	4	59
CA ESTRAZIONE DI MINERALI ENERGETICI	1	10	*	*	*	*	*	*
10	-	-	-	-	-	-	-	-
10.1	-	-	-	-	-	-	-	-
10.2	-	-	-	-	-	-	-	-
10.3	-	-	-	-	-	-	-	-
11	1	10	*	*	*	*	*	*
11.1	1	10	*	*	*	*	*	*
11.2	-	-	-	-	-	-	-	-
12	-	-	-	-	-	-	-	-
12.0	-	-	-	-	-	-	-	-
CB ESTRAZIONE DI MINERALI NON ENERGETICI	44	305	*	*	*	*	*	*
13	-	-	-	-	-	-	-	-
13.1	-	-	-	-	-	-	-	-
13.2	-	-	-	-	-	-	-	-
14	44	305	*	*	*	*	*	*
14.1	25	163	8	90	13	129	3	48
14.2	17	130	*	*	*	*	*	*
14.3	-	-	-	-	-	-	-	-
14.4	-	-	-	-	-	-	-	-
14.5	2	12	*	*	*	*	*	*
D ATTIVITÀ MANIFATTURIERE	25.263	168.473	5.324	99.762	6.626	73.630	780	14.231
DA INDUSTRIE ALIMENTARI, DELLE BEVANDE E DEL TABACCO	861	6.746	180	3.961	228	3.182	19	1.234
15	861	6.746	180	3.961	228	3.182	19	1.234
15.1	41	443	17	387	8	188	1	39
15.2	3	25	*	*	*	*	*	*
15.3	15	190	*	*	*	*	*	*
15.4	25	257	9	207	3	11	2	9
15.5	19	1.125	8	1.092	4	1.044	1	807
15.6	27	145	9	97	-	-	1	4
15.7	5	70	4	54	1	15	-	-
15.8	674	3.633	107	1.296	196	1.334	7	184
15.9	52	858	20	717	11	556	5	146
16	-	-	-	-	-	-	-	-
16.0	-	-	-	-	-	-	-	-
DB INDUSTRIE TESSILI E DELL'ABBIGLIAMENTO	11.445	62.177	1.963	30.486	2.672	23.232	336	3.641
17	8.209	43.767	1.424	21.461	2.185	17.467	253	2.726
17.1	2.547	12.723	296	4.224	513	3.671	72	733
17.2	2.982	12.043	435	5.933	763	4.208	104	864
17.3	582	7.787	169	5.254	214	4.360	24	612
17.4	275	1.601	83	924	77	861	7	92
17.5	307	2.311	111	1.620	105	895	9	207
17.6	433	1.773	96	850	161	895	10	26
17.7	1.083	5.529	234	2.656	352	2.577	27	192
18	3.236	18.410	539	9.025	487	5.765	83	915
18.1	514	3.052	100	1.294	74	629	16	191
18.2	2.454	14.314	415	7.427	388	4.963	64	643
18.3	268	1.044	24	304	25	173	3	81
DC INDUSTRIE CONCIARIE, FABBRICAZIONE DI PRODOTTI IN CUOIO, PELLE E SIMILARI	2.928	20.496	478	9.625	729	7.679	127	1.876
19	2.928	20.496	478	9.625	729	7.679	127	1.876
19.1	163	1.415	48	895	48	469	24	536
19.2	1.987	10.780	274	4.645	495	3.889	66	507
19.3	778	8.301	156	4.085	186	3.321	37	833
DD INDUSTRIA DEL LEGNO E DEI PRODOTTI IN LEGNO	1.265	4.232	115	1.385	241	1.637	18	147
20	1.265	4.232	115	1.385	241	1.637	18	147
20.1	9	160	*	*	*	*	*	*
20.2	3	43	*	*	*	*	*	*
20.3	675	2.121	52	633	139	887	8	78
20.4	26	159	4	51	7	72	-	-
20.5	552	1.749	53	548	90	567	9	31

Tavola 3.7 segue - Imprese e addetti che utilizzano attrezzature informatiche, beni capitali in leasing, che sono consorziate o associate o altre strutture per sezione, sottosezione, divisione e gruppo di attività economica, classe di addetti e tipo di comune

ATTIVITÀ ECONOMICHE CLASSI DI ADDETTI TIPO DI COMUNE	TOTALE IMPRESE (a)		DI CUI IMPRESE					
	N.	Addetti	CON UTILIZZO DI ATTREZZATURE INFORMATICHE		CON UTILIZZO DI BENI CAPITALI IN LEASING		CONSORZiate O ASSOCIATE TEMPORANEAMENTE (b)	
			N.	Addetti	N.	Addetti	N.	Addetti
DE FABBRICAZIONE DELLA PASTA-CARTA, DELLA CARTA E DEI PRODOTTI DI CARTA; STAMPA ED EDITORIA	1.078	7.998	510	5.618	509	5.216	24	478
21	231	1.952	99	1.392	100	1.235	1	6
21.1	1	28	*	*	*	*	*	*
21.2	230	1.924	*	*	*	*	*	*
22	847	6.046	411	4.226	409	3.981	23	472
22.1	193	1.527	131	1.334	59	750	6	333
22.2	645	4.480	275	2.875	345	3.202	16	133
22.3	9	39	5	17	5	29	1	6
DF FABBRICAZIONE DI COKE, RAFFINERIE DI PETROLIO, TRATTAMENTO DEI COMBUSTIBILI NUCLEARI	6	134	4	124	-	-	-	-
23	6	134	4	124	-	-	-	-
23.1	-	-	-	-	-	-	-	-
23.2	6	134	4	124	-	-	-	-
23.3	-	-	-	-	-	-	-	-
DG FABBRICAZIONE DI PRODOTTI CHIMICI E DI FIBRE SINTETICHE E ARTIFICIALI	156	6.919	97	6.660	64	4.792	7	1.390
24	156	6.919	97	6.660	64	4.792	7	1.390
24.1	19	472	13	455	8	263	1	49
24.2	3	6	*	*	*	*	*	*
24.3	26	888	15	860	10	339	-	-
24.4	18	4.137	*	*	*	*	*	*
24.5	57	891	31	749	21	180	2	11
24.6	33	525	21	477	12	206	2	275
24.7	-	-	-	-	-	-	-	-
DH FABBRICAZIONE DI ARTICOLI IN GOMMA E MATERIE PLASTICHE	282	3.224	129	2.645	111	1.715	8	158
25	282	3.224	129	2.645	111	1.715	8	158
25.1	28	464	16	391	8	74	-	-
25.2	254	2.760	113	2.254	103	1.641	8	158
DI FABBRICAZIONE DI PRODOTTI DELLA LAVORAZIONE DI MINERALI NON METALLIFERI	821	7.733	206	4.947	203	3.491	44	1.244
26	821	7.733	206	4.947	203	3.491	44	1.244
26.1	193	2.195	66	1.523	50	1.156	12	489
26.2	362	2.589	74	1.330	89	1.189	20	255
26.3	8	604	*	*	*	*	*	*
26.4	15	567	9	493	3	148	-	-
26.5	2	17	*	*	*	*	*	*
26.6	71	947	21	680	21	324	4	329
26.7	152	683	21	240	29	249	7	79
26.8	18	131	7	75	7	98	-	-
DJ PRODUZIONE DI METALLO E FABBRICAZIONE DI PRODOTTI IN METALLO	2.078	15.283	495	9.816	741	8.554	38	455
27	81	4.559	*	*	*	*	*	*
27.1	-	-	-	-	-	-	-	-
27.2	2	31	*	*	*	*	*	*
27.3	10	1.361	5	1.335	5	48	-	-
27.4	12	2.507	7	2.484	6	2.305	-	-
27.5	57	660	24	446	20	334	1	4
28	1.997	10.724	*	*	*	*	*	*
28.1	420	2.164	99	982	141	1.072	8	80
28.2	14	121	4	51	6	70	-	-
28.3	2	14	*	*	*	*	*	*
28.4	39	331	11	195	26	207	-	-
28.5	628	3.037	143	1.504	239	1.765	11	69
28.6	94	824	40	645	49	539	3	19
28.7	800	4.233	159	2.147	246	2.175	15	283
DK FABBRICAZIONE DI MACCHINE ED APPARECCHI MECCANICI, COMPRESI L'INSTALLAZIONE, IL MONTAGGIO, LA RIPARAZIONE E LA MANUTENZIONE	914	13.076	356	10.996	332	4.680	48	820
29	914	13.076	356	10.996	332	4.680	48	820
29.1	53	5.936	29	5.819	23	388	3	47
29.2	324	2.319	117	1.621	106	1.296	14	154
29.3	59	331	14	205	11	197	2	8
29.4	36	449	20	334	17	225	6	91
29.5	426	3.731	166	2.750	165	2.307	23	520
29.6	-	-	-	-	-	-	-	-
29.7	16	310	10	267	10	267	-	-

Tavola 3.7 segue - Imprese e addetti che utilizzano attrezzature informatiche, beni capitali in leasing, che sono consorziate o associate con altre strutture per sezione, sottosezione, divisione e gruppo di attività economica, classe di addetti e tipo di comune

ATTIVITÀ ECONOMICHE CLASSI DI ADDETTI TIPO DI COMUNE	DI CUI IMPRESE							
	TOTALE IMPRESE (a)		CON UTILIZZO DI ATTREZZATURE INFORMATICHE		CON UTILIZZO DI BENI CAPITALI IN LEASING		CONSORZiate O ASSOCIATE TEMPORANEAMENTE (b)	
	N.	Addetti	N.	Addetti	N.	Addetti	N.	Addetti
DL FABBRICAZIONE DI MACCHINE ELETTRICHE E DI APPARECCHIATURE ELETTRICHE ED OTTICHE	1.417	10.286	420	7.966	414	5.305	39	1.911
30	3	65	*	*	*	*	*	*
30.0	3	65	*	*	*	*	*	*
31	453	4.047	192	3.191	139	2.708	12	420
31.1	42	297	*	*	*	*	*	*
31.2	46	753	23	676	13	546	1	10
31.3	4	49	2	24	1	12	-	-
31.4	1	311	*	*	*	*	*	*
31.5	160	1.179	51	790	47	656	7	371
31.6	200	1.458	95	1.169	65	1.041	3	16
32	199	2.187	*	*	*	*	*	*
32.1	27	212	20	178	12	105	-	-
32.2	167	1.699	62	1.491	33	820	7	1.049
32.3	5	276	4	274	3	267	-	-
33	762	3.987	139	2.767	224	1.340	20	442
33.1	632	1.571	70	515	179	626	8	14
33.2	50	639	32	577	17	414	5	363
33.3	11	271	*	*	*	*	*	*
33.4	67	1.502	26	1.404	25	236	6	35
33.5	2	4	*	*	*	*	*	*
DM FABBRICAZIONE DI MEZZI DI TRASPORTO	55	995	25	821	15	400	2	36
34	26	742	16	644	6	221	1	10
34.1	-	-	-	-	-	-	-	-
34.2	16	556	11	483	4	154	1	10
34.3	10	186	5	161	2	67	-	-
35	29	253	9	177	9	179	1	26
35.1	15	137	*	*	*	*	*	*
35.2	1	36	*	*	*	*	*	*
35.3	1	3	*	*	*	*	*	*
35.4	9	65	3	54	3	59	-	-
35.5	3	12	*	*	*	*	*	*
DN ALTRE INDUSTRIE MANIFATTURIERE	1.957	9.174	346	4.712	367	3.747	70	841
36	1.935	9.104	343	4.697	359	3.715	70	841
36.1	955	4.913	165	2.496	200	1.941	46	579
36.2	600	2.750	107	1.488	104	1.273	17	203
36.3	21	23	1	1	-	-	-	-
36.4	18	76	7	37	6	43	-	-
36.5	43	251	10	175	6	159	-	-
36.6	298	1.091	53	500	43	299	7	59
37	22	70	3	15	8	32	-	-
37.1	11	25	1	3	3	10	-	-
37.2	11	45	2	12	5	22	-	-
E PRODUZIONE E DISTRIBUZIONE DI ENERGIA ELETTRICA, GAS E ACQUA	14	926	7	895	1	469	4	793
40	5	884	5	884	1	469	3	792
40.1	1	29	*	*	*	*	*	*
40.2	3	843	*	*	*	*	*	*
40.3	1	12	*	*	*	*	*	*
41	9	42	2	11	-	-	1	1
41.0	9	42	2	11	-	-	1	1
F COSTRUZIONI	9.285	30.354	1.073	12.479	1.433	10.792	372	4.626
45	9.285	30.354	1.073	12.479	1.433	10.792	372	4.626
45.1	145	640	23	286	60	340	9	82
45.2	3.885	16.294	486	7.605	675	6.456	203	3.651
45.3	2.303	8.472	486	4.149	459	3.215	77	652
45.4	2.948	4.939	78	439	237	776	83	241
45.5	4	9	-	-	2	5	-	-
G COMMERCIO ALL'INGROSSO E AL DETTAGLIO; RIPARAZIONE DI AUTOVEICOLI, MOTOCICLI E DI BENI PERSONALI E PER LA CASA	31.212	88.200	5.214	37.556	4.603	22.058	870	8.908
50	3.369	11.784	594	4.867	505	2.719	119	507
50.1	257	2.564	141	2.230	60	699	9	114
50.2	2.086	6.253	261	1.439	334	1.455	79	233
50.3	206	1.005	114	791	54	298	7	82
50.4	341	713	42	206	21	108	4	10
50.5	479	1.249	36	201	36	159	20	68
51	9.490	30.317	2.969	18.991	2.429	10.988	274	1.576
51.1	5.587	9.375	1.037	3.081	1.285	2.664	139	235
51.2	140	466	43	240	29	90	3	11
51.3	615	4.146	308	3.325	178	1.191	30	240
51.4	1.648	8.379	856	6.521	487	3.656	50	630
51.5	1.023	4.548	382	2.876	256	1.599	33	296
51.6	429	2.789	307	2.398	174	1.646	19	164
51.7	48	614	36	550	20	142	-	-

Tavola 3.7 segue - Imprese e addetti che utilizzano attrezzature informatiche, beni capitali in leasing, che sono consorziate o associate con altre strutture per sezione, sottosezione, divisione e gruppo di attività economica, classe di addetti e tipo di comune

ATTIVITÀ ECONOMICHE CLASSI DI ADDETTI TIPO DI COMUNE	TOTALE IMPRESE (a)		DI CUI IMPRESE					
	N.	Addetti	CON UTILIZZO DI ATTREZZATURE INFORMATICHE		CON UTILIZZO DI BENI CAPITALI IN LEASING		CONSORZiate O ASSOCIATE TEMPORANEAMENTE (b)	
			N.	Addetti	N.	Addetti	N.	Addetti
52	18.353	46.099	1.651	13.698	1.669	8.351	477	6.825
52.1	749	7.227	99	5.776	81	2.738	76	5.519
52.2	3.709	8.098	169	682	286	864	127	389
52.3	709	2.477	159	993	137	628	36	177
52.4	9.035	21.715	1.117	5.749	1.064	3.797	210	674
52.5	232	474	14	121	9	56	5	12
52.6	2.824	4.447	41	150	33	84	6	15
52.7	1.095	1.661	52	227	59	184	17	39
H ALBERGHI E RISTORANTI	3.607	17.702	293	4.759	651	4.461	114	1.048
55	3.607	17.702	293	4.759	651	4.461	114	1.048
55.1	447	4.710	115	3.116	83	1.586	52	654
55.2	206	744	24	264	10	156	11	102
55.3	1.094	5.841	78	751	209	1.212	17	112
55.4	1.825	5.981	66	407	337	1.311	32	97
55.5	35	426	10	221	12	196	2	83
I TRASPORTI, MAGAZZINAGGIO E COMUNICAZIONI	3.314	14.951	544	9.940	776	6.512	589	5.171
60	2.772	10.310	296	6.734	638	4.732	539	3.547
60.1	3	68	*	*	*	*	*	*
60.2	2.769	10.242	*	*	*	*	*	*
60.3	-	-	-	-	-	-	-	-
61	-	-	-	-	-	-	-	-
61.1	-	-	-	-	-	-	-	-
61.2	-	-	-	-	-	-	-	-
62	3	47	*	*	*	*	*	*
62.1	1	36	*	*	*	*	*	*
62.2	2	11	*	*	*	*	*	*
62.3	-	-	-	-	-	-	-	-
63	494	4.413	231	3.041	124	1.672	48	1.601
63.1	76	1.474	24	729	21	350	15	1.048
63.2	127	970	24	592	17	252	10	222
63.3	183	704	108	564	50	255	18	98
63.4	108	1.265	75	1.156	36	815	5	233
64	45	181	*	*	*	*	*	*
64.1	43	170	*	*	*	*	*	*
64.2	2	11	*	*	*	*	*	*
J INTERMEDIAZIONE MONETARIA E FINANZIARIA	1.326	16.682	678	15.513	280	11.580	90	9.299
65	318	11.968	*	*	*	*	*	*
65.1	15	9.409	15	9.409	2	7.770	9	8.821
65.2	303	2.559	151	2.324	34	1.107	10	78
66	3	1.889	*	*	*	*	*	*
66.0	3	1.889	*	*	*	*	*	*
67	1.005	2.825	509	1.891	242	1.036	70	178
67.1	119	278	46	154	24	61	8	38
67.2	886	2.547	463	1.737	218	975	62	140
K ATTIVITÀ IMMOBILIARI, NOLEGGIO, INFORMATICA, RICERCA, ALTRE ATTIVITÀ PROFESSIONALI ED IMPRENDITORIALI	13.453	33.624	6.385	22.295	2.537	12.422	349	4.304
70	1.934	3.470	483	1.163	142	390	35	70
70.1	494	857	116	280	21	51	6	9
70.2	285	490	53	105	10	12	-	-
70.3	1.155	2.123	314	778	111	327	29	61
71	211	474	84	247	43	144	11	24
71.1	19	37	3	16	2	2	3	9
71.2	10	18	1	3	2	4	-	-
71.3	47	118	10	41	9	33	3	5
71.4	135	301	70	187	30	105	5	10
72	1.375	4.783	1.230	4.500	469	2.463	41	416
72.1	48	200	41	179	16	90	3	17
72.2	366	1.279	324	1.209	105	660	20	248
72.3	876	2.981	801	2.819	317	1.519	16	134
72.4	7	45	6	44	3	41	-	-
72.5	51	172	33	146	13	97	1	14
72.6	27	106	25	103	15	56	1	3
73	123	214	63	141	19	42	8	47
73.1	90	170	55	127	16	37	6	44
73.2	33	44	8	14	3	5	2	3
74	9.810	24.683	4.525	16.244	1.864	9.383	254	3.747
74.1	4.031	9.281	2.229	6.346	795	2.758	90	372
74.2	3.311	5.142	1.636	3.061	575	1.457	85	309
74.3	70	216	24	140	16	101	4	29
74.4	428	1.011	184	607	130	480	12	45
74.5	18	41	11	32	6	14	2	11
74.6	28	1.009	15	990	9	675	2	482
74.7	618	4.717	34	3.398	63	2.740	8	2.302
74.8	1.306	3.266	392	1.670	270	1.158	51	197

Tavola 3.7 segue - Imprese e addetti che utilizzano attrezzature informatiche, beni capitali in leasing, che sono consorziate o associate con altre strutture per sezione, sottosezione, divisione e gruppo di attività economica, classe di addetti e tipo di comune

ATTIVITÀ ECONOMICHE CLASSI DI ADDETTI TIPO DI COMUNE	TOTALE IMPRESE (a)		DI CUI IMPRESE					
	N.	Addetti	CON UTILIZZO DI ATTREZZATURE INFORMATICHE		CON UTILIZZO DI BENI CAPITALI IN LEASING		CONSORZiate O ASSOCIATE TEMPORANEAMENTE (b)	
			N.	Addetti	N.	Addetti	N.	Addetti
M ISTRUZIONE	304	1.535	101	846	50	458	45	166
80	304	1.535	101	846	50	458	45	166
80.1	16	142	3	57	-	-	-	-
80.2	36	350	18	209	7	78	1	1
80.3	4	38	2	35	1	31	2	35
80.4	248	1.005	78	545	42	349	42	130
N SANITÀ E ALTRI SERVIZI SOCIALI	2.899	7.471	452	2.837	529	2.461	55	270
85	2.899	7.471	452	2.837	529	2.461	55	270
85.1	2.784	6.893	431	2.705	515	2.227	46	147
85.2	80	125	16	36	8	15	1	1
85.3	35	453	5	96	6	219	8	122
O ALTRI SERVIZI PUBBLICI, SOCIALI E PERSONALI	4.902	15.080	332	5.463	805	3.974	129	596
90	70	3.604	34	3.488	32	1.321	10	96
90.0	70	3.604	34	3.488	32	1.321	10	96
92	1.192	3.082	192	1.068	145	656	56	196
92.1	74	251	17	120	14	62	4	12
92.2	77	395	45	282	38	250	10	111
92.3	722	1.408	62	230	38	164	22	38
92.4	48	49	19	19	5	5	4	4
92.5	11	48	5	31	1	2	1	1
92.6	208	763	25	298	37	115	13	22
92.7	52	168	19	88	12	58	2	8
93	3.640	8.394	106	907	628	1.997	63	304
93.0	3.640	8.394	106	907	628	1.997	63	304
TOTALE	96.253	397.465	20.485	213.161	18.363	149.287	3.452	49.722
di cui imprese:								
- artigiane	35.616	101.483	3.349	22.911	7.000	32.962	1.170	3.660
- dell'industria in senso stretto (c)	25.322	169.714	5.346	100.827	6.647	74.299	788	15.083
- dei servizi	61.017	195.245	13.999	99.209	10.231	63.926	2.241	29.762
CLASSE DI ADDETTI								
1	41.808	41.808	4.794	4.794	3.966	3.966	1.319	1.319
2	22.327	44.654	3.189	6.378	3.597	7.194	542	1.084
3 - 5	19.100	70.320	5.092	19.426	5.093	19.336	666	2.487
6 - 9	6.555	46.974	2.966	21.559	2.633	18.991	292	2.095
10 - 19	4.354	57.447	2.691	36.130	2.018	26.901	304	4.101
20 - 49	1.593	45.548	1.276	37.131	777	22.357	215	6.282
50 - 99	345	23.074	309	20.745	186	12.424	74	4.999
100 - 199	101	13.640	99	13.349	55	7.398	14	2.028
200 - 499	44	12.989	43	12.638	24	7.204	14	4.211
500 - 999	10	6.939	10	6.939	4	2.817	5	3.650
1.000 e più	16	34.072	16	34.072	10	20.699	7	17.466
TOTALE	96.253	397.465	20.485	213.161	18.363	149.287	3.452	49.722
TIPO DI COMUNE								
- Comune capoluogo	31.673	148.657	8.070	92.838	5.604	58.567	1.142	26.188
- Altri comuni	64.580	248.808	12.415	120.323	12.759	90.720	2.310	23.534
TOTALE	96.253	397.465	20.485	213.161	18.363	149.287	3.452	49.722

(a) Riferito alle imprese censite in complesso

(b) Con altre strutture (imprese o istituzioni)

(c) Comprende le sezioni di attività: C - Estrazione di minerali; D - Attività manifatturiere; E - Produzione e distribuzione di energia elettrica, gas e acqua

Tavola 3.8 - Imprese dell'industria manifatturiera e addetti per sistema di produzione, sezione, sottosezione, divisione e gruppo di attività economica, classe di addetti e tipo di comune

ATTIVITÀ ECONOMICHE CLASSI DI ADDETTI TIPO DI COMUNE		PRODUZIONE IN SERIE									
		CON LAVORAZIONE COM- PLETAMENTE AUTOMA- TIZZATA		CON LAVORAZIONE NON COMPLETAMENTE AUTO- MATIZZATA		TOTALE		NON IN SERIE		TOTALE	
		N.	Addetti	N.	Addetti	N.	Addetti	N.	Addetti	N.	Addetti
D	ATTIVITÀ MANIFATTURIERE	346	9.589	5.354	55.043	5.700	64.632	19.563	103.841	25.263	168.473
DA	INDUSTRIE ALIMENTARI, DELLE BE- VANDE E DEL TABACCO	25	1.451	124	1.726	149	3.177	712	3.569	861	6.746
15		25	1.451	124	1.726	149	3.177	712	3.569	861	6.746
15.1		-	-	4	216	4	216	37	227	41	443
15.2		*	*	*	*	*	*	*	*	3	25
15.3		*	*	*	*	*	*	*	*	15	190
15.4		-	-	7	189	7	189	18	68	25	257
15.5		3	837	5	229	8	1.066	11	59	19	1.125
15.6		2	40	4	26	6	66	21	79	27	145
15.7		-	-	1	22	1	22	4	48	5	70
15.8		9	110	82	706	91	816	583	2.817	674	3.633
15.9		10	458	16	237	26	695	26	163	52	858
16		-	-	-	-	-	-	-	-	-	-
16.0		-	-	-	-	-	-	-	-	-	-
DB	INDUSTRIE TESSILI E DELL'ABBIGLIA- MENTO	197	2.642	3.387	22.510	3.584	25.152	7.861	37.025	11.445	62.177
17		179	2.422	2.806	15.500	2.985	17.922	5.224	25.845	8.209	43.767
17.1		71	977	920	5.237	991	6.214	1.556	6.509	2.547	12.723
17.2		50	687	1.089	3.995	1.139	4.682	1.843	7.361	2.982	12.043
17.3		13	324	162	2.286	175	2.610	407	5.177	582	7.787
17.4		4	38	64	571	68	609	207	992	275	1.601
17.5		14	171	74	858	88	1.029	219	1.282	307	2.311
17.6		12	90	158	671	170	761	263	1.012	433	1.773
17.7		15	135	339	1.882	354	2.017	729	3.512	1.083	5.529
18		18	220	581	7.010	599	7.230	2.637	11.180	3.236	18.410
18.1		-	-	72	872	72	872	442	2.180	514	3.052
18.2		18	220	495	6.030	513	6.250	1.941	8.064	2.454	14.314
18.3		-	-	14	108	14	108	254	936	268	1.044
DC	INDUSTRIE CONCIARIE, FABBRICA- ZIONI DI PRODOTTI IN CUOIO, PELLE E SIMILARI	16	440	529	6.737	545	7.177	2.383	13.319	2.928	20.496
19		16	440	529	6.737	545	7.177	2.383	13.319	2.928	20.496
19.1		2	24	32	577	34	601	129	814	163	1.415
19.2		6	211	247	1.527	253	1.738	1.734	9.042	1.987	10.780
19.3		8	205	250	4.633	258	4.838	520	3.463	778	8.301
DD	INDUSTRIA DEL LEGNO E DEI PRO- DOTTI IN LEGNO	5	66	101	815	106	881	1.159	3.351	1.265	4.232
20		5	66	101	815	106	881	1.159	3.351	1.265	4.232
20.1		-	-	4	100	4	100	5	60	9	160
20.2		*	*	*	*	*	*	*	*	3	43
20.3		2	4	36	344	38	348	637	1.773	675	2.121
20.4		*	*	*	*	*	*	*	*	26	159
20.5		2	60	57	332	59	392	493	1.357	552	1.749
DE	FABBRICAZIONE DELLA PASTA- CARTA, DELLA CARTA E DEI PRO- DOTTI DI CARTA; STAMPA ED EDITO- RIA	25	315	252	2.882	277	3.197	801	4.801	1.078	7.998
21		11	133	76	937	87	1.070	144	882	231	1.952
21.1		*	*	*	*	*	*	*	*	1	28
21.2		*	*	*	*	*	*	*	*	230	1.924
22		14	182	176	1.945	190	2.127	657	3.919	847	6.046
22.1		8	61	33	618	41	679	152	848	193	1.527
22.2		6	121	142	1.310	148	1.431	497	3.049	645	4.480
22.3		-	-	1	17	1	17	8	22	9	39
DF	FABBRICAZIONE DI COKE, RAFFINE- RIE DI PETROLIO, TRATTAMENTO DEI COMBUSTIBILI NUCLEARI	*	*	*	*	*	*	*	*	6	134
23		*	*	*	*	*	*	*	*	6	134
23.1		-	-	-	-	-	-	-	-	-	-
23.2		*	*	*	*	*	*	*	*	6	134
23.3		-	-	-	-	-	-	-	-	-	-
DG	FABBRICAZIONE DI PRODOTTI CHI- MICI E DI FIBRE SINTETICHE E ARTIFI- CIALI	12	1.854	54	3.584	66	5.438	90	1.481	156	6.919
24		12	1.854	54	3.584	66	5.438	90	1.481	156	6.919
24.1		3	109	8	51	11	160	8	312	19	472
24.2		-	-	*	*	*	*	*	*	3	6
24.3		-	-	8	302	8	302	18	586	26	888
24.4		*	*	*	*	*	*	*	*	18	4.137
24.5		4	550	18	193	22	743	35	148	57	891
24.6		2	25	6	240	8	265	25	260	33	525
24.7		-	-	-	-	-	-	-	-	-	-
DH	FABBRICAZIONE DI ARTICOLI IN GOMMA E MATERIE PLASTICHE	14	194	94	1.604	108	1.798	174	1.426	282	3.224
25		14	194	94	1.604	108	1.798	174	1.426	282	3.224
25.1		-	-	8	279	8	279	20	185	28	464
25.2		14	194	86	1.325	100	1.519	154	1.241	254	2.760

Tavola 3.8 segue - Imprese dell'industria manifatturiera e addetti per sistema di produzione, sezione, sottosezione, divisione e gruppo di attività economica, classe di addetti e tipo di comune

ATTIVITÀ ECONOMICHE CLASSI DI ADDETTI TIPO DI COMUNE	PRODUZIONE IN SERIE									
	CON LAVORAZIONE COM- PLETAMENTE AUTOMA- TIZZATA		CON LAVORAZIONE NON COMPLETAMENTE AUTO- MATIZZATA		TOTALE		NON IN SERIE		TOTALE	
	N.	Addetti	N.	Addetti	N.	Addetti	N.	Addetti	N.	Addetti
DI	FABBRICAZIONE DI PRODOTTI DELLA LAVORAZIONE DI MINERALI NON METALLIFERI									
	13	756	100	2.121	113	2.877	708	4.856	821	7.733
26	13	756	100	2.121	113	2.877	708	4.856	821	7.733
26.1	4	428	19	353	23	781	170	1.414	193	2.195
26.2	1	84	35	383	36	467	326	2.122	362	2.589
26.3	-	-	8	604	8	604	-	-	8	604
26.4	*	*	*	*	*	*	*	*	15	567
26.5	*	*	*	*	*	*	*	*	2	17
26.6	2	62	14	264	16	326	55	621	71	947
26.7	1	12	10	130	11	142	141	541	152	683
26.8	-	-	5	60	5	60	13	71	18	131
DJ	PRODUZIONE DI METALLO E FABBRICAZIONE DI PRODOTTI IN METALLO									
	22	1.468	253	4.909	275	6.377	1.803	8.906	2.078	15.283
27	*	*	*	*	*	*	*	*	81	4.559
27.1	-	-	-	-	-	-	-	-	-	-
27.2	*	*	*	*	*	*	*	*	2	31
27.3	*	*	*	*	*	*	*	*	10	1.361
27.4	-	-	3	2.290	3	2.290	9	217	12	2.507
27.5	3	92	18	351	21	443	36	217	57	660
28	28									
28.1	2	9	32	177	34	186	386	1.978	420	2.164
28.2	-	-	-	-	-	-	14	121	14	121
28.3	*	*	*	*	*	*	*	*	2	14
28.4	-	-	5	50	5	50	34	281	39	331
28.5	6	6	75	696	81	702	547	2.335	628	3.037
28.6	3	14	16	358	19	372	75	452	94	824
28.7	7	58	99	922	106	980	694	3.253	800	4.233
DK	FABBRICAZIONE DI MACCHINE ED APPARECCHI MECCANICI, COMPRESI L'INSTALLAZIONE, IL MONTAGGIO, LA RIPARAZIONE E LA MANUTENZIONE									
	8	230	145	2.075	153	2.305	761	10.771	914	13.076
29	8	230	145	2.075	153	2.305	761	10.771	914	13.076
29.1	-	-	13	262	13	262	40	5.674	53	5.936
29.2	2	23	32	296	34	319	290	2.000	324	2.319
29.3	-	-	10	173	10	173	49	158	59	331
29.4	-	-	11	158	11	158	25	291	36	449
29.5	5	158	70	958	75	1.116	351	2.615	426	3.731
29.6	-	-	-	-	-	-	-	-	-	-
29.7	1	49	9	228	10	277	6	33	16	310
DL	FABBRICAZIONE DI MACCHINE ELETTRICHE E DI APPARECCHIATURE ELETTRICHE ED OTTICHE									
	2	44	110	2.893	112	2.937	1.305	7.349	1.417	10.286
30	*	*	*	*	*	*	*	*	3	65
30.0	*	*	*	*	*	*	*	*	3	65
31	*	*	*	*	*	*	*	*	453	4.047
31.1	-	-	7	81	7	81	35	216	42	297
31.2	-	-	11	516	11	516	35	237	46	753
31.3	-	-	1	12	1	12	3	37	4	49
31.4	*	*	*	*	*	*	*	*	1	311
31.5	-	-	20	430	20	430	140	749	160	1.179
31.6	-	-	18	212	18	212	182	1.246	200	1.458
32	32									
32.1	1	1	17	890	18	891	181	1.296	199	2.187
32.2	-	-	7	48	7	48	20	164	27	212
32.2	1	1	9	586	10	587	157	1.112	167	1.699
32.3	-	-	1	256	1	256	4	20	5	276
33	33									
33.1	1	43	34	414	35	457	727	3.530	762	3.987
33.2	-	-	19	154	19	154	613	1.417	632	1.571
33.2	*	*	*	*	*	*	*	*	50	639
33.3	-	-	-	-	-	-	11	271	11	271
33.4	-	-	8	96	8	96	59	1.406	67	1.502
33.5	*	*	*	*	*	*	*	*	2	4
DM	FABBRICAZIONE DI MEZZI DI TRASPORTO									
	*	*	*	*	*	*	*	*	55	995
34	-	-	10	483	10	483	16	259	26	742
34.1	-	-	-	-	-	-	-	-	-	-
34.2	-	-	5	349	5	349	11	207	16	556
34.3	-	-	5	134	5	134	5	52	10	186
35	35									
35.1	-	-	2	57	2	57	13	80	15	137
35.2	*	*	*	*	*	*	*	*	1	36
35.3	*	*	*	*	*	*	*	*	1	3
35.4	-	-	2	45	2	45	7	20	9	65
35.5	*	*	*	*	*	*	*	*	3	12

Tavola 3.8 segue - Imprese dell'industria manifatturiera e addetti per sistema di produzione, sezione, sottosezione, divisione e gruppo di attività economica, classe di addetti e tipo di comune

ATTIVITÀ ECONOMICHE CLASSI DI ADDETTI TIPO DI COMUNE	PRODUZIONE IN SERIE									
	CON LAVORAZIONE COM- PLETAMENTE AUTOMA- TIZZATA		CON LAVORAZIONE NON COMPLETAMENTE AUTO- MATIZZATA		TOTALE		NON IN SERIE		TOTALE	
	N.	Addetti	N.	Addetti	N.	Addetti	N.	Addetti	N.	Addetti
DN ALTRE INDUSTRIE MANIFATTURIERE	7	129	189	2.499	196	2.628	1.761	6.546	1.957	9.174
36	6	123	187	2.491	193	2.614	1.742	6.490	1.935	9.104
36.1	4	88	117	1.640	121	1.728	834	3.185	955	4.913
36.2	1	12	27	455	28	467	572	2.283	600	2.750
36.3	-	-	-	-	-	-	21	23	21	23
36.4	-	-	7	28	7	28	11	48	18	76
36.5	-	-	8	171	8	171	35	80	43	251
36.6	1	23	28	197	29	220	269	871	298	1.091
37	1	6	2	8	3	14	19	56	22	70
37.1	-	-	-	-	-	-	11	25	11	25
37.2	1	6	2	8	3	14	8	31	11	45
TOTALE	346	9.589	5.354	55.043	5.700	64.632	19.563	103.841	25.263	168.473
- di cui imprese artigiane	-	-	3.339	12.503	3.339	12.503	14.930	51.350	18.269	63.853
CLASSE DI ADDETTI										
1	29	29	1.079	1.079	1.108	1.108	6.222	6.222	7.330	7.330
2	27	54	1.135	2.270	1.162	2.324	4.321	8.642	5.483	10.966
3 - 5	56	213	1.117	4.223	1.173	4.436	4.467	16.754	5.640	21.190
6 - 9	49	367	669	4.861	718	5.228	2.184	15.832	2.902	21.060
10 - 19	88	1.188	780	10.550	868	11.738	1.687	22.382	2.555	34.120
20 - 49	70	2.086	413	12.160	483	14.246	552	15.331	1.035	29.577
50 - 99	18	1.250	109	7.330	127	8.580	95	6.147	222	14.727
100 - 199	2	326	38	4.971	40	5.297	24	3.167	64	8.464
200 - 499	4	1.255	11	3.211	15	4.466	7	1.879	22	6.345
500 - 999	2	1.532	-	-	2	1.532	2	1.223	4	2.755
1.000 e più	1	1.289	3	4.388	4	5.677	2	6.262	6	11.939
TOTALE	346	9.589	5.354	55.043	5.700	64.632	19.563	103.841	25.263	168.473
TIPO DI COMUNE										
- Comune capoluogo	40	3.124	416	9.316	456	12.440	4.494	25.121	4.950	37.561
- Altri comuni	306	6.465	4.938	45.727	5.244	52.192	15.069	78.720	20.313	130.912
TOTALE	346	9.589	5.354	55.043	5.700	64.632	19.563	103.841	25.263	168.473

Tavola 3.9 - Imprese artigiane e addetti per forma giuridica, sezione, sottosezione, divisione e gruppo di attività economica, classe di addetti e tipo di comune

ATTIVITÀ ECONOMICHE CLASSI DI ADDETTI TIPO DI COMUNE	SOCIETÀ									
	IMPRESE INDIVIDUALI		IN NOME COLLETTIVO		COOPERATIVE		ALTRE FORME (a)		TOTALE	
	N.	Addetti	N.	Addetti	N.	Addetti	N.	Addetti	N.	Addetti
A AGRICOLTURA, CACCIA E SILVICOLTURA	61	73	3	11	-	-	2	18	66	102
01	34	43	1	1	-	-	-	-	35	44
01.4	34	43	1	1	-	-	-	-	35	44
02	27	30	2	10	-	-	2	18	31	58
02.0	27	30	2	10	-	-	2	18	31	58
C ESTRAZIONE DI MINERALI	10	23	6	50	-	-	1	3	17	76
CA ESTRAZIONE DI MINERALI ENERGETICI	-	-	-	-	-	-	-	-	-	-
10	-	-	-	-	-	-	-	-	-	-
10.1	-	-	-	-	-	-	-	-	-	-
10.2	-	-	-	-	-	-	-	-	-	-
10.3	-	-	-	-	-	-	-	-	-	-
CB ESTRAZIONE DI MINERALI NON ENERGETICI	10	23	6	50	-	-	1	3	17	76
14	10	23	6	50	-	-	1	3	17	76
14.1	6	11	3	29	-	-	1	3	10	43
14.2	4	12	2	10	-	-	-	-	6	22
14.3	-	-	-	-	-	-	-	-	-	-
14.4	-	-	-	-	-	-	-	-	-	-
14.5	-	-	1	11	-	-	-	-	1	11
D ATTIVITÀ MANIFATTURIERE	12.340	30.534	3.823	25.364	6	68	2.100	7.887	18.269	63.853
DA INDUSTRIE ALIMENTARI, DELLE BEVANDE E DEL TABACCO	273	889	175	1.056	-	-	93	345	541	2.290
15	273	889	175	1.056	-	-	93	345	541	2.290
15.1	16	43	4	24	-	-	2	5	22	72
15.2	-	-	1	11	-	-	-	-	1	11
15.3	4	6	2	16	-	-	1	2	7	24
15.4	5	7	1	2	-	-	-	-	6	9
15.5	1	2	1	11	-	-	-	-	2	13
15.6	10	28	5	18	-	-	3	8	18	54
15.7	2	17	-	-	-	-	-	-	2	17
15.8	233	781	161	974	-	-	85	317	479	2.072
15.9	2	5	-	-	-	-	2	13	4	18
16	-	-	-	-	-	-	-	-	-	-
16.0	-	-	-	-	-	-	-	-	-	-
DB INDUSTRIE TESSILI E DELL'ABBIGLIAMENTO	6.251	14.357	1.254	7.812	2	11	802	2.931	8.309	25.111
17	4.649	9.759	909	5.475	2	11	457	1.654	6.017	16.899
17.1	1.365	2.765	312	1.672	-	-	198	658	1.875	5.095
17.2	2.039	3.719	203	1.022	1	2	86	279	2.329	5.022
17.3	225	655	65	612	1	9	30	150	321	1.426
17.4	118	312	44	340	-	-	17	62	179	714
17.5	123	345	49	361	-	-	18	93	190	799
17.6	214	447	77	397	-	-	37	123	328	967
17.7	565	1.516	159	1.071	-	-	71	289	795	2.876
18	1.602	4.598	345	2.337	-	-	345	1.277	2.292	8.212
18.1	236	898	65	424	-	-	52	250	353	1.572
18.2	1.223	3.323	233	1.702	-	-	261	902	1.717	5.927
18.3	143	377	47	211	-	-	32	125	222	713
DC INDUSTRIE CONCIARIE, FABBRICAZIONE DI PRODOTTI IN CUOIO, PELLE E SIMILARI	1.427	4.986	454	3.649	1	12	384	1.548	2.266	10.195
19	1.427	4.986	454	3.649	1	12	384	1.548	2.266	10.195
19.1	46	89	29	236	-	-	17	57	92	382
19.2	1.068	3.552	279	2.135	1	12	304	1.198	1.652	6.897
19.3	313	1.345	146	1.278	-	-	63	293	522	2.916
DD INDUSTRIA DEL LEGNO E DEI PRODOTTI IN LEGNO	764	1.432	191	1.095	-	-	126	411	1.081	2.938
20	764	1.432	191	1.095	-	-	126	411	1.081	2.938
20.1	2	16	2	11	-	-	1	5	5	32
20.2	-	-	2	25	-	-	-	-	2	25
20.3	401	739	110	526	-	-	82	276	593	1.541
20.4	8	23	12	88	-	-	-	-	20	111
20.5	353	654	65	445	-	-	43	130	461	1.229
DE FABBRICAZIONE DELLA PASTA-CARTA, DELLA CARTA E DEI PRODOTTI DI CARTA; STAMPA ED EDITORIA	262	859	240	1.651	1	9	72	264	575	2.783
21	77	301	41	298	-	-	15	68	133	667
21.1	-	-	-	-	-	-	-	-	-	-
21.2	77	301	41	298	-	-	15	68	133	667
22	185	558	199	1.353	1	9	57	196	442	2.116
22.1	7	8	4	20	-	-	1	4	12	32
22.2	178	550	195	1.333	1	9	56	192	430	2.084
22.3	-	-	-	-	-	-	-	-	-	-
DF FABBRICAZIONE DI COKE, RAFFINERIE DI PETROLIO, TRATTAMENTO DEI COMBUSTIBILI NUCLEARI	-	-	-	-	-	-	-	-	-	-
23	-	-	-	-	-	-	-	-	-	-
23.2	-	-	-	-	-	-	-	-	-	-

Tavola 3.9 segue - Imprese artigiane e addetti per forma giuridica, sezione, sottosezione, divisione e gruppo di attività economica, classe di addetti e tipo di comune

ATTIVITÀ ECONOMICHE CLASSI DI ADDETTI TIPO DI COMUNE	SOCIETÀ									
	IMPRESE INDIVIDUALI		IN NOME COLLETTIVO		COOPERATIVE		ALTRE FORME (a)		TOTALE	
	N.	Addetti	N.	Addetti	N.	Addetti	N.	Addetti	N.	Addetti
DG FABBRICAZIONE DI PRODOTTI CHIMICI E DI FIBRE SINTETICHE E ARTIFICIALI	22	70	17	80	-	-	4	10	43	160
24	22	70	17	80	-	-	4	10	43	160
24.1	2	4	1	7	-	-	1	3	4	14
24.2	1	1	-	-	-	-	-	-	1	1
24.3	4	4	3	10	-	-	-	-	7	14
24.4	-	-	-	-	-	-	-	-	-	-
24.5	14	60	8	43	-	-	2	5	24	108
24.6	1	1	5	20	-	-	1	2	7	23
24.7	-	-	-	-	-	-	-	-	-	-
DH FABBRICAZIONE DI ARTICOLI IN GOMMA E MATERIE PLASTICHE	83	261	55	344	-	-	9	29	147	634
25	83	261	55	344	-	-	9	29	147	634
25.1	4	18	6	24	-	-	-	-	10	42
25.2	79	243	49	320	-	-	9	29	137	592
DI FABBRICAZIONE DI PRODOTTI DELLA LAVORAZIONE DI MINERALI NON METALLIFERI	323	958	188	1.504	-	-	76	337	587	2.799
26	323	958	188	1.504	-	-	76	337	587	2.799
26.1	55	188	50	338	-	-	22	74	127	600
26.2	160	473	89	888	-	-	39	205	288	1.566
26.3	1	6	-	-	-	-	-	-	1	6
26.4	3	32	1	7	-	-	-	-	4	39
26.5	-	-	-	-	-	-	-	-	-	-
26.6	27	86	15	70	-	-	1	8	43	164
26.7	70	161	28	171	-	-	14	50	112	382
26.8	7	12	5	30	-	-	-	-	12	42
DJ PRODUZIONE DI METALLO E FABBRICAZIONE DI PRODOTTI IN METALLO	899	2.421	511	3.419	2	36	210	783	1.622	6.659
27	24	104	13	83	1	20	7	36	45	243
27.2	-	-	-	-	-	-	-	-	-	-
27.3	3	12	2	12	-	-	-	-	5	24
27.4	2	11	3	12	-	-	-	-	5	23
27.5	19	81	8	59	1	20	7	36	35	196
28	875	2.317	498	3.336	1	16	203	747	1.577	6.416
28.1	148	374	133	830	1	16	39	126	321	1.346
28.2	2	9	7	43	-	-	-	-	9	52
28.3	1	8	1	6	-	-	-	-	2	14
28.4	11	48	11	59	-	-	2	5	24	112
28.5	298	799	135	954	-	-	83	318	516	2.071
28.6	31	95	27	239	-	-	8	32	66	366
28.7	384	984	184	1.205	-	-	71	266	639	2.455
DK FABBRICAZIONE DI MACCHINE ED APPARECCHI MECCANICI, COMPRESI L'INSTALLAZIONE, IL MONTAGGIO, LA RIPARAZIONE E LA MANUTENZIONE	322	755	204	1.370	-	-	40	199	566	2.324
29	12	56	9	65	-	-	5	50	26	171
29.1	12	56	9	65	-	-	5	50	26	171
29.2	131	300	67	454	-	-	14	60	212	814
29.3	33	57	6	30	-	-	3	13	42	100
29.4	5	15	8	73	-	-	2	10	15	98
29.5	138	308	112	739	-	-	16	66	266	1.113
29.6	-	-	-	-	-	-	-	-	-	-
29.7	3	19	2	9	-	-	-	-	5	28
DL FABBRICAZIONE DI MACCHINE ELETTRICHE E DI APPARECCHIATURE ELETTRICHE ED OTTICHE	670	1.344	193	1.051	-	-	97	296	960	2.691
30	-	-	-	-	-	-	-	-	-	-
30.0	-	-	-	-	-	-	-	-	-	-
31	175	522	79	588	-	-	27	96	281	1.206
31.1	19	60	13	118	-	-	1	6	33	184
31.2	15	47	7	42	-	-	2	6	24	95
31.3	-	-	1	12	-	-	-	-	1	12
31.5	65	232	32	251	-	-	12	33	109	516
31.6	76	183	26	165	-	-	12	51	114	399
32	92	145	28	137	-	-	13	48	133	330
32.1	6	21	4	38	-	-	-	-	10	59
32.2	86	124	23	93	-	-	13	48	122	265
32.3	-	-	1	6	-	-	-	-	1	6
33	403	677	86	326	-	-	57	152	546	1.155
33.1	367	593	68	197	-	-	45	121	480	911
33.2	9	13	7	51	-	-	7	13	23	77
33.3	-	-	1	3	-	-	-	-	1	3
33.4	26	70	10	75	-	-	5	18	41	163
33.5	1	1	-	-	-	-	-	-	1	1
DM FABBRICAZIONE DI MEZZI DI TRASPORTO	14	43	3	27	-	-	1	13	18	83
34	1	1	3	27	-	-	-	-	4	28
34.2	-	-	2	22	-	-	-	-	2	22
34.3	1	1	1	5	-	-	-	-	2	6
35	13	42	-	-	-	-	1	13	14	55
35.1	7	28	-	-	-	-	1	13	8	41
35.2	-	-	-	-	-	-	-	-	-	-
35.4	5	10	-	-	-	-	-	-	5	10
35.5	1	4	-	-	-	-	-	-	1	4

Tavola 3.9 segue - Imprese artigiane e addetti per forma giuridica, sezione, sottosezione, divisione e gruppo di attività economica, classe di addetti e tipo di comune

ATTIVITÀ ECONOMICHE CLASSI DI ADDETTI TIPO DI COMUNE	SOCIETÀ									
	IMPRESE INDIVIDUALI		IN NOME COLLETTIVO		COOPERATIVE		ALTRE FORME (a)		TOTALE	
	N.	Addetti	N.	Addetti	N.	Addetti	N.	Addetti	N.	Addetti
DN	ALTRE INDUSTRIE MANIFATTURIERE									
36	1.030	2.159	338	2.306	-	-	186	721	1.554	5.186
36.1	479	1.085	184	1.201	-	-	84	290	747	2.576
36.2	339	685	108	798	-	-	62	273	509	1.756
36.3	17	17	1	2	-	-	-	-	18	19
36.4	6	22	1	11	-	-	1	13	8	46
36.5	20	38	6	25	-	-	7	13	33	76
36.6	164	303	34	255	-	-	32	132	230	690
37	5	9	4	14	-	-	-	-	9	23
37.1	3	5	1	3	-	-	-	-	4	8
37.2	2	4	3	11	-	-	-	-	5	15
F	COSTRUZIONI									
45	5.903	9.965	866	4.851	4	17	433	1.347	7.206	16.180
45.1	77	123	20	125	-	-	6	14	103	262
45.2	2.238	4.090	301	1.637	3	10	157	519	2.699	6.256
45.3	1.303	2.688	412	2.502	-	-	166	515	1.881	5.705
45.4	2.282	3.057	133	587	1	7	104	299	2.520	3.950
45.5	3	7	-	-	-	-	-	-	3	7
G	COMMERCIO ALL'INGROSSO E AL DETTAGLIO; RIPARAZIONE DI AUTOVEICOLI, MOTOCICLI E DI BENI PERSONALI E PER LA CASA									
50	1.140	2.258	545	2.398	-	-	337	1.028	2.022	5.684
50.2	946	1.973	517	2.305	-	-	305	949	1.768	5.227
50.4	176	253	27	91	-	-	22	56	225	400
50.5	18	32	1	2	-	-	10	23	29	57
51	171	347	66	269	2	15	14	40	253	671
51.2	3	6	-	-	-	-	-	-	3	6
51.3	20	39	11	47	-	-	1	2	32	88
51.4	42	99	22	102	1	5	8	24	73	230
51.5	98	179	27	88	1	10	4	11	130	288
51.6	8	24	6	32	-	-	1	3	15	59
52	1.554	2.446	223	816	1	2	127	336	1.905	3.600
52.2	201	393	43	141	-	-	18	49	262	583
52.4	532	995	124	432	1	2	52	153	709	1.582
52.5	17	29	2	10	-	-	2	3	21	42
52.7	804	1.029	54	233	-	-	55	131	913	1.393
H	ALBERGHI E RISTORANTI									
55	122	356	53	250	-	-	18	48	193	654
55.3	36	131	15	105	-	-	2	8	53	244
55.4	86	225	38	145	-	-	16	40	140	410
I	TRASPORTI, MAGAZZINAGGIO E COMUNICAZIONI									
60	1.815	2.336	116	428	2	33	13	40	1.946	2.837
60.1	-	-	-	-	-	-	-	-	-	-
60.2	1.815	2.336	116	428	2	33	13	40	1.946	2.837
61	-	-	-	-	-	-	-	-	-	-
61.2	-	-	-	-	-	-	-	-	-	-
63	42	62	4	11	-	-	3	9	49	82
63.1	13	17	3	9	-	-	-	-	16	26
63.2	29	45	1	2	-	-	3	9	33	56
K	ATTIVITÀ IMMOBILIARI, NOLEGGIO, INFORMATICA, RICERCA, ALTRE ATTIVITÀ PROFESSIONALI ED IMPRENDITORIALI									
72	21	36	7	31	-	-	-	-	28	67
72.5	21	36	7	31	-	-	-	-	28	67
74	589	934	46	201	-	-	53	140	688	1.275
74.7	420	665	19	111	-	-	37	106	476	882
74.8	169	269	27	90	-	-	16	34	212	393
O	ALTRI SERVIZI PUBBLICI, SOCIALI E PERSONALI									
90	3	6	8	34	-	-	1	3	12	43
90.0	3	6	8	34	-	-	1	3	12	43
93	2.266	4.182	241	964	1	3	454	1.210	2.962	6.359
93.0	2.266	4.182	241	964	1	3	454	1.210	2.962	6.359
TOTALE	26.037	53.558	6.007	35.678	16	138	3.556	12.109	35.616	101.483
CLASSE DI ADDETTI										
1	15.329	15.329	151	151	1	1	153	153	15.634	15.634
2	5.498	10.996	1.190	2.380	3	6	1.606	3.212	8.297	16.594
3 - 5	3.686	13.382	2.255	8.703	4	16	1.339	4.873	7.284	26.974
6 - 9	1.047	7.421	1.410	10.225	3	25	343	2.382	2.803	20.053
10 e più	477	6.430	1.001	14.219	5	90	115	1.489	1.598	22.228
TOTALE	26.037	53.558	6.007	35.678	16	138	3.556	12.109	35.616	101.483
TIPO DI COMUNE										
- Comune capoluogo	5.646	11.766	1.255	6.752	4	22	991	3.236	7.896	21.776
- Altri comuni	20.391	41.792	4.752	28.926	12	116	2.565	8.873	27.720	79.707
TOTALE	26.037	53.558	6.007	35.678	16	138	3.556	12.109	35.616	101.483

(a) Comprende le società semplici o di fatto e le "altre forme" di impresa

Tavola 3.10 - Esercizi di commercio ambulante (commercio su aree pubbliche) e relativi addetti per classe di addetti, classe e categoria di attività economica

ATTIVITÀ ECONOMICHE	ESERCIZI CON ADDETTI								
	1	2	3 - 5		6 E PIÙ		TOTALE		
			Esercizi	Addetti	Esercizi	Addetti	Esercizi	In complesso	Di cui titolari e familiari
52.62 Commercio al dettaglio ambulante in banchi e nei mercati	773	595	162	527	4	26	1.534	2.516	2.320
52.62.1 Commercio al dettaglio ambulante in banchi e nei mercati alimentari e bevande	190	184	77	259	4	26	455	843	757
52.62.2 Commercio al dettaglio ambulante in banchi e nei mercati di tessuti	27	22	5	17	-	-	54	88	80
52.62.3 Commercio al dettaglio ambulante in banchi e mercati di articoli di abbigliamento	263	203	32	97	-	-	498	766	719
52.62.4 Commercio al dettaglio ambulante in banchi e nei mercati di calzature e pelletterie	77	86	17	55	-	-	180	304	275
52.62.5 Commercio al dettaglio ambulante in banchi e nei mercati di mobili e articoli diversi per uso domestico	23	19	4	12	-	-	46	73	72
52.62.6 Commercio al dettaglio ambulante in banchi e nei mercati di articoli di occasione sia nuovi che usati	34	4	2	6	-	-	40	48	46
52.62.7 Commercio al dettaglio ambulante in banchi e nei mercati di altri articoli n.c.a.	159	77	25	81	-	-	261	394	371
52.63 Commercio al dettaglio effettuato in altre forme al di fuori di negozi	726	299	64	201	1	8	1.090	1.533	1.497
52.63.3 Commercio al dettaglio effettuato in posti mobili di alimentari e bevande	171	71	13	42	-	-	255	355	351
52.63.4 Commercio al dettaglio effettuato in posti mobili di tessuti e articoli di abbigliamento	308	143	28	86	-	-	479	680	667
52.63.5 Altro commercio ambulante in posti mobili	247	85	23	73	1	8	356	498	479
TOTALE	1.499	894	226	728	5	34	2.624	4.049	3.817

Tavola 3.11 - Esercizi di commercio ambulante (commercio su aree pubbliche) e relativi addetti per categoria posizionale, diffusione territoriale, numero di mezzi di trasporto in dotazione agli esercizi stessi e per classe e categoria di attività economica

ATTIVITÀ ECONOMICHE	ADDETTI				ESERCIZI CON ATTIVITÀ COMMERCIALE SVOLTA	MEZZI DI TRASPORTO							
	Esercizi	Titolari	Familiari coadiuvanti	Altro personale		Totale	In un solo comune	In più comuni	Motoveicoli	Autovetture	Autocarri	Autonegozi	Altri
52.62 Commercio al dettaglio ambulante in banchi e nei mercati	1.534	1.534	786	196	2.516	826	708	90	144	814	57	43	467
52.62.1 Commercio al dettaglio ambulante in banchi e nei mercati alimentari e bevande	455	455	302	86	843	330	125	52	28	228	37	7	140
52.62.2 Commercio al dettaglio ambulante in banchi e nei mercati di tessuti	54	54	26	8	88	21	33	-	2	31	1	1	20
52.62.3 Commercio al dettaglio ambulante in banchi e mercati di articoli di abbigliamento	498	498	221	47	766	180	318	9	36	315	3	10	130
52.62.4 Commercio al dettaglio ambulante in banchi e nei mercati di calzature e pelletterie	180	180	95	29	304	104	76	4	18	74	1	3	80
52.62.5 Commercio al dettaglio ambulante in banchi e nei mercati di mobili e articoli diversi per uso domestico	46	46	26	1	73	9	37	-	3	34	4	2	5
52.62.6 Commercio al dettaglio ambulante in banchi e nei mercati di articoli di occasione sia nuovi che usati	40	40	6	2	48	39	1	-	15	7	-	2	16
52.62.7 Commercio al dettaglio ambulante in banchi e nei mercati di altri articoli n.c.a.	261	261	110	23	394	143	118	25	42	125	11	18	76
52.63 Commercio al dettaglio effettuato in altre forme al di fuori di negozi	1.090	1.090	407	36	1.533	242	848	44	154	785	47	41	76
52.63.3 Commercio al dettaglio effettuato in posti mobili di alimentari e bevande	255	255	96	4	355	66	189	22	22	188	29	8	13
52.63.4 Commercio al dettaglio effettuato in posti mobili di tessuti e articoli di abbigliamento	479	479	188	13	680	91	388	4	87	332	7	14	40
52.63.5 Altro commercio ambulante in posti mobili	356	356	123	19	498	85	271	18	45	265	11	19	23
TOTALE	2.624	2.624	1.193	232	4.049	1.068	1.556	134	298	1.599	104	84	543

(a) Comprende gli esercizi di commercio ambulante non interessati al fenomeno e quelli che, pur disponendo di mezzi di trasporto, non hanno fornito risposta

Le Istituzioni

Tavola 3.12 - Istituzioni per classe di addetti, forma istituzionale e tipo di comune

FORME ISTITUZIONALI TIPO DI COMUNE	CLASSI DI ADDETTI											Totale
	0 - 1	2	3 - 5	6 - 9	10 - 19	20 - 49	50 - 99	100 - 199	200 - 499	500 - 999	1000 e più	
Ministero o organo costituzionale	-	-	-	-	-	-	-	-	-	-	-	-
Ente locale (regione, provincia, comune)	-	-	-	-	-	13	16	15	4	2	3	53
Comunità montana	-	-	-	-	-	2	-	-	-	-	-	2
Ente sanitario pubblico	-	-	-	-	-	-	-	-	1	4	7	12
Ente di previdenza	-	-	-	-	1	-	-	-	-	-	-	1
Ente economico o ente di ricerca	-	-	1	1	-	5	4	-	2	-	-	13
Ente di assistenza, culturale, sportivo	-	-	1	1	-	2	2	2	3	-	1	12
Associazione riconosciuta o fondazione	558	64	101	47	32	33	8	-	1	-	-	844
Associazione non riconosciuta	549	48	54	22	9	9	2	1	-	-	-	694
Altra forma	8	1	2	1	2	4	1	1	-	-	-	20
TOTALE	1.115	113	159	72	44	68	33	19	11	6	11	1.651
di cui:												
- istituzioni pubbliche	8	1	4	3	3	26	23	18	10	6	11	113
- istituzioni sociali private	1.107	112	155	69	41	42	10	1	1	-	-	1.538
TIPO DI COMUNE												
- Comune capoluogo	408	58	88	45	24	35	12	1	5	2	7	685
- Altri comuni	707	55	71	27	20	33	21	18	6	4	4	966
TOTALE	1.115	113	159	72	44	68	33	19	11	6	11	1.651

Tavola 3.13 - Addetti alle istituzioni per classe di addetti e forma istituzionale

FORME ISTITUZIONALI	CLASSI DI ADDETTI											Totale
	1	2	3 - 5	6 - 9	10 - 19	20 - 49	50 - 99	100 - 199	200 - 499	500 - 999	1000 e più	
Ministero o organo costituzionale	-	-	-	-	-	-	-	-	-	-	-	-
Ente locale (regione, provincia, comune)	-	-	-	-	-	469	1.030	2.009	1.308	1.217	12.646	18.679
Comunità montana	-	-	-	-	-	64	-	-	-	-	-	64
Ente sanitario pubblico	-	-	-	-	-	-	-	-	281	3.058	13.476	16.815
Ente di previdenza	-	-	-	-	16	-	-	-	-	-	-	16
Ente economico o ente di ricerca	-	-	5	7	-	181	320	-	458	-	-	971
Ente di assistenza, culturale, sportivo	-	-	3	6	-	54	113	286	905	-	3.313	4.680
Associazione riconosciuta o fondazione	122	128	381	337	450	1.050	568	-	325	-	-	3.361
Associazione non riconosciuta	70	96	210	151	119	247	134	142	-	-	-	1.169
Altra forma	8	2	7	6	22	104	67	161	-	-	-	377
TOTALE	200	226	606	507	607	2.169	2.232	2.598	3.277	4.275	29.435	46.132
di cui addetti alle:												
- istituzioni pubbliche	8	2	15	19	38	872	1.530	2.456	2.952	4.275	29.435	41.602
- istituzioni sociali private	192	224	591	488	569	1.297	702	142	325	-	-	4.530

Tavola 3.14 - Istituzioni per classe di addetti, sezione, sottosezione, divisione, gruppo di attività economica e tipo di comune

ATTIVITÀ ECONOMICHE TIPO DI COMUNE	CLASSI DI ADDETTI											Totale
	0 - 1	2	3 - 5	6 - 9	10 - 19	20 - 49	50 - 99	100 - 199	199 - 499	500 - 999	1000 e più	
E PRODUZIONE E DISTRIBUZIONE DI ENERGIA ELETTRICA, GAS E ACQUA	-	-	-	-	-	1	-	-	-	-	-	1
41	-	-	-	-	-	1	-	-	-	-	-	1
41.0	-	-	-	-	-	1	-	-	-	-	-	1
K ATTIVITÀ IMMOBILIARI, NOLEGGIO, INFORMÁTICA, RICERCA, ALTRE ATTIVITÀ PROFESSIONALI ED IMPRENDITORIALI	5	-	4	-	1	3	3	-	-	-	-	16
73	5	-	4	-	1	3	3	-	-	-	-	16
73.1	1	-	1	-	-	3	3	-	-	-	-	8
73.2	4	-	3	-	1	-	-	-	-	-	-	8
L PUBBLICA AMMINISTRAZIONE E DIFESA; ASSICURAZIONE SOCIALE OBBLIGATORIA	-	-	1	2	1	18	17	15	5	2	3	64
75	-	-	1	2	1	18	17	15	5	2	3	64
75.1	-	-	1	2	-	18	17	15	5	2	3	63
75.3	-	-	-	-	1	-	-	-	-	-	-	1
M ISTRUZIONE	36	10	26	8	9	19	3	1	1	-	1	114
80	36	10	26	8	9	19	3	1	1	-	1	114
80.1	8	6	18	5	4	5	2	1	-	-	-	49
80.2	2	1	2	-	1	5	-	-	-	-	-	11
80.3	-	-	-	-	1	-	1	-	1	-	1	4
80.4	26	3	6	3	3	9	-	-	-	-	-	50
N SANITÀ E ALTRI SERVIZI SOCIALI	85	13	35	19	20	13	4	3	3	4	7	206
85	85	13	35	19	20	13	4	3	3	4	7	206
85.1	18	5	5	2	3	1	-	-	1	4	7	46
85.3	67	8	30	17	17	12	4	3	2	-	-	160
O ALTRI SERVIZI PUBBLICI, SOCIALI E PERSONALI	989	90	93	43	13	14	6	-	2	-	-	1.250
90	-	-	1	-	-	1	-	-	-	-	-	2
90.0	-	-	1	-	-	1	-	-	-	-	-	2
91	554	58	53	25	9	7	4	-	1	-	-	711
91.1	38	18	17	12	3	4	2	-	1	-	-	95
91.2	2	-	2	1	-	-	-	-	-	-	-	5
91.3	514	40	34	12	6	3	2	-	-	-	-	611
92	435	32	39	18	4	6	2	-	1	-	-	537
92.3	84	8	8	5	2	1	1	-	1	-	-	110
92.5	26	7	12	4	1	4	1	-	-	-	-	55
92.6	255	10	12	7	1	1	-	-	-	-	-	286
92.7	70	7	7	2	-	-	-	-	-	-	-	86
TOTALE	1.115	113	159	72	44	68	33	19	11	6	11	1.651
di cui:												
- istituzioni pubbliche	8	1	4	3	3	26	23	18	10	6	11	113
- istituzioni sociali private	1.107	112	155	69	41	42	10	1	1	-	-	1.538
TIPO DI COMUNE												
- Comune capoluogo	408	58	88	45	24	35	12	1	5	2	7	685
- Altri comuni	707	55	71	27	20	33	21	18	6	4	4	966
TOTALE	1.115	113	159	72	44	68	33	19	11	6	11	1.651

Tavola 3.15 - Addetti alle istituzioni per classe di addetti e sezione, sottosezione, divisione e gruppo di attività economica

ATTIVITÀ ECONOMICHE	CLASSI DI ADDETTI											Totale
	1	2	3 - 5	6 - 9	10 - 19	20 - 49	50 - 99	100 - 199	200 - 499	500 - 999	1000 e più	
E						22						22
	PRODUZIONE E DISTRIBUZIONE DI ENERGIA ELETTRICA, GAS E ACQUA											
41						22						22
41.0						22						22
K	3		16		11	117	203					350
	ATTIVITÀ IMMOBILIARI, NOLEGGIO, INFORMATICA, RICERCA, ALTRE ATTIVITÀ PROFESSIONALI ED IMPRENDITORIALI											
73	3		16		11	117	203					350
73.1			3			117	203					323
73.2	3		13		11							27
L			3	13	16	621	1.116	2.009	1.548	1.217	12.646	19.189
	PUBBLICA AMMINISTRAZIONE E DIFESA; ASSICURAZIONE SOCIALE OBBLIGATORIA											
75			3	13	16	621	1.116	2.009	1.548	1.217	12.646	19.189
75.1			3	13		621	1.116	2.009	1.548	1.217	12.646	19.173
75.3					16							16
M	12	20	102	57	118	619	210	161	325		3.313	4.937
	ISTRUZIONE											
80	12	20	102	57	118	619	210	161	325		3.313	4.937
80.1	4	12	69	35	47	144	141	161				613
80.2	1	2	8		11	171						193
80.3					15		69		325		3.313	3.722
80.4	7	6	25	22	45	304						409
N	13	26	138	136	296	376	296	428	718	3.058	13.476	18.961
	SANITÀ E ALTRI SERVIZI SOCIALI											
85	13	26	138	136	296	376	296	428	718	3.058	13.476	18.961
85.1	1	10	17	17	35	48			281	3.058	13.476	16.943
85.3	12	16	121	119	261	328	296	428	437			2.018
O	172	180	347	301	166	414	407		686			2.673
	ALTRI SERVIZI PUBBLICI, SOCIALI E PERSONALI											
90			4			21						25
90.0			4			21						25
91	118	116	199	172	119	189	271		218			1.402
91.1	23	36	60	81	47	116	130		218			711
91.2			7	9								16
91.3	95	80	132	82	72	73	141					675
92	54	64	144	129	47	204	136		468			1.246
92.3	12	16	27	35	21	20	54		468			653
92.5	6	14	46	30	16	137	82					331
92.6	29	20	44	49	10	47						199
92.7	7	14	27	15								63
TOTALE	200	226	606	507	607	2.169	2.232	2.598	3.277	4.275	29.435	46.132
di cui addetti alle:												
- istituzioni pubbliche	8	2	15	19	38	872	1.530	2.456	2.952	4.275	29.435	41.602
- istituzioni sociali private	192	224	591	488	569	1.297	702	142	325			4.530

Tavola 3.16 - Istituzioni e unità locali dipendenti secondo la diffusione territoriale per sezione, sottosezione, divisione e gruppo di attività economica, classe di addetti e tipo di comune

ATTIVITÀ ECONOMICHE CLASSI DI ADDETTI TIPO DI COMUNE		ISTITUZIONI A DIFFUSIONE													
		COMUNALE				PROVINCIALE		REGIONALE		NAZIONALE		TOTALE			
		DI CUI PLURILocalizzate				Istituzioni	Unità locali	Istituzioni	Unità locali	Istituzioni	Unità locali	Istituzioni	Unità locali	Istituzioni	Unità locali
		Istituzioni	Unità locali	Istituzioni	Unità locali										
E	PRODUZIONE E DISTRIBUZIONE DI ENERGIA ELETTRICA, GAS E ACQUA	-	-	-	-	-	-	1	4	-	-	1	4		
41		-	-	-	-	-	-	1	4	-	-	1	4		
41.0		-	-	-	-	-	-	1	4	-	-	1	4		
K	ATTIVITÀ IMMOBILIARI, NOLEGGIO, INFORMATICA, RICERCA, ALTRE ATTIVITÀ PROFESSIONALI ED IMPRENDITORIALI	13	13	-	-	-	-	-	-	3	9	16	22		
73		13	13	-	-	-	-	-	-	3	9	16	22		
73.1		5	5	-	-	-	-	-	-	3	9	8	14		
73.2		8	8	-	-	-	-	-	-	-	-	8	8		
L	PUBBLICA AMMINISTRAZIONE E DIFESA; ASSICURAZIONE SOCIALE OBBLIGATORIA	56	525	48	517	3	42	4	343	1	62	64	972		
75		56	525	48	517	3	42	4	343	1	62	64	972		
75.1		55	524	48	517	3	42	4	343	1	62	63	971		
75.3		1	1	-	-	-	-	-	-	-	-	1	1		
M	ISTRUZIONE	99	118	8	27	4	117	2	13	9	52	114	300		
80		99	118	8	27	4	117	2	13	9	52	114	300		
80.1		38	39	1	2	1	3	2	13	8	46	49	101		
80.2		11	22	3	14	-	-	-	-	-	-	11	22		
80.3		2	4	1	3	2	111	-	-	-	-	4	115		
80.4		48	53	3	8	1	3	-	-	1	6	50	62		
N	SANITÀ E ALTRI SERVIZI SOCIALI	171	328	35	192	22	240	6	46	7	30	206	644		
85		171	328	35	192	22	240	6	46	7	30	206	644		
85.1		35	150	13	128	9	186	-	-	2	7	46	343		
85.3		136	178	22	64	13	54	6	46	5	23	160	301		
O	ALTRI SERVIZI PUBBLICI, SOCIALI E PERSONALI	1.207	1.273	55	121	21	71	11	42	11	36	1.250	1.422		
90		1	1	-	-	1	2	-	-	-	-	2	3		
90.0		1	1	-	-	1	2	-	-	-	-	2	3		
91		679	707	26	54	15	56	8	33	9	30	711	826		
91.1		85	87	2	4	7	35	3	17	-	-	95	139		
91.2		2	3	1	2	1	2	1	2	1	4	5	11		
91.3		592	617	23	48	7	19	4	14	8	26	611	676		
92		527	565	29	67	5	13	3	9	2	6	537	593		
92.3		109	113	3	7	1	3	-	-	-	-	110	116		
92.5		53	60	3	10	1	2	-	-	1	2	55	64		
92.6		281	299	16	34	2	6	2	7	1	4	286	316		
92.7		84	93	7	16	1	2	1	2	-	-	86	97		
TOTALE		1.546	2.257	146	857	50	470	24	448	31	189	1.651	3.364		
di cui:															
- istituzioni pubbliche		87	671	58	642	16	347	6	360	4	77	113	1.455		
- istituzioni sociali private		1.459	1.586	88	215	34	123	18	88	27	112	1.538	1.909		
CLASSE DI ADDETTI															
0 - 1		1.096	1.141	37	82	7	16	4	14	8	27	1.115	1.198		
2		110	117	7	14	3	6	-	-	-	-	113	123		
3 - 5		145	159	12	26	7	16	1	4	6	21	159	200		
6 - 9		63	77	11	25	3	8	5	16	1	4	72	105		
10 - 19		31	46	10	25	7	33	1	5	5	17	44	101		
20 - 49		48	115	21	88	8	44	6	32	6	37	68	228		
50 - 99		25	114	21	110	3	11	1	9	4	21	33	155		
100 - 199		15	153	15	153	1	3	3	40	-	-	19	196		
200 - 499		6	66	5	65	3	34	2	50	-	-	11	150		
500 - 999		2	59	2	59	4	117	-	-	-	-	6	176		
1000 e più		5	210	5	210	4	182	1	278	1	62	11	732		
TOTALE		1.546	2.257	146	857	50	470	24	448	31	189	1.651	3.364		
TIPO DI COMUNE															
- Comune capoluogo		626	795	44	213	21	206	17	369	21	153	685	1.523		
- Altri comuni		920	1.462	102	644	29	264	7	79	10	36	966	1.841		
TOTALE		1.546	2.257	146	857	50	470	24	448	31	189	1.651	3.364		

Tavola 3.17 - Istituzioni e addetti secondo il numero di unità locali per sezione, sottosezione, divisione e gruppo di attività economica, classe di addetti e tipo di comune

ATTIVITÀ ECONOMICHE CLASSI DI ADDETTI TIPO DI COMUNE	ISTITUZIONI PLURILocalizzate CON UNITÀ LOCALI											
	ISTITUZIONI UNILocalizzate		2		3		4		5 E PIÙ		TOTALE	
	N.	Addetti	N.	Addetti	N.	Addetti	N.	Addetti	N.	Addetti	N.	Addetti
E												
PRODUZIONE E DISTRIBUZIONE DI ENERGIA ELETTRICA, GAS E ACQUA	-	-	-	-	-	-	1	22	-	-	1	22
41	-	-	-	-	-	-	1	22	-	-	1	22
41.0	-	-	-	-	-	-	1	22	-	-	1	22
K												
ATTIVITÀ IMMOBILIARI, NOLEGGIO, INFORMATICA, RICERCA, ALTRE ATTIVITÀ PROFESSIONALI ED IMPRENDITORIALI	13	219	1	3	1	58	1	70	-	-	16	350
73	13	219	1	3	1	58	1	70	-	-	16	350
73.1	5	192	1	3	1	58	1	70	-	-	8	323
73.2	8	27	-	-	-	-	-	-	-	-	8	27
L												
PUBBLICA AMMINISTRAZIONE E DIFESA; ASSICURAZIONE SOCIALE OBBLIGATORIA	8	194	7	207	7	441	6	373	36	17.974	64	19.189
75	8	194	7	207	7	441	6	373	36	17.974	64	19.189
75.1	7	178	7	207	7	441	6	373	36	17.974	63	19.173
75.3	1	16	-	-	-	-	-	-	-	-	1	16
M												
ISTRUZIONE	91	520	5	64	5	291	6	458	7	3.604	114	4.937
80	91	520	5	64	5	291	6	458	7	3.604	114	4.937
80.1	37	140	3	14	3	198	2	47	4	214	49	613
80.2	8	100	-	-	-	-	2	47	1	46	11	193
80.3	1	15	-	-	1	69	1	325	1	3.313	4	3.722
80.4	45	265	2	50	1	24	1	39	1	31	50	409
N												
SANITÀ E ALTRI SERVIZI SOCIALI	136	840	26	153	11	186	5	213	28	17.569	206	18.961
85	136	840	26	153	11	186	5	213	28	17.569	206	18.961
85.1	22	38	7	30	1	-	1	-	15	16.875	46	16.943
85.3	114	802	19	123	10	186	4	213	13	694	160	2.018
O												
ALTRI SERVIZI PUBBLICI, SOCIALI E PERSONALI	1.152	1.106	68	943	15	99	6	52	9	473	1.250	2.673
90	1	4	1	21	-	-	-	-	-	-	2	25
90.0	1	4	1	21	-	-	-	-	-	-	2	25
91	653	606	39	342	8	68	4	42	7	344	711	1.402
91.1	83	220	5	136	1	39	2	31	4	285	95	711
91.2	1	3	3	9	-	-	1	4	-	-	5	16
91.3	569	383	31	197	7	29	1	7	3	59	611	675
92	498	496	28	580	7	31	2	10	2	129	537	1.246
92.3	106	113	2	522	2	18	-	-	-	-	110	653
92.5	50	223	3	26	1	-	-	-	1	82	55	331
92.6	265	114	16	28	2	-	2	10	1	47	286	199
92.7	77	46	7	4	2	13	-	-	-	-	86	63
TOTALE	1.400	2.879	107	1.370	39	1.075	25	1.188	80	39.620	1.651	46.132
di cui:												
- istituzioni pubbliche	29	731	11	852	10	671	9	600	54	38.748	113	41.602
- istituzioni sociali private	1.371	2.148	96	518	29	404	16	588	26	872	1.538	4.530
CLASSE DI ADDETTI												
0 - 1	1.059	195	42	3	9	2	2	-	3	-	1.115	200
2	103	206	10	20	-	-	-	-	-	-	113	226
3 - 5	133	505	19	75	3	10	3	13	1	3	159	606
6 - 9	52	357	11	83	6	46	2	14	1	7	72	507
10 - 19	21	289	10	142	5	69	1	10	7	97	44	607
20 - 49	27	848	10	306	8	270	9	258	14	487	68	2.169
50 - 99	4	279	4	273	6	417	5	331	14	932	33	2.232
100 - 199	-	-	-	-	2	261	2	237	15	2.100	19	2.598
200 - 499	1	200	1	468	-	-	1	325	8	2.284	11	3.277
500 - 999	-	-	-	-	-	-	-	-	6	4.275	6	4.275
1000 e più	-	-	-	-	-	-	-	-	11	29.435	11	29.435
TOTALE	1.400	2.879	107	1.370	39	1.075	25	1.188	80	39.620	1.651	46.132
TIPO DI COMUNE												
- Comune capoluogo	582	1.798	47	951	13	181	14	383	29	26.533	685	29.846
- Altri comuni	818	1.081	60	419	26	894	11	805	51	13.087	966	16.286
TOTALE	1.400	2.879	107	1.370	39	1.075	25	1.188	80	39.620	1.651	46.132

Tavola 3.18 - Istituzioni e addetti che utilizzano attrezzature informatiche, beni capitali in leasing, che sono consorziate o associate con altre strutture per sezione, sottosezione, divisione e gruppo di attività economica, classe di addetti e tipo di comune

ATTIVITÀ ECONOMICHE CLASSI DI ADDETTI TIPO DI COMUNE	DI CUI ISTITUZIONI							
	TOTALE ISTITUZIONI (a)		CON UTILIZZO DI ATTREZZATURE INFORMATICHE		CON UTILIZZO DI BENI CAPITALI IN LEASING		CONSORZIATE O ASSOCIATE TEMPORANEAMENTE (b)	
	N.	Addetti	N.	Addetti	N.	Addetti	N.	Addetti
E PRODUZIONE E DISTRIBUZIONE DI ENERGIA ELETTRICA, GAS E ACQUA	1	22	*	*	*	*	*	*
41	1	22	*	*	*	*	*	*
41.0	1	22	*	*	*	*	*	*
K ATTIVITÀ IMMOBILIARI, NOLEGGIO, INFORMATICA, RICERCA, ALTRE ATTIVITÀ PROFESSIONALI ED IMPRENDITORIALI	16	350	*	*	*	*	*	*
73	16	350	*	*	*	*	*	*
73.1	8	323	8	323	-	-	1	34
73.2	8	27	6	26	-	-	4	18
L PUBBLICA AMMINISTRAZIONE E DIFESA; ASSICURAZIONE SOCIALE OBBLIGATORIA	64	19.189	59	18.834	15	2.466	27	14.963
75	64	19.189	59	18.834	15	2.466	27	14.963
75.1	63	19.173	*	*	*	*	*	*
75.3	1	16	*	*	*	*	*	*
M ISTRUZIONE	114	4.937	32	4.249	6	3.748	18	3.835
80	114	4.937	32	4.249	6	3.748	18	3.835
80.1	49	613	2	226	1	13	4	19
80.2	11	193	5	43	1	4	3	49
80.3	4	3.722	4	3.722	3	3.707	3	3.707
80.4	50	409	21	258	1	24	8	60
N SANITÀ E ALTRI SERVIZI SOCIALI	206	18.961	97	17.303	17	3.403	45	2.107
85	206	18.961	97	17.303	17	3.403	45	2.107
85.1	46	16.943	27	15.871	6	2.992	13	1.979
85.3	160	2.018	70	1.432	11	411	32	128
O ALTRI SERVIZI PUBBLICI, SOCIALI E PERSONALI	1.250	2.673	282	2.043	32	985	324	850
90	2	25	*	*	*	*	*	*
90.0	2	25	*	*	*	*	*	*
91	711	1.402	192	1.104	14	461	204	734
91.1	95	711	63	678	9	370	26	412
91.2	5	16	2	12	-	-	3	9
91.3	611	675	127	414	5	91	175	313
92	537	1.246	*	*	*	*	*	*
92.3	110	653	23	607	8	492	26	35
92.5	55	331	29	200	3	14	7	4
92.6	286	199	28	82	5	7	66	45
92.7	86	63	9	29	2	11	20	11
TOTALE	1.651	46.132	485	42.800	70	10.602	419	21.807
di cui:								
- istituzioni pubbliche	113	41.602	95	40.083	23	9.697	34	20.599
- istituzioni sociali private	1.538	4.530	390	2.717	47	905	385	1.208
CLASSE DI ADDETTI								
0 - 1	1.115	200	174	54	17	5	278	43
2	113	226	43	86	1	2	33	66
3 - 5	159	606	75	285	10	40	34	135
6 - 9	72	507	48	343	6	41	21	144
10 - 19	44	607	28	380	3	47	11	159
20 - 49	68	2.169	44	1.429	8	282	12	363
50 - 99	33	2.232	30	1.999	11	793	12	801
100 - 199	-	-	-	-	-	-	-	-
200 - 499	-	-	-	-	-	-	-	-
500 - 999	-	-	-	-	-	-	-	-
1000 e più	47	39.585	43	38.224	14	9.392	18	20.096
TOTALE	1.651	46.132	485	42.800	70	10.602	419	21.807
TIPO DI COMUNE								
- Comune capoluogo	685	29.846	284	28.950	33	5.923	165	16.479
- Altri comuni	966	16.286	201	13.850	37	4.679	254	5.328
TOTALE	1.651	46.132	485	42.800	70	10.602	419	21.807

(a) Riferito alle istituzioni censite in complesso

(b) Con altre strutture (imprese o istituzioni)

Le unità locali delle imprese

Tavola 3.19 - Unità locali delle imprese per classe di addetti, sezione, sottosezione, divisione, gruppo di attività economica e tipo di comune

ATTIVITÀ ECONOMICHE TIPO DI COMUNE	CLASSI DI ADDETTI											Unità locali senza ad- detti	Totale
	1	2	3 - 5	6 - 9	10 - 19	20 - 49	50 - 99	100 - 199	200 - 499	500 - 999	1000 e più		
A AGRICOLTURA, CACCIA E SILVICOLTURA	270	127	177	57	19	8	-	-	-	-	-	3	661
01	232	123	168	55	18	8	-	-	-	-	-	1	605
01.1	92	84	139	50	15	6	-	-	-	-	-	1	387
01.2	10	5	3	-	-	-	-	-	-	-	-	-	18
01.4	125	33	18	5	2	2	-	-	-	-	-	-	185
01.5	5	1	8	-	1	-	-	-	-	-	-	-	15
02	38	4	9	2	1	-	-	-	-	-	-	2	56
02.0	38	4	9	2	1	-	-	-	-	-	-	2	56
B PESCA, PISCICOLTURA E SERVIZI CONNESSI	3	3	3	2	-	-	-	-	-	-	-	-	11
05	3	3	3	2	-	-	-	-	-	-	-	-	11
05.0	3	3	3	2	-	-	-	-	-	-	-	-	11
C ESTRAZIONE DI MINE- RALI	19	7	20	17	8	-	1	-	-	-	-	2	74
CA ESTRAZIONE DI MINE- RALI ENERGETICI	1	-	-	-	-	-	-	-	-	-	-	-	1
10	-	-	-	-	-	-	-	-	-	-	-	-	-
10.1	-	-	-	-	-	-	-	-	-	-	-	-	-
10.2	-	-	-	-	-	-	-	-	-	-	-	-	-
10.3	-	-	-	-	-	-	-	-	-	-	-	-	-
11	1	-	-	-	-	-	-	-	-	-	-	-	1
11.1	1	-	-	-	-	-	-	-	-	-	-	-	1
11.2	-	-	-	-	-	-	-	-	-	-	-	-	-
12	-	-	-	-	-	-	-	-	-	-	-	-	-
12.0	-	-	-	-	-	-	-	-	-	-	-	-	-
CB ESTRAZIONE DI MINE- RALI NON ENERGETICI	18	7	20	17	8	-	1	-	-	-	-	2	73
13	-	-	-	-	-	-	-	-	-	-	-	-	-
13.1	-	-	-	-	-	-	-	-	-	-	-	-	-
13.2	-	-	-	-	-	-	-	-	-	-	-	-	-
14	18	7	20	17	8	-	1	-	-	-	-	2	73
14.1	11	3	9	9	6	-	-	-	-	-	-	-	38
14.2	5	4	10	7	2	-	1	-	-	-	-	2	31
14.3	-	-	-	-	-	-	-	-	-	-	-	-	-
14.4	-	-	-	-	-	-	-	-	-	-	-	-	-
14.5	2	-	1	1	-	-	-	-	-	-	-	-	4
D ATTIVITÀ MANIFATTU- RIERE	7.930	5.803	5.929	3.017	2.588	1.034	228	71	20	11	3	23	26.657
DA INDUSTRIE ALIMENTARI, DELLE BEVANDE E DEL TABACCO	135	205	336	131	96	35	7	3	2	1	-	3	954
15	135	205	336	131	96	34	7	3	1	1	-	3	952
15.1	18	10	7	8	2	5	1	1	-	-	-	1	53
15.2	-	1	1	-	2	-	-	-	-	-	-	-	4
15.3	4	3	2	5	2	1	1	-	-	-	-	-	18
15.4	6	9	9	2	1	4	-	1	-	-	-	-	32
15.5	3	7	5	5	4	1	1	-	-	1	-	-	27
15.6	7	4	8	5	2	1	-	-	-	-	-	-	27
15.7	-	-	2	-	3	2	-	-	-	-	-	-	7
15.8	88	165	287	100	68	15	2	-	-	-	-	2	727
15.9	9	6	15	6	12	5	2	1	1	-	-	-	57
16	-	-	-	-	-	1	-	-	1	-	-	-	2
16.0	-	-	-	-	-	1	-	-	1	-	-	-	2
DB INDUSTRIE TESSILI E DELL'ABBIGLIAMENTO	3.662	2.985	2.492	1.127	1.047	437	81	20	2	-	-	6	11.839
17	2.536	2.266	1.728	786	771	312	58	10	1	-	-	4	8.472
17.1	861	541	588	263	289	78	8	-	1	-	-	2	2.631
17.2	934	1.155	520	178	189	66	17	1	-	-	-	-	3.060
17.3	135	80	88	69	102	95	23	7	-	-	-	-	599
17.4	77	68	65	35	32	12	-	-	-	-	-	-	289
17.5	81	58	72	51	35	22	3	1	-	-	-	-	323
17.6	130	124	106	51	22	7	3	-	-	-	-	-	443
17.7	318	240	289	139	102	32	4	1	-	-	-	2	1.127
18	1.126	699	764	341	276	125	23	10	1	-	-	2	3.367
18.1	147	96	146	74	67	16	2	1	-	-	-	-	549
18.2	897	522	536	247	198	104	20	9	1	-	-	2	2.536
18.3	82	81	82	20	11	5	1	-	-	-	-	-	282
DC INDUSTRIE CONCIARIE, FABBRICAZIONE DI PRO- DOTTI IN CUOIO, PELLE E SIMILARI	699	625	713	411	381	164	28	5	1	-	-	2	3.029
19	699	625	713	411	381	164	28	5	1	-	-	2	3.029
19.1	30	31	33	32	29	15	4	-	-	-	-	2	176
19.2	501	460	544	280	197	54	8	-	1	-	-	-	2.045
19.3	168	134	136	99	155	95	16	5	-	-	-	-	808
DD INDUSTRIA DEL LEGNO E DEI PRODOTTI IN LE- GNO	604	269	246	108	60	20	1	-	-	-	-	1	1.309
20	604	269	246	108	60	20	1	-	-	-	-	1	1.309
20.1	1	-	3	4	1	2	-	-	-	-	-	1	12
20.2	-	1	-	-	3	1	-	-	-	-	-	-	5
20.3	307	156	140	50	25	8	1	-	-	-	-	-	687
20.4	3	6	7	4	6	1	-	-	-	-	-	-	27
20.5	293	106	96	50	25	8	-	-	-	-	-	-	578

Tavola 3.19 segue - Unità locali delle imprese per classe di addetti, sezione, sottosezione, divisione, gruppo di attività economica e tipo di comune

ATTIVITÀ ECONOMICHE TIPO DI COMUNE	CLASSI DI ADDETTI											Unità locali senza ad- detti	Totale
	1	2	3 - 5	6 - 9	10 - 19	20 - 49	50 - 99	100 - 199	200 - 499	500 - 999	1000 e più		
DE FABBRICAZIONE DELLA PASTA-CARTA, DELLA CARTA E DEI PRODOTTI DI CARTA; STAMPA ED EDITORIA	263	188	299	197	151	52	13	4	1	-	-	-	1.168
21	47	23	65	51	42	12	5	1	-	-	-	246	
21.1	-	-	1	-	-	-	-	-	-	-	-	1	
21.2	47	23	64	51	42	12	5	1	-	-	-	245	
22	216	165	234	146	109	40	8	3	1	-	-	922	
22.1	77	58	42	26	20	9	3	1	1	-	-	237	
22.2	135	104	192	117	89	31	5	2	-	-	-	675	
22.3	4	3	-	3	-	-	-	-	-	-	-	10	
DF FABBRICAZIONE DI COKE, RAFFINERIE DI PETROLIO, TRATTAMENTO DEI COMBUSTIBILI NUCLEARI	1	-	4	6	1	3	-	-	-	-	-	15	
23	1	-	4	6	1	3	-	-	-	-	-	15	
23.1	-	-	-	-	-	-	-	-	-	-	-	-	
23.2	1	-	4	6	1	3	-	-	-	-	-	15	
23.3	-	-	-	-	-	-	-	-	-	-	-	-	
DG FABBRICAZIONE DI PRODOTTI CHIMICI E DI FIBRE SINTETICHE E ARTIFICIALI	28	30	41	40	27	20	7	10	2	3	-	208	
24	28	30	41	40	27	20	7	10	2	3	-	208	
24.1	3	5	9	8	2	4	-	-	-	-	-	31	
24.2	2	-	1	-	-	-	-	-	-	-	-	3	
24.3	7	2	2	11	4	3	1	2	1	-	-	33	
24.4	-	2	7	4	5	6	4	5	1	3	-	37	
24.5	13	14	13	8	10	5	1	2	-	-	-	66	
24.6	2	7	9	9	6	2	1	1	-	-	-	37	
24.7	1	-	-	-	-	-	-	-	-	-	-	1	
DH FABBRICAZIONE DI ARTICOLI IN GOMMA E MATERIE PLASTICHE	59	40	80	58	46	19	9	3	-	-	-	314	
25	59	40	80	58	46	19	9	3	-	-	-	314	
25.1	2	5	6	6	9	1	3	-	-	-	-	32	
25.2	57	35	74	52	37	18	6	3	-	-	-	282	
DI FABBRICAZIONE DI PRODOTTI DELLA LAVORAZIONE DI MINERALI NON METALLIFERI	228	129	214	132	121	57	20	8	1	1	-	917	
26	228	129	214	132	121	57	20	8	1	1	-	917	
26.1	37	32	55	33	21	13	7	4	1	-	-	203	
26.2	102	51	79	54	65	21	3	-	-	1	-	378	
26.3	-	-	-	1	1	2	4	2	-	-	-	10	
26.4	-	2	1	4	2	7	4	-	-	-	-	20	
26.5	-	-	5	3	-	-	1	2	-	-	-	12	
26.6	21	13	27	16	13	11	-	-	-	-	-	101	
26.7	64	28	42	17	15	2	1	-	-	-	-	172	
26.8	4	3	5	4	4	1	-	-	-	-	-	21	
DJ PRODUZIONE DI METALLO E FABBRICAZIONE DI PRODOTTI IN METALLO	551	413	552	347	232	60	10	3	1	1	-	2.172	
27	5	10	23	25	14	9	2	1	1	-	-	90	
27.1	-	-	-	-	-	-	-	-	-	-	-	-	
27.2	-	-	-	-	2	-	-	-	-	-	-	2	
27.3	1	1	2	3	3	-	-	1	-	-	-	11	
27.4	1	1	5	4	2	1	1	-	1	-	-	16	
27.5	3	8	16	18	7	8	1	-	-	-	-	61	
28	546	403	529	322	218	51	8	2	-	1	-	2.082	
28.1	87	105	110	72	49	12	-	-	-	-	-	435	
28.2	-	1	4	4	4	1	-	-	-	-	-	14	
28.3	-	-	-	2	-	-	-	-	-	-	-	2	
28.4	3	5	16	10	5	2	1	-	-	-	-	42	
28.5	195	113	159	103	67	13	1	-	-	-	-	652	
28.6	22	10	23	21	20	1	1	1	-	-	-	99	
28.7	239	169	217	110	73	22	5	1	-	1	-	838	
DK FABBRICAZIONE DI MACCHINE ED APPARECCHI MECCANICI, COMPRESI L'INSTALLAZIONE, IL MONTAGGIO, LA RIPARAZIONE E LA MANUTENZIONE	264	146	219	146	133	62	16	6	-	2	2	997	
29	264	146	219	146	133	62	16	6	-	2	2	997	
29.1	10	4	13	6	12	9	1	1	-	-	2	58	
29.2	108	65	73	49	35	23	3	2	-	-	-	358	
29.3	26	14	13	6	5	1	-	1	-	-	-	67	
29.4	3	5	5	10	9	7	-	-	-	-	-	39	
29.5	115	58	109	72	67	21	12	1	-	1	-	456	
29.6	-	-	-	-	-	-	-	-	-	-	-	-	
29.7	2	-	6	3	5	1	-	1	-	1	-	19	

Tavola 3.19 segue - Unità locali delle imprese per classe di addetti, sezione, sottosezione, divisione, gruppo di attività economica e tipo di comune

ATTIVITÀ ECONOMICHE TIPO DI COMUNE	CLASSI DI ADDETTI											Unità locali senza ad- detti	Totale
	1	2	3 - 5	6 - 9	10 - 19	20 - 49	50 - 99	100 - 199	200 - 499	500 - 999	1000 e più		
DL FABBRICAZIONE DI MACCHINE ELETTRICHE E DI APPARECCHIATURE ELETTRICHE ED OTTICHE	598	353	314	113	114	42	19	5	9	1	1	1	1.570
30	-	-	1	-	2	2	-	-	-	-	-	-	5
30.0	-	-	1	-	2	2	-	-	-	-	-	-	5
31	124	101	110	66	70	17	8	2	3	-	-	1	502
31.1	10	10	10	8	7	4	1	-	-	-	-	-	50
31.2	9	7	14	11	9	3	-	1	1	-	-	-	55
31.3	-	1	-	-	4	-	-	-	-	-	-	-	5
31.4	-	-	-	-	-	-	-	-	1	-	-	-	1
31.5	39	36	44	22	25	2	3	1	-	-	-	-	172
31.6	66	47	42	25	25	8	4	-	1	-	-	1	219
32	81	42	60	14	17	6	7	2	4	1	-	-	234
32.1	1	6	12	7	4	2	-	-	-	-	-	-	32
32.2	80	35	45	5	13	4	7	2	3	1	-	-	195
32.3	-	1	3	2	-	-	-	-	1	-	-	-	7
33	393	210	143	33	25	17	4	1	2	-	1	-	829
33.1	356	177	111	19	10	5	2	-	1	-	-	-	681
33.2	12	17	11	2	9	4	1	-	1	-	-	-	57
33.3	-	-	5	2	1	1	1	1	-	-	-	-	11
33.4	24	16	15	10	5	7	-	-	-	1	-	-	78
33.5	1	-	1	-	-	-	-	-	-	-	-	-	2
DM FABBRICAZIONE DI MEZZI DI TRASPORTO	17	5	11	3	12	10	10	-	1	2	-	-	71
34	4	1	4	1	7	6	6	-	-	1	-	-	30
34.1	1	-	-	-	-	-	-	-	-	-	-	-	1
34.2	-	-	3	1	6	3	5	-	-	-	-	-	18
34.3	3	1	1	-	1	3	1	-	-	1	-	-	11
35	13	4	7	2	5	4	4	-	1	1	-	-	41
35.1	5	3	2	-	3	2	1	-	-	-	-	-	16
35.2	2	1	1	-	1	1	3	-	1	1	-	-	11
35.3	-	-	1	-	-	-	-	-	-	-	-	-	1
35.4	6	-	2	-	1	-	-	-	-	-	-	-	9
35.5	-	-	3	-	1	-	-	-	-	-	-	-	4
DN ALTRE INDUSTRIE MANIFATTURIERE	821	435	408	198	167	53	7	4	-	-	-	1	2.094
36	814	431	399	195	167	53	7	4	-	-	-	1	2.071
36.1	353	220	222	112	90	25	6	1	-	-	-	1	1.030
36.2	265	137	103	50	57	19	1	1	-	-	-	-	633
36.3	21	2	-	-	-	-	-	-	-	-	-	-	23
36.4	6	4	4	5	1	-	-	-	-	-	-	-	20
36.5	17	11	13	4	-	1	-	1	-	-	-	-	47
36.6	152	57	57	24	19	8	-	1	-	-	-	-	318
37	7	4	9	3	-	-	-	-	-	-	-	-	23
37.1	5	1	5	-	-	-	-	-	-	-	-	-	11
37.2	2	3	4	3	-	-	-	-	-	-	-	-	12
E PRODUZIONE E DISTRIBUZIONE DI ENERGIA ELETTRICA, GAS E ACQUA	12	5	7	16	11	12	5	5	4	1	-	2	80
40	8	2	6	14	10	12	5	5	4	1	-	2	69
40.1	-	-	3	14	6	7	3	4	2	1	-	-	40
40.2	8	2	3	-	2	5	2	1	2	-	-	2	27
40.3	-	-	-	-	2	-	-	-	-	-	-	-	2
41	4	3	1	2	1	-	-	-	-	-	-	-	11
41.0	4	3	1	2	1	-	-	-	-	-	-	-	11
F COSTRUZIONI	5.701	1.815	1.910	665	352	98	14	1	4	-	-	59	10.619
45	5.701	1.815	1.910	665	352	98	14	1	4	-	-	59	10.619
45.1	68	37	35	12	13	4	1	-	-	-	-	-	170
45.2	2.378	861	1.030	371	187	60	9	1	4	-	-	50	4.951
45.3	1.000	518	526	220	134	31	4	-	-	-	-	-	2.433
45.4	2.254	398	317	62	18	3	-	-	-	-	-	9	3.061
45.5	1	1	2	-	-	-	-	-	-	-	-	-	4
G COMMERCIO ALL'INGROSSO E AL DETTAGLIO; RIPARAZIONE DI AUTOVEICOLI, MOTOCICLI E DI BENI PERSONALI E PER LA CASA	14.819	9.873	6.610	1.530	730	203	50	10	3	1	-	21	33.850
50	1.133	1.029	1.017	291	152	34	4	-	1	-	-	3	3.664
50.1	98	58	74	41	57	23	4	-	1	-	-	1	357
50.2	632	641	663	185	62	6	-	-	-	-	-	1	2.190
50.3	49	66	77	40	22	2	-	-	-	-	-	-	256
50.4	187	91	64	14	5	-	-	-	-	-	-	-	361
50.5	167	173	139	11	6	3	-	-	-	-	-	1	500
51	5.069	1.959	2.017	689	367	124	12	5	1	1	-	7	10.251
51.1	3.956	996	632	98	24	5	1	1	-	-	-	1	5.714
51.2	50	41	49	9	4	2	-	-	-	-	-	-	155
51.3	164	156	211	102	68	28	2	-	-	1	-	1	733
51.4	497	416	549	229	132	48	2	2	-	-	-	4	1.879
51.5	307	255	365	143	72	24	-	-	-	-	-	1	1.167
51.6	90	89	194	95	54	14	7	2	-	-	-	-	545
51.7	5	6	17	13	13	3	-	-	1	-	-	-	58

Tavola 3.19 segue - Unità locali delle imprese per classe di addetti, sezione, sottosezione, divisione, gruppo di attività economica e tipo di comune

ATTIVITÀ ECONOMICHE TIPO DI COMUNE	CLASSI DI ADDETTI											Unità locali senza ad- detti	Totale	
	1	2	3 - 5	6 - 9	10 - 19	20 - 49	50 - 99	100 - 199	200 - 499	500 - 999	1000 e più			
52	8.617	6.885	3.576	550	211	45	34	5	1	-	-	11	19.935	
52.1	207	328	207	45	45	30	31	5	1	-	-	-	899	
52.2	1.368	1.695	753	75	20	2	-	-	-	-	-	1	3.914	
52.3	274	193	209	88	35	-	-	-	-	-	-	1	800	
52.4	4.100	3.503	2.042	311	99	13	3	-	-	-	-	8	10.079	
52.5	148	66	25	5	3	-	-	-	-	-	-	1	248	
52.6	1.646	928	250	7	5	-	-	-	-	-	-	-	2.836	
52.7	874	172	90	19	4	-	-	-	-	-	-	-	1.159	
H	ALBERGHI E RISTORANTI	583	1.000	1.520	498	229	78	13	4	-	-	6	3.931	
55	583	1.000	1.520	498	229	78	13	4	-	-	-	6	3.931	
55.1	54	94	158	79	70	39	9	3	-	-	-	1	507	
55.2	138	42	32	10	5	10	-	-	-	-	-	-	237	
55.3	86	195	489	253	101	15	3	-	-	-	-	2	1.144	
55.4	274	645	795	133	38	8	-	1	-	-	-	2	1.896	
55.5	31	24	46	23	15	6	1	-	-	-	-	1	147	
I	TRASPORTI, MAGAZZINAGGIO E COMUNICAZIONI	2.503	464	456	247	192	135	45	19	16	5	5	4.087	
60	2.236	293	190	95	65	47	17	8	8	3	-	4	2.966	
60.1	4	1	2	6	7	16	4	6	5	1	-	3	55	
60.2	2.232	292	188	89	58	31	13	2	3	2	-	1	2.911	
60.3	-	-	-	-	-	-	-	-	-	-	-	-	-	
61	-	1	1	-	-	-	-	-	-	-	-	-	2	
61.1	-	1	1	-	-	-	-	-	-	-	-	-	2	
61.2	-	-	-	-	-	-	-	-	-	-	-	-	-	
62	2	4	5	4	1	2	-	-	-	-	-	-	18	
62.1	1	4	3	4	1	2	-	-	-	-	-	-	15	
62.2	1	-	2	-	-	-	-	-	-	-	-	-	3	
62.3	-	-	-	-	-	-	-	-	-	-	-	-	-	
63	218	138	196	83	58	40	14	1	2	-	-	1	751	
63.1	60	27	24	14	12	12	6	-	1	-	-	1	157	
63.2	61	31	41	14	9	10	6	1	1	-	-	-	174	
63.3	69	46	84	25	7	3	-	-	-	-	-	-	234	
63.4	28	34	47	30	30	15	2	-	-	-	-	-	186	
64	47	28	64	65	68	46	14	10	6	2	-	-	350	
64.1	45	24	60	55	53	30	10	4	5	1	-	-	287	
64.2	2	4	4	10	15	16	4	6	1	1	-	-	63	
J	INTERMEDIAZIONE MONETARIA E FINANZIARIA	723	334	460	216	192	104	28	9	8	3	-	9	2.086
65	191	86	154	118	159	97	24	7	8	2	-	5	851	
65.1	23	26	73	86	140	85	18	6	8	2	-	5	472	
65.2	168	60	81	32	19	12	6	1	-	-	-	-	379	
66	21	16	40	15	9	6	2	2	-	1	-	-	112	
66.0	21	16	40	15	9	6	2	2	-	1	-	-	112	
67	511	232	266	83	24	1	2	-	-	-	-	4	1.123	
67.1	76	26	19	8	7	-	-	-	-	-	-	-	136	
67.2	435	206	247	75	17	1	2	-	-	-	-	4	987	
K	ATTIVITÀ IMMOBILIARI, NOLEGGIO, INFORMATICA, RICERCA, ALTRE ATTIVITÀ PROFESSIONALI ED IMPRENDITORIALI	8.329	2.785	2.250	476	236	70	22	9	3	-	1	24	14.205
70	1.224	439	290	28	13	1	-	-	-	-	-	4	1.999	
70.1	334	98	64	5	5	-	-	-	-	-	-	1	507	
70.2	180	66	38	5	1	-	-	-	-	-	-	-	290	
70.3	710	275	188	18	7	1	-	-	-	-	-	3	1.202	
71	115	70	33	16	3	1	-	-	-	-	-	1	239	
71.1	14	5	3	5	1	1	-	-	-	-	-	1	30	
71.2	6	1	3	-	-	-	-	-	-	-	-	-	10	
71.3	20	15	8	6	-	-	-	-	-	-	-	-	49	
71.4	75	49	19	5	2	-	-	-	-	-	-	-	150	
72	544	318	433	121	60	19	3	2	-	-	-	-	1.500	
72.1	18	12	12	11	11	4	-	-	-	-	-	-	68	
72.2	197	54	95	25	18	9	-	1	-	-	-	-	399	
72.3	293	227	302	70	22	5	1	1	-	-	-	-	921	
72.4	4	1	1	1	-	1	-	-	-	-	-	-	8	
72.5	28	14	13	9	7	-	2	-	-	-	-	-	73	
72.6	4	10	10	5	2	-	-	-	-	-	-	-	31	
73	97	9	14	2	-	1	-	-	-	-	-	1	124	
73.1	69	7	11	2	-	1	-	-	-	-	-	-	90	
73.2	28	2	3	-	-	-	-	-	-	-	-	1	34	
74	6.349	1.949	1.480	309	160	48	19	7	3	-	1	18	10.343	
74.1	2.195	1.015	843	156	67	13	2	-	-	-	-	8	4.299	
74.2	2.623	415	273	55	28	2	-	-	-	-	-	5	3.401	
74.3	40	8	16	7	3	2	1	-	-	-	-	-	77	
74.4	249	83	91	26	5	2	-	-	-	-	-	1	457	
74.5	7	7	5	2	-	-	-	-	-	-	-	-	21	
74.6	16	2	5	1	3	2	4	2	1	-	-	-	36	
74.7	399	114	60	19	15	17	9	5	2	-	1	1	642	
74.8	820	305	187	43	39	10	3	-	-	-	-	3	1.410	
M	ISTRUZIONE	118	85	91	30	22	17	-	-	-	-	3	366	
80	118	85	91	30	22	17	-	-	-	-	-	3	366	
80.1	-	1	10	5	2	2	-	-	-	-	-	-	20	
80.2	16	5	5	6	6	7	-	-	-	-	-	1	46	
80.3	1	3	1	-	-	1	-	-	-	-	-	-	6	
80.4	101	76	75	19	14	7	-	-	-	-	-	2	294	

Tavola 3.19 segue - Unità locali delle imprese per classe di addetti, sezione, sottosezione, divisione, gruppo di attività economica e tipo di comune

ATTIVITÀ ECONOMICHE TIPO DI COMUNE	CLASSI DI ADDETTI											Unità locali senza ad- detti	Totale		
	1	2	3 - 5	6 - 9	10 - 19	20 - 49	50 - 99	100 - 199	200 - 499	500 - 999	1000 e più				
N															
SANITÀ E ALTRI SERVIZI SOCIALI	2.290	520	283	71	44	13	11	5	1	-	-	25	3.263		
85	2.290	520	283	71	44	13	11	5	1	-	-	25	3.263		
85.1	2.217	497	269	65	37	9	8	5	1	-	-	23	3.131		
85.2	56	21	8	-	-	-	-	-	-	-	-	1	86		
85.3	17	2	6	6	7	4	3	-	-	-	-	1	46		
O	2.340	1.510	1.032	192	62	25	7	1	2	1	-	6	5.178		
ALTRI SERVIZI PUBBLICI, SOCIALI E PERSONALI															
90	17	13	31	12	5	6	5	-	1	1	-	-	91		
90.0	17	13	31	12	5	6	5	-	1	1	-	-	91		
92	745	207	231	63	25	10	1	-	1	-	-	4	1.287		
92.1	33	17	29	8	3	-	-	-	-	-	-	-	90		
92.2	28	12	26	10	9	2	-	-	1	-	-	-	88		
92.3	535	93	94	29	6	1	-	-	-	-	-	-	3		
92.4	48	1	1	-	1	1	-	-	-	-	-	-	52		
92.5	3	3	3	2	1	-	-	-	-	-	-	-	12		
92.6	86	64	58	9	3	6	1	-	-	-	-	-	1		
92.7	12	17	20	5	2	-	-	-	-	-	-	-	56		
93	1.578	1.290	770	117	32	9	1	1	-	-	-	2	3.800		
93.0	1.578	1.290	770	117	32	9	1	1	-	-	-	2	3.800		
TOTALE	45.640	24.331	20.748	7.034	4.685	1.797	424	134	61	22	4	188	105.068		
di cui unità locali:															
- artigiane	16.599	8.771	7.482	2.716	1.345	138	-	-	-	-	-	58	37.109		
- dell'industria in senso stretto (a)	7.961	5.815	5.956	3.050	2.607	1.046	234	76	24	12	3	27	26.811		
- dei servizi	31.705	16.571	12.702	3.260	1.707	645	176	57	33	10	1	99	66.966		
TIPO DI COMUNE															
- Comune capoluogo	14.419	8.646	7.563	2.277	1.362	495	147	53	43	14	3	47	35.069		
- Altri comuni	31.221	15.685	13.185	4.757	3.323	1.302	277	81	18	8	1	141	69.999		
TOTALE	45.640	24.331	20.748	7.034	4.685	1.797	424	134	61	22	4	188	105.068		

(a) Comprende le sezioni di attività: C - Estrazione di minerali; D - Attività manifatturiere; E - Produzione e distribuzione di energia elettrica, gas e acqua

Tavola 3.20 - Addetti alle unità locali delle imprese per classe di addetti, sezione, sottosezione, divisione, gruppo di attività economica e tipo di comune

ATTIVITÀ ECONOMICHE TIPO DI COMUNE		CLASSI DI ADDETTI											Totale		
		1	2	3 - 5	6 - 9	10 - 19	20 - 49	50 - 99	100 - 199	200 - 499	500 - 999	1000 e più			
A	AGRICOLTURA, CACCIA E SILVICOLTURA	270	254	661	412	268	262	-	-	-	-	-	-	-	2.127
01		232	246	630	394	258	262	-	-	-	-	-	-	-	2.022
01.1		92	168	526	358	221	196	-	-	-	-	-	-	-	1.561
01.2		10	10	11	-	-	-	-	-	-	-	-	-	-	31
01.4		125	66	63	36	25	66	-	-	-	-	-	-	-	381
01.5		5	2	30	-	12	-	-	-	-	-	-	-	-	49
02		38	8	31	18	10	-	-	-	-	-	-	-	-	105
02.0		38	8	31	18	10	-	-	-	-	-	-	-	-	105
B	PESCA, PISCICOLTURA E SERVIZI CONNESSI	3	6	12	15	-	-	-	-	-	-	-	-	-	36
05		3	6	12	15	-	-	-	-	-	-	-	-	-	36
05.0		3	6	12	15	-	-	-	-	-	-	-	-	-	36
C	ESTRAZIONE DI MINERALI	19	14	72	125	99	-	69	-	-	-	-	-	-	398
CA	ESTRAZIONE DI MINERALI ENERGETICI	1	-	-	-	-	-	-	-	-	-	-	-	-	1
10		-	-	-	-	-	-	-	-	-	-	-	-	-	-
10.1		-	-	-	-	-	-	-	-	-	-	-	-	-	-
10.2		-	-	-	-	-	-	-	-	-	-	-	-	-	-
10.3		-	-	-	-	-	-	-	-	-	-	-	-	-	-
11		1	-	-	-	-	-	-	-	-	-	-	-	-	1
11.1		1	-	-	-	-	-	-	-	-	-	-	-	-	1
11.2		-	-	-	-	-	-	-	-	-	-	-	-	-	-
12		-	-	-	-	-	-	-	-	-	-	-	-	-	-
12.0		-	-	-	-	-	-	-	-	-	-	-	-	-	-
CB	ESTRAZIONE DI MINERALI NON ENERGETICI	18	14	72	125	99	-	69	-	-	-	-	-	-	397
13		-	-	-	-	-	-	-	-	-	-	-	-	-	-
13.1		-	-	-	-	-	-	-	-	-	-	-	-	-	-
13.2		-	-	-	-	-	-	-	-	-	-	-	-	-	-
14		18	14	72	125	99	-	69	-	-	-	-	-	-	397
14.1		11	6	30	68	77	-	-	-	-	-	-	-	-	192
14.2		5	8	37	49	22	-	69	-	-	-	-	-	-	190
14.3		-	-	-	-	-	-	-	-	-	-	-	-	-	-
14.4		-	-	-	-	-	-	-	-	-	-	-	-	-	-
14.5		2	-	5	8	-	-	-	-	-	-	-	-	-	15
D	ATTIVITÀ MANIFATTURIERE	7.930	11.606	22.263	21.835	34.406	29.439	15.021	9.419	5.851	7.649	3.677	-	-	169.096
DA	INDUSTRIE ALIMENTARI, DELLE BEVANDE E DEL TABACCO	135	410	1.281	927	1.206	976	455	391	711	741	-	-	-	7.233
15		135	410	1.281	927	1.206	949	455	391	222	741	-	-	-	6.717
15.1		18	20	26	59	23	129	54	129	-	-	-	-	-	458
15.2		-	2	4	-	23	-	-	-	-	-	-	-	-	29
15.3		4	6	7	38	24	41	72	-	-	-	-	-	-	192
15.4		6	18	35	15	15	93	-	153	-	-	-	-	-	335
15.5		3	14	18	38	61	38	61	-	-	741	-	-	-	974
15.6		7	8	30	37	30	33	-	-	-	-	-	-	-	145
15.7		-	-	7	-	39	55	-	-	-	-	-	-	-	101
15.8		88	330	1.097	698	822	433	105	-	-	-	-	-	-	3.573
15.9		9	12	57	42	169	127	163	109	222	-	-	-	-	910
16		-	-	-	-	-	27	-	-	-	489	-	-	-	516
16.0		-	-	-	-	-	27	-	-	-	489	-	-	-	516
DB	INDUSTRIE TESSILI E DELL'ABBIGLIAMENTO	3.662	5.930	9.273	8.163	13.943	12.471	5.236	2.506	690	-	-	-	-	61.874
17		2.536	4.532	6.420	5.671	10.225	8.883	3.800	1.253	335	-	-	-	-	43.655
17.1		861	1.082	2.179	1.892	3.850	2.035	530	-	335	-	-	-	-	12.764
17.2		934	2.310	1.899	1.275	2.480	1.914	1.127	126	-	-	-	-	-	12.065
17.3		135	160	331	516	1.365	2.852	1.540	896	-	-	-	-	-	7.795
17.4		77	136	243	244	429	354	-	-	-	-	-	-	-	1.483
17.5		81	116	280	371	472	660	169	110	-	-	-	-	-	2.259
17.6		130	248	392	371	284	179	192	-	-	-	-	-	-	1.796
17.7		318	480	1.096	1.002	1.345	889	242	121	-	-	-	-	-	5.493
18		1.126	1.398	2.853	2.492	3.718	3.588	1.436	1.253	355	-	-	-	-	18.219
18.1		147	192	576	541	862	482	115	127	-	-	-	-	-	3.042
18.2		897	1.044	1.981	1.815	2.717	2.960	1.269	1.126	355	-	-	-	-	14.164
18.3		82	162	296	136	139	146	52	-	-	-	-	-	-	1.013
DC	INDUSTRIE CONCIARIE, FABBRICAZIONE DI PRODOTTI IN CUOIO, PELLE E SIMILARI	699	1.250	2.696	2.959	5.117	4.596	1.773	728	359	-	-	-	-	20.177
19		699	1.250	2.696	2.959	5.117	4.596	1.773	728	359	-	-	-	-	20.177
19.1		30	62	124	233	378	374	252	-	-	-	-	-	-	1.453
19.2		501	920	2.060	2.006	2.595	1.482	546	-	359	-	-	-	-	10.469
19.3		168	268	512	720	2.144	2.740	975	728	-	-	-	-	-	8.255
DD	INDUSTRIA DEL LEGNO E DEI PRODOTTI IN LEGNO	604	538	906	765	787	582	72	-	-	-	-	-	-	4.254
20		604	538	906	765	787	582	72	-	-	-	-	-	-	4.254
20.1		1	-	14	26	11	70	-	-	-	-	-	-	-	122
20.2		-	2	-	-	43	33	-	-	-	-	-	-	-	78
20.3		307	312	504	356	320	238	72	-	-	-	-	-	-	2.109
20.4		3	12	25	27	88	22	-	-	-	-	-	-	-	177
20.5		293	212	363	356	325	219	-	-	-	-	-	-	-	1.768

Tavola 3.20 segue - Addetti alle unità locali delle imprese per classe di addetti, sezione, sottosezione, divisione, gruppo di attività economica e tipo di comune

ATTIVITÀ ECONOMICHE TIPO DI COMUNE		CLASSI DI ADDETTI											Totale
		1	2	3 - 5	6 - 9	10 - 19	20 - 49	50 - 99	100 - 199	200 - 499	500 - 999	1000 e più	
DE	FABBRICAZIONE DELLA PASTA-CARTA, DELLA CARTA E DEI PRODOTTI DI CARTA; STAMPA ED EDITORIA	263	376	1.160	1.444	2.045	1.395	855	502	495	-	-	8.535
21		47	46	259	371	547	298	326	124	-	-	-	2.018
21.1		-	-	3	-	-	-	-	-	-	-	-	3
21.2		47	46	256	371	547	298	326	124	-	-	-	2.015
22		216	330	901	1.073	1.498	1.097	529	378	495	-	-	6.517
22.1		77	116	162	187	287	274	216	112	495	-	-	1.926
22.2		135	208	739	866	1.211	823	313	266	-	-	-	4.561
22.3		4	6	-	20	-	-	-	-	-	-	-	30
DF	FABBRICAZIONE DI COKE, RAFFINERIE DI PETROLIO, TRATTAMENTO DEI COMBUSTIBILI NUCLEARI	1	-	16	42	11	80	-	-	-	-	-	150
23		1	-	16	42	11	80	-	-	-	-	-	150
23.1		-	-	-	-	-	-	-	-	-	-	-	-
23.2		1	-	16	42	11	80	-	-	-	-	-	150
23.3		-	-	-	-	-	-	-	-	-	-	-	-
DG	FABBRICAZIONE DI PRODOTTI CHIMICI E DI FIBRE SINTETICHE E ARTIFICIALI	28	60	163	289	369	624	506	1.486	533	2.209	-	6.267
24		28	60	163	289	369	624	506	1.486	533	2.209	-	6.267
24.1		3	10	35	60	30	138	-	-	-	-	-	276
24.2		2	-	4	-	-	-	-	-	-	-	-	6
24.3		7	4	9	74	56	91	73	277	211	-	-	802
24.4		-	4	30	31	70	188	297	700	322	2.209	-	3.851
24.5		13	28	52	61	137	143	70	324	-	-	-	828
24.6		2	14	33	63	76	64	66	185	-	-	-	503
24.7		1	-	-	-	-	-	-	-	-	-	-	1
DH	FABBRICAZIONE DI ARTICOLI IN GOMMA E MATERIE PLASTICHE	59	80	316	427	630	563	590	392	-	-	-	3.057
25		59	80	316	427	630	563	590	392	-	-	-	3.057
25.1		2	10	24	46	130	21	155	-	-	-	-	388
25.2		57	70	292	381	500	542	435	392	-	-	-	2.669
DI	FABBRICAZIONE DI PRODOTTI DELLA LAVORAZIONE DI MINERALI NON METALLIFERI	228	258	811	957	1.657	1.670	1.308	1.020	208	548	-	8.665
26		228	258	811	957	1.657	1.670	1.308	1.020	208	548	-	8.665
26.1		37	64	212	233	304	356	398	542	208	-	-	2.354
26.2		102	102	302	393	898	598	207	-	-	548	-	3.150
26.3		-	-	-	6	14	62	302	242	-	-	-	626
26.4		-	4	5	30	29	244	283	-	-	-	-	595
26.5		-	-	22	21	-	-	58	236	-	-	-	337
26.6		21	26	104	116	172	329	-	-	-	-	-	768
26.7		64	56	149	128	186	56	60	-	-	-	-	699
26.8		4	6	17	30	54	25	-	-	-	-	-	136
DJ	PRODUZIONE DI METALLO E FABBRICAZIONE DI PRODOTTI IN METALLO	551	826	2.116	2.536	3.024	1.656	669	390	205	765	-	12.738
27		5	20	89	173	189	285	179	110	205	-	-	1.255
27.1		-	-	-	-	-	-	-	-	-	-	-	-
27.2		-	-	-	-	31	-	-	-	-	-	-	31
27.3		1	2	7	23	38	-	-	110	-	-	-	181
27.4		1	2	20	30	27	29	91	-	205	-	-	405
27.5		3	16	62	120	93	256	88	-	-	-	-	638
28		546	806	2.027	2.363	2.835	1.371	490	280	-	765	-	11.483
28.1		87	210	419	539	627	291	-	-	-	-	-	2.173
28.2		-	2	15	28	52	21	-	-	-	-	-	118
28.3		-	-	-	14	-	-	-	-	-	-	-	14
28.4		3	10	61	75	68	47	67	-	-	-	-	331
28.5		195	226	609	752	862	376	53	-	-	-	-	3.073
28.6		22	20	88	154	287	27	54	158	-	-	-	810
28.7		239	338	835	801	939	609	316	122	-	765	-	4.964
DK	FABBRICAZIONE DI MACCHINE ED APPARECCHI MECCANICI, COMPRESI L'INSTALLAZIONE, IL MONTAGGIO, LA RIPARAZIONE E LA MANUTENZIONE	264	292	835	1.066	1.733	1.810	1.172	858	-	1.295	2.586	11.911
29		264	292	835	1.066	1.733	1.810	1.172	858	-	1.295	2.586	11.911
29.1		10	8	51	40	153	286	95	144	-	-	2.586	3.373
29.2		108	130	266	355	444	640	217	322	-	-	-	2.482
29.3		26	28	51	41	61	26	-	107	-	-	-	340
29.4		3	10	19	74	128	208	-	-	-	-	-	442
29.5		115	116	423	532	881	601	860	138	-	503	-	4.169
29.6		-	-	-	-	-	-	-	-	-	-	-	-
29.7		2	-	25	24	66	49	-	147	-	792	-	1.105

Tavola 3.20 segue - Addetti alle unità locali delle imprese per classe di addetti, sezione, sottosezione, divisione, gruppo di attività economica e tipo di comune

ATTIVITÀ ECONOMICHE TIPO DI COMUNE		CLASSI DI ADDETTI											Totale
		1	2	3 - 5	6 - 9	10 - 19	20 - 49	50 - 99	100 - 199	200 - 499	500 - 999	1000 e più	
DL	FABBRICAZIONE DI MACCHINE ELETTRICHE E DI APPARECCHIATURE ELETTRICHE ED OTTICHE	598	706	1.151	814	1.484	1.205	1.238	628	2.350	562	1.091	11.827
30		-	-	3	-	34	67	-	-	-	-	-	104
30.0		-	-	3	-	34	67	-	-	-	-	-	104
31		124	202	435	473	895	464	545	307	783	-	-	4.228
31.1		10	20	41	57	85	92	81	-	-	-	-	386
31.2		9	14	51	80	115	92	-	115	206	-	-	682
31.3		-	2	-	-	47	-	-	-	-	-	-	49
31.4		-	-	-	-	-	-	-	-	310	-	-	310
31.5		39	72	183	154	316	51	186	192	-	-	-	1.193
31.6		66	94	160	182	332	229	278	-	267	-	-	1.608
32		81	84	222	98	226	172	443	205	1.089	562	-	3.182
32.1		1	12	45	50	63	57	-	-	-	-	-	228
32.2		80	70	167	35	163	115	443	205	862	562	-	2.702
32.3		-	2	10	13	-	-	-	-	227	-	-	252
33		393	420	491	243	329	502	250	116	478	-	1.091	4.313
33.1		356	354	384	142	127	134	133	-	274	-	-	1.904
33.2		12	34	38	15	121	145	59	-	204	-	-	628
33.3		-	-	16	12	12	29	58	116	-	-	-	243
33.4		24	32	50	74	69	194	-	-	-	-	1.091	1.534
33.5		1	-	3	-	-	-	-	-	-	-	-	4
DM	FABBRICAZIONE DI MEZZI DI TRASPORTO	17	10	44	22	171	333	677	-	300	1.529	-	3.103
34		4	2	16	7	100	186	382	-	-	987	-	1.684
34.1		1	-	-	-	-	-	-	-	-	-	-	1
34.2		-	-	11	7	84	102	320	-	-	-	-	524
34.3		3	2	5	-	16	84	62	-	-	987	-	1.159
35		13	8	28	15	71	147	295	-	300	542	-	1.419
35.1		5	6	9	-	42	67	59	-	-	-	-	188
35.2		2	2	4	-	18	36	236	-	300	542	-	1.140
35.3		-	-	3	-	-	-	-	-	-	-	-	3
35.4		6	-	-	15	-	44	-	-	-	-	-	65
35.5		-	-	12	-	11	-	-	-	-	-	-	23
DN	ALTRE INDUSTRIE MANIFATTURIERE	821	870	1.495	1.424	2.229	1.478	470	518	-	-	-	9.305
36		814	862	1.459	1.405	2.229	1.478	470	518	-	-	-	9.235
36.1		353	440	818	822	1.167	700	404	102	-	-	-	4.806
36.2		265	274	372	353	799	543	66	111	-	-	-	2.783
36.3		21	4	-	-	-	-	-	-	-	-	-	25
36.4		6	8	16	36	11	-	-	-	-	-	-	77
36.5		17	22	41	31	-	34	-	108	-	-	-	253
36.6		152	114	212	163	252	201	-	197	-	-	-	1.291
37		7	8	36	19	-	-	-	-	-	-	-	70
37.1		5	2	18	-	-	-	-	-	-	-	-	25
37.2		2	6	18	19	-	-	-	-	-	-	-	45
E	PRODUZIONE E DISTRIBUZIONE DI ENERGIA ELETTRICA, GAS E ACQUA	12	10	30	120	136	380	326	747	1.312	696	-	3.769
40		8	4	27	104	123	380	326	747	1.312	696	-	3.727
40.1		-	-	14	104	74	227	213	644	818	696	-	2.790
40.2		8	4	13	-	27	153	113	103	494	-	-	915
40.3		-	-	-	-	22	-	-	-	-	-	-	22
41		4	6	3	16	13	-	-	-	-	-	-	42
41.0		4	6	3	16	13	-	-	-	-	-	-	42
F	COSTRUZIONI	5.701	3.630	7.078	4.725	4.538	2.784	971	158	1.189	-	-	30.774
45		5.701	3.630	7.078	4.725	4.538	2.784	971	158	1.189	-	-	30.774
45.1		68	74	135	88	165	124	54	-	-	-	-	708
45.2		2.378	1.722	3.807	2.631	2.420	1.761	583	158	1.189	-	-	16.659
45.3		1.000	1.036	1.987	1.576	1.730	830	324	-	-	-	-	8.483
45.4		2.254	796	1.143	430	223	69	-	-	-	-	-	4.915
45.5		1	2	6	-	-	-	-	-	-	-	-	9
G	COMMERCIO ALL'INGROSSO E AL DETTAGLIO; RIPARAZIONE DI AUTOVEICOLI, MOTOCICLI E DI BENI PERSONALI E PER LA CASA	14.819	19.746	23.731	10.783	9.385	5.670	3.530	1.420	702	526	-	90.312
50		1.133	2.058	3.740	2.071	1.939	944	270	-	203	-	-	12.358
50.1		98	116	271	295	766	668	270	-	203	-	-	2.687
50.2		632	1.282	2.445	1.316	735	144	-	-	-	-	-	6.554
50.3		49	132	293	289	302	61	-	-	-	-	-	1.126
50.4		187	182	231	95	52	-	-	-	-	-	-	747
50.5		167	346	500	76	84	71	-	-	-	-	-	1.244
51		5.069	3.918	7.428	4.883	4.782	3.365	802	731	248	526	-	31.732
51.1		3.956	1.992	2.231	682	301	120	55	115	-	-	-	9.452
51.2		50	82	182	63	57	45	-	-	-	-	-	479
51.3		164	312	804	725	893	728	156	-	-	526	-	4.308
51.4		497	832	2.057	1.641	1.745	1.339	135	310	-	-	-	8.556
51.5		307	510	1.346	1.017	910	670	-	-	-	-	-	4.760
51.6		90	178	741	666	690	392	456	306	-	-	-	3.509
51.7		5	12	67	89	176	71	-	-	248	-	-	668

Tavola 3.20 segue - Addetti alle unità locali delle imprese per classe di addetti, sezione, sottosezione, divisione, gruppo di attività economica e tipo di comune

ATTIVITÀ ECONOMICHE TIPO DI COMUNE	CLASSI DI ADDETTI										Totale	
	1	2	3 - 5	6 - 9	10 - 19	20 - 49	50 - 99	100 - 199	200 - 499	500 - 999		1000 e più
52	8.617	13.770	12.563	3.829	2.684	1.361	2.458	689	251	-	-	46.222
52.1	207	656	719	315	649	941	2.296	689	251	-	-	6.723
52.2	1.368	3.390	2.595	518	245	69	-	-	-	-	-	8.185
52.3	274	386	782	616	450	-	-	-	-	-	-	2.508
52.4	4.100	7.006	7.247	2.160	1.195	351	162	-	-	-	-	22.221
52.5	148	132	85	36	37	-	-	-	-	-	-	438
52.6	1.646	1.856	811	48	59	-	-	-	-	-	-	4.420
52.7	874	344	324	136	49	-	-	-	-	-	-	1.727
H ALBERGHI E RISTORANTI	583	2.000	5.705	3.513	2.938	2.289	829	505	-	-	-	18.362
55	583	2.000	5.705	3.513	2.938	2.289	829	505	-	-	-	18.362
55.1	54	188	584	581	926	1.218	583	384	-	-	-	4.518
55.2	138	84	122	64	59	293	-	-	-	-	-	760
55.3	86	390	1.911	1.768	1.288	361	187	-	-	-	-	5.991
55.4	274	1.290	2.913	938	476	232	-	121	-	-	-	6.244
55.5	31	48	175	162	189	185	59	-	-	-	-	849
I TRASPORTI, MAGAZZINAGGIO E COMUNICAZIONI	2.503	928	1.730	1.799	2.568	4.220	3.163	2.736	5.512	3.298	-	28.457
60	2.236	586	712	699	870	1.440	1.180	1.068	2.904	1.822	-	13.517
60.1	4	2	10	45	104	483	327	801	1.940	543	-	4.259
60.2	2.232	584	702	654	766	957	853	267	964	1.279	-	9.258
60.3	-	-	-	-	-	-	-	-	-	-	-	-
61	-	2	3	-	-	-	-	-	-	-	-	5
61.1	-	2	3	-	-	-	-	-	-	-	-	5
61.2	-	-	-	-	-	-	-	-	-	-	-	-
62	2	8	20	33	13	78	-	-	-	-	-	154
62.1	1	8	12	33	13	78	-	-	-	-	-	145
62.2	1	-	8	-	-	-	-	-	-	-	-	9
62.3	-	-	-	-	-	-	-	-	-	-	-	-
63	218	276	744	591	771	1.253	957	185	582	-	-	5.577
63.1	60	54	87	103	151	365	404	-	335	-	-	1.559
63.2	61	62	154	99	126	353	384	185	247	-	-	1.671
63.3	69	92	320	184	100	94	-	-	-	-	-	859
63.4	28	68	183	205	394	441	169	-	-	-	-	1.488
64	47	56	251	476	914	1.449	1.026	1.483	2.026	1.476	-	9.204
64.1	45	48	236	403	715	891	786	667	1.731	676	-	6.198
64.2	2	8	15	73	199	558	240	816	295	800	-	3.006
J INTERMEDIAZIONE MONETARIA E FINANZIARIA	723	668	1.712	1.556	2.627	2.919	2.075	1.221	2.092	2.332	-	17.925
65	191	172	595	875	2.209	2.719	1.788	907	2.092	1.491	-	13.039
65.1	23	52	287	633	1.944	2.378	1.370	742	2.092	1.491	-	11.012
65.2	168	120	308	242	265	341	418	165	-	-	-	2.027
66	21	32	153	110	116	170	162	314	-	841	-	1.919
66.0	21	32	153	110	116	170	162	314	-	841	-	1.919
67	511	464	964	571	302	30	125	-	-	-	-	2.967
67.1	76	52	72	56	87	-	-	-	-	-	-	343
67.2	435	412	892	515	215	30	125	-	-	-	-	2.624
K ATTIVITÀ IMMOBILIARI, NOLEGGIO, INFORMATICA, RICERCA, ALTRE ATTIVITÀ PROFESSIONALI ED IMPRENDITORIALI	8.329	5.570	8.149	3.366	3.014	2.076	1.575	1.215	771	-	1.054	35.119
70	1.224	878	1.023	190	157	25	-	-	-	-	-	3.497
70.1	334	196	234	33	63	-	-	-	-	-	-	860
70.2	180	132	139	34	10	-	-	-	-	-	-	495
70.3	710	550	650	123	84	25	-	-	-	-	-	2.142
71	115	140	113	113	36	27	-	-	-	-	-	544
71.1	14	10	12	35	11	27	-	-	-	-	-	109
71.2	6	2	9	-	-	-	-	-	-	-	-	17
71.3	20	30	26	42	-	-	-	-	-	-	-	118
71.4	75	98	66	36	25	-	-	-	-	-	-	300
72	544	636	1.578	859	802	547	233	215	-	-	-	5.414
72.1	18	24	44	77	155	136	-	-	-	-	-	454
72.2	197	108	351	178	233	235	-	109	-	-	-	1.411
72.3	293	454	1.095	500	293	149	86	106	-	-	-	2.976
72.4	4	2	5	9	-	27	-	-	-	-	-	47
72.5	28	28	48	58	97	-	147	-	-	-	-	406
72.6	4	20	35	37	24	-	-	-	-	-	-	120
73	97	18	51	15	-	31	-	-	-	-	-	212
73.1	69	14	40	15	-	31	-	-	-	-	-	169
73.2	28	4	11	-	-	-	-	-	-	-	-	43
74	6.349	3.898	5.384	2.189	2.019	1.446	1.342	1.000	771	-	1.054	25.452
74.1	2.195	2.030	3.059	1.084	822	367	114	-	-	-	-	9.671
74.2	2.623	830	987	394	356	51	-	-	-	-	-	5.241
74.3	40	16	63	53	35	40	94	-	-	-	-	341
74.4	249	166	343	181	59	55	-	-	-	-	-	1.053
74.5	7	14	18	13	-	-	-	-	-	-	-	52
74.6	16	4	19	7	31	71	268	341	262	-	-	1.019
74.7	399	228	212	147	193	565	662	659	509	-	1.054	4.628
74.8	820	610	683	310	523	297	204	-	-	-	-	3.447
M ISTRUZIONE	118	170	332	213	283	437	-	-	-	-	-	1.553
80	118	170	332	213	283	437	-	-	-	-	-	1.553
80.1	-	2	37	35	23	46	-	-	-	-	-	143
80.2	16	10	19	47	89	185	-	-	-	-	-	366
80.3	1	6	4	-	-	31	-	-	-	-	-	42
80.4	101	152	272	131	171	175	-	-	-	-	-	1.002

Tavola 3.20 segue - Addetti alle unità locali delle imprese per classe di addetti, sezione, sottosezione, divisione, gruppo di attività economica e tipo di comune

ATTIVITÀ ECONOMICHE TIPO DI COMUNE		CLASSI DI ADDETTI											Totale
		1	2	3 - 5	6 - 9	10 - 19	20 - 49	50 - 99	100 - 199	200 - 499	500 - 999	1000 e più	
N	SANITÀ E ALTRI SERVIZI SOCIALI	2.290	1.040	999	503	564	416	719	633	303	-	-	7.467
85		2.290	1.040	999	503	564	416	719	633	303	-	-	7.467
85.1		2.217	994	948	460	487	305	539	633	303	-	-	6.886
85.2		56	42	27	-	-	-	-	-	-	-	-	125
85.3		17	4	24	43	77	111	180	-	-	-	-	456
O	ALTRI SERVIZI PUBBLICI, SOCIALI E PERSONALI	2.340	3.020	3.688	1.358	802	701	522	150	476	665	-	13.722
90		17	26	122	88	79	181	372	-	256	665	-	1.806
90.0		17	26	122	88	79	181	372	-	256	665	-	1.806
92		745	414	855	458	319	267	70	-	220	-	-	3.348
92.1		33	34	109	53	33	-	-	-	-	-	-	262
92.2		28	24	94	73	120	58	-	-	220	-	-	617
92.3		535	186	354	212	80	23	-	-	-	-	-	1.390
92.4		48	2	3	-	13	20	-	-	-	-	-	86
92.5		3	6	11	16	12	-	-	-	-	-	-	48
92.6		86	128	211	62	41	166	70	-	-	-	-	764
92.7		12	34	73	42	20	-	-	-	-	-	-	181
93		1.578	2.580	2.711	812	404	253	80	150	-	-	-	8.568
93.0		1.578	2.580	2.711	812	404	253	80	150	-	-	-	8.568
TOTALE		45.640	48.662	76.162	50.323	61.628	51.593	28.800	18.204	18.208	15.166	4.731	419.117
di cui addetti alle unità locali:													
- artigiane		16.599	17.542	27.548	19.410	17.095	3.299	-	-	-	-	-	101.493
- dell'industria in senso stretto (a)		7.961	11.630	22.365	22.080	34.641	29.819	15.416	10.166	7.163	8.345	3.677	173.263
- dei servizi		31.705	33.142	46.046	23.091	22.181	18.728	12.413	7.880	9.856	6.821	1.054	212.917
TIPO DI COMUNE													
- Comune capoluogo		14.419	17.292	27.720	16.215	17.685	14.356	10.269	7.491	13.442	10.010	3.640	152.539
- Altri comuni		31.221	31.370	48.442	34.108	43.943	37.237	18.531	10.713	4.766	5.156	1.091	266.578
TOTALE		45.640	48.662	76.162	50.323	61.628	51.593	28.800	18.204	18.208	15.166	4.731	419.117

(a) Comprende le sezioni di attività: C - Estrazione di minerali; D - Attività manifatturiere; E - Produzione e distribuzione di energia elettrica, gas e acqua

Tavola 3.21 - Unità locali delle imprese e addetti per tipo di unità locale, sezione, sottosezione, divisione e gruppo di attività economica, classe di addetti e tipo di comune

ATTIVITÀ ECONOMICHE CLASSI DI ADDETTI TIPO DI COMUNE		UNITÀ LOCALI					
		OPERATIVE		AMMINISTRATIVO/GESTIONALI		TOTALE	
		N.	Addetti	N.	Addetti	N.	Addetti
A	AGRICOLTURA, CACCIA E SILVICOLTURA	629	2.072	32	55	661	2.127
01		580	1.977	25	45	605	2.022
01.1		365	1.519	22	42	387	1.561
01.2		18	31	-	-	18	31
01.4		182	378	3	3	185	381
01.5		15	49	-	-	15	49
02		49	95	7	10	56	105
02.0		49	95	7	10	56	105
B	PESCA, PISCICOLTURA E SERVIZI CONNESSI	11	36	-	-	11	36
05		11	36	-	-	11	36
05.0		11	36	-	-	11	36
C	ESTRAZIONE DI MINERALI	53	344	21	54	74	398
CA	ESTRAZIONE DI MINERALI ENERGETICI	-	-	1	1	1	1
10		-	-	-	-	-	-
10.1		-	-	-	-	-	-
10.2		-	-	-	-	-	-
10.3		-	-	-	-	-	-
11		-	-	1	1	1	1
11.1		-	-	1	1	1	1
11.2		-	-	-	-	-	-
12		-	-	-	-	-	-
12.0		-	-	-	-	-	-
CB	ESTRAZIONE DI MINERALI NON ENERGETICI	53	344	20	53	73	397
13		-	-	-	-	-	-
13.1		-	-	-	-	-	-
13.2		-	-	-	-	-	-
14		53	344	20	53	73	397
14.1		28	165	10	27	38	192
14.2		21	164	10	26	31	190
14.3		-	-	-	-	-	-
14.4		-	-	-	-	-	-
14.5		4	15	-	-	4	15
D	ATTIVITÀ MANIFATTURIERE	25.484	161.643	1.173	7.453	26.657	169.096
DA	INDUSTRIE ALIMENTARI, DELLE BEVANDE E DEL TABACCO	895	7.057	59	176	954	7.233
15		893	6.541	59	176	952	6.717
15.1		51	456	2	2	53	458
15.2		4	29	-	-	4	29
15.3		17	189	1	3	18	192
15.4		31	333	1	2	32	335
15.5		24	965	3	9	27	974
15.6		27	145	-	-	27	145
15.7		5	94	2	7	7	101
15.8		684	3.491	43	82	727	3.573
15.9		50	839	7	71	57	910
16		2	516	-	-	2	516
16.0		2	516	-	-	2	516
DB	INDUSTRIE TESSILI E DELL'ABBIGLIAMENTO	11.499	60.716	340	1.158	11.839	61.874
17		8.265	43.018	207	637	8.472	43.655
17.1		2.578	12.583	53	181	2.631	12.764
17.2		3.002	11.825	58	240	3.060	12.065
17.3		590	7.774	9	21	599	7.795
17.4		266	1.417	23	66	289	1.483
17.5		312	2.218	11	41	323	2.259
17.6		433	1.779	10	17	443	1.796
17.7		1.084	5.422	43	71	1.127	5.493
18		3.234	17.698	133	521	3.367	18.219
18.1		523	2.987	26	55	549	3.042
18.2		2.452	13.747	84	417	2.536	14.164
18.3		259	964	23	49	282	1.013
DC	INDUSTRIE CONCIARIE, FABBRICAZIONE DI PRODOTTI IN CUOIO, PELLE E SIMILARI	2.934	19.750	95	427	3.029	20.177
19		2.934	19.750	95	427	3.029	20.177
19.1		164	1.423	12	30	176	1.453
19.2		1.983	10.300	62	169	2.045	10.469
19.3		787	8.027	21	228	808	8.255
DD	INDUSTRIA DEL LEGNO E DEI PRODOTTI IN LEGNO	1.255	4.156	54	98	1.309	4.254
20		1.255	4.156	54	98	1.309	4.254
20.1		11	115	1	7	12	122
20.2		5	78	-	-	5	78
20.3		668	2.075	19	34	687	2.109
20.4		27	177	-	-	27	177
20.5		544	1.711	34	57	578	1.768

Tavola 3.21 segue - Unità locali delle imprese e addetti per tipo di unità locale, sezione, sottosezione, divisione e gruppo di attività economica, classe di addetti e tipo di comune

ATTIVITÀ ECONOMICHE CLASSI DI ADDETTI TIPO DI COMUNE	UNITÀ LOCALI					
	OPERATIVE		AMMINISTRATIVO/GESTIONALI		TOTALE	
	N.	Addetti	N.	Addetti	N.	Addetti
DE FABBRICAZIONE DELLA PASTA-CARTA, DELLA CARTA E DEI PRODOTTI DI CARTA; STAMPA ED EDITORIA	1.081	7.894	87	641	1.168	8.535
21	233	1.891	13	127	246	2.018
21.1	-	-	1	3	1	3
21.2	233	1.891	12	124	245	2.015
22	848	6.003	74	514	922	6.517
22.1	189	1.464	48	462	237	1.926
22.2	650	4.516	25	45	675	4.561
22.3	9	23	1	7	10	30
DF FABBRICAZIONE DI COKE, RAFFINERIE DI PETROLIO, TRATTAMENTO DEI COMBUSTIBILI NUCLEARI	11	121	4	29	15	150
23	11	121	4	29	15	150
23.1	-	-	-	-	-	-
23.2	11	121	4	29	15	150
23.3	-	-	-	-	-	-
DG FABBRICAZIONE DI PRODOTTI CHIMICI E DI FIBRE SINTETICHE E ARTIFICIALI	178	5.509	30	758	208	6.267
24	178	5.509	30	758	208	6.267
24.1	26	208	5	68	31	276
24.2	3	6	-	-	3	6
24.3	29	759	4	43	33	802
24.4	28	3.419	9	432	37	3.851
24.5	59	623	7	205	66	828
24.6	33	494	4	9	37	503
24.7	-	-	1	1	1	1
DH FABBRICAZIONE DI ARTICOLI IN GOMMA E MATERIE PLASTICHE	290	2.971	24	86	314	3.057
25	290	2.971	24	86	314	3.057
25.1	28	355	4	33	32	388
25.2	262	2.616	20	53	282	2.669
DI FABBRICAZIONE DI PRODOTTI DELLA LAVORAZIONE DI MINERALI NON METALLIFERI	856	8.334	61	331	917	8.665
26	856	8.334	61	331	917	8.665
26.1	198	2.291	5	63	203	2.354
26.2	367	3.084	11	66	378	3.150
26.3	10	626	-	-	10	626
26.4	18	567	2	28	20	595
26.5	10	330	2	7	12	337
26.6	83	642	18	126	101	768
26.7	150	661	22	38	172	699
26.8	20	133	1	3	21	136
DJ PRODUZIONE DI METALLO E FABBRICAZIONE DI PRODOTTI IN METALLO	2.093	12.221	79	517	2.172	12.738
27	77	890	13	365	90	1.255
27.1	-	-	-	-	-	-
27.2	2	31	-	-	2	31
27.3	8	67	3	114	11	181
27.4	12	176	4	229	16	405
27.5	55	616	6	22	61	638
28	2.016	11.331	66	152	2.082	11.483
28.1	416	2.137	19	36	435	2.173
28.2	14	118	-	-	14	118
28.3	2	14	-	-	2	14
28.4	38	323	4	8	42	331
28.5	635	3.048	17	25	652	3.073
28.6	95	802	4	8	99	810
28.7	816	4.889	22	75	838	4.964
DK FABBRICAZIONE DI MACCHINE ED APPARECCHI MECCANICI, COMPRESI L'INSTALLAZIONE, IL MONTAGGIO, LA RIPARAZIONE E LA MANUTENZIONE	934	10.350	63	1.561	997	11.911
29	934	10.350	63	1.561	997	11.911
29.1	54	2.186	4	1.187	58	3.373
29.2	335	2.244	23	238	358	2.482
29.3	59	322	8	18	67	340
29.4	35	432	4	10	39	442
29.5	434	4.072	22	97	456	4.169
29.6	-	-	-	-	-	-
29.7	17	1.094	2	11	19	1.105

Tavola 3.21 segue - Unità locali delle imprese e addetti per tipo di unità locale, sezione, sottosezione, divisione e gruppo di attività economica, classe di addetti e tipo di comune

ATTIVITÀ ECONOMICHE CLASSI DI ADDETTI TIPO DI COMUNE		UNITÀ LOCALI					
		OPERATIVE		AMMINISTRATIVO/GESTIONALI		TOTALE	
		N.	Addetti	N.	Addetti	N.	Addetti
DL	FABBRICAZIONE DI MACCHINE ELETTRICHE E DI APPARECCHIATURE ELETTRICHE ED OTTICHE	1.452	11.010	118	817	1.570	11.827
30		5	104	-	-	5	104
30.0		5	104	-	-	5	104
31		471	4.097	31	131	502	4.228
31.1		47	380	3	6	50	386
31.2		51	660	4	22	55	682
31.3		4	47	1	2	5	49
31.4		1	310	-	-	1	310
31.5		166	1.183	6	10	172	1.193
31.6		202	1.517	17	91	219	1.608
32		219	2.707	15	475	234	3.182
32.1		30	224	2	4	32	228
32.2		183	2.458	12	244	195	2.702
32.3		6	25	1	227	7	252
33		757	4.102	72	211	829	4.313
33.1		619	1.808	62	96	681	1.904
33.2		54	574	3	54	57	628
33.3		11	243	-	-	11	243
33.4		71	1.473	7	61	78	1.534
33.5		2	4	-	-	2	4
DM	FABBRICAZIONE DI MEZZI DI TRASPORTO	62	2.533	9	570	71	3.103
34		27	1.668	3	16	30	1.684
34.1		-	-	1	1	1	1
34.2		17	510	1	14	18	524
34.3		10	1.158	1	1	11	1.159
35		35	865	6	554	41	1.419
35.1		15	184	1	4	16	188
35.2		6	590	5	550	11	1.140
35.3		1	3	-	-	1	3
35.4		9	65	-	-	9	65
35.5		4	23	-	-	4	23
DN	ALTRE INDUSTRIE MANIFATTURIERE	1.944	9.021	150	284	2.094	9.305
36		1.923	8.953	148	282	2.071	9.235
36.1		939	4.633	91	173	1.030	4.806
36.2		594	2.703	39	80	633	2.783
36.3		23	25	-	-	23	25
36.4		19	76	1	1	20	77
36.5		43	243	4	10	47	253
36.6		305	1.273	13	18	318	1.291
37		21	68	2	2	23	70
37.1		11	25	-	-	11	25
37.2		10	43	2	2	12	45
E	PRODUZIONE E DISTRIBUZIONE DI ENERGIA ELETTRICA, GAS E ACQUA	60	1.348	20	2.421	80	3.769
40		51	1.311	18	2.416	69	3.727
40.1		30	607	10	2.183	40	2.790
40.2		19	682	8	233	27	915
40.3		2	22	-	-	2	22
41		9	37	2	5	11	42
41.0		9	37	2	5	11	42
F	COSTRUZIONI	10.087	28.387	532	2.387	10.619	30.774
45		10.087	28.387	532	2.387	10.619	30.774
45.1		161	682	9	26	170	708
45.2		4.514	14.477	437	2.182	4.951	16.659
45.3		2.399	8.391	34	92	2.433	8.483
45.4		3.009	4.828	52	87	3.061	4.915
45.5		4	9	-	-	4	9
G	COMMERCIO ALL'INGROSSO E AL DETTAGLIO; RIPARAZIONE DI AUTOVEICOLI, MOTOCICLI E DI BENI PERSONALI E PER LA CASA	33.484	88.107	366	2.205	33.850	90.312
50		3.629	12.179	35	179	3.664	12.358
50.1		337	2.547	20	140	357	2.687
50.2		2.182	6.535	8	19	2.190	6.554
50.3		252	1.118	4	8	256	1.126
50.4		360	742	1	5	361	747
50.5		498	1.237	2	7	500	1.244
51		10.073	30.573	178	1.159	10.251	31.732
51.1		5.879	9.312	35	140	5.714	9.452
51.2		151	472	4	7	155	479
51.3		702	4.145	31	163	733	4.308
51.4		1.833	8.136	46	420	1.879	8.556
51.5		1.128	4.493	39	267	1.167	4.760
51.6		526	3.372	19	137	545	3.509
51.7		54	643	4	25	58	668

Tavola 3.21 segue - Unità locali delle imprese e addetti per tipo di unità locale, sezione, sottosezione, divisione e gruppo di attività economica, classe di addetti e tipo di comune

ATTIVITÀ ECONOMICHE CLASSI DI ADDETTI TIPO DI COMUNE	UNITÀ LOCALI					
	OPERATIVE		AMMINISTRATIVO/GESTIONALI		TOTALE	
	N.	Addetti	N.	Addetti	N.	Addetti
52	19.782	45.355	153	867	19.935	46.222
52.1	890	6.327	9	396	899	6.723
52.2	3.905	8.167	9	18	3.914	8.185
52.3	792	2.468	8	40	800	2.508
52.4	9.963	21.871	116	350	10.079	22.221
52.5	245	426	3	12	248	438
52.6	2.829	4.378	7	42	2.836	4.420
52.7	1.158	1.718	1	9	1.159	1.727
H ALBERGHI E RISTORANTI	3.893	18.092	38	270	3.931	18.362
55	3.893	18.092	38	270	3.931	18.362
55.1	497	4.389	10	129	507	4.518
55.2	229	744	8	16	237	760
55.3	1.135	5.975	9	16	1.144	5.991
55.4	1.893	6.241	3	3	1.896	6.244
55.5	139	743	8	106	147	849
I TRASPORTI, MAGAZZINAGGIO E COMUNICAZIONI	4.000	25.622	87	2.835	4.087	28.457
60	2.931	11.687	35	1.830	2.966	13.517
60.1	46	2.927	9	1.332	55	4.259
60.2	2.885	8.760	26	498	2.911	9.258
60.3	-	-	-	-	-	-
61	2	5	-	-	2	5
61.1	2	5	-	-	2	5
61.2	-	-	-	-	-	-
62	12	70	6	84	18	154
62.1	10	62	5	83	15	145
62.2	2	8	1	1	3	9
62.3	-	-	-	-	-	-
63	717	5.336	34	241	751	5.577
63.1	147	1.452	10	107	157	1.559
63.2	171	1.642	3	29	174	1.671
63.3	221	831	13	28	234	859
63.4	178	1.411	8	77	186	1.488
64	338	8.524	12	680	350	9.204
64.1	279	5.596	8	602	287	6.198
64.2	59	2.928	4	78	63	3.006
J INTERMEDIAZIONE MONETARIA E FINANZIARIA	1.992	14.442	94	3.483	2.086	17.925
65	802	10.133	49	2.906	851	13.039
65.1	445	8.694	27	2.318	472	11.012
65.2	357	1.439	22	588	379	2.027
66	89	1.488	23	431	112	1.919
66.0	89	1.488	23	431	112	1.919
67	1.101	2.821	22	146	1.123	2.967
67.1	132	311	4	32	136	343
67.2	969	2.510	18	114	987	2.624
K ATTIVITÀ IMMOBILIARI, NOLEGGIO, INFORMATICA, RICERCA, ALTRE ATTIVITÀ PROFESSIONALI ED IMPRENDITORIALI	14.075	34.462	130	657	14.205	35.119
70	1.976	3.453	23	44	1.999	3.497
70.1	502	850	5	10	507	860
70.2	287	491	3	4	290	495
70.3	1.187	2.112	15	30	1.202	2.142
71	231	512	8	32	239	544
71.1	25	92	5	17	30	109
71.2	10	17	-	-	10	17
71.3	49	118	-	-	49	118
71.4	147	285	3	15	150	300
72	1.474	5.213	26	201	1.500	5.414
72.1	67	453	1	1	68	454
72.2	394	1.396	5	15	399	1.411
72.3	905	2.817	16	159	921	2.976
72.4	8	47	-	-	8	47
72.5	69	380	4	26	73	406
72.6	31	120	-	-	31	120
73	123	211	1	1	124	212
73.1	90	169	-	-	90	169
73.2	33	42	1	1	34	43
74	10.271	25.073	72	379	10.343	25.452
74.1	4.262	9.524	37	147	4.299	9.671
74.2	3.392	5.226	9	15	3.401	5.241
74.3	76	330	1	11	77	341
74.4	453	1.035	4	18	457	1.053
74.5	21	52	-	-	21	52
74.6	35	1.012	1	7	36	1.019
74.7	637	4.520	5	108	642	4.628
74.8	1.395	3.374	15	73	1.410	3.447
M ISTRUZIONE	356	1.509	10	44	366	1.553
80	356	1.509	10	44	366	1.553
80.1	20	143	-	-	20	143
80.2	46	366	-	-	46	366
80.3	6	42	-	-	6	42
80.4	284	958	10	44	294	1.002

Tavola 3.21 segue - Unità locali delle imprese e addetti per tipo di unità locale, sezione, sottosezione, divisione e gruppo di attività economica, classe di addetti e tipo di comune

ATTIVITÀ ECONOMICHE CLASSI DI ADDETTI TIPO DI COMUNE		UNITÀ LOCALI					
		OPERATIVE		AMMINISTRATIVO/GESTIONALI		TOTALE	
		N.	Addetti	N.	Addetti	N.	Addetti
N	SANITÀ E ALTRI SERVIZI SOCIALI	3.253	7.419	10	48	3.263	7.467
85		3.253	7.419	10	48	3.263	7.467
85.1		3.123	6.867	8	19	3.131	6.886
85.2		86	125	-	-	86	125
85.3		44	427	2	29	46	456
O	ALTRI SERVIZI PUBBLICI, SOCIALI E PERSONALI	5.133	12.881	45	841	5.178	13.722
90		83	1.072	8	734	91	1.806
90.0		83	1.072	8	734	91	1.806
92		1.261	3.290	26	58	1.287	3.348
92.1		85	247	5	15	90	262
92.2		86	614	2	3	88	617
92.3		748	1.367	13	23	761	1.390
92.4		52	86	-	-	52	86
92.5		11	41	1	7	12	48
92.6		223	754	5	10	228	764
92.7		56	181	-	-	56	181
93		3.789	8.519	11	49	3.800	8.568
93.0		3.789	8.519	11	49	3.800	8.568
TOTALE		102.510	396.364	2.558	22.753	105.068	419.117
di cui unità locali:							
- dell'industria in senso stretto (a)		25.597	163.335	1.214	9.928	26.811	173.263
- dei servizi		66.186	202.534	780	10.383	66.966	212.917
CLASSE DI ADDETTI							
0 - 1		44.879	44.736	949	904	45.828	45.640
2		23.712	47.424	619	1.238	24.331	48.662
3 - 5		20.205	74.281	543	1.881	20.748	76.162
6 - 9		6.865	49.106	169	1.217	7.034	50.323
10 - 19		4.550	59.813	135	1.815	4.685	61.628
20 - 49		1.722	49.351	75	2.242	1.797	51.593
50 - 99		396	26.992	28	1.808	424	28.800
100 - 199		113	15.133	21	3.071	134	18.204
200 - 499		49	14.743	12	3.465	61	18.208
500 - 999		16	11.229	6	3.937	22	15.166
1000 e più		3	3.556	1	1.175	4	4.731
TOTALE		102.510	396.364	2.558	22.753	105.068	419.117
TIPO DI COMUNE							
- Comune capoluogo		34.089	137.616	980	14.923	35.069	152.539
- Altri comuni		68.421	258.748	1.578	7.830	69.999	266.578
TOTALE		102.510	396.364	2.558	22.753	105.068	419.117

(a) Comprende le sezioni di attività: C - Estrazione di minerali; D - Attività manifatturiere; E - Produzione e distribuzione di energia elettrica, gas e acqua

Tavola 3.22 - Unità locali delle imprese e addetti per classe di superficie coperta, sezione, sottosezione e divisione di attività economica, classe di addetti e tipo di comune

ATTIVITÀ ECONOMICHE CLASSI DI ADDETTI TIPO DI COMUNE		CLASSI DI SUPERFICIE COPERTA (mq)										UNITÀ LOCALI CON SUPERFICIE NON INDI- CATA	
		1 - 50		51 - 100		101 - 200		201 - 500		501 E PIÙ			
		N.	Addetti	N.	Addetti	N.	Addetti	N.	Addetti	N.	Addetti	N.	Addetti
A	AGRICOLTURA, CACCIA E SILVICOLTURA	120	181	95	175	70	173	98	419	120	801	158	378
01		109	167	91	168	67	169	95	403	118	788	125	327
02		11	14	4	7	3	4	3	16	2	13	33	51
B	PESCA, PISCICOLTURA E SERVIZI CONNESSI	4	11	2	7	1	1	1	4	1	9	2	4
05		4	11	2	7	1	1	1	4	1	9	2	4
C	ESTRAZIONE DI MINERALI	16	54	6	12	5	29	12	87	8	120	27	96
CA	ESTRAZIONE DI MINERALI ENERGETICI	1	1	-	-	-	-	-	-	-	-	-	-
10		-	-	-	-	-	-	-	-	-	-	-	-
11		1	1	-	-	-	-	-	-	-	-	-	-
12		-	-	-	-	-	-	-	-	-	-	-	-
CB	ESTRAZIONE DI MINERALI NON ENERGETICI	15	53	6	12	5	29	12	87	8	120	27	96
13		-	-	-	-	-	-	-	-	-	-	-	-
14		15	53	6	12	5	29	12	87	8	120	27	96
D	ATTIVITÀ MANIFATTURIERE	7.365	11.672	5.478	13.869	4.202	16.100	4.116	25.405	4.759	96.765	737	5.285
DA	INDUSTRIE ALIMENTARI, DELLE BEVANDE E DEL TABACCO	155	331	261	771	231	1.036	138	910	133	3.561	36	624
15		155	331	261	771	231	1.036	138	910	132	3.534	35	135
16		-	-	-	-	-	-	-	-	1	27	1	489
DB	INDUSTRIE TESSILI E DELL'ABBIGLIAMENTO	3.159	4.837	2.632	6.004	1.885	6.267	1.675	9.233	2.250	34.878	238	655
17		1.839	2.618	1.909	3.730	1.368	3.591	1.262	5.732	1.938	27.617	156	367
18		1.320	2.219	723	2.274	517	2.676	413	3.501	312	7.261	82	288
DC	INDUSTRIE CONCIARIE, FABBRICAZIONE DI PRODOTTI IN CUOIO, PELLE E SIMILARI	1.090	2.052	673	2.560	464	2.855	431	4.019	317	8.148	54	543
19		1.090	2.052	673	2.560	464	2.855	431	4.019	317	8.148	54	543
DD	INDUSTRIA DEL LEGNO E DEI PRODOTTI IN LEGNO	359	459	302	487	230	545	209	931	152	1.719	57	113
20		359	459	302	487	230	545	209	931	152	1.719	57	113
DE	FABBRICAZIONE DELLA PASTA-CARTA, DELLA CARTA E DEI PRODOTTI DI CARTA; STAMPA ED EDITORIA	285	490	202	593	205	921	227	1.899	218	4.475	31	157
21		43	65	26	64	26	105	45	294	99	1.475	7	15
22		242	425	176	529	179	816	182	1.605	119	3.000	24	142
DF	FABBRICAZIONE DI COKE, RAFFINERIE DI PETROLIO, TRATTAMENTO DEI COMBUSTIBILI NUCLEARI	1	1	2	11	2	14	4	26	6	98	-	-
23		1	1	2	11	2	14	4	26	6	98	-	-
DG	FABBRICAZIONE DI PRODOTTI CHIMICI E DI FIBRE SINTETICHE E ARTIFICIALI	19	30	15	36	24	95	31	215	110	5.742	9	149
24		19	30	15	36	24	95	31	215	110	5.742	9	149
DH	FABBRICAZIONE DI ARTICOLI IN GOMMA E MATERIE PLASTICHE	37	61	33	67	34	118	79	400	122	2.320	9	91
25		37	61	33	67	34	118	79	400	122	2.320	9	91
DI	FABBRICAZIONE DI PRODOTTI DELLA LAVORAZIONE DI MINERALI NON METALLIFERI	159	224	108	260	137	538	173	868	291	6.595	49	180
26		159	224	108	260	137	538	173	868	291	6.595	49	180
DJ	PRODUZIONE DI METALLO E FABBRICAZIONE DI PRODOTTI IN METALLO	455	722	388	934	404	1.471	500	2.886	366	6.349	59	376
27		6	12	8	26	18	71	23	163	33	772	2	211
28		449	710	380	908	386	1.400	477	2.723	333	5.577	57	165
DK	FABBRICAZIONE DI MACCHINE ED APPARECCHI MECCANICI, COMPRESI L'INSTALLAZIONE, IL MONTAGGIO, LA RIPARAZIONE E LA MANUTENZIONE	168	246	139	404	145	506	204	1.217	272	7.969	69	1.569
29		168	246	139	404	145	506	204	1.217	272	7.969	69	1.569
DL	FABBRICAZIONE DI MACCHINE ELETTRICHE E DI APPARECCHIATURE ELETTRICHE ED OTTICHE	715	1.134	339	844	162	803	146	1.162	156	7.247	52	637
30		1	3	-	-	-	-	1	15	3	86	-	-
31		143	253	82	254	72	375	91	696	92	2.324	22	326
32		105	162	43	114	33	176	20	197	23	2.364	10	169
33		466	716	214	476	57	252	34	254	38	2.473	20	142
DM	FABBRICAZIONE DI MEZZI DI TRASPORTO	6	7	4	10	10	21	8	30	38	3.015	5	20
34		2	3	1	1	2	8	2	12	21	1.645	2	15
35		4	4	3	9	8	13	6	18	17	1.370	3	5

Tavola 3.22 segue - Unità locali delle imprese e addetti per classe di superficie coperta, sezione, sottosezione e divisione di attività economica, classe di addetti e tipo di comune

ATTIVITÀ ECONOMICHE CLASSI DI ADDETTI TIPO DI COMUNE		CLASSI DI SUPERFICIE COPERTA (mq)										UNITÀ LOCALI CON SUPERFICIE NON INDI- CATA	
		1 - 50		51 - 100		101 - 200		201 - 500		501 E PIÙ			
		N.	Addetti	N.	Addetti	N.	Addetti	N.	Addetti	N.	Addetti		
DN	ALTRE INDUSTRIE MANI- FATTURIERE	757	1.078	380	888	269	910	291	1.609	328	4.649	69	171
36		754	1.072	379	887	268	909	283	1.587	323	4.620	64	160
37		3	6	1	1	1	1	8	22	5	29	5	11
E	PRODUZIONE E DISTRIBU- ZIONE DI ENERGIA ELET- TRICA, GAS E ACQUA	10	443	14	53	8	72	14	180	30	3.001	4	20
40		6	437	12	50	7	63	13	167	28	2.991	3	19
41		4	6	2	3	1	9	1	13	2	10	1	1
F	COSTRUZIONI	4.361	7.769	1.202	3.618	599	2.961	378	3.096	203	2.984	3.876	10.346
45		4.361	7.769	1.202	3.618	599	2.961	378	3.096	203	2.984	3.876	10.346
G	COMMERCIO ALL'IN- GROSSO E AL DETTAGLIO; RIPARAZIONE DI AUTOVEI- COLI, MOTOCICLI E DI BENI PERSONALI E PER LA CASA	12.346	19.054	6.561	14.202	3.833	11.585	2.867	12.882	1.980	22.531	6.263	10.058
50		647	995	733	1.380	768	1.959	852	3.194	467	4.398	197	432
51		3.832	5.633	1.329	3.232	1.069	3.612	1.121	5.335	1.060	11.364	1.840	2.556
52		7.867	12.426	4.499	9.590	1.996	6.014	894	4.353	453	6.769	4.226	7.070
H	ALBERGHI E RISTORANTI	626	1.380	1.152	3.387	971	3.999	552	3.313	370	5.113	260	1.170
55		626	1.380	1.152	3.387	971	3.999	552	3.313	370	5.113	260	1.170
I	TRASPORTI, MAGAZZINAG- GIO E COMUNICAZIONI	1.053	1.707	387	1.265	193	1.143	211	2.006	419	15.653	1.824	6.683
60		822	1.166	200	446	77	271	91	738	148	7.615	1.628	3.281
61		-	-	2	5	-	-	-	-	-	-	-	-
62		2	3	6	18	1	9	6	45	-	-	3	79
63		164	366	129	458	65	320	73	576	185	2.086	135	1.771
64		65	172	50	338	50	543	41	647	86	5.952	58	1.552
J	INTERMEDIAZIONE MONE- TARIA E FINANZIARIA	765	1.233	357	1.061	280	1.422	242	2.518	222	11.069	220	622
65		206	398	69	237	98	524	191	2.101	206	9.435	81	344
66		11	15	34	96	25	120	16	134	11	1.460	15	94
67		548	820	254	728	157	778	35	283	5	174	124	184
K	ATTIVITÀ IMMOBILIARI, NO- LEGGIO, INFORMATICA, RI- CERCA, ALTRE ATTIVITÀ PROFESSIONALI ED IM- PRENDITORIALI	8.920	13.085	2.278	6.038	912	4.178	341	2.672	171	2.933	1.583	6.213
70		1.328	2.040	158	365	72	239	42	145	35	130	364	578
71		118	206	52	106	23	69	14	70	12	49	20	44
72		858	1.705	326	1.159	134	849	61	723	20	728	101	250
73		84	103	14	30	3	10	1	9	2	34	20	26
74		6.532	9.031	1.728	4.378	680	3.011	223	1.725	102	1.992	1.078	5.315
M	ISTRUZIONE	112	187	91	211	73	354	42	357	23	366	25	78
80		112	187	91	211	73	354	42	357	23	366	25	78
N	SANITÀ E ALTRI SERVIZI SOCIALI	2.147	2.569	656	1.341	174	612	62	544	40	1.889	184	512
85		2.147	2.569	656	1.341	174	612	62	544	40	1.889	184	512
O	ALTRI SERVIZI PUBBLICI, SOCIALI E PERSONALI	3.136	5.237	995	2.546	336	1.261	184	1.056	147	2.466	380	1.156
90		25	65	16	55	9	30	9	241	16	1.232	16	183
92		540	743	159	303	138	462	125	507	107	896	218	437
93		2.571	4.429	820	2.188	189	769	50	308	24	338	146	536
TOTALE		40.981	64.582	19.274	47.785	11.657	43.890	9.120	54.539	8.493	165.700	15.543	42.621
di cui unità locali:													
- artigiane		13.924	22.015	7.525	17.988	4.826	16.734	3.937	20.709	1.889	15.696	5.008	8.351
- dell'industria in senso stretto (a)		7.391	12.169	5.498	13.934	4.215	16.201	4.142	25.672	4.797	99.886	768	5.401
- dei servizi		29.105	44.452	12.477	30.051	6.772	24.554	4.501	25.348	3.372	62.020	10.739	26.492
CLASSE DI ADDETTI													
0 - 1		26.144	26.061	6.328	6.306	2.146	2.128	859	849	319	308	10.032	9.988
2		10.094	20.188	6.349	12.698	3.055	6.110	1.422	2.844	494	988	2.917	5.834
3 - 5		4.355	14.999	5.471	19.643	4.305	16.157	3.343	12.907	1.558	6.259	1.716	6.197
6 - 9		342	2.340	901	6.212	1.501	10.570	1.997	14.352	1.835	13.580	458	3.269
10 - 19		42	475	210	2.566	579	7.075	1.250	16.188	2.353	32.063	251	3.261
20 - 49		3	94	15	360	70	1.794	228	5.929	1.377	40.158	104	3.258
50 - 99		-	-	-	-	1	56	20	1.349	360	24.479	43	2.916
100 - 199		-	-	-	-	-	-	1	121	124	16.747	9	1.336
200 - 499		1	425	-	-	-	-	-	-	50	14.362	10	3.421
500 - 999		-	-	-	-	-	-	-	-	21	14.490	1	676
1000 e più		-	-	-	-	-	-	-	-	2	2.266	2	2.465
TOTALE		40.981	64.582	19.274	47.785	11.657	43.890	9.120	54.539	8.493	165.700	15.543	42.621
TIPO DI COMUNE													
- Comune capoluogo		15.051	25.094	7.071	19.199	3.973	17.238	2.455	18.321	1.575	51.348	4.944	21.339
- Altri comuni		25.930	39.488	12.203	28.586	7.684	26.652	6.665	36.218	6.918	114.352	10.599	21.282
TOTALE		40.981	64.582	19.274	47.785	11.657	43.890	9.120	54.539	8.493	165.700	15.543	42.621

(a) Comprende le sezioni di attività: C - Estrazione di minerali; D - Attività manifatturiere; E - Produzione e distribuzione di energia elettrica, gas e acqua

Tavola 3.23 - Mezzi di trasporto in dotazione alle unità locali delle imprese per tipo, sezione, sottosezione e divisione di attività economica, classe di addetti e tipo di comune

ATTIVITÀ ECONOMICHE CLASSI DI ADDETTI TIPO DI COMUNE	MOTOVEICOLI		AUTOVETTURE		AUTOBUS		AUTOCARRI		RIMORCHI MORCHI E MOTRICI		SEMIRI- SPECIALI O PER TRA- SPORTI SPECIFICI (a)		Unità locali con mezzi di trasporto non indicati (b)	
	Unità locali	N.	Unità locali	N.	Unità locali	N.	Unità locali	N.	Unità locali	N.	Unità locali	N.		
	A	AGRICOLTURA, CACCIA E SILVICOLTURA	28	46	172	247	1	21	153	173	132	384		65
01		27	45	160	235	1	21	130	147	123	374	59	124	223
02		1	1	12	12	-	-	23	26	9	10	6	6	19
B	PESCA, PISCICOLTURA E SERVIZI CONNESSI	*	*	*	*	*	*	*	*	*	*	*	*	*
05		*	*	*	*	*	*	*	*	*	*	*	*	*
C	ESTRAZIONE DI MINE- RALI	*	*	*	*	*	*	*	*	*	*	*	*	*
CA	ESTRAZIONE DI MINE- RALI ENERGETICI	*	*	*	*	*	*	*	*	*	*	*	*	*
10		-	-	-	-	-	-	-	-	-	-	-	-	-
11		*	*	*	*	*	*	*	*	*	*	*	*	*
12		-	-	-	-	-	-	-	-	-	-	-	-	-
CB	ESTRAZIONE DI MINE- RALI NON ENERGETICI	*	*	*	*	*	*	*	*	*	*	*	*	*
13		-	-	-	-	-	-	-	-	-	-	-	-	-
14		*	*	*	*	*	*	*	*	*	*	*	*	*
D	ATTIVITÀ MANIFATTU- RIERE	1.999	2.287	14.375	24.780	28	58	8.862	11.637	109	254	123	246	7.612
DA	INDUSTRIE ALIMENTARI, DELLE BEVANDE E DEL TABACCO	101	126	414	948	1	1	366	740	20	62	22	38	267
15		*	*	*	*	*	*	*	*	*	*	*	*	*
16		*	*	*	*	*	*	*	*	*	*	*	*	*
DB	INDUSTRIE TESSILI E DELL'ABBIGLIAMENTO	823	866	6.201	9.406	13	39	4.432	5.123	14	19	20	23	3.225
17		732	759	4.515	6.971	10	35	3.855	4.385	13	18	18	21	1.777
18		91	107	1.686	2.435	3	4	577	738	1	1	2	2	1.448
DC	INDUSTRIE CONCIARIE, FABBRICAZIONE DI PRO- DOTTI IN CUOIO, PELLE E SIMILARI	143	160	1.870	2.823	-	-	506	619	5	6	10	24	923
19		143	160	1.870	2.823	-	-	506	619	5	6	10	24	923
DD	INDUSTRIA DEL LEGNO E DEI PRODOTTI IN LE- GNO	105	114	579	829	2	2	457	552	7	9	7	20	407
20		105	114	579	829	2	2	457	552	7	9	7	20	407
DE	FABBRICAZIONE DELLA PASTA-CARTA, DELLA CARTA E DEI PRODOTTI DI CARTA; STAMPA ED EDITORIA	129	163	708	1.303	1	2	260	357	5	34	7	13	340
21		18	21	149	277	-	-	113	179	5	34	4	5	48
22		111	142	559	1.026	1	2	147	178	-	-	3	8	292
DF	FABBRICAZIONE DI COKE, RAFFINERIE DI PE- TROLIO, TRATTAMENTO DEI COMBUSTIBILI NU- CLEARI	*	*	*	*	*	*	*	*	*	*	*	*	*
23		*	*	*	*	*	*	*	*	*	*	*	*	*
DG	FABBRICAZIONE DI PRO- DOTTI CHIMICI E DI FIBRE SINTETICHE E ARTIFI- CIALI	28	35	133	693	1	4	90	141	1	3	3	5	51
24		28	35	133	693	1	4	90	141	1	3	3	5	51
DH	FABBRICAZIONE DI ARTI- COLI IN GOMMA E MATE- RIE PLASTICHE	20	27	207	422	2	2	148	216	6	13	1	1	65
25		20	27	207	422	2	2	148	216	6	13	1	1	65

Tavola 3.23 segue - Mezzi di trasporto in dotazione alle unità locali delle imprese per tipo, sezione, sottosezione e divisione di attività economica, classe di addetti e tipo di comune

ATTIVITÀ ECONOMICHE CLASSI DI ADDETTI TIPO DI COMUNE	MOTOVEICOLI		AUTOVETTURE		AUTOBUS		AUTOCARRI		RIMORCHI	SEMIRI-	AUTOVEICOLI PER USI SPECIALI O PER TRA- SPORTI SPECIFICI (a)			Unità locali con mezzi di trasporto non indicati (b)
	Unità locali	N.	Unità locali	N.	Unità locali	N.	Unità locali	N.	Unità locali	N.	Unità locali	N.	Unità locali	
DI FABBRICAZIONE DI PRODOTTI DELLA LAVORAZIONE DI MINERALI NON METALLIFERI	61	76	497	837	1	1	367	499	13	22	21	74	251	
26 DJ PRODUZIONE DI METALLO E FABBRICAZIONE DI PRODOTTI IN METALLO	61 193	76 231	497 1.342	837 2.429	1 3	1 3	367 839	499 1.089	13 11	22 16	21 12	74 14	251 450	
27	9	10	56	129	-	-	30	38	1	2	-	-	23	
28	184	221	1.286	2.300	3	3	809	1.051	10	14	12	14	427	
DK FABBRICAZIONE DI MACCHINE ED APPARECCHI MECCANICI, COMPRESI L'INSTALLAZIONE, IL MONTAGGIO, LA RIPARAZIONE E LA MANUTENZIONE	80	125	686	1.735	-	-	480	816	9	33	8	13	151	
29 DL FABBRICAZIONE DI MACCHINE ELETTRICHE E DI APPARECCHIATURE ELETTRICHE ED OTTICHE	80 *	125 *	686 *	1.735 *	- *	- *	480 *	816 *	9 *	33 *	8 *	13 *	151 *	
30	*	*	*	*	*	*	*	*	*	*	*	*	*	
31	49	66	329	848	-	-	182	434	6	12	2	3	116	
32	10	11	156	358	-	-	41	138	2	2	4	4	57	
33	65	69	257	538	1	1	40	54	2	2	-	-	523	
DM FABBRICAZIONE DI MEZZI DI TRASPORTO	7	9	40	87	-	-	30	42	1	1	1	2	20	
34	3	4	18	52	-	-	16	22	1	1	1	2	7	
35	4	5	22	35	-	-	14	20	-	-	-	-	13	
DN ALTRE INDUSTRIE MANIFATTURIERE	183	205	943	1.437	3	3	621	812	6	16	4	7	760	
36	183	205	934	1.425	3	3	608	792	5	10	2	2	755	
37	-	-	9	12	-	-	13	20	1	6	2	5	5	
E PRODUZIONE E DISTRIBUZIONE DI ENERGIA ELETTRICA, GAS E ACQUA	4	6	44	627	-	-	48	540	6	13	32	56	20	
40	4	6	38	609	-	-	44	534	5	12	32	56	17	
41	-	-	6	18	-	-	4	6	1	1	-	-	3	
F COSTRUZIONI	1.214	1.652	4.883	8.306	18	133	4.136	6.694	158	308	285	550	2.792	
45	1.214	1.652	4.883	8.306	18	133	4.136	6.694	158	308	285	550	2.792	
G COMMERCIO ALL'INGROSSO E AL DETTAGLIO; RIPARAZIONE DI AUTOVEICOLI, MOTOCICLI E DI BENI PERSONALI E PER LA CASA	2.071	2.480	15.706	23.369	26	55	6.099	8.751	156	424	368	602	13.202	
50	257	317	1.480	2.687	3	5	444	642	52	78	109	156	1.807	
51	600	756	7.440	12.302	9	14	1.991	3.838	75	227	87	241	1.933	
52	1.214	1.407	6.786	8.380	14	36	3.664	4.271	29	119	172	205	9.462	
H ALBERGHI E RISTORANTI	151	178	1.232	1.544	6	8	161	205	11	24	9	13	2.517	
55	151	178	1.232	1.544	6	8	161	205	11	24	9	13	2.517	
I TRASPORTI, MAGAZZINAGGIO E COMUNICAZIONI	*	*	*	*	*	*	*	*	*	*	*	*	*	
60	73	158	1.127	1.704	59	1.153	2.041	3.730	315	1.575	75	171	44	
61	*	*	*	*	*	*	*	*	*	*	*	*	*	
62	-	-	3	14	1	1	1	1	1	1	1	4	15	
63	57	93	260	560	5	12	143	454	21	78	14	28	401	
64	10	15	44	220	-	-	70	897	3	48	14	20	251	

Tavola 3.23 segue - Mezzi di trasporto in dotazione alle unità locali delle imprese per tipo, sezione, sottosezione e divisione di attività economica, classe di addetti e tipo di comune

ATTIVITÀ ECONOMICHE CLASSI DI ADDETTI TIPO DI COMUNE	MOTOVEICOLI		AUTOVETTURE		AUTOBUS		AUTOCARRI		RIMORCHI MORCHI E MOTRICI	SEMIRI- MOTRICI	AUTOVEICOLI PER USI SPECIALI O PER TRA- SPORTI SPECIFICI (a)		Unità locali con mezzi di trasporto non indicati (b)
	Unità locali	N.	Unità locali	N.	Unità locali	N.	Unità locali	N.			Unità locali	N.	
J INTERMEDIAZIONE MO- NETARIA E FINANZIARIA	134	191	1.044	1.849	1	1	8	12	1	1	-	-	1.025
65	29	49	245	593	-	-	5	9	-	-	-	-	602
66	2	3	19	113	-	-	-	-	-	-	-	-	93
67	103	139	780	1.143	1	1	3	3	1	1	-	-	330
K ATTIVITÀ IMMOBILIARI, NOLEGGIO, INFORMA- TICA, RICERCA, ALTRE ATTIVITÀ PROFESSIONI- NALI ED IMPRENDITO- RIALI	1.221	1.486	6.993	9.347	21	108	311	523	22	33	10	15	6.696
70	61	72	536	658	-	-	13	20	4	9	-	-	1.438
71	11	46	91	476	6	11	38	78	4	5	2	4	124
72	97	107	806	1.326	1	1	28	48	-	-	-	-	656
73	12	12	74	85	-	-	2	2	2	2	-	-	45
74	1.040	1.249	5.486	6.802	14	96	230	375	12	17	8	11	4.433
M ISTRUZIONE	24	24	159	293	10	13	9	10	9	13	1	1	200
80	24	24	159	293	10	13	9	10	9	13	1	1	200
N SANITÀ E ALTRI SERVIZI SOCIALI	107	120	1.622	1.817	3	3	6	6	1	1	2	5	1.612
85	107	120	1.622	1.817	3	3	6	6	1	1	2	5	1.612
O ALTRI SERVIZI PUBBLICI, SOCIALI E PERSONALI	106	262	951	1.331	9	39	257	428	24	71	44	318	4.001
90	10	154	53	162	-	-	30	141	12	50	23	251	21
92	52	62	361	553	2	2	99	117	12	21	12	33	840
93	44	46	537	616	7	37	128	170	-	-	9	34	3.140
TOTALE	7.200	8.999	48.651	76.093	188	1.605	22.343	34.156	979	3.276	1.050	2.220	40.660
di cui unità locali:													
- artigiane	2.849	3.341	16.679	22.851	64	309	11.353	14.471	342	851	388	644	12.133
- dell'industria in senso stretto (c)	2.004	2.294	14.448	25.482	28	58	8.945	12.266	124	314	161	360	7.658
- dei servizi	3.954	5.007	29.142	42.049	141	1.393	9.106	15.017	564	2.269	538	1.177	29.965
CLASSE DI ADDETTI													
0 - 1	2.388	2.614	18.584	20.036	59	246	6.144	6.766	232	407	257	329	20.435
2	1.615	1.795	10.223	13.017	27	102	4.708	5.507	151	306	198	285	10.040
3 - 5	1.655	2.045	10.397	16.061	44	154	5.391	7.604	239	658	256	466	7.132
6 - 9	691	960	4.408	8.851	22	87	2.688	4.639	138	584	144	322	1.682
10 - 19	510	812	3.212	8.397	13	48	2.137	4.596	103	620	100	259	936
20 - 49	233	380	1.328	4.744	8	10	932	2.974	74	378	56	194	315
50 - 99	58	162	326	1.925	5	60	221	921	19	110	18	144	79
100 - 199	24	66	107	1.190	2	59	74	563	8	43	6	17	21
200 - 499	*	*	*	*	*	*	*	*	*	*	*	*	*
500 - 999	8	57	18	403	2	369	12	102	4	65	4	172	4
1000 e più	*	*	*	*	*	*	*	*	*	*	*	*	*
TOTALE	7.200	8.999	48.651	76.093	188	1.605	22.343	34.156	979	3.276	1.050	2.220	40.660
TIPO DI COMUNE													
- Comune capoluogo	4.021	5.249	14.430	24.079	85	960	3.565	6.598	135	459	182	598	17.234
- Altri comuni	3.179	3.750	34.221	52.014	103	645	18.778	27.558	844	2.817	868	1.622	23.426
TOTALE	7.200	8.999	48.651	76.093	188	1.605	22.343	34.156	979	3.276	1.050	2.220	40.660

(a) Per il commercio ambulante trattasi di autonegozi (automarket) e di altri mezzi di trasporto non altrove classificati

(b) Comprende le unità locali non interessate al fenomeno e quelle che, pur disponendo di mezzi di trasporto, non hanno fornito risposta

(c) Comprende le sezioni di attività: C - Estrazione di minerali; D - Attività manifatturiere; E - Produzione e distribuzione di energia elettrica, gas e acqua

Le unità locali delle istituzioni

Tavola 3.24 - Unità locali delle istituzioni per classe di addetti, forma istituzionale (a) e tipo di comune

FORME ISTITUZIONALI TIPO DI COMUNE	CLASSI DI ADDETTI											Unità locali senza ad- detti	Totale
	1	2	3 - 5	6 - 9	10 - 19	20 - 49	50 - 99	100 - 199	200 - 499	500 - 999	1000 e più		
DATI ASSOLUTI													
Ministero o organo costituzionale	21	32	74	174	194	244	111	35	4	-	-	1	890
Ente locale (regione, provincia, co- mune)	124	90	167	102	185	131	35	32	8	-	1	33	908
Comunità montana	-	-	1	-	-	2	-	-	-	-	-	-	3
Ente sanitario pubblico	10	19	45	61	58	46	15	10	9	2	3	6	284
Ente di previdenza	-	-	1	5	5	7	5	2	1	-	-	1	27
Ente economico o ente di ricerca	6	5	14	17	13	14	6	2	1	-	-	-	78
Ente di assistenza, culturale, spor- tivo	10	13	22	15	36	44	19	-	5	-	-	83	247
Associazione riconosciuta o fonda- zione	176	109	131	69	36	34	6	1	1	-	-	640	1.203
Associazione non riconosciuta	207	100	123	54	26	24	3	-	-	-	-	1.010	1.547
Altra forma	9	2	8	5	5	5	2	-	-	-	-	2	38
TOTALE	563	370	586	502	558	551	202	82	29	2	4	1.776	5.225
di cui unità locali:													
- delle istituzioni pubbliche	180	161	332	379	496	493	193	81	28	2	4	126	2.475
- delle istituzioni sociali private	383	209	254	123	62	58	9	1	1	-	-	1.650	2.750
TIPO DI COMUNE													
- Comune capoluogo	178	138	234	195	238	287	112	59	23	2	2	486	1.954
- Altri comuni	385	232	352	307	320	264	90	23	6	-	2	1.290	3.271
TOTALE	563	370	586	502	558	551	202	82	29	2	4	1.776	5.225
COMPOSIZIONE PERCENTUALE PER COLONNA													
Ministero o organo costituzionale	3,7	8,6	12,6	34,7	34,8	44,3	55,0	42,7	13,8	-	-	0,1	17,0
Ente locale (regione, provincia, co- mune)	22,0	24,3	28,5	20,3	33,2	23,8	17,3	39,0	27,6	-	25,0	1,9	17,4
Comunità montana	-	-	0,2	-	-	0,4	-	-	-	-	-	-	0,1
Ente sanitario pubblico	1,8	5,1	7,7	12,2	10,4	8,3	7,4	12,2	31,0	100,0	75,0	0,3	5,4
Ente di previdenza	-	-	0,2	1,0	0,9	1,3	2,5	2,4	3,4	-	-	0,1	0,5
Ente economico o ente di ricerca	1,1	1,4	2,4	3,4	2,3	2,5	3,0	2,4	3,4	-	-	-	1,5
Ente di assistenza, culturale, spor- tivo	1,8	3,5	3,8	3,0	6,5	8,0	9,4	-	17,2	-	-	4,7	4,7
Associazione riconosciuta o fonda- zione	31,3	29,5	22,4	13,7	6,5	6,2	3,0	1,2	3,4	-	-	36,0	23,0
Associazione non riconosciuta	36,8	27,0	21,0	10,8	4,7	4,4	1,5	-	-	-	-	56,9	29,6
Altra forma	1,6	0,5	1,4	1,0	0,9	0,9	1,0	-	-	-	-	0,1	0,7
TOTALE	100,0	100,0	100,0	100,0	100,0	100,0	100,0	100,0	100,0	100,0	100,0	100,0	100,0
di cui unità locali:													
- delle istituzioni pubbliche	32,0	43,5	56,7	75,5	88,9	89,5	95,5	98,8	96,6	100,0	100,0	7,1	47,4
- delle istituzioni sociali private	68,0	56,5	43,3	24,5	11,1	10,5	4,5	1,2	3,4	-	-	92,9	52,6
TIPO DI COMUNE													
- Comune capoluogo	31,6	37,3	39,9	38,8	42,7	52,1	55,4	72,0	79,3	100,0	50,0	27,4	37,4
- Altri comuni	68,4	62,7	60,1	61,2	57,3	47,9	44,6	28,0	20,7	-	50,0	72,6	62,6
TOTALE	100,0	100,0	100,0	100,0	100,0	100,0	100,0	100,0	100,0	100,0	100,0	100,0	100,0
COMPOSIZIONE PERCENTUALE PER RIGA													
Ministero o organo costituzionale	2,4	3,6	8,3	19,6	21,8	27,4	12,5	3,9	0,4	-	-	0,1	100,0
Ente locale (regione, provincia, co- mune)	13,7	9,9	18,4	11,2	20,4	14,4	3,9	3,5	0,9	-	0,1	3,6	100,0
Comunità montana	-	-	33,3	-	-	66,7	-	-	-	-	-	-	100,0
Ente sanitario pubblico	3,5	6,7	15,8	21,5	20,4	16,2	5,3	3,5	3,2	0,7	1,1	2,1	100,0
Ente di previdenza	-	-	3,7	18,5	18,5	25,9	18,5	7,4	3,7	-	-	3,7	100,0
Ente economico o ente di ricerca	7,7	6,4	17,9	21,8	16,7	17,9	7,7	2,6	1,3	-	-	-	100,0
Ente di assistenza, culturale, spor- tivo	4,0	5,3	8,9	6,1	14,6	17,8	7,7	-	2,0	-	-	33,6	100,0
Associazione riconosciuta o fonda- zione	14,6	9,1	10,9	5,7	3,0	2,8	0,5	0,1	0,1	-	-	53,2	100,0
Associazione non riconosciuta	13,4	6,5	8,0	3,5	1,7	1,6	0,2	-	-	-	-	65,3	100,0
Altra forma	23,7	5,3	21,1	13,2	13,2	13,2	5,3	-	-	-	-	5,3	100,0
TOTALE	10,8	7,1	11,2	9,6	10,7	10,5	3,9	1,6	0,6	..	0,1	34,0	100,0
di cui unità locali:													
- delle istituzioni pubbliche	7,3	6,5	13,4	15,3	20,0	19,9	7,8	3,3	1,1	0,1	0,2	5,1	100,0
- delle istituzioni sociali private	13,9	7,6	9,2	4,5	2,3	2,1	0,3	-	-	60,0	100,0
TIPO DI COMUNE													
- Comune capoluogo	9,1	7,1	12,0	10,0	12,2	14,7	5,7	3,0	1,2	0,1	0,1	24,9	100,0
- Altri comuni	11,8	7,1	10,8	9,4	9,8	8,1	2,8	0,7	0,2	-	0,1	39,4	100,0
TOTALE	10,8	7,1	11,2	9,6	10,7	10,5	3,9	1,6	0,6	..	0,1	34,0	100,0

(a) Riferita a quella delle istituzioni da cui dipendono

Tavola 3.25 - Addetti alle unità locali delle istituzioni per classe di addetti, forma istituzionale (a) e tipo di comune

FORME ISTITUZIONALI TIPO DI COMUNE	CLASSI DI ADDETTI											Totale
	1	2	3 - 5	6 - 9	10 - 19	20 - 49	50 - 99	100 - 199	200 - 499	500 - 999	1000 e più	
DATI ASSOLUTI												
Ministero o organo costituzionale	21	64	295	1.299	2.626	7.991	7.222	4.682	1.114	-	-	25.314
Ente locale (regione, provincia, comune)	124	180	646	761	2.538	4.000	2.283	4.068	2.513	-	1.048	18.161
Comunità montana	-	-	5	-	-	59	-	-	-	-	-	64
Ente sanitario pubblico	10	38	171	462	828	1.413	980	1.384	3.334	1.403	7.437	17.460
Ente di previdenza	-	-	5	36	77	211	373	220	293	-	-	1.215
Ente economico o ente di ricerca	6	10	59	118	172	449	398	251	473	-	-	1.936
Ente di assistenza, culturale, sportivo	10	26	77	108	514	1.371	1.303	-	1.487	-	-	4.896
Associazione riconosciuta o fondazione	176	218	484	498	483	1.028	412	159	200	-	-	3.658
Associazione non riconosciuta	207	200	470	377	337	719	191	-	-	-	-	2.501
Altra forma	9	4	35	39	72	158	138	-	-	-	-	455
TOTALE	563	740	2.247	3.698	7.647	17.399	13.300	10.764	9.414	1.403	8.485	75.660
di cui addetti alle unità locali:												
- delle istituzioni pubbliche	180	322	1.293	2.823	6.827	15.652	12.697	10.605	9.214	1.403	8.485	69.501
- delle istituzioni sociali private	383	418	954	875	820	1.747	603	159	200	-	-	6.159
TIPO DI COMUNE												
- Comune capoluogo	178	276	915	1.419	3.333	9.018	7.577	7.692	7.431	1.403	5.985	45.227
- Altri comuni	385	464	1.332	2.279	4.314	8.381	5.723	3.072	1.983	-	2.500	30.433
TOTALE	563	740	2.247	3.698	7.647	17.399	13.300	10.764	9.414	1.403	8.485	75.660
COMPOSIZIONE PERCENTUALE PER COLONNA												
Ministero o organo costituzionale	3,7	8,6	13,1	35,1	34,3	45,9	54,3	43,5	11,8	-	-	33,5
Ente locale (regione, provincia, comune)	22,0	24,3	28,7	20,6	33,2	23,0	17,2	37,8	26,7	-	12,4	24,0
Comunità montana	-	-	0,2	-	-	0,3	-	-	-	-	-	0,1
Ente sanitario pubblico	1,8	5,1	7,6	12,5	10,8	8,1	7,4	12,9	35,4	100,0	87,6	23,1
Ente di previdenza	-	-	0,2	1,0	1,0	1,2	2,8	2,0	3,1	-	-	1,6
Ente economico o ente di ricerca	1,1	1,4	2,6	3,2	2,2	2,6	3,0	2,3	5,0	-	-	2,6
Ente di assistenza, culturale, sportivo	1,8	3,5	3,4	2,9	6,7	7,9	9,8	-	15,8	-	-	6,5
Associazione riconosciuta o fondazione	31,3	29,5	21,5	13,5	6,3	5,9	3,1	1,5	2,1	-	-	4,8
Associazione non riconosciuta	36,8	27,0	20,9	10,2	4,4	4,1	1,4	-	-	-	-	3,3
Altra forma	1,6	0,5	1,6	1,1	0,9	0,9	1,0	-	-	-	-	0,6
TOTALE	100,0	100,0	100,0	100,0	100,0	100,0	100,0	100,0	100,0	100,0	100,0	100,0
di cui addetti alle unità locali:												
- delle istituzioni pubbliche	32,0	43,5	57,5	76,3	89,3	90,0	95,5	98,5	97,9	100,0	100,0	91,9
- delle istituzioni sociali private	68,0	56,5	42,5	23,7	10,7	10,0	4,5	1,5	2,1	-	-	8,1
TIPO DI COMUNE												
- Comune capoluogo	31,6	37,3	40,7	38,4	43,6	51,8	57,0	71,5	78,9	100,0	70,5	59,8
- Altri comuni	68,4	62,7	59,3	61,6	56,4	48,2	43,0	28,5	21,1	-	29,5	40,2
TOTALE	100,0	100,0	100,0	100,0	100,0	100,0	100,0	100,0	100,0	100,0	100,0	100,0
COMPOSIZIONE PERCENTUALE PER RIGA												
Ministero o organo costituzionale	0,1	0,3	1,2	5,1	10,4	31,6	28,5	18,5	4,4	-	-	100,0
Ente locale (regione, provincia, comune)	0,7	1,0	3,6	4,2	14,0	22,0	12,6	22,4	13,8	-	5,8	100,0
Comunità montana	-	-	7,8	-	-	92,2	-	-	-	-	-	100,0
Ente sanitario pubblico	0,1	0,2	1,0	2,6	4,7	8,1	5,6	7,9	19,1	8,0	42,6	100,0
Ente di previdenza	-	-	0,4	3,0	6,3	17,4	30,7	18,1	24,1	-	-	100,0
Ente economico o ente di ricerca	0,3	0,5	3,0	6,1	8,9	23,2	20,6	13,0	24,4	-	-	100,0
Ente di assistenza, culturale, sportivo	0,2	0,5	1,6	2,2	10,5	28,0	26,6	-	30,4	-	-	100,0
Associazione riconosciuta o fondazione	4,8	6,0	13,2	13,6	13,2	28,1	11,3	4,3	5,5	-	-	100,0
Associazione non riconosciuta	8,3	8,0	18,8	15,1	13,5	28,7	7,6	-	-	-	-	100,0
Altra forma	2,0	0,9	7,7	8,6	15,8	34,7	30,3	-	-	-	-	100,0
TOTALE	0,7	1,0	3,0	4,9	10,1	23,0	17,6	14,2	12,4	1,9	11,2	100,0
di cui addetti alle unità locali:												
- delle istituzioni pubbliche	0,3	0,5	1,9	4,1	9,8	22,5	18,3	15,3	13,3	2,0	12,2	100,0
- delle istituzioni sociali private	6,2	6,8	15,5	14,2	13,3	28,4	9,8	2,6	3,2	-	-	100,0
TIPO DI COMUNE												
- Comune capoluogo	0,4	0,6	2,0	3,1	7,4	19,9	16,8	17,0	16,4	3,1	13,2	100,0
- Altri comuni	1,3	1,5	4,4	7,5	14,2	27,5	18,8	10,1	6,5	-	8,2	100,0
TOTALE	0,7	1,0	3,0	4,9	10,1	23,0	17,6	14,2	12,4	1,9	11,2	100,0

(a) Riferita a quella delle istituzioni da cui dipendono

Tavola 3.26 - Unità locali delle istituzioni per classe di addetti, sezione, sottosezione, divisione, gruppo di attività economica e tipo di comune

ATTIVITÀ ECONOMICHE TIPO DI COMUNE	CLASSI DI ADDETTI											Unità locali senza ad- detti	Totale
	1	2	3 - 5	6 - 9	10 - 19	20 - 49	50 - 99	100 - 199	200 - 499	500 - 999	1000 e più		
A AGRICOLTURA, CACCIA E SILVICOLTURA	-	1	1	2	-	2	1	-	-	-	-	-	7
01	-	1	1	2	-	2	1	-	-	-	-	-	7
01.4	-	1	1	2	-	2	1	-	-	-	-	-	7
D ATTIVITÀ MANIFATTU- RIERE	8	4	-	1	-	-	-	-	1	-	-	-	14
DA INDUSTRIE ALIMENTARI, DELLE BEVANDE E DEL TABACCO	8	4	-	1	-	-	-	-	-	-	-	-	13
15	8	4	-	1	-	-	-	-	-	-	-	-	13
15.1	8	4	-	1	-	-	-	-	-	-	-	-	13
DG FABBRICAZIONE DI PRO- DOTTI CHIMICI E DI FIBRE SINTETICHE E ARTIFI- CIALI	-	-	-	-	-	-	-	-	1	-	-	-	1
24	-	-	-	-	-	-	-	-	1	-	-	-	1
24.4	-	-	-	-	-	-	-	-	1	-	-	-	1
E PRODUZIONE E DISTRI- BUZIONE DI ENERGIA ELETTRICA, GAS E AC- QUA	1	2	4	4	2	2	-	1	-	-	-	-	16
40	-	-	-	1	-	-	-	-	-	-	-	-	1
40.1	-	-	-	1	-	-	-	-	-	-	-	-	1
41	1	2	4	3	2	2	-	1	-	-	-	-	15
41.0	1	2	4	3	2	2	-	1	-	-	-	-	15
G COMMERCIO ALL'IN- GROSSO E AL DETTA- GLIO; RIPARAZIONE DI AUTOVEICOLI, MOTOCI- CLI E DI BENI PERSONALI E PER LA CASA	11	5	18	3	2	-	-	-	-	-	-	1	40
52	11	5	18	3	2	-	-	-	-	-	-	1	40
52.3	9	5	17	2	2	-	-	-	-	-	-	-	35
52.4	2	-	1	1	-	-	-	-	-	-	-	1	5
H ALBERGHI E RISTO- RANTI	10	6	18	6	5	3	-	-	-	-	-	7	55
55	10	6	18	6	5	3	-	-	-	-	-	7	55
55.2	2	-	1	-	-	-	-	-	-	-	-	-	3
55.4	2	-	1	-	-	-	-	-	-	-	-	7	10
55.5	6	6	16	6	5	3	-	-	-	-	-	-	42
I TRASPORTI, MAGAZZI- NAGGIO E COMUNICA- ZIONI	1	-	1	2	-	-	-	-	-	-	-	-	4
60	-	-	1	1	-	-	-	-	-	-	-	-	2
60.2	-	-	1	1	-	-	-	-	-	-	-	-	2
63	1	-	-	1	-	-	-	-	-	-	-	-	2
63.3	1	-	-	1	-	-	-	-	-	-	-	-	2
K ATTIVITÀ IMMOBILIARI, NOLEGGIO, INFORMA- TICA, RICERCA, ALTRE ATTIVITÀ PROFESSIONI- NALI ED IMPRENDITO- RIALI	6	5	17	13	12	15	4	1	-	-	-	2	75
73	5	4	13	12	11	15	4	1	-	-	-	2	67
73.1	2	4	10	12	10	15	4	1	-	-	-	1	59
73.2	3	-	3	-	1	-	-	-	-	-	-	1	8
74	1	1	4	1	1	-	-	-	-	-	-	-	8
74.4	-	-	1	-	-	-	-	-	-	-	-	-	1
74.8	1	1	3	1	1	-	-	-	-	-	-	-	7
L PUBBLICA AMMINISTRA- ZIONE E DIFESA; ASSICU- RAZIONE SOCIALE OB- BLIGATORIA	40	40	77	75	105	153	53	44	11	-	1	7	606
75	40	40	77	75	105	153	53	44	11	-	1	7	606
75.1	33	29	67	51	82	123	43	32	10	-	1	4	475
75.2	7	11	9	19	18	23	5	10	-	-	-	2	104
75.3	-	-	1	5	5	7	5	2	1	-	-	1	27
M ISTRUZIONE	39	55	146	207	257	249	105	23	5	-	-	38	1.124
80	39	55	146	207	257	249	105	23	5	-	-	38	1.124
80.1	23	38	113	176	186	106	23	-	-	-	-	11	676
80.2	4	8	11	15	41	104	70	23	1	-	-	2	279
80.3	2	2	13	7	23	32	12	-	4	-	-	2	97
80.4	10	7	9	9	7	7	-	-	-	-	-	23	72
N SANITÀ E ALTRI SERVIZI SOCIALI	56	68	109	108	133	77	27	12	10	2	3	176	781
85	56	68	109	108	133	77	27	12	10	2	3	176	781
85.1	13	25	38	45	49	35	14	10	9	2	3	54	297
85.2	-	1	1	1	3	-	-	-	-	-	-	-	6
85.3	43	42	70	62	81	42	13	2	1	-	-	122	478

Tavola 3.26 segue - Unità locali delle istituzioni per classe di addetti, sezione, sottosezione, divisione, gruppo di attività economica e tipo di comune

ATTIVITÀ ECONOMICHE TIPO DI COMUNE	CLASSI DI ADDETTI											Unità locali senza ad- detti	Totale
	1	2	3 - 5	6 - 9	10 - 19	20 - 49	50 - 99	100 - 199	200 - 499	500 - 999	1000 e più		
O ALTRI SERVIZI PUBBLICI, SOCIALI E PERSONALI	391	184	195	81	42	50	12	1	2	-	-	1.545	2.503
90	15	11	7	4	1	2	3	-	-	-	-	19	62
90.0	15	11	7	4	1	2	3	-	-	-	-	19	62
91	260	109	103	42	21	24	4	1	-	-	-	1.032	1.596
91.1	100	34	28	18	8	17	1	1	-	-	-	60	267
91.2	17	11	12	8	6	1	2	-	-	-	-	51	108
91.3	143	64	63	16	7	6	1	-	-	-	-	921	1.221
92	112	62	84	34	20	24	5	-	2	-	-	492	835
92.1	-	-	-	-	-	-	-	-	-	-	-	2	2
92.3	13	10	10	5	2	4	-	-	1	-	-	74	119
92.4	-	1	-	-	-	-	-	-	-	-	-	-	1
92.5	28	18	35	13	13	15	5	-	1	-	-	29	157
92.6	59	27	32	14	5	5	-	-	-	-	-	319	461
92.7	12	6	7	2	-	-	-	-	-	-	-	68	95
93	4	2	1	1	-	-	-	-	-	-	-	2	10
93.0	4	2	1	1	-	-	-	-	-	-	-	2	10
TOTALE	563	370	586	502	558	551	202	82	29	2	4	1.776	5.225
di cui unità locali:													
- delle istituzioni pubbliche	180	161	332	379	496	493	193	81	28	2	4	126	2.475
- delle istituzioni sociali private	383	209	254	123	62	58	9	1	1	-	-	1.650	2.750
TIPO DI COMUNE													
- Comune capoluogo	178	138	234	195	238	287	112	59	23	2	2	486	1.954
- Altri comuni	385	232	352	307	320	264	90	23	6	-	2	1.290	3.271
TOTALE	563	370	586	502	558	551	202	82	29	2	4	1.776	5.225

Tavola 3.27 - Addetti alle unità locali delle istituzioni per classe di addetti, sezione, sottosezione, divisione e gruppo di attività economica e tipo di comune

ATTIVITÀ ECONOMICHE TIPO DI COMUNE		CLASSI DI ADDETTI										Totale		
		1	2	3 - 5	6 - 9	10 - 19	20 - 49	50 - 99	100 - 199	200 - 499	500 - 999		1000 e più	
A	AGRICOLTURA, CACCIA E SILVICOLTURA	-	2	3	14	-	61	57	-	-	-	-	-	137
01		-	2	3	14	-	61	57	-	-	-	-	-	137
01.4		-	2	3	14	-	61	57	-	-	-	-	-	137
D	ATTIVITÀ MANIFATTURIERE	8	8	-	6	-	-	-	-	200	-	-	-	222
DA	INDUSTRIE ALIMENTARI, DELLE BEVANDE E DEL TABACCO	8	8	-	6	-	-	-	-	-	-	-	-	22
15		8	8	-	6	-	-	-	-	-	-	-	-	22
15.1		8	8	-	6	-	-	-	-	-	-	-	-	22
DG	FABBRICAZIONE DI PRODOTTI CHIMICI E DI FIBRE SINTETICHE E ARTIFICIALI	-	-	-	-	-	-	-	-	200	-	-	-	200
24		-	-	-	-	-	-	-	-	200	-	-	-	200
24.4		-	-	-	-	-	-	-	-	200	-	-	-	200
E	PRODUZIONE E DISTRIBUZIONE DI ENERGIA ELETTRICA, GAS E ACQUA	1	4	18	33	31	78	-	156	-	-	-	-	321
40		-	-	-	9	-	-	-	-	-	-	-	-	9
40.1		-	-	-	9	-	-	-	-	-	-	-	-	9
41		1	4	18	24	31	78	-	156	-	-	-	-	312
41.0		1	4	18	24	31	78	-	156	-	-	-	-	312
G	COMMERCIO ALL'INGROSSO E AL DETTAGLIO; RIPARAZIONE DI AUTOVEICOLI, MOTOCICLI E DI BENI PERSONALI E PER LA CASA	11	10	73	20	23	-	-	-	-	-	-	-	137
52		11	10	73	20	23	-	-	-	-	-	-	-	137
52.3		9	10	68	13	23	-	-	-	-	-	-	-	123
52.4		2	-	5	7	-	-	-	-	-	-	-	-	14
H	ALBERGHI E RISTORANTI	10	12	70	40	51	70	-	-	-	-	-	-	253
55		10	12	70	40	51	70	-	-	-	-	-	-	253
55.2		2	-	3	-	-	-	-	-	-	-	-	-	5
55.4		2	-	4	-	-	-	-	-	-	-	-	-	6
55.5		6	12	63	40	51	70	-	-	-	-	-	-	242
I	TRASPORTI, MAGAZZINAGGIO E COMUNICAZIONI	1	-	3	14	-	-	-	-	-	-	-	-	18
60		-	-	3	7	-	-	-	-	-	-	-	-	10
60.2		-	-	3	7	-	-	-	-	-	-	-	-	10
63		1	-	-	7	-	-	-	-	-	-	-	-	8
63.3		1	-	-	7	-	-	-	-	-	-	-	-	8
K	ATTIVITÀ IMMOBILIARI, NOLEGGIO, INFORMATICA, RICERCA, ALTRE ATTIVITÀ PROFESSIONALI ED IMPRENDITORIALI	6	10	68	87	171	516	258	100	-	-	-	-	1.216
73		5	8	53	81	155	516	258	100	-	-	-	-	1.176
73.1		2	8	40	81	144	516	258	100	-	-	-	-	1.149
73.2		3	-	13	-	11	-	-	-	-	-	-	-	27
74		1	2	15	6	16	-	-	-	-	-	-	-	40
74.4		-	-	3	-	-	-	-	-	-	-	-	-	3
74.8		1	2	12	6	16	-	-	-	-	-	-	-	37
L	PUBBLICA AMMINISTRAZIONE E DIFESA; ASSICURAZIONE SOCIALE OBBLIGATORIA	40	80	301	554	1.468	4.826	3.519	5.780	3.611	-	1.048	-	21.227
75		40	80	301	554	1.468	4.826	3.519	5.780	3.611	-	1.048	-	21.227
75.1		33	58	262	378	1.146	3.914	2.817	4.148	3.318	-	1.048	-	17.122
75.2		7	22	34	140	245	701	329	1.412	-	-	-	-	2.890
75.3		-	-	5	36	77	211	373	220	293	-	-	-	1.215
M	ISTRUZIONE	39	110	572	1.537	3.448	8.019	6.793	2.929	1.267	-	-	-	24.714
80		39	110	572	1.537	3.448	8.019	6.793	2.929	1.267	-	-	-	24.714
80.1		23	76	447	1.310	2.436	3.126	1.463	-	-	-	-	-	8.881
80.2		4	16	44	107	597	3.661	4.500	2.929	222	-	-	-	12.080
80.3		2	4	47	51	326	1.007	830	-	1.045	-	-	-	3.312
80.4		10	14	34	69	89	225	-	-	-	-	-	-	441
N	SANITÀ E ALTRI SERVIZI SOCIALI	56	136	420	815	1.902	2.278	1.869	1.648	3.534	1.403	7.437	-	21.498
85		56	136	420	815	1.902	2.278	1.869	1.648	3.534	1.403	7.437	-	21.498
85.1		13	50	142	345	687	1.117	892	1.384	3.334	1.403	7.437	-	16.804
85.2		-	2	5	9	39	-	-	-	-	-	-	-	55
85.3		43	84	273	461	1.176	1.161	977	264	200	-	-	-	4.639

Tavola 3.27 segue - Addetti alle unità locali delle istituzioni per classe di addetti, sezione, sottosezione, divisione e gruppo di attività economica e tipo di comune

ATTIVITÀ ECONOMICHE TIPO DI COMUNE	CLASSI DI ADDETTI											Totale
	1	2	3 - 5	6 - 9	10 - 19	20 - 49	50 - 99	100 - 199	200 - 499	500 - 999	1000 e più	
O ALTRI SERVIZI PUBBLICI, SOCIALI E PERSONALI	391	368	719	578	553	1.551	804	151	802	-	-	5.917
90	15	22	29	25	18	74	172	-	-	-	-	355
90.0	15	22	29	25	18	74	172	-	-	-	-	355
91	260	218	377	295	275	708	286	151	-	-	-	2.570
91.1	100	68	103	123	117	501	71	151	-	-	-	1.234
91.2	17	22	40	61	70	30	136	-	-	-	-	376
91.3	143	128	234	111	88	177	79	-	-	-	-	960
92	112	124	310	249	260	769	346	-	802	-	-	2.972
92.3	13	20	33	36	21	138	-	-	442	-	-	703
92.4	-	2	-	-	-	-	-	-	-	-	-	2
92.5	28	36	132	95	180	474	346	-	360	-	-	1.651
92.6	59	54	119	105	59	157	-	-	-	-	-	553
92.7	12	12	26	13	-	-	-	-	-	-	-	63
93	4	4	3	9	-	-	-	-	-	-	-	20
93.0	4	4	3	9	-	-	-	-	-	-	-	20
TOTALE	563	740	2.247	3.698	7.647	17.399	13.300	10.764	9.414	1.403	8.485	75.660
di cui addetti alle unità locali:												
- delle istituzioni pubbliche	180	322	1.293	2.823	6.827	15.652	12.697	10.605	9.214	1.403	8.485	69.501
- delle istituzioni sociali private	383	418	954	875	820	1.747	603	159	200	-	-	6.159
TIPO DI COMUNE												
- Comune capoluogo	178	276	915	1.419	3.333	9.018	7.577	7.692	7.431	1.403	5.985	45.227
- Altri comuni	385	464	1.332	2.279	4.314	8.381	5.723	3.072	1.983	-	2.500	30.433
TOTALE	563	740	2.247	3.698	7.647	17.399	13.300	10.764	9.414	1.403	8.485	75.660

Tavola 3.28 - Unità locali delle istituzioni e addetti per tipo di unità locale, forma istituzionale (a) e tipo di comune

FORME ISTITUZIONALI TIPO DI COMUNE	UNITÀ LOCALI					
	OPERATIVE		AMMINISTRATIVO/GESTIONALI		TOTALE	
	N.	Addetti	N.	Addetti	N.	Addetti
DATI ASSOLUTI						
Ministero o organo costituzionale	890	25.314	-	-	890	25.314
Ente locale (regione, provincia, comune)	758	14.737	150	3.424	908	18.161
Comunità montana	3	64	-	-	3	64
Ente sanitario pubblico	273	17.303	11	157	284	17.460
Ente di previdenza	26	1.112	1	103	27	1.215
Ente economico o ente di ricerca	73	1.848	5	88	78	1.936
Ente di assistenza, culturale, sportivo	219	4.294	28	602	247	4.896
Associazione riconosciuta o fondazione	1.203	3.658	-	-	1.203	3.658
Associazione non riconosciuta	1.547	2.501	-	-	1.547	2.501
Altra forma	38	455	-	-	38	455
TOTALE	5.030	71.286	195	4.374	5.225	75.660
di cui unità locali:						
- delle istituzioni pubbliche	2.280	65.127	195	4.374	2.475	69.501
- delle istituzioni sociali private	2.750	6.159	-	-	2.750	6.159
TIPO DI COMUNE						
- Comune capoluogo	1.844	42.310	110	2.917	1.954	45.227
- Altri comuni	3.186	28.976	85	1.457	3.271	30.433
TOTALE	5.030	71.286	195	4.374	5.225	75.660
COMPOSIZIONE PERCENTUALE						
Ministero o organo costituzionale	17,7	35,5	-	-	17,0	33,5
Ente locale (regione, provincia, comune)	15,1	20,7	76,9	78,3	17,4	24,0
Comunità montana	0,1	0,1	-	-	0,1	0,1
Ente sanitario pubblico	5,4	24,3	5,6	3,6	5,4	23,1
Ente di previdenza	0,5	1,6	0,5	2,4	0,5	1,6
Ente economico o ente di ricerca	1,5	2,6	2,6	2,0	1,5	2,6
Ente di assistenza, culturale, sportivo	4,4	6,0	14,4	13,8	4,7	6,5
Associazione riconosciuta o fondazione	23,9	5,1	-	-	23,0	4,8
Associazione non riconosciuta	30,8	3,5	-	-	29,6	3,3
Altra forma	0,8	0,6	-	-	0,7	0,6
TOTALE	100,0	100,0	100,0	100,0	100,0	100,0
di cui unità locali:						
- delle istituzioni pubbliche	45,3	91,4	100,0	100,0	47,4	91,9
- delle istituzioni sociali private	54,7	8,6	-	-	52,6	8,1
TIPO DI COMUNE						
- Comune capoluogo	36,7	59,4	56,4	66,7	37,4	59,8
- Altri comuni	63,3	40,6	43,6	33,3	62,6	40,2
TOTALE	100,0	100,0	100,0	100,0	100,0	100,0

(a) Riferita a quella delle istituzioni da cui dipendono

Tavola 3.29 - Unità locali delle istituzioni e addetti per tipo di unità locale, sezione, sottosezione, divisione e gruppo di attività economica, classe di addetti e tipo di comune

ATTIVITÀ ECONOMICHE CLASSI DI ADDETTI TIPO DI COMUNE	UNITÀ LOCALI						
	OPERATIVE		AMMINISTRATIVO/GESTIONALI		TOTALE		
	N.	Addetti	N.	Addetti	N.	Addetti	
A	AGRICOLTURA, CACCIA E SILVICOLTURA	7	137	-	-	7	137
01		7	137	-	-	7	137
01.4		7	137	-	-	7	137
D	ATTIVITÀ MANIFATTURIERE	14	222	-	-	14	222
DA	INDUSTRIE ALIMENTARI, DELLE BEVANDE E DEL TABACCO	13	22	-	-	13	22
15		13	22	-	-	13	22
15.1		13	22	-	-	13	22
DG	FABBRICAZIONE DI PRODOTTI CHIMICI E DI FIBRE SINTETICHE E ARTIFICIALI	1	200	-	-	1	200
24		1	200	-	-	1	200
24.4		1	200	-	-	1	200
E	PRODUZIONE E DISTRIBUZIONE DI ENERGIA ELETTRICA, GAS E ACQUA	16	321	-	-	16	321
40		1	9	-	-	1	9
40.1		1	9	-	-	1	9
41		15	312	-	-	15	312
41.0		15	312	-	-	15	312
G	COMMERCIO ALL'INGROSSO E AL DETTAGLIO; RIPARAZIONE DI AUTOVEICOLI, MOTOCICLI E DI BENI PERSONALI E PER LA CASA	40	137	-	-	40	137
52		40	137	-	-	40	137
52.3		35	123	-	-	35	123
52.4		5	14	-	-	5	14
H	ALBERGHI E RISTORANTI	55	253	-	-	55	253
55		55	253	-	-	55	253
55.2		3	5	-	-	3	5
55.4		10	6	-	-	10	6
55.5		42	242	-	-	42	242
I	TRASPORTI, MAGAZZINAGGIO E COMUNICAZIONI	4	18	-	-	4	18
60		2	10	-	-	2	10
60.2		2	10	-	-	2	10
63		2	8	-	-	2	8
63.3		2	8	-	-	2	8
K	ATTIVITÀ IMMOBILIARI, NOLEGGIO, INFORMATICA, RICERCA, ALTRE ATTIVITÀ PROFESSIONALI ED IMPRENDITORIALI	75	1.216	-	-	75	1.216
73		67	1.176	-	-	67	1.176
73.1		59	1.149	-	-	59	1.149
73.2		8	27	-	-	8	27
74		8	40	-	-	8	40
74.4		1	3	-	-	1	3
74.8		7	37	-	-	7	37
L	PUBBLICA AMMINISTRAZIONE E DIFESA; ASSICURAZIONE SOCIALE OBBLIGATORIA	451	17.614	155	3.613	606	21.227
75		451	17.614	155	3.613	606	21.227
75.1		321	13.612	154	3.510	475	17.122
75.2		104	2.890	-	-	104	2.890
75.3		26	1.112	1	103	27	1.215
M	ISTRUZIONE	1.096	24.112	28	602	1.124	24.714
80		1.096	24.112	28	602	1.124	24.714
80.1		676	8.881	-	-	676	8.881
80.2		279	12.080	-	-	279	12.080
80.3		69	2.710	28	602	97	3.312
80.4		72	441	-	-	72	441
N	SANITÀ E ALTRI SERVIZI SOCIALI	770	21.341	11	157	781	21.498
85		770	21.341	11	157	781	21.498
85.1		286	16.647	11	157	297	16.804
85.2		6	55	-	-	6	55
85.3		478	4.639	-	-	478	4.639

Tavola 3.29 segue - Unità locali delle istituzioni e addetti per tipo di unità locale, sezione, sottosezione, divisione e gruppo di attività economica, classe di addetti e tipo di comune

ATTIVITÀ ECONOMICHE CLASSI DI ADDETTI TIPO DI COMUNE	UNITÀ LOCALI					
	OPERATIVE		AMMINISTRATIVO/GESTIONALI		TOTALE	
	N.	Addetti	N.	Addetti	N.	Addetti
0 ALTRI SERVIZI PUBBLICI, SOCIALI E PERSONALI	2.502	5.915	1	2	2.503	5.917
90	62	355	-	-	62	355
90.0	62	355	-	-	62	355
91	1.595	2.568	1	2	1.596	2.570
91.1	266	1.232	1	2	267	1.234
91.2	108	376	-	-	108	376
91.3	1.221	960	-	-	1.221	960
92	835	2.972	-	-	835	2.972
92.1	2	-	-	-	2	-
92.3	119	703	-	-	119	703
92.4	1	2	-	-	1	2
92.5	157	1.651	-	-	157	1.651
92.6	461	553	-	-	461	553
92.7	95	63	-	-	95	63
93	10	20	-	-	10	20
93.0	10	20	-	-	10	20
TOTALE	5.030	71.286	195	4.374	5.225	75.660
di cui unità locali:						
- delle istituzioni pubbliche	2.280	65.127	195	4.374	2.475	69.501
- delle istituzioni sociali private	2.750	6.159	-	-	2.750	6.159
CLASSE DI ADDETTI						
0 - 1	2.323	550	16	13	2.339	563
2	360	720	10	20	370	740
3 - 5	554	2.121	32	126	586	2.247
6 - 9	478	3.520	24	178	502	3.698
10 - 19	514	7.007	44	640	558	7.647
20 - 49	505	15.998	46	1.401	551	17.399
50 - 99	187	12.306	15	994	202	13.300
100 - 199	75	9.966	7	798	82	10.764
200 - 499	28	9.210	1	204	29	9.414
500 - 999	2	1.403	-	-	2	1.403
1000 e più	4	8.485	-	-	4	8.485
TOTALE	5.030	71.286	195	4.374	5.225	75.660
TIPO DI COMUNE						
- Comune capoluogo	1.844	42.310	110	2.917	1.954	45.227
- Altri comuni	3.186	28.976	85	1.457	3.271	30.433
TOTALE	5.030	71.286	195	4.374	5.225	75.660

Tavola 3.30 - Unità locali delle istituzioni e addetti per classe di superficie coperta, sezione, sottosezione, divisione di attività economica, classe di addetti e tipo di comune

ATTIVITÀ ECONOMICHE CLASSI DI ADDETTI TIPO DI COMUNE	CLASSI DI SUPERFICIE COPERTA (mq)										UNITÀ LOCALI CON SUPERFICIE NON INDI- CATA	
	1 - 50		51 - 100		101 - 200		201 - 500		501 E PIÙ			
	N.	Addetti	N.	Addetti	N.	Addetti	N.	Addetti	N.	Addetti	N.	Addetti
A AGRICOLTURA, CACCIA E SILVICOLTURA	-	-	-	-	1	34	2	9	1	27	3	67
01 D ATTIVITÀ MANIFATTURIERE	-	-	-	-	1	34	2	9	1	27	3	67
DA INDUSTRIE ALIMENTARI, DELLE BEVANDE E DEL TABACCO	-	-	-	-	-	-	7	9	4	10	2	3
15 DG FABBRICAZIONE DI PRODOTTI CHIMICI E DI FIBRE SINTETICHE E ARTIFICIALI	-	-	-	-	-	-	7	9	4	10	2	3
24 E PRODUZIONE E DISTRIBUZIONE DI ENERGIA ELETTRICA, GAS E ACQUA	-	-	-	-	3	20	6	36	5	254	2	11
40 G COMMERCIO ALL'INGROSSO E AL DETTAGLIO; RIPARAZIONE DI AUTOVEICOLI, MOTOCICLI E DI BENI PERSONALI E PER LA CASA	-	-	-	-	3	20	6	36	5	-	1	9
41 G COMMERCIO ALL'INGROSSO E AL DETTAGLIO; RIPARAZIONE DI AUTOVEICOLI, MOTOCICLI E DI BENI PERSONALI E PER LA CASA	-	-	-	-	3	20	6	36	5	254	1	2
52 H ALBERGHI E RISTORANTI	5	9	18	52	12	50	3	17	1	7	1	2
55 I TRASPORTI, MAGAZZINAGGIO E COMUNICAZIONI	9	9	5	27	7	25	12	105	9	42	13	45
60 I TRASPORTI, MAGAZZINAGGIO E COMUNICAZIONI	9	9	5	27	7	25	12	105	9	42	13	45
63 K ATTIVITÀ IMMOBILIARI, NOLEGGIO, INFORMATICA, RICERCA, ALTRE ATTIVITÀ PROFESSIONALI ED IMPRENDITORIALI	-	-	-	-	1	7	-	-	-	-	1	3
63 K ATTIVITÀ IMMOBILIARI, NOLEGGIO, INFORMATICA, RICERCA, ALTRE ATTIVITÀ PROFESSIONALI ED IMPRENDITORIALI	-	-	-	-	2	8	-	-	-	-	-	-
73 K ATTIVITÀ IMMOBILIARI, NOLEGGIO, INFORMATICA, RICERCA, ALTRE ATTIVITÀ PROFESSIONALI ED IMPRENDITORIALI	5	7	2	6	13	58	18	257	26	794	11	94
74 L PUBBLICA AMMINISTRAZIONE E DIFESA; ASSICURAZIONE SOCIALE OBBLIGATORIA	3	4	2	6	12	52	17	241	23	782	10	91
74 L PUBBLICA AMMINISTRAZIONE E DIFESA; ASSICURAZIONE SOCIALE OBBLIGATORIA	2	3	-	-	1	6	1	16	3	12	1	3
75 M ISTRUZIONE	59	148	49	304	71	626	124	2.265	225	12.760	78	5.124
80 N SANITÀ E ALTRI SERVIZI SOCIALI	23	54	57	252	122	650	229	2.355	505	17.142	188	4.261
85 O ALTRI SERVIZI PUBBLICI, SOCIALI E PERSONALI	23	54	57	252	122	650	229	2.355	505	17.142	188	4.261
90 O ALTRI SERVIZI PUBBLICI, SOCIALI E PERSONALI	92	105	104	226	117	656	166	1.524	196	12.459	106	6.528
91 O ALTRI SERVIZI PUBBLICI, SOCIALI E PERSONALI	785	305	356	249	398	548	415	816	310	3.100	239	899
92 O ALTRI SERVIZI PUBBLICI, SOCIALI E PERSONALI	11	9	4	5	2	4	10	41	17	270	18	26
93 O ALTRI SERVIZI PUBBLICI, SOCIALI E PERSONALI	578	241	251	166	269	386	253	518	117	990	128	269
TOTALE	193	51	99	75	125	146	150	257	176	1.840	92	603
TOTALE	3	4	2	3	2	12	2	-	-	-	1	1
TOTALE	978	637	591	1.116	747	2.682	982	7.393	1.283	46.795	644	17.037
di cui unità locali:												
- delle istituzioni pubbliche	149	293	187	814	285	1.973	514	6.449	949	43.919	391	16.053
- delle istituzioni sociali private	829	344	404	302	462	709	468	944	334	2.876	253	984
CLASSE DI ADDETTI												
0 - 1	842	198	378	88	363	84	341	70	175	58	240	65
2	70	140	57	114	71	142	83	166	54	108	35	70
3 - 5	50	177	105	401	132	506	145	566	98	371	56	226
6 - 9	12	82	35	247	106	759	149	1.111	124	920	76	579
10 - 19	4	40	11	138	60	764	176	2.370	220	3.129	87	1.206
20 - 49	-	-	5	128	15	427	77	2.108	367	11.973	87	2.763
50 - 99	-	-	-	-	-	-	6	384	160	10.622	36	2.294
100 - 199	-	-	-	-	-	-	5	618	60	8.110	17	2.036
200 - 499	-	-	-	-	-	-	-	-	20	6.553	9	2.861
500 - 999	-	-	-	-	-	-	-	-	2	1.403	-	-
1000 e più	-	-	-	-	-	-	-	-	3	3.548	1	4.937
TOTALE	978	637	591	1.116	747	2.682	982	7.393	1.283	46.795	644	17.037
TIPO DI COMUNE												
- Comune capoluogo	264	242	208	420	270	1.390	332	3.487	583	26.871	297	12.817
- Altri comuni	714	395	383	696	477	1.292	650	3.906	700	19.924	347	4.220
TOTALE	978	637	591	1.116	747	2.682	982	7.393	1.283	46.795	644	17.037

Tavola 3.31 - Mezzi di trasporto in dotazione alle unità locali delle istituzioni per tipo, sezione, sottosezione, divisione di attività economica, classe di addetti e tipo di comune

ATTIVITÀ ECONOMICHE CLASSI DI ADDETTI TIPO DI COMUNE	MOTOVEICOLI		AUTOVETTURE		AUTOBUS		AUTOCARRI		RIMORCHI MORCHI E MOTRICI		SEMIRI- SPECIALI O PER TRA- SPORTI SPECIFICI		Unità locali con mezzi di trasporto non indicati (a)
	Unità locali	N.	Unità locali	N.	Unità locali	N.	Unità locali	N.	Unità locali	N.	Unità locali	N.	
A AGRICOLTURA, CACCIA E SILVICOLTURA	5	10	4	7	-	-	2	6	2	5	4	6	2
01	5	10	4	7	-	-	2	6	2	5	4	6	2
D ATTIVITÀ MANIFATTU- RIERE	3	3	-	-	-	-	4	4	-	-	-	-	7
DA INDUSTRIE ALIMENTARI, DELLE BEVANDE E DEL TABACCO	3	3	-	-	-	-	4	4	-	-	-	-	6
15	3	3	-	-	-	-	4	4	-	-	-	-	6
DG FABBRICAZIONE DI PRO- DOTTI CHIMICI E DI FIBRE SINTETICHE E ARTIFI- CIALI	-	-	-	-	-	-	-	-	-	-	-	-	1
24	-	-	-	-	-	-	-	-	-	-	-	-	1
E PRODUZIONE E DISTRI- BUZIONE DI ENERGIA ELETTRICA, GAS E AC- QUA	5	7	12	40	-	-	7	11	-	-	1	2	2
40	-	-	1	2	-	-	-	-	-	-	-	-	-
41	5	7	11	38	-	-	7	11	-	-	1	2	2
G COMMERCIO ALL'IN- GROSSO E AL DETTA- GLIO; RIPARAZIONE DI AUTOVEICOLI, MOTO- CICLI E DI BENI PERSONALI E PER LA CASA	-	-	4	10	-	-	1	2	-	-	-	-	36
52	-	-	4	10	-	-	1	2	-	-	-	-	36
H ALBERGHI E RISTO- RANTI	1	1	6	10	1	3	3	4	-	-	2	2	42
55	1	1	6	10	1	3	3	4	-	-	2	2	42
I TRASPORTI, MAGAZZI- NAGGIO E COMUNICA- ZIONI	-	-	-	-	2	9	-	-	-	-	-	-	2
60	-	-	-	-	2	9	-	-	-	-	-	-	-
63	-	-	-	-	-	-	-	-	-	-	-	-	2
K ATTIVITÀ IMMOBILIARI, NOLEGGIO, INFORMA- TICA, RICERCA, ALTRE ATTIVITÀ PROFESSIONI- NALI ED IMPRENDITO- RIALI	10	11	26	70	-	-	5	7	3	10	1	1	46
73	10	11	26	70	-	-	5	7	3	10	-	-	40
74	-	-	1	1	-	-	-	-	-	-	1	1	6
L PUBBLICA AMMINISTRA- ZIONE E DIFESA; ASSICU- RAZIONE SOCIALE OB- BLIGATORIA	114	505	298	1.124	33	152	88	373	25	62	71	342	283
75	114	505	298	1.124	33	152	88	373	25	62	71	342	283
M ISTRUZIONE	13	20	81	146	15	18	4	7	5	9	1	1	1.025
80	13	20	81	146	15	18	4	7	5	9	1	1	1.025
N SANITÀ E ALTRI SERVIZI SOCIALI	23	45	269	951	24	47	33	61	20	34	111	512	463
85	23	45	269	951	24	47	33	61	20	34	111	512	463

Tavola 3.31 segue - Mezzi di trasporto in dotazione alle unità locali delle istituzioni per tipo, sezione, sottosezione, divisione di attività economica, classe di addetti e tipo di comune

ATTIVITÀ ECONOMICHE CLASSI DI ADDETTI TIPO DI COMUNE	MOTOVEICOLI		AUTOVETTURE		AUTOBUS		AUTOCARRI		RIMORCHI	SEMIRI-	AUTOVEICOLI PER USI		Unità locali con mezzi di trasporto non indicati (a)
	Unità locali	N.	Unità locali	N.	Unità locali	N.	Unità locali	N.	MORCHI E MOTRICI	N.	Unità locali	N.	
0 ALTRI SERVIZI PUBBLICI, SOCIALI E PERSONALI	47	97	155	337	12	42	39	73	15	32	26	83	2.272
90	17	62	7	19	4	33	8	30	1	1	7	42	39
91	12	15	74	212	4	4	12	22	3	9	8	19	1.501
92	18	20	73	105	4	5	17	17	10	17	8	15	726
93	-	-	1	1	-	-	2	4	1	5	3	7	6
TOTALE	221	699	855	2.695	87	271	186	548	70	152	217	949	4.180
di cui unità locali:													
- delle istituzioni pubbliche	188	659	554	2.130	64	234	147	491	39	95	110	459	1.820
- delle istituzioni sociali private	33	40	301	565	23	37	39	57	31	57	107	490	2.360
CLASSE DI ADDETTI													
0 - 1	29	32	150	243	10	12	27	41	15	28	74	249	2.107
2	11	12	59	100	1	1	8	10	5	8	23	56	294
3 - 5	17	24	87	136	9	15	17	24	5	11	18	76	468
6 - 9	15	37	110	195	13	32	15	31	9	25	15	61	370
10 - 19	35	128	133	386	12	31	32	79	10	18	26	118	411
20 - 49	65	234	185	704	24	103	47	209	16	34	34	202	357
50 - 99	27	127	66	414	12	59	21	101	7	19	16	124	126
100 - 199	12	34	43	255	3	9	10	33	2	8	5	55	35
200 - 499	6	56	17	127	3	9	7	17	1	1	3	3	11
500 - 999	1	2	2	26	-	-	1	1	-	-	1	1	-
1000 e più	3	13	3	109	-	-	1	2	-	-	2	4	1
TOTALE	221	699	855	2.695	87	271	186	548	70	152	217	949	4.180
TIPO DI COMUNE													
- Comune capoluogo	109	268	351	1.138	17	33	54	120	25	53	49	187	1.551
- Altri comuni	112	431	504	1.557	70	238	132	428	45	99	168	762	2.629
TOTALE	221	699	855	2.695	87	271	186	548	70	152	217	949	4.180

(a) Comprende le unità locali non interessate al fenomeno e quelle che, pur disponendo di mezzi di trasporto, non hanno fornito risposta

L'occupazione

Tavola 3.32 - Addetti alle unità locali delle imprese e delle istituzioni per sesso, sezione, sottosezione, divisione e gruppo di attività economica e tipo di comune

ATTIVITÀ ECONOMICHE TIPO DI COMUNE	DATI ASSOLUTI			COMPOSIZIONE PERCENTUALE						
	ADDETTI			SUL TOTALE ADDETTI			SULLA POPOLAZIONE RESIDENTE (a)			
	M	F	MF	M	F	M/MFX100	M	F	MF	
A AGRICOLTURA, CACCIA E SILVICOLTURA	1.826	438	2.264	0,6	0,2	80,7	0,2	..	0,2	
01	1.730	429	2.159	0,6	0,2	80,1	0,1	..	0,2	
01.1	1.240	321	1.561	0,4	0,2	79,4	0,1	..	0,1	
01.2	23	8	31	74,2	
01.4	434	84	518	0,1	..	83,8	
01.5	33	16	49	67,3	
02	96	9	105	91,4	
02.0	96	9	105	91,4	
B PESCA, PISCICOLTURA E SERVIZI CONNESSI	30	6	36	83,3	
05	30	6	36	83,3	
05.0	30	6	36	83,3	
C ESTRAZIONE DI MINERALI	373	25	398	0,1	..	93,7	
CA ESTRAZIONE DI MINERALI ENERGETICI	1	-	1	100,0	..	-	..	
10	-	-	-	-	-	-	-	-	-	
10.1	-	-	-	-	-	-	-	-	-	
10.2	-	-	-	-	-	-	-	-	-	
10.3	-	-	-	-	-	-	-	-	-	
11	1	-	1	..	-	100,0	..	-	..	
11.1	1	-	1	..	-	100,0	..	-	..	
11.2	-	-	-	-	-	-	-	-	-	
12	-	-	-	-	-	-	-	-	-	
12.0	-	-	-	-	-	-	-	-	-	
CB ESTRAZIONE DI MINERALI NON ENERGETICI	372	25	397	0,1	..	93,7	
13	-	-	-	-	-	-	-	-	-	
13.1	-	-	-	-	-	-	-	-	-	
13.2	-	-	-	-	-	-	-	-	-	
14	372	25	397	0,1	..	93,7	
14.1	180	12	192	0,1	..	93,8	
14.2	179	11	190	0,1	..	94,2	
14.3	-	-	-	-	-	-	-	-	-	
14.4	-	-	-	-	-	-	-	-	-	
14.5	13	2	15	86,7	
D ATTIVITÀ MANIFATTURIERE	110.377	58.941	169.318	35,3	32,4	65,2	9,3	5,0	14,3	
DA INDUSTRIE ALIMENTARI, DELLE BEVANDE E DEL TABACCO	5.163	2.092	7.255	1,7	1,1	71,2	0,4	0,2	0,6	
15	4.758	1.981	6.739	1,5	1,1	70,6	0,4	0,2	0,6	
15.1	393	87	480	0,1	..	81,9	
15.2	16	13	29	55,2	
15.3	76	116	192	..	0,1	39,6	
15.4	274	61	335	0,1	..	81,8	
15.5	701	273	974	0,2	0,2	72,0	0,1	..	0,1	
15.6	131	14	145	90,3	
15.7	86	15	101	85,1	
15.8	2.368	1.205	3.573	0,8	0,7	66,3	0,2	0,1	0,3	
15.9	713	197	910	0,2	0,1	78,4	0,1	..	0,1	
16	405	111	516	0,1	0,1	78,5	
16.0	405	111	516	0,1	0,1	78,5	
DB INDUSTRIE TESSILI E DELL'ABBIGLIAMENTO	32.741	29.133	61.874	10,5	16,0	52,9	2,8	2,5	5,2	
17	27.599	16.056	43.655	8,8	8,8	63,2	2,3	1,4	3,7	
17.1	8.464	4.300	12.764	2,7	2,4	66,3	0,7	0,4	1,1	
17.2	7.834	4.231	12.065	2,5	2,3	64,9	0,7	0,4	1,0	
17.3	6.374	1.421	7.795	2,0	0,8	81,8	0,5	0,1	0,7	
17.4	766	717	1.483	0,2	0,4	51,7	0,1	0,1	0,1	
17.5	1.304	955	2.259	0,4	0,5	57,7	0,1	0,1	0,2	
17.6	896	900	1.796	0,3	0,5	49,9	0,1	0,1	0,2	
17.7	1.961	3.532	5.493	0,6	1,9	35,7	0,2	0,3	0,5	
18	5.142	13.077	18.219	1,6	7,2	28,2	0,4	1,1	1,5	
18.1	906	2.136	3.042	0,3	1,2	29,8	0,1	0,2	0,3	
18.2	3.776	10.388	14.164	1,2	5,7	26,7	0,3	0,9	1,2	
18.3	460	553	1.013	0,1	0,3	45,4	0,1	
DC INDUSTRIE CONCIARIE, FABBRICAZIONE DI PRODOTTI IN CUOIO, PELLE E SIMILARI	9.293	10.884	20.177	3,0	6,0	46,1	0,8	0,9	1,7	
19	9.293	10.884	20.177	3,0	6,0	46,1	0,8	0,9	1,7	
19.1	1.136	317	1.453	0,4	0,2	78,2	0,1	..	0,1	
19.2	4.433	6.036	10.469	1,4	3,3	42,3	0,4	0,5	0,9	
19.3	3.724	4.531	8.255	1,2	2,5	45,1	0,3	0,4	0,7	
DD INDUSTRIA DEL LEGNO E DEI PRODOTTI IN LEGNO	3.514	740	4.254	1,1	0,4	82,6	0,3	0,1	0,4	
20	3.514	740	4.254	1,1	0,4	82,6	0,3	0,1	0,4	
20.1	108	14	122	88,5	
20.2	57	21	78	73,1	
20.3	1.933	176	2.109	0,6	0,1	91,7	0,2	..	0,2	
20.4	148	29	177	83,6	
20.5	1.268	500	1.768	0,4	0,3	71,7	0,1	..	0,1	

Tavola 3.32 segue - Addetti alle unità locali delle imprese e delle istituzioni per sesso, sezione, sottosezione, divisione e gruppo di attività economica e tipo di comune

ATTIVITÀ ECONOMICHE TIPO DI COMUNE	DATI ASSOLUTI			COMPOSIZIONE PERCENTUALE						
	ADDETTI			SUL TOTALE ADDETTI			SULLA POPOLAZIONE RESIDENTE (a)			
	M	F	MF	M	F	M/MFX100	M	F	MF	
DE FABBRICAZIONE DELLA PASTA-CARTA, DELLA CARTA E DEI PRODOTTI DI CARTA; STAMPA ED EDITORIA	5.835	2.700	8.535	1,9	1,5	68,4	0,5	0,2	0,7	
21	1.277	741	2.018	0,4	0,4	63,3	0,1	0,1	0,2	
21.1	1	2	3	33,3	
21.2	1.276	739	2.015	0,4	0,4	63,3	0,1	0,1	0,2	
22	4.558	1.959	6.517	1,5	1,1	69,9	0,4	0,2	0,6	
22.1	1.251	675	1.926	0,4	0,4	65,0	0,1	0,1	0,2	
22.2	3.286	1.275	4.561	1,1	0,7	72,0	0,3	0,1	0,4	
22.3	21	9	30	70,0	
DF FABBRICAZIONE DI COKE, RAFFINERIE DI PETROLIO, TRATTAMENTO DEI COMBUSTIBILI NUCLEARI	127	23	150	84,7	
23	127	23	150	84,7	
23.1	-	-	-	-	-	-	-	-	-	
23.2	127	23	150	84,7	
23.3	-	-	-	-	-	-	-	-	-	
DG FABBRICAZIONE DI PRODOTTI CHIMICI E DI FIBRE SINTETICHE E ARTIFICIALI	4.626	1.841	6.467	1,5	1,0	71,5	0,4	0,2	0,5	
24	4.626	1.841	6.467	1,5	1,0	71,5	0,4	0,2	0,5	
24.1	216	60	276	0,1	..	78,3	
24.2	6	-	6	100,0	
24.3	686	116	802	0,2	0,1	85,5	0,1	..	0,1	
24.4	2.852	1.199	4.051	0,9	0,7	70,4	0,2	0,1	0,3	
24.5	473	355	828	0,2	0,2	57,1	0,1	
24.6	392	111	503	0,1	0,1	77,9	
24.7	1	-	1	100,0	
DH FABBRICAZIONE DI ARTICOLI IN GOMMA E MATERIE PLASTICHE	2.186	871	3.057	0,7	0,5	71,5	0,2	0,1	0,3	
25	2.186	871	3.057	0,7	0,5	71,5	0,2	0,1	0,3	
25.1	301	87	388	0,1	..	77,6	
25.2	1.885	784	2.669	0,6	0,4	70,6	0,2	0,1	0,2	
DI FABBRICAZIONE DI PRODOTTI DELLA LAVORAZIONE DI MINERALI NON METALLIFERI	6.789	1.876	8.665	2,2	1,0	78,3	0,6	0,2	0,7	
26	6.789	1.876	8.665	2,2	1,0	78,3	0,6	0,2	0,7	
26.1	1.923	431	2.354	0,6	0,2	81,7	0,2	..	0,2	
26.2	2.059	1.091	3.150	0,7	0,6	65,4	0,2	0,1	0,3	
26.3	543	83	626	0,2	..	86,7	0,1	
26.4	527	68	595	0,2	..	88,6	0,1	
26.5	331	6	337	0,1	..	98,2	
26.6	682	86	768	0,2	..	88,8	0,1	..	0,1	
26.7	616	83	699	0,2	..	88,1	0,1	..	0,1	
26.8	108	28	136	79,4	
DJ PRODUZIONE DI METALLO E FABBRICAZIONE DI PRODOTTI IN METALLO	10.528	2.210	12.738	3,4	1,2	82,7	0,9	0,2	1,1	
27	1.019	236	1.255	0,3	0,1	81,2	0,1	..	0,1	
27.1	-	-	-	-	-	-	-	-	-	
27.2	29	2	31	93,5	
27.3	138	43	181	76,2	
27.4	301	104	405	0,1	0,1	74,3	
27.5	551	87	638	0,2	..	86,4	0,1	
28	9.509	1.974	11.483	3,0	1,1	82,8	0,8	0,2	1,0	
28.1	1.933	240	2.173	0,6	0,1	89,0	0,2	..	0,2	
28.2	98	20	118	83,1	
28.3	10	4	14	71,4	
28.4	294	37	331	0,1	..	88,8	
28.5	2.541	532	3.073	0,8	0,3	82,7	0,2	..	0,3	
28.6	702	108	810	0,2	0,1	86,7	0,1	..	0,1	
28.7	3.931	1.033	4.964	1,3	0,6	79,2	0,3	0,1	0,4	
DK FABBRICAZIONE DI MACCHINE ED APPARECCHI MECCANICI, COMPRESI L'INSTALLAZIONE, IL MONTAGGIO, LA RIPARAZIONE E LA MANUTENZIONE	10.387	1.524	11.911	3,3	0,8	87,2	0,9	0,1	1,0	
29	10.387	1.524	11.911	3,3	0,8	87,2	0,9	0,1	1,0	
29.1	3.014	359	3.373	1,0	0,2	89,4	0,3	..	0,3	
29.2	2.145	337	2.482	0,7	0,2	86,4	0,2	..	0,2	
29.3	309	31	340	0,1	..	90,9	
29.4	390	52	442	0,1	..	88,2	
29.5	3.650	519	4.169	1,2	0,3	87,6	0,3	..	0,4	
29.6	-	-	-	-	-	-	-	-	-	
29.7	879	226	1.105	0,3	0,1	79,5	0,1	..	0,1	

Tavola 3.32 segue - Addetti alle unità locali delle imprese e delle istituzioni per sesso, sezione, sottosezione, divisione e gruppo di attività economica e tipo di comune

ATTIVITÀ ECONOMICHE TIPO DI COMUNE	DATI ASSOLUTI			COMPOSIZIONE PERCENTUALE					
	ADDETTI			SUL TOTALE ADDETTI			SULLA POPOLAZIONE RESIDENTE (a)		
	M	F	MF	M	F	M/MFX100	M	F	MF
DL FABBRICAZIONE DI MACCHINE ELETTRICHE E DI APPARECCHIATURE ELETTRICHE ED OTTICHE	9.402	2.425	11.827	3,0	1,3	79,5	0,8	0,2	1,0
30	76	28	104	73,1
30.0	76	28	104	73,1
31	3.258	970	4.228	1,0	0,5	77,1	0,3	0,1	0,4
31.1	290	96	386	0,1	0,1	75,1
31.2	576	106	682	0,2	0,1	84,5	0,1
31.3	27	22	49	55,1
31.4	245	65	310	0,1	..	79,0
31.5	757	436	1.193	0,2	0,2	63,5	0,1	..	0,1
31.6	1.363	245	1.608	0,4	0,1	84,8	0,1	..	0,1
32	2.546	636	3.182	0,8	0,3	80,0	0,2	0,1	0,3
32.1	170	58	228	0,1	..	74,6
32.2	2.193	509	2.702	0,7	0,3	81,2	0,2	..	0,2
32.3	183	69	252	0,1	..	72,6
33	3.522	791	4.313	1,1	0,4	81,7	0,3	0,1	0,4
33.1	1.497	407	1.904	0,5	0,2	78,6	0,1	..	0,2
33.2	500	128	628	0,2	0,1	79,6	0,1
33.3	201	42	243	0,1	..	82,7
33.4	1.321	213	1.534	0,4	0,1	86,1	0,1	..	0,1
33.5	3	1	4	75,0
DM FABBRICAZIONE DI MEZZI DI TRASPORTO	2.924	179	3.103	0,9	0,1	94,2	0,2	..	0,3
34	1.542	142	1.684	0,5	0,1	91,6	0,1	..	0,1
34.1	1	-	1	100,0
34.2	455	69	524	0,1	..	86,8
34.3	1.086	73	1.159	0,3	..	93,7	0,1	..	0,1
35	1.382	37	1.419	0,4	..	97,4	0,1	..	0,1
35.1	183	5	188	0,1	..	97,3
35.2	1.121	19	1.140	0,4	..	98,3	0,1	..	0,1
35.3	3	-	3	100,0
35.4	57	8	65	87,7
35.5	18	5	23	78,3
DN ALTRE INDUSTRIE MANIFATTURIERE	6.862	2.443	9.305	2,2	1,3	73,7	0,6	0,2	0,8
36	6.805	2.430	9.235	2,2	1,3	73,7	0,6	0,2	0,8
36.1	3.854	952	4.806	1,2	0,5	80,2	0,3	0,1	0,4
36.2	2.070	713	2.783	0,7	0,4	74,4	0,2	0,1	0,2
36.3	23	2	25	92,0
36.4	25	52	77	32,5
36.5	157	96	253	0,1	0,1	62,1
36.6	676	615	1.291	0,2	0,3	52,4	0,1	0,1	0,1
37	57	13	70	81,4
37.1	21	4	25	84,0
37.2	36	9	45	80,0
E PRODUZIONE E DISTRIBUZIONE DI ENERGIA ELETTRICA, GAS E ACQUA	3.465	625	4.090	1,1	0,3	84,7	0,3	0,1	0,3
40	3.126	610	3.736	1,0	0,3	83,7	0,3	0,1	0,3
40.1	2.353	446	2.799	0,8	0,2	84,1	0,2	..	0,2
40.2	758	157	915	0,2	0,1	82,8	0,1	..	0,1
40.3	15	7	22	68,2
41	339	15	354	0,1	..	95,8
41.0	339	15	354	0,1	..	95,8
F COSTRUZIONI	28.334	2.440	30.774	9,1	1,3	92,1	2,4	0,2	2,6
45	28.334	2.440	30.774	9,1	1,3	92,1	2,4	0,2	2,6
45.1	612	96	708	0,2	0,1	86,4	0,1	..	0,1
45.2	15.350	1.309	16.659	4,9	0,7	92,1	1,3	0,1	1,4
45.3	7.640	843	8.483	2,4	0,5	90,1	0,6	0,1	0,7
45.4	4.725	190	4.915	1,5	0,1	96,1	0,4	..	0,4
45.5	7	2	9	77,8
G COMMERCIO ALL'INGROSSO E AL DETTAGLIO; RIPARAZIONE DI AUTOVEICOLI, MOTOCICLI E DI BENI PERSONALI E PER LA CASA	58.121	32.328	90.449	18,6	17,8	64,3	4,9	2,7	7,6
50	10.874	1.484	12.358	3,5	0,8	88,0	0,9	0,1	1,0
50.1	2.245	442	2.687	0,7	0,2	83,6	0,2	..	0,2
50.2	6.081	473	6.554	1,9	0,3	92,8	0,5	..	0,6
50.3	923	203	1.126	0,3	0,1	82,0	0,1	..	0,1
50.4	651	96	747	0,2	0,1	87,1	0,1	..	0,1
50.5	974	270	1.244	0,3	0,1	78,3	0,1	..	0,1
51	22.565	9.167	31.732	7,2	5,0	71,1	1,9	0,8	2,7
51.1	6.673	2.779	9.452	2,1	1,5	70,6	0,6	0,2	0,8
51.2	354	125	479	0,1	0,1	73,9
51.3	3.358	950	4.308	1,1	0,5	77,9	0,3	0,1	0,4
51.4	5.494	3.062	8.556	1,8	1,7	64,2	0,5	0,3	0,7
51.5	3.658	1.102	4.760	1,2	0,6	76,8	0,3	0,1	0,4
51.6	2.613	896	3.509	0,8	0,5	74,5	0,2	0,1	0,3
51.7	415	253	668	0,1	0,1	62,1	0,1

Tavola 3.32 segue - Addetti alle unità locali delle imprese e delle istituzioni per sesso, sezione, sottosezione, divisione e gruppo di attività economica e tipo di comune

ATTIVITÀ ECONOMICHE TIPO DI COMUNE	DATI ASSOLUTI			COMPOSIZIONE PERCENTUALE					
	ADDETTI			SUL TOTALE ADDETTI			SULLA POPOLAZIONE RESIDENTE (a)		
	M	F	MF	M	F	M/MF×100	M	F	MF
52	24.682	21.677	46.359	7,9	11,9	53,2	2,1	1,8	3,9
52.1	3.508	3.215	6.723	1,1	1,8	52,2	0,3	0,3	0,6
52.2	4.751	3.434	8.185	1,5	1,9	58,0	0,4	0,3	0,7
52.3	928	1.703	2.631	0,3	0,9	35,3	0,1	0,1	0,2
52.4	10.755	11.480	22.235	3,4	6,3	48,4	0,9	1,0	1,9
52.5	263	155	438	0,1	0,1	64,6
52.6	2.992	1.428	4.420	1,0	0,8	67,7	0,3	0,1	0,4
52.7	1.465	262	1.727	0,5	0,1	84,8	0,1	..	0,1
H ALBERGHI E RISTORANTI	10.505	8.110	18.615	3,4	4,5	56,4	0,9	0,7	1,6
55	10.505	8.110	18.615	3,4	4,5	56,4	0,9	0,7	1,6
55.1	2.490	2.028	4.518	0,8	1,1	55,1	0,2	0,2	0,4
55.2	288	477	765	0,1	0,3	37,6	0,1
55.3	3.919	2.072	5.991	1,3	1,1	65,4	0,3	0,2	0,5
55.4	3.457	2.793	6.250	1,1	1,5	55,3	0,3	0,2	0,5
55.5	351	740	1.091	0,1	0,4	32,2	..	0,1	0,1
I TRASPORTI, MAGAZZINAGGIO E COMUNICAZIONI	22.558	5.917	28.475	7,2	3,3	79,2	1,9	0,5	2,4
60	12.299	1.228	13.527	3,9	0,7	90,9	1,0	0,1	1,1
60.1	3.869	390	4.259	1,2	0,2	90,8	0,3	..	0,4
60.2	8.430	838	9.268	2,7	0,5	91,0	0,7	0,1	0,8
60.3	-	-	-	-	-	-	-	-	-
61	3	2	5	60,0
61.1	3	2	5	60,0
61.2	-	-	-	-	-	-	-	-	-
62	108	46	154	70,1
62.1	102	43	145	70,3
62.2	6	3	9	66,7
62.3	-	-	-	-	-	-	-	-	-
63	4.201	1.384	5.585	1,3	0,8	75,2	0,4	0,1	0,5
63.1	1.319	240	1.559	0,4	0,1	84,6	0,1	..	0,1
63.2	1.430	241	1.671	0,5	0,1	85,6	0,1	..	0,1
63.3	382	485	867	0,1	0,3	44,1	0,1
63.4	1.070	418	1.488	0,3	0,2	71,9	0,1	..	0,1
64	5.947	3.257	9.204	1,9	1,8	64,6	0,5	0,3	0,8
64.1	3.609	2.589	6.198	1,2	1,4	58,2	0,3	0,2	0,5
64.2	2.338	668	3.006	0,7	0,4	77,8	0,2	0,1	0,3
J INTERMEDIAZIONE MONETARIA E FINANZIARIA	11.888	6.037	17.925	3,8	3,3	66,3	1,0	0,5	1,5
65	8.935	4.104	13.039	2,9	2,3	68,5	0,8	0,3	1,1
65.1	7.613	3.399	11.012	2,4	1,9	69,1	0,6	0,3	0,9
65.2	1.322	705	2.027	0,4	0,4	65,2	0,1	0,1	0,2
66	1.273	646	1.919	0,4	0,4	66,3	0,1	0,1	0,2
66.0	1.273	646	1.919	0,4	0,4	66,3	0,1	0,1	0,2
67	1.680	1.287	2.967	0,5	0,7	56,6	0,1	0,1	0,3
67.1	208	135	343	0,1	0,1	60,6
67.2	1.472	1.152	2.624	0,5	0,6	56,1	0,1	0,1	0,2
K ATTIVITÀ IMMOBILIARI, NOLEGGIO, INFORMATICA, RICERCA, ALTRE ATTIVITÀ PROFESSIONALI ED IMPRENDITORIALI	21.224	15.111	36.335	6,8	8,3	58,4	1,8	1,3	3,1
70	2.388	1.109	3.497	0,8	0,6	68,3	0,2	0,1	0,3
70.1	631	229	860	0,2	0,1	73,4	0,1	..	0,1
70.2	361	134	495	0,1	0,1	72,9
70.3	1.396	746	2.142	0,4	0,4	65,2	0,1	0,1	0,2
71	374	170	544	0,1	0,1	68,8
71.1	72	37	109	66,1
71.2	14	3	17	82,4
71.3	97	21	118	82,2
71.4	191	109	300	0,1	0,1	63,7
72	2.954	2.460	5.414	0,9	1,4	54,6	0,2	0,2	0,5
72.1	270	184	454	0,1	0,1	59,5
72.2	974	437	1.411	0,3	0,2	69,0	0,1	..	0,1
72.3	1.261	1.715	2.976	0,4	0,9	42,4	0,1	0,1	0,3
72.4	28	19	47	59,6
72.5	339	67	406	0,1	..	83,5
72.6	82	38	120	68,3
73	959	429	1.388	0,3	0,2	69,1	0,1	..	0,1
73.1	915	403	1.318	0,3	0,2	69,4	0,1	..	0,1
73.2	44	26	70	62,9
74	14.549	10.943	25.492	4,7	6,0	57,1	1,2	0,9	2,2
74.1	4.904	4.767	9.671	1,6	2,6	50,7	0,4	0,4	0,8
74.2	4.189	1.052	5.241	1,3	0,6	79,9	0,4	0,1	0,4
74.3	219	122	341	0,1	0,1	64,2
74.4	628	428	1.056	0,2	0,2	59,5	0,1	..	0,1
74.5	29	23	52	55,8
74.6	947	72	1.019	0,3	..	92,9	0,1	..	0,1
74.7	1.584	3.044	4.628	0,5	1,7	34,2	0,1	0,3	0,4
74.8	2.049	1.435	3.484	0,7	0,8	58,8	0,2	0,1	0,3

Tavola 3.32 segue - Addetti alle unità locali delle imprese e delle istituzioni per sesso, sezione, sottosezione, divisione e gruppo di attività economica e tipo di comune

ATTIVITÀ ECONOMICHE TIPO DI COMUNE	DATI ASSOLUTI			COMPOSIZIONE PERCENTUALE					
	ADDETTI			SUL TOTALE ADDETTI		SULLA POPOLAZIONE RESIDENTE (a)			
	M	F	MF	M	F	M/MFX100	M	F	MF
L PUBBLICA AMMINISTRAZIONE E DIFESA; ASSICURAZIONE SOCIALE OBBLIGATORIA	13.211	8.016	21.227	4,2	4,4	62,2	1,1	0,7	1,8
75	13.211	8.016	21.227	4,2	4,4	62,2	1,1	0,7	1,8
75.1	10.625	6.497	17.122	3,4	3,6	62,1	0,9	0,5	1,4
75.2	1.992	898	2.890	0,6	0,5	68,9	0,2	0,1	0,2
75.3	594	621	1.215	0,2	0,3	48,9	0,1	0,1	0,1
M ISTRUZIONE	8.008	18.259	26.267	2,6	10,0	30,5	0,7	1,5	2,2
80	8.008	18.259	26.267	2,6	10,0	30,5	0,7	1,5	2,2
80.1	903	8.121	9.024	0,3	4,5	10,0	0,1	0,7	0,8
80.2	4.481	7.965	12.446	1,4	4,4	36,0	0,4	0,7	1,1
80.3	1.983	1.371	3.354	0,6	0,8	59,1	0,2	0,1	0,3
80.4	641	802	1.443	0,2	0,4	44,4	0,1	0,1	0,1
N SANITÀ E ALTRI SERVIZI SOCIALI	12.912	16.053	28.965	4,1	8,8	44,6	1,1	1,4	2,4
85	12.912	16.053	28.965	4,1	8,8	44,6	1,1	1,4	2,4
85.1	11.174	12.516	23.690	3,6	6,9	47,2	0,9	1,1	2,0
85.2	132	48	180	73,3
85.3	1.606	3.489	5.095	0,5	1,9	31,5	0,1	0,3	0,4
O ALTRI SERVIZI PUBBLICI, SOCIALI E PERSONALI	9.979	9.660	19.639	3,2	5,3	50,8	0,8	0,8	1,7
90	1.822	339	2.161	0,6	0,2	84,3	0,2	..	0,2
90.0	1.822	339	2.161	0,6	0,2	84,3	0,2	..	0,2
91	1.409	1.161	2.570	0,5	0,6	54,8	0,1	0,1	0,2
91.1	671	563	1.234	0,2	0,3	54,4	0,1	..	0,1
91.2	209	167	376	0,1	0,1	55,6
91.3	529	431	960	0,2	0,2	55,1	0,1
92	3.814	2.506	6.320	1,2	1,4	60,3	0,3	0,2	0,5
92.1	191	71	262	0,1	..	72,9
92.2	475	142	617	0,2	0,1	77,0	0,1
92.3	1.349	744	2.093	0,4	0,4	64,5	0,1	0,1	0,2
92.4	65	23	88	73,9
92.5	748	951	1.699	0,2	0,5	44,0	0,1	0,1	0,1
92.6	839	478	1.317	0,3	0,3	63,7	0,1	..	0,1
92.7	147	97	244	..	0,1	60,2
93	2.934	5.654	8.588	0,9	3,1	34,2	0,2	0,5	0,7
93.0	2.934	5.654	8.588	0,9	3,1	34,2	0,2	0,5	0,7
TOTALE	312.811	181.966	494.777	100,0	100,0	63,2	26,4	15,4	41,8
di cui addetti alle unità locali:									
- dell'industria in senso stretto (b)	114.215	59.591	173.806	36,5	32,7	65,7	9,6	5,0	14,7
- dei servizi	168.406	119.491	287.897	53,8	65,7	58,5	14,2	10,1	24,3
TIPO DI COMUNE									
- Comune capoluogo	122.726	75.040	197.766	39,2	41,2	62,1	10,4	6,3	16,7
- Altri comuni	190.085	106.926	297.011	60,8	58,8	64,0	16,0	9,0	25,1
TOTALE	312.811	181.966	494.777	100,0	100,0	63,2	26,4	15,4	41,8

(a) Cfr: Istat "13 Censimento generale della popolazione - 20 ottobre 1991 - Popolazione legale", 1993

(b) Comprende le sezioni di attività: C - Estrazione di minerali; D - Attività manifatturiere; E - Produzione e distribuzione di energia elettrica, gas e acqua

Tavola 3.33 - Addetti alle unità locali delle imprese e delle istituzioni per tipo di rapporto di lavoro, sezione, sottosezione, divisione e gruppo di attività economica e tipo di comune

ATTIVITÀ ECONOMICHE TIPO DI COMUNE	DIPENDENTI										PERSONALE VOLONTARIO		
	DALLE UNITÀ LOCALI DELLE IMPRESE				DALLE UNITÀ LOCALI DELLE ISTITUZIONI				TOTALE ADOETTI			Delle unità locali delle imprese	Delle unità locali delle istituzioni
	Indipendenti	Totale	Di cui part-time	Di cui con contratto formazione lavoro	Totale	Di cui part-time	Di cui con contratto formazione lavoro	In complesso	Di cui part-time	Di cui con contratto formazione lavoro			
A	AGRICOLTURA, CACCIA E SILVICOLTURA	971	1.156	82	11	137	-	-	2.264	82	11	-	5
01		907	1.115	81	11	137	-	-	2.159	81	11	-	5
01.1		595	966	76	9	-	-	-	1.561	76	9	-	-
01.2		24	7	-	-	-	-	-	31	-	-	-	-
01.4		260	121	-	-	137	-	-	518	-	-	-	5
01.5		28	21	5	2	-	-	-	49	5	2	-	-
02		64	41	1	-	-	-	-	105	1	-	-	-
02.0		64	41	1	-	-	-	-	105	1	-	-	-
B	PESCA, PISCICOLTURA E SERVIZI CONNESSI	19	17	-	-	-	-	-	36	-	-	-	-
05		19	17	-	-	-	-	-	36	-	-	-	-
05.0		19	17	-	-	-	-	-	36	-	-	-	-
C	ESTRAZIONE DI MINERALI	74	324	5	4	-	-	-	398	5	4	-	-
CA	ESTRAZIONE DI MINERALI ENERGETICI	1	-	-	-	-	-	-	1	-	-	-	-
10		-	-	-	-	-	-	-	-	-	-	-	-
10.1		-	-	-	-	-	-	-	-	-	-	-	-
10.2		-	-	-	-	-	-	-	-	-	-	-	-
10.3		-	-	-	-	-	-	-	-	-	-	-	-
11		1	-	-	-	-	-	-	1	-	-	-	-
11.1		1	-	-	-	-	-	-	1	-	-	-	-
11.2		-	-	-	-	-	-	-	-	-	-	-	-
12		-	-	-	-	-	-	-	-	-	-	-	-
12.0		-	-	-	-	-	-	-	-	-	-	-	-
CB	ESTRAZIONE DI MINERALI NON ENERGETICI	73	324	5	4	-	-	-	397	5	4	-	-
13		-	-	-	-	-	-	-	-	-	-	-	-
13.1		-	-	-	-	-	-	-	-	-	-	-	-
13.2		-	-	-	-	-	-	-	-	-	-	-	-
14		73	324	5	4	-	-	-	397	5	4	-	-
14.1		41	151	3	4	-	-	-	192	3	4	-	-
14.2		27	163	2	-	-	-	-	190	2	-	-	-
14.3		-	-	-	-	-	-	-	-	-	-	-	-
14.4		-	-	-	-	-	-	-	-	-	-	-	-
14.5		5	10	-	-	-	-	-	15	-	-	-	-
D	ATTIVITÀ MANIFATTURIERE	45.330	123.766	2.571	3.049	222	-	-	169.318	2.571	3.049	-	-
DA	INDUSTRIE ALIMENTARI, DELLE BEVANDE E DEL TABACCO	1.946	5.287	102	126	22	-	-	7.255	102	126	-	-
15		1.946	4.771	102	126	22	-	-	6.739	102	126	-	-
15.1		84	374	9	22	22	-	-	480	9	22	-	-
15.2		7	22	-	2	-	-	-	29	-	2	-	-
15.3		32	160	5	3	-	-	-	192	5	3	-	-
15.4		41	294	-	4	-	-	-	335	-	4	-	-
15.5		47	927	2	17	-	-	-	974	2	17	-	-
15.6		54	91	-	-	-	-	-	145	-	-	-	-
15.7		8	93	1	1	-	-	-	101	1	1	-	-
15.8		1.587	1.986	72	70	-	-	-	3.573	72	70	-	-
15.9		86	824	13	7	-	-	-	910	13	7	-	-
16		-	516	-	-	-	-	-	516	-	-	-	-
16.0		-	516	-	-	-	-	-	516	-	-	-	-
DB	INDUSTRIE TESSILI E DELL'ABBIGLIAMENTO	20.368	41.506	799	786	-	-	-	61.874	799	786	-	-
17		14.839	28.816	405	588	-	-	-	43.655	405	588	-	-
17.1		4.573	8.191	93	102	-	-	-	12.764	93	102	-	-
17.2		5.401	6.664	84	98	-	-	-	12.065	84	98	-	-
17.3		1.043	6.752	38	216	-	-	-	7.795	38	216	-	-
17.4		476	1.007	26	22	-	-	-	1.483	26	22	-	-
17.5		576	1.683	42	53	-	-	-	2.259	42	53	-	-
17.6		810	986	34	15	-	-	-	1.796	34	15	-	-
17.7		1.960	3.533	88	82	-	-	-	5.493	88	82	-	-
18		5.529	12.690	394	198	-	-	-	18.219	394	198	-	-
18.1		895	2.147	59	23	-	-	-	3.042	59	23	-	-
18.2		4.181	9.983	306	170	-	-	-	14.164	306	170	-	-
18.3		453	560	29	5	-	-	-	1.013	29	5	-	-
DC	INDUSTRIE CONCIARIE, FABBRICAZIONE DI PRODOTTI IN CUOIO, PELLE E SIMILARI	5.349	14.828	397	182	-	-	-	20.177	397	182	-	-
19		5.349	14.828	397	182	-	-	-	20.177	397	182	-	-
19.1		318	1.135	16	16	-	-	-	1.453	16	16	-	-
19.2		3.587	6.882	247	110	-	-	-	10.469	247	110	-	-
19.3		1.444	6.811	134	56	-	-	-	8.255	134	56	-	-
DD	INDUSTRIA DEL LEGNO E DEI PRODOTTI IN LEGNO	1.974	2.280	56	65	-	-	-	4.254	56	65	-	-
20		1.974	2.280	56	65	-	-	-	4.254	56	65	-	-
20.1		16	106	2	2	-	-	-	122	2	2	-	-
20.2		5	73	2	-	-	-	-	78	2	-	-	-
20.3		1.043	1.066	24	26	-	-	-	2.109	24	26	-	-
20.4		53	124	-	3	-	-	-	177	-	3	-	-
20.5		857	911	28	34	-	-	-	1.768	28	34	-	-

Tavola 3.33 segue - Addetti alle unità locali delle imprese e delle istituzioni per tipo di rapporto di lavoro, sezione, sottosezione, divisione e gruppo di attività economica e tipo di comune

ATTIVITÀ ECONOMICHE TIPO DI COMUNE	DIPENDENTI											PERSONALE VOLONTARIO	
	DALLE UNITÀ LOCALI DELLE IMPRESE				DALLE UNITÀ LOCALI DELLE ISTITUZIONI				TOTALE ADDETTI			Delle unità locali delle imprese	Delle unità locali delle istituzioni
	Indipendenti	Totale	Di cui part-time	Di cui con contratto formazione lavoro	Totale	Di cui part-time	Di cui con contratto formazione lavoro	In complesso	Di cui part-time	Di cui con contratto formazione lavoro			
DE FABBRICAZIONE DELLA PASTA-CARTA, DELLA CARTA E DEI PRODOTTI DI CARTA; STAMPA ED EDITORIA	2.214	6.321	171	174	-	-	-	8.535	171	174	-	-	
21	483	1.535	42	43	-	-	-	2.018	42	43	-	-	
21.1	1	2	-	-	-	-	-	3	-	-	-	-	
21.2	482	1.533	42	43	-	-	-	2.015	42	43	-	-	
22	1.731	4.786	129	131	-	-	-	6.517	129	131	-	-	
22.1	379	1.547	41	50	-	-	-	1.926	41	50	-	-	
22.2	1.334	3.227	88	81	-	-	-	4.561	88	81	-	-	
22.3	18	12	-	-	-	-	-	30	-	-	-	-	
DF FABBRICAZIONE DI COKE, RAFFINERIE DI PETROLIO, TRATTAMENTO DEI COMBUSTIBILI NUCLEARI	7	143	1	2	-	-	-	150	1	2	-	-	
23	7	143	1	2	-	-	-	150	1	2	-	-	
23.1	-	-	-	-	-	-	-	-	-	-	-	-	
23.2	7	143	1	2	-	-	-	150	1	2	-	-	
23.3	-	-	-	-	-	-	-	-	-	-	-	-	
DG FABBRICAZIONE DI PRODOTTI CHIMICI E DI FIBRE SINTETICHE E ARTIFICIALI	248	6.019	92	202	200	-	-	6.467	92	202	-	-	
24	248	6.019	92	202	200	-	-	6.467	92	202	-	-	
24.1	37	239	5	-	-	-	-	276	5	-	-	-	
24.2	5	1	-	-	-	-	-	6	-	-	-	-	
24.3	41	761	19	10	-	-	-	802	19	10	-	-	
24.4	22	3.829	41	164	200	-	-	4.051	41	164	-	-	
24.5	86	742	15	20	-	-	-	828	15	20	-	-	
24.6	57	446	12	8	-	-	-	503	12	8	-	-	
24.7	-	1	-	-	-	-	-	1	-	-	-	-	
DH FABBRICAZIONE DI ARTICOLI IN GOMMA E MATERIE PLASTICHE	551	2.506	80	66	-	-	-	3.057	80	66	-	-	
25	551	2.506	80	66	-	-	-	3.057	80	66	-	-	
25.1	52	336	5	2	-	-	-	388	5	2	-	-	
25.2	499	2.170	75	64	-	-	-	2.669	75	64	-	-	
DI FABBRICAZIONE DI PRODOTTI DELLA LAVORAZIONE DI MINERALI NON METALLIFERI	1.509	7.156	156	203	-	-	-	8.665	156	203	-	-	
26	1.509	7.156	156	203	-	-	-	8.665	156	203	-	-	
26.1	355	1.999	37	72	-	-	-	2.354	37	72	-	-	
26.2	682	2.468	71	30	-	-	-	3.150	71	30	-	-	
26.3	9	617	3	48	-	-	-	626	3	48	-	-	
26.4	24	571	5	19	-	-	-	595	5	19	-	-	
26.5	6	331	-	3	-	-	-	337	-	3	-	-	
26.6	148	620	12	12	-	-	-	768	12	12	-	-	
26.7	251	448	26	14	-	-	-	699	26	14	-	-	
26.8	34	102	2	5	-	-	-	136	2	5	-	-	
DJ PRODUZIONE DI METALLO E FABBRICAZIONE DI PRODOTTI IN METALLO	3.771	8.967	153	307	-	-	-	12.738	153	307	-	-	
27	160	1.095	11	39	-	-	-	1.255	11	39	-	-	
27.1	-	-	-	-	-	-	-	-	-	-	-	-	
27.2	5	26	1	-	-	-	-	31	1	-	-	-	
27.3	16	165	2	3	-	-	-	181	2	3	-	-	
27.4	19	386	2	19	-	-	-	405	2	19	-	-	
27.5	120	518	6	17	-	-	-	638	6	17	-	-	
28	3.611	7.872	142	268	-	-	-	11.483	142	268	-	-	
28.1	748	1.425	27	55	-	-	-	2.173	27	55	-	-	
28.2	34	84	3	5	-	-	-	118	3	5	-	-	
28.3	3	11	1	-	-	-	-	14	1	-	-	-	
28.4	88	243	5	7	-	-	-	331	5	7	-	-	
28.5	1.137	1.936	37	76	-	-	-	3.073	37	76	-	-	
28.6	182	628	9	21	-	-	-	810	9	21	-	-	
28.7	1.419	3.545	60	104	-	-	-	4.964	60	104	-	-	
DK FABBRICAZIONE DI MACCHINE ED APPARECCHI MECCANICI, COMPRESI L'INSTALLAZIONE, IL MONTAGGIO, LA RIPARAZIONE E LA MANUTENZIONE	1.674	10.237	145	326	-	-	-	11.911	145	326	-	-	
29	1.674	10.237	145	326	-	-	-	11.911	145	326	-	-	
29.1	101	3.272	21	27	-	-	-	3.373	21	27	-	-	
29.2	569	1.913	33	81	-	-	-	2.482	33	81	-	-	
29.3	89	251	6	8	-	-	-	340	6	8	-	-	
29.4	84	358	12	21	-	-	-	442	12	21	-	-	
29.5	801	3.368	60	108	-	-	-	4.169	60	108	-	-	
29.6	-	-	-	-	-	-	-	-	-	-	-	-	
29.7	30	1.075	13	81	-	-	-	1.105	13	81	-	-	

Tavola 3.33 segue - Addetti alle unità locali delle imprese e delle istituzioni per tipo di rapporto di lavoro, sezione, sottosezione, divisione e gruppo di attività economica e tipo di comune

ATTIVITÀ ECONOMICHE TIPO DI COMUNE	DIPENDENTI											PERSONALE VOLONTARIO	
	DALLE UNITÀ LOCALI DELLE IMPRESE				DALLE UNITÀ LOCALI DELLE ISTITUZIONI			TOTALE ADDETTI			Delle unità locali delle imprese	Delle unità locali delle istituzioni	
	Indipendenti	Totale	Di cui part-time	Di cui con contratto formazione lavoro	Totale	Di cui part-time	Di cui con contratto formazione lavoro	In complesso	Di cui part-time	Di cui con contratto formazione lavoro			
DL FABBRICAZIONE DI MACCHINE ELETTRICHE E DI APPARECCHIATURE ELETTRICHE ED OTTICHE	2.290	9.537	233	334	-	-	-	11.827	233	334	-	-	
30	6	98	4	7	-	-	-	104	4	7	-	-	
30.0	6	98	4	7	-	-	-	104	4	7	-	-	
31	802	3.426	77	162	-	-	-	4.228	77	162	-	-	
31.1	77	309	6	25	-	-	-	386	6	25	-	-	
31.2	75	607	10	29	-	-	-	682	10	29	-	-	
31.3	6	43	1	-	-	-	-	49	1	-	-	-	
31.4	5	305	6	-	-	-	-	310	6	-	-	-	
31.5	303	890	34	29	-	-	-	1.193	34	29	-	-	
31.6	336	1.272	20	79	-	-	-	1.608	20	79	-	-	
32	347	2.835	69	47	-	-	-	3.182	69	47	-	-	
32.1	53	175	4	12	-	-	-	228	4	12	-	-	
32.2	280	2.422	64	24	-	-	-	2.702	64	24	-	-	
32.3	14	238	1	11	-	-	-	252	1	11	-	-	
33	1.135	3.178	83	118	-	-	-	4.313	83	118	-	-	
33.1	905	999	47	56	-	-	-	1.904	47	56	-	-	
33.2	87	541	24	38	-	-	-	628	24	38	-	-	
33.3	19	224	1	4	-	-	-	243	1	4	-	-	
33.4	120	1.414	11	20	-	-	-	1.534	11	20	-	-	
33.5	4	-	-	-	-	-	-	4	-	-	-	-	
DM FABBRICAZIONE DI MEZZI DI TRASPORTO	117	2.986	5	23	-	-	-	3.103	5	23	-	-	
34	74	1.610	4	14	-	-	-	1.684	4	14	-	-	
34.1	1	-	-	-	-	-	-	1	-	-	-	-	
34.2	62	462	4	9	-	-	-	524	4	9	-	-	
34.3	11	1.148	-	5	-	-	-	1.159	-	5	-	-	
35	43	1.376	1	9	-	-	-	1.419	1	9	-	-	
35.1	24	164	-	8	-	-	-	188	-	8	-	-	
35.2	1	1.139	-	-	-	-	-	1.140	-	-	-	-	
35.3	1	2	-	-	-	-	-	3	-	-	-	-	
35.4	9	56	1	-	-	-	-	65	1	-	-	-	
35.5	8	15	-	1	-	-	-	23	-	1	-	-	
DN ALTRE INDUSTRIE MANIFATTURIERE	3.312	5.993	181	253	-	-	-	9.305	181	253	-	-	
36	3.270	5.965	177	248	-	-	-	9.235	177	248	-	-	
36.1	1.662	3.144	101	123	-	-	-	4.806	101	123	-	-	
36.2	1.005	1.778	48	102	-	-	-	2.783	48	102	-	-	
36.3	25	-	-	-	-	-	-	25	-	-	-	-	
36.4	34	43	5	-	-	-	-	77	5	-	-	-	
36.5	67	186	3	3	-	-	-	253	3	3	-	-	
36.6	477	814	20	20	-	-	-	1.291	20	20	-	-	
37	42	28	4	5	-	-	-	70	4	5	-	-	
37.1	21	4	2	-	-	-	-	25	2	-	-	-	
37.2	21	24	2	5	-	-	-	45	2	5	-	-	
E PRODUZIONE E DISTRIBUZIONE DI ENERGIA ELETTRICA, GAS E ACQUA	20	3.749	31	5	321	-	-	4.090	31	5	-	-	
40	6	3.721	29	5	9	-	-	3.736	29	5	-	-	
40.1	1	2.789	22	-	9	-	-	2.799	22	-	-	-	
40.2	4	911	7	4	-	-	-	915	7	4	-	-	
40.3	1	21	-	1	-	-	-	22	-	1	-	-	
41	14	28	2	-	312	-	-	354	2	-	-	-	
41.0	14	28	2	-	312	-	-	354	2	-	-	-	
F COSTRUZIONI	13.341	17.433	300	518	-	-	-	30.774	300	518	-	-	
45	13.341	17.433	300	518	-	-	-	30.774	300	518	-	-	
45.1	231	477	7	9	-	-	-	708	7	9	-	-	
45.2	5.818	10.841	140	229	-	-	-	16.659	140	229	-	-	
45.3	3.641	4.842	134	229	-	-	-	8.483	134	229	-	-	
45.4	3.645	1.270	18	50	-	-	-	4.915	18	50	-	-	
45.5	6	3	1	1	-	-	-	9	1	1	-	-	
G COMMERCIO ALL'INGROSSO E AL DETTAGLIO; RIPARAZIONE DI AUTOVEICOLI, MOTOCICLI E DI BENI PERSONALI E PER LA CASA	50.490	39.822	2.654	1.236	137	1	1	90.449	2.655	1.237	-	-	
50	5.843	6.515	160	173	-	-	-	12.358	160	173	-	-	
50.1	506	2.181	50	61	-	-	-	2.687	50	61	-	-	
50.2	3.607	2.947	72	72	-	-	-	6.554	72	72	-	-	
50.3	384	742	24	21	-	-	-	1.126	24	21	-	-	
50.4	497	250	4	13	-	-	-	747	4	13	-	-	
50.5	849	395	10	6	-	-	-	1.244	10	6	-	-	
51	14.790	16.942	790	539	-	-	-	31.732	790	539	-	-	
51.1	7.424	2.028	185	70	-	-	-	9.452	185	70	-	-	
51.2	244	235	22	4	-	-	-	479	22	4	-	-	
51.3	1.277	3.031	88	78	-	-	-	4.308	88	78	-	-	
51.4	2.986	5.570	274	208	-	-	-	8.556	274	208	-	-	
51.5	1.908	2.852	124	64	-	-	-	4.760	124	64	-	-	
51.6	861	2.648	85	111	-	-	-	3.509	85	111	-	-	
51.7	90	578	12	4	-	-	-	668	12	4	-	-	

Tavola 3.33 segue - Addetti alle unità locali delle imprese e delle istituzioni per tipo di rapporto di lavoro, sezione, sottosezione, divisione e gruppo di attività economica e tipo di comune

ATTIVITÀ ECONOMICHE TIPO DI COMUNE	DIPENDENTI											
	Indipendenti	DALLE UNITÀ LOCALI DELLE IMPRESE			DALLE UNITÀ LOCALI DELLE ISTITUZIONI			TOTALE ADDETTI			PERSONALE VOLONTARIO	
		Totale	Di cui part-time	Di cui con contratto formazione lavoro	Totale	Di cui part-time	Di cui con contratto formazione lavoro	In complesso	Di cui part-time	Di cui con contratto formazione lavoro	Delle unità locali delle imprese	Delle unità locali delle istituzioni
52	29.857	16.365	1.704	524	137	1	1	46.359	1.705	525	-	-
52.1	1.415	5.308	780	226	-	-	-	6.723	780	226	-	-
52.2	6.692	1.493	93	26	-	-	-	8.185	93	26	-	-
52.3	1.160	1.348	166	33	123	1	1	2.631	167	34	-	-
52.4	14.784	7.437	621	208	14	-	-	22.235	621	208	-	-
52.5	329	109	9	4	-	-	-	438	9	4	-	-
52.6	4.082	338	21	8	-	-	-	4.420	21	8	-	-
52.7	1.395	332	14	19	-	-	-	1.727	14	19	-	-
H	7.683	10.679	1.134	237	253	9	-	18.615	1.143	237	-	79
55	7.683	10.679	1.134	237	253	9	-	18.615	1.143	237	-	79
55.1	818	3.700	249	45	-	-	-	4.518	249	45	-	-
55.2	313	447	86	5	5	1	-	765	87	5	-	5
55.3	2.479	3.512	353	114	-	-	-	5.991	353	114	-	-
55.4	3.937	2.307	168	64	6	-	-	6.250	168	64	-	17
55.5	136	713	278	9	242	8	-	1.091	286	9	-	57
I	5.496	22.961	1.029	405	18	1	-	28.475	1.030	405	-	5
60	3.941	9.576	608	111	10	-	-	13.527	608	111	-	-
60.1	3	4.256	544	-	-	-	-	4.259	544	-	-	-
60.2	3.938	5.320	64	111	10	-	-	9.268	64	111	-	-
60.3	-	-	-	-	-	-	-	-	-	-	-	-
61	-	5	-	-	-	-	-	5	-	-	-	-
61.1	-	5	-	-	-	-	-	5	-	-	-	-
61.2	-	-	-	-	-	-	-	-	-	-	-	-
62	4	150	6	3	-	-	-	154	6	3	-	-
62.1	2	143	6	3	-	-	-	145	6	3	-	-
62.2	2	7	-	-	-	-	-	9	-	-	-	-
62.3	-	-	-	-	-	-	-	-	-	-	-	-
63	1.490	4.087	188	89	8	1	-	5.585	189	89	-	5
63.1	624	935	7	8	-	-	-	1.559	7	8	-	-
63.2	359	1.312	94	9	-	-	-	1.671	94	9	-	-
63.3	292	567	26	18	8	1	-	867	27	18	-	5
63.4	215	1.273	61	54	-	-	-	1.488	61	54	-	-
64	61	9.143	227	202	-	-	-	9.204	227	202	-	-
64.1	57	6.141	19	9	-	-	-	6.198	19	9	-	-
64.2	4	3.002	208	193	-	-	-	3.006	208	193	-	-
J	2.126	15.799	531	338	-	-	-	17.925	531	338	1	-
65	532	12.507	427	273	-	-	-	13.039	427	273	-	-
65.1	18	10.994	367	244	-	-	-	11.012	367	244	-	-
65.2	514	1.513	60	29	-	-	-	2.027	60	29	-	-
66	6	1.913	22	14	-	-	-	1.919	22	14	-	-
66.0	6	1.913	22	14	-	-	-	1.919	22	14	-	-
67	1.588	1.379	82	51	-	-	-	2.967	82	51	1	-
67.1	167	176	7	8	-	-	-	343	7	8	1	-
67.2	1.421	1.203	75	43	-	-	-	2.624	75	43	-	-
K	18.183	16.936	1.998	815	1.216	44	2	36.335	2.042	817	259	39
70	2.800	697	66	47	-	-	-	3.497	66	47	-	-
70.1	717	143	11	7	-	-	-	860	11	7	-	-
70.2	425	70	6	2	-	-	-	495	6	2	-	-
70.3	1.658	484	49	38	-	-	-	2.142	49	38	-	-
71	337	207	11	4	-	-	-	544	11	4	-	-
71.1	27	82	1	-	-	-	-	109	1	-	-	-
71.2	13	4	2	1	-	-	-	17	2	1	-	-
71.3	71	47	2	1	-	-	-	118	2	1	-	-
71.4	226	74	6	2	-	-	-	300	6	2	-	-
72	2.209	3.205	178	257	-	-	-	5.414	178	257	-	-
72.1	98	356	5	40	-	-	-	454	5	40	-	-
72.2	597	814	33	70	-	-	-	1.411	33	70	-	-
72.3	1.376	1.600	127	124	-	-	-	2.976	127	124	-	-
72.4	12	35	1	8	-	-	-	47	1	8	-	-
72.5	76	330	9	11	-	-	-	406	9	11	-	-
72.6	50	70	3	4	-	-	-	120	3	4	-	-
73	160	52	4	11	1.176	44	2	1.388	48	13	-	39
73.1	119	50	4	11	1.149	29	1	1.318	33	12	-	35
73.2	41	2	-	-	27	15	1	70	15	1	-	4
74	12.677	12.775	1.739	496	40	-	-	25.492	1.739	496	259	-
74.1	5.008	4.663	613	267	-	-	-	9.671	613	267	98	-
74.2	4.084	1.157	118	97	-	-	-	5.241	118	97	95	-
74.3	105	236	13	7	-	-	-	341	13	7	4	-
74.4	643	410	29	23	3	-	-	1.056	29	23	16	-
74.5	28	24	2	1	-	-	-	52	2	1	-	-
74.6	41	978	8	43	-	-	-	1.019	8	43	-	-
74.7	939	3.689	857	11	-	-	-	4.628	857	11	25	-
74.8	1.829	1.618	99	47	37	-	-	3.484	99	47	21	-

Tavola 3.33 segue - Addetti alle unità locali delle imprese e delle istituzioni per tipo di rapporto di lavoro, sezione, sottosezione, divisione e gruppo di attività economica e tipo di comune

ATTIVITÀ ECONOMICHE TIPO DI COMUNE	DIPENDENTI									TOTALE ADDETTI			PERSONALE VOLONTARIO	
	Indipendenti	DALLE UNITÀ LOCALI DELLE IMPRESE			DALLE UNITÀ LOCALI DELLE ISTITUZIONI			In complesso	Di cui part-time	Di cui con contratto formazione lavoro	Delle unità locali delle imprese	Delle unità locali delle istituzioni		
		Totale	Di cui part-time	Di cui con contratto formazione lavoro	Totale	Di cui part-time	Di cui con contratto formazione lavoro							
L PUBBLICA AMMINISTRAZIONE E DIFESA; ASSICURAZIONE SOCIALE OBBLIGATORIA	-	-	-	-	21.227	37	37	21.227	37	37	-	314		
75	-	-	-	-	21.227	37	37	21.227	37	37	-	314		
75.1	-	-	-	-	17.122	36	27	17.122	36	27	-	209		
75.2	-	-	-	-	2.890	-	-	2.890	-	-	-	104		
75.3	-	-	-	-	1.215	1	10	1.215	1	10	-	1		
M ISTRUZIONE	637	916	133	24	24.714	360	196	26.267	493	220	23	269		
80	637	916	133	24	24.714	360	196	26.267	493	220	23	269		
80.1	40	103	2	-	8.881	164	72	9.024	166	72	4	61		
80.2	84	282	66	4	12.080	80	108	12.446	146	112	7	41		
80.3	13	29	-	-	3.312	82	14	3.354	82	14	1	68		
80.4	500	502	65	20	441	34	2	1.443	99	22	11	99		
N SANITÀ E ALTRI SERVIZI SOCIALI	3.796	3.671	420	96	21.498	477	29	28.965	897	125	63	4.988		
85	3.796	3.671	420	96	21.498	477	29	28.965	897	125	63	4.988		
85.1	3.537	3.349	406	84	16.804	248	8	23.690	654	92	50	695		
85.2	107	18	2	2	55	-	-	180	2	2	6	-		
85.3	152	304	12	10	4.639	229	21	5.095	241	31	7	4.293		
O ALTRI SERVIZI PUBBLICI, SOCIALI E PERSONALI	7.212	6.510	370	165	5.917	322	40	19.639	692	205	134	6.899		
90	115	1.691	11	11	355	-	-	2.161	11	11	7	3		
90.0	115	1.691	11	11	355	-	-	2.161	11	11	7	3		
91	-	-	-	-	2.570	181	28	2.570	181	28	-	4.252		
91.1	-	-	-	-	1.234	67	13	1.234	67	13	-	176		
91.2	-	-	-	-	376	19	2	376	19	2	-	226		
91.3	-	-	-	-	960	95	13	960	95	13	-	3.850		
92	1.857	1.491	132	34	2.972	141	12	6.320	273	46	119	2.642		
92.1	118	144	6	6	-	-	-	262	6	6	17	7		
92.2	217	400	14	13	-	-	-	617	14	13	23	-		
92.3	980	410	57	9	703	78	2	2.093	135	11	20	878		
92.4	48	38	4	-	2	2	-	88	6	-	-	2		
92.5	16	32	2	1	1.651	36	8	1.699	38	9	-	121		
92.6	361	403	43	5	553	13	2	1.317	56	7	34	1.325		
92.7	117	64	6	-	63	12	-	244	18	-	25	309		
93	5.240	3.328	227	120	20	-	-	8.588	227	120	8	2		
93.0	5.240	3.328	227	120	20	-	-	8.588	227	120	8	2		
TOTALE	155.378	263.739	11.258	6.903	75.660	1.251	305	494.777	12.509	7.208	480	12.598		
di cui addetti alle unità locali:														
- dell'industria in senso stretto (a)	45.424	127.839	2.607	3.058	543	-	-	173.806	2.607	3.058	-	-		
- dei servizi	95.623	117.294	8.269	3.316	74.980	1.251	305	287.897	9.520	3.621	480	12.593		
TIPO DI COMUNE														
- Comune capoluogo	50.494	102.045	6.104	2.633	45.227	689	188	197.766	6.793	2.821	272	4.718		
- Altri comuni	104.884	161.694	5.154	4.270	30.433	562	117	297.011	5.716	4.387	208	7.880		
TOTALE	155.378	263.739	11.258	6.903	75.660	1.251	305	494.777	12.509	7.208	480	12.598		

(a) Comprende le sezioni di attività: C - Estrazione di minerali; D - Attività manifatturiere; E - Produzione e distribuzione di energia elettrica, gas e acqua

Tavola 3.34 - Addetti alle unità locali delle imprese e delle istituzioni per categoria posizionale, sesso, sezione, sotto-sezione e divisione di attività economica e tipo di comune

ATTIVITÀ ECONOMICHE TIPO DI COMUNE		DIPENDENTI DALLE UNITÀ LOCALI DELLE IMPRESE							Totale dipen- denti	Totale addetti
		Dirigenti	Dirigenti e qua- dri	Impiegati e operai (a)	Categorie spe- ciali	Apprendisti	Altro personale			
		DIPENDENTI DALLE UNITÀ LOCALI DELLE ISTITUZIONI								
		Indipendenti	Dirigenti e as- similati	Direttivi, fun- zionari collabo- ratori e assimi- lati	Assistenti, operatori, coa- diutori e assi- milati	-	-	Addetti ai ser- vizi ausiliari e assimilati		
MASCHI E FEMMINE										
A	AGRICOLTURA, CACCIA E SILVICOL- TURA	971	11	19	1.166	1	8	88	1.293	2.264
01		907	11	19	1.127	1	6	88	1.252	2.159
02		64	-	-	39	-	2	-	41	105
B	PESCA, PISCICOLTURA E SERVIZI CONNESSI	19	-	-	15	-	2	-	17	36
05		19	-	-	15	-	2	-	17	36
C	ESTRAZIONE DI MINERALI	74	-	-	312	7	5	-	324	398
CA	ESTRAZIONE DI MINERALI ENERGE- TICI	1	-	-	-	-	-	-	-	1
10		-	-	-	-	-	-	-	-	-
11		1	-	-	-	-	-	-	-	1
12		-	-	-	-	-	-	-	-	-
CB	ESTRAZIONE DI MINERALI NON ENER- GETICI	73	-	-	312	7	5	-	324	397
13		-	-	-	-	-	-	-	-	-
14		73	-	-	312	7	5	-	324	397
D	ATTIVITÀ MANIFATTURIERE	45.330	1.360	2.250	106.166	3.956	6.627	3.629	123.988	169.318
DA	INDUSTRIE ALIMENTARI, DELLE BE- VANDE E DEL TABACCO	1.946	51	124	4.752	73	196	113	5.309	7.255
15		1.946	50	122	4.240	72	196	113	4.793	6.739
16		-	1	2	512	1	-	-	516	516
DB	INDUSTRIE TESSILI E DELL'ABBIGLIA- MENTO	20.368	265	181	35.339	2.051	1.855	1.815	41.506	61.874
17		14.839	215	137	24.783	1.544	1.349	788	28.816	43.655
18		5.529	50	44	10.556	507	506	1.027	12.690	18.219
DC	INDUSTRIE CONCIARIE, FABBRICA- ZIONE DI PRODOTTI IN CUOIO, PELLE E SIMILARI	5.349	82	83	12.384	309	1.229	741	14.828	20.177
19		5.349	82	83	12.384	309	1.229	741	14.828	20.177
DD	INDUSTRIA DEL LEGNO E DEI PRO- DOTTI IN LEGNO	1.974	4	6	1.868	44	318	40	2.280	4.254
20		1.974	4	6	1.868	44	318	40	2.280	4.254
DE	FABBRICAZIONE DELLA PASTA- CARTA, DELLA CARTA E DEI PRO- DOTTI DI CARTA; STAMPA ED EDITO- RIA	2.214	118	58	5.521	122	419	83	6.321	8.535
21		483	8	11	1.403	9	89	15	1.535	2.018
22		1.731	110	47	4.118	113	330	68	4.786	6.517
DF	FABBRICAZIONE DI COKE, RAFFINE- RIE DI PETROLIO, TRATTAMENTO DEI COMBUSTIBILI NUCLEARI	7	5	12	126	-	-	-	143	150
23		7	5	12	126	-	-	-	143	150
DG	FABBRICAZIONE DI PRODOTTI CHI- MICI E DI FIBRE SINTETICHE E ARTIFI- CIALI	248	231	891	4.908	140	10	39	6.219	6.467
24		248	231	891	4.908	140	10	39	6.219	6.467
DH	FABBRICAZIONE DI ARTICOLI IN GOMMA E MATERIE PLASTICHE	551	37	42	2.106	99	69	153	2.506	3.057
25		551	37	42	2.106	99	69	153	2.506	3.057
DI	FABBRICAZIONE DI PRODOTTI DELLA LAVORAZIONE DI MINERALI NON ME- TALLIFERI	1.509	56	51	6.487	118	311	133	7.156	8.665
26		1.509	56	51	6.487	118	311	133	7.156	8.665
DJ	PRODUZIONE DI METALLO E FABBRICA- ZIONE DI PRODOTTI IN METALLO	3.771	95	40	7.696	73	952	111	8.967	12.738
27		160	50	9	974	14	46	2	1.095	1.255
28		3.611	45	31	6.722	59	906	109	7.872	11.483
DK	FABBRICAZIONE DI MACCHINE ED APPARECCHI MECCANICI, COMPRESI L'INSTALLAZIONE, IL MONTAGGIO, LA RIPARAZIONE E LA MANUTENZIONE	1.674	161	278	9.128	190	368	112	10.237	11.911
29		1.674	161	278	9.128	190	368	112	10.237	11.911
DL	FABBRICAZIONE DI MACCHINE ELET- TRICHE E DI APPARECCHIATURE ELETTRICHE ED OTTICHE	2.290	213	376	8.410	130	311	97	9.537	11.827
30		6	2	2	92	2	-	-	98	104
31		802	43	58	2.990	65	202	68	3.426	4.228
32		347	90	169	2.480	50	41	5	2.835	3.182
33		1.135	78	147	2.848	13	68	24	3.178	4.313
DM	FABBRICAZIONE DI MEZZI DI TRA- SPORTO	117	11	80	2.274	508	33	80	2.986	3.103
34		74	10	57	1.469	29	17	28	1.610	1.684
35		43	1	23	805	479	16	52	1.376	1.419

Tavola 3.34 segue - Addetti alle unità locali delle imprese e delle istituzioni per categoria posizionale, sesso, sezione, sottosezione e divisione di attività economica e tipo di comune

ATTIVITÀ ECONOMICHE TIPO DI COMUNE		DIPENDENTI DALLE UNITÀ LOCALI DELLE IMPRESE							Totale dipen- denti	Totale addetti
		Dirigenti	Dirigenti e qua- dri	Impiegati e operai (a)	Categorie spe- ciali	Apprendisti	Altro personale			
		DIPENDENTI DALLE UNITÀ LOCALI DELLE ISTITUZIONI								
		Indipendenti	Dirigenti e as- similati	Direttivi, fun- zionari collabo- ratori e assi- milati	Assistenti, operatori, coa- diutori e assi- milati	-	-	Addetti ai ser- vizi ausiliari e assimilati		
DN	ALTRE INDUSTRIE MANIFATTURIERE	3.312	31	28	5.167	99	556	112	5.993	9.305
36		3.270	31	28	5.142	99	553	112	5.965	9.235
37		42	-	-	25	-	3	-	28	70
E	PRODUZIONE E DISTRIBUZIONE DI ENERGIA ELETTRICA, GAS E AC- QUA	20	82	283	3.686	7	-	12	4.070	4.090
40		6	81	254	3.388	7	-	-	3.730	3.736
41		14	1	29	298	-	-	12	340	354
F	COSTRUZIONI	13.341	137	330	14.428	645	1.727	166	17.433	30.774
45		13.341	137	330	14.428	645	1.727	166	17.433	30.774
G	COMMERCIO ALL'INGROSSO E AL DETTAGLIO; RIPARAZIONE DI AUTO- VEICOLI, MOTOCICLI E DI BENI PER- SONALI E PER LA CASA	50.490	482	1.001	35.096	418	1.666	1.296	39.959	90.449
50		5.843	54	134	5.456	53	733	85	6.515	12.358
51		14.790	302	505	15.305	106	262	462	16.942	31.732
52		29.857	126	362	14.335	259	671	749	16.502	46.359
H	ALBERGHI E RISTORANTI	7.683	70	109	9.269	105	561	818	10.932	18.615
55		7.683	70	109	9.269	105	561	818	10.932	18.615
I	TRASPORTI, MAGAZZINAGGIO E CO- MUNICAZIONI	5.496	241	963	17.742	1.857	37	2.139	22.979	28.475
60		3.941	82	597	6.719	1.834	21	333	9.586	13.527
61		-	-	-	5	-	-	-	5	5
62		4	1	10	116	-	-	23	150	154
63		1.490	75	65	3.863	22	16	54	4.095	5.585
64		61	83	291	7.039	1	-	1.729	9.143	9.204
J	INTERMEDIAZIONE MONETARIA E FI- NANZIARIA	2.126	1.612	1.281	12.273	424	13	196	15.799	17.925
65		532	1.536	1.011	9.501	325	1	133	12.507	13.039
66		6	58	231	1.530	92	-	2	1.913	1.919
67		1.588	18	39	1.242	7	12	61	1.379	2.967
K	ATTIVITÀ IMMOBILIARI, NOLEGGIO, INFORMATICA, RICERCA, ALTRE ATTI- VITÀ PROFESSIONALI ED IMPRENDI- TORIALI	18.183	551	691	15.935	139	429	407	18.152	36.335
70		2.800	21	6	617	3	17	33	697	3.497
71		337	-	4	194	3	1	5	207	544
72		2.209	74	167	2.850	10	66	38	3.205	5.414
73		160	268	283	607	-	-	70	1.228	1.388
74		12.677	188	231	11.667	123	345	261	12.815	25.492
L	PUBBLICA AMMINISTRAZIONE E DI- FESA; ASSICURAZIONE SOCIALE OB- BLIGATORIA	-	379	3.441	15.234	-	-	2.173	21.227	21.227
75		-	379	3.441	15.234	-	-	2.173	21.227	21.227
M	ISTRUZIONE	637	1.294	11.188	9.244	62	10	3.832	25.630	26.267
80		637	1.294	11.188	9.244	62	10	3.832	25.630	26.267
N	SANITÀ E ALTRI SERVIZI SOCIALI	3.796	2.195	2.177	16.168	107	89	4.433	25.169	28.965
85		3.796	2.195	2.177	16.168	107	89	4.433	25.169	28.965
O	ALTRI SERVIZI PUBBLICI, SOCIALI E PERSONALI	7.212	509	1.342	8.287	35	907	1.347	12.427	19.639
90		115	30	63	1.839	7	4	103	2.046	2.161
91		-	349	589	1.458	-	-	174	2.570	2.570
92		1.857	125	686	2.621	13	39	979	4.463	6.320
93		5.240	5	4	2.369	15	864	91	3.348	8.588
TOTALE		155.378	8.923	25.075	265.021	7.763	12.081	20.536	339.399	494.777
di cui addetti alle unità locali:										
- dell'industria in senso stretto (b)		45.424	1.442	2.533	110.164	3.970	6.632	3.641	128.382	173.806
- dei servizi		95.623	7.333	22.193	139.248	3.147	3.712	16.641	192.274	287.897
TIPO DI COMUNE										
- Comune capoluogo		50.494	5.582	14.800	109.740	3.731	2.991	10.428	147.272	197.766
- Altri comuni		104.884	3.341	10.275	155.281	4.032	9.090	10.108	192.127	297.011
TOTALE		155.378	8.923	25.075	265.021	7.763	12.081	20.536	339.399	494.777

Tavola 3.34 segue - Addetti alle unità locali delle imprese e delle istituzioni per categoria posizionale, sesso, sezione, sottosezione e divisione di attività economica e tipo di comune

		DIPENDENTI DALLE UNITÀ LOCALI DELLE IMPRESE								
ATTIVITÀ ECONOMICHE TIPO DI COMUNE		Dirigenti	Dirigenti e quadri	Impiegati e operai (a)	Categorie speciali	Apprendisti	Altro personale			
		DIPENDENTI DALLE UNITÀ LOCALI DELLE ISTITUZIONI								
		Indipendenti	Dirigenti e assimilati	Dirigenti, funzionari collaboratori e assimilati	Assistenti, operatori, coadiutori e assimilati	-	-	Addetti ai servizi ausiliari e assimilati	Totale dipendenti	Totale addetti
MASCHI										
A	AGRICOLTURA, CACCIA E SILVICOLTURA	749	9	15	968	1	8	76	1.077	1.826
01		689	9	15	934	1	6	76	1.041	1.730
02		60	-	-	34	-	2	-	36	96
B	PESCA, PISCICOLTURA E SERVIZI CONNESSI	15	-	-	13	-	2	-	15	30
05		15	-	-	13	-	2	-	15	30
C	ESTRAZIONE DI MINERALI	69	-	-	293	7	4	-	304	373
CA	ESTRAZIONE DI MINERALI ENERGETICI	1	-	-	-	-	-	-	-	1
10		-	-	-	-	-	-	-	-	-
11		1	-	-	-	-	-	-	-	1
12		-	-	-	-	-	-	-	-	-
CB	ESTRAZIONE DI MINERALI NON ENERGETICI	68	-	-	293	7	4	-	304	372
13		-	-	-	-	-	-	-	-	-
14		68	-	-	293	7	4	-	304	372
D	ATTIVITÀ MANIFATTURIERE	30.506	1.204	1.967	68.369	3.369	4.032	930	79.871	110.377
DA	INDUSTRIE ALIMENTARI, DELLE BEVANDE E DEL TABACCO	1.322	48	105	3.412	69	131	76	3.841	5.163
15		1.322	47	103	3.011	68	131	76	3.436	4.758
16		-	1	2	401	1	-	-	405	405
DB	INDUSTRIE TESSILI E DELL'ABBIGLIAMENTO	11.641	238	147	18.265	1.578	599	273	21.100	32.741
17		9.083	200	116	16.119	1.376	516	189	18.516	27.599
18		2.558	38	31	2.146	202	83	84	2.584	5.142
DC	INDUSTRIE CONCIARIE, FABBRICAZIONE DI PRODOTTI IN CUOIO, PELLE E SIMILARI	3.242	67	48	5.088	255	488	105	6.051	9.293
19		3.242	67	48	5.088	255	488	105	6.051	9.293
DD	INDUSTRIA DEL LEGNO E DEI PRODOTTI IN LEGNO	1.708	4	5	1.470	42	276	9	1.806	3.514
20		1.708	4	5	1.470	42	276	9	1.806	3.514
DE	FABBRICAZIONE DELLA PASTACARTA, DELLA CARTA E DEI PRODOTTI DI CARTA; STAMPA ED EDITORIA	1.603	94	44	3.613	112	327	42	4.232	5.835
21		325	8	9	861	9	61	4	952	1.277
22		1.278	86	35	2.752	103	266	38	3.280	4.558
DF	FABBRICAZIONE DI COKE, RAFFINERIE DI PETROLIO, TRATTAMENTO DEI COMBUSTIBILI NUCLEARI	6	5	12	104	-	-	-	121	127
23		6	5	12	104	-	-	-	121	127
DG	FABBRICAZIONE DI PRODOTTI CHIMICI E DI FIBRE SINTETICHE E ARTIFICIALI	208	218	762	3.279	134	1	24	4.418	4.626
24		208	218	762	3.279	134	1	24	4.418	4.626
DH	FABBRICAZIONE DI ARTICOLI IN GOMMA E MATERIE PLASTICHE	405	32	41	1.499	94	50	65	1.781	2.186
25		405	32	41	1.499	94	50	65	1.781	2.186
DI	FABBRICAZIONE DI PRODOTTI DELLA LAVORAZIONE DI MINERALI NON METALLIFERI	1.185	51	44	5.112	114	257	26	5.604	6.789
26		1.185	51	44	5.112	114	257	26	5.604	6.789
DJ	PRODUZIONE DI METALLO E FABBRICAZIONE DI PRODOTTI IN METALLO	3.078	82	38	6.343	65	853	69	7.450	10.528
27		131	50	9	777	14	36	2	888	1.019
28		2.947	32	29	5.566	51	817	67	6.562	9.509
DK	FABBRICAZIONE DI MACCHINE ED APPARECCHI MECCANICI, COMPRESI L'INSTALLAZIONE, IL MONTAGGIO, LA RIPARAZIONE E LA MANUTENZIONE	1.435	154	270	7.906	189	349	84	8.952	10.387
29		1.435	154	270	7.906	189	349	84	8.952	10.387
DL	FABBRICAZIONE DI MACCHINE ELETTRICHE E DI APPARECCHIATURE ELETTRICHE ED OTTICHE	1.909	179	352	6.572	123	226	41	7.493	9.402
30		5	2	2	65	2	-	-	71	76
31		610	43	51	2.313	60	154	27	2.648	3.258
32		293	88	159	1.923	50	31	2	2.253	2.546
33		1.001	46	140	2.271	11	41	12	2.521	3.522
DM	FABBRICAZIONE DI MEZZI DI TRASPORTO	103	11	75	2.123	500	32	80	2.821	2.924
34		62	10	54	1.343	28	17	28	1.480	1.542
35		41	1	21	780	472	15	52	1.341	1.382

Tavola 3.34 segue - Addetti alle unità locali delle imprese e delle istituzioni per categoria posizionale, sesso, sezione, sottosezione e divisione di attività economica e tipo di comune

ATTIVITÀ ECONOMICHE TIPO DI COMUNE		DIPENDENTI DALLE UNITÀ LOCALI DELLE IMPRESE							Totale dipen- denti	Totale addetti
		Dirigenti	Direttivi e qua- dri	Impiegati e operai (a)	Categorie spe- ciali	Apprendisti	Altro personale			
		DIPENDENTI DALLE UNITÀ LOCALI DELLE ISTITUZIONI								
		Indipendenti	Dirigenti e as- similati	Direttivi, fun- zionari collabo- ratori e assimi- lati	Assistenti, operatori, coa- diutori e assi- milati	-	-	Addetti ai ser- vizi ausiliari e assimilati		
DN	ALTRE INDUSTRIE MANIFATTURIERE	2.661	21	24	3.583	94	443	36	4.201	6.862
36		2.627	21	24	3.563	94	440	36	4.178	6.805
37		34	-	-	20	-	3	-	23	57
E	PRODUZIONE E DISTRIBUZIONE DI ENERGIA ELETTRICA, GAS E AC- QUA	17	81	274	3.074	7	-	12	3.448	3.465
40		5	80	246	2.788	7	-	-	3.121	3.126
41		12	1	28	286	-	-	12	327	339
F	COSTRUZIONI	12.596	127	294	12.901	573	1.699	144	15.738	28.334
45		12.596	127	294	12.901	573	1.699	144	15.738	28.334
G	COMMERCIO ALL'INGROSSO E AL DETTAGLIO; RIPARAZIONE DI AUTO- VEICOLI, MOTOCICLI E DI BENI PER- SONALI E PER LA CASA	33.674	400	809	21.055	307	1.219	657	24.447	58.121
50		5.226	51	128	4.630	50	719	70	5.648	10.874
51		11.732	256	430	9.564	86	180	317	10.833	22.565
52		16.716	93	251	6.861	171	320	270	7.966	24.682
H	ALBERGHI E RISTORANTI	4.589	61	94	5.053	63	305	340	5.916	10.505
55		4.589	61	94	5.053	63	305	340	5.916	10.505
I	TRASPORTI, MAGAZZINAGGIO E CO- MUNICAZIONI	5.081	212	819	13.128	1.724	30	1.564	17.477	22.558
60		3.718	80	512	5.935	1.710	15	329	8.581	12.299
61		-	-	-	3	-	-	-	3	3
62		4	1	9	74	-	-	20	104	108
63		1.306	67	52	2.702	13	15	46	2.895	4.201
64		53	64	246	4.414	1	-	1.169	5.894	5.947
J	INTERMEDIAZIONE MONETARIA E FI- NANZIARIA	1.681	1.579	1.120	7.013	358	2	135	10.207	11.888
65		456	1.507	885	5.707	291	-	89	8.479	8.935
66		6	57	209	937	62	-	2	1.267	1.273
67		1.219	15	26	369	5	2	44	461	1.680
K	ATTIVITÀ IMMOBILIARI, NOLEGGIO, INFORMATICA, RICERCA, ALTRE ATTI- VITÀ PROFESSIONALI ED IMPRENDI- TORIALI	13.566	446	486	6.294	95	138	199	7.658	21.224
70		2.116	14	3	235	1	1	18	272	2.388
71		234	-	3	133	3	-	1	140	374
72		1.439	65	125	1.282	9	21	13	1.515	2.954
73		126	218	194	386	-	-	35	833	959
74		9.651	149	161	4.258	82	116	132	4.898	14.549
L	PUBBLICA AMMINISTRAZIONE E DI- FESA; ASSICURAZIONE SOCIALE OB- BLIGATORIA	-	293	2.009	9.461	-	-	1.448	13.211	13.211
75		-	293	2.009	9.461	-	-	1.448	13.211	13.211
M	ISTRUZIONE	364	1.003	3.973	1.534	15	2	1.117	7.644	8.008
80		364	1.003	3.973	1.534	15	2	1.117	7.644	8.008
N	SANITÀ E ALTRI SERVIZI SOCIALI	2.868	1.496	1.247	5.696	45	13	1.547	10.044	12.912
85		2.868	1.496	1.247	5.696	45	13	1.547	10.044	12.912
O	ALTRI SERVIZI PUBBLICI, SOCIALI E PERSONALI	3.623	416	716	4.372	21	158	673	6.356	9.979
90		105	29	51	1.538	7	4	88	1.717	1.822
91		-	292	313	689	-	-	115	1.409	1.409
92		1.379	91	349	1.522	9	16	448	2.435	3.814
93		2.139	4	3	623	5	138	22	795	2.934
	TOTALE	109.398	7.327	13.823	159.224	6.585	7.612	8.842	203.413	312.811
di cui addetti alle unità locali:										
- dell'industria in senso stretto (b)		30.592	1.285	2.241	71.736	3.383	4.036	942	83.623	114.215
- dei servizi		65.446	5.906	11.273	73.606	2.628	1.867	7.680	102.960	168.406
TIPO DI COMUNE										
- Comune capoluogo		35.687	4.558	8.455	63.927	3.234	1.784	5.081	87.039	122.726
- Altri comuni		73.711	2.769	5.368	95.297	3.351	5.828	3.761	116.374	190.085
TOTALE		109.398	7.327	13.823	159.224	6.585	7.612	8.842	203.413	312.811

Tavola 3.34 segue - Addetti alle unità locali delle imprese e delle istituzioni per categoria posizionale, sesso, sezione, sottosezione e divisione di attività economica e tipo di comune

		DIPENDENTI DALLE UNITÀ LOCALI DELLE IMPRESE								
ATTIVITÀ ECONOMICHE TIPO DI COMUNE		Dirigenti	Dirigenti e quadri	Impiegati e operai (a)	Categorie speciali	Apprendisti	Altro personale			
		DIPENDENTI DALLE UNITÀ LOCALI DELLE ISTITUZIONI								
		Indipendenti	Dirigenti e assimilati	Direttivi, funzionari collaboratori e assimilati	Assistenti, operatori, coadiutori e assimilati	-	-	Addetti ai servizi ausiliari e assimilati	Totale dipendenti	Totale addetti
FEMMINE										
A	AGRICOLTURA, CACCIA E SILVICOLTURA	222	2	4	198	-	-	12	216	438
01		218	2	4	193	-	-	12	211	429
02		4	-	-	5	-	-	-	5	9
B	PESCA, PISCICOLTURA E SERVIZI CONNESSI	4	-	-	2	-	-	-	2	6
05		4	-	-	2	-	-	-	2	6
C	ESTRAZIONE DI MINERALI	5	-	-	19	-	1	-	20	25
CA	ESTRAZIONE DI MINERALI ENERGETICI	-	-	-	-	-	-	-	-	-
10		-	-	-	-	-	-	-	-	-
11		-	-	-	-	-	-	-	-	-
12		-	-	-	-	-	-	-	-	-
CB	ESTRAZIONE DI MINERALI NON ENERGETICI	5	-	-	19	-	1	-	20	25
13		-	-	-	-	-	-	-	-	-
14		5	-	-	19	-	1	-	20	25
D	ATTIVITÀ MANIFATTURIERE	14.824	156	283	37.797	587	2.595	2.699	44.117	58.941
DA	INDUSTRIE ALIMENTARI, DELLE BEVANDE E DEL TABACCO	624	3	19	1.340	4	65	37	1.468	2.092
15		624	3	19	1.229	4	65	37	1.357	1.981
16		-	-	-	111	-	-	-	111	111
DB	INDUSTRIE TESSILI E DELL'ABBIGLIAMENTO	8.727	27	34	17.074	473	1.256	1.542	20.406	29.133
17		5.756	15	21	8.664	168	833	599	10.300	16.056
18		2.971	12	13	8.410	305	423	943	10.106	13.077
DC	INDUSTRIE CONCIARIE, FABBRICAZIONE DI PRODOTTI IN CUOIO, PELLE E SIMILARI	2.107	15	35	7.296	54	741	636	8.777	10.884
19		2.107	15	35	7.296	54	741	636	8.777	10.884
DD	INDUSTRIA DEL LEGNO E DEI PRODOTTI IN LEGNO	266	-	1	398	2	42	31	474	740
20		266	-	1	398	2	42	31	474	740
DE	FABBRICAZIONE DELLA PASTA-CARTA, DELLA CARTA E DEI PRODOTTI DI CARTA; STAMPA ED EDITORIA	611	24	14	1.908	10	92	41	2.069	2.700
21		158	-	2	542	-	28	11	583	741
22		453	24	12	1.366	10	64	30	1.506	1.959
DF	FABBRICAZIONE DI COKE, RAFFINERIE DI PETROLIO, TRATTAMENTO DEI COMBUSTIBILI NUCLEARI	1	-	-	22	-	-	-	22	23
23		1	-	-	22	-	-	-	22	23
DG	FABBRICAZIONE DI PRODOTTI CHIMICI E DI FIBRE SINTETICHE E ARTIFICIALI	40	13	129	1.629	6	9	15	1.801	1.841
24		40	13	129	1.629	6	9	15	1.801	1.841
DH	FABBRICAZIONE DI ARTICOLI IN GOMMA E MATERIE PLASTICHE	146	5	1	607	5	19	88	725	871
25		146	5	1	607	5	19	88	725	871
DI	FABBRICAZIONE DI PRODOTTI DELLA LAVORAZIONE DI MINERALI NON METALLIFERI	324	5	7	1.375	4	54	107	1.552	1.876
26		324	5	7	1.375	4	54	107	1.552	1.876
DJ	PRODUZIONE DI METALLO E FABBRICAZIONE DI PRODOTTI IN METALLO	693	13	2	1.353	8	99	42	1.517	2.210
27		29	-	-	197	-	10	-	207	236
28		664	13	2	1.156	8	89	42	1.310	1.974
DK	FABBRICAZIONE DI MACCHINE ED APPARECCHI MECCANICI, COMPRESI L'INSTALLAZIONE, IL MONTAGGIO, LA RIPARAZIONE E LA MANUTENZIONE	239	7	8	1.222	1	19	28	1.285	1.524
29		239	7	8	1.222	1	19	28	1.285	1.524
DL	FABBRICAZIONE DI MACCHINE ELETTRICHE E DI APPARECCHIATURE ELETTRICHE ED OTTICHE	381	34	24	1.838	7	85	56	2.044	2.425
30		1	-	-	27	-	-	-	27	28
31		192	-	7	677	5	48	41	778	970
32		54	2	10	557	-	10	3	582	636
33		134	32	7	577	2	27	12	657	791
DM	FABBRICAZIONE DI MEZZI DI TRASPORTO	14	-	5	151	8	1	-	165	179
34		12	-	3	126	1	-	-	130	142
35		2	-	2	25	7	1	-	35	37

Tavola 3.34 segue - Addetti alle unità locali delle imprese e delle istituzioni per categoria posizionale, sesso, sezione, sottosezione e divisione di attività economica e tipo di comune

ATTIVITÀ ECONOMICHE TIPO DI COMUNE		DIPENDENTI DALLE UNITÀ LOCALI DELLE IMPRESE							Totale dipen- denti	Totale addetti
		Dirigenti	Direttivi e qua- dri	Impiegati e operai (a)	Categorie spe- ciali	Apprendisti	Altro personale			
		DIPENDENTI DALLE UNITÀ LOCALI DELLE ISTITUZIONI								
		Indipendenti	Dirigenti e as- similati	Direttivi, fun- zionari collabo- ratori e assimi- lati	Assistenti, operatori, coa- diutori e assi- milati	-	-	Addetti ai ser- vizi ausiliari e assimilati		
DN	ALTRE INDUSTRIE MANIFATTURIERE	651	10	4	1.584	5	113	76	1.792	2.443
36		643	10	4	1.579	5	113	76	1.787	2.430
37		8	-	-	5	-	-	-	5	13
E	PRODUZIONE E DISTRIBUZIONE DI ENERGIA ELETTRICA, GAS E AC- QUA	3	1	9	612	-	-	-	622	625
40		1	1	8	600	-	-	-	609	610
41		2	-	1	12	-	-	-	13	15
F	COSTRUZIONI	745	10	36	1.527	72	28	22	1.695	2.440
45		745	10	36	1.527	72	28	22	1.695	2.440
G	COMMERCIO ALL'INGROSSO E AL DETTAGLIO; RIPARAZIONE DI AUTO- VEICOLI, MOTOCICLI E DI BENI PER- SONALI E PER LA CASA	16.816	82	192	14.041	111	447	639	15.512	32.328
50		617	3	6	826	3	14	15	867	1.484
51		3.058	46	75	5.741	20	82	145	6.109	9.167
52		13.141	33	111	7.474	88	351	479	8.536	21.677
H	ALBERGHI E RISTORANTI	3.094	9	15	4.216	42	256	478	5.016	8.110
55		3.094	9	15	4.216	42	256	478	5.016	8.110
I	TRASPORTI, MAGAZZINAGGIO E CO- MUNICAZIONI	415	29	144	4.614	133	7	575	5.502	5.917
60		223	2	85	784	124	6	4	1.005	1.228
61		-	-	-	2	-	-	-	2	2
62		-	-	1	42	-	-	3	46	46
63		184	8	13	1.161	9	1	8	1.200	1.384
64		8	19	45	2.625	-	-	560	3.249	3.257
J	INTERMEDIAZIONE MONETARIA E FI- NANZIARIA	445	33	161	5.260	66	11	61	5.592	6.037
65		76	29	126	3.794	34	1	44	4.028	4.104
66		-	1	22	593	30	-	-	646	646
67		369	3	13	873	2	10	17	918	1.287
K	ATTIVITÀ IMMOBILIARI, NOLEGGIO, INFORMATICA, RICERCA, ALTRE ATTI- VITÀ PROFESSIONALI ED IMPRENDI- TORIALI	4.617	105	205	9.641	44	291	208	10.494	15.111
70		684	7	3	382	2	16	15	425	1.109
71		103	-	1	61	-	1	4	67	170
72		770	9	42	1.568	1	45	25	1.690	2.460
73		34	50	89	221	-	-	35	395	429
74		3.026	39	70	7.409	41	229	129	7.917	10.943
L	PUBBLICA AMMINISTRAZIONE E DI- FESA; ASSICURAZIONE SOCIALE OB- BLIGATORIA	-	86	1.432	5.773	-	-	725	8.016	8.016
75		-	86	1.432	5.773	-	-	725	8.016	8.016
M	ISTRUZIONE	273	291	7.215	7.710	47	8	2.715	17.986	18.259
80		273	291	7.215	7.710	47	8	2.715	17.986	18.259
N	SANITÀ E ALTRI SERVIZI SOCIALI	928	699	930	10.472	62	76	2.886	15.125	16.053
85		928	699	930	10.472	62	76	2.886	15.125	16.053
O	ALTRI SERVIZI PUBBLICI, SOCIALI E PERSONALI	3.589	93	626	3.915	14	749	674	6.071	9.660
90		10	1	12	301	-	-	15	329	339
91		-	57	276	769	-	-	59	1.161	1.161
92		478	34	337	1.099	4	23	531	2.028	2.506
93		3.101	1	1	1.746	10	726	69	2.553	5.654
TOTALE		45.980	1.596	11.252	105.797	1.178	4.469	11.694	135.986	181.966
di cui addetti alle unità locali:										
- dell'industria in senso stretto (b)		14.832	157	292	38.428	587	2.596	2.699	44.759	59.591
- dei servizi		30.177	1.427	10.920	65.642	519	1.845	8.961	89.314	119.491
TIPO DI COMUNE										
- Comune capoluogo		14.807	1.024	6.345	45.813	497	1.207	5.347	60.233	75.040
- Altri comuni		31.173	572	4.907	59.984	681	3.262	6.347	75.753	106.926
TOTALE		45.980	1.596	11.252	105.797	1.178	4.469	11.694	135.986	181.966

(a) Capi operai, operai specializzati, qualificati, comuni

(b) Comprende le sezioni di attività: C - Estrazione di minerali; D - Attività manifatturiere; E - Produzione e distribuzione di energia elettrica, gas e acqua

Tavola 3.35 - Addetti alle unità locali delle imprese per categoria posizionale, sesso, sezione, sottosezione e divisione di attività economica

ATTIVITÀ ECONOMICHE	INDIPENDENTI			DIPENDENTI							Totale addetti	Indipendenti sul totale addetti		
	Imprenditori e soci di cooperativa	Familiari coadiuvanti	Totale	Dirigenti	Direttivi e quadri	Impiegati	Categorie speciali	Operai	Apprendisti	Altro personale				
MASCHI E FEMMINE														
A	AGRICOLTURA, CACCIA E SILVICOLTURA	792	179	971	11	7	141	1	905	8	83	1.156	2.127	45,7
01		731	176	907	11	7	137	1	870	6	83	1.115	2.022	44,9
02		61	3	64	-	-	4	-	35	2	-	41	105	61,0
B	PESCA, PISCICOLTURA E SERVIZI CONNESSI	18	1	19	-	-	2	-	13	2	-	17	36	52,8
05		18	1	19	-	-	2	-	13	2	-	17	36	52,8
C	ESTRAZIONE DI MINERALI	70	4	74	-	-	45	7	267	5	-	324	398	18,6
CA	ESTRAZIONE DI MINERALI ENERGETICI	1	-	1	-	-	-	-	-	-	-	-	1	100,0
10		-	-	-	-	-	-	-	-	-	-	-	-	-
11		1	-	1	-	-	-	-	-	-	-	-	1	100,0
12		-	-	-	-	-	-	-	-	-	-	-	-	-
CB	ESTRAZIONE DI MINERALI NON ENERGETICI	69	4	73	-	-	45	7	267	5	-	324	397	18,4
13		-	-	-	-	-	-	-	-	-	-	-	-	-
14		69	4	73	-	-	45	7	267	5	-	324	397	18,4
D	ATTIVITÀ MANIFATTURIERE	38.637	6.693	45.330	1.357	2.229	24.143	3.956	81.848	6.627	3.606	123.766	169.096	26,8
DA	INDUSTRIE ALIMENTARI, DELLE BEVANDE E DEL TABACCO	1.509	437	1.946	51	124	769	73	3.969	196	105	5.287	7.233	26,9
15		1.509	437	1.946	50	122	727	72	3.499	196	105	4.771	6.717	29,0
16		-	-	-	1	2	42	1	470	-	-	516	516	-
DB	INDUSTRIE TESSILI E DELL'ABBIGLIAMENTO	16.736	3.632	20.368	265	181	5.860	2.051	29.479	1.855	1.815	41.506	61.874	32,9
17		11.990	2.849	14.839	215	137	4.249	1.544	20.534	1.349	788	28.816	43.655	34,0
18		4.746	783	5.529	50	44	1.611	507	8.945	506	1.027	12.690	18.219	30,3
DC	INDUSTRIE CONCIARIE, FABBRICAZIONE DI PRODOTTI IN CUOIO, PELLE E SIMILARI	4.564	785	5.349	82	83	1.513	309	10.871	1.229	741	14.828	20.177	26,5
19		4.564	785	5.349	82	83	1.513	309	10.871	1.229	741	14.828	20.177	26,5
DD	INDUSTRIA DEL LEGNO E DEI PRODOTTI IN LEGNO	1.747	227	1.974	4	6	252	44	1.616	318	40	2.280	4.254	46,4
20		1.747	227	1.974	4	6	252	44	1.616	318	40	2.280	4.254	46,4
DE	FABBRICAZIONE DELLA PASTA-CARTA, DELLA CARTA E DEI PRODOTTI DI CARTA; STAMPA ED EDITORIA	1.995	219	2.214	118	58	1.533	122	3.988	419	83	6.321	8.535	25,9
21		420	63	483	8	11	236	9	1.167	89	15	1.535	2.018	23,9
22		1.575	156	1.731	110	47	1.297	113	2.821	330	68	4.786	6.517	26,6
DF	FABBRICAZIONE DI COKE, RAFFINERIE DI PETROLIO, TRATTAMENTO DEI COMBUSTIBILI NUCLEARI	7	-	7	5	12	79	-	47	-	-	143	150	4,7
23		7	-	7	5	12	79	-	47	-	-	143	150	4,7
DG	FABBRICAZIONE DI PRODOTTI CHIMICI E DI FIBRE SINTETICHE E ARTIFICIALI	236	12	248	228	870	2.533	140	2.214	10	24	6.019	6.267	4,0
24		236	12	248	228	870	2.533	140	2.214	10	24	6.019	6.267	4,0
DH	FABBRICAZIONE DI ARTICOLI IN GOMMA E MATERIE PLASTICHE	490	61	551	37	42	435	99	1.671	69	153	2.506	3.057	18,0
25		490	61	551	37	42	435	99	1.671	69	153	2.506	3.057	18,0
DI	FABBRICAZIONE DI PRODOTTI DELLA LAVORAZIONE DI MINERALI NON METALLIFERI	1.359	150	1.509	56	51	903	118	5.584	311	133	7.156	8.665	17,4
26		1.359	150	1.509	56	51	903	118	5.584	311	133	7.156	8.665	17,4
DJ	PRODUZIONE DI METALLO E FABBRICAZIONE DI PRODOTTI IN METALLO	3.359	412	3.771	95	40	1.491	73	6.205	952	111	8.967	12.738	29,6
27		140	20	160	50	9	334	14	640	46	2	1.095	1.255	12,7
28		3.219	392	3.611	45	31	1.157	59	5.565	906	109	7.872	11.483	31,4
DK	FABBRICAZIONE DI MACCHINE ED APPARECCHI MECCANICI, COMPRESI L'INSTALLAZIONE, IL MONTAGGIO, LA RIPARAZIONE E LA MANUTENZIONE	1.550	124	1.674	161	278	3.462	190	5.666	368	112	10.237	11.911	14,1
29		1.550	124	1.674	161	278	3.462	190	5.666	368	112	10.237	11.911	14,1

Tavola 3.35 segue - Addetti alle unità locali delle imprese per categoria posizionale, sesso, sezione, sottosezione e divisione di attività economica

ATTIVITÀ ECONOMICHE	INDIPENDENTI			DIPENDENTI								Totale addetti	Indipendenti sul totale addetti
	Imprenditori e soci di cooperativa	Familiari coadiuvanti	Totale	Dirigenti	Direttivi e quadri	Impiegati	Categorie speciali	Operai	Apprendisti	Altro personale	Totale		
DL FABBRICAZIONE DI MACCHINE ELETTRICHE E DI APPARECCHIATURE ELETTRICHE ED OTTICHE	2.054	236	2.290	213	376	4.040	130	4.370	311	97	9.537	11.827	19,4
30	6	-	6	2	2	55	2	37	-	-	98	104	5,8
31	713	89	802	43	58	839	65	2.151	202	68	3.426	4.228	19,0
32	326	21	347	90	169	1.551	50	929	41	5	2.835	3.182	10,9
33	1.009	126	1.135	78	147	1.595	13	1.253	68	24	3.178	4.313	26,3
DM FABBRICAZIONE DI MEZZI DI TRASPORTO	112	5	117	11	80	253	508	2.021	33	80	2.986	3.103	3,8
34	72	2	74	10	57	183	29	1.286	17	28	1.610	1.684	4,4
35	40	3	43	1	23	70	479	735	16	52	1.376	1.419	3,0
DN ALTRE INDUSTRIE MANIFATTURIERE	2.919	393	3.312	31	28	1.020	99	4.147	556	112	5.993	9.305	35,6
36	2.884	386	3.270	31	28	1.014	99	4.128	553	112	5.965	9.235	35,4
37	35	7	42	-	-	6	-	19	3	-	28	70	60,0
E PRODUZIONE E DISTRIBUZIONE DI ENERGIA ELETTRICA, GAS E ACQUA	18	2	20	81	251	2.214	7	1.196	-	-	3.749	3.769	0,5
40	5	1	6	81	251	2.207	7	1.175	-	-	3.721	3.727	0,2
41	13	1	14	-	-	7	-	21	-	-	28	42	33,3
F COSTRUZIONI	12.213	1.128	13.341	137	330	2.729	645	11.699	1.727	166	17.433	30.774	43,4
45	12.213	1.128	13.341	137	330	2.729	645	11.699	1.727	166	17.433	30.774	43,4
G COMMERCIO ALL'INGROSSO E AL DETTAGLIO; RIPARAZIONE DI AUTOVEICOLI, MOTOCICLI E DI BENI PERSONALI E PER LA CASA	41.773	8.717	50.490	481	973	20.127	418	14.870	1.666	1.287	39.822	90.312	55,9
50	5.285	558	5.843	54	134	1.898	53	3.558	733	85	6.515	12.358	47,3
51	13.323	1.467	14.790	302	505	10.125	106	5.180	262	462	16.942	31.732	46,6
52	23.165	6.692	29.857	125	334	8.104	259	6.132	671	740	16.365	46.222	64,6
H ALBERGHI E RISTORANTI	5.960	1.723	7.683	70	105	2.171	105	6.940	561	727	10.679	18.362	41,8
55	5.960	1.723	7.683	70	105	2.171	105	6.940	561	727	10.679	18.362	41,8
I TRASPORTI, MAGAZZINAGGIO E COMUNICAZIONI	5.195	301	5.496	241	963	10.695	1.857	7.036	37	2.132	22.961	28.457	19,3
60	3.699	242	3.941	82	597	1.936	1.834	4.780	21	326	9.576	13.517	29,2
61	-	-	-	-	-	5	-	-	-	-	5	5	-
62	4	-	4	1	10	110	-	6	-	23	150	154	2,6
63	1.433	57	1.490	75	65	2.621	22	1.234	16	54	4.087	5.577	26,7
64	59	2	61	83	291	6.023	1	1.016	-	1.729	9.143	9.204	0,7
J INTERMEDIAZIONE MONETARIA E FINANZIARIA	1.884	242	2.126	1.612	1.281	12.134	424	139	13	196	15.799	17.925	11,9
65	532	-	532	1.536	1.011	9.414	325	87	1	133	12.507	13.039	4,1
66	5	1	6	58	231	1.502	92	28	-	2	1.913	1.919	0,3
67	1.347	241	1.588	18	39	1.218	7	24	12	61	1.379	2.967	53,5
K ATTIVITÀ IMMOBILIARI, NOLEGGIO, INFORMATICA, RICERCA, ALTRE ATTIVITÀ PROFESSIONALI ED IMPRENDITORIALI	17.207	976	18.183	287	410	10.244	139	5.089	429	338	16.936	35.119	51,8
70	2.708	92	2.800	21	6	532	3	85	17	33	697	3.497	80,1
71	312	25	337	-	4	115	3	79	1	5	207	544	61,9
72	2.155	54	2.209	74	167	2.641	10	209	66	38	3.205	5.414	40,8
73	158	2	160	4	6	36	-	2	-	4	52	212	75,5
74	11.874	803	12.677	188	227	6.920	123	4.714	345	258	12.775	25.452	49,8
M ISTRUZIONE	530	107	637	67	13	563	62	82	10	119	916	1.553	41,0
80	530	107	637	67	13	563	62	82	10	119	916	1.553	41,0
N SANITÀ E ALTRI SERVIZI SOCIALI	3.331	465	3.796	103	44	1.660	107	1.206	89	462	3.671	7.467	50,8
85	3.331	465	3.796	103	44	1.660	107	1.206	89	462	3.671	7.467	50,8
O ALTRI SERVIZI PUBBLICI, SOCIALI E PERSONALI	6.529	683	7.212	60	66	1.657	35	3.507	907	278	6.510	13.722	52,6
90	109	6	115	28	46	366	7	1.190	4	50	1.691	1.806	6,4
92	1.727	130	1.857	28	18	812	13	438	39	143	1.491	3.348	55,5
93	4.693	547	5.240	4	2	479	15	1.879	864	85	3.328	8.568	61,2
TOTALE	134.157	21.221	155.378	4.507	6.672	88.525	7.763	134.797	12.081	9.394	263.739	419.117	37,1
di cui addetti alle unità locali:													
- dell'industria in senso stretto (a)	38.725	6.699	45.424	1.438	2.480	26.402	3.970	83.311	6.632	3.606	127.839	173.263	26,2
- dei servizi	82.409	13.214	95.623	2.921	3.855	59.251	3.147	38.869	3.712	5.539	117.294	212.917	44,9

Tavola 3.35 segue - Addetti alle unità locali delle imprese per categoria posizionale, sesso, sezione, sottosezione e divisione di attività economica

ATTIVITÀ ECONOMICHE		INDIPENDENTI			DIPENDENTI							Totale addetti	Indipendenti sul totale addetti	
		Imprenditori e soci di cooperativa	Familiari coadiuvanti	Totale	Dirigenti	Direttivi e quadri	Impiegati	Categorie speciali	Operai	Apprendisti	Altro personale			
MASCHI														
A	AGRICOLTURA, CACCIA E SILVICOLTURA	664	85	749	9	7	102	1	770	8	73	970	1.719	43,6
01		606	83	689	9	7	99	1	739	6	73	934	1.623	42,5
02		58	2	60	-	-	3	-	31	2	-	36	96	62,5
B	PESCA, PISCICOLTURA E SERVIZI CONNESSI	15	-	15	-	-	1	-	12	2	-	15	30	50,0
05		15	-	15	-	-	1	-	12	2	-	15	30	50,0
C	ESTRAZIONE DI MINERALI	65	4	69	-	-	28	7	265	4	-	304	373	18,5
CA	ESTRAZIONE DI MINERALI ENERGETICI	1	-	1	-	-	-	-	-	-	-	-	1	100,0
10		-	-	-	-	-	-	-	-	-	-	-	-	-
11		1	-	1	-	-	-	-	-	-	-	-	1	100,0
12		-	-	-	-	-	-	-	-	-	-	-	-	-
CB	ESTRAZIONE DI MINERALI NON ENERGETICI	64	4	68	-	-	28	7	265	4	-	304	372	18,3
13		-	-	-	-	-	-	-	-	-	-	-	-	-
14		64	4	68	-	-	28	7	265	4	-	304	372	18,3
D	ATTIVITÀ MANIFATTURIERE	27.982	2.524	30.506	1.201	1.946	13.620	3.369	54.644	4.032	917	79.729	110.235	27,7
DA	INDUSTRIE ALIMENTARI, DELLE BEVANDE E DEL TABACCO	1.143	179	1.322	48	105	421	69	2.978	131	68	3.820	5.142	25,7
15		1.143	179	1.322	47	103	388	68	2.610	131	68	3.415	4.737	27,9
16		-	-	-	1	2	33	1	368	-	-	405	405	-
DB	INDUSTRIE TESSILI E DELL'ABBIGLIAMENTO	10.508	1.133	11.641	238	147	2.666	1.578	15.599	599	273	21.100	32.741	35,6
17		8.209	874	9.083	200	116	2.135	1.376	13.984	516	189	18.516	27.599	32,9
18		2.299	259	2.558	38	31	531	202	1.615	83	84	2.584	5.142	49,7
DC	INDUSTRIE CONCIARIE, FABBRICAZIONE DI PRODOTTI IN CUOIO, PELLE E SIMILARI	2.972	270	3.242	67	48	530	255	4.558	488	105	6.051	9.293	34,9
19		2.972	270	3.242	67	48	530	255	4.558	488	105	6.051	9.293	34,9
DD	INDUSTRIA DEL LEGNO E DEI PRODOTTI IN LEGNO	1.560	148	1.708	4	5	101	42	1.369	276	9	1.806	3.514	48,6
20		1.560	148	1.708	4	5	101	42	1.369	276	9	1.806	3.514	48,6
DE	FABBRICAZIONE DELLA PASTA-CARTA, DELLA CARTA E DEI PRODOTTI DI CARTA; STAMPA ED EDITORIA	1.508	95	1.603	94	44	718	112	2.895	327	42	4.232	5.835	27,5
21		300	25	325	8	9	84	9	777	61	4	952	1.277	25,5
22		1.208	70	1.278	86	35	634	103	2.118	266	38	3.280	4.558	28,0
DF	FABBRICAZIONE DI COKE, RAFFINERIE DI PETROLIO, TRATTAMENTO DEI COMBUSTIBILI NUCLEARI	6	-	6	5	12	57	-	47	-	-	121	127	4,7
23		6	-	6	5	12	57	-	47	-	-	121	127	4,7
DG	FABBRICAZIONE DI PRODOTTI CHIMICI E DI FIBRE SINTETICHE E ARTIFICIALI	202	6	208	215	741	1.672	134	1.515	1	19	4.297	4.505	4,6
24		202	6	208	215	741	1.672	134	1.515	1	19	4.297	4.505	4,6
DH	FABBRICAZIONE DI ARTICOLI IN GOMMA E MATERIE PLASTICHE	376	29	405	32	41	222	94	1.277	50	65	1.781	2.186	18,5
25		376	29	405	32	41	222	94	1.277	50	65	1.781	2.186	18,5
DI	FABBRICAZIONE DI PRODOTTI DELLA LAVORAZIONE DI MINERALI NON METALLIFERI	1.113	72	1.185	51	44	512	114	4.600	257	26	5.604	6.789	17,5
26		1.113	72	1.185	51	44	512	114	4.600	257	26	5.604	6.789	17,5
DJ	PRODUZIONE DI METALLO E FABBRICAZIONE DI PRODOTTI IN METALLO	2.874	204	3.078	82	38	752	65	5.591	853	69	7.450	10.528	29,2
27		120	11	131	50	9	187	14	590	36	2	888	1.019	12,9
28		2.754	193	2.947	32	29	565	51	5.001	817	67	6.562	9.509	31,0
DK	FABBRICAZIONE DI MACCHINE ED APPARECCHI MECCANICI, COMPRESI L'INSTALLAZIONE, IL MONTAGGIO, LA RIPARAZIONE E LA MANUTENZIONE	1.372	63	1.435	154	270	2.522	189	5.384	349	84	8.952	10.387	13,8
29		1.372	63	1.435	154	270	2.522	189	5.384	349	84	8.952	10.387	13,8

Tavola 3.35 segue - Addetti alle unità locali delle imprese per categoria posizionale, sesso, sezione, sottosezione e divisione di attività economica

ATTIVITÀ ECONOMICHE		INDIPENDENTI			DIPENDENTI								Totale addetti	Indipendenti sul totale addetti
		Imprenditori e soci di cooperativa	Familiari coadiuvanti	Totale	Dirigenti	Direttivi e quadri	Impiegati	Categorie speciali	Operai	Apprendisti	Altro personale	Totale		
DL	FABBRICAZIONE DI MACCHINE ELETTRICHE E DI APPARECCHIATURE ELETTRICHE ED OTTICHE	1.786	123	1.909	179	352	2.899	123	3.673	226	41	7.493	9.402	20,3
30		5	-	5	2	2	37	2	28	-	-	71	76	6,6
31		571	39	610	43	51	536	60	1.777	154	27	2.648	3.258	18,7
32		285	8	293	88	159	1.154	50	769	31	2	2.253	2.546	11,5
33		925	76	1.001	46	140	1.172	11	1.099	41	12	2.521	3.522	28,4
DM	FABBRICAZIONE DI MEZZI DI TRASPORTO	100	3	103	11	75	166	500	1.957	32	80	2.821	2.924	3,5
34		62	-	62	10	54	115	28	1.228	17	28	1.480	1.542	4,0
35		38	3	41	1	21	51	472	729	15	52	1.341	1.382	3,0
DN	ALTRE INDUSTRIE MANIFATTURIERE	2.462	199	2.661	21	24	382	94	3.201	443	36	4.201	6.862	38,8
36		2.434	193	2.627	21	24	380	94	3.183	440	36	4.178	6.805	38,6
37		28	6	34	-	-	2	-	18	3	-	23	57	59,6
E	PRODUZIONE E DISTRIBUZIONE DI ENERGIA ELETTRICA, GAS E ACQUA	17	-	17	80	244	1.619	7	1.188	-	-	3.138	3.155	0,5
40		5	-	5	80	244	1.616	7	1.167	-	-	3.114	3.119	0,2
41		12	-	12	-	-	3	-	21	-	-	24	36	33,3
F	COSTRUZIONI	11.736	860	12.596	127	294	1.470	573	11.431	1.699	144	15.738	28.334	44,5
45		11.736	860	12.596	127	294	1.470	573	11.431	1.699	144	15.738	28.334	44,5
G	COMMERCIO ALL'INGROSSO E AL DETTAGLIO; RIPARAZIONE DI AUTOVEICOLI, MOTOCICLI E DI BENI PERSONALI E PER LA CASA	30.348	3.326	33.674	399	796	9.343	307	11.662	1.219	652	24.378	58.052	58,0
50		4.907	319	5.226	51	128	1.141	50	3.489	719	70	5.648	10.874	48,1
51		11.186	546	11.732	256	430	5.016	86	4.548	180	317	10.833	22.565	52,0
52		14.255	2.461	16.716	92	238	3.186	171	3.625	320	265	7.897	24.613	67,9
H	ALBERGHI E RISTORANTI	3.918	671	4.589	61	92	1.084	63	3.934	305	328	5.867	10.456	43,9
55		3.918	671	4.589	61	92	1.084	63	3.934	305	328	5.867	10.456	43,9
I	TRASPORTI, MAGAZZINAGGIO E COMUNICAZIONI	4.883	198	5.081	212	819	6.412	1.724	6.712	30	1.557	17.466	22.547	22,5
60		3.561	157	3.718	80	512	1.237	1.710	4.695	15	322	8.571	12.289	30,3
61		-	-	-	-	-	3	-	-	-	-	3	3	-
62		4	-	4	1	9	71	-	3	-	20	104	108	3,7
63		1.266	40	1.306	67	52	1.632	13	1.069	15	46	2.894	4.200	31,1
64		52	1	53	64	246	3.469	1	945	-	1.169	5.894	5.947	0,9
J	INTERMEDIAZIONE MONETARIA E FINANZIARIA	1.566	115	1.681	1.579	1.120	6.905	358	108	2	135	10.207	11.888	14,1
65		456	-	456	1.507	885	5.639	291	68	-	89	8.479	8.935	5,1
66		5	1	6	57	209	913	62	24	-	2	1.267	1.273	0,5
67		1.105	114	1.219	15	26	353	5	16	2	44	461	1.680	72,6
K	ATTIVITÀ IMMOBILIARI, NOLEGGIO, INFORMATICA, RICERCA, ALTRE ATTIVITÀ PROFESSIONALI ED IMPRENDITORIALI	13.080	486	13.566	232	296	3.462	95	2.450	138	161	6.834	20.400	66,5
70		2.074	42	2.116	14	3	165	1	70	1	18	272	2.388	88,6
71		220	14	234	-	3	62	3	71	-	1	140	374	62,6
72		1.411	28	1.439	65	125	1.141	9	141	21	13	1.515	2.954	48,7
73		125	1	126	4	6	18	-	2	-	-	30	156	80,8
74		9.250	401	9.651	149	159	2.076	82	2.166	116	129	4.877	14.528	66,4
M	ISTRUZIONE	315	49	364	37	8	178	15	34	2	32	306	670	54,3
80		315	49	364	37	8	178	15	34	2	32	306	670	54,3
N	SANITÀ E ALTRI SERVIZI SOCIALI	2.543	325	2.868	55	28	390	45	265	13	69	865	3.733	76,8
85		2.543	325	2.868	55	28	390	45	265	13	69	865	3.733	76,8
O	ALTRI SERVIZI PUBBLICI, SOCIALI E PERSONALI	3.357	266	3.623	55	57	892	21	1.785	158	132	3.100	6.723	53,9
90		102	3	105	28	40	208	7	1.061	4	40	1.388	1.493	7,0
92		1.316	63	1.379	24	16	458	9	338	16	72	933	2.312	59,6
93		1.939	200	2.139	3	1	226	5	386	138	20	779	2.918	73,3
TOTALE		100.489	8.909	109.398	4.047	5.707	45.506	6.585	95.260	7.612	4.200	168.917	278.315	39,3

di cui addetti alle unità locali:

- dell'industria in senso stretto (a)	28.064	2.528	30.592	1.281	2.190	15.267	3.383	56.097	4.036	917	83.171	113.763	26,9
- dei servizi	60.010	5.436	65.446	2.630	3.216	28.666	2.628	26.950	1.867	3.066	69.023	134.469	48,7

Tavola 3.35 segue - Addetti alle unità locali delle imprese per categoria posizionale, sesso, sezione, sottosezione e divisione di attività economica

ATTIVITÀ ECONOMICHE	INDIPENDENTI			DIPENDENTI							Totale	Totale addetti	Indipendenti sul totale addetti	
	Imprenditori e soci di cooperativa	Familiari coadiuvanti	Totale	Dirigenti	Direttivi e quadri	Impiegati	Categorie speciali	Operai	Apprendisti	Altro personale				
FEMMINE														
A	AGRICOLTURA, CACCIA E SILVICOLTURA	128	94	222	2	-	39	-	135	-	10	186	408	54,4
01		125	93	218	2	-	38	-	131	-	10	181	399	54,6
02		3	1	4	-	-	1	-	4	-	-	5	9	44,4
B	PESCA, PISCICOLTURA E SERVIZI CONNESSI	3	1	4	-	-	1	-	1	-	-	2	6	66,7
05		3	1	4	-	-	1	-	1	-	-	2	6	66,7
C	ESTRAZIONE DI MINERALI	5	-	5	-	-	17	-	2	1	-	20	25	20,0
CA	ESTRAZIONE DI MINERALI ENERGETICI	-	-	-	-	-	-	-	-	-	-	-	-	-
10		-	-	-	-	-	-	-	-	-	-	-	-	-
11		-	-	-	-	-	-	-	-	-	-	-	-	-
12		-	-	-	-	-	-	-	-	-	-	-	-	-
CB	ESTRAZIONE DI MINERALI NON ENERGETICI	5	-	5	-	-	17	-	2	1	-	20	25	20,0
13		-	-	-	-	-	-	-	-	-	-	-	-	-
14		5	-	5	-	-	17	-	2	1	-	20	25	20,0
D	ATTIVITÀ MANIFATTURIERE	10.655	4.169	14.824	156	283	10.523	587	27.204	2.595	2.689	44.037	58.861	25,2
DA	INDUSTRIE ALIMENTARI, DELLE BEVANDE E DEL TABACCO	366	258	624	3	19	348	4	991	65	37	1.467	2.091	29,8
15		366	258	624	3	19	339	4	889	65	37	1.356	1.980	31,5
16		-	-	-	-	-	9	-	102	-	-	111	111	-
DB	INDUSTRIE TESSILI E DELL'ABBIGLIAMENTO	6.228	2.499	8.727	27	34	3.194	473	13.880	1.256	1.542	20.406	29.133	30,0
17		3.781	1.975	5.756	15	21	2.114	168	6.550	833	599	10.300	16.056	35,8
18		2.447	524	2.971	12	13	1.080	305	7.330	423	943	10.106	13.077	22,7
DC	INDUSTRIE CONCIARIE, FABBRICAZIONE DI PRODOTTI IN CUOIO, PELLE E SIMILARI	1.592	515	2.107	15	35	983	54	6.313	741	636	8.777	10.884	19,4
19		1.592	515	2.107	15	35	983	54	6.313	741	636	8.777	10.884	19,4
DD	INDUSTRIA DEL LEGNO E DEI PRODOTTI IN LEGNO	187	79	266	-	1	151	2	247	42	31	474	740	35,9
20		187	79	266	-	1	151	2	247	42	31	474	740	35,9
DE	FABBRICAZIONE DELLA PASTA-CARTA, DELLA CARTA E DEI PRODOTTI DI CARTA; STAMPA ED EDITORIA	487	124	611	24	14	815	10	1.093	92	41	2.089	2.700	22,6
21		120	38	158	-	2	152	-	390	28	11	583	741	21,3
22		367	86	453	24	12	663	10	703	64	30	1.506	1.959	23,1
DF	FABBRICAZIONE DI COKE, RAFFINERIE DI PETROLIO, TRATTAMENTO DEI COMBUSTIBILI NUCLEARI	1	-	1	-	-	22	-	-	-	-	22	23	4,3
23		1	-	1	-	-	22	-	-	-	-	22	23	4,3
DG	FABBRICAZIONE DI PRODOTTI CHIMICI E DI FIBRE SINTETICHE E ARTIFICIALI	34	6	40	13	129	861	6	699	9	5	1.722	1.762	2,3
24		34	6	40	13	129	861	6	699	9	5	1.722	1.762	2,3
DH	FABBRICAZIONE DI ARTICOLI IN GOMMA E MATERIE PLASTICHE	114	32	146	5	1	213	5	394	19	88	725	871	16,8
25		114	32	146	5	1	213	5	394	19	88	725	871	16,8
DI	FABBRICAZIONE DI PRODOTTI DELLA LAVORAZIONE DI MINERALI NON METALLIFERI	246	78	324	5	7	391	4	984	54	107	1.552	1.876	17,3
26		246	78	324	5	7	391	4	984	54	107	1.552	1.876	17,3
DJ	PRODUZIONE DI METALLO E FABBRICAZIONE DI PRODOTTI IN METALLO	485	208	693	13	2	739	8	614	99	42	1.517	2.210	31,4
27		20	9	29	-	-	147	-	50	10	-	207	236	12,3
28		465	199	664	13	2	592	8	564	89	42	1.310	1.974	33,6
DK	FABBRICAZIONE DI MACCHINE ED APPARECCHI MECCANICI, COMPRESI L'INSTALLAZIONE, IL MONTAGGIO, LA RIPARAZIONE E LA MANUTENZIONE	178	61	239	7	8	940	1	282	19	28	1.285	1.524	15,7
29		178	61	239	7	8	940	1	282	19	28	1.285	1.524	15,7

Tavola 3.35 segue - Addetti alle unità locali delle imprese per categoria posizionale, sesso, sezione, sottosezione e divisione di attività economica

ATTIVITÀ ECONOMICHE	INDIPENDENTI			DIPENDENTI								Totale addetti	Indipendenti sul totale addetti
	Imprenditori e soci di cooperativa	Familiari coadiuvanti	Totale	Dirigenti	Direttivi e quadri	Impiegati	Categorie speciali	Operai	Apprendisti	Altro personale	Totale		
DL FABBRICAZIONE DI MACCHINE ELETTRICHE E DI APPARECCHIATURE ELETTRICHE ED OTTICHE	268	113	381	34	24	1.141	7	697	85	56	2.044	2.425	15,7
30	1	-	1	-	-	18	-	9	-	-	27	28	3,6
31	142	50	192	-	7	303	5	374	48	41	778	970	19,8
32	41	13	54	2	10	397	-	160	10	3	582	636	8,5
33	84	50	134	32	7	423	2	154	27	12	657	791	16,9
DM FABBRICAZIONE DI MEZZI DI TRASPORTO	12	2	14	-	5	87	8	64	1	-	165	179	7,8
34	10	2	12	-	3	68	1	58	-	-	130	142	8,5
35	2	-	2	-	2	19	7	6	1	-	35	37	5,4
DN ALTRE INDUSTRIE MANIFATTURIERE	457	194	651	10	4	638	5	946	113	76	1.792	2.443	26,6
36	450	193	643	10	4	634	5	945	113	76	1.787	2.430	26,5
37	7	1	8	-	-	4	-	1	-	-	5	13	61,5
E PRODUZIONE E DISTRIBUZIONE DI ENERGIA ELETTRICA, GAS E ACQUA	1	2	3	1	7	595	-	8	-	-	611	614	0,5
40	-	1	1	1	7	591	-	8	-	-	607	608	0,2
41	1	1	2	-	-	4	-	-	-	-	4	6	33,3
F COSTRUZIONI	477	268	745	10	36	1.259	72	268	28	22	1.695	2.440	30,5
45	477	268	745	10	36	1.259	72	268	28	22	1.695	2.440	30,5
G COMMERCIO ALL'INGROSSO E AL DETTAGLIO; RIPARAZIONE DI AUTOVEICOLI, MOTOCICLI E DI BENI PERSONALI E PER LA CASA	11.425	5.391	16.816	82	177	10.784	111	3.208	447	635	15.444	32.260	52,1
50	378	239	617	3	6	757	3	69	14	15	867	1.484	41,6
51	2.137	921	3.058	46	75	5.109	20	632	82	145	6.109	9.167	33,4
52	8.910	4.231	13.141	33	96	4.918	88	2.507	351	475	8.468	21.609	60,8
H ALBERGHI E RISTORANTI	2.042	1.052	3.094	9	13	1.087	42	3.006	256	399	4.812	7.906	39,1
55	2.042	1.052	3.094	9	13	1.087	42	3.006	256	399	4.812	7.906	39,1
I TRASPORTI, MAGAZZINAGGIO E COMUNICAZIONI	312	103	415	29	144	4.283	133	324	7	575	5.495	5.910	7,0
60	138	85	223	2	85	699	124	85	6	4	1.005	1.228	18,2
61	-	-	-	-	-	2	-	-	-	-	2	2	-
62	-	-	-	-	1	39	-	3	-	3	46	46	-
63	167	17	184	8	13	989	9	165	1	8	1.193	1.377	13,4
64	7	1	8	19	45	2.554	-	71	-	560	3.249	3.257	0,2
J INTERMEDIAZIONE MONETARIA E FINANZIARIA	318	127	445	33	161	5.229	66	31	11	61	5.592	6.037	7,4
65	76	-	76	29	126	3.775	34	19	1	44	4.028	4.104	1,9
66	-	-	-	1	22	589	30	4	-	-	646	646	-
67	242	127	369	3	13	865	2	8	10	17	918	1.287	28,7
K ATTIVITÀ IMMOBILIARI, NOLEGGIO, INFORMATICA, RICERCA, ALTRE ATTIVITÀ PROFESSIONALI ED IMPRENDITORIALI	4.127	490	4.617	55	114	6.782	44	2.639	291	177	10.102	14.719	31,4
70	634	50	684	7	3	367	2	15	16	15	425	1.109	61,7
71	92	11	103	-	1	53	-	8	1	4	67	170	60,6
72	744	26	770	9	42	1.500	1	68	45	25	1.690	2.460	31,3
73	33	1	34	-	-	18	-	-	-	4	22	56	60,7
74	2.624	402	3.026	39	68	4.844	41	2.548	229	129	7.898	10.924	27,7
M ISTRUZIONE	215	58	273	30	5	385	47	48	8	87	610	883	30,9
80	215	58	273	30	5	385	47	48	8	87	610	883	30,9
N SANITÀ E ALTRI SERVIZI SOCIALI	788	140	928	48	16	1.270	62	941	76	393	2.806	3.734	24,9
85	788	140	928	48	16	1.270	62	941	76	393	2.806	3.734	24,9
O ALTRI SERVIZI PUBBLICI, SOCIALI E PERSONALI	3.172	417	3.589	5	9	765	14	1.722	749	146	3.410	6.999	51,3
90	7	3	10	-	6	158	-	129	-	10	303	313	3,2
92	411	67	478	4	2	354	4	100	23	71	558	1.036	46,1
93	2.754	347	3.101	1	1	253	10	1.493	726	65	2.549	5.650	54,9
TOTALE	33.668	12.312	45.980	460	965	43.019	1.178	39.537	4.469	5.194	94.822	140.802	32,7

di cui addetti alle unità locali:

- dell'industria in senso stretto (a)	10.661	4.171	14.832	157	290	11.135	587	27.214	2.596	2.689	44.668	59.500	24,9
- dei servizi	22.399	7.778	30.177	291	639	30.585	519	11.919	1.845	2.473	48.271	78.448	38,5

(a) Comprende le sezioni di attività: C - Estrazione di minerali; D - Attività manifatturiere; E - Produzione e distribuzione di energia elettrica, gas e acqua

Tavola 3.36 - Addetti alle unità locali delle istituzioni per categoria posizionale, sesso e forma istituzionale (a)

FORME ISTITUZIONALI	Dirigenti e as- similati	Direttivi e as- similati	Funzionari e assimilati	Collaboratori e assimilati	Assistenti e assimilati	Operatori e assimilati	Coadiutori e assimilati	Addetti ai ser- vizi ausiliari e assimilati	Totale	Personale vo- lontario
MASCHI E FEMMINE										
Ministero o organo costituzionale	154	501	540	9.986	7.201	1.805	1.146	3.981	25.314	86
Ente locale (regione, provincia, comune)	182	194	612	1.560	7.051	4.496	1.891	2.175	18.161	343
Comunità montana	2	1	10	1	7	12	16	15	64	-
Ente sanitario pubblico	2.036	356	222	983	2.765	4.411	3.627	3.060	17.460	63
Ente di previdenza	24	16	38	195	759	92	67	24	1.215	1
Ente economico o ente di ricerca	143	53	94	202	585	162	235	462	1.936	34
Ente di assistenza, culturale, sportivo	1.222	547	220	542	707	509	553	596	4.896	1.409
Associazione riconosciuta o fondazione	269	131	273	572	812	790	314	497	3.658	5.886
Associazione non riconosciuta	360	62	109	225	874	488	98	285	2.501	4.776
Altra forma	24	17	27	114	123	91	12	47	455	-
TOTALE	4.416	1.878	2.145	14.380	20.884	12.856	7.959	11.142	75.660	12.598
di cui addetti alle unità locali:										
- delle istituzioni pubbliche	3.787	1.685	1.763	13.583	19.198	11.578	7.547	10.360	69.501	1.936
- delle istituzioni sociali private	629	193	382	797	1.686	1.278	412	782	6.159	10.662
MASCHI										
Ministero o organo costituzionale	117	231	120	3.594	1.486	936	489	1.348	8.321	80
Ente locale (regione, provincia, comune)	133	137	400	873	3.726	3.083	1.120	1.039	10.511	236
Comunità montana	2	1	8	-	5	7	8	15	46	-
Ente sanitario pubblico	1.401	274	131	519	938	1.718	1.577	1.250	7.808	28
Ente di previdenza	21	10	22	99	371	35	25	11	594	1
Ente economico o ente di ricerca	115	38	71	121	409	90	123	435	1.402	27
Ente di assistenza, culturale, sportivo	973	347	141	309	383	247	240	221	2.861	904
Associazione riconosciuta o fondazione	207	89	139	212	279	317	171	198	1.612	3.747
Associazione non riconosciuta	295	30	59	84	361	167	45	103	1.144	3.403
Altra forma	16	10	14	33	44	53	5	22	197	-
TOTALE	3.280	1.167	1.105	5.844	8.002	6.653	3.803	4.642	34.496	8.426
di cui addetti alle unità locali:										
- delle istituzioni pubbliche	2.778	1.048	907	5.548	7.362	6.169	3.587	4.341	31.740	1.276
- delle istituzioni sociali private	502	119	198	296	640	484	216	301	2.756	7.150
FEMMINE										
Ministero o organo costituzionale	37	270	420	6.392	5.715	869	657	2.633	16.993	6
Ente locale (regione, provincia, comune)	49	57	212	687	3.325	1.413	771	1.136	7.650	107
Comunità montana	-	-	2	1	2	5	8	-	18	-
Ente sanitario pubblico	635	82	91	464	1.827	2.693	2.050	1.810	9.652	35
Ente di previdenza	3	6	16	96	388	57	42	13	621	-
Ente economico o ente di ricerca	28	15	23	81	176	72	112	27	534	7
Ente di assistenza, culturale, sportivo	249	200	79	233	324	262	313	375	2.035	505
Associazione riconosciuta o fondazione	62	42	134	360	533	473	143	299	2.046	2.139
Associazione non riconosciuta	65	32	50	141	513	321	53	182	1.357	1.373
Altra forma	8	7	13	81	79	38	7	25	258	-
TOTALE	1.136	711	1.040	8.536	12.882	6.203	4.156	6.500	41.164	4.172
di cui addetti alle unità locali:										
- delle istituzioni pubbliche	1.009	637	856	8.035	11.836	5.409	3.960	6.019	37.761	660
- delle istituzioni sociali private	127	74	184	501	1.046	794	196	481	3.403	3.512

(a) Riferita a quella delle istituzioni da cui dipendono

CAPITOLO 4 - DATI COMUNALI

Tavola 4.1 - Imprese, istituzioni, unità locali e addetti per comune

COMUNI	DATI ASSOLUTI						COMPOSIZIONE PERCENTUALE						
	IMPRESE		ISTITUZIONI		UNITÀ LOCALI DELLE IMPRESE E DELLE ISTITUZIONI		IMPRESE		ISTITUZIONI		UNITÀ LOCALI DELLE IMPRESE E DELLE ISTITUZIONI		
	N.	Addetti	N.	Addetti	N.	Addetti	N.	Addetti	N.	Addetti	N.	Addetti	
001	Bagno a Ripoli	1.633	5.635	30	1.543	1.852	8.353	1,7	1,4	1,8	3,3	1,7	1,7
002	Barberino di Mugello	610	2.789	9	121	704	3.296	0,6	0,7	0,5	0,3	0,6	0,7
003	Barberino Val d'Elsa	418	3.220	5	43	485	3.281	0,4	0,8	0,3	0,1	0,4	0,7
004	Borgo San Lorenzo	1.045	3.510	15	1.028	1.241	5.183	1,1	0,9	0,9	2,2	1,1	1,0
005	Calenzano	1.574	10.171	22	153	1.823	12.413	1,6	2,6	1,3	0,3	1,7	2,5
006	Campi Bisenzio	2.746	12.481	23	368	3.046	14.217	2,9	3,1	1,4	0,8	2,8	2,9
007	Cartagallo	182	887	8	28	211	943	0,2	0,2	0,5	0,1	0,2	0,2
008	Capraia e Limite	300	1.327	6	48	352	1.548	0,3	0,3	0,4	0,1	0,3	0,3
009	Carmignano	775	2.551	17	82	876	2.819	0,8	0,6	1,0	0,2	0,8	0,6
010	Castelfiorentino	1.293	4.758	24	170	1.491	5.846	1,3	1,2	1,5	0,4	1,4	1,2
011	Cerreto Guidi	764	3.181	15	69	870	3.597	0,8	0,8	0,9	0,1	0,8	0,7
012	Certaldo	1.250	4.637	17	202	1.420	5.264	1,3	1,2	1,0	0,4	1,3	1,1
013	Dicomano	277	662	8	46	329	841	0,3	0,2	0,5	0,1	0,3	0,2
014	Empoli	3.937	14.542	39	1.882	4.438	18.079	4,1	3,7	2,4	4,1	4,0	3,7
015	Fiesole	811	2.219	34	531	970	3.208	0,8	0,6	2,1	1,2	0,9	0,6
016	Figline Valdarno	1.112	3.943	30	691	1.308	6.444	1,2	1,0	1,8	1,5	1,2	1,3
017	Firenze	31.673	148.657	685	29.846	37.023	197.766	32,9	37,4	41,5	64,7	33,6	40,0
018	Firenzezuola	332	1.097	6	102	436	1.467	0,3	0,3	0,4	0,2	0,4	0,3
019	Fucecchio	1.740	6.600	26	148	1.975	7.682	1,8	1,7	1,6	0,3	1,8	1,6
020	Gambassi Terme	297	1.915	1	38	347	2.092	0,3	0,5	0,1	0,1	0,3	0,4
021	Greve in Chianti	855	2.615	11	78	980	3.230	0,9	0,7	0,7	0,2	0,9	0,7
022	Impruneta	798	3.295	16	180	914	3.981	0,8	0,8	1,0	0,4	0,8	0,8
023	Incisa in Val d'Arno	329	825	3	55	379	1.128	0,3	0,2	0,2	0,1	0,3	0,2
024	Lastra a Signa	1.322	4.492	19	171	1.485	5.153	1,4	1,1	1,2	0,4	1,3	1,0
025	Londa	80	278	6	22	108	273	0,1	0,1	0,4	..	0,1	0,1
026	Marradi	282	692	8	48	370	927	0,3	0,2	0,5	0,1	0,3	0,2
027	Montaione	270	955	5	152	328	1.258	0,3	0,2	0,3	0,3	0,3	0,3
028	Montelupo Fiorentino	761	3.744	25	77	912	4.521	0,8	0,9	1,5	0,2	0,8	0,9
029	Montemurlo	2.685	12.293	12	105	2.901	12.840	2,8	3,1	0,7	0,2	2,6	2,6
030	Montespertoli	736	2.841	13	102	878	3.188	0,8	0,7	0,8	0,2	0,8	0,6
031	Palazzuolo sul Senio	130	391	7	20	170	431	0,1	0,1	0,4	..	0,2	0,1
032	Pelago	507	1.957	12	132	611	2.351	0,5	0,5	0,7	0,3	0,6	0,5
031	Poggio a Caiano	762	2.204	7	196	841	2.652	0,8	0,6	0,4	0,4	0,8	0,5
033	Pontassieve	1.126	3.966	31	211	1.386	5.488	1,2	1,0	1,9	0,5	1,3	1,1
034	Prato	17.720	61.618	204	4.052	19.332	69.891	18,4	15,5	12,4	8,8	17,5	14,1
035	Reggello	833	3.724	23	86	1.001	3.946	0,9	0,9	1,4	0,2	0,9	0,8
036	Rignano sull'Arno	354	1.347	12	52	445	1.572	0,4	0,3	0,7	0,1	0,4	0,3
037	Rufina	397	1.311	10	82	455	1.529	0,4	0,3	0,6	0,2	0,4	0,3
038	San Casciano in Val di Pesa	1.028	3.277	15	115	1.199	3.845	1,1	0,8	0,9	0,2	1,1	0,8
039	San Golenzo	89	210	8	21	118	250	0,1	0,1	0,5	..	0,1	0,1
040	San Piero a Sieve	262	746	8	58	302	864	0,3	0,2	0,5	0,1	0,3	0,2
041	Scandicci	3.503	13.581	42	842	3.974	17.330	3,6	3,4	2,5	1,8	3,6	3,5
042	Scarperia	353	1.724	8	65	421	2.124	0,4	0,4	0,5	0,1	0,4	0,4
043	Sesto Fiorentino	3.485	15.560	45	1.495	4.068	20.563	3,6	3,9	2,7	3,2	3,7	4,2
044	Signa	1.224	4.632	18	119	1.374	5.142	1,3	1,2	1,1	0,3	1,2	1,0
045	Tavarnelle Val di Pesa	603	3.115	19	88	730	3.537	0,6	0,8	1,2	0,2	0,7	0,7
046	Vaglia	167	425	3	45	192	602	0,2	0,1	0,2	0,1	0,2	0,1
047	Vaiano	821	3.047	12	67	956	3.307	0,9	0,8	0,7	0,1	0,9	0,7
048	Vernio	402	921	12	76	467	1.127	0,4	0,2	0,7	0,2	0,4	0,2
049	Vicchio	367	1.001	7	70	437	1.158	0,4	0,3	0,4	0,2	0,4	0,2
050	Vinci	1.233	5.896	10	111	1.362	6.230	1,3	1,5	0,6	0,2	1,2	1,3
TOTALE		96.253	397.465	1.651	46.132	110.293	494.777	100,0	100,0	100,0	100,0	100,0	100,0
TIPO DI COMUNE													
- Comune capoluogo		31.673	148.657	685	29.846	37.023	197.766	32,9	37,4	41,5	64,7	33,6	40,0
- Altri comuni		64.580	248.808	966	16.286	73.270	297.011	67,1	62,6	58,5	35,3	66,4	60,0
TOTALE		96.253	397.465	1.651	46.132	110.293	494.777	100,0	100,0	100,0	100,0	100,0	100,0

Tavola 4.2 - Imprese, istituzioni, unità locali, addetti e popolazione residente per comune

COMUNI	UNITÀ LOCALI													
	DELLE IMPRESE											Popolazione residente (a)	Addetti ogni 100 abitanti	
	IMPRESE		Istituzioni	TOTALE		DI CUI ARTIGIANE		DELLE ISTITUZIONI		TOTALE				
	Totale	Di cui artigiane		N.	Addetti	N.	Addetti	N.	Addetti	N.	Addetti			
001	Bagno a Ripoli	1.633	613	30	1.763	6.491	648	2.007	89	1.862	1.852	8.353	27.382	30,5
002	Barberino di Mugello	610	231	9	667	3.049	239	568	37	247	704	3.296	8.739	37,7
003	Barberino Val d'Elisa	418	141	5	469	3.176	155	671	16	105	485	3.281	3.542	92,6
004	Borgo San Lorenzo	1.045	399	15	1.138	3.852	414	1.190	103	1.331	1.241	5.183	15.285	33,9
005	Calenzano	1.574	655	22	1.763	12.001	676	2.410	60	412	1.823	12.413	14.959	83,0
006	Campi Bisenzio	2.746	1.369	23	2.962	13.353	1.411	3.589	84	864	3.046	14.217	34.444	41,3
007	Cantagallo	182	103	8	191	893	104	224	20	50	211	943	2.536	37,2
008	Capraia e Limite	300	139	6	332	1.423	153	525	20	125	352	1.548	5.137	30,1
009	Carmignano	775	473	17	835	2.631	490	1.250	41	188	876	2.819	9.584	29,4
010	Castelfiorentino	1.293	561	24	1.392	4.962	586	1.876	99	884	1.491	5.846	17.155	34,1
011	Cerreto Guidi	764	335	15	829	3.381	349	1.042	41	216	870	3.597	8.953	40,2
012	Certaldo	1.250	513	17	1.354	4.820	546	1.745	66	444	1.420	5.264	15.942	33,0
013	Dicomano	277	116	8	307	722	123	254	22	119	329	841	4.570	18,4
014	Empoli	3.937	1.306	39	4.266	15.570	1.370	4.010	172	2.509	4.438	18.079	43.522	41,5
015	Fiesole	811	287	34	887	2.383	291	581	83	825	970	3.208	15.096	21,3
016	Figline Valdarno	1.112	379	30	1.221	5.387	395	1.263	87	1.057	1.308	6.444	15.699	41,0
017	Firenze	31.673	7.896	685	35.069	152.539	8.242	21.751	1.954	45.227	37.023	197.766	403.294	49,0
018	Firenze	332	154	6	401	1.246	169	411	35	221	436	1.467	4.844	30,3
019	Fucecchio	1.740	668	26	1.879	6.829	703	2.031	96	853	1.975	7.682	20.540	37,4
020	Gambassi Terme	297	153	1	323	1.996	161	721	24	96	347	2.092	4.215	49,6
021	Greve in Chianti	855	382	11	935	2.990	397	1.066	45	240	980	3.230	11.139	29,0
022	Impruneta	798	309	16	867	3.465	316	877	47	516	914	3.981	15.028	26,5
023	Incisa in Val d'Arno	329	133	3	361	980	142	322	18	148	379	1.128	5.312	21,2
024	Lastra a Signa	1.322	689	19	1.424	4.731	709	2.144	61	422	1.485	5.153	17.416	29,6
025	Londa	80	37	6	93	233	40	80	15	40	108	273	1.216	22,5
026	Marradi	282	94	8	330	767	106	226	40	160	370	927	3.895	23,8
027	Montaione	270	125	5	302	1.051	129	366	26	207	328	1.258	3.390	37,1
028	Montelupo Fiorentino	761	296	25	848	4.052	323	1.219	64	469	912	4.521	10.064	44,9
029	Montemurlo	2.685	1.527	12	2.858	12.460	1.560	4.660	43	380	2.901	12.840	17.164	74,8
030	Montespertoli	736	327	13	838	2.968	365	1.108	40	220	878	3.188	9.432	33,8
031	Palazzuolo sul Senio	130	45	7	144	386	46	138	26	45	170	431	1.323	32,6
032	Pelago	507	298	12	571	2.021	318	963	40	330	611	2.351	7.218	32,6
051	Poggio a Caiano	762	407	7	817	2.427	423	1.081	24	225	841	2.652	7.941	33,4
033	Pontassieve	1.126	447	31	1.282	4.904	490	1.412	104	584	1.386	5.488	20.439	26,9
034	Prato	17.720	7.530	204	18.739	62.148	7.703	18.199	593	7.743	19.332	69.891	165.707	42,2
035	Reggello	833	411	23	928	3.657	446	1.122	73	289	1.001	3.946	12.601	31,3
036	Rignano sull'Arno	354	137	12	405	1.414	154	352	40	158	445	1.572	6.359	24,7
037	Ruffina	397	204	10	423	1.356	207	696	32	173	455	1.529	5.922	25,8
038	San Casciano in Val di Pesa	1.028	424	15	1.131	3.471	466	1.324	68	374	1.199	3.845	16.012	24,0
039	San Godenzo	89	32	8	100	214	36	68	18	36	118	250	1.105	22,6
040	San Piero a Sieve	262	118	8	279	752	121	282	23	112	302	864	3.770	22,9
041	Scandicci	3.503	1.559	42	3.801	15.758	1.625	4.855	173	1.572	3.974	17.330	53.523	32,4
042	Scarperia	353	168	8	393	1.959	179	525	28	165	421	2.124	5.852	36,3
043	Sesto Fiorentino	3.485	1.106	45	3.891	18.635	1.148	3.495	177	1.928	4.068	20.563	47.406	43,4
044	Signa	1.224	611	18	1.322	4.832	635	1.947	52	310	1.374	5.142	14.375	35,8
045	Tavarnelle Val di Pesa	603	242	19	681	3.302	272	1.034	49	235	730	3.537	6.911	51,2
046	Vaglia	167	60	3	179	466	60	110	13	136	192	602	4.393	13,7
047	Vaiano	821	475	12	907	3.093	488	1.102	49	214	956	3.307	8.848	37,4
048	Vernio	402	237	12	431	985	246	451	36	142	467	1.127	5.464	20,6
049	Vecchio	367	191	7	415	1.005	210	474	22	153	437	1.158	6.271	18,5
050	Vinci	1.233	504	10	1.325	5.931	524	1.676	37	299	1.362	6.230	13.747	45,3
TOTALE	96.253	35.616	1.651	105.068	419.117	37.109	101.493	5.225	75.660	110.293	494.777	1.184.681	41,8	
DATI ASSOLUTI														
- Comune capoluogo	31.673	7.896	685	35.069	152.539	8.242	21.751	1.954	45.227	37.023	197.766	403.294		
- Altri comuni	64.580	27.720	966	69.999	266.578	28.867	79.742	3.271	30.433	73.270	297.011	781.387		
TOTALE	96.253	35.616	1.651	105.068	419.117	37.109	101.493	5.225	75.660	110.293	494.777	1.184.681		
COMPOSIZIONE PERCENTUALE														
- Comune capoluogo	32,9	22,2	41,5	33,4	36,4	22,2	21,4	37,4	59,8	33,6	40,0	34,0		
- Altri comuni	67,1	77,8	58,5	66,6	63,6	77,8	78,6	62,6	40,2	66,4	60,0	66,0		
TOTALE	100,0	100,0	100,0	100,0	100,0	100,0	100,0	100,0	100,0	100,0	100,0	100,0		

(a) Cfr. Istat "13 Censimento generale della popolazione - 20 ottobre 1991 - Popolazione legale", 1993

Tavola 4.3 - Addetti alle unità locali delle imprese e delle istituzioni distinti tra indipendenti e dipendenti, per sesso e per comune

COMUNI	DIPENDENTI									M/MFx100
	INDIPENDENTI		DALLE IMPRESE		DALLE ISTITUZIONI		ADDETTI			
	MF	M	MF	M	MF	M	MF	M		
001 Bagno a Ripoli	2.564	1.867	3.927	2.362	1.862	723	8.353	4.952	59,3	
002 Barberino di Mugello	1.010	729	2.039	1.266	247	100	3.296	2.095	63,6	
003 Barberino Val d'Elsa	737	589	2.439	1.788	105	44	3.281	2.421	73,8	
004 Borgo San Lorenzo	1.727	1.219	2.125	1.288	1.331	658	5.183	3.165	61,1	
005 Calenzano	2.862	2.128	9.139	6.274	412	148	12.413	8.550	68,9	
006 Campi Bisenzio	4.554	3.206	8.799	6.025	864	306	14.217	9.537	67,1	
007 Cantagallo	294	199	599	477	50	21	943	697	73,9	
008 Capraia e Limite	513	363	910	632	125	54	1.548	1.049	67,8	
009 Carmignano	1.285	816	1.346	828	188	66	2.819	1.710	60,7	
010 Castelfiorentino	2.044	1.428	2.918	1.581	884	351	5.846	3.360	57,5	
011 Cerreto Guidi	1.246	873	2.135	1.158	216	88	3.597	2.119	58,9	
012 Certaldo	2.087	1.456	2.733	1.559	444	159	5.264	3.174	60,3	
013 Dicomano	426	295	296	156	119	62	841	513	61,0	
014 Empoli	6.088	4.293	9.482	5.823	2.509	1.179	18.079	11.295	62,5	
015 Fiesole	1.203	860	1.180	809	825	363	3.208	2.032	63,3	
016 Figline Valdarno	1.730	1.216	3.657	2.365	1.057	496	6.444	4.077	63,3	
017 Firenze	50.494	35.687	102.045	64.897	45.227	22.142	197.766	122.726	62,1	
018 Firenzezuola	523	366	723	502	221	84	1.467	952	64,9	
019 Fucecchio	2.748	1.985	4.081	2.546	853	354	7.682	4.885	63,6	
020 Gambassi Terme	489	370	1.507	740	96	47	2.092	1.157	55,3	
021 Greve in Chianti	1.352	987	1.638	1.221	240	84	3.230	2.292	71,0	
022 Impruneta	1.294	936	2.171	1.341	516	172	3.981	2.449	61,5	
023 Incisa in Val d'Arno	493	337	487	370	148	48	1.128	755	66,9	
024 Lastra a Signa	2.180	1.510	2.551	1.387	422	139	5.153	3.036	58,9	
025 Londa	115	72	118	66	40	18	273	156	57,1	
026 Marradi	429	286	338	210	160	88	927	584	63,0	
027 Montaione	400	292	651	336	207	69	1.258	697	55,4	
028 Montelupo Fiorentino	1.320	963	2.732	1.813	469	314	4.521	3.090	68,3	
029 Monterotondo	4.897	3.501	7.563	5.232	380	136	12.840	8.869	69,1	
030 Montespertoli	1.170	828	1.798	1.156	220	88	3.188	2.072	65,0	
031 Palazzuolo sul Senio	230	161	156	79	45	17	431	257	59,6	
032 Pelago	820	567	1.201	759	330	114	2.351	1.440	61,3	
051 Poggio a Caiano	1.228	776	1.199	687	225	80	2.652	1.543	58,2	
033 Pontassieve	1.858	1.266	3.046	1.912	584	222	5.488	3.400	62,0	
034 Prato	28.688	19.945	33.460	21.961	7.743	3.024	69.891	44.930	64,3	
035 Reggello	1.277	902	2.380	1.604	289	129	3.946	2.635	66,8	
036 Rignano sull'Arno	551	366	863	595	158	55	1.572	1.016	64,6	
037 Rufina	654	441	702	386	173	58	1.529	885	57,9	
038 San Casciano in Val di Pesa	1.639	1.146	1.832	1.167	374	142	3.845	2.455	63,8	
039 San Godenzo	124	71	90	55	36	17	250	143	57,2	
040 San Piero a Sieve	418	272	334	202	112	43	864	517	59,8	
041 Scandicci	5.562	3.919	10.196	6.546	1.572	625	17.330	11.090	64,0	
042 Scarperia	564	394	1.395	1.033	165	70	2.124	1.497	70,5	
043 Sesto Fiorentino	5.521	4.011	13.114	8.580	1.928	702	20.563	13.293	64,6	
044 Signa	2.103	1.451	2.729	1.679	310	115	5.142	3.245	63,1	
045 Tavarnelle Val di Pesa	1.034	764	2.268	1.482	235	85	3.537	2.331	65,9	
046 Vaglia	245	182	221	139	136	68	602	389	64,6	
047 Vaiano	1.354	888	1.739	1.186	214	62	3.307	2.136	64,6	
048 Vernio	634	379	351	218	142	73	1.127	670	59,4	
049 Vicchio	585	408	420	285	153	82	1.158	775	66,9	
050 Vinci	2.015	1.432	3.916	2.154	299	112	6.230	3.698	59,4	
TOTALE	155.378	109.398	263.739	168.917	75.660	34.496	494.777	312.911	63,2	
TIPO DI COMUNE										
- Comune capoluogo	50.494	35.687	102.045	64.897	45.227	22.142	197.766	122.726	62,1	
- Altri comuni	104.884	73.711	161.694	104.020	30.433	12.354	297.011	190.085	64,0	
TOTALE	155.378	109.398	263.739	168.917	75.660	34.496	494.777	312.811	63,2	

Tavola 4.4 - Addetti alle unità locali delle imprese e delle istituzioni per comune

COMUNI	DATI ASSOLUTI				COMPOSIZIONE PERCENTUALE				Popolazione residente (a)	Addetti ogni 100 abitanti	
	DIPENDENTI			Totale ad-detti	DIPENDENTI			Totale ad-detti			
	Indipendenti	Dalle unità locali delle imprese	Dalle unità locali delle istituzioni		Indipendenti	Dalle unità locali delle imprese	Dalle unità locali delle istituzioni				
001	Bagno a Ripoli	2.564	3.927	1.862	8.353	1,7	1,5	2,5	1,7	27.382	30,5
002	Barberino di Mugello	1.010	2.039	247	3.296	0,7	0,8	0,3	0,7	8.739	37,7
003	Barberino Val d'Elsa	737	2.439	105	3.281	0,5	0,9	0,1	0,7	3.542	92,6
004	Borgo San Lorenzo	1.727	2.125	1.331	5.183	1,1	0,8	1,8	1,0	15.285	33,9
005	Calenzano	2.862	9.139	412	12.413	1,8	3,5	0,5	2,5	14.959	83,0
006	Campi Bisenzio	4.554	8.799	864	14.217	2,9	3,3	1,1	2,9	34.444	41,3
007	Cantagallo	294	599	50	943	0,2	0,2	0,1	0,2	2.536	37,2
008	Capraia e Limite	513	910	125	1.548	0,3	0,3	0,2	0,3	5.137	30,1
009	Carmignano	1.285	1.346	188	2.819	0,8	0,5	0,2	0,6	9.584	29,4
010	Castelfiorentino	2.044	2.918	884	5.846	1,3	1,1	1,2	1,2	17.155	34,1
011	Cerreto Guidi	1.246	2.135	216	3.597	0,8	0,8	0,3	0,7	8.953	40,2
012	Certaldo	2.087	2.733	444	5.264	1,3	1,0	0,6	1,1	15.942	33,0
013	Dicomano	426	296	119	841	0,3	0,1	0,2	0,2	4.570	18,4
014	Empoli	6.088	9.482	2.509	18.079	3,9	3,6	3,3	3,7	43.522	41,5
015	Fiesole	1.203	1.180	825	3.208	0,8	0,4	1,1	0,6	15.096	21,3
016	Figline Valdarno	1.730	3.657	1.057	6.444	1,1	1,4	1,4	1,3	15.699	41,0
017	Firenze	50.494	102.045	45.227	197.766	32,5	38,7	59,8	40,0	403.294	49,0
018	Firenzuola	523	723	221	1.467	0,3	0,3	0,3	0,3	4.844	30,3
019	Fucecchio	2.748	4.081	853	7.682	1,8	1,5	1,1	1,6	20.540	37,4
020	Gambassi Terme	489	1.507	96	2.092	0,3	0,6	0,1	0,4	4.215	49,6
021	Greve in Chianti	1.352	1.638	240	3.230	0,9	0,6	0,3	0,7	11.139	29,0
022	Impruneta	1.294	2.171	516	3.981	0,8	0,8	0,7	0,8	15.028	26,5
023	Incisa in Val d'Arno	493	487	148	1.128	0,3	0,2	0,2	0,2	5.312	21,2
024	Lastra a Signa	2.180	2.551	422	5.153	1,4	1,0	0,6	1,0	17.416	29,6
025	Londa	115	118	40	273	0,1	..	0,1	0,1	1.216	22,5
026	Marradi	429	338	160	927	0,3	0,1	0,2	0,2	3.895	23,8
027	Montaione	400	651	207	1.258	0,3	0,2	0,3	0,3	3.390	37,1
028	Montelupo Fiorentino	1.320	2.732	469	4.521	0,8	1,0	0,6	0,9	10.064	44,9
029	Montemurlo	4.897	7.563	380	12.840	3,2	2,9	0,5	2,6	17.164	74,8
030	Montespertoli	1.170	1.798	220	3.188	0,8	0,7	0,3	0,6	9.432	33,8
031	Palazzuolo sul Senio	230	156	45	431	0,1	0,1	0,1	0,1	1.323	32,6
032	Pelago	820	1.201	330	2.351	0,5	0,5	0,4	0,5	7.218	32,6
051	Poggio a Caiano	1.228	1.199	225	2.652	0,8	0,5	0,3	0,5	7.941	33,4
033	Pontassieve	1.858	3.046	584	5.488	1,2	1,2	0,8	1,1	20.439	26,9
034	Prato	28.688	33.460	7.743	69.891	18,5	12,7	10,2	14,1	165.707	42,2
035	Reggello	1.277	2.380	289	3.946	0,8	0,9	0,4	0,8	12.601	31,3
036	Rignano sull'Arno	551	863	158	1.572	0,4	0,3	0,2	0,3	6.359	24,7
037	Rufina	654	702	173	1.529	0,4	0,3	0,2	0,3	5.922	25,8
038	San Casciano in Val di Pesa	1.639	1.832	374	3.845	1,1	0,7	0,5	0,8	16.012	24,0
039	San Godenzo	124	90	36	250	0,1	0,1	1.105	22,6
040	San Piero a Sieve	418	334	112	864	0,3	0,1	0,1	0,2	3.770	22,9
041	Scandicci	5.562	10.196	1.572	17.330	3,6	3,9	2,1	3,5	53.523	32,4
042	Scarperia	564	1.395	165	2.124	0,4	0,5	0,2	0,4	5.852	36,3
043	Sesto Fiorentino	5.521	13.114	1.928	20.563	3,6	5,0	2,5	4,2	47.406	43,4
044	Signa	2.103	2.729	310	5.142	1,4	1,0	0,4	1,0	14.375	35,8
045	Tavarnelle Val di Pesa	1.034	2.268	235	3.537	0,7	0,9	0,3	0,7	6.911	51,2
046	Vaglia	245	221	136	602	0,2	0,1	0,2	0,1	4.393	13,7
047	Vaiano	1.354	1.739	214	3.307	0,9	0,7	0,3	0,7	8.848	37,4
048	Vernio	634	351	142	1.127	0,4	0,1	0,2	0,2	5.464	20,6
049	Vicchio	585	420	153	1.158	0,4	0,2	0,2	0,2	6.271	18,5
050	Vinci	2.015	3.916	299	6.230	1,3	1,5	0,4	1,3	13.747	45,3
TOTALE		155.378	263.739	75.660	494.777	100,0	100,0	100,0	100,0	1.184.681	41,8
TIPO DI COMUNE											
- Comune capoluogo		50.494	102.045	45.227	197.766	32,5	38,7	59,8	40,0	403.294	49,0
- Altri comuni		104.884	161.694	30.433	297.011	67,5	61,3	40,2	60,0	781.387	38,0
TOTALE		155.378	263.739	75.660	494.777	100,0	100,0	100,0	100,0	1.184.681	41,8

(a) Cfr: Istat "13 Censimento generale della popolazione - 20 ottobre 1991 - Popolazione legale", 1993

Appendice



A - SCHEMI DELLE TAVOLE DISPONIBILI
(dietro richiesta)

DATI PROVINCIALI

Le imprese

Tavola 1 - Imprese, unità locali dipendenti e addetti alle imprese per classe di addetti e sezione di attività economica

ATTIVITÀ ECONOMICHE DELLE IMPRESE	CLASSI DI ADDETTI ALLE IMPRESE									
	1 - 5	6 - 9	10 - 19	20 - 49	50 - 99	100 - 199	200 - 499	500 - 999	1000 e più	Totale
	IMPRESE									
	UNITÀ LOCALI DIPENDENTI									
	ADDETTI ALLE IMPRESE									

Tavola 2 - Imprese e unità locali dipendenti secondo la diffusione territoriale per sezione, sottosezione, divisione e gruppo di attività economica, classe di addetti e forma giuridica dell'impresa

ATTIVITÀ ECONOMICHE CLASSI DI ADDETTI FORME GIURIDICHE	IMPRESE PLURILOCALIZZATE										
	TOTALE		IMPRESE UNILocalizzate				UNITÀ LOCALI DIPENDENTI				
							IN PROVINCIA		FUORI PROVINCIA		
	Imprese	Addetti	N.	Addetti	N.	Addetti	Totale	N.	Addetti	N.	Addetti

Tavola 3 - Imprese e addetti secondo il numero di attività economiche esercitate per sezione, sottosezione, divisione e gruppo di attività economica principale, classe di addetti e tipo di comune

ATTIVITÀ ECONOMICHE CLASSI DI ADDETTI TIPO DI COMUNE	IMPRESE CHE ESERCITANO DUE O PIÙ ATTIVITÀ											
	IMPRESE CHE ESERCITANO UNA SOLA ATTIVITÀ		NELLA STESSA SEZIONE DI ATTIVITÀ				IN ALTRA SEZIONE DI ATTIVITÀ		TOTALE		TOTALE	
			N.		Addetti		N.		Addetti		N.	
	N.	Addetti	N.	Addetti	N.	Addetti	N.	Addetti	N.	Addetti	N.	Addetti

Tavola 4 - Imprese e addetti per diffusione internazionale, sezione, sottosezione, divisione e gruppo di attività economica, classe di addetti e tipo di comune

ATTIVITÀ ECONOMICHE CLASSI DI ADDETTI TIPO DI COMUNE	IMPRESE CON UFFICI, STABILIMENTI, DEPOSITI											
	ALL'ESTERO											
	SOLO IN PAESI CEE		SOLO IN ALTRI PAESI		IN PAESI CEE E ALTRI PAESI		TOTALE		SOLO IN ITALIA		TOTALE	
	N.	Addetti	N.	Addetti	N.	Addetti	N.	Addetti	N.	Addetti	N.	Addetti

Tavola 5 - Imprese con attività di importazione ed esportazione secondo l'area geografica di origine/destinazione dei prodotti per sezione, sottosezione, divisione e gruppo di attività economica, classe di addetti e tipo di comune

ATTIVITÀ ECONOMICHE CLASSI DI ADDETTI TIPO DI COMUNE	IMPRESE IMPORTATRICI ED ESPORTATRICI				IMPRESE IMPORTATRICI			IMPRESE ESPORTATRICI			
	Totale	Importatrici ed esportatrici	Solo importatrici	Solo esportatrici	Da Paesi CEE ed altri	Solo da Paesi CEE	Solo da altri Paesi	Totale	In Paesi CEE ed altri	Solo in Paesi CEE	Solo in altri Paesi

Tavola 6 - Imprese artigiane per classe di addetti, sezione, sottosezione, divisione, gruppo di attività economica e tipo di comune

ATTIVITÀ ECONOMICHE TIPO DI COMUNE	CLASSI DI ADDETTI								Totale imprese artigiane	Totale imprese	% imprese artigiane sul totale imprese
	1	2	3	4	5	6 - 9	10 e più				

Tavola 7 - Addetti alle imprese artigiane per classe di addetti e sezione, sottosezione, divisione e gruppo di attività economica

ATTIVITÀ ECONOMICHE	CLASSI DI ADDETTI								Totale addetti alle imprese artigiane	Totale addetti	% addetti imprese artigiane sul totale addetti imprese
	1	2	3	4	5	6 - 9	10 e più				

Le istituzioni

Tavola 8 - Istituzioni e unità locali dipendenti secondo la diffusione territoriale per forma istituzionale e tipo di comune

FORME ISTITUZIONALI TIPO DI COMUNE	ISTITUZIONI A DIFFUSIONE									
	COMUNALE		PROVINCIALE		REGIONALE		NAZIONALE		TOTALE	
	DI CUI PLURILOCALIZZATE									
	Istituzioni	Unità locali	Istituzioni	Unità locali	Istituzioni	Unità locali	Istituzioni	Unità locali	Istituzioni	Unità locali

Tavola 9 - Istituzioni e addetti secondo il numero di unità locali per forma istituzionale e tipo di comune

FORME ISTITUZIONALI TIPO DI COMUNE	ISTITUZIONI PLURILOCALIZZATE CON UNITÀ LOCALI											
	ISTITUZIONI UNILocalizzate		2		3		4		5 E PIÙ		TOTALE	
	N.	Addetti	N.	Addetti	N.	Addetti	N.	Addetti	N.	Addetti	N.	Addetti

Tavola 10 - Istituzioni e addetti che utilizzano attrezzature informatiche, beni capitali in leasing, che sono consorziate o associate con altre strutture (imprese o istituzioni) per forma istituzionale e tipo di comune

FORME ISTITUZIONALI TIPO DI COMUNE	TOTALE		CON UTILIZZO DI ATTREZZA- TURE INFORMATICHE		CON UTILIZZO DI BENI CAPITALI IN LEASING		CONSORZIATE O ASSOCIATE TEMPORANEAMENTE	
	N.	Addetti	N.	Addetti	N.	Addetti	N.	Addetti

Le unità locali

Tavola 11 - Unità locali delle imprese e delle istituzioni per classe di addetti, sezione, sottosezione, divisione, gruppo di attività economica e tipo di comune

ATTIVITÀ ECONOMICHE TIPO DI COMUNE	CLASSI DI ADDETTI											Unità locali senza addetti	Totale
	1	2	3 - 5	6 - 9	10 - 19	20 - 49	50 - 99	100 - 199	200 - 499	500 - 999	1000 e più		

Tavola 12 - Addetti alle unità locali delle imprese e delle istituzioni per classe di addetti, sezione, sottosezione, divisione, gruppo di attività economica e tipo di comune

ATTIVITÀ ECONOMICHE TIPO DI COMUNE	CLASSI DI ADDETTI											Totale
	1	2	3 - 5	6 - 9	10 - 19	20 - 49	50 - 99	100 - 199	200 - 499	500 - 999	1000 e più	

Tavola 13 - Unità locali delle imprese e delle istituzioni per tipo di unità locale, sezione, sottosezione, divisione e gruppo di attività economica, classe di addetti e tipo di comune

ATTIVITÀ ECONOMICHE CLASSI DI ADDETTI TIPO DI COMUNE	UNITÀ LOCALI									Totale
	OPERATIVE DELLE			AMMINISTRATIVO/GESTIONALI DELLE			TOTALE			
	Imprese	Istituzioni	Totale	Imprese	Istituzioni	Totale	Imprese	Istituzioni	Totale	

Tavola 14 - Addetti alle unità locali delle imprese e delle istituzioni per tipo di unità locale, sezione, sottosezione, divisione e gruppo di attività economica, classe di addetti e tipo di comune

ATTIVITÀ ECONOMICHE CLASSI DI ADDETTI TIPO DI COMUNE	ADDETTI ALLE UNITÀ LOCALI									Totale
	OPERATIVE DELLE			AMMINISTRATIVO/GESTIONALI DELLE			TOTALE			
	Imprese	Istituzioni	Totale	Imprese	Istituzioni	Totale	Imprese	Istituzioni	Totale	

Tavola 15 - Unità locali dipendenti da imprese e istituzioni plurilocalizzate e relativi addetti secondo la provincia della sede d'impresa o d'istituzione

PROVINCE SEDI DI IMPRESA O DI ISTITUZIONE	UNITÀ LOCALI DELLE IMPRESE						UNITÀ LOCALI DELLE ISTITUZIONI		TOTALE	
	INDUSTRIALI		DEI SERVIZI		TOTALE		N.	Addetti	N.	Addetti
	N.	Addetti	N.	Addetti	N.	Addetti				

Tavola 16 - Unità locali delle imprese e delle istituzioni e relativi addetti per classe di superficie coperta, sezione, sottosezione, divisione e gruppo di attività economica, classe di addetti e tipo di comune

ATTIVITÀ ECONOMICHE CLASSI DI ADDETTI TIPO DI COMUNE	CLASSI DI SUPERFICIE COPERTA (mq)										UNITÀ LOCALI CON SUPERFICIE NON INDICATA	
	1 - 50		51 - 100		101 - 200		201 - 500		501 E PIÙ			
	N.	Addetti	N.	Addetti	N.	Addetti	N.	Addetti	N.	Addetti	N.	Addetti

Tavola 17 - Unità locali delle imprese e delle istituzioni e relativa superficie coperta per classe di superficie, sezione, sottosezione, divisione e gruppo di attività economica, classe di addetti e tipo di comune

ATTIVITÀ ECONOMICHE CLASSI DI ADDETTI TIPO DI COMUNE	CLASSI DI SUPERFICIE COPERTA (mq)										TOTALE		Unità locali con super- ficie non indicata
	1 - 50		51 - 100		101 - 200		201 - 500		501 E PIÙ				
	N.	Superficie	N.	Superficie	N.	Superficie	N.	Superficie	N.	Superficie	N.	Superficie	

Tavola 18 - Unità locali delle imprese e delle istituzioni e relativi addetti per classe di superficie non coperta, sezione, sottosezione, divisione e gruppo di attività economica, classe di addetti e tipo di comune

ATTIVITÀ ECONOMICHE CLASSI DI ADDETTI TIPO DI COMUNE	CLASSI DI SUPERFICIE NON COPERTA (mq)										UNITÀ LOCALI CON SUPERFICIE NON INDICATA	
	1 - 50		51 - 100		101 - 200		201 - 500		501 E PIÙ			
	N.	Addetti	N.	Addetti	N.	Addetti	N.	Addetti	N.	Addetti	N.	Addetti

Tavola 19 - Unità locali delle imprese e delle istituzioni e relativa superficie non coperta per classe di superficie, sezione, sottosezione, divisione e gruppo di attività economica, classe di addetti e tipo di comune

ATTIVITÀ ECONOMICHE CLASSI DI ADDETTI TIPO DI COMUNE	CLASSI DI SUPERFICIE NON COPERTA (mq)										TOTALE		Unità locali con super- ficie non indicata
	1 - 50		51 - 100		101 - 200		201 - 500		501 E PIÙ				
	N.	Superficie	N.	Superficie	N.	Superficie	N.	Superficie	N.	Superficie	N.	Superficie	

Tavola 20 - Mezzi di trasporto in dotazione alle unità locali delle imprese e delle istituzioni per tipo, sezione, sottosezione, divisione e gruppo di attività economica, classe di addetti e tipo di comune

ATTIVITÀ ECONOMICHE CLASSI DI ADDETTI TIPO DI COMUNE	MOTOVEICOLI		AUTOVETTURE		AUTOBUS		AUTOCARRI		RIMORCHI SEMIRI- MORCHI E MOTRICI		AUTOVEICOLI PER USI SPECIALI O PER TRASPORTI SPECIFICI		Unità locali con mezzi di trasporto non indicati
	Unità locali	N.	Unità locali	N.	Unità locali	N.	Unità locali	N.	Unità locali	N.	Unità locali	N.	

Tavola 21 - Addetti alle unità locali delle imprese e delle istituzioni per tipo di rapporto di lavoro e forma giuridica o istituzionale

FORME GIURIDICHE O ISTITUZIONALI	DIPENDENTI											
	Indipendenti	ALLE UNITÀ LOCALI DELLE IMPRESE			ALLE UNITÀ LOCALI DELLE ISTITUZIONI			TOTALE ADDETTI			PERSONALE VOLONTARIO	
		Totale	Di cui part- time	Di cui con contratto formazione lavoro	Totale	Di cui part- time	Di cui con contratto formazione lavoro	In com- plesso	Di cui part- time	Di cui con contratto formazione lavoro	Alle unità locali delle imprese	Alle unità locali delle istituzioni
MASCHI E FEMMINE												
MASCHI												
FEMMINE												

Tavola 22 - Unità locali dipendenti da imprese la cui sede è fuori provincia per sezione, sottosezione, divisione e gruppo di attività economica, classe di addetti e tipo di comune

ATTIVITÀ ECONOMICHE CLASSI DI ADDETTI TIPO DI COMUNE	SEDE D'IMPRESA IN ALTRA REGIONE										
	Sede d'im- presa nella stessa re- gione	CONFINANTE			NON CONFINANTE			Totale	Totale	Totale	Totale % unità lo- cality locali con sede fuori regione
		Stessa ripar- tizione geo- grafica	Diversa ripar- tizione geo- grafica	Totale	Stessa ripar- tizione geo- grafica	Diversa ripar- tizione geo- grafica	Totale				

Tavola 23 - Addetti alle unità locali dipendenti da imprese la cui sede è fuori provincia per sezione, sottosezione, divisione e gruppo di attività economica, classe di addetti e tipo di comune

ATTIVITÀ ECONOMICHE CLASSI DI ADDETTI TIPO DI COMUNE	SEDE D'IMPRESA IN ALTRA REGIONE										
	Sede d'im- presa nella stessa re- gione	CONFINANTE			NON CONFINANTE			Totale	Totale	Totale	Totale ad- detti unità lo- cality locali con sede fuori regione
		Stessa ripar- tizione geo- grafica	Diversa ripar- tizione geo- grafica	Totale	Stessa ripar- tizione geo- grafica	Diversa ripar- tizione geo- grafica	Totale				

Tavola 24 - Unità locali delle imprese e superficie coperta per classe di superficie, sezione, sottosezione e divisione di attività economica, classe di addetti e tipo di comune

ATTIVITÀ ECONOMICHE CLASSI DI ADDETTI TIPO DI COMUNE	CLASSI DI SUPERFICIE COPERTA (mq)										
	1 - 50		51 - 100		101 - 200		201 - 500		501 E PIÙ		TOTALE
	N.	Superficie	N.	Superficie	N.	Superficie	N.	Superficie	N.	Superficie	

Tavola 25 - Unità locali operative del commercio fisso al minuto e addetti per classe di superficie di vendita, divisione, gruppo e classe di attività economica, classe di addetti e tipo di comune

ATTIVITÀ ECONOMICHE CLASSI DI ADDETTI TIPO DI COMUNE	CLASSI DI SUPERFICIE DI VENDITA (mq)										UNITÀ LOCALI CON SUPERFICIE NON INDICATA	
	1 - 50		51 - 100		101 - 200		201 - 400		401 E PIÙ		N.	Addetti
	N.	Addetti	N.	Addetti	N.	Addetti	N.	Addetti	N.	Addetti		

Tavola 26 - Unità locali operative del commercio fisso al minuto e superficie per classe di superficie di vendita, divisione, gruppo e classe di attività economica, classe di addetti e tipo di comune

ATTIVITÀ ECONOMICHE CLASSI DI ADDETTI TIPO DI COMUNE	CLASSI DI SUPERFICIE DI VENDITA (mq)						TOTALE		Unità locali con super- ficie non indicata		
	1 - 50		51 - 100		101 - 200		201 - 400			401 E PIÙ	
	N.	Superficie	N.	Superficie	N.	Superficie	N.	Superficie		N.	Superficie

Tavola 27 - Unità locali artigiane per classe di addetti, sezione, sottosezione, divisione, gruppo di attività economica e tipo di comune

ATTIVITÀ ECONOMICHE TIPO DI COMUNE	CLASSI DI ADDETTI							Totale unità locali arti- giane	Totale unità locali	% unità lo- cali arti- giane sul totale unità locali
	0 - 1	2	3	4	5	6 - 9	10 e più			

Tavola 28 - Addetti alle unità locali artigiane per classe di addetti, sezione, sottosezione, divisione, gruppo di attività economica e tipo di comune

ATTIVITÀ ECONOMICHE TIPO DI COMUNE	CLASSI DI ADDETTI							Totale ad- detti artigiani	Totale ad- detti	% addetti ar- tigiani sul to- tale addetti
	1	2	3	4	5	6 - 9	10 e più			

Tavola 29 - Unità locali delle istituzioni e superficie coperta per classe di superficie, sezione, sottosezione e divisione di attività economica, classe di addetti e tipo di comune

ATTIVITÀ ECONOMICHE CLASSI DI ADDETTI TIPO DI COMUNE	CLASSI DI SUPERFICIE COPERTA (mq)					TOTALE		Unità locali con super- ficie non indicata			
	1 - 50		51 - 100		101 - 200		201 - 500		501 E PIÙ		
	N.	Superficie	N.	Superficie	N.	Superficie	N.		Superficie	N.	Superficie

Tavola 30 - Unità locali delle istituzioni e addetti per classe di superficie coperta, forma istituzionale e tipo di comune

FORME ISTITUZIONALI TIPO DI COMUNE	CLASSI DI SUPERFICIE COPERTA (mq)										UNITÀ LOCALI CON SUPERFICIE NON INDICATA	
	1 - 50		51 - 100		101 - 200		201 - 500		501 E PIÙ			
	N.	Addetti	N.	Addetti	N.	Addetti	N.	Addetti	N.	Addetti	N.	Addetti

Tavola 31 - Unità locali delle istituzioni e superficie coperta per classe di superficie, forma istituzionale e tipo di comune

FORME ISTITUZIONALI TIPO DI COMUNE	CLASSI DI SUPERFICIE COPERTA (mq)					TOTALE	Unità locali con super- ficie non indicata
	1 - 50	51 - 100	101 - 200	201 - 500	501 E PIÙ		
	N.	Superficie	N.	Superficie	N.	Superficie	

Tavola 32 - Mezzi di trasporto in dotazione alle unità locali delle istituzioni per tipo, forma istituzionale e tipo di comune

FORME ISTITUZIONALI TIPO DI COMUNE	MOTOVEICOLI	AUTOVETTURE	AUTOBUS	AUTOCARRI	RIMORCHI SEMIRI- MORCHI E MOTRICI	AUTOVEICOLI PER USI SPECIALI O PER TRASPORTI SPECIFICI	Unità locali con mezzi di trasporto non indicati
	Unità locali	N. Unità locali	N. Unità locali	N. Unità locali	N. Unità locali	N. Unità locali	

DATI COMUNALI

Tavola 33 - Imprese, istituzioni, unità locali e addetti per comune, sezione e sottosezione di attività economica

ATTIVITÀ ECONOMICHE	TOTALE PROVINCIA				COMUNE DI				COMUNE DI			
	IMPRESE E ISTITU- ZIONI		UNITÀ LOCALI DELLE IMPRESE E DELLE ISTITUZIONI		IMPRESE E ISTITU- ZIONI		UNITÀ LOCALI DELLE IMPRESE E DELLE ISTITUZIONI		IMPRESE E ISTITU- ZIONI		UNITÀ LOCALI DELLE IMPRESE E DELLE ISTITUZIONI	
	N.	Addetti	N.	Addetti	N.	Addetti	N.	Addetti	N.	Addetti	N.	Addetti

Tavola 34 - Imprese, istituzioni, unità locali e addetti nel comune capoluogo di provincia e nei comuni con oltre 40.000 abitanti per sezione di censimento e per sezione, sottosezione, divisione, gruppo di attività economica e classe di addetti

ATTIVITÀ ECONOMICHE CLASSI DI ADDETTI	COMUNE DI			SEZ. 1			SEZ.		
	UNITÀ LOCALI			UNITÀ LOCALI			UNITÀ LOCALI		
	Imprese e isti- tuzioni	N.	Addetti	Imprese e isti- tuzioni	N.	Addetti	Imprese e isti- tuzioni	N.	Addetti

Tavola 35 - Imprese, unità locali e addetti nel comune capoluogo di provincia e nei comuni con oltre 40.000 abitanti per sezione di censimento e per sezione, sottosezione, divisione, gruppo di attività economica e classe di addetti

ATTIVITÀ ECONOMICHE CLASSI DI ADDETTI	COMUNE DI			SEZ. 1			SEZ. 2			SEZ. ...		
	UNITÀ LOCALI			UNITÀ LOCALI			UNITÀ LOCALI			UNITÀ LOCALI		
	Imprese	N.	Addetti	Imprese	N.	Addetti	Imprese	N.	Addetti	Imprese	N.	Addetti

Tavola 36 - Istituzioni, unità locali e addetti nel comune capoluogo di provincia e nei comuni con oltre 40.000 abitanti per sezione di censimento e per sezione, sottosezione, divisione, gruppo di attività economica e classe di addetti

ATTIVITÀ ECONOMICHE CLASSI DI ADDETTI	COMUNE DI			SEZ. 1			SEZ. 2			SEZ. ...		
	UNITÀ LOCALI			UNITÀ LOCALI			UNITÀ LOCALI			UNITÀ LOCALI		
	Istituzioni	N.	Addetti	Istituzioni	N.	Addetti	Istituzioni	N.	Addetti	Istituzioni	N.	Addetti

Tavola 37 - Unità locali e addetti secondo la diffusione territoriale della sede di impresa e di istituzione per comune

COMUNI SEDE DELLE UNITÀ LOCALI	UNITÀ LOCALI E ADDETTI DI									
	IMPRESE E ISTITUZIONI PLURILocalizzate CON SEDE									
	IN ALTRA REGIONE									
	Totale	Imprese e istituzioni unilocalizzate	Nello stesso comune	Fuori comune nella stessa provincia	Fuori provincia nella stessa regione	Nord	Centro	Mezzogiorno	Totale	Totale
UNITÀ LOCALI										
ADDETTI										

Tavola 38 - Unità locali e addetti secondo la diffusione territoriale della sede di impresa per comune

COMUNI SEDE DELLE UNITÀ LOCALI	UNITÀ LOCALI E ADDETTI DI									
	IMPRESE PLURILocalizzate CON SEDE									
	IN ALTRA REGIONE									
	Totale	Imprese unilocalizzate	Nello stesso comune	Fuori comune nella stessa provincia	Fuori provincia nella stessa regione	Nord	Centro	Mezzogiorno	Totale	Totale
UNITÀ LOCALI										
ADDETTI										

Tavola 39 - Unità locali e addetti secondo la diffusione territoriale della sede di istituzione per comune

COMUNI SEDE DELLE UNITÀ LOCALI	UNITÀ LOCALI E ADDETTI DI										
	ISTITUZIONI PLURILocalizzate CON SEDE										
	Totale	Istituzioni unilocalizzate	Nello stesso comune	Fuori comune nella stessa provincia	Fuori provincia nella stessa regione	IN ALTRA REGIONE				Totale	Totale
						Nord	Centro	Mezzogiorno	Totale		
UNITÀ LOCALI											
ADDETTI											

Tavola 40 - Unità locali delle imprese e delle istituzioni per comune, classe di addetti, sezione e sottosezione di attività economica

ATTIVITÀ ECONOMICHE	CLASSI DI ADDETTI											Totale
	0 - 1	2	3 - 5	6 - 9	10 - 19	20 - 49	50 - 99	100 - 199	200 - 499	500 - 999	1000 e più	
COMUNE DI												

Tavola 41 - Addetti alle unità locali delle imprese e delle istituzioni per comune, classe di addetti, sezione e sottosezione di attività economica

ATTIVITÀ ECONOMICHE	CLASSI DI ADDETTI											Totale
	1	2	3 - 5	6 - 9	10 - 19	20 - 49	50 - 99	100 - 199	200 - 499	500 - 999	1000 e più	
COMUNE DI												

B - QUALIFICHE PROFESSIONALI DEGLI ADDETTI ALLE ISTITUZIONI

DIRIGENTI E ASSIMILATI

Dirigente generale, superiore, I dirigente, livelli IX, X e XI comparto sanitario (area amministrativa, tecnologica e sanitaria), livelli I, II, III comparto ricerca, livelli X e IX comparto enti locali (II e I qualifica dirigenziale), livello X comparto enti pubblici non economici, magistrati, professori universitari (ordinari ed incaricati) I e II fascia, segretari 1/A, 1/B, II classe.

Per gli appartenenti alle FF.AA. e corpi assimilati sono da considerarsi come dirigenti gli ufficiali con grado superiore a quello di tenente colonnello.

DIRETTIVI E ASSIMILATI

Analisti capo di progetto di ricerca, esperti di procedure, capi sala grandi sistemi, coordinatori dell'ispettorato del lavoro, per la politica dell'impiego del settore privato, direttori amministrativi, amministrativi contabili, didattici, ecologi direttori coordinatori, presidi, segretari comunali, specialisti di cooperazione internazionale coordinatori, direttivi ruolo a esaurimento.

Per gli appartenenti alle FF.AA. e corpi assimilati: tenente colonnello e maggiore.

FUNZIONARI E ASSIMILATI

Aiuto regista, analista di organizzazione, di procedura, di progetto di ricerca, di sistema, economico finanziario, archeologo, architetto direttore, archivista di Stato ricercatore storico scientifico, bibliotecario, biologo, direttore, capitano di lungo corso padrone marittimo di I classe, capo sala macchine esperto, cartografo direttore, collaboratore tecnico enti di ricerca IV livello (ex specialista tecnico enti di ricerca, ex specialista tecnico statistico), conservatore di archivio notarile, direttore chimico, di area pedagogica, di istituto penitenziario, di servizio sociale, farmacista, fisico, medico, medico veterinario, docenti di conservatori, ecologo direttore, esperto cripto analista, in criminologia clinica, funzionario agrario, di amministrazione enti di ricerca IV livello (ex funzionario capo, ex esperto di amministrazione), amministrativo contabile, dell'ispettorato del lavoro, di biblioteca, di cancelleria, di elaborazione dati, di ufficio tecnico, per la politica dell'impiego nel settore privato, statistico, tributario, tecnico, U.n.e.p., geologo direttore, ingegnere direttore, investigatore di incidenti aerei, ispettore, della circolazione aerea e dell'assistenza volo, di produzione tecnico artistico, di volo, per le società fiduciarie e di revisione, psicologo coordinatore, redattore capo, revisore interprete traduttore, storico dell'arte.

Per gli appartenenti alle FF.AA. e corpi assimilati: capitano e tenente.

COLLABORATORI E ASSIMILATI

Analista, cripto/T.L.C., architetto, assistente sociale coordinatore, biologo, capitano di lungo corso, aspirante a C.L.C., capo addetto al traffico aereo, di centro stampa, di sala macchine, tecnico, cartografo, chimico, collaboratore agrario, amministrativo, amministrativo contabile, archeologo, bibliotecario, dell'ispettorato del lavoro, di cancelleria, di elaborazione dati, di istituto penitenziario, di ufficio tecnico, direttore di mensa e/o casa, economico finanziario, per la politica dell'impiego nel settore privato, professionale, statistico, storico dell'arte, tributario, tecnico, U.n.e.p., docente scuole secondarie II e I grado, ecologo, farmacista, fisico, funzionario di amministrazione enti di ricerca (ex funzionario amministrativo), geologo, medico veterinario, programmatore di sistema, programmatore esperto, psicologo, redattore, vice conservatore archivio notarile, Vice ispettore di produzione tecnico artistica.

Per gli appartenenti alle FF.AA. e corpi assimilati: sottotenente.

ASSISTENTI E ASSIMILATI

Addetto al traffico aereo, assistente amministrativo, bibliotecario, contabile, dell'ispettorato del lavoro, dei servizi all'estero, del servizio cifra ed intercettazioni, di elaborazione dati, economico finanziario, giudiziario, I.T.P., idrogeotopocartografico, linguistico, per le lavorazioni metalliche, poligrafico, restauratore, sanitario, sociale, socio-sanitario, statistico, tecnico, tecnico dei bacini, di laboratorio analisi, per l'elettronica, per la lavorazione di materiali non metallici, agrario, agrotecnico, della grafica e della pubblicità, delle industrie grafiche, di ricerca e di controllo sanitario, edile, elettromeccanico, fototelecinematografico, motorista, ottico, per l'area elettrica, per l'elettronica industriale, per l'elettrotecnica, per l'energia nucleare, per l'industria mineraria, per la

chimica industriale, per la chimica nucleare, per la lavorazione delle materie plastiche, per la termotecnica, per le lavorazioni farmaceutiche, per le tecnologie alimentari, per le telecomunicazioni, proto, subacqueo, tributario, U.N.E.P., ai servizi informativi dell'impiego nel settore privato, capo cuoco, macellaio, ostetrica, sala, unità operativa, collaboratore socio-assistenziale, di amministrazione (ex assistente amministrativo, consollista), tecnico enti di ricerca V e VI livello (ex specialista tecnico enti di ricerca, ex specialista tecnico statistico, ex collaboratore tecnico enti di ricerca, ex collaboratore tecnico statistico, ex capo tecnico, ex assistente agrario, ex assistente agritecnico, ex assistente tecnico agrario, ex assistente tecnico di laboratorio di analisi, ex assistente tecnico elettrico), comandante, consollista, delegato di spiaggia, dietista, direttore di macchina, docente scuole materne ed elementari, educatore, asilo nido, handicappati, logopedista, maestra scuola materna, odontotecnico capo, ostetrica, padrone marittimo per il traffico di seconda classe, perito di ematologia e immunoematologia, podologo, procedurista di organizzazione, programmatore, di gestione operativa, ragioniere, segretario tecnico di sanità, tecnico capo di radiologia e/o radioterapia, di centro trasfusionale, tecnico capo di anestesia, di rianimazione, di circolazione extracorporea e dialisi, ufficiale di coperta, di macchina, ecologico, vigilatrice penitenziaria sovrintendente.

Per gli appartenenti alle FF.AA. e corpi assimilati: sottufficiali.

OPERATORI E ASSIMILATI

Addetto ai terminali evoluti, ausiliario dei servizi all'estero, aggiustatore meccanico specializzato, apparecchiatore elettronico specializzato, armaiolo specializzato sperimentatore collaudatore al tiro, artificiere esplosivista specializzato, assistente ecologico, autista meccanico specializzato, cabinista, fototelecinematografico, cameriere direttore di sala e di bar, capo addetto ai servizi di vigilanza e custodia, capo operaio, collaudatore elettrico, elettromeccanico, meccanico, ottico, collaudatore per la lavorazione di materiali non metallici, comandante, computista, conduttore specializzato di motori navali, coordinatore di rimessa, cordaio specializzato, cuoco, direttore di macchina, disegnatore specializzato, elettricista specializzato, elettromeccanico specializzato, falegname specializzato, farista capo, fonico fototelecinematografico, fotocompositore specializzato, goniometrista specializzato, guardia di sanità, parco, idraulico specializzato, infermiere professionale, litografo specializzato, marinaio autorizzato al traffico, massochinesifisioterapista, meccanico specializzato grandi motori, missaggista montatore, motorista meccanico specializzato, muratore specializzato, odontotecnico, operatore amministrativo, amministrativo contabile, dell'area pedagogica, di sala macchine, fototelecinematografico, magazzinoiere, socio-sanitario, specializzato di macchine per le lavorazioni metalliche e plastiche, specializzato per l'alimentazione, specializzato per bacino, specializzato per la lavorazione dei profilati e laminati metallici, statistico, subacqueo specializzato, tecnico enti di ricerca (ex operatore specializzato, ex tecnico agrario, ex agente ausiliario di laboratorio tecnico, ex tecnico specializzato di laboratorio, ex addetto ai terminali evoluti, ex tecnico agrario specializzato), tecnico specializzato di laboratorio, tributario, U.N.E.P., specializzato per la lavorazione del vetro d'ottica, pittore specializzato, preparatore farmaceutico specializzato, registratore di dati, saldatore specializzato, sorvegliante di allevamento, stenodattilografo, tecnico agrario specializzato, di anestesia, rianimazione, circolazione extracorporea e dialisi, di centro trasfusionale, di radiologia medica, di radioterapia, telescrivente centralinista specializzato dei servizi della difesa all'estero, centralinista operatore radio specializzato, tipografo compositore specializzato, impressore specializzato, ufficiale di coperta, di macchina, idraulico, vigilatrice penitenziaria vicesovrintendente, vigile urbano, ittico, venatorio, ecc..

Per gli appartenenti alle FF.AA. e corpi assimilati: graduati.

COADIUTORI E ASSIMILATI

Addetto alle macchine ausiliarie, alle unità di acquisizione dati, agente ausiliario balneo-termale, ausiliario di laboratorio tecnico, socio-sanitario, aggiustatore meccanico, ottico, aiutocabinista fototelecinematografico, apparecchiatore elettronico, applicato, archivista, armaiolo sperimentatore collaudatore al tiro, artificiere esplosivista, attrezzista dell'area chimicomineraria, autista meccanico, buttero, cameriere, capobarca per il traffico nello Stato, ciniere, coadiutore, conduttore di automezzi speciali, conduttore di motori navali, cordaio, dattilografo, dragatore, elettrici-

sta, elettromeccanico, falegname, farista, fotocompositore, fotografo editoriale, goniometrista, idraulico, infermiere generico, legatore, litografo, macellaio, marinaio conduttore, massaggiatore, messo notificatore, muratore, nostromo, operatore di amministrazione, (ex archivista, ex addetto macchine ausiliarie), di macchine per le lavorazioni metalliche e plastiche, di magazzino, per l'alimentazione, per la lavorazione dei profilati e laminati metallici, per le lavorazioni motoristiche e meccaniche, pittore, prelevatore di analisi, puericultrice, saldatore, sorvegliante idraulico, tecnico agrario, telefonista, telescrivente, operatore radio, tipografo compositore, impressore, vigilatrice penitenziaria.

ADDETTI AI SERVIZI AUSILIARI E ASSIMILATI

Addetto alla ristorazione, alle attrezzature e pulizie, alle lavorazioni, (operaio), alle lavorazioni agrarie, alle pulizie, ai servizi ausiliari e di anticamera (commesso, usciere), ai servizi di portierato e custodia, ai servizi, di vigilanza, aggiustatore, ausiliario socio-sanitario, bidello, conducente di mezzi, disinfettore, marinaio, necroforo, sguattero.

**C - TABELLE DI RAGGUAGLIO TRA LE CLASSIFICAZIONI DELLE ATTIVITÀ
ECONOMICHE ADOTTATE PER I CENSIMENTI DEL 1991, 1981 E 1971**

**C1 – Tabella di ragguglio tra la classificazione delle attività economiche 1991 e 1981 per
gruppo di attività (applicata alla Tav. 1.5).**

1991	1981	1991	1981	1991	1981	1991	1981	1991	1981
010	0132	155	4212	177	4363	251	482	294	3221
010	0416	156	0415	181	4531	252	483	295	323
010	0417	156	0433	182	4422	261	247	295	324
010	0439	156	0434	182	4532	262	2481	295	3251
010	044	156	416	182	4533	262	2482	295	3252
010	045	156	418	182	4534	262	2484	295	327
020	0201	157	0436	182	4535	263	2483	296	3167
020	0202	157	422	182	4536	264	241	296	3288
020	0203	158	0429	182	4537	265	2421	297	3164
050	0311	158	417	182	4538	265	2422	297	346
050	0312	158	419	182	4539	265	2423	300	3301
050	0321	158	420	182	454	266	243	311	342
050	0322	158	4211	183	456	267	245	312	-
101	111	158	4231	191	441	268	244	313	341
102	-	158	4232	192	4421	268	246	314	3433
103	-	158	4233	193	451	271	221	315	347
111	131	158	4234	193	452	272	222	316	3431
111	132	158	4235	201	461	273	223	316	3432
111	133	159	0418	202	462	273	2242	316	3434
112	134	159	0427	203	4631	274	2241	316	3481
120	150	159	0428	203	4632	275	311	316	3482
131	211	159	0432	204	464	281	3141	321	3454
132	212	159	424	205	465	281	3142	322	3442
141	2311	159	425	205	4661	282	315	322	3483
141	2313	159	427	205	4662	283	-	323	3451
141	2315	159	428	211	471	284	312	331	3443
142	2314	159	428	212	472	284	3133	331	372
143	232	160	0438	221	474	285	3135	332	3441
144	233	160	429	222	473	285	3136	332	371
145	2312	171	4312	223	3452	286	3161	333	3453
145	239	171	4313	223	4931	286	3162	334	373
151	0423	171	4321	231	120	286	3222	335	374
151	0431	171	4331	232	140	287	3131	341	351
151	0437	171	4341	233	-	287	3132	342	352
151	412	171	4342	241	251	287	3132	342	352
151	4311	171	4351	241	2561	287	3134	343	353
151	4311	171	4351	242	2568	287	3163	351	361
152	0435	172	4314	243	255	287	3166	351	4633
152	415	172	4315	244	257	287	3168	352	362
152	4236	172	4322	245	258	287	3191	353	364
153	0414	172	4323	245	2592	291	326	354	363
153	0426	172	4332	246	2562	291	3281	355	365
153	414	172	4343	246	2563	291	3282	361	3165
154	0411	172	4344	246	2564	291	3283	361	467
154	0421	172	4352	246	2565	291	3286	362	4911
154	0422	172	4353	246	2566	292	3253	362	4912
154	411	173	437	246	2567	292	3284	363	492
155	0412	174	455	246	2591	292	3285	364	4943
155	0413	175	438	246	2593	292	3287	365	4941
155	0424	175	439	247	260	292	3289	365	4942
155	0425	176	4362	251	4811	293	3192	366	4663
155	413	177	4361	251	4812	293	321	366	495

C1 segue – Tabella di ragguglio tra la classificazione delle attività economiche 1991 e 1981 per gruppo di attività (applicata alla Tav. 1.5).

1991	1981	1991	1981	1991	1981	1991	1981	1991	1981
371	-	514	619	524	6484	652	8133	801	9324
372	-	515	6113	524	6485	652	8134	801	934
401	161	515	6116	524	6486	660	821	802	9322
402	162	515	612	524	6487	660	822	802	9323
403	163	515	613	524	649	660	823	802	9325
410	170	515	6152	524	6514	671	831	802	9326
451	5012	515	6157	524	6531	672	832	802	933
452	5011	515	621	524	6532	701	833	803	931
452	502	515	622	524	6533	702	834	804	935
453	503	516	6141	524	6534	703	-	804	936
454	504	516	6142	524	6535	711	844	851	951
455	-	516	6143	524	654	712	845	851	9521
501	6147	516	6144	525	655	713	841	851	9523
501	6511	516	6145	526	-	713	842	851	9524
502	6711	516	6146	527	672	713	843	851	9525
502	6712	517	6179	527	673	713	847	851	9527
503	6513	517	6182	527	674	714	846	851	9528
504	6512	521	6424	527	675	721	8393	851	9529
504	6713	521	6561	551	665	722	-	851	953
505	652	521	6562	552	666	723	-	851	954
511	631	522	6411	552	667	724	-	851	955
511	632	522	6412	553	661	725	3302	852	956
511	633	522	6413	554	662	726	-	853	961
511	634	522	6414	555	664	731	9401	853	962
511	635	522	6415	601	710	732	9402	900	921
511	636	522	6416	602	721	741	8135	900	922
511	637	522	6417	602	722	741	835	911	963
511	638	522	6418	602	723	741	836	911	964
511	639	522	6419	602	725	741	8391	912	965
512	6111	522	6421	603	724	741	8392	913	966
512	6112	522	6422	611	741	742	8371	913	967
512	6114	522	6423	611	742	742	9832	913	968
512	6115	523	643	612	730	743	8372	921	4932
512	6117	523	6441	621	750	744	838	921	972
512	6118	523	6442	622	-	745	-	921	973
513	6171	523	6443	623	-	746	8399	922	974
513	6172	524	6444	631	7721	747	923	923	975
513	6173	524	6451	631	773	748	4933	923	976
513	6174	524	6452	632	761	748	496	923	9792
513	6175	524	6453	632	762	748	8394	923	9794
513	6176	524	6454	632	763	748	8395	924	-
513	6177	524	6455	632	764	748	8396	925	977
513	6178	524	6456	633	771	748	8397	926	978
514	6151	524	6457	634	7722	748	8398	927	9791
514	6153	524	6461	641	7901	750	912	927	9793
514	6154	524	6462	641	7902	750	911	930	9522
514	6155	524	6471	642	7903	750	913	930	9526
514	6156	524	6472	651	811	750	914	930	981
514	6158	524	6481	651	812	750	915	930	982
514	6159	524	6482	652	8131	750	919	930	984
514	616	524	6483	652	8132	801	9321	930	984
514	6181								
514	6183								
514	6184								

C2 - Tabella di composizione dei macro-settori economici secondo i codici di attività economica 1971, 1981 e 1991 (applicata alle Tavole 1.1, 1.3, 1.4, 1.6, 1.8 e 1.9).

ATTIVITÀ	1971	1981	1991
AGRICOLTURA	103, 105, 10604/11/12/13/14, 30306	02, 03, 0132, 0416, 0417, 0439, 044, 045	01, 02, 05
ESTRATTIVE	2	11, 13, 15, 21, 23	10, 11, 12, 13, 14
MANIFATTURIERA	3 (escluso 30306, 30503, 31050/1/2/ 4/5, 31059/31060, 31801/2/3) 106 (escluso 10604, 10611/12/13/14) 40202, 50202	12, 14 22, 24, 25, 26 da 31 a 37 (escluso 3302) da 41 a 49 (escluso 4932, 4933, 496) 041 (escluso 0416, 0417) 042, 043 (escluso 0439)	da 15 a 37
ENERGIA	5 (escluso 50202)	16, 17	40, 41
COSTRUZIONI	4 (escluso 40202)	50	45
COMMERCIO	601, 602, 603, 60401, 31050/1/2/5/9, 31060, 30503	61, 62, 63, 64, 65, 67	50, 51, 52
ALBERGHI E PUBBLICI ESERCIZI	606, 70103	66	55
TRASPORTI E TELECOMUNICAZIONI	7 (escluso 70103, 70304, 60405)	71, 72, 73, 74, 75, 76, 77, 79	60, 61, 62, 63, 64
CREDITO E ASSICURAZIONI	801, 802, 803 (escluso 80301)	81 (escluso 8135), 82, 831, 832	65, 66, 67
SERVIZI E PUBBLICA AMMINISTRAZIONE	ATTIVITÀ RESIDUE	ATTIVITÀ RESIDUE	ATTIVITÀ RESIDUE

C3 – Ampliamento del campo di osservazione del Censimento 1991 rispetto ai precedenti Censimenti

DESCRIZIONE DELLE ATTIVITÀ	CENSIMENTO 1981	CENSIMENTO 1991
	Codici delle attività non censite nel 1971 (1)	Codici delle attività non censite nel 1981 (2)
SERVIZI ALLE IMPRESE		
Studi tecnici e affini	837.1	
Servizi di vigilanza e investigazione	839.9	
Consulenze legali	835.0	
Contabilità, consulenza fiscale, revisione conti	836.0	
PUBBLICA AMMINISTRAZIONE E DIFESA-SERVIZI PUBBLICI E PRIVATI		
Organi costituzionali-amministrazione pubblica e locale	911.0	
Amministrazione della giustizia	(3) 912.1	
Sicurezza sociale obbligatoria	919.0	
Istruzione universitaria	931.0	
Istruzione primaria e secondaria	932.0	
Scuole di formazione e perfezionamento professionale	933.0	
Istruzione di grado preparatorio	934.0	
Ricerca e sviluppo	940.0	
Servizi sanitari (con ricovero)	951.0	
Ambulatori e poliambulatori pubblici	952.1	
Stabilimenti idropinici ed idrotermali pubblici	952.2	
Centri di igiene mentale pubblici	952.3	
Laboratori di igiene e profilassi pubblici	952.4	
Altre istituzioni sanitarie pubbliche	952.5	
Laboratori di analisi cliniche, privati	952.7	
Studi di radiologia e radioterapia privati	952.8	
Altre istituzioni sanitarie, private	952.9	
Studi di medici privati	953.0	
Studi dentistici	954.0	
Servizi veterinari	956.0	
Assistenza sociale (senza ricovero)	961.0	
Assistenza sociale (con ricovero)	962.0	
Organizzazioni economiche ed associazione professionali	963.0	
Organizzazioni sindacali dei datori di lavoro	964.0	
Organizzazioni sindacali dei lavoratori ed altre organizzazioni sindacali	965.0	
Enti ed associazioni turistiche (escluse le agenzie di viaggio)	967.0	
Servizi sociali non altrove classificati	968.0	
Biblioteche, musei, giardini botanici e zoologici	977.0	
Enti ed organizzazioni sportive	978.1	
Installazioni sportive delle amministrazioni pubbliche	978.2	
Installazioni sportive di istituzioni private	978.3	
Altri servizi personali non altrove classificati	984.2	
Difesa nazionale		(4) 75.22.0
Amministrazione della giustizia		(5) 75.23.0
Attività dei vigili del fuoco		75.25.0
Ospedali psichiatrici giudiziari		85.11.3
Attività professionali paramediche indipendenti		85.14.3

(1) Istat – «Classificazione delle attività economiche» - Metodi e norme n. 8, ed. 1981

(2) Istat – «Classificazione delle attività economiche» - Metodi e norme n. 11, ed. 1991

(3) Con esclusione di tutti i settori di competenza della Direzione Generale degli istituti di prevenzione e di pena

(4) Limitatamente alle sole strutture tecnico-amministrative

(5) Limitatamente a tutti i settori di competenza della Direzione Generale degli istituti di prevenzione e di pena



Istat
istituto nazionale di statistica

7° CENSIMENTO GENERALE DELL'INDUSTRIA E DEI SERVIZI

21 ottobre 1991
(Legge 9 gennaio 1991, n. 11)

QUESTIONARIO GENERALE

A		NUMERO DI CODICE	
Comune			
Provincia			
Riservato ISTAT	Sezioni compilate		
	I	II	III IV

B		SEZIONE DI CENSIMENTO	
N°			
C		NUMERO D'ORDINE DEL QUESTIONARIO	
		Provvisorio	
		Definitivo	

CODICE FISCALE DELL'IMPRESA O ISTITUZIONE													
Società o istituzione													
Impresa individuale.													

AVVERTENZE

Sono soggette al censimento - e quindi tenute alla compilazione del presente questionario - le imprese, le istituzioni e le unità locali (per le definizioni si rinvia alla «Guida» inserita nel questionario), che esercitano la propria attività, anche se in forma artigianale, nei settori dell'industria, del commercio, dei trasporti e comunicazioni, del credito e assicurazioni e servizi vari sia pubblici che privati, nonché quelle che esplicano la silvicoltura, la pesca e le attività di trasformazione annesse ad aziende agricole.

Per una corretta compilazione del questionario, è necessario leggere attentamente la già citata «Guida»: particolare importanza rivestono il codice fiscale, da indicare in ogni caso (sia per le sedi di impresa o di istituzione che per le singole unità locali), e l'attività esercitata che deve essere precisata con ogni possibile dettaglio.

NOTIZIE INDICATIVE DELL'IMPRESA O ISTITUZIONE

Questo quadro deve essere sempre compilato, da tutte le unità censite, con le notizie relative alla sede unica o centrale (e non all'eventuale sede legale o sociale, fisicamente a se stante, la quale non rientra tra le unità da censire)

RAGIONE SOCIALE
O DENOMINAZIONE

1 2 3 4
Via Piazza Località Altro

(specificare)

--	--	--	--	--	--	--	--	--	--	--	--	--	--

n. civico

cap

comune

prov.

TELEFONO

prefisso

numero

TELEFAX

prefisso

numero

TELEX

numero

ATTENZIONE

Per l'esatta individuazione delle Sezioni del questionario che devono essere compilate occorre stabilire se l'impresa o istituzione è **unilocalizzata** (svolge cioè la propria attività in un'unica Sede) o **plurilocalizzata** (gestisce più unità locali). In quest'ultimo caso si ha un'unità locale principale che si identifica come «Sede centrale» e una o più **unità locali** da essa dipendenti in corrispondenza di stabilimenti, negozi, depositi, filiali, sedi periferiche, ecc.. A seconda quindi del diverso tipo di unità censita, le Sezioni da compilare sono:

sede di impresa (unica o centrale)

SEZ. I + **SEZ. III**

unità locale di impresa (distinta dalla sede centrale)

SEZ. I + **SEZ. III**

sede di istituzione (unica o centrale)

SEZ. I + **SEZ. IV**

unità locale di istituzione (distinta dalla sede centrale)

SEZ. I + **SEZ. IV**

SEZIONE I - NOTIZIE INDICATIVE DELL'UNITÀ LOCALE (fiscalmente distinta dalla sede centrale)

RAGIONE SOCIALE
O DENOMINAZIONE

1 2 3 4
Via Piazza Località Altro

(specificare)

--	--	--	--	--	--	--	--	--	--	--	--	--	--

n. civico

cap

comune

prov.

TELEFONO

prefisso

numero

TELEFAX

prefisso

numero

TELEX

numero

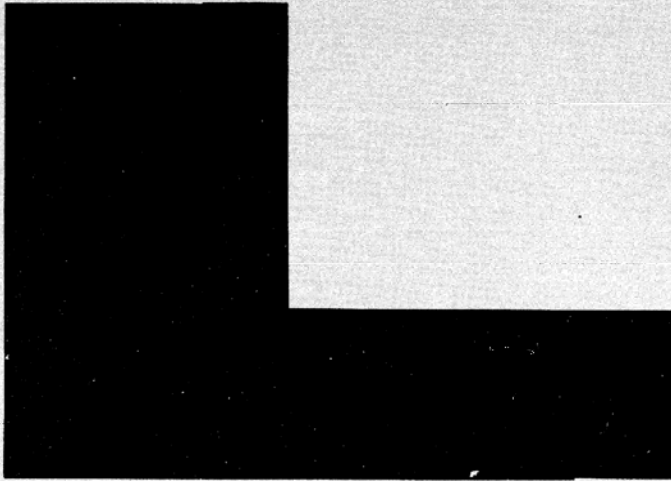

SEGRETO STATISTICO E OBBLIGO DI RISPOSTA

Ai sensi dell'art. 9 della legge 9 gennaio 1991, n. 11, sulle notizie raccolte in occasione del censimento si applicano le disposizioni sul segreto di ufficio e sulla tutela del segreto statistico di cui agli artt. 8 e 9 del Decreto Legislativo 6 settembre 1989, n. 322.

I dati raccolti con il presente questionario non potranno essere diffusi se non in forma aggregata, in modo che non se ne possa trarre alcun riferimento individuale.

Ai sensi dell'art. 10 della legge sopra citata, è fatto obbligo alle persone fisiche ed ai legali rappresentanti delle persone giuridiche, delle amministrazioni, enti ed organismi oggetto del censimento di rispondere con precisione ed esattezza alle domande contenute nel questionario.

Coloro che non forniscano le notizie richieste, ovvero le forniscano scientemente errate o incomplete, sono soggetti alle sanzioni amministrative pecuniarie previste dall'art. 11 del Decreto Legislativo 6 settembre 1989, n. 322 (da lire quattrocentomila a lire quattro milioni, per violazioni da parte di persone fisiche, da lire un milione a lire dieci milioni, per violazioni da parte di enti e società) che verranno applicate con il procedimento ivi previsto.

Il Rilevatore

Data _____ 1991



istat
istituto nazionale di statistica

ISTAT CIS.1

7° CENSIMENTO GENERALE DELL'INDUSTRIA E DEI SERVIZI

21 ottobre 1991
(Legge 9 gennaio 1991, n. 11)

QUESTIONARIO GENERALE

A		NUMERO DI CODICE
Comune		
Provincia		

B		SEZIONE DI CENSIMENTO
N°		
C		NUMERO D'ORDINE DEL QUESTIONARIO
		Provvisorio
		Definitivo

CODICE FISCALE DELL'IMPRESA O ISTITUZIONE												
Società o istituzione												
Impresa individuale.												

SEZIONE II - IMPRESA O ISTITUZIONE (non devono rispondere alle notizie riquadrate in rosso le istituzioni dell'Amministrazione Pubblica e le istituzioni sociali private)

1 DIFFUSIONE TERRITORIALE DELL'IMPRESA O ISTITUZIONE
L'impresa o istituzione, oltre all'unità locale censita con il presente questionario, gestisce altre unità locali sul territorio nazionale?
 SI 1 NO 2

2 FORMA GIURIDICA O ISTITUZIONALE

Impresa individuale 01
Società semplice o di fatto 02
Società in nome collettivo 03
Società per azioni 04
Società in accomandita 05
Società a responsabilità limitata 06
Società cooperativa 07
Azienda municipalizzata, provincializzata, regionalizzata ... 08
Ministero o organo costituzionale 09
Regione 10
Provincia 11
Comune 12
Comunità montana 13
Ente sanitario pubblico 14
Ente di previdenza 15
Ente economico o ente di ricerca 16
Ente di assistenza, culturale, sportivo 17
Associazione riconosciuta o fondazione 18
Associazione non riconosciuta 19
Altra forma (specificare) 20

3 CLASSIFICAZIONE DELL'IMPRESA O ISTITUZIONE
(consultare attentamente la «Guida»)

3.1 Attività esclusiva o principale:

	Riservato ISTAT

3.2 Altre attività:

	Riservato ISTAT

	Riservato ISTAT

	Riservato ISTAT

4 ALTRE NOTIZIE

4.1 L'impresa ha uffici, stabilimenti o depositi all'estero? SI 1 NO 2

In caso affermativo specificare:

In Paesi CEE e altri 3
Solo in Paesi CEE 4
Solo in altri Paesi 5

4.2 L'impresa, nell'ambito delle proprie attività, effettua direttamente e abitualmente operazioni di importazione e/o esportazione? SI 1 NO 2

In caso affermativo specificare:

	Import.	Esport.
Paesi CEE e altri <input type="checkbox"/> 3	<input type="checkbox"/> 6	
Solo Paesi CEE <input type="checkbox"/> 4	<input type="checkbox"/> 7	
Solo altri Paesi <input type="checkbox"/> 5	<input type="checkbox"/> 8	

4.3 L'impresa è iscritta all'albo delle imprese artigiane? SI 1 NO 2

4.4 Tipo di produzione (solo per l'industria)

in serie con lavorazione completamente automatizzata 3
in serie con lavorazione non completamente automatizzata 4
non in serie 5

4.5 L'impresa o istituzione è consorzata o associata temporaneamente con altre strutture (imprese o istituzioni) per lo svolgimento delle proprie attività?

SI 1 NO 2

4.6 L'impresa o istituzione si avvale di attrezzature informatiche per lo svolgimento delle proprie attività?

SI 3 NO 4

4.7 L'impresa o istituzione utilizza beni capitali in leasing?

SI 5 NO 6

ELENCO DELLE UNITA LOCALI GESTITE DALL'IMPRESA O ISTITUZIONE SUL TERRITORIO NAZIONALE

Per le imprese o istituzioni «unilocalizzate» deve essere indicata al primo rigo (sede centrale) l'unica unità locale gestita. Per le imprese o istituzioni «plurilocalizzate» devono essere elencate tutte le unità locali operative e amministrativo/gestionali dipendenti, compresa quella del presente questionario, ubicate sul territorio nazionale, con i relativi addetti (colonna 7) alla data del censimento avendo cura di elencare innanzitutto la sede centrale di impresa, successivamente tutte le unità locali operative ed infine quelle amministrativo/gestionali.

Si precisa, inoltre, che occorre indicare dettagliatamente per ciascuna unità locale operativa l'attività esclusiva o principale esercitata, usando i termini tecnici ritenuti più appropriati in modo cioè che si possa individuare la specifica attività svolta. Per le unità locali amministrativo/gestionali deve essere indicata l'attività esclusiva o principale riportata al punto 3.1.

N. d'ordine unità locale	Tipo unità locale (a)	Indirizzo dell'unità locale			Attività esclusiva o principale esercitata nell'unità locale	Addetti alla data del censi- mento (b)
		Comune	Provincia (sigla)	Via, piazza, N° (o località) (scrivere stampatello)		
1	2	3	4	5	6	7
1	SEDE CENTRALE					
2						
3						
4						
5						
6						
7						
8						
9						
10						
11						
12						
13						
← TOTALE UNITA LOCALI		Qualora lo spazio non sia sufficiente, compilare e allegare un prospetto analogo avendo cura di riportare il totale delle unità locali e il totale degli addetti sempre nel presente prospetto nelle rispettive caselle indicate dalle frecce.			→ TOTALE ADDETTI	

(a) Per indicare il tipo di unità locale usare la seguente simbologia: **O** = operative; **A** = amministrativo/gestionale.

(b) Nell'indicare il numero degli addetti, tenere presente le istruzioni riportate nei successivi questo 3 SEZIONE III - UNITA LOCALE DELL'IMPRESA o questo 3 SEZIONE IV - UNITA LOCALE DELL'ISTITUZIONE.

ATTENZIONE: È opportuno conservare fotocopia del presente elenco per eventuali successivi adempimenti e riscontri censuari.

Riservato ISTAT	NOTIZIE DELL'IMPRESA		NOTIZIE DELL'UNITÀ LOCALE A CARATTERE COMUNALE (SEZ. I)	
	Provincia	____	Provincia	____
	Comune	____	Comune	____

SEZIONE III - UNITÀ LOCALE DELL'IMPRESA. Questa sezione deve essere compilata da ogni unità locale dell'impresa sia operativa che amministrativo/gestionale. Se l'unità locale coincide con la sede d'impresa si deve compilare anche la Sezione II (Impresa a fatturazione) del presente questionario. 3

1 TIPO DI UNITÀ LOCALE

1.1. Unità locale operativa 1

si intende quella unità dove si attua la produzione di beni o la prestazione di servizi, destinabili o non destinabili alla vendita, variamente denominata secondo le consuetudini ed il tipo di attività economica (stabilimento, laboratorio, negozio, officina, ristorante, albergo, bar, ufficio, agenzia, magazzino, studio professionale, abitazione, scuola, ecc.)

1.2. Unità locale amministrativo/gestionale 2

si intende quella unità, purchè fisicamente e funzionalmente distinta da altra unità locale operativa, costituita dalla sede d'impresa o dagli uffici direttivi, amministrativi e tecnici ove si attuano attività inerenti all'organizzazione, alla gestione finanziaria, alla formazione del personale, alla contabilità, all'elaborazione dati, ecc.

3 ADDETTI ALLA DATA DEL CENSIMENTO

(Indicare tutto il personale occupato al 21 ottobre 1991 nell'unità locale anche se a tale data risulta assente per servizio, ferie, malattia o sospensione dal lavoro, cassa integrazione, ecc. Le qualifiche previste dai contratti di lavoro, nei diversi settori di attività economica, vanno assimilate alle denominazioni usate nel presente prospetto, secondo le specifiche istruzioni della «Guida». Una stessa persona non può essere indicata in più categorie o in più unità locali).

	Maschi	Femmine	Totale	di cui a part-time
	1	2	3	4
INDIPENDENTI				
3.1 Imprenditori, titolari, gerenti, liberi professionisti, ecc. 01				XXX
3.2 Soci di cooperativa (esclusi i soci semplicemente iscritti o conferenti)..... 02				XXX
3.3 Familiari coadiuvanti 03				XXX
DIPENDENTI				
3.4 Dirigenti 04				
3.5 Direttivi, quadri 05				
3.6 Impiegati 06				
3.7 Categorie speciali (intermedi) 07				
3.8 Capi operai 08				
3.9 Operai specializzati, qualificati, comuni 09				
3.10 Apprendisti 10				
3.11 Altro personale 11				
3.12 TOTALE ADDETTI 12				
3.13 Di cui con «contratto formazione e lavoro» (Legge 863 del 19/12/84) 13				
3.14 PERSONALE VOLONTARIO (indicare il personale volontario che presta attività anche se a tempo parziale presso l'unità locale) 14				XXX

2 CLASSIFICAZIONE DELL'UNITÀ LOCALE
(leggere attentamente la «Guida»)

2.1 In quale dei seguenti settori l'unità locale svolge la sua attività esclusiva o principale?

- Industria 3
(comprese: la distribuzione di elettricità, gas, acqua, costruzioni, installazione di impianti ed escluse le riparazioni di auto, di motoveicoli, di elettrodomestici e di calzature)
- Commercio e pubblici esercizi 4
(comprese: le riparazioni di auto, di motoveicoli, di elettrodomestici e di calzature)
- Altre attività 5
(trasporti, credito e assicurazioni, altri servizi)

2.2 Attività esclusiva o principale:

Riservato ISTAT

--	--	--	--

2.3 Altra attività:

Riservato ISTAT

--	--	--	--

Prodotti fabbricati (principali) _____

Prodotti venduti (principali) _____

Servizi prestati _____

4 MEZZI DI TRASPORTO SU STRADA IN DOTAZIONE ALL'UNITÀ LOCALE

(Indicare i mezzi di trasporto sia in proprietà che in leasing; in tutti gli altri casi barrare trasversalmente il quadro)

	Numero
Motoveicoli (a)	1
Autovetture (b) a benzina	2
ad altro tipo di alimentazione	3
Autobus	4
Autocarri con portata utile fino a 1.900 kg.	5
Autocarri con portata utile oltre 1.900 kg.	6
Motrici per semirimorchi (c)	7
Autoveicoli per uso speciale (d)	8
Rimorchi e semirimorchi (e)	9

- (a) Compresi: motocicli, motocarrozzelle, motoleggere, motoveicoli per uso speciale (escluse le biciclette a motore).
- (b) Compresi: le autovetture per il trasporto promiscuo.
- (c) Veicoli destinati al traino e non atti a portare carico utile proprio.
- (d) Autoambulanze, autocisternati, autocarri per carni macellate, per immondizie, autospartineve, autopompe, autoscale, automezzi Radio TV, autobetoniere, ecc.
- (e) Tutti i tipi di rimorchi compresi quelli per uso speciale.

5 AMBIENTE (ai punti 5.2 e 5.4 possono essere fornite più risposte)

5.1 Esistono impianti di abbattimento delle emissioni atmosferiche?

SI 1 NO 2

5.2 In caso affermativo per quale inquinante:

ossidi di zolfo 3
 ossidi di azoto 4
 polveri 5
 altri 6
(specificare)

5.3 Sono utilizzati impianti di depurazione delle acque di scarico?

SI 1 NO 2

5.4 In caso affermativo indicare

Impianto proprio:

biologico 3
 chimico/fisico 4
 altro tipo 5
(specificare)

Impianto consortile:

con pretrattamento 6
 senza pretrattamento 7

5.1 Per impianto di abbattimento delle emissioni atmosferiche si intende qualsiasi apparecchiatura installazione o dispositivo atto alla riduzione delle emissioni all'esterno in atmosfera di sostanze inquinanti, prodotte dagli impianti di combustione, nei processi industriali ecc. I camini non sono considerati impianti di abbattimento.

5.3 Per impianto di depurazione delle acque di scarico si intende una installazione adibita a trattamenti che permettano di eliminare totalmente o parzialmente dalle acque di scarico le sostanze inquinanti.

5.4 **Impianto di tipo biologico:** la depurazione è effettuata attraverso processo a tanghi attivati e/o filtri percolatori, biodischi, processo anaerobico.

Impianto di tipo chimico-fisico: la depurazione è effettuata attraverso processi di chiariflocculazione e/o assorbimento su carboni attivi, precipitazione di composti inquinanti (metalli pesanti o altri), processi termici (distillazione, incenerimento), sedimentazione.

Impianto di altro tipo: la depurazione è effettuata attraverso trattamenti non tradizionali (ultrafiltrazione, osmosi inversa, distillazione, ossidazione ad umido).

Il pretrattamento si ha quando le acque di scarico vengono inviate all'impianto consortile dopo il trattamento previsto dalla tabella C della legge 319 del 1976.

6 SUPERFICI E LOCALI UTILIZZATI (la superficie deve essere arrotondata all'unità)

6.1 Superficie coperta mq _____

(Indicare la superficie complessiva coperta dell'unità locale espressa in metri quadrati. Per superficie complessiva coperta si intende la superficie dell'unità locale delimitata orizzontalmente e verticalmente in modo permanente. Nel caso in cui la superficie coperta dell'unità locale si sviluppi su piani diversi, occorre considerare la somma delle superfici coperte di ciascun piano).

6.2 Superficie non coperta mq _____

(Indicare tutte le superfici non coperte utilizzate dall'unità locale per l'esercizio delle sue attività comprese le superfici pubbliche, purché autorizzate).

6.3 Superficie di vendita (esclusivamente per il commercio al minuto secondo la definizione riportata nella «Guida»).

mq _____

6.4 I locali utilizzati sono in proprietà? SI 1 NO 2

7 ADDETTI E ORE DI LAVORO - ANNO 1990 (*)

7.1 Indicare gli addetti che erano in forza presso l'unità locale alle date sotto indicate.

Date	Numero addetti		Totale
	Indipendenti	Dipendenti	
31-03-90			
30-06-90			
30-09-90			
31-12-90			

7.2 Indicare il numero delle ore di lavoro effettivamente prestate nel 1990 (il numero delle ore deve essere indicato in migliaia senza decimali).

Addetti	Numero ore di lavoro
Indipendenti	migliaia _____
Dipendenti	migliaia _____
TOTALE	migliaia _____

Al punto 7.1 indicare gli addetti in forza nell'unità locale alle date indicate, cioè alla fine dei trimestri dell'anno 1990, anche se alle relative date risultavano assenti per servizio, ferie, malattia, sospensione dal lavoro, cassa integrazione ecc.

Al punto 7.2 indicare il numero delle ore di lavoro, effettivamente prestate nel 1990, sia per gli indipendenti che per i dipendenti, quale somma delle ore ordinarie e di quelle straordinarie: non vanno comprese quelle relative a scioperi, aspettativa, cassa integrazione. Per i dipendenti i dati devono essere desunti dalle fonti disponibili (per es. dichiarazione delle retribuzioni corrisposte ai dipendenti Mod. 10 SM INAIL ecc.).

Per gli indipendenti è necessario quantificare le ore di lavoro che ciascun «indipendente» dedica giornalmente alla propria attività e moltiplicare detto valore per il numero delle giornate lavorate nel corso dell'anno.

(*) Per le unità locali non esistenti al 1° gennaio 1990 o non aventi addetti in forza in ciascun mese dell'anno, barrare trasversalmente i quadri 7.1 e 7.2. Per quelle che, pur essendo state totalmente inattive per l'intero anno, hanno avuto addetti in forza (sia pure limitatamente a qualche mese), si devono indicare gli addetti al punto 7.1 e barrare trasversalmente il quadro 7.2. Per tutti gli altri casi compilare entrambi i quadri.

Riservato ISTAT	NOTIZIE DELL'ISTITUZIONE		NOTIZIE DELL'UNITÀ LOCALE A CARATTERE COMUNALE (Sez. I)	
	Provincia _____		Provincia _____	
	Comune _____		Comune _____	

SEZIONE IV - UNITÀ LOCALE DELL'ISTITUZIONE. Questa sezione deve essere compilata da ogni unità locale dell'istituzione sia operativa che amministrativo/gestionale. Se l'unità locale coincide con la sede dell'istituzione si deve compilare anche la Sezione II (Impresa o Istituzione) del presente questionario. 4

1 TIPO DI UNITÀ LOCALE

1.1. Unità locale operativa _____ 1

si intende quella unità dove si attua la produzione di beni, o la prestazione di servizi, destinabili o non destinabili alla vendita, variamente denominata secondo le consuetudini ed il tipo di attività economica (stabilimento, negozio, ufficio, magazzino, scuola, ospedale, dogana, intendenza, ecc.)

1.2. Unità locale amministrativo/gestionale _____ 2

si intende quella unità, purchè fisicamente e funzionalmente distinta da altra unità locale operativa, costituita dalla sede dell'istituzione o dagli uffici direttivi, amministrativi e tecnici ove si attuano attività inerenti all'organizzazione, alla gestione finanziaria, alla consulenza legale e commerciale, alla formazione del personale, alla contabilità, all'elaborazione dati, ecc.

3 DIPENDENTI ALLA DATA DEL CENSIMENTO

(Indicare tutto il personale occupato al 21 ottobre 1991 nell'unità locale anche se a tale data risulta assente per servizio, ferie, malattia, sospensione dal lavoro, ecc. Le qualifiche previste dai diversi contratti di lavoro, riguardanti i dipendenti delle istituzioni, vanno assimilate alle denominazioni usate nel presente prospetto, secondo l'apposita tabella della «Guida». Una stessa persona non può essere indicata in più categorie o in più unità locali).

	Maschi	Femmine	Totale	di cui a part-time
	1	2	3	4
DIPENDENTI				
3.1 Dirigenti e assimilati 04				
3.2 Direttivi e assimilati 05				
3.3 Funzionari e assimilati .. 06				
3.4 Collaboratori e assimilati 07				
3.5 Assistenti e assimilati 08				
3.6 Operatori e assimilati 09				
3.7 Coadiutori e assimilati ... 10				
3.8 Addetti ai servizi ausiliari e assimilati 11				
3.9 TOTALE DIPENDENTI 12				
3.10 Di cui con «contratto formazione e lavoro» (Legge 863 del 19/12/84) 13				
3.11 PERSONALE VOLONTARIO (indicare il personale volontario che presta attività anche se a tempo parziale presso l'unità locale) 14				XXX

2 CLASSIFICAZIONE DELL'UNITÀ LOCALE
(leggere attentamente la «Guida»)

2.1 Attività esclusiva o principale:

	Riservato ISTAT

2.2 Altra attività:

	Riservato ISTAT

4 MEZZI DI TRASPORTO SU STRADA IN DOTAZIONE ALL'UNITÀ LOCALE

(Indicare i mezzi di trasporto sia in proprietà che in leasing; in tutti gli altri casi barrare trasversalmente il quadro)

	Numero
Motoveicoli (a)	1
Autovetture (b)	
a benzina	2
ad altro tipo di alimentazione	3
Autobus	4
Autocarri con portata utile fino a 1.900 kg.	5
Autocarri con portata utile oltre 1.900 kg	6
Motrici per semirimorchi (c)	7
Autoveicoli per uso speciale (d)	8
Rimorchi e semirimorchi (e)	9

- (a) Compresi: motocicli, motocarozzelle, motoleggere, motoveicoli per uso speciale (escluse le biciclette a motore).
 (b) Compresi: le autovetture per il trasporto promiscuo.
 (c) Veicoli destinati al traino e non atti a portare carico utile proprio.
 (d) Autoambulanze, autocisternati, autocarri per carni macellate, per immondizie, autospartineve, autopompe, autocale, automezzi Radio TV, autobetoniere, ecc.
 (e) Tutti i tipi di rimorchi compresi quelli per uso speciale.

5 AMBIENTE (ai punti 5.2 e 5.4 possono essere fornite più risposte)

5.1 Esistono impianti di abbattimento delle emissioni atmosferiche?

SI 1 NO 2

5.2 In caso affermativo per quale inquinante:

ossidi di zolfo 3
 ossidi di azoto 4
 polveri 5
 altri 6
(specificare)

5.3 Sono utilizzati impianti di depurazione delle acque di scarico?

SI 1 NO 2

5.4 In caso affermativo indicare:

Impianto proprio:

biologico 3
 chimico/fisico 4
 altro tipo 5
(specificare)

Impianto consortile:

con pretrattamento 6
 senza pretrattamento 7

5.1 Per impianto di abbattimento delle emissioni atmosferiche si intende qualsiasi apparecchiatura, installazione o dispositivo atto alla riduzione delle emissioni all'esterno in atmosfera di sostanze inquinanti, prodotte dagli impianti di combustione, nei processi industriali ecc. I camini non sono considerati impianti di abbattimento.

5.3 Per impianto di depurazione delle acque di scarico si intende una installazione adibita a trattamenti che permettano di eliminare totalmente o parzialmente dalle acque di scarico le sostanze inquinanti.

5.4 Impianto di tipo biologico: la depurazione è effettuata attraverso processo a fanghi attivati e/o filtri percolatori, biodischi, processo anaerobico.

Impianto di tipo chimico-fisico: la depurazione è effettuata attraverso processi di chiariflocculazione e/o assorbimento su carboni attivi, precipitazione di composti inquinanti (metalli pesanti o altri), processi termici (distillazione, incenerimento), sedimentazione.

Impianto di altro tipo: la depurazione è effettuata attraverso trattamenti non tradizionali (ultrafiltrazione, osmosi inversa, distillazione, ossidazione ad umido).

Il pretrattamento si ha quando le acque di scarico vengono inviate all'impianto consortile dopo il trattamento previsto dalla tabella C della legge 319 del 1976.

6 ALTRE NOTIZIE

6.1 Superficie coperta mq _____

(Indicare la superficie complessiva coperta dell'unità locale espressa in metri quadrati arrotondati all'unità). Per superficie complessiva coperta si intende la superficie dell'unità locale delimitata orizzontalmente e verticalmente in modo permanente. Nel caso in cui la superficie coperta dell'unità locale si sviluppi su piani diversi, occorre considerare la somma delle superfici coperte di ciascun piano.

6.2 Superficie non coperta mq _____

(Indicare tutte le superfici non coperte utilizzate dall'unità locale per l'esercizio delle sue attività comprese le superfici pubbliche, purché autorizzate).

6.3 Il luogo dove opera l'unità locale è: (barrare un solo codice)

in proprietà 1
 in affitto da privati 2
 in affitto da istituzioni 3
 altro titolo 4

6.4 Il luogo dove opera l'unità locale è: (barrare un solo codice)

fabbricato del patrimonio archeologico monumentale (monumento, museo, teatro, chiesa, ecc.) 5
 altro tipo di fabbricato o porzione di fabbricato 6
 terreno attrezzato a sport, destinato a parco, giardino e altri usi 7

6.5 L'unità locale si avvale di uno o più archivi di riferimento per la prestazione dei servizi? SI 1 NO 2

In caso affermativo specificare se trattati di archivi costituiti per:

	informatizzati	Non informatizzati
obbligo di legge	<input type="checkbox"/> 3	<input type="checkbox"/> 5
operatività interna	<input type="checkbox"/> 4	<input type="checkbox"/> 6

6.6 L'unità locale svolge la sua attività a diretto contatto con il pubblico? SI 1 NO 2

In caso affermativo specificare:

il numero di ore di apertura al pubblico per settimana:
 in totale
 nelle ore pomeridiane
 il numero di eventuali appositi sportelli:
 in totale
 gestiti con l'ausilio di attrezzature informatiche

6.7 Tra le seguenti tecnologie indicare quali vengono adottate o meno nell'unità locale (barrare un solo quadratino per riga. In caso negativo barrare il quadratino «Non adottata»).

	Non Adottata	Adottata in via sperimentale	A regime
	1	2	3

Progettazione tramite calcolatore	01	<input type="checkbox"/>	<input type="checkbox"/>	<input type="checkbox"/>
Sistemi automatici di controllo processo	02	<input type="checkbox"/>	<input type="checkbox"/>	<input type="checkbox"/>
Sistemi automatici di movimentazione e immagazzinamento	03	<input type="checkbox"/>	<input type="checkbox"/>	<input type="checkbox"/>
Sistemi di cartografia automatizzata	04	<input type="checkbox"/>	<input type="checkbox"/>	<input type="checkbox"/>
Sistemi automatizzati per prenotazioni	05	<input type="checkbox"/>	<input type="checkbox"/>	<input type="checkbox"/>
Analisi cliniche automatizzate	06	<input type="checkbox"/>	<input type="checkbox"/>	<input type="checkbox"/>
Apparecchiature mediche speciali (TAC, ecografia, laser, ecc.)	07	<input type="checkbox"/>	<input type="checkbox"/>	<input type="checkbox"/>
Certificazione automatizzata	08	<input type="checkbox"/>	<input type="checkbox"/>	<input type="checkbox"/>
Sistemi automatizzati rilevazione presenze	09	<input type="checkbox"/>	<input type="checkbox"/>	<input type="checkbox"/>
Sistemi trattamento parola	10	<input type="checkbox"/>	<input type="checkbox"/>	<input type="checkbox"/>
Sistemi automatizzati gestione procedure amministrative e contabili	11	<input type="checkbox"/>	<input type="checkbox"/>	<input type="checkbox"/>
Posta elettronica	12	<input type="checkbox"/>	<input type="checkbox"/>	<input type="checkbox"/>
Sistemi di microfilmatura	13	<input type="checkbox"/>	<input type="checkbox"/>	<input type="checkbox"/>
Sistemi di accesso a banche dati	14	<input type="checkbox"/>	<input type="checkbox"/>	<input type="checkbox"/>

6.8 Dotazione di attrezzature informatiche nell'unità locale (in caso totalmente negativo barrare trasversalmente il quadro)

	Numero
Sistemi centrali di elaborazione	<input type="text"/>
Mini elaboratori	<input type="text"/>
Personal Computer	<input type="text"/>
Computer portatili	<input type="text"/>
Terminali	<input type="text"/>

6.9 Le attrezzature indicate al punto precedente sono utilizzate:

esclusivamente per erogare servizi 1
 esclusivamente per la gestione interna (bilancio, personale, ecc.) 2
 per entrambe le finalità 3



istat
istituto nazionale di statistica

ISTAT CIS.2

7° CENSIMENTO GENERALE DELL'INDUSTRIA E DEI SERVIZI

21 ottobre 1991
(Legge 9 gennaio 1991, n. 11)

QUESTIONARIO PER IL COMMERCIO AMBULANTE (Commercio su aree pubbliche)

A		NUMERO DI CODICE
Comune		
Provincia		

B		SEZIONE DI CENSIMENTO
N°		
C		NUMERO D'ORDINE DEL QUESTIONARIO
		Provvisorio
		Definitivo

Per i quesiti seguiti da quadratino barrare così la risposta che fa al caso; per gli altri quesiti scrivere in stampatello.

Il presente questionario deve essere compilato per ogni esercizio di commercio ambulante, sia a posteggio fisso che mobile, purché il titolare eserciti tale commercio come attività esclusiva o principale.
Non sono da comprendere gli esercizi il cui titolare: a) gestisce contemporaneamente un negozio o una azienda artigiana; b) vende direttamente la produzione propria in forma ambulante; c) esercita tale attività occasionalmente o in determinati periodi stagionali.
NON SONO CONSIDERATI VENDITORI AMBULANTI, E PERTANTO SONO TENUTI A COMPILARE IL MOD. ISTAT CIS. 1, COLORO CHE VENDONO NEI MERCATI ALL'INGROSSO, O IN CHIOSCHI, BARACCHE E SIMILI, FISSATI STABILMENTE AL SUOLO FUORI AREE ATTREZZATE.

SEZIONE I - NOTIZIE GENERALI ATTIVITÀ ESCLUSIVA O PRINCIPALE (barrare un solo codice)

①		A POSTEGGIO FISSO				A POSTEGGIO MOBILE			
		Alimentari e bevande	<input type="checkbox"/>	526	21	Alimentari e bevande	<input type="checkbox"/>	526	33
		Tessuti	<input type="checkbox"/>	526	22	Tessuti e articoli di abbigliamento	<input type="checkbox"/>	526	34
		Abbigliamento	<input type="checkbox"/>	526	23	Altro commercio ambulante	<input type="checkbox"/>	526	35
		Calzature e pelletterie	<input type="checkbox"/>	526	24				
		Mobili e articoli diversi per uso domestico	<input type="checkbox"/>	526	25				
		Articoli di occasione	<input type="checkbox"/>	526	26				
		Altri prodotti n.a.c.	<input type="checkbox"/>	526	27				

② INDICARE SE L'ESERCIZIO DEL COMMERCIO AMBULANTE VIENE SVOLTO NEL TERRITORIO
di un solo Comune 1 di più Comuni 2

A — NOTIZIE SUL TITOLARE (Scrivere preferibilmente in stampatello)

Cognome e nome _____

Indirizzo _____ N. _____
(Via, piazza, viale, largo, località, ecc.)

Comune di residenza _____

C. A. P. _____ PROV. _____

DATA _____ FIRMA DEL RILEVATORE _____

B — TAGLIANDO DA CONSEGNARSI AL CENSITO

COMUNE E DATA DELLA COMPILAZIONE DEL QUESTIONARIO

Comune _____

Data _____

N.B. Il presente tagliando serve a comprovare l'effettuata compilazione del questionario e deve, pertanto, essere conservato fino al 31 gennaio 1992.

SEZIONE II - ADDETTI E MEZZI DI TRASPORTO

3 ADDETTI

Indicare il personale addetto all'esercizio alla data del 21 ottobre 1991

3.1 Titolare	1
3.2 Familiari coadiuvanti	2
3.3 Apprendisti	3
3.4 Altro personale	4
Totale	5

	Maschi	Femmine	Totale
1		2	

4 MEZZI DI TRASPORTO

Indicare i mezzi di trasporto in dotazione all'esercizio alla data del 21 ottobre 1991

4.1 Motoveicoli (1)	1
4.2 Autovetture (2)	2
4.3 Autocarri	3
con portata utile oltre 1.900 Kg.	4
con portata utile fino a 1.900 Kg.	5
4.4 Autonegozi (automarket)	6
4.5 Altri mezzi di trasporto	7

Numero

(1) Compresi motocicli, motocarrozette, motoleggere, motoveicoli per uso speciale (escluse le biciclette a motore).
 (2) Comprese le autovetture per il trasporto promiscuo.

SEGRETO STATISTICO E OBBLIGO DI RISPOSTA

Al sensi dell'art. 9 della legge 9 gennaio 1991, n. 11, sulle notizie raccolte in occasione del censimento si applicano le disposizioni sul segreto di ufficio e sulla tutela del segreto statistico di cui agli artt. 8 e 9 del Decreto Legislativo 6 settembre 1989, n. 322.

I dati raccolti con il presente questionario non potranno essere diffusi se non in forma aggregata, in modo che non se ne possa trarre alcun riferimento individuale.

Al sensi dell'art. 10 della legge sopracitata, è fatto obbligo alle persone fisiche ed ai legali rappresentanti delle persone giuridiche, delle amministrazioni, enti e organismi oggetto del censimento di rispondere con precisione ed esattezza alle domande contenute nel questionario.

Coloro che non forniscano le notizie richieste, ovvero le forniscano scientemente errate o incomplete, sono soggetti alle sanzioni amministrative pecuniarie previste dall'art. 11 del Decreto Legislativo 6 settembre 1989, n. 322 (da lire quattrocentomila a lire quattro milioni, per violazioni da parte di persone fisiche, da lire un milione a lire dieci milioni, per violazioni da parte di enti e società) che verranno applicate con il procedimento ivi previsto.



I dati del Censimento del 1991 pubblicati nei fascicoli provinciali, regionali e nel fascicolo Italia consentono di approfondire la conoscenza delle caratteristiche strutturali dell'apparato produttivo del paese.

Sono descritti aspetti settoriali, dimensionali, relativi all'operatività e alla localizzazione territoriale di imprese, istituzioni e unità locali.

Informazioni dettagliate sono disponibili anche su floppy-disk.

