

6°

censimento generale dell'industria,  
del commercio, dei servizi e  
dell'artigianato

26 ottobre 1981

Volume II

---

**dati sulle caratteristiche strutturali  
delle imprese e delle unità locali**

Tomo 2 - fascicoli regionali

**12 - LAZIO**



**istat**

Istituto Centrale di Statistica

roma 1985

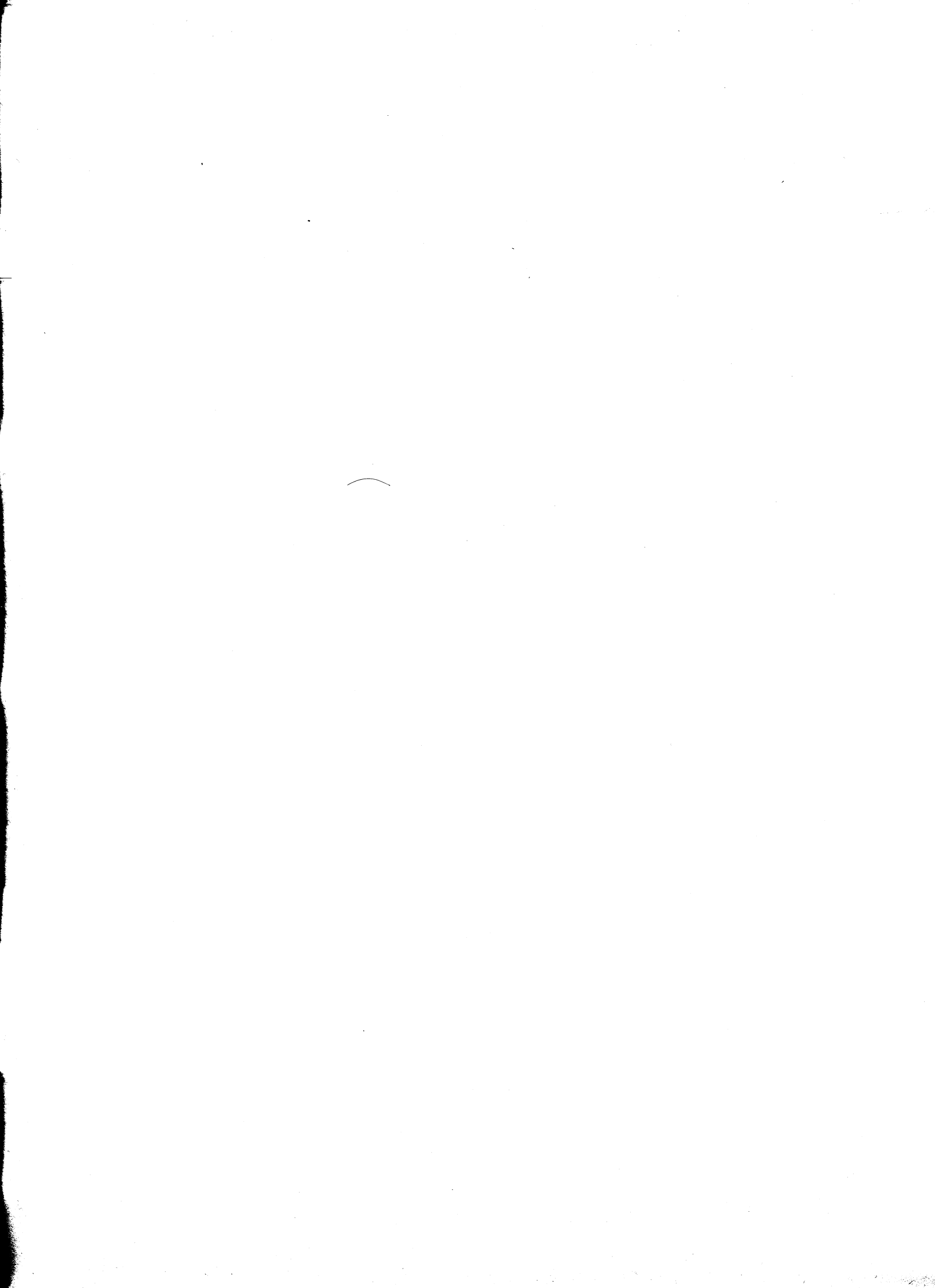

**6°**

**censimento generale dell'industria,  
del commercio, dei servizi e  
dell'artigianato**

26 ottobre 1981

**Volume II**

---

**dati sulle caratteristiche strutturali  
delle imprese e delle unità locali**

Tomo 2 - fascicoli regionali

---

**12 - LAZIO**



**istat**

Istituto Centrale di Statistica

roma 1985

Al fine di favorire la diffusione e l'utilizzazione dei dati e delle informazioni, l'ISTAT autorizza la riproduzione parziale o totale del contenuto del presente volume con la citazione della fonte.

## indice

### Introduzione

1. Premessa	pag.	IX
2. Definizioni	»	X
2.1 Impresa (pag. X) - 2.2 Unità locale (pag. X) - 2.3 Addetti (pag. XI)		
3. Classificazione delle attività economiche	»	XIII
4. Campo di rilevazione	»	XIV
5. Avvertenze alle tavole	»	XV
5.1 Notizie particolari sulle imprese (pag. XV) - 5.2 Classificazione delle imprese e delle unità locali per attività economica (pag. XVI) - 5.3 Classificazione delle imprese e delle unità locali per circoscrizione territoriale (pag. XVI) - 5.4 Avvertenze particolari alle singole tavole (pag. XVI)		
6. Avvertenze per l'interpretazione dei dati	»	XIX
7. Qualità dei dati	»	XXII
8. Dati riassuntivi e prospetti	»	XXIV
9. Diffusione dei dati	»	XXV

### Tabelle sinottiche

Caratteri considerati nelle tavole delle Imprese	pag.	XXIX
Caratteri considerati nelle tavole delle Unità locali	»	XXX

**Dati regionali**

Tavola 1	—	Imprese, unità locali e relativi addetti per ramo, classe, sottoclasse e categoria di attività economica	pag. 3
Tavola 2	—	Imprese per forma giuridica e relativi addetti per ramo, classe e sottoclasse di attività economica	» 16
Tavola 3A	—	Imprese per numero di addetti e per ramo, classe, sottoclasse e categoria di attività economica	» 28
Tavola 3B	—	Imprese artigiane per numero di addetti e per ramo, classe, sottoclasse e categoria di attività economica	» 58
Tavola 4	—	Imprese per numero di unità locali e per ramo, classe e sottoclasse di attività economica	» 74
Tavola 5	—	Imprese per diffusione territoriale e per ramo, classe e sottoclasse di attività economica	» 88
Tavola 6A	—	Unità locali per numero di addetti e per ramo, classe, sottoclasse e categoria di attività economica	» 96
Tavola 6B	—	Unità locali artigiane per numero di addetti e per ramo, classe, sottoclasse e categoria di attività economica	» 126
Tavola 7	—	Addetti alle unità locali per categoria posizionale, sesso e per ramo, classe, sottoclasse e categoria di attività economica	» 142
Tavola 8	—	Unità locali e addetti per classe di superficie coperta e per ramo e classe di attività economica	» 157
Tavola 9	—	Mezzi di trasporto su strada in dotazione alle unità locali per tipo e per ramo e classe di attività economica	» 158
Tavola 10	—	Unità locali con impianti o apparecchi di riscaldamento e/o di condizionamento, per tipo di fonte energetica utilizzata e per ramo e classe di attività economica	» 159
Tavola 11	—	Unità locali con forni ed apparecchi termici per ramo e classe di attività economica; motori elettrici per potenza e per ramo e classe di attività economica	» 160
Tavola 12	—	Unità locali operative del commercio, pubblici esercizi e alberghi per forma di collegamento economico, sistema di vendita delle merci e per classe e sottoclasse di attività economica	» 162

**segue Dati regionali**

Tavola 13	—	Attrezzature in dotazione alle unità locali operative del commercio, pubblici esercizi e alberghi per classe e sottoclasse di attività economica	pag. 163
Tavola 14	—	Unità locali operative del commercio fisso al minuto per classe di superficie di vendita e per classe e sottoclasse di attività economica	» 164
Tavola 15	—	Notizie relative agli esercizi di commercio ambulante per sottoclasse di attività economica	» 164
Tavola 16	—	Servizi ambulatoriali delle strutture sanitarie pubbliche e private per tipo di servizio e per sottoclasse e categoria di attività economica	» 165

**Appendice**

A	—	Imprese, unità locali e addetti del Censimento 1971 per ramo e classe di attività economica (dati rielaborati secondo la classificazione delle attività economiche del 1981)	pag. 169
B	—	Schemi delle tavole disponibili	» 170
C	—	Qualifiche professionali	» 177
D	—	Classificazione delle attività economiche	» 180
E	—	Tabella di ragguglio tra la classificazione delle attività economiche adottata per il Censimento del 1981 e la classificazione del 1971	» 198

Fac-simile del *Questionario di Censimento*

Fac-simile del *Questionario per il Commercio ambulante*





# introduzione

## 1. — PREMESSA

Il 6° Censimento generale dell'industria, del commercio, dei servizi e dell'artigianato è stato effettuato con riferimento alla data del 26 ottobre 1981, in attuazione della legge 18 dicembre 1980, n. 864 e del relativo regolamento di esecuzione (D.P.R. del 28 settembre 1981, n. 542).

Il piano di rilevazione è stato predisposto sulla base delle proposte formulate da un'apposita Commissione di studio istituita presso l'Istituto Centrale di Statistica della quale hanno fatto parte docenti universitari e rappresentanti di Amministrazioni Pubbliche, nonché di vari Enti interessati all'utilizzazione dei dati censuari.

Il piano di pubblicazione, modificato rispetto al 1971, in particolare per quanto riguarda la disponibilità dei risultati in funzione delle diverse aggregazioni territoriali, si articola nel modo seguente:

Volume I — **Primi risultati sulle imprese e sulle unità locali - Dati provvisori (Marzo 1983)**  
Tomo 1 — Dati nazionali, regionali e provinciali  
Tomo 2 — Dati comunali

Volume II — **Dati sulle caratteristiche strutturali delle imprese e delle unità locali**  
Tomo 1 — Fascicoli provinciali (95 fascicoli)  
Tomo 2 — Fascicoli regionali (20 fascicoli)  
Tomo 3 — Fascicolo nazionale

Volume III — **Atti del censimento.**

Un apposito volume sarà dedicato ad una relazione illustrativa ed interpretativa dei risultati censuari.

Qui di seguito vengono riportate ed illustrate le definizioni delle unità di rilevazione e dei caratteri ai quali si riferiscono i dati contenuti nel presente fascicolo; allo scopo di assicurare un'esatta interpretazione dei dati stessi, vengono, inoltre, fornite avvertenze particolari alle singole tavole, nonché talune indicazioni sugli ulteriori canali di accesso all'informazione censuaria e sulla qualità dei risultati.

Per una più completa conoscenza delle modalità tecniche seguite per l'esecuzione del censimento, vedasi il fascicolo dell'Istituto Centrale di Statistica - 12° Censimento della popolazione e 6° Censimento dell'industria, del commercio, dei servizi e dell'artigianato, 25-26 ottobre 1981, *Disposizioni e istruzioni per gli Organi periferici*, Roma 1981.

Tutti i dati riportati nel presente fascicolo fanno riferimento alla data del 26 ottobre 1981.

## 2. — DEFINIZIONI

### 2.1 Impresa

Per **impresa (ditta)** si intende, ai fini del censimento, l'organizzazione di un'attività economica esercitata con carattere professionale al fine della produzione o dello scambio di beni o di servizi.

Per le attività esclusive o principali non soggette all'obbligo di iscrizione nel Registro delle Ditte delle Camere di Commercio, Industria, Artigianato e Agricoltura (\*), sono state rilevate solamente le notizie relative alle unità locali.

Le imprese possono essere "*unilocalizzate*", costituite, cioè, da una sola unità locale (che coincide, pertanto, con la sede dell'impresa) o "*plurilocalizzate*", costituite da due o più unità locali, delle quali una coincidente con la sede dell'impresa e l'altra (o le altre) situata o nello stesso Comune o in Comune diverso (della stessa Provincia o anche di altra Provincia).

I dati riportati nel presente fascicolo fanno riferimento a tutte le imprese ivi comprese quelle che svolgevano la propria attività in forma artigianale ed ambulante.

### 2.2 Unità locale

Per **unità locale** si intende, ai fini del censimento, l'impianto (o corpo di impianti) situato in un dato luogo e variamente denominato (stabilimento, laboratorio, negozio, ristorante, albergo,

---

(\*) Servizi dell'Amministrazione pubblica; liberi professionisti (consulenti legali, fiscali, studi tecnici, studi medici, dentistici e veterinari) se trattasi di attività svolta in prima persona da iscritti a vari ordini professionali; organizzazioni economiche e sindacali; associazioni professionali.

bar, ufficio, studio professionale, ecc.) in cui viene effettuata la produzione o la distribuzione di beni o la prestazione di servizi. Tenuto conto delle difficoltà obiettive di rilevazione e come nei passati censimenti, per talune attività è stata utilizzata una definizione più lata di unità locale.

Con riferimento a ciascuna di dette specifiche attività, per unità locale si intende:

- per le aziende di utilizzazione del bosco (categoria 020.2), l'insieme dei luoghi di abbattimento e segazione dipendenti da una stessa impresa ed esistenti in uno stesso Comune;
- per le industrie della pesca (classe 03), il complesso delle attrezzature e degli impianti fissi gestiti da una stessa impresa ed esistenti in uno stesso Comune;
- per le industrie estrattive (parte dei rami 1 e 2), nel caso di pozzi minerari, il complesso dei pozzi compresi in un'unica concessione mineraria e situati in uno stesso Comune; nel caso di cave, il complesso delle cave facenti capo ad una stessa impresa e situate in uno stesso Comune;
- per le costruzioni edilizie e l'installazione di impianti (ramo 5), il complesso dei cantieri dipendenti da una stessa impresa ed impiantati in uno stesso Comune;
- per i trasporti (parte della classe 71 e classi da 72 a 75), il complesso degli impianti e attrezzature gestiti da una stessa impresa in uno stesso Comune;
- per i servizi telefonici e di radiocomunicazioni (categoria 790.3), il complesso degli impianti gestiti da una stessa impresa o ente in uno stesso Comune;
- per i servizi di trasmissioni radiofoniche e televisive (sottoclasse 974), il complesso degli impianti, attrezzature, ecc., gestiti da una stessa impresa o ente e funzionanti nell'ambito di uno stesso Comune.

Le unità locali sono distinte in:

a) **unità locali "operative"**, costituite da quelle unità dove si attua materialmente la produzione o la vendita di beni o la prestazione di servizi, cioè stabilimenti, laboratori, officine, miniere, negozi, grandi magazzini, uffici e simili;

b) **unità locali "amministrative"**, costituite dalla sede centrale dell'impresa e dagli uffici direttivi, tecnici e amministrativi - nei quali vengono trattati gli affari inerenti la gestione dell'impresa - fisicamente o funzionalmente distinti dalle unità locali operative di cui alla precedente lettera a).

### 2.3 Addetti alle imprese e alle unità locali

Sono costituiti dalle persone indipendenti e dipendenti, occupate alla data del 26 ottobre 1981 nelle unità economiche censite, anche se temporaneamente assenti per servizio, ferie, malattia, sospensione dal lavoro, ecc..

Gli addetti alle unità locali riguardano le seguenti categorie posizionali:

- **Imprenditori, titolari, gerenti, liberi professionisti, ecc.:** titolari dell'impresa purché partecipino direttamente alla gestione e non si servano di un gestore o di un coadiutore o di altra persona diversamente denominata. Nel caso di società sono la persona o le persone fisiche che risultano tali dagli atti amministrativi della società stessa (amministratore unico, consigliere delegato, ecc.). Per gli Enti pubblici è la persona responsabile della gestione dell'ente.
- **Soci di cooperativa:** soci di cooperative di produzione e lavoro, i quali come corrispettivo dell'opera prestata non percepiscono una remunerazione regolata da contratti di lavoro, bensì un compenso proporzionato alla prestazione, nonché una quota parte degli utili dell'impresa. In tale categoria sono compresi, pertanto, solo i soci di cooperativa che assumono la figura di lavoratori in proprio. Qualora, invece, i soci cooperatori assumano la figura di lavoratori dipendenti, essi sono compresi nella categoria di lavoratori dipendenti (operai specializzati, operai qualificati, operai comuni, ecc.).
- **Familiari coadiuvanti:** coloro che, essendo parenti o affini di un titolare d'impresa, prestano lavoro nell'impresa stessa senza corrispettivo di una prefissata retribuzione.
- **Dirigenti:** lavoratori che ricoprono un ruolo caratterizzato da un elevato grado di professionalità, autonomia e potere decisionale e sono preposti alla direzione di un ente od organismo pubblico o di sue ripartizioni, di un'azienda o di un settore o servizio di particolare rilevanza ed esplicano le loro funzioni al fine di promuovere, coordinare e gestire la realizzazione degli obiettivi dell'impresa o dell'ente.  
In particolare, per le Amministrazioni Pubbliche, sono qui comprese le qualifiche dirigenziali previste dal D.P.R. 30 giugno 1972, n. 748 per ciò che riguarda i dipendenti delle amministrazioni statali, nonché le qualifiche equivalenti presso tutte le altre amministrazioni, siano esse a carattere centrale o locale.
- **Direttivi ed altri impiegati:** lavoratori che svolgono nel campo tecnico-amministrativo, con diverso grado di responsabilità, discrezionalità di poteri ed autonomia, funzioni direttive nell'ambito di un servizio o di un ufficio, o che collaborano, a volte, con adeguata autonomia operativa o nei limiti di principi o procedure, allo svolgimento dell'attività compresa nel campo in cui operano, o che svolgono attività di semplice coordinamento e controllo o di mera esecuzione.
- **Categorie speciali (intermedi):** lavoratori che guidano e controllano, con apporto di adeguata competenza tecnico-pratica, gruppi di altri lavoratori operai, esercitando a volte un certo potere di iniziativa per la condotta delle lavorazioni.
- **Capi operai:** lavoratori che svolgono un'attività per la cui esecuzione si richiedono conoscenze di tipo specialistico ed hanno eventualmente responsabilità di guida di personale.
- **Operai specializzati:** lavoratori che svolgono attività per la cui esecuzione si richiedono

adeguate cognizioni tecnico-pratiche conseguite in Istituti professionali ovvero mediante istruzione equivalente acquisita con il necessario tirocinio e che compiono, con l'apporto di particolare e personale competenza, operazioni su apparati o attrezzature complesse che presuppongono la conoscenza di specifica tecnologia.

- **Operai qualificati:** lavoratori in possesso di specifiche capacità tecnico-pratiche, acquisite con adeguato tirocinio o preparazione in scuole professionali, che sanno eseguire il lavoro ad essi affidato con perizia, risultando comunque classificati ad un livello inferiore a quello dell'operaio specializzato.
- **Operai comuni (compresi i manovali):** tutti gli altri operai non compresi nelle tre voci precedenti.
- **Apprendisti:** lavoratori che, nell'ambito della normativa ufficiale, sono impiegati nell'unità locale al fine di effettuare l'addestramento necessario per conseguire una specifica qualificazione fornendo nel contempo la propria opera nell'unità locale medesima.
- **Altro personale:** tutti gli altri lavoratori non compresi nelle categorie precedenti o che attendono alla semplice sorveglianza o custodia.

Circa le categorie posizionali sopra elencate si precisa che esse sono state scelte in maniera tale da potersi adattare alle diverse attività economiche soggette al censimento. In tali categorie, pertanto, sono state ricondotte, attraverso una predisposta tabella di ragguglio, riportata in Appendice (punto C), le qualifiche professionali tipiche di alcuni particolari settori di attività economica, come la pesca, il commercio, i trasporti, il credito, la Pubblica Amministrazione, ecc..

### 3. — CLASSIFICAZIONE DELLE ATTIVITÀ ECONOMICHE

La classificazione delle attività economiche utilizzata per il censimento (\*) si articola - come può rilevarsi dallo schema riportato in Appendice (punto D) - in dieci rami, suddivisi in classi e in sotto-classi; queste ultime, quasi sempre, sono ulteriormente articolate in categorie, le quali, pertanto, costituiscono le componenti elementari della classificazione.

Con la predisposizione di tale classificazione, ottenuta dalla revisione e dal perfezionamento di quella utilizzata per la rilevazione e la pubblicazione dei risultati del 5° Censimento generale dell'industria e del commercio del 1971, si è inteso raggiungere i seguenti obiettivi:

- a) pervenire ad una classificazione delle varie attività economiche che tenesse conto delle modificazioni intervenute nella struttura economica italiana nell'ultimo decennio;

---

(\*) ISTAT, *Classificazione delle attività economiche*, Metodi e norme, Serie C, n. 8, Roma, maggio 1981.

- b) adeguare il nuovo schema classificatorio alla corrispondente classificazione delle Comunità Europee (NACE) (1);
- c) migliorare ulteriormente la comparabilità con la classificazione internazionale (CITI) (2).

In Appendice (punto E) al presente fascicolo, è riportata la tabella di ragguglio tra la classificazione delle attività economiche adottata per il Censimento del 1981 e la precedente classificazione del 1971, con riferimento ai numeri di codice delle categorie o sottoclassi.

#### 4. – CAMPO DI RILEVAZIONE

Hanno formato oggetto del censimento tutte le imprese e le relative unità locali di qualsiasi ampiezza e da chiunque gestite - comprese quelle a carattere artigiano - esercitanti le attività qui di seguito indicate:

- a) **Le attività del ramo 0** (Agricoltura, caccia, foreste e pesca) limitatamente alle seguenti classi e categorie:
  - Categoria 013.2 - Aziende specializzate nella produzione del seme, bachi e bacolini; essiccazione dei bozzoli
  - Categoria 020.2 - Aziende di utilizzazione del bosco
  - Categoria 020.3 - Consorzi di forestazione
  - Classe 03 - Pesca
  - Classe 04 - Attività connesse con l'agricoltura
- b) **Tutte le attività comprese nei rami da 1 a 8** (Energia, gas e acqua - Industrie estrattive - Industrie manifatturiere per la trasformazione di minerali non energetici e prodotti derivati - Industrie chimiche - Industrie manifatturiere per la lavorazione e la trasformazione dei metalli; meccanica di precisione - Industrie manifatturiere alimentari, tessili, delle pelli e cuoio, dell'abbigliamento, del legno, mobilio e altre industrie manifatturiere - Industrie delle costruzioni e delle installazioni di impianti per l'edilizia - Commercio (3), pubblici esercizi e alberghi; riparazioni di beni di consumo e di veicoli - Trasporti e comunicazioni - Credito e assicurazione, servizi prestatati alle imprese, noleggio).

(1) NACE: *Nomenclatura generale delle attività economiche nelle Comunità Europee* (1970), edita dall'Istituto Statistico delle Comunità Europee, Lussemburgo.

(2) CITI: *Classification internationale type, par industrie, de toutes les branches d'activité économique - Etudes statistiques* - Serie M, n. 4, Rev. 2, edita dal Bureau de Statistique des Nations Unies, New York, 1969.

(3) Per quanto riguarda il commercio ambulante, compreso nel sottoramo 6A, è da tener presente che hanno formato oggetto del censimento soltanto gli esercizi i cui titolari esercitavano il commercio ambulante come attività esclusiva o prevalente. Non sono stati rilevati, pertanto, gli esercizi di commercio ambulante il cui titolare esercitava tale attività occasionalmente o in determinati periodi dell'anno.

c) **Le attività del ramo 9** (Pubblica Amministrazione; servizi pubblici e privati) con esclusione delle seguenti classi, sottoclassi e categorie:

- Categoria 912.1 - Amministrazione della giustizia (sono stati esclusi tutti i settori di competenza della Direzione Generale degli istituti di prevenzione e di pena)
- Categoria 912.2 - Ospedali psichiatrici giudiziari
- Sottoclasse 913 - Sicurezza nazionale ed ordine pubblico
- Sottoclasse 914 - Corpo nazionale dei vigili del fuoco
- Sottoclasse 915 - Difesa nazionale
- Sottoclasse 935 - Professori ed insegnanti indipendenti
- Sottoclasse 955 - Attività professionali paramediche indipendenti (ostetriche, infermieri, fisioterapisti, ecc.)
- Sottoclasse 966 - Organizzazioni religiose
- Sottoclasse 976 - Libere professioni artistiche e letterarie
- Categoria 978.4 - Attività professionali sportive indipendenti (atleti, istruttori, ecc.)
- Categoria 979.4 - Insegnanti indipendenti di attività ricreative (maestri di danza, di bridge, ecc.)
- Sottoclasse 985 - Servizi domestici presso famiglie e convivenze
- Classe 99 - Rappresentanze diplomatiche, organizzazioni internazionali e sopranazionali e forze armate alleate.

In particolare, per quanto riguarda i servizi privati, sono stati esclusi dal campo di osservazione del censimento i servizi domestici presso famiglie e convivenze, nonché le attività inerenti al culto e le libere professioni artistiche e letterarie, mentre con riferimento alla Pubblica Amministrazione non sono state censite le unità relative alla difesa e alla sicurezza nazionale. Per quanto concerne l'istruzione, a causa delle difficoltà obiettive di rilevazione del personale docente che nel mese di ottobre è interessato a fenomeni di mobilità, si è ritenuto opportuno utilizzare le informazioni risultanti dai modelli delle statistiche correnti effettuate dall'ISTAT, salvo per le scuole private, legalmente non riconosciute, che sono state direttamente censite dai rilevatori.

## **5. — AVVERTENZE ALLE TAVOLE**

### **5.1 Notizie particolari sulle imprese**

Come è stato già detto in precedenza, (Cfr. precedente paragrafo 2.1), per le attività esclusive o principali non soggette all'obbligo di iscrizione nel Registro delle Ditte delle Camere di Commercio (studi legali, medici, notari, Pubblica Amministrazione, Enti pubblici, associazioni, ecc.) sono state rilevate solamente le notizie relative alle unità locali, per cui le predette attività non sono state considerate imprese e, pertanto, il numero delle imprese, in taluni casi, può risultare inferiore a quello rilevato con il Censimento del 1971.

## 5.2 Classificazione delle imprese e delle unità locali per attività economica

La classificazione delle imprese per ramo, classe, sottoclasse e categoria di attività economica è effettuata in base all'attività esercitata dall'impresa stessa e risultante dalla dichiarazione riportata nel questionario di censimento.

Nel caso di imprese esercitanti attività classificabili in rami, classi, sottoclassi o categorie differenti, tali imprese sono classificate nel ramo, classe, sottoclasse o categoria corrispondente all'attività prevalente.

La classificazione delle unità locali, per ramo, classe, sottoclasse e categoria di attività economica è effettuata, parimenti, in base al criterio dell'attività unica o prevalente svolta nelle unità locali stesse, indipendentemente dalla classificazione delle relative imprese.

Pertanto, la classificazione per attività economica delle imprese è indipendente da quella delle unità locali. Si ha coincidenza delle due classificazioni solo nel caso di imprese aventi una sola unità locale (unilocalizzate) o di imprese aventi più unità locali esercitanti tutte la medesima attività prevalente dell'impresa.

Le unità locali operative sono classificate in base alla attività economica, unica o prevalente, in esse svolta, mentre le unità locali amministrative sono classificate in base all'attività economica, unica o prevalente, esercitata dalla relativa impresa.

## 5.3 Classificazione delle imprese e delle unità locali per circoscrizione territoriale

Per la classificazione delle imprese e delle unità locali per circoscrizione territoriale, occorre precisare che mentre le imprese sono sempre classificate nel Comune in cui è ubicata la sede centrale, per quanto concerne le unità locali e gli addetti, la loro classificazione territoriale varia a seconda che le stesse siano considerate in rapporto all'impresa da cui dipendono o indipendentemente da essa.

**Pertanto, nelle tavole in cui si riportano i dati relativi alle imprese, nel Comune sede dell'impresa risultano classificate tutte le unità locali (con i relativi addetti) dipendenti dall'impresa stessa, anche se territorialmente le stesse sono ubicate in Comuni diversi.**

**Nelle tavole, invece, in cui si riportano i dati concernenti le unità locali, ciascuna unità locale (con i relativi addetti) è stata classificata nel Comune in cui è effettivamente situata.**

## 5.4 Avvertenze particolari alle singole tavole

### Tavola 1

Ai fini del censimento sono considerate **artigiane** le imprese di norma con forma giuridica individuale e aventi una sola unità locale, che esplicano un'attività produttiva di beni materiali o di prestazioni di servizi, di natura artistica o usuale ed il cui titolare accentra tutte le funzioni inerenti alla gestione, impiegando la propria opera in modo continuativo nella lavorazione ed eventualmente nella istruzione degli apprendisti, senza o con l'aiuto di familiari e/o di salariati: questi ultimi, in numero variamente limitato, in rapporto all'attività esercitata.



L'impresa artigiana può anche presentarsi in forma societaria, ma solamente come società di fatto o società in nome collettivo o società cooperativa, nella quale i soci prestano lavoro manuale.

#### Tavola 2

In relazione alla **forma giuridica** le imprese sono classificate in: imprese individuali, società per azioni, cooperative, in accomandita, a responsabilità limitata, in nome collettivo, altre (società di fatto), aziende municipalizzate e altre forme.

In particolare, si precisa che nellé "Altre forme" sono compresi gli enti pubblici, particolari tipi di consorzi ed altre forme associative di imprese che per la loro natura giuridica non sono classificabili nelle altre voci (enti morali, società familiari, ecc.).

Ai fini del censimento, le imprese esercitanti il commercio ambulante sono classificate tra le imprese individuali.

#### Tavola 3A

Gli **addetti all'impresa** sono costituiti dal complesso degli addetti in forza a ciascuna unità locale gestita dall'impresa stessa (Cfr. precedente paragrafo 2.3).

#### Tavola 3B

Il carattere **artigiano** delle imprese risulta illustrato nella precedente Tavola 1.

#### Tavola 4

Il numero delle **unità locali dell'impresa** comprende le unità locali operative e amministrative dell'impresa stessa.

#### Tavola 5

Per quanto riguarda la diffusione territoriale delle imprese, sono considerate: **a diffusione comunale** tutte le imprese che hanno una sola unità locale (unilocalizzate) nonchè quelle aventi due o più unità locali (plurilocalizzate) ubicate tutte nello stesso Comune sede dell'impresa; **a diffusione provinciale** quelle che hanno unità locali in più Comuni, appartenenti tutti alla medesima Provincia sede dell'impresa; **a diffusione regionale** quelle che hanno unità locali in Comuni facenti parte di più Provincie comprese nella stessa Regione sede dell'impresa; **a diffusione nazionale** quelle che hanno unità locali in Comuni appartenenti a Provincie di Regioni diverse.

Le imprese esercitanti il commercio ambulante sono considerate a diffusione comunale.

#### Tavola 6A

Le **unità locali senza addetti** comprendono, di norma, quelle temporaneamente inattive alla data del censimento e quelle unità i cui addetti svolgono prevalentemente la propria attività in altre unità locali della stessa impresa (locali adibiti ad attività stagionali, locali in corso di ristrutturazione alla data di censimento, secondo studio professionale di uno stesso titolare, magazzini senza personale fisso, ecc.).

#### Tavola 6B

Il carattere **artigiano** delle unità locali risulta illustrato nella precedente Tavola 1.

#### Tavola 7

Le **categorie posizionali** previste nella presente tavola sono illustrate al precedente paragrafo 2.3 (Addetti alle imprese e alle unità locali).

#### Tavola 8

Per **superficie coperta** si intende la superficie dell'unità locale delimitata orizzontalmente e verticalmente in modo permanente.

Nel caso in cui la superficie coperta dell'unità locale si sviluppava su piani diversi è stata considerata la somma della superficie coperta di ciascun piano.

#### Tavola 9

Nella presente tavola sono indicati i **mezzi di trasporto** in dotazione all'unità locale ed impiegati in funzione dell'attività esercitata dall'unità locale stessa. Ovviamente una stessa unità locale può essere interessata a più tipi di mezzi di trasporto, i quali, peraltro, sono riferiti anche all'esercizio di attività secondarie di trasporto.

#### Tavola 10

Per **impianto di riscaldamento** si intende l'impianto di utilizzazione stagionale (invernale) che serve a portare la temperatura degli ambienti a livello di confort stabilito.

Per **impianto di condizionamento** deve intendersi l'impianto con funzionamento annuale che assicura una temperatura costante più alta d'inverno e più bassa d'estate, oppure l'impianto con funzionamento stagionale (estivo) che assicura una temperatura di benessere più bassa di quella esterna.

#### Tavola 11

Sono considerate solamente le **unità locali operative** che alla data di censimento esercitavano un'attività esclusiva o principale nei settori dell'industria (rami da 0 a 5) e delle riparazioni di beni di consumo e di veicoli (sottoramo 6B). In particolare, per **motori elettrici** s'intendono le macchine alimentate da energia elettrica che trasformano quest'ultima in energia meccanica per azionare apparecchiature (macchine operatrici, pompe, sistemi di trasporto o sollevamento, ecc.).

#### Tavola 12

Per **unione volontaria** si deve intendere una "forma di integrazione verticale, regolata da uno statuto ed evidenziata da un marchio comune, fra uno o più grossisti e dettaglianti o pubblici esercenti, i quali, pur conservando singolarmente la propria autonomia giuridica e patrimoniale, dal punto di vista operativo si accordano al fine di organizzare in comune gli acquisti ed alcuni servizi per lo sviluppo delle vendite ed il miglioramento della produttività delle singole imprese".

Per **gruppo d'acquisto** si deve intendere una "associazione tra grossisti, dettaglianti o pubblici esercenti appartenenti ad un determinato settore merceologico — ciascuno dei quali conserva la propria indipendenza giuridica e gestionale — promossa principalmente al fine di realizzare in comune la funzione degli acquisti".

Per **libero servizio** si intende "il sistema di vendita secondo il quale la merce, di norma preconfezionata e con l'indicazione del prezzo ed eventualmente del peso, viene prelevata direttamente dal cliente (con esclusione cioè dell'intervento del commesso), il quale ne paga il prezzo presso le apposite casse registratrici".

### Tavola 13

Per **armadio frigorifero** si intende un mobile refrigerato, a sviluppo prevalentemente verticale, chiuso ermeticamente con sportelli, che può essere usato per lo stoccaggio di piccole quantità di prodotti di pezzatura modesta oppure per l'esposizione dei prodotti in vendita nel caso in cui sia provvisto di sportelli di materiale trasparente.

Per **cella frigorifera** deve intendersi un locale in muratura o prefabbricato predisposto allo stoccaggio di prodotti deperibili i quali vengono mantenuti a temperature e umidità costanti.

Per **banco frigorifero** si intende un mobile refrigerato, a sviluppo prevalentemente orizzontale, usato per l'esposizione e la vendita di prodotti deperibili.

Per **carrello elevatore** si intende un qualsiasi mezzo a trazione elettrica, termica, manuale (a forche o pianale) utilizzato per la movimentazione orizzontale e verticale delle merci.

Ovviamente una stessa unità locale può essere interessata a più tipi di attrezzature, le quali, peraltro, fanno riferimento anche alle attività secondarie di commercio.

### Tavola 14

Per **superficie di vendita** si intende quella adibita alle operazioni di vendita, sia essa destinata all'accesso del pubblico e al personale addetto alla vendita sia a banchi, scaffalature, ecc. Tale superficie comprende quella coperta ed eventualmente quella scoperta purché destinata permanentemente all'attività del punto di vendita (automercati e simili). Non è compresa la superficie di locali destinati ad altri usi, come ad esempio magazzini, servizi igienici, locali di lavorazione, uffici, ecc.

Nel caso in cui la superficie di vendita si sviluppava su piani diversi è stata considerata la somma della superficie di vendita di ciascun piano.

### Tavola 15

Hanno formato oggetto del censimento soltanto gli esercizi i cui titolari esercitavano il **commercio ambulante** come attività esclusiva o prevalente. Non sono stati rilevati, pertanto, gli esercizi di commercio ambulante il cui titolare esercitava tale attività occasionalmente o in determinati periodi dell'anno.

### Tavola 16

Trattasi di **servizi ambulatoriali** sanitari pubblici e privati aperti al pubblico.

## 6. — AVVERTENZE PER L'INTERPRETAZIONE DEI DATI

Il numero degli "addetti" alle unità locali, rilevati con il censimento industriale e commerciale, non è comparabile con il corrispondente ammontare della "popolazione attiva" quale risulta sia dal censimento della popolazione e sia dalla indagine sulle forze di lavoro, per le seguenti cause:

- per la *diversa unità di rilevazione* costituita dalla "unità locale" nel censimento industriale e commerciale, e dalla "famiglia" nel censimento della popolazione e nelle indagini sulle forze di

lavoro. Tale diversa unità di rilevazione porta, come conseguenza diretta, alla rilevazione nel censimento della popolazione e nelle indagini sulle forze di lavoro di tutte le persone che esplicano un'attività lavorativa senza fare capo ad un'unità locale (in prevalenza lavoratori a domicilio, muratori, idraulici, elettricisti, ecc.), mentre le stesse possono risultare, di fatto, escluse dal censimento industriale e commerciale a causa delle difficoltà connesse con la loro individuazione da parte del rilevatore;

- per la *diversa distribuzione territoriale*, in quanto gli "addetti" rilevati nel censimento industriale e commerciale risultano localizzati nel Comune ove ha sede l'unità locale mentre per gli "attivi" del censimento della popolazione e per le "forze di lavoro", la localizzazione è il Comune di residenza;
- per la *classificazione secondo l'attività economica*, poichè pur utilizzando la stessa classificazione, la comparabilità con le predette fonti è resa difficile per la diversità del soggetto che rende la dichiarazione (in un caso il titolare dell'unità locale, nell'altro il capo famiglia). Infatti sia gli "addetti" rilevati con il censimento industriale e commerciale che gli "attivi" rilevati con il censimento demografico e le forze di lavoro vengono classificati sulla base dell'attività, unica o prevalente, svolta dall'unità locale da cui dipendono. Tuttavia, mentre nel censimento industriale e commerciale i dipendenti di una stessa unità locale vengono classificati in base all'unica dichiarazione fornita dal titolare dell'unità locale stessa, nel censimento demografico e nelle forze di lavoro le dichiarazioni sono individuali.

\* \* \*

Per un eventuale confronto tra i dati del Censimento del 1981, riportati nel presente fascicolo, e quelli del Censimento del 1971 occorre tener presente quanto segue:

- il campo di osservazione del Censimento del 1981 risulta notevolmente ampliato rispetto a quello del 1971, includendo il settore della Pubblica Amministrazione e larghi settori dei servizi pubblici e privati che erano stati esclusi dal precedente censimento (Cfr. precedente paragrafo 4);
- una più accurata preparazione dei rilevatori, una migliore organizzazione degli Uffici preposti in sede locale alla rilevazione, una più efficiente assistenza tecnica, validi strumenti di riscontro utilizzati in sede di revisione dei dati, nonchè il compenso erogato per unità censita, anziché forfettario come nel 1971, sono tutti fattori che hanno portato ad una più completa copertura del campo di rilevazione.

Tuttavia per comodità degli utilizzatori, in Appendice (punto A) al presente fascicolo, viene riportata una tavola contenente i dati regionali riferiti alle imprese e alle unità locali del Censimento del 1971, rielaborati secondo la classificazione delle attività economiche utilizzata per il Censimento del 1981.

I risultati del confronto fra i due censimenti, per il complesso della Regione, sono riassunti nella tabella seguente:

**Differenze assolute 1981 rispetto al 1971 per ramo di attività economica**

RAMI DI ATTIVITÀ ECONOMICA	A PARITÀ DI CAMPO DI OSSERVAZIONE		CAMPO DI OSSERVAZIONE DIVERSO (*)		TOTALE	
	N.	Addetti	N.	Addetti	N.	Addetti
0 <i>Agricoltura, caccia, foreste e pesca</i>						
Imprese	+ 482	+ 1.906	—	—	+ 482	+ 1.906
Unità locali	+ 367	+ 2.030	—	—	+ 367	+ 2.030
1 <i>Energia, gas e acqua</i>						
Imprese	— 45	— 104.814	—	—	— 45	— 104.814
Unità locali	— 15	+ 2.099	—	—	— 15	+ 2.099
2 <i>Industrie estrattive - Industrie manifatturiere per la trasformazione di minerali non energetici e prodotti derivati - Industrie chimiche</i>						
Imprese	+ 309	+ 10.742	—	—	+ 309	+ 10.742
Unità locali	+ 449	+ 6.099	—	—	+ 449	+ 6.099
3 <i>Industrie manifatturiere per la lavorazione e la trasformazione dei metalli; meccanica di precisione</i>						
Imprese	+ 1.948	+ 36.059	—	—	+ 1.948	+ 36.059
Unità locali	+ 2.200	+ 38.474	—	—	+ 2.200	+ 38.474
4 <i>Industrie manifatturiere alimentari, tessili, delle pelli e cuoio, dell'abbigliamento, del legno, mobilio e altre industrie manifatturiere</i>						
Imprese	+ 1.919	— 8.098	—	—	+ 1.919	— 8.098
Unità locali	+ 2.192	+ 10.284	—	—	+ 2.192	+ 10.284
5 <i>Industrie delle costruzioni e delle installazioni di impianti per l'edilizia</i>						
Imprese	+ 6.692	+ 215	—	—	+ 6.692	+ 215
Unità locali	+ 7.405	+ 11.489	—	—	+ 7.405	+ 11.489
6 <i>Commercio, pubblici esercizi e alberghi; riparazioni di beni di consumo e di veicoli</i>						
Imprese	+ 13.299	+ 45.098	—	—	+ 13.299	+ 45.098
Unità locali	+ 15.291	+ 39.334	—	—	+ 15.291	+ 39.334
7 <i>Trasporti e comunicazioni</i>						
Imprese	+ 1.749	— 268.080	—	—	+ 1.749	— 268.080
Unità locali	+ 2.892	+ 33.943	—	—	+ 2.892	+ 33.943
8 <i>Credito e assicurazione, servizi prestati alle imprese; noleggio</i>						
Imprese	+ 3.505	+ 39.347	+ 918	+ 13.682	+ 4.423	+ 53.029
Unità locali	+ 4.209	+ 36.483	+ 10.963	+ 34.594	+ 15.172	+ 71.077
9 <i>Pubblica amministrazione; servizi pubblici e privati</i>						
Imprese	+ 1.076	— 7.191	+ 2.193	+ 25.908	+ 3.269	+ 18.717
Unità locali	+ 1.028	+ 1.445	+ 22.342	+ 357.323	+ 23.370	+ 358.768
<b>TOTALE</b>						
<b>Imprese</b>	<b>+ 30.934</b>	<b>— 254.816</b>	<b>+ 3.111</b>	<b>+ 39.590</b>	<b>+ 34.045</b>	<b>— 215.226</b>
<b>Unità locali</b>	<b>+ 36.018</b>	<b>+ 181.680</b>	<b>+ 33.305</b>	<b>+ 391.917</b>	<b>+ 69.323</b>	<b>+ 573.597</b>

(\*) attività non rilevate con il Censimento del 1971.

Difficoltà di confronto si verificano inoltre per le "imprese". Ciò avviene a causa dell'allargamento, nel 1981, del campo di osservazione alla quasi totalità dei servizi pubblici e privati.

Per la maggior parte di questi, infatti, la definizione di "impresa" adottata ai fini del censimento non risultava adeguata. Pertanto per gli studi medici, notarili, legali, ecc. (in caso di non obbligo di iscrizione camerale), nonché per la Pubblica Amministrazione, Enti pubblici, assicurazioni, ecc. sono state rilevate soltanto le notizie relative alle "unità locali".

Le notizie relative alle "imprese" (Cfr. precedente paragrafo 2.1), pertanto, sono state rilevate per le sole attività esclusive o principali soggette all'obbligo di iscrizione nel registro delle Ditte delle Camere di Commercio.

Ciò contrasta con quanto effettuato con il Censimento del 1971 allorché per tutte le attività censite furono rilevate le notizie relative alle "imprese" e ciò perché le attività censite e non soggette all'obbligo di iscrizione nel Registro delle Ditte delle Camere di Commercio costituivano una parte trascurabile dell'universo censito (Aziende Autonome, imprese gestite direttamente dai Comuni, Fondazioni, Istituzioni o altri Enti pubblici in genere, ecc.).

## 7. — QUALITÀ DEI DATI

Il problema del controllo della qualità dei dati, che costituisce una delle fasi più delicate di ogni indagine statistica, si presenta ancor più accentuato in occasione delle rivelazioni censuarie, dalla fase di raccolta dei dati fino a quella della pubblicazione dei risultati.

Per assicurare, nei limiti del possibile, il più alto livello di attendibilità e coerenza dei risultati, l'Istituto ha previsto particolari procedure di controllo già nel corso delle operazioni di raccolta dei dati censuari. In tale fase, infatti, gli Uffici Comunali di Censimento, assistiti dagli Uffici Provinciali di Censimento, dagli Ispettori Provinciali e da Funzionari dell'ISTAT, dislocati in tutte le Province, hanno provveduto alla revisione quantitativa dei questionari di censimento, accertando che tutte le unità oggetto di rilevazione (imprese, unità locali ed esercizi di commercio ambulante) fossero state regolarmente censite. Quindi al termine delle operazioni di raccolta dei dati, gli Uffici Comunali di Censimento hanno effettuato la revisione qualitativa dei questionari di censimento allo scopo di eliminare lacune ed incompletezze che si fossero riscontrate nella compilazione dei questionari stessi.

Il controllo finale sulla validità dei risultati è stato attuato attraverso una complessa procedura elettronica per la messa a punto quantitativa e qualitativa del materiale censuario.

In pratica, si è trattato di un complesso di operazioni di controllo articolate in varie fasi di lavoro che vengono illustrate nei punti che seguono:

1) *Verifica della sequenzialità dei questionari di censimento* (codice di Provincia, Comune, numero d'ordine del questionario, numero sezione di censimento).

In tale fase sono stati individuati, tra l'altro, tutti i questionari di censimento di uno stesso Comune contrassegnati con lo stesso numero d'ordine (questionari doppiati o duplicati) la cui regolarizzazione ha richiesto il ricorso sistematico alla consultazione dei documenti cartacei.

2) *Messa a punto qualitativa dei questionari di censimento.*

I records registrati sono stati sottoposti al vaglio di un complesso programma di controllo (piano di incompatibilità) che prevede l'imposizione automatica, sotto determinate condizioni, di notizie eventualmente mancanti o non valide e l'aggiustamento delle notizie registrate nei casi di accertata incongruenza.

In particolare, è stata assicurata:

- la completezza delle notizie nell'ambito di ciascun record (controllo di record);
- la congruità delle notizie contenute in uno o più records relativi allo stesso questionario;
- la ricostruzione delle imprese plurilocalizzate, vale a dire la verifica dell'aggancio di ciascuna unità dipendente all'impresa-madre;
- la verifica dei requisiti per l'attribuzione del carattere artigiano all'impresa.

I controlli di congruità e i conseguenti aggiustamenti sono stati effettuati sulla base di standards conosciuti, ovvero a seguito di consultazione dei documenti cartacei.

Al fine di fornire ulteriori elementi conoscitivi, nel prospetto che segue sono riportati, a livello regionale, i valori percentuali degli interventi effettuati sui principali quesiti del questionario di censimento distintamente per:

#### *Interventi di tipo 1*

- imposizione automatica di notizie.

#### *Interventi di tipo 2*

- interventi relativi ad incongruità logiche tra i vari quesiti.

Le percentuali degli aggiustamenti sono calcolate sul totale delle frequenze - Imprese e Unità locali - relative al quesito considerato.

### REGIONE LAZIO

#### **Incidenza percentuale degli aggiustamenti effettuati per tipo di quesito e intervento**

QUESITI	INTERVENTI	
	Tipo 1	Tipo 2
<b>Forma giuridica dell'impresa</b>	0,39	0,04
<b>Attività principale dell'impresa</b>	—	0,003
<b>Carattere artigiano dell'impresa</b>	—	5,59
<b>Numero addetti dell'impresa</b>	—	0,16
<b>Numero addetti dell'unità locale</b>	7,25	3,58

Il materiale relativo alla Regione Lazio non ha evidenziato carenze di rilievo ed inoltre non ha richiesto l'effettuazione di rifacimenti o nuove codifiche.

È da segnalare, infine, che nel periodo immediatamente successivo alla raccolta dei dati, l'ISTAT ha effettuato una indagine intesa a verificare il grado di copertura del censimento, i cui risultati formeranno oggetto di pubblicazione.

## 8. – DATI RIASSUNTIVI

Allo scopo di fornire una sintesi delle informazioni si riportano, nei prospetti che seguono, alcuni dati relativi ai principali caratteri rilevati.

**Prospetto 1 - Imprese per numero di addetti e imprese aventi interscambio con l'estero per ramo di attività economica**

N. Classificazione	RAMI DI ATTIVITÀ ECONOMICA	IMPRESE CON ADDETTI												IMPORTAZIONE e/o ESPORTAZIONE	
		1 - 9		10 - 49		50 - 99		100 - 499		500 e oltre		TOTALE		Imprese	Addetti
		Imprese	Addetti	Imprese	Addetti	Imprese	Addetti	Imprese	Addetti	Imprese	Addetti	Imprese	Addetti		
0	Agricoltura, caccia, foreste e pesca	1.290	2.985	95	1.825	11	728	7	1.318	1	1.645	1.404	8.501	46	2.778
-	<b>Industrie (in senso stretto - rami da 1 a 4)</b>	<b>26.527</b>	<b>62.975</b>	<b>2.799</b>	<b>52.286</b>	<b>306</b>	<b>21.269</b>	<b>287</b>	<b>58.842</b>	<b>63</b>	<b>102.433</b>	<b>29.982</b>	<b>297.805</b>	<b>1.608</b>	<b>154.569</b>
1	Energia, gas e acqua	37	124	19	427	3	234	6	1.632	2	5.735	67	8.152	11	2.975
2	Industrie estrattive - industrie manifatturiere per la trasformazione di minerali non energetici e prodotti derivati - industrie chimiche	1.442	4.926	487	9.779	92	6.454	69	13.452	17	29.256	2.107	63.867	310	42.449
3	Industrie manifatturiere per la lavorazione e la trasformazione dei metalli; meccanica di precisione	6.685	16.290	831	15.009	77	5.461	92	19.970	23	39.446	7.708	96.176	363	54.938
4	Industrie manifatturiere alimentari, tessili, delle pelli e cuoio, dell'abbigliamento, del legno, mobilio e altre industrie manifatturiere	18.363	41.635	1.462	27.071	134	9.120	120	23.788	21	27.996	20.100	129.610	924	54.207
5	Industrie delle costruzioni e delle installazioni di impianti per l'edilizia	10.543	24.704	1.266	24.279	116	8.066	91	15.695	15	11.050	12.031	83.794	83	7.164
6	Commercio, pubblici esercizi e alberghi; riparazioni di beni di consumo e di veicoli	116.354	242.413	2.517	41.383	98	6.747	61	11.727	14	18.778	119.044	321.048	2.375	32.343
7	Trasporti e comunicazioni	6.586	12.459	398	7.806	48	3.195	34	7.380	18	145.916	7.084	176.756	194	29.077
8	Credito e assicurazione, servizi prestati alle imprese; noleggio	6.352	16.226	557	10.147	72	4.964	90	18.560	25	79.719	7.096	129.616	124	9.766
9	Pubblica amministrazione; servizi pubblici e privati	16.712	33.738	710	13.065	94	6.641	67	12.955	7	18.070	17.590	84.469	44	16.562
	<b>TOTALE</b>	<b>184.364</b>	<b>395.500</b>	<b>8.342</b>	<b>150.791</b>	<b>745</b>	<b>51.610</b>	<b>637</b>	<b>126.477</b>	<b>143</b>	<b>377.611</b>	<b>194.231</b>	<b>1.101.989</b>	<b>4.474</b>	<b>252.259</b>

**Prospetto 2 - Unità locali per numero di addetti e per ramo di attività economica**

N. Classificazione	RAMI DI ATTIVITÀ ECONOMICA	UNITÀ LOCALI CON ADDETTI												TOTALE	
		fino a 2		3 - 9		10 - 49		50 - 99		100 - 499		500 e oltre		Unità locali	Addetti
		Unità locali	Addetti	Unità locali	Addetti	Unità locali	Addetti	Unità locali	Addetti	Unità locali	Addetti	Unità locali	Addetti		
0	Agricoltura, caccia, foreste e pesca	956	1.328	445	1.861	100	1.886	11	756	4	516	1	1.273	1.517	7.620
-	<b>Industrie (in senso stretto - rami da 1 a 4)</b>	<b>19.563</b>	<b>25.669</b>	<b>9.019</b>	<b>42.769</b>	<b>3.157</b>	<b>59.353</b>	<b>366</b>	<b>25.221</b>	<b>349</b>	<b>71.585</b>	<b>53</b>	<b>68.279</b>	<b>32.507</b>	<b>292.876</b>
1	Energia, gas e acqua	107	113	130	781	176	3.999	30	2.072	24	4.920	6	6.733	473	18.618
2	Industrie estrattive - industrie manifatturiere per la trasformazione di minerali non energetici e prodotti derivati - industrie chimiche	898	1.279	1.061	5.384	555	10.923	93	6.346	83	16.932	10	9.232	2.700	50.096
3	Industrie manifatturiere per la lavorazione e la trasformazione dei metalli; meccanica di precisione	4.774	6.298	2.375	11.360	915	16.688	94	6.708	113	23.406	21	34.161	8.292	98.621
4	Industrie manifatturiere alimentari, tessili, delle pelli e cuoio, dell'abbigliamento, del legno, mobilio e altre industrie manifatturiere	13.784	17.979	5.453	25.244	1.511	27.743	149	10.095	129	26.327	16	18.153	21.042	125.541
5	Industrie delle costruzioni e delle installazioni di impianti per l'edilizia	8.218	10.171	4.200	20.026	1.394	25.249	83	5.657	65	9.645	1	572	13.961	71.320
6	Commercio, pubblici esercizi e alberghi; riparazioni di beni di consumo e di veicoli	93.300	131.702	29.271	122.071	2.711	44.871	159	10.693	76	13.322	3	2.909	125.520	325.568
7	Trasporti e comunicazioni	7.372	7.861	2.233	10.471	892	17.596	120	8.205	118	25.764	39	83.382	10.774	153.279
8	Credito e assicurazione, servizi prestati alle imprese; noleggio	12.632	16.783	5.241	22.964	1.310	24.500	123	8.643	134	26.640	28	25.184	19.468	124.714
9	Pubblica amministrazione; servizi pubblici e privati	24.562	31.658	8.791	40.920	3.812	81.950	959	65.895	496	93.666	69	98.144	38.689	412.233
	<b>TOTALE</b>	<b>166.603</b>	<b>225.172</b>	<b>59.200</b>	<b>261.082</b>	<b>13.376</b>	<b>255.405</b>	<b>1.821</b>	<b>125.070</b>	<b>1.242</b>	<b>241.138</b>	<b>194</b>	<b>279.743</b>	<b>242.436</b>	<b>1.387.610</b>



**Prospetto 3 - Unità locali operative, unità locali amministrative e addetti per gruppi di categorie posizionali e per ramo di attività economica**

N. Classificazione	RAMI DI ATTIVITÀ ECONOMICA	UNITÀ LOCALI				ADDETTI				
		Operative		Amministrative		Indipendenti	Dipendenti		TOTALE	
		Unità locali	Addetti	Unità locali	Addetti		Totale	di cui operai	in complesso	di cui a tempo parziale
0	Agricoltura, caccia, foreste e pesca	1.484	7.432	33	188	4.017	3.603	2.330	7.620	203
-	Industrie (in senso stretto - rami da 1 a 4)	31.784	283.538	723	9.338	45.368	247.508	164.798	292.876	1.838
1	Energia, gas e acqua	428	17.209	45	1.409	98	18.520	8.030	18.618	18
2	Industrie estrattive - industrie manifatturiere per la trasformazione di minerali non energetici e prodotti derivati - industrie chimiche	2.424	46.216	276	3.880	3.318	46.778	31.539	50.096	252
3	Industrie manifatturiere per la lavorazione e la trasformazione dei metalli; meccanica di precisione	8.103	96.214	189	2.407	11.148	87.473	58.069	98.621	453
4	Industrie manifatturiere alimentari, tessili, delle pelli e cuoio, dell'abbigliamento, del legno, mobilio e altre industrie manifatturiere	20.829	123.899	213	1.642	30.804	94.737	67.160	125.541	1.115
5	Industrie delle costruzioni e delle installazioni di impianti per l'edilizia	13.058	65.831	903	5.489	16.228	55.092	43.959	71.320	403
6	Commercio, pubblici esercizi e alberghi; riparazioni di beni di consumo e di veicoli	124.977	320.656	543	4.912	189.100	136.468	56.471	325.568	5.167
7	Trasporti e comunicazioni	10.577	143.056	197	10.223	13.815	139.464	53.777	153.279	666
8	Credito e assicurazione, servizi prestati alle imprese; noleggio	19.096	107.124	372	17.590	23.823	100.891	5.108	124.714	1.351
9	Pubblica amministrazione; servizi pubblici e privati	38.484	405.959	205	6.274	37.393	374.840	61.377	412.233	5.250
	<b>TOTALE</b>	<b>239.460</b>	<b>1.333.596</b>	<b>2.976</b>	<b>54.014</b>	<b>329.744</b>	<b>1.057.866</b>	<b>387.820</b>	<b>1.387.610</b>	<b>14.878</b>

## 9. — DIFFUSIONE DEI DATI

Allo scopo di favorire un'ampia utilizzazione dei dati raccolti con il censimento, si precisa quanto segue:

a) ad integrazione delle tavole riportate nel presente fascicolo (che, rispetto ai fascicoli provinciali, sono analizzate, di norma, fino alla categoria di attività economica) sono state elaborate le tavole non destinate alla pubblicazione, ma comunque disponibili, i cui schemi sono riportati in Appendice (punto B);

b) sia le tavole pubblicate che quelle disponibili possono essere fornite su supporto cartaceo e/o magnetico;

c) le richieste comportano il rimborso delle spese vive sostenute per l'approntamento del supporto e devono essere inoltrate a: **Istituto Centrale di Statistica, Servizio Censimenti - Rep. CENS/C, Via Cesare Balbo, 16 - 00100 Roma.**



**tabelle  
sinottiche  
relative ai caratteri  
considerati nelle tavole**



### Tavole relative alle Imprese

CARATTERI	NUMERO DELLA TAVOLA								
	1	1A	1B	2	3	3A	3B	4	5
Addetti				SCL		CTG		SCL	SCL
Addetti alle Imprese artigiane							CTG		
Diffusione territoriale								SCL	SCL
Forma giuridica				SCL					
Imprese	CTG			SCL		CTG		SCL	SCL
Imprese artigiane	CTG						CTG		
Numero di attività economiche esercitate									
Ubicazione delle Unità locali gestite									

**LEGENDA:**

- con sigla significativa = Tavola pubblicata
- con sigla significativa = Tavola disponibile (dietro richiesta)
- CL = Ramo e classe di attività economica
- SCL = Ramo, classe e sottoclasse di attività economica
- CTG = Ramo, classe, sottoclasse e categoria di attività economica

### Tavole relative alle Unità locali

CARATTERI	NUMERO DELLA TAVOLA																													
	1	2	3	4	5	6	6A	6B	7	8	9	9A	9B	10	11	11A	11B	12	13	14	15	16	17	18	19	20	21	22	23	
Addetti	CTG						CTG		CTG	CL					CL						SCL									
			CL	CTG	SCL	SCL			CTG	CTG				CTG		CTG									CTG		CTG		R	
Addetti alle Unità locali artigiane	CTG							CTG										SCL												
Addetti a tempo parziale																														
Apparecchi per processi termici															CL							CTG								
Attività stagionale																														
Carrelli elevatori																				SCL							CTG			
Categoria posizionale degli addetti										CTG																				
Collegamento economico degli esercizi																														
Commercio ambulante e relativi addetti																						SCL							CTG	CTG
Dipendenti										CTG																				
Fonte energetica															CL															

**LEGENDA:**

- con sigla significativa = Tavola pubblicata
- con sigla significativa = Tavola disponibile (dietro richiesta)
- R = Ramo di attività economica
- CL = Ramo e classe di attività economica
- SCL = Ramo, classe e sottoclasse di attività economica
- CTG = Ramo, classe, sottoclasse e categoria di attività economica

segue Tavole relative alle Unità locali

CARATTERI	NUMERO DELLA TAVOLA																												
	1	2	3	4	5	6	6A	6B	7	8	9	9A	9B	10	11	11A	11B	12	13	14	15	16	17	18	19	20	21	22	23
Forma giuridica					■																								
Forni per processi termici															CL														
Generatori di vapore																						■							
Impianti di condizionamento															CL								■						
Impianti di riscaldamento															CL														
Impianti frigoriferi																			SCL										
Indipendenti										CTG																			
Locali in proprietà															■														
Mezzi di trasporto															CL														
Motori elettrici																													
Numero di attività economiche esercitate																													

LEGENDA:

- con sigla significativa = Tavola pubblicata
- con sigla significativa = Tavola disponibile (dietro richiesta)
- R = Ramo di attività economica
- CL = Ramo e classe di attività economica
- SCL = Ramo, classe e sottoclasse di attività economica
- CTG = Ramo, classe, sottoclasse e categoria di attività economica

segue Tavole relative alle Unità locali

CARATTERI	NUMERO DELLA TAVOLA																												
	1	2	3	4	5	6	6A	6B	7	8	9	9A	9B	10	11	11A	11B	12	13	14	15	16	17	18	19	20	21	22	23
Operai									CTG																				
Sesso									CTG																				
Sistema di vendita delle merci																			SCL										
Servizi ambulatoriali																							CTG						
Servizi aziendali																													
Superficie coperta										CL																			
Superficie di vendita del commercio fisso al minuto																													
Tipo di Unità locale (operativa/amministrativa)																CL			SCL	SCL	SCL								
Unità locali	CTG			SCL	SCL		CTG			CL	CL				CL	CL						SCL							
Unità locali artigiane	CTG							CTG																					
Vapore per processo (utilizzo di)																													

LEGENDA:

- ☐ con sigla significativa = Tavola pubblicata
- con sigla significativa = Tavola disponibile (dietro richiesta)
- R = Ramo di attività economica
- CL = Ramo e classe di attività economica
- SCL = Ramo, classe e sottoclasse di attività economica
- CTG = Ramo, classe, sottoclasse e categoria di attività economica



dati regionali

— IMPRESE



**TAV. 1 - Imprese, unità locali e relativi addetti per ramo, classe, sottoclasse e categoria di attività economica**

N. Classificazione	RAMI, CLASSI, SOTTOCLASSI E CATEGORIE DI ATTIVITÀ ECONOMICA	IMPRESE		UNITÀ LOCALI			
		TOTALE	di cui artigiane	TOTALE		di cui artigiane	
				Unità locali	Addetti	Unità locali	Addetti
<b>0</b>	<b>Agricoltura, caccia, foreste e pesca</b>	<b>1.404</b>	<b>318</b>	<b>1.517</b>	<b>7.620</b>	<b>331</b>	<b>609</b>
01	Agricoltura e caccia	—	—	—	—	—	—
013	Selezione e moltiplicazione delle specie	—	—	—	—	—	—
013.2	Aziende specializzate nella produzione del seme bachi e bicolini; essiccazione dei bozzoli	—	—	—	—	—	—
<b>02</b>	<b>Foreste</b>	<b>109</b>	<b>101</b>	<b>129</b>	<b>352</b>	<b>114</b>	<b>265</b>
020	Foreste	109	101	129	352	114	265
020.2	Aziende di utilizzazione del bosco	109	101	129	352	114	265
020.3	Consorzi di forestazione	—	—	—	—	—	—
<b>03</b>	<b>Pesca</b>	<b>251</b>	<b>—</b>	<b>263</b>	<b>1.168</b>	<b>—</b>	<b>—</b>
031	Pesca e allevamenti in acque marine e lagunari	190	—	198	994	—	—
031.1	Esercizio della pesca	178	—	184	904	—	—
031.2	Esercizio di allevamenti di pesci e molluschi bivalvi	12	—	14	90	—	—
032	Pesca e allevamenti in acque dolci	61	—	65	174	—	—
032.1	Esercizio della pesca	51	—	52	136	—	—
032.2	Esercizio di allevamenti	10	—	13	38	—	—
<b>04</b>	<b>Attività connesse con l'agricoltura</b>	<b>1.044</b>	<b>217</b>	<b>1.125</b>	<b>6.100</b>	<b>217</b>	<b>344</b>
041	Attività trasformatrici annesse ad aziende agricole che lavorano esclusivamente o prevalentemente prodotti propri	569	—	576	1.641	—	—
041.1	Produzione di olio di oliva	82	—	83	261	—	—
041.2	Trattamento igienico del latte e conservazione del latte fresco	6	—	7	85	—	—
041.3	Trasformazione del latte	6	—	6	80	—	—
041.4	Conservazione e trasformazione di frutta, ortaggi, funghi e prodotti simili	6	—	6	49	—	—
041.5	Pilatura e cernita di semi e granaglie	3	—	4	8	—	—
041.6	Produzione e conservazione di vini	461	—	465	1.120	—	—
041.7	Produzione di vini spumanti e di altri vini speciali	5	—	5	38	—	—
041.8	Produzione di alcool etilico di fermentazione	—	—	—	—	—	—
042	Attività di trasformazione svolte in forma associata	132	—	145	1.340	—	—
042.1	Produzione di olio di oliva	64	—	69	324	—	—
042.2	Produzione di olio di semi e di frutti oleosi	1	—	1	4	—	—
042.3	Conservazione e trasformazione della carne	4	—	4	42	—	—
042.4	Trattamento igienico del latte e conservazione del latte fresco	8	—	8	83	—	—
042.5	Trasformazione del latte	6	—	6	81	—	—
042.6	Trasformazione e conservazione di frutta, ortaggi e funghi	10	—	11	126	—	—
042.7	Produzione e conservazione di vini	39	—	44	675	—	—
042.8	Produzione di vini spumanti e di altri vini speciali	—	—	2	5	—	—
042.9	Produzione e raffinazione dello zucchero	—	—	—	—	—	—
043	Altre attività svolte in forma associata	89	—	108	622	—	—
043.1	Macellazione del bestiame	11	—	19	66	—	—
043.2	Produzione di alcool etilico di fermentazione	—	—	—	—	—	—
043.3	Molitura dei cereali	15	—	15	29	—	—
043.4	Pilatura, cernita e altre lavorazioni di semi e granaglie	5	—	7	59	—	—
043.5	Lavorazione e conservazione dei prodotti della pesca in acque dolci	6	—	6	54	—	—
043.6	Produzione di mangimi	4	—	6	52	—	—
043.7	Surgelazione di prodotti alimentari	3	—	3	17	—	—
043.8	Stagionatura, manipolazione, selezione e imbottimento delle foglie di tabacco	2	—	2	7	—	—
043.9	Raccolta e vendita di prodotti agricoli	43	—	50	338	—	—
044	Esercizio di macchine agricole	228	217	230	424	217	344
044.1	Esercizio e noleggio di mezzi e di macchine agricole per conto terzi, con personale	218	210	218	344	210	315
044.2	Esercizio di macchine agricole da parte di consorzi e cooperative	10	7	12	80	7	29
045	Approvvigionamento, produzione e distribuzione di mezzi tecnici necessari all'esercizio dell'agricoltura	26	—	66	2.073	—	—
<b>1</b>	<b>Energia, gas e acqua</b>	<b>67</b>	<b>—</b>	<b>473</b>	<b>18.618</b>	<b>—</b>	<b>—</b>
<b>1A</b>	<b>Estrazione di combustibili solidi, liquidi e gassosi-industria petrolifera</b>	<b>39</b>	<b>—</b>	<b>66</b>	<b>2.060</b>	<b>—</b>	<b>—</b>
<b>11</b>	<b>Industria dell'estrazione e agglomerazione di combustibili solidi</b>	<b>—</b>	<b>—</b>	<b>—</b>	<b>—</b>	<b>—</b>	<b>—</b>
111	Industria dell'estrazione e agglomerazione di combustibili solidi	—	—	—	—	—	—
<b>12</b>	<b>Cokerie</b>	<b>—</b>	<b>—</b>	<b>—</b>	<b>—</b>	<b>—</b>	<b>—</b>
120	Cokerie	—	—	—	—	—	—
<b>13</b>	<b>Industria dell'estrazione di petrolio e gas naturali</b>	<b>18</b>	<b>—</b>	<b>26</b>	<b>303</b>	<b>—</b>	<b>—</b>
131	Estrazione di petrolio	—	—	—	—	—	—
132	Estrazione e depurazione di gas naturali	—	—	2	5	—	—
133	Estrazione con annessa distillazione di roccia asphaltica e scisti bituminosi	—	—	—	—	—	—
134	Ricerca di petrolio e gas naturali	18	—	24	298	—	—
<b>14</b>	<b>Industria petrolifera</b>	<b>21</b>	<b>—</b>	<b>38</b>	<b>1.734</b>	<b>—</b>	<b>—</b>
140	Industria petrolifera	21	—	38	1.734	—	—
140.1	Raffinerie di petrolio	5	—	13	1.424	—	—
140.2	Preparazione o miscelazione di derivati del petrolio	7	—	9	71	—	—
140.3	Miscelazione di gas petroliferi liquefatti e loro imbottigliamento	9	—	16	239	—	—
<b>15</b>	<b>Industria dei combustibili nucleari</b>	<b>—</b>	<b>—</b>	<b>2</b>	<b>23</b>	<b>—</b>	<b>—</b>
150	Industria dei combustibili nucleari	—	—	2	23	—	—
<b>1B</b>	<b>Energia elettrica, gas e acqua</b>	<b>28</b>	<b>—</b>	<b>407</b>	<b>16.558</b>	<b>—</b>	<b>—</b>
<b>16</b>	<b>Industria della produzione e distribuzione di energia elettrica, gas, vapore e acqua calda</b>	<b>14</b>	<b>—</b>	<b>312</b>	<b>15.609</b>	<b>—</b>	<b>—</b>
161	Produzione e distribuzione di energia elettrica	7	—	280	13.640	—	—

## segue TAV. 1 - Imprese, unità locali e relativi addetti per ramo, classe, sottoclasse e categoria di attività economica

N. Classificazione	RAMI, CLASSI, SOTTOCLASSI E CATEGORIE DI ATTIVITÀ ECONOMICA	IMPRESE		UNITÀ LOCALI			
		TOTALE	di cui artigiane	TOTALE		di cui artigiane	
				Unità locali	Addetti	Unità locali	Addetti
162	Produzione e distribuzione del gas	6	—	31	1.960	—	—
162.1	Officine del gas, distribuzione del gas a mezzo di reti cittadine	5	—	30	1.947	—	—
162.2	Stazioni di compressione di gas metano	1	—	1	13	—	—
163	Produzione e distribuzione di altri tipi di energia	1	—	1	9	—	—
<b>17</b>	<b>Industria della raccolta, depurazione e distribuzione d'acqua</b>	<b>14</b>	<b>—</b>	<b>95</b>	<b>949</b>	<b>—</b>	<b>—</b>
170	Industria della raccolta, depurazione e distribuzione d'acqua	14	—	95	949	—	—
170.1	Captazione, adduzione e distribuzione d'acqua potabile	10	—	86	872	—	—
170.2	Captazione, adduzione e distribuzione d'acqua non potabile	4	—	9	77	—	—
<b>2</b>	<b>Industrie estrattive - industrie manifatturiere per la trasformazione di minerali non energetici e prodotti derivati - industrie chimiche</b>	<b>2.107</b>	<b>1.152</b>	<b>2.700</b>	<b>50.096</b>	<b>1.208</b>	<b>3.681</b>
21	Industria dell'estrazione e preparazione di minerali metalliferi	5	—	6	553	—	—
211	Estrazione, ricerche e preparazione di minerali di ferro	1	—	1	21	—	—
212	Estrazione, ricerche e preparazione di minerali metalliferi non ferrosi	4	—	5	532	—	—
<b>22</b>	<b>Industria della produzione e prima trasformazione dei metalli</b>	<b>69</b>	<b>26</b>	<b>87</b>	<b>2.937</b>	<b>27</b>	<b>126</b>
221	Siderurgia, escluse le cokerie annesse a stabilimenti siderurgici	7	—	9	340	—	—
222	Fabbricazione di tubi di acciaio	5	—	9	172	—	—
222.1	Produzione di tubi senza saldatura	—	—	—	—	—	—
222.2	Produzione di tubi avvicinati, aggraffati, saldati e simili	5	—	9	172	—	—
223	Trafilatura, stiratura, laminazione di nastri, profilatura a freddo dell'acciaio	19	6	24	647	6	33
224	Produzione e prima trasformazione dei metalli non ferrosi	38	20	45	1.778	21	93
224.1	Produzione di metalli non ferrosi di prima e seconda fusione; prima trasformazione dei metalli non ferrosi; laminazione, stiratura, trafilatura, estrusione e altre lavorazioni	37	20	44	1.776	21	93
224.2	Produzione specializzata di ferroleghie fuori della siderurgia	1	—	1	2	—	—
<b>23</b>	<b>Industria dell'estrazione di minerali non metalliferi e non energetici; torbiere</b>	<b>295</b>	<b>118</b>	<b>454</b>	<b>3.771</b>	<b>147</b>	<b>555</b>
231	Estrazione e ricerche di prodotti di cava per materiali da costruzione, per refrattari e per ceramiche	262	101	396	3.490	123	490
231.1	Estrazione e ricerche di pietre da costruzione e di ardesia	230	88	347	3.064	105	437
231.2	Estrazione e ricerche di altri materiali e prodotti di cava per altre industrie	19	7	31	231	10	26
231.3	Estrazione di pietra da gesso	—	—	—	—	—	—
231.4	Estrazione di argilla e di caolino	1	1	6	35	3	4
231.5	Estrazione di pietre per calce e cementi	12	5	12	160	5	23
232	Estrazione e ricerca mineraria di sali di potassio e di fosfati di calcio naturali	—	—	—	—	—	—
233	Produzione ed estrazione di sale	—	—	2	55	—	—
239	Estrazione di altri minerali; torbiere	33	17	56	226	24	65
239.1	Estrazione di zolfo e di pirite	—	—	—	—	—	—
239.2	Estrazione di dolomite, di pomice e di pozzolana	23	14	39	131	20	44
239.3	Estrazione di prodotti minerali vari per uso industriale	10	3	17	95	4	21
<b>24</b>	<b>Industria della lavorazione dei minerali non metalliferi</b>	<b>1.343</b>	<b>888</b>	<b>1.611</b>	<b>19.394</b>	<b>911</b>	<b>2.619</b>
241	Produzione di materiali da costruzione in laterizio	31	6	41	1.026	8	52
242	Produzione di cemento, calce e gesso	34	4	53	1.583	6	18
242.1	Produzione di cemento e di agglomerante cementizio	13	—	25	1.243	—	—
242.2	Produzione di calce viva, idrata, e idraulica	18	3	23	247	4	14
242.3	Produzione di gesso	3	1	5	93	2	4
243	Produzione di materiali per costruzione in calcestruzzo, amianto-cemento e gesso	324	156	462	5.465	161	495
243.1	Fabbricazione di prodotti in amianto-cemento	10	2	13	268	2	9
243.2	Produzione di elementi da costruzione in calcestruzzo, di modellati, di mattoni e altri prodotti silico-calcarei, di prodotti in pomice-cemento	244	132	303	3.853	132	409
243.3	Produzione di pannelli di gesso e di elementi prefabbricati a base di gesso e modellati	24	17	29	161	19	44
243.4	Produzione di calcestruzzo fresco	46	5	117	1.183	8	33
244	Produzione di articoli in amianto	—	—	—	—	—	—
245	Lavorazione della pietra e di prodotti minerali non metalliferi	638	525	679	3.129	534	1.519
245.1	Frantumazione di minerali e materiali vari al di fuori della cava	11	4	17	116	4	27
245.2	Segagione e lavorazione del marmo e delle pietre affini	488	393	512	2.506	397	1.155
245.3	Lavorazione artistica del marmo e di altre pietre affini; lavori in mosaico	139	128	150	507	133	337
246	Produzione di mole e di altri corpi abrasivi applicati	9	6	9	24	6	14
247	Industria del vetro	55	33	65	1.662	34	104
247.1	Produzione di vetro piano	3	—	5	335	—	—
247.2	Produzione del vetro cavo e di altri prodotti similari	6	6	8	726	6	14
247.3	Produzione di vetro tecnico, industriale, fibre di vetro ed altri lavori in vetro	4	—	5	121	—	—
247.4	Lavorazione e trasformazione del vetro piano	40	25	45	477	26	87
247.5	Lavorazione e trasformazione del vetro cavo	2	2	2	3	2	3
248	Produzione di prodotti in ceramica	252	158	302	6.505	162	417
248.1	Produzione di materiali refrattari e di prodotti in ceramica per usi tecnici e industriali	1	—	2	55	—	—
248.2	Produzione di prodotti in ceramica per uso domestico e ornamentale	179	143	197	2.582	145	311
248.3	Produzione di piastrelle per pavimenti e rivestimenti	21	5	29	992	6	43
248.4	Produzione di oggetti igienico-sanitari in terraglia forte, semiforte e dolce, vitreous china e fire clay	51	10	74	2.876	11	63
<b>25</b>	<b>Industrie chimiche</b>	<b>393</b>	<b>120</b>	<b>534</b>	<b>22.031</b>	<b>123</b>	<b>381</b>
251	Produzione di prodotti chimici di base	82	22	115	1.823	22	100
251.1	Produzione di prodotti chimico-estrattivi e chimico-mineralurgici	3	—	6	72	—	—
251.2	Produzione di prodotti chimici primari organici, inorganici e loro derivati	14	6	21	166	6	23
251.3	Produzione di materie plastiche, resine sintetiche ed elastomeri	34	7	41	890	7	35

## segue TAV. 1 - Imprese, unità locali e relativi addetti per ramo, classe, sottoclasse e categoria di attività economica

N. Classificazione	RAMI, CLASSI, SOTTOCLASSI E CATEGORIE DI ATTIVITÀ ECONOMICA	IMPRESE		UNITÀ LOCALI			
		TOTALE	di cui artigiane	TOTALE		di cui artigiane	
				Unità locali	Addetti	Unità locali	Addetti
251.4	Produzione di fertilizzanti e di relativi prodotti azotati di base	8	1	10	30	1	2
251.5	Produzione di emulsioni di bitume, di catrame e di leganti per uso stradale	14	2	26	260	2	8
251.6	Produzione di trasparente di cellulosa e di cellophane	3	3	4	23	3	20
251.7	Produzione di prodotti chimici organici mediante processi di fermentazione o derivati da materie prime di origine vegetale	2	—	3	362	—	—
251.8	Produzione di prodotti elettrochimici ed elettrotermici	1	1	1	6	—	6
251.9	Produzione di colori organici sintetici e relativi prodotti intermedi	3	2	3	14	2	6
255	<i>Produzione di mastici, pitture, vernici e inchiostri da stampa</i>	44	13	49	490	13	51
256	<i>Produzione di altri prodotti chimici principalmente destinati all'industria e all'agricoltura</i>	59	21	90	4.584	22	58
256.1	Produzione di gas compressi	10	1	18	252	1	3
256.2	Produzione di colle varie gelatine ed estratti d'alghe	1	1	1	2	1	2
256.3	Trattamento chimico dei grassi	7	3	8	86	3	14
256.4	Produzione di oli essenziali e di aromi naturali e sintetici	—	—	—	—	—	—
256.5	Produzione di esplosivi, di prodotti pirotecnici e di fiammiferi	21	13	28	503	13	29
256.6	Produzione di prodotti ausiliari per le industrie tessili e del cuoio	—	—	—	—	—	—
256.7	Produzione di prodotti chimici vari per uso industriale	14	2	22	3.000	2	4
256.8	Produzione di prodotti chimici per l'agricoltura e di insetticidi	6	1	13	741	2	6
257	<i>Produzione di prodotti farmaceutici</i>	80	—	139	9.633	—	—
258	<i>Produzione di sapone e detergenti sintetici nonché di altri prodotti per l'igiene del corpo e di profumeria</i>	113	53	124	5.406	54	127
258.1	Produzione di sapone e detergenti sintetici, liquidi ed in polvere	43	18	49	4.305	18	44
258.2	Produzione di altri prodotti per l'igiene del corpo e di profumeria	70	35	75	1.101	36	83
259	<i>Produzione di altri prodotti chimici</i>	15	11	17	95	12	45
259.1	Produzione di prodotti fotochimici	2	—	2	7	—	—
259.2	Produzione di specialità chimiche per uso domestico e per manutenzione	10	8	12	72	9	29
259.3	Produzione di prodotti chimici prevalentemente impiegati per ufficio e per il consumo non industriale	3	3	3	16	3	16
26	<b>Industria della produzione di fibre artificiali e sintetiche</b>	2	—	8	1.410	—	—
260	<i>Industria della produzione di fibre artificiali e sintetiche</i>	2	—	8	1.410	—	—
<b>3</b>	<b>Industrie manifatturiere per la lavorazione e la trasformazione dei metalli; meccanica di precisione</b>	<b>7.708</b>	<b>6.277</b>	<b>8.292</b>	<b>98.621</b>	<b>6.350</b>	<b>15.782</b>
<b>31</b>	<b>Industria della costruzione di prodotti in metallo</b>	<b>3.890</b>	<b>3.392</b>	<b>4.048</b>	<b>21.612</b>	<b>3.426</b>	<b>8.408</b>
311	<i>Fonderie</i>	49	36	55	973	36	132
311.1	Fonderie di metalli ferrosi	30	21	36	888	21	78
311.2	Fonderie di metalli non ferrosi	19	15	19	85	15	54
312	<i>Fucinata, stampaggio, imbutitura, tranciatura e lavorazione a sbalzo</i>	53	26	57	686	27	100
312.1	Produzione di pezzi di acciaio fucinati	5	3	6	76	3	5
312.2	Produzione di pezzi di acciaio stampati a caldo	6	3	7	53	4	20
312.3	Stampatura e imbutitura a caldo di lamiera di acciaio; tranciatura e lavorazione a sbalzo	42	20	44	557	20	75
313	<i>Seconda trasformazione, trattamento e rivestimento dei metalli</i>	376	298	394	2.108	302	786
313.1	Filettatura e bulloneria	16	4	17	181	5	22
313.2	Produzione di molle	4	3	4	26	3	21
313.3	Sinterizzazione dei metalli e loro leghe	—	—	—	—	—	—
313.4	Produzione di catene fucinate senza saldatura e stampate	—	—	—	—	—	—
313.5	Trattamento e rivestimento dei metalli	159	132	170	875	135	373
313.6	Meccanica generale	197	159	203	1.026	159	370
314	<i>Costruzione e installazione di carpenteria metallica</i>	714	500	787	6.837	512	1.745
314.1	Costruzione e installazione di carpenteria metallica in genere, di sostegni per miniere e di materiale fisso per ferrovie	376	217	437	5.072	223	896
314.2	Costruzione di porte, finestre, ecc. in profilati laminati	338	283	350	1.765	289	849
315	<i>Costruzione e installazione di caldaie e serbatoi</i>	34	18	46	562	19	103
316	<i>Costruzione di utensili e articoli finiti in metallo</i>	217	132	234	4.935	134	607
316.1	Costruzione di utensili a mano per uso domestico, per arti e mestieri e per l'agricoltura	15	11	18	207	12	27
316.2	Costruzione di articoli da serramenta e ferramenta	35	26	36	1.072	26	112
316.3	Costruzione di imballaggi metallici ed altri oggetti in lamiera sottile	14	7	15	1.095	7	28
316.4	Costruzione di apparecchi termici non elettrici per uso domestico e per convivenze	21	10	21	247	10	47
316.5	Costruzione di mobili metallici	91	51	100	1.248	51	226
316.6	Costruzione di stoviglie, vasellame, posateria, attrezzi da cucina e accessori casalinghi	10	5	11	249	6	33
316.7	Costruzione di armi leggere e di loro munizioni	6	2	8	629	2	10
316.8	Costruzione di altri articoli metallici e minuteria metallica	25	20	25	188	20	124
319	<i>Officine meccaniche non altrove classificate</i>	2.447	2.382	2.475	5.511	2.396	4.935
319.1	Officine di lattonieri, di maniscalchi e fabbri	2.298	2.241	2.319	5.135	2.254	4.633
319.2	Officine di riparazione di macchine e attrezzature agricole	149	141	156	376	142	302
<b>32</b>	<b>Industria della costruzione e dell'installazione di macchine e di materiale meccanico</b>	<b>1.581</b>	<b>1.346</b>	<b>1.664</b>	<b>11.375</b>	<b>1.360</b>	<b>2.989</b>
321	<i>Costruzione o montaggio di macchine e attrezzature per l'agricoltura e la zootecnia</i>	36	18	42	1.759	18	63
322	<i>Costruzione di macchine utensili per la lavorazione dei metalli; di utensileria per macchine utensili e operatrici</i>	59	36	60	672	36	137
322.1	Costruzione di macchine utensili per la lavorazione dei metalli	27	16	28	333	16	68
322.2	Costruzione di utensileria per macchine utensili e operatrici	32	20	32	339	20	69
323	<i>Costruzione e installazione di macchine tessili e loro accessori; costruzione di macchine e installazione di impianti per il trattamento ausiliario dei tessili; costruzione di macchine per cucire e per maglieria</i>	—	—	1	1	—	—

## segue TAV. 1 - Imprese, unità locali e relativi addetti per ramo, classe, sottoclasse e categoria di attività economica

N. Classificazione	RAMI, CLASSI, SOTTOCLASSI E CATEGORIE DI ATTIVITÀ ECONOMICA	IMPRESSE		UNITÀ LOCALI			
		TOTALE	di cui artigiane	TOTALE		di cui artigiane	
				Unità locali	Addetti	Unità locali	Addetti
324	<i>Costruzione e installazione di macchine e apparecchi per le industrie alimentari, chimiche e affini</i>	36	11	43	931	11	46
324.1	Costruzione e installazione di macchine ed apparecchi per le industrie alimentari	16	5	18	340	5	16
324.2	Costruzione e installazione di macchine e apparecchi per le industrie chimiche, petrolchimiche e petrolifere	13	3	15	478	3	17
324.3	Costruzione e installazione di macchine automatiche per la dosatura, la confezione e per l'imballaggio	4	1	4	66	1	2
324.4	Costruzione e installazione di macchine per la lavorazione delle materie plastiche e della gomma	3	2	6	47	2	11
325	<i>Costruzione e installazione macchine per l'industria estrattiva, per la lavorazione dei minerali non metalliferi, per il genio civile e l'edilizia, per le industrie siderurgiche e fonderie e di apparecchi per impianti di sollevamento e trasporto</i>	82	41	100	1.800	44	176
325.1	Costruzione e installazione di macchine per le miniere, di macchine per la preparazione meccanica dei materiali da costruzione, di macchine per il genio civile e l'edilizia	40	18	48	864	21	78
325.2	Costruzione e installazione di macchine e apparecchi per le industrie metalsiderurgiche e le fonderie	7	5	9	93	5	14
325.3	Costruzione e installazione di apparecchi per impianti di sollevamento e trasporto	35	18	43	843	18	84
326	<i>Costruzione di organi di trasmissione</i>	3	3	6	701	3	15
326.1	Costruzione di ingranaggi, catene di trasmissione, cambi di velocità e altri organi di trasmissione	3	3	4	17	3	15
326.2	Costruzione di cuscinetti	—	—	2	684	—	—
327	<i>Costruzione e installazione macchine per lavorazione legno, carta, cuoio, pelli e calzature; costruzione apparecchiature igienico-sanitarie e per lavanderia e stireria</i>	30	12	36	523	13	53
327.1	Costruzione e installazione di macchine per lavorazione legno e materie similari	4	3	5	22	4	12
327.2	Costruzione e installazione macchine per le industrie carta, cartone e arti grafiche	9	4	10	358	4	20
327.3	Costruzione e installazione di macchine e apparecchi per l'industria delle pelli, del cuoio e delle calzature	1	—	1	20	—	—
327.4	Costruzione di apparecchiature igienico-sanitarie e di macchine per lavanderie e stirerie	16	5	20	123	5	21
328	<i>Costruzione, installazione e riparazione di altre macchine e apparecchi meccanici</i>	1.335	1.225	1.376	4.988	1.235	2.499
328.1	Costruzione e installazione di motori a combustione interna	5	1	6	463	1	5
328.2	Costruzione e installazione di turbine idrauliche e termiche e di altre macchine che producono energia meccanica	7	1	8	83	1	3
328.3	Costruzione e installazione compressori, pompe, trasmissioni idrauliche e pneumatiche, apparecchi di ventilazione ed essiccamento ad aria, apparecchi frigoriferi non domestici	55	31	65	742	32	90
328.4	Costruzione e installazione di forni industriali non elettrici	4	1	5	38	1	4
328.5	Costruzione di materiale per saldatura non elettrica	1	—	3	10	—	—
328.6	Costruzione di rubinetterie, valvole, saracinesche e simili	3	1	3	22	1	1
328.7	Costruzione di bilance e di macchine automatiche per la vendita e la distribuzione	1	—	1	28	—	—
328.8	Costruzione di materiale meccanico non altrove classificato	42	24	47	523	25	104
328.9	Riparazione apparecchi e materiale riscaldamento e condizionamento, impianti idraulici, distribuzione gas e impianti frigoriferi; riparazione e manutenzione ascensori e montacarichi	1.217	1.166	1.238	3.079	1.174	2.292
33	<b>Industria della costruzione, installazione e riparazione di macchine per ufficio, di macchine e di impianti per l'elaborazione dei dati</b>	113	90	144	2.517	91	236
330	<i>Costruzione, installazione e riparazione di macchine per ufficio, macchine ed impianti per l'elaborazione dei dati</i>	113	90	144	2.517	91	236
330.1	Costruzione di macchine per ufficio, costruzione e installazione di macchine ed impianti per l'elaborazione dei dati	13	1	22	1.417	1	1
330.2	Riparazione di macchine per ufficio, di sistemi per l'elaborazione dei dati, di registratori di cassa e simili	100	89	122	1.100	90	235
34	<b>Industria della costruzione, installazione di impianti e riparazione di materiale elettrico ed elettronico</b>	1.226	752	1.450	43.058	766	2.392
341	<i>Produzione di fili e cavi elettrici</i>	11	1	14	1.664	1	4
342	<i>Costruzione di motori, generatori, trasformatori, interruttori ed altro materiale elettrico e dielettrico</i>	79	47	91	3.252	48	210
343	<i>Costruzione di apparecchiature elettriche per mezzi di trasporto e per uso industriale; di pile e di accumulatori</i>	142	94	164	4.310	98	323
343.1	Costruzione di apparecchiature elettriche per mezzi di trasporto; sistemi ed apparecchi di controllo del traffico terrestre, aereo e navale	17	6	23	2.933	6	45
343.2	Costruzione di altre apparecchiature e materiale elettrico per uso industriale	50	24	60	798	28	124
343.3	Costruzione di pile e di accumulatori	8	5	10	363	5	9
343.4	Riparazione di macchinari elettrici ed impianti elettrotermici per uso industriale	67	59	71	216	59	145
344	<i>Costruzione di apparecchi elettrici di misura; apparecchi per telecomunicazioni ed apparecchi elettromedicali</i>	113	29	163	11.939	30	97
344.1	Costruzione di apparecchi di misura elettrici ed elettronici	30	9	38	3.507	10	45
344.2	Costruzione di apparecchi elettrici per telecomunicazione	71	17	108	8.212	17	42
344.3	Costruzione di apparecchi elettromedicali	12	3	17	220	3	10
345	<i>Costruzione o montaggio di apparecchi radio riceventi, televisori, apparecchi elettroacustici; costruzione di sistemi per il controllo dei processi industriali e di componenti elettronici</i>	180	75	208	13.715	77	273
345.1	Costruzione o montaggio di apparecchi radioreceventi, televisori, apparecchi elettroacustici	48	23	55	7.847	23	125
345.2	Incisione, edizione e stampa di dischi e nastri magnetici registrati	50	18	59	801	19	43
345.3	Costruzione di sistemi per il controllo dei processi industriali	7	1	10	100	1	7
345.4	Costruzione di componenti elettronici	75	33	84	4.967	34	98
346	<i>Costruzione di apparecchi elettrodomestici</i>	26	11	32	860	11	38
347	<i>Produzione di materiale elettrico di illuminazione</i>	63	57	72	588	59	164

## segue TAV. 1 - Imprese, unità locali e relativi addetti per ramo, classe, sottoclasse e categoria di attività economica

N. Classificazione	RAMI, CLASSI, SOTTOCLASSI E CATEGORIE DI ATTIVITÀ ECONOMICA	IMPRESE		UNITÀ LOCALI			
		TOTALE	di cui artigiane	TOTALE		di cui artigiane	
				Unità locali	Addetti	Unità locali	Addetti
348	Lavori di impianto tecnico: montaggio e riparazione di impianti di apparecchiature elettriche ed elettroniche	612	438	706	6.730	442	1.283
348.1	Lavori di impianto tecnico	153	72	202	3.491	73	477
348.2	Montaggio ed altri lavori di impianto tecnico	197	122	229	1.985	125	396
348.3	Riparazione di apparecchi elettrici, di apparecchi e componenti elettronici, di impianti radiofonici, televisivi, di diffusione e di amplificazione sonora	262	244	275	1.254	244	410
<b>35</b>	<b>Industria della costruzione e montaggio di autoveicoli, carrozzerie, parti ed accessori</b>	<b>78</b>	<b>24</b>	<b>88</b>	<b>12.548</b>	<b>24</b>	<b>129</b>
351	Costruzione e montaggio di autoveicoli e costruzione dei relativi motori	9	5	11	9.760	5	25
352	Costruzione di carrozzerie e rimorchi	46	13	52	1.387	13	66
353	Costruzione di parti ed accessori per autoveicoli e rimorchi	23	6	25	1.401	6	38
<b>36</b>	<b>Industria della costruzione di altri mezzi di trasporto</b>	<b>97</b>	<b>38</b>	<b>124</b>	<b>3.653</b>	<b>40</b>	<b>128</b>
361	Costruzione navale, riparazione e manutenzione di navi	72	33	86	717	35	114
361.1	Cantieri navali per costruzioni metalliche	56	21	66	649	23	79
361.2	Picchettaggio, raschiatura, verniciatura e carenaggio natanti	16	12	20	68	12	35
361.3	Cantieri di demolizione di navi	—	—	—	—	—	—
362	Costruzione di materiale rotabile a scartamento normale e a scartamento ridotto per servizio pubblico	5	—	8	728	—	—
362.1	Costruzione di locomotive, elettrotreni, automotrici, tram e altro materiale da trazione	3	—	5	431	—	—
362.2	Riparazione di materiale rotabile ferroviario e tranviario	2	—	3	297	—	—
363	Costruzione e montaggio di cicli, motocicli e loro parti staccate	11	4	12	375	4	10
363.1	Costruzione e montaggio di cicli, motocicli e motoveicoli	7	3	8	182	3	5
363.2	Costruzione di accessori e di pezzi staccati per cicli, motocicli e ciclomotori	4	1	4	193	1	5
364	Costruzione e riparazione di aeronavi	8	—	17	1.829	—	—
365	Costruzione di altri mezzi di trasporto non altrove classificati	1	1	1	4	1	4
<b>37</b>	<b>Industria della costruzione di strumenti e di apparecchi di precisione, medico chirurgici, ottici ed affini; orologeria</b>	<b>723</b>	<b>635</b>	<b>774</b>	<b>3.858</b>	<b>643</b>	<b>1.500</b>
371	Costruzione e riparazione di strumenti di precisione, di apparecchi di misura e di controllo	62	42	69	1.000	42	126
371.1	Costruzione di contatori per gas, acqua ed altri liquidi, di apparecchi di misura, controllo e regolazione	13	5	16	98	5	23
371.2	Costruzione di strumenti per navigazione, idrologia, geofisica e meteorologia	—	—	—	—	—	—
371.3	Costruzione strumenti per disegno e calcolo; strumenti misura dimensionale di precisione; bilance analitiche precisione; apparecchi per laboratorio e materiale didattico; di altri strumenti di precisione	23	12	27	839	12	43
371.4	Riparazione di strumenti scientifici e di precisione	26	25	26	63	25	60
372	Costruzione di apparecchi e materiale medico-chirurgico	594	539	629	2.428	547	1.174
372.1	Costruzione di apparecchi medici per diagnosi; di materiale medico-chirurgico e veterinario; di strumenti e apparecchi per odontoiatria	34	17	40	781	18	45
372.2	Costruzione di apparecchi per protesi ed ortopedia	560	522	589	1.647	529	1.129
373	Costruzione e riparazione di strumenti ottici e di apparecchiature fotografiche	67	54	76	430	54	200
373.1	Costruzione di armature per occhiali di qualsiasi tipo - montatura in serie di occhiali comuni	14	11	16	78	11	58
373.2	Costruzione di lenti e di strumenti ottici di precisione	22	15	25	257	15	74
373.3	Costruzione di apparecchiature fotografiche e cinematografiche	5	3	6	33	3	15
373.4	Riparazione di strumenti ottici e fotocinematografici	26	25	29	62	25	53
374	Costruzione di orologi e loro pezzi staccati	—	—	—	—	—	—
<b>4</b>	<b>Industrie manifatturiere alimentari, tessili, delle pelli e cuoio, dell'abbigliamento, del legno, mobilio e altre industrie manifatturiere</b>	<b>20.100</b>	<b>17.003</b>	<b>21.042</b>	<b>125.541</b>	<b>17.185</b>	<b>38.790</b>
<b>41</b>	<b>Industrie alimentari di base</b>	<b>2.310</b>	<b>1.852</b>	<b>2.558</b>	<b>16.622</b>	<b>1.866</b>	<b>5.752</b>
411	Industria dei grassi vegetali e animali	311	237	330	1.467	240	794
411.1	Produzione di margarina; idrogenazione e raffinazione senza impiego di solventi dei grassi vegetali e animali	6	4	6	37	4	9
411.2	Produzione di olio di oliva	292	223	309	1.187	226	744
411.3	Produzione di olio di semi e di frutti oleosi	13	10	15	243	10	41
412	Industria della macellazione del bestiame, preparazione e conservazione della carne	115	49	236	3.029	50	182
412.1	Macellazione del bestiame	25	—	112	711	—	—
412.2	Trasformazione industriale e conservazione della carne	90	49	124	2.318	50	182
413	Industria casearia	84	32	94	2.623	33	150
413.1	Trattamento igienico e conservazione del latte fresco	11	—	13	1.072	—	—
413.2	Trasformazione del latte	73	32	81	1.551	33	150
414	Industria della trasformazione e conservazione di frutta, ortaggi e funghi	58	22	68	1.618	22	94
415	Industria della lavorazione e conservazione del pesce e di altri prodotti alimentari marini	9	1	10	390	1	3
416	Industria della lavorazione delle granaglie	198	157	205	897	159	310
416.1	Molitura dei cereali	193	156	199	871	158	305
416.2	Pilatura, cernita ed altre lavorazioni di semi e granaglie	5	1	6	26	1	5
417	Industria delle paste alimentari	246	209	258	835	213	445
418	Industria dei prodotti amidacei	2	1	3	31	1	5
419	Industria della panificazione, pasticceria e biscotti	1.287	1.144	1.354	5.732	1.147	3.769
419.1	Produzione di pane	1.049	937	1.092	4.188	940	3.061
419.2	Produzione di pasticceria	227	200	251	1.293	200	675
419.3	Produzione di fette biscottate e biscotti	11	7	11	251	7	33

## segue TAV. 1 - Imprese, unità locali e relativi addetti per ramo, classe, sottoclasse e categoria di attività economica

N. Classificazione	RAMI, CLASSI, SOTTOCLASSI E CATEGORIE DI ATTIVITÀ ECONOMICA	IMPRESE		UNITÀ LOCALI			
		TOTALE	di cui artigiane	TOTALE		di cui artigiane	
				Unità locali	Addetti	Unità locali	Addetti
<b>42</b>	<b>Industrie dello zucchero, delle bevande, di altri prodotti alimentari e del tabacco</b>	<b>374</b>	<b>198</b>	<b>433</b>	<b>9.382</b>	<b>200</b>	<b>517</b>
420	Industria della produzione e raffinazione dello zucchero	—	—	3	385	—	—
421	Industria del cacao, cioccolato, caramelle e gelati	72	55	83	890	56	133
421.1	Produzione del cacao, cioccolato e caramelle	12	5	14	288	5	8
421.2	Produzione di gelati	60	50	69	602	51	125
422	Industria dei prodotti alimentari per zootecnia	11	3	15	234	3	9
423	Industria di prodotti alimentari vari	129	72	143	3.535	73	210
423.1	Preparazione del caffè, di succedanei del caffè e del the	90	55	97	878	56	167
423.2	Produzione di estratti alimentari e prodotti affini	7	1	8	105	1	1
423.3	Produzione di dolcificanti, budini, creme da tavola e lieviti artificiali	3	3	3	7	3	7
423.4	Produzione specializzata di prodotti dietetici e alimenti per la prima infanzia	3	1	5	766	1	3
423.5	Produzione di prodotti alimentari non altrove classificati	18	11	20	197	11	30
423.6	Produzione di alimenti surgelati	8	1	10	1.582	1	2
424	Industria dell'alcool etilico, di acquaviti e liquori	28	—	36	476	—	—
424.1	Produzione di alcool etilico	1	—	1	38	—	—
424.2	Produzione di acquaviti	2	—	3	37	—	—
424.3	Produzione di liquori e di altre bevande alcoliche	25	—	32	401	—	—
425	Industria del vino	82	60	88	280	60	133
425.1	Produzione e conservazione di vini	79	59	84	254	59	132
425.2	Produzione di vini spumanti e di altri vini speciali	3	1	4	26	1	1
427	Industria della birra e del malto	7	2	9	702	2	7
428	Industria idromineral e delle bevande analcoliche	36	6	39	1.204	6	25
428.1	Imbottigliamento di acque minerali naturali	18	—	20	874	—	—
428.2	Produzione di bevande analcoliche e di acque gassate	18	6	19	330	6	25
429	Industria del tabacco	9	—	17	1.676	—	—
429.1	Stagionatura, manipolazione, selezione e imbottimento delle foglie di tabacco	9	—	13	315	—	—
429.2	Lavorazione e confezione dei tabacchi	—	—	4	1.361	—	—
<b>43</b>	<b>Industrie tessili</b>	<b>592</b>	<b>485</b>	<b>610</b>	<b>7.907</b>	<b>487</b>	<b>1.139</b>
431	Industria laniera	23	8	27	846	8	12
431.1	Slanatura	1	—	1	6	—	—
431.2	Preparazione delle fibre di lana e assimilate	1	—	1	170	—	—
431.3	Filatura, ritorcitura della lana e delle fibre assimilate e preparazione in gomitol e matasse	4	1	6	241	1	3
431.4	Tessitura della lana e delle altre fibre tessili col sistema laniero	12	6	12	116	6	7
431.5	Filatura-tessitura della lana e delle fibre assimilate	5	1	7	313	1	2
432	Industria cotoniera	14	3	14	2.964	3	12
432.1	Filatura, torcitura del cotone e delle fibre assimilate; produzione di cucirini	4	—	4	448	—	—
432.2	Tessitura del cotone e di altre fibre tessili col sistema cotoniero	7	3	7	93	3	12
432.3	Filatura-tessitura del cotone e delle fibre assimilate	3	—	3	2.423	—	—
433	Industria della seta e delle fibre chimiche assimilate	2	1	2	86	1	6
433.1	Preparazione, filatura e operazioni sulla seta e sulle fibre chimiche assimilate	—	—	—	—	—	—
433.2	Tessitura della seta e delle fibre chimiche assimilate	2	1	2	86	1	6
434	Industria della canapa, del lino, del ramiè e delle fibre dure	3	3	3	21	3	21
434.1	Macerazione e stigliatura della canapa e del lino	2	2	2	17	2	17
434.2	Preparazione alla filatura e filatura della canapa, del lino e ramiè e delle fibre dure; produzione di cucirini	—	—	—	—	—	—
434.3	Tessitura della canapa, del lino e ramiè e delle fibre dure	—	—	—	—	—	—
434.4	Filatura-tessitura della canapa, del lino e ramiè e delle fibre dure	1	1	1	4	1	4
435	Industria della juta	4	4	4	12	4	12
435.1	Filatura della juta, pura o mista ad altre fibre	1	1	1	1	1	1
435.2	Tessitura della juta	3	3	3	11	3	11
435.3	Filatura-tessitura della juta	—	—	—	—	—	—
436	Industria della maglia, maglieria e calze	439	386	447	2.646	387	900
436.1	Produzione di calze per uomo, donna e ragazzo	21	12	21	758	12	36
436.2	Produzione di tessuti a maglia	48	39	51	190	39	92
436.3	Produzione di altri articoli di maglieria	370	335	375	1.698	336	772
437	Industria del perfezionamento dei tessuti	17	11	18	361	11	14
438	Industria per la produzione di arazzi, tappeti, copripavimento, linoleum e tele cerate	6	4	7	344	4	21
438.1	Produzione di arazzi, di tappeti e di moquettes di qualsiasi fibra	6	4	6	339	4	21
438.2	Produzione di linoleum e di altri copripavimento a base di prodotti tessili o di carta; produzione di tele cerate e di altri tessuti intonacati	—	—	1	5	—	—
439	Altre industrie tessili	84	65	88	627	66	141
439.1	Produzione di feltri battuti	5	1	6	197	1	2
439.2	Produzione di stoffe non tessute, di murali e di stoffe a pelo lungo	2	1	2	16	1	1
439.3	Produzione di nastri, fettucce, stringhe, trecce, passamanerie di fibre tessili	6	5	6	29	5	21
439.4	Produzione di manufatti e tessuti elastici	—	—	—	—	—	—
439.5	Produzione di cordami e spaghi di qualsiasi tipo di fibra	10	5	11	109	5	13
439.6	Produzione di articoli tessili diversi	22	15	24	216	16	49
439.7	Produzione di tubetti, rocchetti, navette, bobine, scardassi, fusi ecc. in fibra	1	1	1	6	1	6
439.8	Produzione di tulli, pizzi e merletti	3	2	3	7	2	2
439.9	Produzione di ricami	35	35	35	47	35	47
<b>44</b>	<b>Industrie delle pelli e del cuoio</b>	<b>334</b>	<b>303</b>	<b>344</b>	<b>1.409</b>	<b>309</b>	<b>901</b>
441	Concia e tintura delle pelli e del cuoio	27	24	29	74	25	63
442	Produzione di articoli in cuoio e affini	307	279	315	1.335	284	838
442.1	Produzione di marocchineria, articoli da viaggio e di articoli tecnici in cuoio	303	275	311	1.321	280	824
442.2	Produzione di guanti in pelle	4	4	4	14	4	14



## segue TAV. 1 - Imprese, unità locali e relativi addetti per ramo, classe, sottoclasse e categoria di attività economica

N. Classificazione	RAMI, CLASSI, SOTTOCLASSI E CATEGORIE DI ATTIVITÀ ECONOMICA	IMPRESE		UNITÀ LOCALI			
		TOTALE	di cui artigiane	TOTALE		di cui artigiane	
				Unità locali	Addetti	Unità locali	Addetti
<b>45</b>	<b>Industrie delle calzature, di articoli d'abbigliamento e di biancheria per la casa</b>	<b>5.042</b>	<b>4.696</b>	<b>5.163</b>	<b>18.176</b>	<b>4.743</b>	<b>9.952</b>
451	Produzione a macchina di calzature	61	33	67	948	34	123
451.1	Produzione a macchina di calzature e pantofole	42	15	47	875	15	66
451.2	Produzione di parti ed accessori per calzature	19	18	20	73	19	57
452	Produzione a mano e su misura di calzature	60	57	62	237	57	179
453	Confezione in serie di articoli di abbigliamento ed altre attività collegate	662	457	689	7.500	459	1.521
453.1	Confezione di articoli di vestiario in pelle	23	18	24	167	18	78
453.2	Confezione di vestiario esterno per donna, giovanetta e bambini	220	126	228	2.794	127	541
453.3	Confezione di vestiario esterno per uomo e ragazzo	85	51	91	1.463	51	199
453.4	Confezione di vestiario esterno di tipo speciale	48	26	49	545	26	126
453.5	Confezione di camicie e biancheria per uomo e ragazzo	79	54	84	1.007	54	182
453.6	Confezione di biancheria per donna e di corsetteria	42	36	42	892	36	92
453.7	Confezione di cappelli	13	10	13	37	10	18
453.8	Confezioni varie e accessorie per abbigliamento	70	54	75	463	55	154
453.9	Altre attività collegate all'industria dell'abbigliamento	82	82	83	132	82	131
454	Confezione su misura di vestiario e biancheria; modisterie	2.563	2.508	2.590	5.174	2.520	4.550
454.1	Confezione su misura di vestiario; modisterie	2.467	2.416	2.488	4.888	2.423	4.305
454.2	Confezione di biancheria su misura	96	92	102	286	97	245
455	Confezione di altri articoli tessili	1.357	1.323	1.400	2.954	1.346	2.461
455.1	Confezione di biancheria da casa e per l'arredamento	33	30	35	97	31	81
455.2	Produzione di articoli in materie tessili non altrove classificati	1.324	1.293	1.365	2.857	1.315	2.380
456	Confezione di pellicce	339	318	355	1.363	327	1.118
<b>46</b>	<b>Industrie del legno e del mobile in legno</b>	<b>6.812</b>	<b>6.376</b>	<b>6.966</b>	<b>20.351</b>	<b>6.439</b>	<b>12.314</b>
461	Segazione e preparazione industriale del legno	146	132	154	442	137	314
462	Produzione di prodotti semifiniti in legno	17	6	19	615	6	16
463	Produzione in serie di elementi di carpenteria, falegnameria e pavimenti in legno	4.063	3.896	4.114	9.829	3.916	7.421
463.1	Laboratori di falegnameria e carpenteria in legno	3.553	3.456	3.586	7.224	3.470	6.296
463.2	Produzione e/o posa in opera di falegnameria industriale per l'edilizia e di pavimenti in legno	490	425	507	2.302	430	1.077
463.3	Cantieri per carpenteria navale in legno	20	15	21	303	16	48
464	Costruzione di imballaggi in legno	116	91	118	552	92	248
465	Costruzione di altri oggetti in legno	1.019	988	1.051	2.159	1.010	1.823
465.1	Costruzione e riparazione di veicoli in legno e di parti in legno di autoveicoli	3	2	4	117	3	9
465.2	Costruzione di oggetti vari in legno	82	74	83	244	75	182
465.3	Laboratori di cornici e vetrai	934	912	964	1.798	932	1.632
466	Produzione di articoli in sughero, paglia, giunco e vimini; produzione di spazzole e pennelli	70	66	74	326	69	111
466.1	Produzione di articoli in sughero	9	7	10	27	8	19
466.2	Produzione di articoli in paglia, giunco e vimini	59	58	61	97	60	90
466.3	Produzione di spazzole, scope e pennelli	2	1	3	202	1	2
467	Industria del mobile e dell'arredamento in legno	1.381	1.197	1.436	6.428	1.209	2.381
467.1	Costruzione di mobili vari in legno	474	314	510	4.627	318	1.154
467.2	Costruzione di mobili e arredamenti in giunco, vimini, canne e simili	22	22	22	53	22	53
467.3	Produzione di materassi di ogni tipo	130	118	136	679	119	233
467.4	Lucidatura, laccatura e doratura di mobili e di altri oggetti in legno; restauro di mobili	755	743	768	1.069	750	941
<b>47</b>	<b>Industrie della carta; stampa ed editoria</b>	<b>2.338</b>	<b>1.410</b>	<b>2.558</b>	<b>33.422</b>	<b>1.435</b>	<b>4.606</b>
471	Produzione della pasta-carta, della carta e del cartone	38	1	50	3.714	1	2
472	Trasformazione della carta e del cartone, fabbricazione di articoli in carta, cartone e ovatta di cellulosa	176	103	193	3.555	105	485
473	Stampa e industrie affini	1.564	1.147	1.656	19.289	1.169	3.746
473.1	Stabilimenti per la stampa di giornali quotidiani	9	—	16	2.415	—	—
473.2	Altri stabilimenti di arti grafiche	1.146	818	1.223	14.702	836	2.845
473.3	Legatorie e rilegatorie	247	222	252	1.117	225	524
473.4	Industrie collegate alla stampa	162	107	165	1.055	108	377
474	Editoria	560	159	659	6.864	160	373
<b>48</b>	<b>Industrie della gomma e dei manufatti di materie plastiche</b>	<b>869</b>	<b>678</b>	<b>929</b>	<b>10.961</b>	<b>691</b>	<b>1.550</b>
481	Industria della gomma	44	26	51	5.820	26	55
481.1	Produzione di pneumatici	1	—	4	4.455	—	—
481.2	Produzione di altri articoli in gomma	43	26	47	1.365	26	55
482	Ricostruzione di pneumatici, vulcanizzazione e riparazione di pneumatici	504	459	533	1.218	466	832
483	Industria dei prodotti delle materie plastiche	321	193	345	3.923	199	663
<b>49</b>	<b>Industrie manifatturiere diverse</b>	<b>1.429</b>	<b>1.005</b>	<b>1.481</b>	<b>7.311</b>	<b>1.015</b>	<b>2.059</b>
491	Produzione di oreficeria, argenteria, bigiotteria e taglio delle pietre preziose	467	447	480	1.697	453	929
491.1	Produzione di oreficeria, argenteria, bigiotteria e coniazione di monete e medaglie	455	435	468	1.681	441	913
491.2	Lavorazione di pietre dure e preziose per gioielleria e per uso industriale	12	12	12	16	12	16
492	Costruzione di strumenti musicali e relativi accessori	4	3	4	9	3	3
493	Laboratori fotografici e cinematografici	713	349	742	4.422	353	706
493.1	Sviluppo e stampa di films cinematografici	12	2	13	719	3	9
493.2	Produzione, sincronizzazione e doppiaggio di films	306	—	325	2.122	—	—
493.3	Laboratori fotografici	395	347	404	1.581	350	697
494	Costruzione di giochi, giocattoli e articoli sportivi	43	30	44	290	30	88
494.1	Costruzione di giochi	9	5	10	33	5	18
494.2	Costruzione di giocattoli e loro parti	24	18	24	177	18	46
494.3	Costruzione di articoli sportivi	10	7	10	80	7	24
495	Altre industrie manifatturiere non altrove classificate	136	130	141	539	130	240

## segue TAV. 1 - Imprese, unità locali e relativi addetti per ramo, classe, sottoclasse e categoria di attività economica

N. Classificazione	RAMI, CLASSI, SOTTOCLASSI E CATEGORIE DI ATTIVITÀ ECONOMICA	IMPRESE		UNITÀ LOCALI			
		TOTALE	di cui artigiane	TOTALE		di cui artigiane	
				Unità locali	Addetti	Unità locali	Addetti
496	Industria del confezionamento	66	46	70	354	46	93
496.1	Confezionamento di generi alimentari	40	24	43	295	24	56
496.2	Confezionamento di generi non alimentari	26	22	27	59	22	37
<b>5</b>	<b>Industrie delle costruzioni e delle installazioni di impianti per l'edilizia</b>	<b>12.031</b>	<b>9.210</b>	<b>13.961</b>	<b>71.320</b>	<b>9.580</b>	<b>21.385</b>
<b>50</b>	<b>Edilizia e genio civile</b>	<b>12.031</b>	<b>9.210</b>	<b>13.961</b>	<b>71.320</b>	<b>9.580</b>	<b>21.385</b>
501	Costruzioni edili - restauro e manutenzione di fabbricati	7.344	5.231	8.734	50.054	5.517	14.137
501.1	Costruzioni d'immobili per abitazione ed altri usi	6.970	4.916	8.326	48.802	5.199	13.548
501.2	Attività ausiliarie delle costruzioni	374	315	408	1.252	318	589
502	Genio civile	992	619	1.340	9.851	658	1.446
502.1	Costruzione di strade e lavori in terra	742	500	915	5.329	526	1.161
502.2	Costruzione di opere specializzate	250	119	425	4.522	132	285
503	Installazione di impianti per l'edilizia	1.933	1.634	2.106	8.448	1.665	3.246
503.1	Installazione di impianti di riscaldamento, di condizionamento, idrico-sanitari e di distribuzione di gas e di acqua calda	1.292	1.128	1.382	5.024	1.146	2.194
503.2	Installazione di impianti elettrici per l'edilizia	641	506	724	3.424	519	1.052
504	Attività di finiture dell'edilizia	1.762	1.726	1.781	2.967	1.740	2.556
<b>6</b>	<b>Commercio, pubblici esercizi e alberghi; riparazioni di beni di consumo e di veicoli</b>	<b>119.044</b>	<b>12.264</b>	<b>125.520</b>	<b>325.568</b>	<b>12.326</b>	<b>23.084</b>
<b>6A</b>	<b>Commercio, pubblici esercizi e alberghi</b>	<b>106.444</b>	<b>—</b>	<b>112.566</b>	<b>298.285</b>	<b>—</b>	<b>—</b>
<b>61</b>	<b>Commercio all'ingrosso</b>	<b>6.331</b>	<b>—</b>	<b>7.648</b>	<b>49.533</b>	<b>—</b>	<b>—</b>
611	Commercio all'ingrosso di materie prime agricole, di animali vivi, di materie prime tessili e di semilavorati	422	—	453	1.468	—	—
611.1	Commercio all'ingrosso di cereali e legumi secchi	58	—	63	185	—	—
611.2	Commercio all'ingrosso di sementi, foraggi, piante officinali e semi oleosi	130	—	135	270	—	—
611.3	Commercio all'ingrosso di sostanze fertilizzanti, concimi ed altri prodotti chimici per l'agricoltura	51	—	62	428	—	—
611.4	Commercio all'ingrosso di fiori e piante	80	—	83	273	—	—
611.5	Commercio all'ingrosso di animali vivi	72	—	76	158	—	—
611.6	Commercio all'ingrosso di fibre tessili gregge e semilavorate	2	—	2	8	—	—
611.7	Commercio all'ingrosso di cuoio e pelli gregge e lavorate	14	—	15	82	—	—
611.8	Commercio all'ingrosso di pelli gregge e conciate per pellicceria	11	—	12	40	—	—
611.9	Commercio all'ingrosso di tabacco greggio	4	—	5	24	—	—
612	Commercio all'ingrosso di combustibili; di minerali e prodotti chimici per l'industria	345	—	517	8.128	—	—
612.1	Commercio all'ingrosso di prodotti petroliferi e lubrificanti	164	—	248	6.204	—	—
612.2	Commercio all'ingrosso di combustibili solidi	36	—	41	305	—	—
612.3	Commercio all'ingrosso di metalli ferrosi semilavorati	48	—	80	699	—	—
612.4	Commercio all'ingrosso di minerali	7	—	10	43	—	—
612.5	Commercio all'ingrosso di metalli non ferrosi e prodotti semilavorati	15	—	28	335	—	—
612.6	Commercio all'ingrosso di prodotti chimici industriali, oli e grassi industriali di origine vegetale e animale; di gomma greggia	75	—	110	542	—	—
613	Commercio all'ingrosso di legname, di materiale da costruzione e di articoli per installazione	851	—	1.014	4.578	—	—
613.1	Commercio all'ingrosso di legname, semilavorati in legno e legno artificiale	184	—	212	1.128	—	—
613.2	Commercio all'ingrosso di materiali da costruzione	551	—	656	2.749	—	—
613.3	Commercio all'ingrosso di articoli per installazioni	105	—	133	622	—	—
613.4	Commercio all'ingrosso di vetro piano	11	—	13	79	—	—
614	Commercio all'ingrosso di macchine, attrezzature e veicoli	548	—	789	9.185	—	—
614.1	Commercio all'ingrosso di macchine utensili per metallo, legno, plastica e pietra	48	—	61	238	—	—
614.2	Commercio all'ingrosso di macchine per costruzioni edili	41	—	61	317	—	—
614.3	Commercio all'ingrosso di macchine per l'industria tessile; di macchine da cucire e per maglieria	11	—	15	51	—	—
614.4	Commercio all'ingrosso di macchine e attrezzature per ufficio	84	—	146	2.627	—	—
614.5	Commercio all'ingrosso di altre macchine, utensileria e attrezzature per l'industria, il commercio e la navigazione	170	—	251	1.198	—	—
614.6	Commercio all'ingrosso di macchine, accessori e attrezzi agricoli, compresi i trattori	60	—	71	775	—	—
614.7	Commercio all'ingrosso di veicoli e accessori	134	—	184	3.979	—	—
615	Commercio all'ingrosso di mobili, elettrodomestici, apparecchi radio-televisivi, casalinghi e ferramenta	527	—	718	4.068	—	—
615.1	Commercio all'ingrosso di mobili in legno, metallo e materie sintetiche	76	—	93	468	—	—
615.2	Commercio all'ingrosso di articoli in ferro ed in altri metalli	73	—	89	499	—	—
615.3	Commercio all'ingrosso di apparecchi radio-televisivi, strumenti musicali, dischi e relativi accessori	30	—	48	401	—	—
615.4	Commercio all'ingrosso di materiali radioelettrici, telefonici e televisivi	87	—	150	995	—	—
615.5	Commercio all'ingrosso di apparecchi elettrodomestici	61	—	84	455	—	—
615.6	Commercio all'ingrosso di porcellane, vetrerie e casalinghi	136	—	159	871	—	—
615.7	Commercio all'ingrosso di vernici e colori	28	—	49	164	—	—
615.8	Commercio all'ingrosso di carte da parati e stucchi	30	—	40	181	—	—
615.9	Commercio all'ingrosso di mobili ed oggetti di arredamento in canna, vimini, giunco, sughero e paglia	6	—	6	34	—	—
616	Commercio all'ingrosso di prodotti tessili, di abbigliamento, di calzature e articoli in cuoio e pelli	652	—	725	3.342	—	—
616.1	Commercio all'ingrosso di vestiario, di cappelli, di ombrelli e accessori di abbigliamento	330	—	367	1.564	—	—
616.2	Commercio all'ingrosso di pellicce	18	—	21	65	—	—
616.3	Commercio all'ingrosso di tessuti per l'abbigliamento e l'arredamento	52	—	63	505	—	—
616.4	Commercio all'ingrosso di camicie, biancheria per uso personale, maglieria e simili	70	—	74	289	—	—
616.5	Commercio all'ingrosso di articoli per merceria e per passamaneria	44	—	48	206	—	—
616.6	Commercio all'ingrosso di calzature ed accessori per calzature	48	—	52	257	—	—

## segue TAV. 1 - Imprese, unità locali e relativi addetti per ramo, classe, sottoclasse e categoria di attività economica

N. Classificazione	RAMI, CLASSI, SOTTOCLASSI E CATEGORIE DI ATTIVITÀ ECONOMICA	IMPRESE		UNITÀ LOCALI			
		TOTALE	di cui artigiane	TOTALE		di cui artigiane	
				Unità locali	Addetti	Unità locali	Addetti
616.7	Commercio all'ingrosso di pelletterie	35	—	37	110	—	—
616.8	Commercio all'ingrosso di articoli tessili per la casa e di tappeti e materassi	55	—	63	346	—	—
617	<i>Commercio all'ingrosso di prodotti alimentari, bevande e tabacco</i>	2.200	—	2.444	12.402	—	—
617.1	Commercio all'ingrosso di prodotti ortofrutticoli freschi, congelati e surgelati	596	—	646	3.003	—	—
617.2	Commercio all'ingrosso di carni fresche, congelate, surgelate e di salumi, pollame, selvaggina e uova	280	—	311	1.301	—	—
617.3	Commercio all'ingrosso di latte, burro e formaggi	166	—	196	1.246	—	—
617.4	Commercio all'ingrosso di oli e grassi alimentari	57	—	60	230	—	—
617.5	Commercio all'ingrosso di bevande alcoliche ed analcoliche, di alcool per liquori ed aceto	563	—	615	2.101	—	—
617.6	Commercio all'ingrosso di caffè, the, cacao e spezie	48	—	54	282	—	—
617.7	Commercio all'ingrosso di prodotti ittici, freschi, surgelati e comunque conservati	95	—	105	403	—	—
617.8	Commercio all'ingrosso specializzato di altri prodotti alimentari non altrove classificati e generi di monopolio	272	—	315	2.048	—	—
617.9	Commercio all'ingrosso despecializzato	123	—	142	1.788	—	—
618	<i>Commercio all'ingrosso di prodotti farmaceutici, sanitari, di bellezza e di detersivi</i>	317	—	399	3.253	—	—
618.1	Commercio all'ingrosso di prodotti farmaceutici	80	—	107	1.588	—	—
618.2	Commercio all'ingrosso di strumenti ed apparecchi sanitari	85	—	115	623	—	—
618.3	Commercio all'ingrosso di articoli di profumeria	66	—	77	274	—	—
618.4	Commercio all'ingrosso di saponi, detersivi, prodotti per la lucidatura e simili	86	—	100	768	—	—
619	<i>Commercio all'ingrosso di altri prodotti non alimentari</i>	469	—	589	3.109	—	—
619.1	Commercio all'ingrosso di carta, cartone e articoli di cartoleria	184	—	214	919	—	—
619.2	Commercio all'ingrosso di libri	39	—	60	411	—	—
619.3	Commercio all'ingrosso di articoli per fotografia, cinematografia, ottica e di strumenti scientifici	44	—	57	604	—	—
619.4	Commercio all'ingrosso di orologi e di articoli di gioielleria	97	—	110	390	—	—
619.5	Commercio all'ingrosso di giocattoli	36	—	41	307	—	—
619.6	Commercio all'ingrosso di articoli sportivi	21	—	26	99	—	—
619.7	Commercio all'ingrosso di prodotti non alimentari non altrove classificati	48	—	81	379	—	—
62	<b>Commercio all'ingrosso di materiali vari da recupero</b>	454	—	472	1.227	—	—
621	<i>Commercio all'ingrosso di rottami metallici</i>	339	—	349	852	—	—
622	<i>Commercio all'ingrosso di altri prodotti di raccolta</i>	115	—	123	375	—	—
63	<b>Intermediari del commercio</b>	2.326	—	2.411	6.182	—	—
631	<i>Intermediari del commercio di materie prime agricole, di animali vivi, di materie prime tessili e di semilavorati</i>	57	—	59	99	—	—
632	<i>Intermediari del commercio di combustibili, minerali e prodotti chimici per la tecnica e l'industria</i>	57	—	58	169	—	—
633	<i>Intermediari del commercio di legname e materiale da costruzione</i>	129	—	131	402	—	—
634	<i>Intermediari del commercio di macchine e materiale per l'industria, il commercio, la navigazione e l'agricoltura e di veicoli</i>	325	—	342	1.002	—	—
635	<i>Intermediari del commercio di mobili, articoli per la casa e ferramenta</i>	200	—	206	461	—	—
636	<i>Intermediari del commercio di prodotti tessili, di abbigliamento, di calzature e articoli in cuoio</i>	334	—	344	739	—	—
637	<i>Intermediari del commercio di prodotti alimentari, bevande e tabacco</i>	277	—	285	767	—	—
638	<i>Intermediari del commercio specializzato di altri prodotti</i>	646	—	681	1.753	—	—
639	<i>Intermediari del commercio di prodotti diversi, attività associate senza prevalenza</i>	301	—	305	790	—	—
64	<b>Commercio al minuto di prodotti alimentari, di articoli di abbigliamento, di arredamento e per la casa; farmacie</b>	65.589	—	68.261	139.480	—	—
641	<i>Commercio al minuto di prodotti ortofrutticoli e lattiero caseari; di carne, pesce e pasticceria</i>	27.535	—	28.111	52.879	—	—
641.1	Commercio al minuto di frutta, legumi e patate	8.661	—	8.719	12.769	—	—
641.2	Commercio al minuto di latte e prodotti lattiero caseari	411	—	448	734	—	—
641.3	Commercio al minuto di carni bovine, ovine, caprine e suine fresche e congelate	5.346	—	5.542	10.238	—	—
641.4	Commercio al minuto di carni equine	147	—	153	243	—	—
641.5	Commercio al minuto di pesci, crostacei e molluschi	1.036	—	1.070	1.644	—	—
641.6	Commercio al minuto di pollame, selvaggina e uova	362	—	378	606	—	—
641.7	Commercio al minuto di pane, con e senza annesso forno e con eventuale annessa vendita di prodotti alimentari e non alimentari	4.546	—	4.642	11.622	—	—
641.8	Commercio al minuto di pasticceria, dolci e di confetteria	848	—	871	2.611	—	—
641.9	Commercio al minuto di prodotti alimentari vari	6.178	—	6.288	12.412	—	—
642	<i>Commercio al minuto di bevande, oli e di altri prodotti alimentari non altrove classificati; tabaccherie</i>	6.084	—	6.339	13.894	—	—
642.1	Commercio al minuto di bevande e olio	1.690	—	1.751	2.607	—	—
642.2	Commercio al minuto di prodotti del tabacco e altri generi di monopolio	2.253	—	2.282	4.066	—	—
642.3	Commercio al minuto specializzato di altri prodotti alimentari	521	—	542	1.064	—	—
642.4	Commercio al minuto alimentare despecializzato	1.620	—	1.764	6.157	—	—
643	<b>Farmacie</b>	1.123	—	1.195	4.752	—	—
644	<i>Commercio al minuto di articoli sanitari e di prodotti di bellezza</i>	1.872	—	1.983	3.922	—	—
644.1	Commercio al minuto di strumenti ed articoli medicali, chirurgici ed ortopedici	169	—	189	615	—	—
644.2	Erboristerie	108	—	111	197	—	—
644.3	Commercio al minuto di profumeria, saponi, prodotti per toeletta e per l'igiene della persona	1.386	—	1.455	2.607	—	—
644.4	Commercio al minuto di colori e vernici	209	—	228	503	—	—
645	<i>Commercio al minuto di articoli di abbigliamento</i>	12.671	—	13.170	25.844	—	—
645.1	Commercio al minuto di confezioni per uomo e ragazzo	3.466	—	3.636	8.238	—	—
645.2	Commercio al minuto di confezioni per donna e ragazza	3.244	—	3.404	6.881	—	—
645.3	Commercio al minuto di confezioni per bambini	596	—	631	1.309	—	—
645.4	Commercio al minuto di stoffe per abbigliamento	559	—	584	1.329	—	—
645.5	Commercio al minuto di biancheria, camicie, cappelli, ombrelli	2.188	—	2.245	4.022	—	—
645.6	Commercio al minuto di mercerie e ricami	2.512	—	2.550	3.712	—	—

## segue TAV. 1 - Imprese, unità locali e relativi addetti per ramo, classe, sottoclasse e categoria di attività economica

N. Classificazione	RAMI, CLASSI, SOTTOCLASSI E CATEGORIE DI ATTIVITÀ ECONOMICA	IMPRESE		UNITÀ LOCALI			
		TOTALE	di cui artigiane	TOTALE		di cui artigiane	
				Unità locali	Addetti	Unità locali	Addetti
645.7	Commercio al minuto di pellicce e di pelli per pellicceria	106	—	120	353	—	—
646	<i>Commercio al minuto di calzature e pelletteria</i>	3.370	—	3.547	7.529	—	—
646.1	Commercio al minuto di calzature e articoli per calzolerie	2.569	—	2.698	5.531	—	—
646.2	Commercio al minuto di articoli di pelletteria e da viaggio	801	—	849	1.998	—	—
647	<i>Commercio al minuto di tessuti per arredamento</i>	674	—	725	1.667	—	—
647.1	Commercio al minuto di tessuti per arredamento e tappeti	340	—	371	963	—	—
647.2	Commercio al minuto di biancheria da tavola e da casa	334	—	354	704	—	—
648	<i>Commercio al minuto di mobili, apparecchi e materiali per la casa</i>	8.522	—	9.217	20.447	—	—
648.1	Commercio al minuto di mobili in legno, vimini, canne, giunchi e materassi	1.918	—	2.224	5.511	—	—
648.2	Commercio al minuto di articoli casalinghi, di ceramica e vetreria	2.289	—	2.372	4.163	—	—
648.3	Commercio al minuto di apparecchi elettrodomestici, macchine da cucire e per maglieria	1.288	—	1.391	3.120	—	—
648.4	Commercio al minuto di apparecchi radio, di televisori, di giradischi, di registratori e dischi; articoli di illuminazione	1.251	—	1.354	3.251	—	—
648.5	Commercio al minuto di semilavorati in legno, sughero, vimini e articoli in plastica	106	—	120	283	—	—
648.6	Commercio al minuto di ferramenta e casseforti	1.457	—	1.532	3.683	—	—
648.7	Commercio al minuto di articoli diversi per uso domestico	213	—	224	436	—	—
649	<i>Commercio al minuto di carte da parati, di rivestimenti e apparecchi igienico-sanitari, strumenti musicali, di articoli da regalo e oggetti d'arte</i>	3.738	—	3.974	8.546	—	—
649.1	Commercio al minuto di carta da parati e stucchi	436	—	453	973	—	—
649.2	Commercio al minuto di articoli igienico-sanitari e da costruzione	907	—	1.007	3.026	—	—
649.3	Commercio al minuto di strumenti musicali, spartiti ed accessori	86	—	100	251	—	—
649.4	Commercio al minuto di articoli da regalo; chincaglieria e bigiotteria	1.610	—	1.671	2.859	—	—
649.5	Commercio al minuto di articoli di antiquariato, di oggetti d'arte e di culto, decorazioni	699	—	743	1.437	—	—
<b>65</b>	<b>Commercio al minuto di veicoli, natanti, carburanti, libri ed articoli vari</b>	<b>16.158</b>	—	<b>17.523</b>	<b>43.601</b>	—	—
651	<i>Commercio al minuto di automobili, motocicli e natanti</i>	2.239	—	2.665	9.699	—	—
651.1	Commercio al minuto di autoveicoli	856	—	1.114	5.389	—	—
651.2	Commercio al minuto di cicli e motocicli	285	—	296	649	—	—
651.3	Commercio al minuto di pezzi staccati ed accessori di autoveicoli, motocicli e cicli	1.024	—	1.166	3.350	—	—
651.4	Commercio di natanti ed accessori	74	—	89	311	—	—
652	<i>Commercio al minuto di carburanti e lubrificanti</i>	2.887	—	3.077	5.784	—	—
653	<i>Commercio al minuto di libri, giornali, articoli da cancelleria e forniture per ufficio</i>	3.398	—	3.637	8.266	—	—
653.1	Commercio al minuto di libri nuovi e usati	749	—	809	2.030	—	—
653.2	Commercio al minuto di quotidiani e periodici	1.229	—	1.297	2.272	—	—
653.3	Commercio al minuto di articoli di cancelleria e forniture per ufficio	1.084	—	1.142	2.547	—	—
653.4	Commercio al minuto di mobili per ufficio, di macchine e attrezzature per ufficio	219	—	270	1.233	—	—
653.5	Commercio al minuto di francobolli per filatelici, numismatica ed altri articoli da collezione	117	—	119	184	—	—
654	<i>Commercio al minuto di altri articoli non altrove classificati</i>	7.175	—	7.613	14.873	—	—
654.1	Commercio al minuto di materiale per ottica, fotografia, cinematografia e strumenti di precisione	1.101	—	1.180	2.604	—	—
654.2	Commercio al minuto di orologi, di articoli di gioielleria e d'argenteria	1.373	—	1.425	2.968	—	—
654.3	Commercio al minuto di giocattoli	503	—	528	1.045	—	—
654.4	Commercio al minuto di articoli sportivi, armi e munizioni	798	—	833	1.730	—	—
654.5	Commercio al minuto di fiori e piante	1.453	—	1.486	2.249	—	—
654.6	Commercio al minuto di animali vivi e forniture per animali	277	—	284	428	—	—
654.7	Commercio al minuto di macchine e attrezzature e prodotti per l'agricoltura e il giardinaggio	714	—	876	2.031	—	—
654.8	Commercio al minuto di combustibili	624	—	646	1.029	—	—
654.9	Altri commerci al minuto specializzati	332	—	355	789	—	—
655	<i>Commercio al minuto di articoli di occasione</i>	350	—	352	517	—	—
656	<i>Commercio al minuto di prodotti diversi, con prevalenza di prodotti non alimentari</i>	109	—	179	4.462	—	—
656.1	Grandi magazzini	11	—	75	4.167	—	—
656.2	Altri commerci al minuto despecializzati	98	—	104	295	—	—
<b>66</b>	<b>Publici esercizi ed esercizi alberghieri</b>	<b>15.586</b>	—	<b>16.251</b>	<b>58.262</b>	—	—
661	<i>Ristoranti</i>	5.313	—	5.409	18.117	—	—
662	<i>Bar con e senza spettacolo</i>	8.415	—	8.642	21.678	—	—
664	<i>Mense</i>	58	—	299	2.620	—	—
665	<i>Esercizi alberghieri propriamente detti</i>	1.569	—	1.644	13.684	—	—
665.1	Alberghi e motel con ristorante; locande	942	—	991	10.208	—	—
665.2	Alberghi senza ristorante	233	—	251	2.205	—	—
665.3	Pensioni	394	—	402	1.271	—	—
666	<i>Vagoni letto e vagoni ristorante</i>	1	—	3	932	—	—
667	<i>Esercizi alberghieri complementari</i>	230	—	254	1.231	—	—
667.1	Ostelli della gioventù e rifugi alpini	3	—	7	24	—	—
667.2	Campeggi e caravanning	81	—	87	542	—	—
667.3	Centri di vacanze e case per vacanze	8	—	10	153	—	—
667.4	Colonie, case di riposo, alloggi ammobiliati per turisti, altri esercizi alberghieri complementari	138	—	150	512	—	—
<b>6B</b>	<b>Riparazioni di beni di consumo e di veicoli</b>	<b>12.600</b>	<b>12.264</b>	<b>12.954</b>	<b>27.283</b>	<b>12.326</b>	<b>23.084</b>
<b>67</b>	<b>Riparazioni di beni di consumo e di veicoli</b>	<b>12.600</b>	<b>12.264</b>	<b>12.954</b>	<b>27.283</b>	<b>12.326</b>	<b>23.084</b>
671	<i>Riparazioni di autoveicoli e biciclette</i>	8.790	8.538	9.004	21.361	8.580	17.962
671.1	Riparazioni di autoveicoli	5.938	5.766	6.109	14.745	5.792	11.984
671.2	Riparazioni di carrozzerie di autoveicoli	2.381	2.313	2.409	5.965	2.329	5.376
671.3	Riparazioni di motoveicoli e biciclette	471	459	486	651	459	602
672	<i>Riparazioni di calzature e articoli in cuoio</i>	1.631	1.614	1.690	1.938	1.617	1.822
673	<i>Riparazioni di elettrodomestici, radio, televisori, giradischi e fonografi</i>	1.194	1.157	1.233	2.054	1.167	1.775
674	<i>Riparazioni di orologi e gioiellerie</i>	465	462	470	655	464	634

## segue TAV. 1 - Imprese, unità locali e relativi addetti per ramo, classe, sottoclasse e categoria di attività economica

N. Classificazione	RAMI, CLASSI, SOTTOCLASSI E CATEGORIE DI ATTIVITÀ ECONOMICA	IMPRESE		UNITÀ LOCALI			
		TOTALE	di cui artigiane	TOTALE		di cui artigiane	
				Unità locali	Addetti	Unità locali	Addetti
675	Riparazioni non altrove classificate	520	493	557	1.275	498	891
<b>7</b>	<b>Trasporti e comunicazioni</b>	<b>7.084</b>	<b>5.147</b>	<b>10.774</b>	<b>153.279</b>	<b>5.188</b>	<b>7.996</b>
71	Ferrovie	13	—	127	23.727	—	—
710	Ferrovie	13	—	127	23.727	—	—
710.1	Ferrovie dello Stato	—	—	99	22.086	—	—
710.2	Ferrovie in concessione	6	—	7	293	—	—
710.3	Servizi ausiliari delle ferrovie, in appalto	7	—	21	1.348	—	—
<b>72</b>	<b>Altri trasporti terrestri</b>	<b>4.323</b>	<b>3.885</b>	<b>4.607</b>	<b>40.183</b>	<b>3.906</b>	<b>5.458</b>
721	Metropolitane, tranvie e servizi regolari d'autobus	12	1	127	27.383	1	3
722	Trasporti su strada di viaggiatori	528	433	548	2.572	438	556
723	Trasporti su strada di merci	3.778	3.450	3.917	10.103	3.466	4.893
724	Trasporti per condotta	1	—	7	100	—	—
725	Trasporti con impianti a fune	4	1	8	25	1	6
<b>73</b>	<b>Trasporti fluviali, lacuali e lagunari</b>	<b>—</b>	<b>—</b>	<b>—</b>	<b>—</b>	<b>—</b>	<b>—</b>
730	Trasporti fluviali, lacuali e lagunari	—	—	—	—	—	—
<b>74</b>	<b>Trasporti marittimi e cabotaggio</b>	<b>10</b>	<b>—</b>	<b>28</b>	<b>828</b>	<b>—</b>	<b>—</b>
741	Trasporti marittimi internazionali	5	—	16	247	—	—
742	Trasporti marittimi in navigazione di cabotaggio	5	—	12	581	—	—
<b>75</b>	<b>Trasporti aerei</b>	<b>57</b>	<b>—</b>	<b>131</b>	<b>16.869</b>	<b>—</b>	<b>—</b>
750	Trasporti aerei	57	—	131	16.869	—	—
<b>76</b>	<b>Attività connesse ai trasporti</b>	<b>1.506</b>	<b>1.244</b>	<b>1.696</b>	<b>14.763</b>	<b>1.263</b>	<b>2.494</b>
761	Attività connesse ai trasporti terrestri	1.455	1.220	1.638	7.264	1.238	2.438
762	Attività connesse ai trasporti di navigazione interna	5	2	5	143	2	2
762.1	Attività complementari ai trasporti di navigazione interna	1	—	1	106	—	—
762.2	Servizi ausiliari dei trasporti di navigazione interna	4	2	4	37	2	2
763	Attività connesse ai trasporti marittimi ed al cabotaggio	41	22	46	1.085	23	54
763.1	Attività complementari ai trasporti marittimi	6	1	8	657	1	2
763.2	Servizi ausiliari dei trasporti marittimi	35	21	38	428	22	52
764	Attività connesse ai trasporti aerei	5	—	7	6.271	—	—
764.1	Attività complementari ai trasporti aerei	3	—	5	6.267	—	—
764.2	Servizi ausiliari dei trasporti aerei	2	—	2	4	—	—
<b>77</b>	<b>Agenzie di viaggio, intermediari dei trasporti, magazzini di custodia e deposito</b>	<b>1.137</b>	<b>18</b>	<b>3.154</b>	<b>11.916</b>	<b>19</b>	<b>44</b>
771	Agenzie di viaggio	414	—	585	3.534	—	—
772	Intermediari dei trasporti	248	18	299	4.603	19	44
772.1	Servizi di portabagagli, carico, scarico e facchinaggio	77	18	83	3.308	19	44
772.2	Spedizionieri e agenzie di operazioni doganali	171	—	216	1.295	—	—
773	Magazzini di custodia e deposito e frigoriferi	475	—	2.270	3.779	—	—
773.1	Magazzini di custodia e deposito	442	—	2.225	3.512	—	—
773.2	Magazzini frigoriferi per conto terzi	33	—	45	267	—	—
<b>79</b>	<b>Comunicazioni</b>	<b>38</b>	<b>—</b>	<b>1.031</b>	<b>44.993</b>	<b>—</b>	<b>—</b>
790	Comunicazioni	38	—	1.031	44.993	—	—
790.1	Amministrazione delle poste e telecomunicazioni	—	—	898	28.014	—	—
790.2	Servizi postelegrafonici, in appalto o in concessione	18	—	23	283	—	—
790.3	Servizi telefonici di Stato, servizi telefonici in appalto o in concessione e servizi di telecomunicazione in concessione	20	—	110	16.696	—	—
<b>8</b>	<b>Credito e assicurazione, servizi prestati alle imprese; noleggio</b>	<b>7.096</b>	<b>224</b>	<b>19.468</b>	<b>124.714</b>	<b>226</b>	<b>507</b>
<b>8A</b>	<b>Credito e assicurazione</b>	<b>463</b>	<b>—</b>	<b>1.931</b>	<b>58.693</b>	<b>—</b>	<b>—</b>
<b>81</b>	<b>Istituti di credito</b>	<b>409</b>	<b>—</b>	<b>1.573</b>	<b>48.451</b>	<b>—</b>	<b>—</b>
811	Autorità bancarie centrali	1	—	9	3.166	—	—
812	Altre istituzioni monetarie	71	—	1.157	36.265	—	—
812.1	Istituti di credito di diritto pubblico	—	—	196	8.457	—	—
812.2	Altre aziende di credito e istituti centrali di categoria	71	—	961	27.808	—	—
813	Istituzioni finanziarie e società di controllo	337	—	407	9.020	—	—
813.1	Istituti e sezioni per il credito speciale	17	—	23	1.762	—	—
813.2	Imprese di prestiti e finanziamenti	226	—	270	3.770	—	—
813.3	Società fiduciarie e di investimenti mobiliari	58	—	68	614	—	—
813.4	Società per la gestione di fondi comuni di investimento	18	—	23	181	—	—
813.5	Società di controllo	18	—	23	2.693	—	—
<b>82</b>	<b>Assicurazione</b>	<b>54</b>	<b>—</b>	<b>358</b>	<b>10.242</b>	<b>—</b>	<b>—</b>
821	Istituti di assicurazione mista	25	—	189	3.795	—	—
822	Istituti di assicurazione - vita e capitalizzazione	1	—	7	1.378	—	—
823	Istituti di assicurazione -danni, malattie e rischi diversi	28	—	162	5.069	—	—
<b>8B</b>	<b>Servizi prestati alle imprese, noleggio</b>	<b>6.633</b>	<b>224</b>	<b>17.537</b>	<b>66.021</b>	<b>226</b>	<b>507</b>
<b>83</b>	<b>Ausiliari finanziari e delle assicurazioni, affari immobiliari, servizi prestati alle imprese</b>	<b>6.393</b>	<b>222</b>	<b>17.240</b>	<b>63.785</b>	<b>224</b>	<b>502</b>
831	Ausiliari finanziari	89	—	104	440	—	—
832	Ausiliari delle assicurazioni	1.858	—	2.025	5.131	—	—
833	Imprese immobiliari per la compravendita di immobili	929	—	979	2.557	—	—

## segue TAV. 1 - Imprese, unità locali e relativi addetti per ramo, classe, sottoclasse e categoria di attività economica

N. Classifi- cazione	RAMI, CLASSI, SOTTOCLASSI E CATEGORIE  DI ATTIVITÀ ECONOMICA	IMPRESE		UNITÀ LOCALI			
		TOTALE	di cui artigiane	TOTALE		di cui artigiane	
				Unità locali	Addetti	Unità locali	Addetti
834	Agenzie di mediazione per la compravendita e la locazione di immobili e terreni	549	—	593	1.419	—	—
835	Consulenti legali	31	—	4.209	9.543	—	—
836	Contabilità, consulenza fiscale e revisione dei conti	309	—	2.795	7.819	—	—
837	Servizi tecnici	539	—	3.920	12.993	—	—
837.1	Studi tecnici ed affini	527	—	3.894	12.812	—	—
837.2	Studi di analisi chimiche e merceologiche	12	—	26	181	—	—
838	Pubblicità e pubbliche relazioni	445	—	533	2.267	—	—
838.1	Agenzie di pubblicità e pubbliche relazioni	441	—	528	2.252	—	—
838.2	Servizi di pubblicità aerea	4	—	5	15	—	—
839	Altri servizi prestati alle imprese	1.644	222	2.082	21.616	224	502
839.1	Studi di mercato	57	—	69	642	—	—
839.2	Studi di consulenza organizzativa	193	—	258	1.625	—	—
839.3	Servizi di informatica, elaborazione e acquisizione dati	487	—	558	8.417	—	—
839.4	Imprese ed enti di gestioni esattoriali	48	—	260	2.630	—	—
839.5	Agenzie di informazioni per la stampa, informazioni commerciali, richieste di certificati ed agenzie affini	463	—	498	2.033	—	—
839.6	Copisterie	248	222	252	644	224	502
839.7	Agenzie di distribuzione di libri, giornali e riviste	88	—	105	1.104	—	—
839.8	Servizi di gestione di pubblici mercati e pese pubbliche	9	—	17	101	—	—
839.9	Servizi di vigilanza e investigazione	51	—	65	4.420	—	—
<b>84</b>	<b>Noleggio di beni mobili</b>	<b>240</b>	<b>2</b>	<b>297</b>	<b>2.236</b>	<b>2</b>	<b>5</b>
841	Noleggio di macchinari e di attrezzature agricole	2	2	2	5	2	5
842	Noleggio di macchinari e di attrezzature per l'edilizia	25	—	30	157	—	—
843	Noleggio di macchinari e di attrezzature contabili e per ufficio, compresi i calcolatori elettronici e i registratori di cassa	7	—	14	801	—	—
844	Noleggio di autoveicoli stradali	111	—	149	933	—	—
845	Noleggio di altri mezzi di trasporto	18	—	18	37	—	—
846	Noleggio di beni di consumo	55	—	62	221	—	—
847	Noleggio di altri beni mobili	22	—	22	82	—	—
<b>9</b>	<b>Pubblica amministrazione; servizi pubblici e privati</b>	<b>17.590</b>	<b>12.530</b>	<b>38.689</b>	<b>412.233</b>	<b>12.619</b>	<b>21.398</b>
<b>9A</b>	<b>Pubblica amministrazione</b>	—	—	<b>1.893</b>	<b>108.693</b>	—	—
<b>91</b>	<b>Pubblica amministrazione, difesa nazionale e sicurezza sociale obbligatoria</b>	—	—	<b>1.893</b>	<b>108.693</b>	—	—
911	Organi costituzionali - amministrazione statale e locale	—	—	1.685	91.877	—	—
911.1	Organi costituzionali	—	—	5	3.222	—	—
911.2	Amministrazione statale centrale e periferica	—	—	871	55.032	—	—
911.3	Amministrazione degli enti locali	—	—	809	33.623	—	—
912	Giustizia	—	—	113	4.944	—	—
912.1	Amministrazione della giustizia	—	—	113	4.944	—	—
919	Sicurezza sociale obbligatoria	—	—	95	11.872	—	—
<b>9B</b>	<b>Servizi pubblici e privati</b>	<b>17.590</b>	<b>12.530</b>	<b>36.796</b>	<b>303.540</b>	<b>12.619</b>	<b>21.398</b>
<b>92</b>	<b>Servizi d'igiene pubblica ed amministrazione di cimiteri</b>	<b>413</b>	<b>243</b>	<b>710</b>	<b>14.902</b>	<b>244</b>	<b>519</b>
921	Servizi di nettezza urbana, di disinfezione e servizi analoghi	88	53	195	5.150	54	111
921.1	Servizi di nettezza urbana, di disinfezione e servizi analoghi, pubblici	—	—	86	3.673	—	—
921.2	Servizi di nettezza urbana, di disinfezione e servizi analoghi, privati	88	53	109	1.477	54	111
922	Amministrazione dei cimiteri	5	1	153	513	1	4
923	Servizi di pulizia	320	189	362	9.239	189	404
<b>93</b>	<b>Istruzione</b>	<b>1.046</b>	—	<b>7.221</b>	<b>132.520</b>	—	—
931	Istruzione universitaria	3	—	10	15.199	—	—
931.1	Università ed istituti a livello universitario, statali	—	—	4	11.781	—	—
931.2	Università ed istituti universitari, non statali	3	—	6	3.418	—	—
932	Istruzione primaria e secondaria	259	—	4.058	102.526	—	—
932.1	Scuole di istruzione primaria, statali	—	—	1.851	28.074	—	—
932.2	Scuole di istruzione secondaria di primo grado, statali	—	—	715	31.123	—	—
932.3	Scuole di istruzione secondaria di secondo grado, statali	—	—	466	29.051	—	—
932.4	Scuole di istruzione primaria, non statali	42	—	398	4.251	—	—
932.5	Scuole di istruzione secondaria di primo grado, non statali	28	—	184	2.935	—	—
932.6	Scuole di istruzione secondaria di secondo grado, non statali	189	—	444	7.092	—	—
933	Scuole di formazione e di perfezionamento professionale	131	—	276	2.682	—	—
933.1	Scuole di istruzione professionale, statali	—	—	4	110	—	—
933.2	Scuole di istruzione professionale, non statali	131	—	272	2.572	—	—
934	Istruzione di grado preparatorio	166	—	2.329	10.777	—	—
934.1	Scuole materne, statali	—	—	978	4.268	—	—
934.2	Scuole materne, non statali	166	—	1.351	6.509	—	—
936	Scuole di guida, pilotaggio e simili	487	—	548	1.336	—	—
<b>94</b>	<b>Ricerca e sviluppo</b>	<b>99</b>	—	<b>255</b>	<b>9.516</b>	—	—
940	Ricerca e sviluppo	99	—	255	9.516	—	—
940.1	Enti di ricerca e sviluppo, pubblici	—	—	129	6.673	—	—
940.2	Istituti di ricerca e sviluppo, privati	99	—	126	2.843	—	—
<b>95</b>	<b>Sanità e servizi veterinari</b>	<b>985</b>	—	<b>8.913</b>	<b>75.346</b>	—	—
951	Servizi sanitari (con ricovero)	101	—	201	49.682	—	—
951.1	Ospedali generali, pubblici	—	—	70	30.384	—	—
951.2	Ospedali specializzati, pubblici	—	—	8	3.077	—	—
951.3	Istituti, cliniche e policlinici universitari; istituti di cura e ricovero a carattere scientifico, pubblici	—	—	2	4.602	—	—

## segue TAV. 1 - Imprese, unità locali e relativi addetti per ramo, classe, sottoclasse e categoria di attività economica

N. Classificazione	RAMI, CLASSI, SOTTOCLASSI E CATEGORIE DI ATTIVITÀ ECONOMICA	IMPRESE		UNITÀ LOCALI			
		TOTALE	di cui artigiane	TOTALE		di cui artigiane	
				Unità locali	Addetti	Unità locali	Addetti
951.4	Ospedali psichiatrici e neuropsichiatrici, pubblici	—	—	1	670	—	—
951.5	Ospedali per cronici e di lunga degenza, pubblici	—	—	2	25	—	—
951.6	Case di cura, private	74	—	86	6.837	—	—
951.7	Case di cura psichiatriche e neuropsichiatriche, private	8	—	9	1.421	—	—
951.8	Case di cura per lunga degenza, private	16	—	20	1.566	—	—
951.9	Ospedali ecclesiastici classificati, privati	3	—	3	1.100	—	—
952	<i>Altre istituzioni sanitarie (senza ricovero)</i>	764	—	1.518	13.434	—	—
952.1	Ambulatori e poliambulatori, pubblici	—	—	498	5.849	—	—
952.2	Stabilimenti idropinici ed idrotermali, pubblici	—	—	6	166	—	—
952.3	Centri di igiene mentale, pubblici	—	—	19	258	—	—
952.4	Laboratori di igiene e profilassi, pubblici	—	—	9	89	—	—
952.5	Altre istituzioni sanitarie, pubbliche	—	—	138	1.276	—	—
952.6	Stabilimenti idropinici ed idrotermali, privati	15	—	19	409	—	—
952.7	Laboratori di analisi cliniche, privati	415	—	444	3.231	—	—
952.8	Studi di radiologia e radioterapia, privati	157	—	171	657	—	—
952.9	Altre istituzioni sanitarie, private	177	—	214	1.499	—	—
953	<i>Studi medici privati</i>	66	—	5.387	8.587	—	—
953.1	Studi medici generici e pediatrici	11	—	4.187	5.774	—	—
953.2	Ambulatori e poliambulatori specialistici	55	—	1.200	2.813	—	—
954	<i>Studi dentistici</i>	48	—	1.653	3.357	—	—
956	<i>Servizi veterinari</i>	6	—	154	286	—	—
956.1	Servizi veterinari, pubblici	—	—	23	87	—	—
956.2	Servizi veterinari, privati	6	—	131	199	—	—
96	<b>Altri servizi sociali</b>	47	—	2.881	23.535	—	—
961	<i>Assistenza sociale (senza ricovero)</i>	41	—	480	6.580	—	—
961.1	Assistenza sociale, pubblica	—	—	173	4.541	—	—
961.2	Assistenza sociale, privata	41	—	307	2.039	—	—
962	<i>Assistenza sociale (con ricovero)</i>	6	—	42	439	—	—
962.1	Assistenza sociale, pubblica	—	—	14	150	—	—
962.2	Assistenza sociale, privata	6	—	28	289	—	—
963	<i>Organizzazioni economiche ed associazioni professionali</i>	—	—	305	5.379	—	—
963.1	Organizzazioni economiche	—	—	201	4.712	—	—
963.2	Associazioni professionali	—	—	104	667	—	—
964	<i>Organizzazioni sindacali dei datori di lavoro</i>	—	—	215	1.871	—	—
965	<i>Organizzazioni sindacali dei lavoratori ed altre organizzazioni sindacali</i>	—	—	732	5.294	—	—
965.1	Organizzazioni sindacali dei lavoratori dipendenti	—	—	493	3.605	—	—
965.2	Altre organizzazioni sindacali	—	—	239	1.689	—	—
967	<i>Enti e associazioni turistiche</i>	—	—	125	690	—	—
968	<i>Servizi sociali non altrove classificati</i>	—	—	982	3.282	—	—
97	<b>Servizi ricreativi ed altri servizi culturali</b>	2.244	—	3.920	24.919	—	—
972	<i>Distribuzione di films</i>	216	—	230	992	—	—
973	<i>Sale cinematografiche</i>	268	—	338	1.248	—	—
974	<i>Trasmissioni radiofoniche e televisive</i>	230	—	251	8.426	—	—
974.1	Radio e televisioni, pubbliche	1	—	4	6.828	—	—
974.2	Radio e televisioni, private	229	—	247	1.598	—	—
975	<i>Spettacoli</i>	88	—	107	1.451	—	—
977	<i>Biblioteche, musei, giardini botanici e zoologici</i>	219	—	528	4.553	—	—
977.1	Servizi pubblici inerenti all'attività culturale	—	—	251	3.130	—	—
977.2	Servizi privati inerenti all'attività culturale	219	—	277	1.423	—	—
978	<i>Enti, organizzazioni ed installazioni sportive</i>	277	—	1.194	4.871	—	—
978.1	Enti ed organizzazioni sportive	37	—	785	3.429	—	—
978.2	Installazioni sportive delle amministrazioni pubbliche	—	—	108	255	—	—
978.3	Installazioni sportive di istituzioni private	240	—	301	1.187	—	—
979	<i>Servizi ricreativi non altrove classificati</i>	946	—	1.272	3.378	—	—
979.1	Stabilimenti balneari marittimi, lacuali e fluviali	162	—	174	656	—	—
979.2	Altri servizi dello spettacolo e ricreativi	723	—	873	2.072	—	—
979.3	Ricevitorie del lotto, lotterie e concorsi pronostici	61	—	225	650	—	—
98	<b>Servizi personali</b>	12.756	12.287	12.896	22.802	12.375	20.879
981	<i>Servizi di lavanderia, tintoria e affini</i>	3.331	3.124	3.373	5.634	3.158	4.801
982	<i>Servizi per l'igiene e l'estetica della persona</i>	8.657	8.501	8.699	15.674	8.529	15.044
982.1	Laboratori di parrucchiere ed istituti di bellezza	8.563	8.501	8.599	15.409	8.529	15.044
982.2	Altri servizi per l'igiene e la pulizia	94	—	100	265	—	—
983	<i>Studi e laboratori fotografici</i>	500	471	513	796	476	644
983.1	Studi fotografici	489	471	501	732	476	644
983.2	Servizi di fotografia aerea	11	—	12	64	—	—
984	<i>Servizi personali non altrove classificati</i>	268	191	311	698	212	390
984.1	Servizi di pompe funebri e di cremazione	246	191	287	664	212	390
984.2	Altri servizi personali non altrove classificati	22	—	24	34	—	—
	<b>TOTALE</b>	<b>194.231</b>	<b>64.125</b>	<b>242.436</b>	<b>1.387.610</b>	<b>65.013</b>	<b>133.232</b>

TAV. 2 - Imprese per forma giuridica e relativi addetti

N. Classificazione	RAMI, CLASSI E SOTTOCLASSI DI ATTIVITÀ ECONOMICA	IMPRESE INDIVIDUALI		S O C I E							
				per azioni		cooperative		in accomandita		a responsabilità limitata	
		Imprese	Addetti	Imprese	Addetti	Imprese	Addetti	Imprese	Addetti	Imprese	Addetti
<b>0</b>	<b>Agricoltura, caccia, foreste e pesca</b>	<b>976</b>	<b>1.862</b>	<b>10</b>	<b>424</b>	<b>256</b>	<b>5.298</b>	<b>4</b>	<b>51</b>	<b>24</b>	<b>311</b>
01	Agricoltura e caccia	—	—	—	—	—	—	—	—	—	—
013	Selezione e moltiplicazione delle specie	—	—	—	—	—	—	—	—	—	—
<b>02</b>	<b>Foreste</b>	<b>97</b>	<b>203</b>	—	—	<b>1</b>	<b>41</b>	—	—	<b>3</b>	<b>32</b>
020	Foreste	97	203	—	—	1	41	—	—	3	32
<b>03</b>	<b>Pesca</b>	<b>181</b>	<b>335</b>	<b>3</b>	<b>163</b>	<b>14</b>	<b>435</b>	<b>1</b>	<b>2</b>	<b>3</b>	<b>40</b>
031	Pesca e allevamenti in acque marine e lagunari	130	271	2	110	10	369	1	2	2	28
032	Pesca e allevamenti in acque dolci	51	64	1	53	4	66	—	—	1	12
<b>04</b>	<b>Attività connesse con l'agricoltura</b>	<b>698</b>	<b>1.324</b>	<b>7</b>	<b>261</b>	<b>241</b>	<b>4.822</b>	<b>3</b>	<b>49</b>	<b>18</b>	<b>239</b>
041	Attività trasformatrici annesse ad aziende agricole che lavorano esclusivamente o prevalentemente prodotti propri	509	1.092	6	241	—	—	3	49	16	229
042	Attività di trasformazione svolte in forma associata	—	—	—	—	131	1.497	—	—	—	—
043	Altre attività svolte in forma associata	—	—	—	—	89	689	—	—	—	—
044	Esercizio di macchine agricole	179	222	—	—	11	77	—	—	—	—
045	Approvvigionamento, produzione e distribuzione di mezzi tecnici necessari all'esercizio dell'agricoltura	10	10	1	20	10	2.559	—	—	2	10
<b>1</b>	<b>Energia, gas e acqua</b>	<b>9</b>	<b>36</b>	<b>32</b>	<b>3.808</b>	<b>2</b>	<b>17</b>	—	—	<b>16</b>	<b>98</b>
<b>1A</b>	<b>Estrazione di combustibili solidi, liquidi e gassosi - industria petrolifera</b>	<b>1</b>	<b>13</b>	<b>26</b>	<b>3.714</b>	—	—	—	—	<b>11</b>	<b>72</b>
<b>11</b>	<b>Industria dell'estrazione e agglomerazione di combustibili solidi</b>	—	—	—	—	—	—	—	—	—	—
111	Industria dell'estrazione e agglomerazione di combustibili solidi	—	—	—	—	—	—	—	—	—	—
<b>12</b>	<b>Cokerie</b>	—	—	—	—	—	—	—	—	—	—
120	Cokerie	—	—	—	—	—	—	—	—	—	—
<b>13</b>	<b>Industria dell'estrazione di petrolio e gas naturali</b>	—	—	<b>15</b>	<b>480</b>	—	—	—	—	<b>3</b>	<b>25</b>
131	Estrazione di petrolio	—	—	—	—	—	—	—	—	—	—
132	Estrazione e depurazione di gas naturali	—	—	—	—	—	—	—	—	—	—
133	Estrazione con annessa distillazione di roccia asfaltica e scisti bituminosi	—	—	—	—	—	—	—	—	—	—
134	Ricerca di petrolio e gas naturali	—	—	15	480	—	—	—	—	3	25
<b>14</b>	<b>Industria petrolifera</b>	<b>1</b>	<b>13</b>	<b>11</b>	<b>3.234</b>	—	—	—	—	<b>8</b>	<b>47</b>
140	Industria petrolifera	1	13	11	3.234	—	—	—	—	8	47
<b>15</b>	<b>Industria dei combustibili nucleari</b>	—	—	—	—	—	—	—	—	—	—
150	Industria dei combustibili nucleari	—	—	—	—	—	—	—	—	—	—
<b>1B</b>	<b>Energia elettrica, gas e acqua</b>	<b>8</b>	<b>23</b>	<b>6</b>	<b>94</b>	<b>2</b>	<b>17</b>	—	—	<b>5</b>	<b>26</b>
<b>16</b>	<b>Industria della produzione e distribuzione di energia elettrica, gas, vapore e acqua calda</b>	<b>2</b>	<b>15</b>	<b>5</b>	<b>89</b>	<b>1</b>	<b>9</b>	—	—	<b>4</b>	<b>17</b>
161	Produzione e distribuzione di energia elettrica	1	1	1	28	—	—	—	—	3	13
162	Produzione e distribuzione del gas	1	14	4	61	—	—	—	—	1	4
163	Produzione e distribuzione di altri tipi di energia	—	—	—	—	1	9	—	—	—	—
<b>17</b>	<b>Industria della raccolta, depurazione e distribuzione d'acqua</b>	<b>6</b>	<b>8</b>	<b>1</b>	<b>5</b>	<b>1</b>	<b>8</b>	—	—	<b>1</b>	<b>9</b>
170	Industria della raccolta, depurazione e distribuzione d'acqua	6	8	1	5	1	8	—	—	1	9
<b>2</b>	<b>Industrie estrattive - industrie manifatturiere per la trasformazione di minerali non energetici e prodotti derivati - industrie chimiche</b>	<b>1.020</b>	<b>4.064</b>	<b>230</b>	<b>45.510</b>	<b>10</b>	<b>204</b>	<b>65</b>	<b>1.728</b>	<b>472</b>	<b>10.133</b>
<b>21</b>	<b>Industria dell'estrazione e preparazione di minerali metalliferi</b>	<b>1</b>	<b>3</b>	<b>3</b>	<b>6.500</b>	—	—	—	—	<b>1</b>	<b>33</b>
211	Estrazione, ricerche e preparazione di minerali di ferro	—	—	1	21	—	—	—	—	—	—
212	Estrazione, ricerche e preparazione di minerali metalliferi non ferrosi	1	3	2	6.479	—	—	—	—	1	33
<b>22</b>	<b>Industria della produzione e prima trasformazione dei metalli</b>	<b>23</b>	<b>122</b>	<b>22</b>	<b>9.453</b>	—	—	—	—	<b>17</b>	<b>250</b>
221	Siderurgia, escluse le cokerie annesse a stabilimenti siderurgici	—	—	4	6.902	—	—	—	—	3	46
222	Fabbricazione di tubi di acciaio	—	—	1	131	—	—	—	—	4	33
223	Trafilatura, stiratura, laminazione di nastri, profilatura a freddo dell'acciaio	5	51	9	550	—	—	—	—	3	28
224	Produzione e prima trasformazione dei metalli non ferrosi	18	71	8	1.870	—	—	—	—	7	143
<b>23</b>	<b>Industria dell'estrazione di minerali non metalliferi e non energetici; torbiere</b>	<b>108</b>	<b>736</b>	<b>18</b>	<b>630</b>	<b>2</b>	<b>13</b>	<b>20</b>	<b>213</b>	<b>91</b>	<b>1.542</b>
231	Estrazione e ricerche di prodotti di cava per materiali da costruzione, per refrattari e per ceramiche	96	697	15	527	2	13	18	192	82	1.457
232	Estrazione e ricerca mineraria di sali di potassio e di fosfati di calcio naturali	—	—	—	—	—	—	—	—	—	—
233	Produzione ed estrazione di sale	—	—	—	—	—	—	—	—	—	—
239	Estrazione di altri minerali; torbiere	12	39	3	103	—	—	2	21	9	85
<b>24</b>	<b>Industria della lavorazione dei minerali non metalliferi</b>	<b>780</b>	<b>2.736</b>	<b>81</b>	<b>9.191</b>	<b>7</b>	<b>182</b>	<b>37</b>	<b>896</b>	<b>222</b>	<b>5.795</b>
241	Produzione di materiali da costruzione in laterizio	8	132	7	878	1	27	1	5	11	480
242	Produzione di cemento, calce e gesso	5	32	9	3.087	—	—	3	36	11	284



## per ramo, classe e sottoclasse di attività economica

TÀ						AZIENDE MUNICIPALIZZATE		ALTRE FORME		TOTALE		N. Classifi- cazione
in nome collettivo		altre		TOTALE		Imprese	Addetti	Imprese	Addetti	Imprese	Addetti	
Imprese	Addetti	Imprese	Addetti	Imprese	Addetti							
11	57	119	469	424	6.610	—	—	4	29	1.404	8.501	0
—	—	—	—	—	—	—	—	—	—	—	—	01
—	—	—	—	—	—	—	—	—	—	—	—	013
2	8	6	30	12	111	—	—	—	—	109	314	02
2	8	6	30	12	111	—	—	—	—	109	314	020
1	9	47	212	69	861	—	—	1	2	251	1.198	03
1	9	43	190	59	708	—	—	1	2	190	981	031
—	—	4	22	10	153	—	—	—	—	61	217	032
8	40	66	227	343	5.638	—	—	3	27	1.044	6.989	04
6	36	29	113	60	668	—	—	—	—	569	1.760	041
—	—	—	—	131	1.497	—	—	1	20	132	1.517	042
—	—	—	—	89	689	—	—	—	—	89	689	043
1	3	37	114	49	194	—	—	—	—	228	416	044
1	1	—	—	14	2.590	—	—	2	7	26	2.607	045
3	13	—	—	53	3.936	1	3.971	4	209	67	8.152	1
1	6	—	—	38	3.792	—	—	—	—	39	3.805	1A
—	—	—	—	—	—	—	—	—	—	—	—	11
—	—	—	—	—	—	—	—	—	—	—	—	111
—	—	—	—	—	—	—	—	—	—	—	—	12
—	—	—	—	—	—	—	—	—	—	—	—	120
—	—	—	—	18	505	—	—	—	—	18	505	13
—	—	—	—	—	—	—	—	—	—	—	—	131
—	—	—	—	—	—	—	—	—	—	—	—	132
—	—	—	—	—	—	—	—	—	—	—	—	133
—	—	—	—	18	505	—	—	—	—	18	505	134
1	6	—	—	20	3.287	—	—	—	—	21	3.300	14
1	6	—	—	20	3.287	—	—	—	—	21	3.300	140
—	—	—	—	—	—	—	—	—	—	—	—	15
—	—	—	—	—	—	—	—	—	—	—	—	150
2	7	—	—	15	144	1	3.971	4	209	28	4.347	1B
1	1	—	—	11	116	1	3.971	—	—	14	4.102	16
1	1	—	—	5	42	1	3.971	—	—	7	4.014	161
—	—	—	—	5	65	—	—	—	—	6	79	162
—	—	—	—	1	9	—	—	—	—	1	9	163
1	6	—	—	4	28	—	—	4	209	14	245	17
1	6	—	—	4	28	—	—	4	209	14	245	170
110	1.071	200	1.157	1.087	59.803	—	—	—	—	2.107	63.867	2
—	—	—	—	4	6.533	—	—	—	—	5	6.536	21
—	—	—	—	1	21	—	—	—	—	1	21	211
—	—	—	—	3	6.512	—	—	—	—	4	6.515	212
2	14	5	31	46	9.748	—	—	—	—	69	9.870	22
—	—	—	—	7	6.948	—	—	—	—	7	6.948	221
—	—	—	—	5	164	—	—	—	—	5	164	222
1	6	1	2	14	586	—	—	—	—	19	637	223
1	8	4	29	20	2.050	—	—	—	—	38	2.121	224
23	175	33	267	187	2.840	—	—	—	—	295	3.576	23
19	162	30	257	166	2.608	—	—	—	—	262	3.305	231
—	—	—	—	—	—	—	—	—	—	—	—	232
—	—	—	—	—	—	—	—	—	—	—	—	233
4	13	3	10	21	232	—	—	—	—	33	271	239
71	800	145	774	563	17.638	—	—	—	—	1.343	20.374	24
2	51	1	5	23	1.446	—	—	—	—	31	1.578	241
4	56	2	23	29	3.486	—	—	—	—	34	3.518	242

## segue TAV. 2 - Imprese per forma giuridica e relativi addetti

N. Classificazione	RAMI, CLASSI E SOTTOCLASSI DI ATTIVITÀ ECONOMICA	IMPRESE INDIVIDUALI		SOCI E							
				per azioni		cooperative		in accomandita		a responsabilità limitata	
		Imprese	Addetti	Imprese	Addetti	Imprese	Addetti	Imprese	Addetti	Imprese	Addetti
243	Produzione di materiali per costruzione in calcestruzzo, amianto-cemento e gesso	147	745	36	2.920	—	—	8	68	82	1.632
244	Produzione di articoli in amianto	—	—	—	—	—	—	—	—	—	—
245	Lavorazione della pietra e di prodotti minerali non metalliferi	452	1.391	5	195	2	20	7	107	55	659
246	Produzione di mole e di altri corpi abrasivi applicati	6	14	—	—	—	—	—	—	3	10
247	Industria del vetro	30	109	6	553	—	—	2	126	11	151
248	Produzione di prodotti in ceramica	132	313	18	1.558	4	135	16	554	49	2.579
<b>25</b>	<b>Industrie chimiche</b>	<b>107</b>	<b>448</b>	<b>105</b>	<b>19.657</b>	<b>1</b>	<b>9</b>	<b>8</b>	<b>619</b>	<b>141</b>	<b>2.513</b>
251	Produzione di prodotti chimici di base	15	82	22	1.563	1	9	1	3	32	483
255	Produzione di mastici, pitture, vernici e inchiostri da stampa	11	40	8	96	—	—	—	—	23	193
256	Produzione di altri prodotti chimici principalmente destinati all'industria e all'agricoltura	21	77	16	4.624	—	—	3	33	16	250
257	Produzione di prodotti farmaceutici	3	41	43	8.668	—	—	1	4	32	1.282
258	Produzione di sapone e detergenti sintetici nonchè di altri prodotti per l'igiene del corpo e di profumeria	48	178	15	4.697	—	—	3	579	35	276
259	Produzione di altri prodotti chimici	9	30	1	9	—	—	—	—	3	29
<b>26</b>	<b>Industria della produzione di fibre artificiali e sintetiche</b>	<b>1</b>	<b>19</b>	<b>1</b>	<b>79</b>	<b>—</b>	<b>—</b>	<b>—</b>	<b>—</b>	<b>—</b>	<b>—</b>
260	Industria della produzione di fibre artificiali e sintetiche	1	19	1	79	—	—	—	—	—	—
<b>3</b>	<b>Industrie manifatturiere per la lavorazione e la trasformazione dei metalli; meccanica di precisione</b>	<b>5.458</b>	<b>14.035</b>	<b>267</b>	<b>61.619</b>	<b>17</b>	<b>422</b>	<b>78</b>	<b>586</b>	<b>807</b>	<b>12.911</b>
<b>31</b>	<b>Industria della costruzione di prodotti in metallo</b>	<b>2.939</b>	<b>7.369</b>	<b>81</b>	<b>6.406</b>	<b>6</b>	<b>69</b>	<b>26</b>	<b>246</b>	<b>259</b>	<b>4.137</b>
311	Fonderie	27	132	3	47	—	—	1	4	5	88
312	Fucinatura, stampaggio, imbutitura, tranciatura e lavorazione a sbalzo	22	146	6	273	—	—	—	—	13	242
313	Seconda trasformazione, trattamento e rivestimento dei metalli	255	686	15	527	—	—	6	35	41	456
314	Costruzione e installazione di carpenteria metallica	392	1.478	32	2.565	2	20	6	41	126	2.261
315	Costruzione e installazione di caldaie e serbatoi	13	120	2	74	2	20	1	9	9	142
316	Costruzione di utensili e articoli finiti in metallo	105	602	22	2.919	2	29	5	119	37	663
319	Officine meccaniche non altrove classificate	2.125	4.205	1	1	—	—	7	38	28	285
<b>32</b>	<b>Industria della costruzione e dell'installazione di macchine e di materiale meccanico</b>	<b>1.239</b>	<b>2.668</b>	<b>32</b>	<b>4.848</b>	<b>2</b>	<b>25</b>	<b>15</b>	<b>116</b>	<b>140</b>	<b>2.549</b>
321	Costruzione o montaggio di macchine e attrezzature per l'agricoltura e la zootecnia	16	84	1	2.680	—	—	—	—	12	96
322	Costruzione di macchine utensili per la lavorazione dei metalli; di utensileria per macchine utensili e operatrici	30	106	5	276	—	—	3	28	7	107
323	Costruzione e installazione macchine tessili e loro accessori; costruzione macchine e installazione impianti per trattamento ausiliario dei tessili; costruzione macchine per cucire e maglieria	—	—	—	—	—	—	—	—	—	—
324	Costruzione e installazione di macchine e apparecchi per le industrie alimentari, chimiche e affini	8	107	6	330	—	—	1	13	13	212
325	Costruzione e installazione macchine per l'industria estrattiva, per lavorazione minerali non metalliferi, per il genio civile e l'edilizia, per le industrie siderurgiche e le fonderie; apparecchi per impianti di sollevamento e trasporto	27	122	6	413	2	25	—	—	28	542
326	Costruzione di organi di trasmissione	1	5	—	—	—	—	—	—	—	—
327	Costruzione e installazione macchine lavorazione legno, carta, cuoio, pelli e calzature; costruzione di apparecchiature igienico-sanitarie e per lavanderia e stileria	12	59	5	383	—	—	—	—	9	80
328	Costruzione, installazione e riparazione di altre macchine e apparecchi meccanici	1.145	2.185	9	766	—	—	11	75	71	1.512
<b>33</b>	<b>Industria della costruzione, installazione e riparazione di macchine per ufficio, di macchine e di impianti per l'elaborazione dei dati</b>	<b>79</b>	<b>202</b>	<b>6</b>	<b>1.115</b>	<b>2</b>	<b>13</b>	<b>5</b>	<b>31</b>	<b>10</b>	<b>62</b>
330	Costruzione, installazione e riparazione di macchine per ufficio, macchine ed impianti per l'elaborazione dei dati	79	202	6	1.115	2	13	5	31	10	62
<b>34</b>	<b>Industria della costruzione, installazione di impianti e riparazione di materiale elettrico ed elettronico</b>	<b>641</b>	<b>2.381</b>	<b>106</b>	<b>41.962</b>	<b>6</b>	<b>302</b>	<b>21</b>	<b>112</b>	<b>288</b>	<b>4.572</b>
341	Produzione di fili e cavi elettrici	—	—	8	2.902	—	—	—	—	2	13
342	Costruzione di motori, generatori, trasformatori, interruttori ed altro materiale elettrico e dielettrico	44	227	6	1.543	1	4	2	27	15	211
343	Costruzione di apparecchiature elettriche per mezzi di trasporto e per uso industriale; di pile e di accumulatori	73	260	14	7.041	—	—	1	10	23	308
344	Costruzione di apparecchi elettrici di misura; apparecchi per telecomunicazioni ed apparecchi elettromedicali	28	251	26	12.686	—	—	2	8	47	1.261
345	Costruzione o montaggio di apparecchi radio riceventi, televisori, apparecchi elettroacustici; costruzione di sistemi per il controllo dei processi industriali e di componenti elettronici	60	256	29	11.359	1	191	5	18	63	929
346	Costruzione di apparecchi elettrodomestici	9	35	3	169	—	—	—	—	10	207
347	Produzione di materiale elettrico di illuminazione	45	122	2	236	—	—	—	—	4	142
348	Lavori di impianto tecnico: montaggio e riparazione di impianti di apparecchiature elettriche ed elettroniche	382	1.230	18	6.026	4	107	11	49	124	1.501

## per ramo, classe e sottoclasse di attività economica

TÀ						AZIENDE MUNICIPALIZZATE		ALTRE FORME		TOTALE		N. Classificazione
in nome collettivo		altre		TOTALE		Imprese	Addetti	Imprese	Addetti	Imprese	Addetti	
Imprese	Addetti	Imprese	Addetti	Imprese	Addetti							
22	233	29	150	177	5.003	—	—	—	—	324	5.748	243
—	—	—	—	—	—	—	—	—	—	—	—	244
24	226	93	446	186	1.653	—	—	—	—	638	3.044	245
—	—	—	—	3	10	—	—	—	—	9	24	246
2	16	4	21	25	867	—	—	—	—	55	976	247
17	218	16	129	120	5.173	—	—	—	—	252	5.486	248
14	82	17	85	286	22.965	—	—	—	—	393	23.413	25
4	18	7	39	67	2.115	—	—	—	—	82	2.197	251
1	4	1	7	33	300	—	—	—	—	44	340	255
—	—	3	18	38	4.925	—	—	—	—	59	5.002	256
1	23	—	—	77	9.977	—	—	—	—	80	10.018	257
7	31	5	12	65	5.595	—	—	—	—	113	5.773	258
1	6	1	9	6	53	—	—	—	—	15	83	259
—	—	—	—	1	79	—	—	—	—	2	98	26
—	—	—	—	1	79	—	—	—	—	2	98	260
296	2.773	778	3.428	2.243	81.739	—	—	7	402	7.708	96.176	3
125	1.147	452	2.019	949	14.024	—	—	2	6	3.890	21.399	31
2	66	11	47	22	252	—	—	—	—	49	384	311
6	98	6	57	31	670	—	—	—	—	53	816	312
13	79	45	227	120	1.324	—	—	1	2	376	2.012	313
51	540	105	621	322	6.048	—	—	—	—	714	7.526	314
2	7	5	72	21	324	—	—	—	—	34	444	315
20	210	26	155	112	4.095	—	—	—	—	217	4.697	316
31	147	254	840	321	1.311	—	—	1	4	2.447	5.520	319
44	442	107	542	340	8.522	—	—	2	14	1.581	11.204	32
1	2	6	20	20	2.798	—	—	—	—	36	2.882	321
6	62	8	92	29	565	—	—	—	—	59	671	322
—	—	—	—	—	—	—	—	—	—	—	—	323
4	32	3	10	27	597	—	—	1	3	36	707	324
9	117	10	50	55	1.147	—	—	—	—	82	1.269	325
1	8	1	2	2	10	—	—	—	—	3	15	326
—	—	4	56	18	519	—	—	—	—	30	578	327
23	221	75	312	189	2.886	—	—	1	11	1.335	5.082	328
5	16	6	17	34	1.254	—	—	—	—	113	1.456	33
5	16	6	17	34	1.254	—	—	—	—	113	1.456	330
74	778	89	402	584	48.128	—	—	1	376	1.226	50.885	34
—	—	1	4	11	2.919	—	—	—	—	11	2.919	341
5	69	6	40	35	1.894	—	—	—	—	79	2.121	342
13	288	18	76	69	7.723	—	—	—	—	142	7.983	343
9	188	1	11	85	14.154	—	—	—	—	113	14.405	344
11	59	10	36	119	12.592	—	—	1	376	180	13.224	345
2	11	2	8	17	395	—	—	—	—	26	430	346
2	7	10	36	18	421	—	—	—	—	63	543	347
32	156	41	191	230	8.030	—	—	—	—	612	9.260	348

## segue TAV. 2 - Imprese per forma giuridica e relativi addetti

N. Classificazione	RAMI, CLASSI E SOTTOCLASSI DI ATTIVITÀ ECONOMICA	IMPRESE INDIVIDUALI		SOCIE							
		Imprese	Addetti	per azioni		cooperative		in accomandita		a responsabilità limitata	
				Imprese	Addetti	Imprese	Addetti	Imprese	Addetti	Imprese	Addetti
<b>35</b>	<b>Industria della costruzione e montaggio di autoveicoli, carrozzerie, parti ed accessori</b>	<b>19</b>	<b>161</b>	<b>14</b>	<b>2.014</b>	—	—	<b>1</b>	<b>24</b>	<b>25</b>	<b>566</b>
351	Costruzione e montaggio di autoveicoli e costruzione dei relativi motori	3	9	1	101	—	—	—	—	3	38
352	Costruzione di carrozzerie e rimorchi	6	51	6	780	—	—	1	24	17	363
353	Costruzione di parti ed accessori per autoveicoli e rimorchi	10	101	7	1.133	—	—	—	—	5	165
<b>36</b>	<b>Industria della costruzione di altri mezzi di trasporto</b>	<b>33</b>	<b>155</b>	<b>16</b>	<b>3.689</b>	—	—	<b>2</b>	<b>16</b>	<b>34</b>	<b>458</b>
361	Costruzione navale, riparazione e manutenzione di navi	31	150	5	415	—	—	2	16	26	351
362	Costruzione di materiale rotabile a scartamento normale e a scartamento ridotto per servizio pubblico	—	—	3	803	—	—	—	—	2	40
363	Costruzione e montaggio di cicli, motocicli e loro parti staccate	1	1	3	556	—	—	—	—	3	19
364	Costruzione e riparazione di aeronavi	—	—	5	1.915	—	—	—	—	3	48
365	Costruzione di altri mezzi di trasporto non altrove classificati	1	4	—	—	—	—	—	—	—	—
<b>37</b>	<b>Industria della costruzione di strumenti e di apparecchi di precisione, medico chirurgici, ottici ed affini; orologeria</b>	<b>508</b>	<b>1.099</b>	<b>12</b>	<b>1.585</b>	<b>1</b>	<b>13</b>	<b>8</b>	<b>41</b>	<b>51</b>	<b>567</b>
371	Costruzione e riparazione di strumenti di precisione, di apparecchi di misura e di controllo	33	90	4	661	—	—	2	11	12	121
372	Costruzione di apparecchi e materiale medico-chirurgico	430	846	7	870	1	13	4	22	33	374
373	Costruzione e riparazione di strumenti ottici e di apparecchiature fotografiche	45	163	1	54	—	—	2	8	6	72
374	Costruzione di orologi e loro pezzi staccati	—	—	—	—	—	—	—	—	—	—
<b>4</b>	<b>Industrie manifatturiere alimentari, tessili, delle pelli e cuoio, dell'abbigliamento, del legno, mobili e altre industrie manifatturiere</b>	<b>15.841</b>	<b>38.116</b>	<b>425</b>	<b>48.798</b>	<b>93</b>	<b>1.930</b>	<b>145</b>	<b>1.375</b>	<b>1.546</b>	<b>19.248</b>
<b>41</b>	<b>Industrie alimentari di base</b>	<b>1.732</b>	<b>6.181</b>	<b>48</b>	<b>4.651</b>	<b>9</b>	<b>147</b>	<b>18</b>	<b>192</b>	<b>128</b>	<b>2.323</b>
411	Industria dei grassi vegetali e animali	203	688	4	388	4	25	4	25	12	87
412	Industria della macellazione del bestiame, preparazione e conservazione della carne	58	309	11	2.359	—	—	5	48	23	485
413	Industria casearia	37	314	10	557	1	55	3	44	19	400
414	Industria della trasformazione e conservazione di frutta, ortaggi e funghi	30	410	5	583	—	—	2	33	12	280
415	Industria della lavorazione e conservazione del pesce e di altri prodotti alimentari marini	1	3	4	305	—	—	—	—	3	113
416	Industria della lavorazione delle granaglie	144	261	6	205	—	—	—	—	8	53
417	Industria delle paste alimentari	221	475	3	136	—	—	—	—	12	132
418	Industria dei prodotti amidacei	1	25	—	—	—	—	—	—	—	—
419	Industria della panificazione, pasticceria e biscotti	1.037	3.696	5	118	4	67	4	42	39	773
<b>42</b>	<b>Industrie dello zucchero, delle bevande, di altri prodotti alimentari e del tabacco</b>	<b>208</b>	<b>693</b>	<b>54</b>	<b>11.769</b>	<b>1</b>	<b>6</b>	<b>8</b>	<b>80</b>	<b>68</b>	<b>985</b>
420	Industria della produzione e raffinazione dello zucchero	—	—	—	—	—	—	—	—	—	—
421	Industria del cacao, cioccolato, caramelle e gelati	51	136	4	232	—	—	1	5	8	127
422	Industria dei prodotti alimentari per zootecnia	2	8	5	243	—	—	—	—	3	12
423	Industria di prodotti alimentari vari	78	325	12	3.998	—	—	—	—	27	408
424	Industria dell'alcool etilico, di acquaviti e liquori	4	8	9	288	—	—	3	39	7	49
425	Industria del vino	64	159	3	54	1	6	2	14	8	70
427	Industria della birra e del malto	3	19	4	2.526	—	—	—	—	—	—
428	Industria idrominerale e delle bevande analcoliche	5	33	14	2.048	—	—	2	22	11	221
429	Industria del tabacco	1	5	3	2.380	—	—	—	—	4	98
<b>43</b>	<b>Industrie tessili</b>	<b>483</b>	<b>1.347</b>	<b>36</b>	<b>6.030</b>	<b>3</b>	<b>25</b>	<b>2</b>	<b>23</b>	<b>28</b>	<b>402</b>
431	Industria laniera	8	16	8	752	—	—	—	—	4	45
432	Industria cotoniera	3	12	6	2.905	—	—	1	20	3	24
433	Industria della seta e delle fibre chimiche assimilate	1	6	1	80	—	—	—	—	—	—
434	Industria della canapa, del lino, del ramiè e delle fibre dure	3	21	—	—	—	—	—	—	—	—
435	Industria della juta	3	5	—	—	—	—	—	—	—	—
436	Industria della maglia, maglieria e calze	385	1.004	7	1.156	1	10	1	3	15	260
437	Industria del perfezionamento dei tessuti	12	97	3	227	—	—	—	—	2	34
438	Industria per la produzione di arazzi, tappeti, copripavimento, linoleum e tele cerate	2	6	2	318	1	10	—	—	—	—
439	Altre industrie tessili	66	180	9	592	1	5	—	—	4	39
<b>44</b>	<b>Industrie delle pelli e del cuoio</b>	<b>261</b>	<b>728</b>	<b>4</b>	<b>232</b>	<b>1</b>	<b>8</b>	<b>2</b>	<b>30</b>	<b>18</b>	<b>202</b>
441	Concia e tintura delle pelli e del cuoio	20	50	—	—	—	—	—	—	2	7
442	Produzione di articoli in cuoio e affini	241	678	4	232	1	8	2	30	16	195
<b>45</b>	<b>Industrie delle calzature, di articoli d'abbigliamento e di biancheria per la casa</b>	<b>4.572</b>	<b>10.601</b>	<b>21</b>	<b>2.784</b>	<b>6</b>	<b>156</b>	<b>26</b>	<b>424</b>	<b>160</b>	<b>2.922</b>
451	Produzione a macchina di calzature	31	153	1	43	—	—	3	86	20	602
452	Produzione a mano e su misura di calzature	54	162	—	—	—	—	1	6	1	34
453	Confezione in serie di articoli di abbigliamento ed altre attività collegate	492	2.649	14	2.386	5	139	11	294	79	1.503
454	Confezione su misura di vestiario e biancheria; modisterie	2.447	4.338	1	17	1	17	7	24	29	557
455	Confezione di altri articoli tessili	1.248	2.222	3	268	—	—	4	14	16	142
456	Confezione di pellicce	300	1.077	2	70	—	—	—	—	15	84
<b>46</b>	<b>Industrie del legno e del mobile in legno</b>	<b>5.764</b>	<b>10.661</b>	<b>45</b>	<b>3.358</b>	<b>13</b>	<b>180</b>	<b>29</b>	<b>187</b>	<b>210</b>	<b>2.771</b>
461	Segazione e preparazione industriale del legno	123	307	3	33	—	—	—	—	4	48
462	Produzione di prodotti semifiniti in legno	5	15	4	368	—	—	—	—	2	27
463	Produzione in serie di elementi di carpenteria, falegnameria e pavimenti in legno	3.468	6.071	15	711	4	42	11	77	68	855

## per ramo, classe e sottoclasse di attività economica

TÀ						AZIENDE MUNICIPALIZZATE		ALTRE FORME		TOTALE		N. Classificazione
in nome collettivo		altre		TOTALE		Imprese	Addetti	Imprese	Addetti	Imprese	Addetti	
Imprese	Addetti	Imprese	Addetti	Imprese	Addetti							
11	138	8	36	59	2.778	—	—	—	—	78	2.939	35
1	12	1	4	6	155	—	—	—	—	9	164	351
9	124	7	32	40	1.323	—	—	—	—	46	1.374	352
1	2	—	—	13	1.300	—	—	—	—	23	1.401	353
6	37	6	36	64	4.236	—	—	—	—	97	4.391	36
5	35	3	8	41	825	—	—	—	—	72	975	361
—	—	—	—	5	843	—	—	—	—	5	843	362
1	2	3	28	10	605	—	—	—	—	11	606	363
—	—	—	—	8	1.963	—	—	—	—	8	1.963	364
—	—	—	—	—	—	—	—	—	—	1	4	365
31	215	110	376	213	2.797	—	—	2	6	723	3.902	37
4	25	7	35	29	853	—	—	—	—	62	943	371
25	174	92	292	162	1.745	—	—	2	6	594	2.597	372
2	16	11	49	22	199	—	—	—	—	67	362	373
—	—	—	—	—	—	—	—	—	—	—	—	374
492	4.156	1.525	7.024	4.226	82.531	1	828	32	8.135	20.100	129.610	4
64	573	306	1.742	573	9.628	1	828	4	14	2.310	16.651	41
5	112	77	312	106	949	—	—	2	9	311	1.646	411
5	32	13	89	57	3.013	—	—	—	—	115	3.322	412
5	39	8	314	46	1.409	1	828	—	—	84	2.551	413
4	54	5	131	28	1.081	—	—	—	—	58	1.491	414
1	16	—	—	8	434	—	—	—	—	9	437	415
12	63	28	117	54	438	—	—	—	—	198	699	416
1	36	8	41	24	345	—	—	1	3	246	823	417
—	—	1	5	1	5	—	—	—	—	2	30	418
31	221	166	733	249	1.954	—	—	1	2	1.287	5.652	419
16	172	17	79	164	13.091	—	—	2	11	374	13.795	42
—	—	—	—	—	—	—	—	—	—	—	—	420
3	10	5	17	21	391	—	—	—	—	72	527	421
—	—	1	3	9	258	—	—	—	—	11	266	422
7	60	5	20	51	4.486	—	—	—	—	129	4.811	423
1	5	2	13	22	394	—	—	—	—	28	413	424
1	5	3	21	18	170	—	—	2	11	82	329	425
—	—	—	—	4	2.526	—	—	—	—	7	2.545	427
3	20	1	5	31	2.316	—	—	—	—	36	2.349	428
1	72	—	—	8	2.550	—	—	—	—	9	2.555	429
11	82	29	192	109	6.754	—	—	—	—	592	8.101	43
1	5	2	30	15	832	—	—	—	—	23	848	431
—	—	1	11	11	2.960	—	—	—	—	14	2.972	432
—	—	—	—	1	80	—	—	—	—	2	86	433
—	—	—	—	—	—	—	—	—	—	3	21	434
—	—	1	7	1	7	—	—	—	—	4	12	435
8	64	22	130	54	1.623	—	—	—	—	439	2.627	436
—	—	—	—	5	261	—	—	—	—	17	358	437
—	—	1	5	4	333	—	—	—	—	6	339	438
2	13	2	9	18	658	—	—	—	—	84	838	439
12	47	36	191	73	710	—	—	—	—	334	1.438	44
1	1	4	14	7	22	—	—	—	—	27	72	441
11	46	32	177	66	688	—	—	—	—	307	1.366	442
59	609	197	825	469	7.720	—	—	1	3	5.042	18.324	45
1	9	5	50	30	790	—	—	—	—	61	943	451
2	19	2	7	6	66	—	—	—	—	60	228	452
23	352	38	271	170	4.945	—	—	—	—	662	7.594	453
11	70	67	225	116	910	—	—	—	—	2.563	5.248	454
17	121	68	207	108	752	—	—	1	3	1.357	2.977	455
5	38	17	65	39	257	—	—	—	—	339	1.334	456
121	1.155	628	2.430	1.046	10.081	—	—	2	10	6.812	20.752	46
5	22	11	50	23	153	—	—	—	—	146	460	461
2	234	4	32	12	661	—	—	—	—	17	676	462
61	477	434	1.537	593	3.699	—	—	2	10	4.063	9.780	463

## segue TAV. 2 - Imprese per forma giuridica e relativi addetti

N. Classificazione	RAMI, CLASSI E SOTTOCLASSI DI ATTIVITÀ ECONOMICA	IMPRESE INDIVIDUALI		SOCIE							
		Imprese	Addetti	per azioni		cooperative		in accomandita		a responsabilità limitata	
				Imprese	Addetti	Imprese	Addetti	Imprese	Addetti	Imprese	Addetti
464	Costruzione di imballaggi in legno	88	304	1	30	—	—	4	22	5	61
465	Costruzione di altri oggetti in legno	925	1.550	2	130	—	—	4	15	11	117
466	Produzione di articoli in sughero, paglia, giunco e vimini; produzione di spazzole e pennelli	61	95	1	198	—	—	—	—	3	15
467	Industria del mobile e dell'arredamento in legno	1.094	2.319	19	1.888	9	138	10	73	117	1.648
<b>47</b>	<b>Industrie della carta; stampa ed editoria</b>	<b>1.243</b>	<b>4.495</b>	<b>147</b>	<b>13.147</b>	<b>34</b>	<b>814</b>	<b>39</b>	<b>329</b>	<b>538</b>	<b>6.763</b>
471	Produzione della pasta-carta, della carta e del cartone	4	47	20	3.996	—	—	—	—	9	173
472	Trasformazione della carta e del cartone, fabbricazione di articoli in carta, cartone e ovatta di cellulosa	94	496	17	1.353	3	44	3	13	36	841
473	Stampa e industrie affini	989	3.549	45	4.708	9	133	22	268	238	3.815
474	Editoria	156	403	65	3.090	22	637	14	48	255	1.934
<b>48</b>	<b>Industrie della gomma e dei manufatti di materie plastiche</b>	<b>645</b>	<b>1.557</b>	<b>43</b>	<b>5.038</b>	<b>—</b>	<b>—</b>	<b>10</b>	<b>58</b>	<b>96</b>	<b>1.180</b>
481	Industria della gomma	27	67	10	2.379	—	—	1	8	4	160
482	Ricostruzione di pneumatici, vulcanizzazione e riparazione di pneumatici	442	810	3	56	—	—	3	16	20	176
483	Industria dei prodotti delle materie plastiche	176	680	30	2.603	—	—	6	34	72	844
<b>49</b>	<b>Industrie manifatturiere diverse</b>	<b>933</b>	<b>1.853</b>	<b>27</b>	<b>1.789</b>	<b>26</b>	<b>594</b>	<b>11</b>	<b>52</b>	<b>300</b>	<b>1.700</b>
491	Produzione di oreficeria, argenteria, bigiotteria e taglio delle pietre preziose	403	793	2	313	—	—	2	6	11	48
492	Costruzione di strumenti musicali e relativi accessori	3	3	—	—	—	—	—	—	1	6
493	Laboratori fotografici e cinematografici	348	669	20	1.385	26	594	9	46	261	1.343
494	Costruzione di giochi, giocattoli e articoli sportivi	26	70	2	46	—	—	—	—	11	182
495	Altre industrie manifatturiere non altrove classificate	116	250	—	—	—	—	—	—	4	48
496	Industria del confezionamento	37	68	3	45	—	—	—	—	12	73
<b>5</b>	<b>Industrie delle costruzioni e delle installazioni di impianti per l'edilizia</b>	<b>8.804</b>	<b>27.232</b>	<b>333</b>	<b>26.320</b>	<b>109</b>	<b>2.347</b>	<b>143</b>	<b>1.460</b>	<b>1.572</b>	<b>19.185</b>
50	Edilizia e genio civile	8.804	27.232	333	26.320	109	2.347	143	1.460	1.572	19.185
501	Costruzioni edili - restauro e manutenzione di fabbricati	4.979	18.233	252	18.631	92	1.943	105	877	1.210	13.723
502	Genio civile	664	3.328	61	6.992	10	179	15	450	146	2.327
503	Installazione di impianti per l'edilizia	1.511	3.305	20	697	5	127	21	128	198	2.918
504	Attività di finiture dell'edilizia	1.650	2.366	—	—	2	98	2	5	18	217
<b>6</b>	<b>Commercio, pubblici esercizi e alberghi; riparazioni di beni di consumo e di veicoli</b>	<b>103.063</b>	<b>203.559</b>	<b>606</b>	<b>36.534</b>	<b>230</b>	<b>2.132</b>	<b>1.192</b>	<b>5.727</b>	<b>6.611</b>	<b>43.401</b>
<b>6A</b>	<b>Commercio, pubblici esercizi e alberghi</b>	<b>92.172</b>	<b>184.785</b>	<b>593</b>	<b>36.332</b>	<b>224</b>	<b>2.105</b>	<b>1.159</b>	<b>5.548</b>	<b>6.470</b>	<b>42.249</b>
<b>61</b>	<b>Commercio all'ingrosso</b>	<b>3.282</b>	<b>10.064</b>	<b>247</b>	<b>21.959</b>	<b>71</b>	<b>577</b>	<b>251</b>	<b>1.474</b>	<b>1.685</b>	<b>11.967</b>
611	Commercio all'ingrosso di materie prime agricole, di animali vivi, di materie prime tessili e di semilavorati	314	608	6	114	4	23	8	21	54	385
612	Commercio all'ingrosso di combustibili; di minerali e prodotti chimici per l'industria	110	506	50	12.143	—	—	16	142	145	1.171
613	Commercio all'ingrosso di legname, di materiale da costruzione e di articoli per installazione	457	1.472	27	574	3	12	39	241	216	1.286
614	Commercio all'ingrosso di macchine, attrezzature e veicoli	167	576	44	4.322	1	15	40	190	223	1.275
615	Commercio all'ingrosso di mobili, elettrodomestici, apparecchi radio-televisivi, casalinghi e ferramenta	207	666	22	911	—	—	28	106	204	1.304
616	Commercio all'ingrosso di prodotti tessili, di abbigliamento, di calzature e articoli in cuoio e pelli	313	1.014	21	500	2	21	31	141	218	1.323
617	Commercio all'ingrosso di prodotti alimentari, bevande e tabacco	1.372	4.023	31	1.391	56	456	55	424	350	3.323
618	Commercio all'ingrosso di prodotti farmaceutici, sanitari, di bellezza e di detersivi	124	492	20	1.425	4	41	17	124	117	951
619	Commercio all'ingrosso di altri prodotti non alimentari	218	707	26	579	1	9	17	85	158	949
<b>62</b>	<b>Commercio all'ingrosso di materiali vari da recupero</b>	<b>382</b>	<b>726</b>	<b>3</b>	<b>131</b>	<b>—</b>	<b>—</b>	<b>9</b>	<b>39</b>	<b>36</b>	<b>272</b>
621	Commercio all'ingrosso di rottami metallici	289	508	2	122	—	—	7	35	22	143
622	Commercio all'ingrosso di altri prodotti di raccolta	93	218	1	9	—	—	2	4	14	129
<b>63</b>	<b>Intermediari del commercio</b>	<b>1.485</b>	<b>2.694</b>	<b>40</b>	<b>273</b>	<b>8</b>	<b>68</b>	<b>85</b>	<b>310</b>	<b>494</b>	<b>1.753</b>
631	Intermediari del commercio di materie prime agricole, di animali vivi, di materie prime tessili e di semilavorati	50	74	—	—	—	—	1	2	4	12
632	Intermediari del commercio di combustibili, minerali e prodotti chimici per la tecnica e l'industria	35	60	3	9	1	4	—	—	15	87
633	Intermediari del commercio di legname e materiale da costruzione	69	104	1	13	—	—	7	25	39	109
634	Intermediari del commercio di macchine e materiale per l'industria, il commercio, la navigazione e l'agricoltura e di veicoli	155	343	6	39	—	—	16	38	103	380
635	Intermediari del commercio di mobili, articoli per la casa e ferramenta	139	270	4	15	—	—	6	18	29	86
636	Intermediari del commercio di prodotti tessili, di abbigliamento, di calzature e articoli in cuoio	239	435	—	—	—	—	14	47	45	142
637	Intermediari del commercio di prodotti alimentari, bevande e tabacco	212	308	4	53	3	40	8	46	26	121
638	Intermediari del commercio specializzato di altri prodotti	426	816	14	56	1	6	26	111	129	497
639	Intermediari del commercio di prodotti diversi, attività associate senza prevalenza	160	284	8	88	3	18	7	23	104	319
<b>64</b>	<b>Commercio al minuto di prodotti alimentari, di articoli di abbigliamento, di arredamento e per la casa; farmacie</b>	<b>59.740</b>	<b>110.746</b>	<b>94</b>	<b>1.940</b>	<b>110</b>	<b>903</b>	<b>453</b>	<b>1.914</b>	<b>2.362</b>	<b>11.641</b>
641	Commercio al minuto di prodotti ortofruttili e lattiero caseari; di carne, pesce e pasticceria	26.329	47.860	5	45	85	462	51	232	181	1.015

## per ramo, classe e sottoclasse di attività economica

TÀ						AZIENDE MUNICIPALIZZATE		ALTRE FORME		TOTALE		N. Classificazione
in nome collettivo		altre		TOTALE		Imprese	Addetti	Imprese	Addetti	Imprese	Addetti	
Imprese	Addetti	Imprese	Addetti	Imprese	Addetti							
4	42	14	100	28	255	—	—	—	—	116	559	464
15	97	62	247	94	606	—	—	—	—	1.019	2.156	465
1	6	4	11	9	230	—	—	—	—	70	325	466
33	277	99	453	287	4.477	—	—	—	—	1.381	6.796	467
<b>132</b>	<b>1.074</b>	<b>185</b>	<b>1.029</b>	<b>1.075</b>	<b>23.156</b>	—	—	<b>20</b>	<b>8.026</b>	<b>2.338</b>	<b>35.677</b>	<b>47</b>
3	177	2	11	34	4.357	—	—	—	—	38	4.404	471
9	69	14	98	82	2.418	—	—	—	—	176	2.914	472
100	744	153	852	567	10.520	—	—	8	6.266	1.564	20.335	473
20	84	16	68	392	5.861	—	—	12	1.760	560	8.024	474
<b>27</b>	<b>196</b>	<b>46</b>	<b>189</b>	<b>222</b>	<b>6.661</b>	—	—	<b>2</b>	<b>8</b>	<b>869</b>	<b>8.226</b>	<b>48</b>
—	—	2	22	17	2.569	—	—	—	—	44	2.636	481
11	57	24	75	61	380	—	—	1	2	504	1.192	482
16	139	20	92	144	3.712	—	—	1	6	321	4.398	483
<b>50</b>	<b>248</b>	<b>81</b>	<b>347</b>	<b>495</b>	<b>4.730</b>	—	—	<b>1</b>	<b>63</b>	<b>1.429</b>	<b>6.646</b>	<b>49</b>
10	48	39	174	64	589	—	—	—	—	467	1.382	491
—	—	—	—	1	6	—	—	—	—	4	9	492
30	148	18	85	364	3.601	—	—	1	63	713	4.333	493
2	11	2	7	17	246	—	—	—	—	43	316	494
5	15	11	29	20	92	—	—	—	—	136	342	495
3	26	11	52	29	196	—	—	—	—	66	264	496
<b>275</b>	<b>2.457</b>	<b>765</b>	<b>3.580</b>	<b>3.197</b>	<b>55.349</b>	—	—	<b>30</b>	<b>1.213</b>	<b>12.031</b>	<b>83.794</b>	<b>5</b>
<b>275</b>	<b>2.457</b>	<b>765</b>	<b>3.580</b>	<b>3.197</b>	<b>55.349</b>	—	—	<b>30</b>	<b>1.213</b>	<b>12.031</b>	<b>83.794</b>	<b>50</b>
170	1.617	527	2.655	2.356	39.446	—	—	9	292	7.344	57.971	501
31	408	46	147	309	10.503	—	—	19	915	992	14.746	502
61	363	115	499	420	4.732	—	—	2	6	1.933	8.043	503
13	69	77	279	112	668	—	—	—	—	1.762	3.034	504
<b>2.246</b>	<b>10.582</b>	<b>4.831</b>	<b>17.621</b>	<b>15.716</b>	<b>115.997</b>	<b>1</b>	<b>14</b>	<b>264</b>	<b>1.478</b>	<b>119.044</b>	<b>321.048</b>	<b>6</b>
<b>2.071</b>	<b>9.751</b>	<b>3.497</b>	<b>13.321</b>	<b>14.014</b>	<b>109.306</b>	<b>1</b>	<b>14</b>	<b>257</b>	<b>1.445</b>	<b>106.444</b>	<b>295.550</b>	<b>6A</b>
<b>462</b>	<b>2.845</b>	<b>314</b>	<b>1.664</b>	<b>3.030</b>	<b>40.486</b>	—	—	<b>19</b>	<b>289</b>	<b>6.331</b>	<b>50.839</b>	<b>61</b>
15	131	19	111	106	785	—	—	2	3	422	1.396	611
13	121	11	50	235	13.627	—	—	—	—	345	14.133	612
59	274	47	215	391	2.602	—	—	3	12	851	4.086	613
57	251	14	82	379	6.135	—	—	2	15	548	6.726	614
49	474	17	65	320	2.860	—	—	—	—	527	3.526	615
46	208	21	102	339	2.295	—	—	—	—	652	3.309	616
174	1.159	152	850	818	7.603	—	—	10	243	2.200	11.869	617
21	112	14	78	193	2.731	—	—	—	—	317	3.223	618
28	115	19	111	249	1.848	—	—	2	16	469	2.571	619
9	33	15	59	72	534	—	—	—	—	454	1.260	62
5	20	14	57	50	377	—	—	—	—	339	885	621
4	13	1	2	22	157	—	—	—	—	115	375	622
<b>127</b>	<b>463</b>	<b>81</b>	<b>298</b>	<b>835</b>	<b>3.165</b>	—	—	<b>6</b>	<b>12</b>	<b>2.326</b>	<b>5.871</b>	<b>63</b>
2	13	—	—	7	27	—	—	—	—	57	101	631
2	6	1	2	22	108	—	—	—	—	57	168	632
9	24	4	11	60	182	—	—	—	—	129	286	633
24	103	21	100	170	660	—	—	—	—	325	1.003	634
15	48	6	17	60	184	—	—	1	3	200	457	635
21	71	15	37	95	297	—	—	—	—	334	732	636
15	84	8	46	64	390	—	—	1	2	277	700	637
30	89	18	61	218	820	—	—	2	4	646	1.640	638
9	25	8	24	139	497	—	—	2	3	301	784	639
<b>847</b>	<b>3.162</b>	<b>1.856</b>	<b>6.255</b>	<b>5.722</b>	<b>25.815</b>	<b>1</b>	<b>14</b>	<b>126</b>	<b>419</b>	<b>65.589</b>	<b>136.994</b>	<b>64</b>
171	728	667	2.328	1.160	4.810	—	—	46	125	27.535	52.795	641





## per ramo, classe e sottoclasse di attività economica

TÀ						AZIENDE MUNICIPALIZZATE		ALTRE FORME		TOTALE		N. Classificazione
in nome collettivo		altre		TOTALE		Imprese	Addetti	Imprese	Addetti	Imprese	Addetti	
Imprese	Addetti	Imprese	Addetti	Imprese	Addetti							
34	171	110	326	288	2.217	—	—	22	48	6.084	12.252	642
1	5	13	59	17	79	1	14	16	88	1.123	4.622	643
58	180	87	232	307	1.116	—	—	1	3	1.872	3.929	644
196	676	378	1.194	1.447	6.258	—	—	10	22	12.671	25.778	645
62	214	116	353	396	1.766	—	—	3	5	3.370	7.256	646
26	83	18	65	119	512	—	—	—	—	674	1.573	647
198	774	332	1.199	1.347	6.381	—	—	14	50	8.522	20.272	648
101	331	135	499	641	2.676	—	—	14	78	3.738	8.517	649
324	1.630	598	1.947	2.437	15.503	—	—	41	385	16.158	40.604	65
103	834	99	419	834	7.143	—	—	1	3	2.239	10.311	651
21	99	193	566	305	1.131	—	—	10	30	2.887	5.847	652
74	269	100	320	430	2.664	—	—	15	314	3.398	8.363	653
122	355	200	630	842	4.261	—	—	14	37	7.175	15.087	654
—	—	6	12	8	14	—	—	—	—	350	518	655
4	73	—	—	18	290	—	—	1	1	109	478	656
302	1.618	633	3.098	1.918	23.803	—	—	65	340	15.586	59.982	66
126	684	262	1.326	643	4.513	—	—	17	62	5.313	18.101	661
122	500	275	1.116	676	3.538	—	—	28	79	8.415	21.225	662
2	10	4	31	33	2.775	—	—	—	—	58	2.960	664
46	337	80	552	491	9.824	—	—	12	127	1.569	14.127	665
—	—	—	—	1	2.075	—	—	—	—	1	2.075	666
6	87	12	73	74	1.078	—	—	8	72	230	1.494	667
175	831	1.334	4.300	1.702	6.691	—	—	7	33	12.600	25.498	68
175	831	1.334	4.300	1.702	6.691	—	—	7	33	12.600	25.498	67
141	711	1.143	3.783	1.435	5.843	—	—	6	16	8.790	19.990	671
2	3	22	39	27	55	—	—	—	—	1.631	1.860	672
17	53	99	263	133	370	—	—	—	—	1.194	1.915	673
6	30	17	33	25	71	—	—	—	—	465	646	674
9	34	53	182	82	352	—	—	1	17	520	1.087	675
170	817	263	874	1.535	135.160	2	15.999	41	16.325	7.084	176.756	7
—	—	—	—	11	8.317	—	—	1	3.556	13	11.928	71
—	—	—	—	11	8.317	—	—	1	3.556	13	11.928	710
87	485	106	389	477	7.002	2	15.999	16	11.729	4.323	40.508	72
—	—	—	—	8	134	2	15.999	1	11.613	12	27.749	721
10	71	9	77	96	1.827	—	—	2	3	528	2.446	722
76	401	97	312	370	5.012	—	—	13	113	3.778	10.277	723
—	—	—	—	—	—	—	—	—	—	1	1	724
1	13	—	—	3	29	—	—	—	—	4	35	725
—	—	—	—	—	—	—	—	—	—	—	—	73
—	—	—	—	—	—	—	—	—	—	—	—	730
—	—	—	—	10	335	—	—	—	—	10	335	74
—	—	—	—	5	145	—	—	—	—	5	145	741
—	—	—	—	5	190	—	—	—	—	5	190	742
—	—	—	—	55	18.812	—	—	1	6	57	18.822	75
—	—	—	—	55	18.812	—	—	1	6	57	18.822	750
46	128	118	307	334	15.239	—	—	7	793	1.506	18.395	76
45	126	112	283	305	8.377	—	—	3	40	1.455	10.751	761
—	—	—	—	2	35	—	—	1	169	5	206	762
1	2	6	24	24	523	—	—	2	581	41	1.130	763
—	—	—	—	3	6.304	—	—	1	3	5	6.308	764
34	163	38	176	624	8.548	—	—	16	241	1.137	9.810	77
11	30	6	18	328	3.497	—	—	11	145	414	3.898	771
10	102	10	35	177	4.337	—	—	3	68	248	4.645	772
13	31	22	123	119	714	—	—	2	28	475	1.267	773
3	41	1	2	24	76.907	—	—	—	—	38	76.958	79
3	41	1	2	24	76.907	—	—	—	—	38	76.958	790
252	1.483	316	1.327	3.992	75.784	—	—	96	46.501	7.096	129.616	8
3	12	2	6	409	43.411	—	—	37	43.028	463	86.602	8A
3	12	2	6	362	35.154	—	—	30	41.034	409	76.351	81
—	—	—	—	—	—	—	—	1	8.831	1	8.831	811
—	—	—	—	52	30.431	—	—	16	28.898	71	59.344	812
3	12	2	6	310	4.723	—	—	13	3.305	337	8.176	813
—	—	—	—	47	8.257	—	—	7	1.994	54	10.251	82
—	—	—	—	22	2.912	—	—	3	239	25	3.151	821

## segue TAV. 2 - Imprese per forma giuridica e relativi addetti

N. Classificazione	RAMI, CLASSI E SOTTOCLASSI DI ATTIVITÀ ECONOMICA	IMPRESE INDIVIDUALI		SOCIE							
		Imprese	Addetti	per azioni		cooperative		in accomandita		a responsabilità limitata	
				Imprese	Addetti	Imprese	Addetti	Imprese	Addetti	Imprese	Addetti
822	Istituti di assicurazione - vita e capitalizzazione	—	—	—	—	—	—	—	—	—	—
823	Istituti di assicurazione - danni, malattie e rischi diversi	—	—	23	5.319	—	—	—	—	2	26
<b>8B</b>	<b>Servizi prestati alle imprese; noleggio</b>	<b>2.991</b>	<b>7.168</b>	<b>478</b>	<b>14.141</b>	<b>113</b>	<b>2.121</b>	<b>234</b>	<b>922</b>	<b>2.195</b>	<b>12.397</b>
<b>83</b>	<b>Auxiliari finanziari e delle assicurazioni, affari immobiliari, servizi prestati alle imprese</b>	<b>2.863</b>	<b>6.874</b>	<b>462</b>	<b>12.809</b>	<b>113</b>	<b>2.121</b>	<b>232</b>	<b>917</b>	<b>2.124</b>	<b>11.990</b>
831	Auxiliari finanziari	37	151	22	147	5	13	2	4	19	51
832	Auxiliari delle assicurazioni	1.451	3.247	42	367	1	1	28	101	126	465
833	Imprese immobiliari per la compravendita di immobili	89	186	150	730	3	15	53	119	607	1.465
834	Agenzie di mediazione per la compravendita e la locazione di immobili e terreni	241	385	37	266	3	14	29	69	215	528
835	Consulenti legali	5	16	2	116	3	13	1	3	12	58
836	Contabilità, consulenza fiscale e revisione dei conti	40	84	23	201	16	162	20	114	169	870
837	Servizi tecnici	46	127	84	4.721	27	288	26	91	304	1.448
838	Pubblicità e pubbliche relazioni	160	388	15	874	7	74	17	58	195	983
839	Altri servizi prestati alle imprese	794	2.290	87	5.387	48	1.541	56	358	477	6.122
<b>84</b>	<b>Noleggio di beni mobili</b>	<b>128</b>	<b>294</b>	<b>16</b>	<b>1.332</b>	—	—	<b>2</b>	<b>5</b>	<b>71</b>	<b>407</b>
841	Noleggio di macchinari e di attrezzature agricole	2	5	—	—	—	—	—	—	—	—
842	Noleggio di macchinari e di attrezzature per l'edilizia	8	40	2	42	—	—	—	—	10	68
843	Noleggio di macchinari e di attrezzature contabili e per ufficio, compresi i calcolatori elettronici e i registratori di cassa	2	3	2	67	—	—	—	—	2	16
844	Noleggio di autoveicoli stradali	75	163	7	1.198	—	—	2	5	22	138
845	Noleggio di altri mezzi di trasporto	9	13	3	11	—	—	—	—	5	11
846	Noleggio di beni di consumo	24	56	—	—	—	—	—	—	23	132
847	Noleggio di altri beni mobili	8	14	2	14	—	—	—	—	9	42
<b>9</b>	<b>Pubblica amministrazione; servizi pubblici e privati</b>	<b>14.377</b>	<b>28.807</b>	<b>111</b>	<b>21.939</b>	<b>159</b>	<b>2.946</b>	<b>183</b>	<b>1.550</b>	<b>1.212</b>	<b>16.921</b>
<b>9A</b>	<b>Pubblica amministrazione</b>	—	—	—	—	—	—	—	—	—	—
<b>91</b>	<b>Pubblica amministrazione, difesa nazionale e sicurezza sociale obbligatoria</b>	—	—	—	—	—	—	—	—	—	—
911	Organi costituzionali - amministrazione statale e locale	—	—	—	—	—	—	—	—	—	—
912	Giustizia	—	—	—	—	—	—	—	—	—	—
919	Sicurezza sociale obbligatoria	—	—	—	—	—	—	—	—	—	—
<b>9B</b>	<b>Servizi pubblici e privati</b>	<b>14.377</b>	<b>28.807</b>	<b>111</b>	<b>21.939</b>	<b>159</b>	<b>2.946</b>	<b>183</b>	<b>1.550</b>	<b>1.212</b>	<b>16.921</b>
<b>92</b>	<b>Servizi d'igiene pubblica ed amministrazione di cimiteri</b>	<b>258</b>	<b>2.662</b>	<b>11</b>	<b>2.503</b>	<b>15</b>	<b>1.094</b>	<b>8</b>	<b>530</b>	<b>99</b>	<b>5.002</b>
921	Servizi di nettezza urbana, di disinfezione e servizi analoghi	51	164	6	1.129	—	—	1	4	23	878
922	Amministrazione dei cimiteri	3	24	—	—	—	—	—	—	—	—
923	Servizi di pulizia	204	2.474	5	1.374	15	1.094	7	526	76	4.124
<b>93</b>	<b>Istruzione</b>	<b>649</b>	<b>2.189</b>	<b>5</b>	<b>131</b>	<b>12</b>	<b>186</b>	<b>20</b>	<b>132</b>	<b>101</b>	<b>1.192</b>
931	Istruzione universitaria	—	—	—	—	—	—	—	—	—	—
932	Istruzione primaria e secondaria	110	698	—	—	6	102	8	65	53	864
933	Scuole di formazione e di perfezionamento professionale	52	208	5	131	2	50	5	34	24	220
934	Istruzione di grado preparatorio	55	228	—	—	2	7	4	24	11	65
936	Scuole di guida, pilotaggio e simili	432	1.055	—	—	2	27	3	9	13	43
<b>94</b>	<b>Ricerca e sviluppo</b>	<b>7</b>	<b>32</b>	<b>15</b>	<b>958</b>	<b>12</b>	<b>237</b>	<b>1</b>	<b>2</b>	<b>32</b>	<b>195</b>
940	Ricerca e sviluppo	7	32	15	958	12	237	1	2	32	195
<b>95</b>	<b>Sanità e servizi veterinari</b>	<b>281</b>	<b>1.435</b>	<b>28</b>	<b>3.333</b>	<b>9</b>	<b>136</b>	<b>64</b>	<b>432</b>	<b>410</b>	<b>6.781</b>
951	Servizi sanitari (con ricovero)	9	365	16	1.964	—	—	3	94	46	3.737
952	Altre istituzioni sanitarie (senza ricovero)	272	1.070	10	1.348	8	126	44	259	291	2.495
953	Studi medici privati	—	—	1	20	1	10	11	56	48	421
954	Studi dentistici	—	—	—	—	—	—	6	23	22	122
956	Servizi veterinari	—	—	1	1	—	—	—	—	3	6
<b>96</b>	<b>Altri servizi sociali</b>	<b>28</b>	<b>108</b>	—	—	<b>8</b>	<b>123</b>	<b>1</b>	<b>8</b>	<b>3</b>	<b>21</b>
961	Assistenza sociale (senza ricovero)	27	102	—	—	7	113	1	8	2	17
962	Assistenza sociale (con ricovero)	1	6	—	—	1	10	—	—	1	4
963	Organizzazioni economiche ed associazioni professionali	—	—	—	—	—	—	—	—	—	—
964	Organizzazioni sindacali dei datori di lavoro	—	—	—	—	—	—	—	—	—	—
965	Organizzazioni sindacali dei lavoratori ed altre organizzazioni sindacali	—	—	—	—	—	—	—	—	—	—
967	Enti e associazioni turistiche	—	—	—	—	—	—	—	—	—	—
968	Servizi sociali non altrove classificati	—	—	—	—	—	—	—	—	—	—
<b>97</b>	<b>Servizi ricreativi ed altri servizi culturali</b>	<b>1.129</b>	<b>2.596</b>	<b>51</b>	<b>14.989</b>	<b>99</b>	<b>1.154</b>	<b>42</b>	<b>196</b>	<b>476</b>	<b>2.894</b>
972	Distribuzione di films	24	62	13	188	7	63	6	13	154	650
973	Sale cinematografiche	153	467	7	71	1	3	10	64	68	689
974	Trasmissioni radiofoniche e televisive	61	230	13	14.422	30	425	6	32	82	500
975	Spettacoli	25	94	2	52	8	89	2	7	27	185
977	Biblioteche, musei, giardini botanici e zoologici	47	87	2	6	28	377	5	27	25	151
978	Enti, organizzazioni ed installazioni sportive	134	319	7	204	9	45	3	9	51	241
979	Servizi ricreativi non altrove classificati	685	1.337	7	46	16	152	10	44	69	478
<b>98</b>	<b>Servizi personali</b>	<b>12.025</b>	<b>19.785</b>	<b>1</b>	<b>25</b>	<b>4</b>	<b>16</b>	<b>47</b>	<b>250</b>	<b>91</b>	<b>836</b>
981	Servizi di lavanderia, tintoria e affini	3.161	4.827	1	25	1	3	6	59	21	348
982	Servizi per l'igiene e l'estetica della persona	8.225	14.036	—	—	2	3	12	96	26	236
983	Studi e laboratori fotografici	453	602	—	—	—	—	2	3	21	108
984	Servizi personali non altrove classificati	186	320	—	—	1	10	27	92	23	144
<b>TOTALE</b>		<b>158.062</b>	<b>334.314</b>	<b>2.905</b>	<b>421.728</b>	<b>1.171</b>	<b>23.730</b>	<b>2.138</b>	<b>13.908</b>	<b>15.272</b>	<b>142.010</b>

## per ramo, classe e sottoclasse di attività economica

TÀ						AZIENDE MUNICIPALIZZATE		ALTRE FORME		TOTALE		N. Classificazione
in nome collettivo		altre		TOTALE		Imprese	Addetti	Imprese	Addetti	Imprese	Addetti	
Imprese	Addetti	Imprese	Addetti	Imprese	Addetti							
—	—	—	—	—	—	—	—	1	1.450	1	1.450	822
—	—	—	—	25	5.345	—	—	3	305	28	5.650	823
<b>249</b>	<b>1.471</b>	<b>314</b>	<b>1.321</b>	<b>3.583</b>	<b>32.373</b>	—	—	<b>59</b>	<b>3.473</b>	<b>6.633</b>	<b>43.074</b>	<b>8B</b>
<b>240</b>	<b>1.450</b>	<b>301</b>	<b>1.265</b>	<b>3.472</b>	<b>30.552</b>	—	—	<b>58</b>	<b>3.472</b>	<b>6.393</b>	<b>40.898</b>	<b>83</b>
1	2	2	9	51	226	—	—	1	2	89	379	831
33	131	165	657	395	1.722	—	—	12	50	1.858	5.019	832
14	22	9	25	836	2.376	—	—	4	51	929	2.613	833
13	36	11	24	308	937	—	—	—	—	549	1.322	834
4	24	4	30	26	244	—	—	—	—	31	260	835
29	680	12	84	269	2.111	—	—	—	—	309	2.195	836
44	180	8	21	493	6.749	—	—	—	—	539	6.876	837
26	92	22	56	282	2.137	—	—	—	—	445	2.647	838
76	283	68	359	812	14.050	—	—	38	3.247	1.644	19.587	839
<b>9</b>	<b>21</b>	<b>13</b>	<b>56</b>	<b>111</b>	<b>1.821</b>	—	—	<b>1</b>	<b>1</b>	<b>240</b>	<b>2.116</b>	<b>84</b>
—	—	—	—	—	—	—	—	—	—	2	5	841
—	—	5	15	17	125	—	—	—	—	25	165	842
1	3	—	—	5	86	—	—	—	—	7	89	843
3	7	1	7	35	1.355	—	—	1	1	111	1.519	844
1	2	—	—	9	24	—	—	—	—	18	37	845
3	7	5	22	31	161	—	—	—	—	55	217	846
1	2	2	12	14	70	—	—	—	—	22	84	847
<b>251</b>	<b>1.933</b>	<b>752</b>	<b>2.706</b>	<b>2.668</b>	<b>47.995</b>	—	—	<b>545</b>	<b>7.667</b>	<b>17.590</b>	<b>84.469</b>	<b>9</b>
—	—	—	—	—	—	—	—	—	—	—	—	<b>9A</b>
—	—	—	—	—	—	—	—	—	—	—	—	<b>91</b>
—	—	—	—	—	—	—	—	—	—	—	—	<b>911</b>
—	—	—	—	—	—	—	—	—	—	—	—	<b>912</b>
—	—	—	—	—	—	—	—	—	—	—	—	<b>919</b>
<b>251</b>	<b>1.933</b>	<b>752</b>	<b>2.706</b>	<b>2.668</b>	<b>47.995</b>	—	—	<b>545</b>	<b>7.667</b>	<b>17.590</b>	<b>84.469</b>	<b>9B</b>
<b>9</b>	<b>223</b>	<b>13</b>	<b>43</b>	<b>155</b>	<b>9.395</b>	—	—	—	—	<b>413</b>	<b>12.057</b>	<b>92</b>
3	20	4	7	37	2.038	—	—	—	—	88	2.202	921
1	14	1	2	2	16	—	—	—	—	5	40	922
5	189	8	34	116	7.341	—	—	—	—	320	9.815	923
<b>26</b>	<b>467</b>	<b>59</b>	<b>305</b>	<b>223</b>	<b>2.413</b>	—	—	<b>174</b>	<b>2.032</b>	<b>1.046</b>	<b>6.634</b>	<b>93</b>
—	—	—	—	—	—	—	—	3	37	3	37	931
9	89	14	106	90	1.226	—	—	59	1.161	259	3.085	932
5	21	8	62	49	518	—	—	30	350	131	1.076	933
5	329	11	55	33	480	—	—	78	412	166	1.120	934
7	28	26	82	51	189	—	—	4	72	487	1.316	936
—	—	3	13	63	1.405	—	—	<b>29</b>	<b>434</b>	<b>99</b>	<b>1.871</b>	<b>94</b>
—	—	3	13	63	1.405	—	—	29	434	99	1.871	940
<b>73</b>	<b>537</b>	<b>61</b>	<b>402</b>	<b>645</b>	<b>11.621</b>	—	—	<b>59</b>	<b>3.734</b>	<b>985</b>	<b>16.790</b>	<b>95</b>
1	117	1	39	67	5.951	—	—	25	3.353	101	9.669	951
55	357	50	274	458	4.859	—	—	34	381	764	6.310	952
3	11	2	7	66	525	—	—	—	—	66	525	953
13	50	7	77	48	272	—	—	—	—	48	272	954
1	2	1	5	6	14	—	—	—	—	6	14	956
—	—	2	11	14	163	—	—	5	41	47	312	96
—	—	2	11	12	149	—	—	2	21	41	272	961
—	—	—	—	2	14	—	—	3	20	6	40	962
—	—	—	—	—	—	—	—	—	—	—	—	963
—	—	—	—	—	—	—	—	—	—	—	—	964
—	—	—	—	—	—	—	—	—	—	—	—	965
—	—	—	—	—	—	—	—	—	—	—	—	967
—	—	—	—	—	—	—	—	—	—	—	—	968
<b>77</b>	<b>407</b>	<b>98</b>	<b>408</b>	<b>843</b>	<b>20.048</b>	—	—	<b>272</b>	<b>1.393</b>	<b>2.244</b>	<b>24.037</b>	<b>97</b>
6	28	3	6	189	948	—	—	3	67	216	1.077	972
4	14	19	85	109	926	—	—	6	15	268	1.408	973
10	40	14	97	155	15.516	—	—	14	82	230	15.828	974
3	31	3	19	45	383	—	—	18	81	88	658	975
2	4	3	5	65	570	—	—	107	429	219	1.086	977
5	41	21	58	96	598	—	—	47	297	277	1.214	978
47	249	35	138	184	1.107	—	—	77	322	946	2.766	979
<b>66</b>	<b>299</b>	<b>516</b>	<b>1.524</b>	<b>725</b>	<b>2.950</b>	—	—	<b>6</b>	<b>33</b>	<b>12.756</b>	<b>22.768</b>	<b>98</b>
17	59	123	317	169	811	—	—	1	3	3.331	5.641	981
31	163	359	1.103	430	1.601	—	—	2	4	8.657	15.641	982
3	8	20	70	46	189	—	—	1	1	500	792	983
15	69	14	34	80	349	—	—	2	25	268	694	984
<b>4.106</b>	<b>25.342</b>	<b>9.549</b>	<b>38.186</b>	<b>35.141</b>	<b>664.904</b>	<b>5</b>	<b>20.812</b>	<b>1.023</b>	<b>81.959</b>	<b>194.231</b>	<b>1.101.989</b>	

TAV. 3A - Imprese per numero di addetti e per ramo,

N. Classificazione	RAMI, CLASSI, SOTTOCLASSI E CATEGORIE DI ATTIVITÀ ECONOMICA	IMPRESSE									
		1	2	3 - 5		6 - 9		10 - 19		20 - 49	
		Imprese	Imprese	Imprese	Addetti	Imprese	Addetti	Imprese	Addetti	Imprese	Addetti
<b>0</b>	<b>Agricoltura, caccia, foreste e pesca</b>	<b>527</b>	<b>337</b>	<b>357</b>	<b>1.300</b>	<b>69</b>	<b>484</b>	<b>58</b>	<b>745</b>	<b>37</b>	<b>1.080</b>
01	Agricoltura e caccia	—	—	—	—	—	—	—	—	—	—
013	Selezione e moltiplicazione delle specie	—	—	—	—	—	—	—	—	—	—
013.2	Aziende specializzate nella produzione del seme bachi e bacioli; essiccazione dei bozzoli	—	—	—	—	—	—	—	—	—	—
02	Foreste	57	13	31	118	3	23	4	49	1	41
020	Foreste	57	13	31	118	3	23	4	49	1	41
020.2	Aziende di utilizzazione del bosco	57	13	31	118	3	23	4	49	1	41
020.3	Consorzi di forestazione	—	—	—	—	—	—	—	—	—	—
03	Pesca	111	31	76	266	11	78	12	167	6	175
031	Pesca e allevamenti in acque marine e lagunari	66	24	76	266	9	63	7	97	5	155
031.1	Esercizio della pesca	64	21	75	263	5	35	6	81	4	115
031.2	Esercizio di allevamenti di pesci e molluschi bivalvi	2	3	1	3	4	28	1	16	1	40
032	Pesca e allevamenti in acque dolci	45	7	—	—	2	15	5	70	1	20
032.1	Esercizio della pesca	42	3	—	—	—	—	5	70	1	20
032.2	Esercizio di allevamenti	3	4	—	—	2	15	—	—	—	—
04	Attività connesse con l'agricoltura	359	293	250	916	55	383	42	529	30	864
041	Attività trasformatrici annesse ad aziende agricole che lavorano esclusivamente o prevalentemente prodotti propri	168	212	158	559	14	95	10	136	4	127
041.1	Produzione di olio di oliva	11	21	43	157	6	38	1	11	—	—
041.2	Trattamento igienico del latte e conservazione del latte fresco	4	1	—	—	—	—	—	—	—	—
041.3	Trasformazione del latte	—	2	2	9	—	—	—	—	2	69
041.4	Conservazione e trasformazione di frutta, ortaggi, funghi e prodotti simili	—	—	3	10	1	9	2	30	—	—
041.5	Pilatura e cernita di semi e granaglie	—	3	—	—	—	—	—	—	—	—
041.6	Produzione e conservazione di vini	153	185	106	367	7	48	7	95	1	34
041.7	Produzione di vini spumanti e di altri vini speciali	—	—	4	16	—	—	—	—	1	24
041.8	Produzione di alcool etilico di fermentazione	—	—	—	—	—	—	—	—	—	—
042	Attività di trasformazione svolte in forma associata	10	15	44	168	24	167	18	221	15	390
042.1	Produzione di olio di oliva	7	7	30	115	13	90	5	68	1	23
042.2	Produzione di olio di semi e di frutti oleosi	—	—	1	4	—	—	—	—	—	—
042.3	Conservazione e trasformazione della carne	—	1	—	—	1	7	1	10	1	23
042.4	Trattamento igienico del latte e conservazione del latte fresco	—	1	4	14	—	—	—	—	3	69
042.5	Trasformazione del latte	—	1	—	—	1	8	2	27	2	47
042.6	Trasformazione e conservazione di frutta, ortaggi e funghi	2	2	1	3	1	7	1	13	2	41
042.7	Produzione e conservazione di vini	1	3	8	32	8	55	9	103	6	187
042.8	Produzione di vini spumanti e di altri vini speciali	—	—	—	—	—	—	—	—	—	—
042.9	Produzione e raffinazione dello zucchero	—	—	—	—	—	—	—	—	—	—
043	Altre attività svolte in forma associata	19	17	23	97	11	74	9	101	9	304
043.1	Macellazione del bestiame	3	1	4	17	1	6	1	10	1	26
043.2	Produzione di alcool etilico di fermentazione	—	—	—	—	—	—	—	—	—	—
043.3	Molitura dei cereali	9	3	3	14	—	—	—	—	—	—
043.4	Pilatura, cernita e altre lavorazioni di semi e granaglie	1	—	—	—	1	7	2	20	1	22
043.5	Lavorazione e conservazione dei prodotti della pesca in acque dolci	3	2	—	—	—	—	—	—	1	47
043.6	Produzione di mangimi	1	—	1	5	—	—	—	—	2	74
043.7	Surgelazione di prodotti alimentari	—	1	1	5	—	—	1	10	—	—
043.8	Stagionatura, manipolazione, selezione e imbottamento delle foglie di tabacco	—	—	—	—	1	6	—	—	1	44
043.9	Raccolta e vendita di prodotti agricoli	2	10	14	56	8	55	5	61	3	91
044	Esercizio di macchine agricole	150	49	21	75	4	31	3	39	1	23
044.1	Esercizio e noleggio di mezzi e di macchine agricole per conto terzi, con personale	148	48	19	68	1	7	2	25	—	—
044.2	Esercizio di macchine agricole da parte di consorzi e cooperative	2	1	2	7	3	24	1	14	1	23
045	Approvvigionamento, produzione e distribuzione di mezzi tecnici necessari all'esercizio dell'agricoltura	12	—	4	17	2	16	2	32	1	20
<b>1</b>	<b>Energia, gas e acqua</b>	<b>11</b>	<b>4</b>	<b>15</b>	<b>55</b>	<b>7</b>	<b>50</b>	<b>10</b>	<b>139</b>	<b>9</b>	<b>288</b>
<b>1A</b>	<b>Estrazione di combustibili solidi, liquidi e gassosi-industria petrolifera</b>	<b>4</b>	<b>3</b>	<b>8</b>	<b>28</b>	<b>2</b>	<b>12</b>	<b>7</b>	<b>94</b>	<b>6</b>	<b>192</b>
11	Industria dell'estrazione e agglomerazione di combustibili solidi	—	—	—	—	—	—	—	—	—	—
111	Industria dell'estrazione e agglomerazione di combustibili solidi	—	—	—	—	—	—	—	—	—	—
12	Cokerie	—	—	—	—	—	—	—	—	—	—
120	Cokerie	—	—	—	—	—	—	—	—	—	—
13	Industria dell'estrazione di petrolio e gas naturali	3	2	5	18	—	—	3	40	3	103
131	Estrazione di petrolio	—	—	—	—	—	—	—	—	—	—
132	Estrazione e depurazione di gas naturali	—	—	—	—	—	—	—	—	—	—
133	Estrazione con annessa distillazione di roccia asfaltica e scisti bituminosi	—	—	—	—	—	—	—	—	—	—
134	Ricerca di petrolio e gas naturali	3	2	5	18	—	—	3	40	3	103
14	Industria petrolifera	1	1	3	10	2	12	4	54	3	89
140	Industria petrolifera	1	1	3	10	2	12	4	54	3	89

**classe, sottoclasse e categoria di attività economica**

CON ADDETTI										TOTALE		N. Classifi- cazione
50 - 99		100 - 199		200 - 499		500 - 999		1.000 e oltre		Imprese	Addetti	
Imprese	Addetti	Imprese	Addetti	Imprese	Addetti	Imprese	Addetti	Imprese	Addetti			
11	728	5	689	2	629	—	—	1	1.645	1.404	8.501	0
—	—	—	—	—	—	—	—	—	—	—	—	01
—	—	—	—	—	—	—	—	—	—	—	—	013
—	—	—	—	—	—	—	—	—	—	—	—	013.2
—	—	—	—	—	—	—	—	—	—	109	314	02
—	—	—	—	—	—	—	—	—	—	109	314	020
—	—	—	—	—	—	—	—	—	—	109	314	020.2
—	—	—	—	—	—	—	—	—	—	—	—	020.3
2	103	2	236	—	—	—	—	—	—	251	1.198	03
1	50	2	236	—	—	—	—	—	—	190	981	031
1	50	2	236	—	—	—	—	—	—	178	886	031.1
—	—	—	—	—	—	—	—	—	—	12	95	031.2
1	53	—	—	—	—	—	—	—	—	61	217	032
—	—	—	—	—	—	—	—	—	—	51	138	032.1
1	53	—	—	—	—	—	—	—	—	10	79	032.2
9	625	3	453	2	629	—	—	1	1.645	1.044	6.989	04
3	251	—	—	—	—	—	—	—	—	569	1.760	041
—	—	—	—	—	—	—	—	—	—	82	259	041.1
1	86	—	—	—	—	—	—	—	—	6	92	041.2
—	—	—	—	—	—	—	—	—	—	6	82	041.3
—	—	—	—	—	—	—	—	—	—	6	49	041.4
—	—	—	—	—	—	—	—	—	—	3	6	041.5
2	165	—	—	—	—	—	—	—	—	461	1.232	041.6
—	—	—	—	—	—	—	—	—	—	5	40	041.7
—	—	—	—	—	—	—	—	—	—	—	—	041.8
4	229	2	302	—	—	—	—	—	—	132	1.517	042
—	—	1	185	—	—	—	—	—	—	64	502	042.1
—	—	—	—	—	—	—	—	—	—	1	4	042.2
—	—	—	—	—	—	—	—	—	—	4	42	042.3
—	—	—	—	—	—	—	—	—	—	8	85	042.4
1	55	—	—	—	—	—	—	—	—	6	84	042.5
3	174	1	117	—	—	—	—	—	—	10	125	042.6
—	—	—	—	—	—	—	—	—	—	39	675	042.7
—	—	—	—	—	—	—	—	—	—	—	—	042.8
—	—	—	—	—	—	—	—	—	—	—	—	042.9
1	60	—	—	—	—	—	—	—	—	89	689	043
—	—	—	—	—	—	—	—	—	—	11	64	043.1
—	—	—	—	—	—	—	—	—	—	—	—	043.2
—	—	—	—	—	—	—	—	—	—	15	29	043.3
—	—	—	—	—	—	—	—	—	—	5	50	043.4
—	—	—	—	—	—	—	—	—	—	6	54	043.5
—	—	—	—	—	—	—	—	—	—	4	80	043.6
—	—	—	—	—	—	—	—	—	—	3	17	043.7
—	—	—	—	—	—	—	—	—	—	2	50	043.8
1	60	—	—	—	—	—	—	—	—	43	345	043.9
—	—	—	—	—	—	—	—	—	—	228	416	044
—	—	—	—	—	—	—	—	—	—	218	344	044.1
—	—	—	—	—	—	—	—	—	—	10	72	044.2
1	85	1	151	2	629	—	—	1	1.645	26	2.607	045
3	234	1	161	5	1.471	—	—	2	5.735	67	8.152	1
3	234	—	—	5	1.471	—	—	1	1.764	39	3.805	1A
—	—	—	—	—	—	—	—	—	—	—	—	11
—	—	—	—	—	—	—	—	—	—	—	—	111
—	—	—	—	—	—	—	—	—	—	—	—	12
—	—	—	—	—	—	—	—	—	—	—	—	120
1	86	—	—	1	251	—	—	—	—	18	505	13
—	—	—	—	—	—	—	—	—	—	—	—	131
—	—	—	—	—	—	—	—	—	—	—	—	132
—	—	—	—	—	—	—	—	—	—	—	—	133
1	86	—	—	1	251	—	—	—	—	18	505	134
2	148	—	—	4	1.220	—	—	1	1.764	21	3.300	14
2	148	—	—	4	1.220	—	—	1	1.764	21	3.300	140

## segue TAV. 3A - Imprese per numero di addetti e per ramo,

N. Classificazione	RAMI, CLASSI, SOTTOCLASSI E CATEGORIE DI ATTIVITÀ ECONOMICA	IMPRES E									
		1	2	3 - 5		6 - 9		10 - 19		20 - 49	
		Imprese	Imprese	Imprese	Addetti	Imprese	Addetti	Imprese	Addetti	Imprese	Addetti
140.1	Raffinerie di petrolio	—	—	—	—	—	—	—	—	—	—
140.2	Preparazione o miscelazione di derivati del petrolio	1	1	—	—	1	6	2	25	2	61
140.3	Miscelazione di gas petroliferi liquefatti e loro imbottigliamento	—	—	3	10	1	6	2	29	1	28
15	<b>Industria dei combustibili nucleari</b>	—	—	—	—	—	—	—	—	—	—
150	<i>Industria dei combustibili nucleari</i>	—	—	—	—	—	—	—	—	—	—
1B	<b>Energia elettrica, gas e acqua</b>	7	1	7	27	5	38	3	45	3	96
16	<b>Industria della produzione e distribuzione di energia elettrica, gas, vapore e acqua calda</b>	2	—	4	16	2	15	3	45	2	53
161	<i>Produzione e distribuzione di energia elettrica</i>	2	—	2	7	1	6	—	—	1	28
162	<i>Produzione e distribuzione del gas</i>	—	—	2	9	—	—	3	45	1	25
162.1	Officine del gas, distribuzione del gas a mezzo di reti cittadine	—	—	2	9	—	—	2	32	1	25
162.2	Stazioni di compressione di gas metano	—	—	—	—	—	—	1	13	—	—
163	<i>Produzione e distribuzione di altri tipi di energia</i>	—	—	—	—	1	9	—	—	—	—
17	<b>Industria della raccolta, depurazione e distribuzione d'acqua</b>	5	1	3	11	3	23	—	—	1	43
170	<i>Industria della raccolta, depurazione e distribuzione d'acqua</i>	5	1	3	11	3	23	—	—	1	43
170.1	Captazione, adduzione e distribuzione d'acqua potabile	4	—	2	6	2	17	—	—	1	43
170.2	Captazione, adduzione e distribuzione d'acqua non potabile	1	1	1	5	1	6	—	—	—	—
2	<b>Industrie estrattive - industrie manifatturiere per la trasformazione di minerali non energetici e prodotti derivati - industrie chimiche</b>	389	277	467	1.760	309	2.223	308	4.118	179	5.661
21	<b>Industria dell'estrazione e preparazione di minerali metalliferi</b>	—	—	1	3	—	—	—	—	2	54
211	<i>Estrazione, ricerche e preparazione di minerali di ferro</i>	—	—	—	—	—	—	—	—	1	21
212	<i>Estrazione, ricerche e preparazione di minerali metalliferi non ferrosi</i>	—	—	1	3	—	—	—	—	1	33
22	<b>Industria della produzione e prima trasformazione dei metalli</b>	5	6	13	53	12	85	11	154	9	282
221	<i>Siderurgia, escluse le cokerie annesse a stabilimenti siderurgici</i>	—	—	1	5	—	—	1	16	1	25
222	<i>Fabbricazione di tubi di acciaio</i>	—	1	1	5	1	9	1	17	—	—
222.1	Produzione di tubi senza saldatura	—	—	—	—	—	—	—	—	—	—
222.2	Produzione di tubi avvicinati, aggraffati, saldati e simili	—	1	1	5	1	9	1	17	—	—
223	<i>Trafilatura, stiratura, laminazione di nastri, profilatura a freddo dell'acciaio</i>	2	1	—	—	3	19	4	51	5	177
224	<i>Produzione e prima trasformazione dei metalli non ferrosi</i>	3	4	11	43	8	57	5	70	3	80
224.1	Produzione di metalli non ferrosi di prima e seconda fusione; prima trasformazione dei metalli non ferrosi; laminazione, stiratura, trafilatura, estrusione e altre lavorazioni	3	3	11	43	8	57	5	70	3	80
224.2	Produzione specializzata di ferroleghe fuori della siderurgia	—	1	—	—	—	—	—	—	—	—
23	<b>Industria dell'estrazione di minerali non metalliferi e non energetici; torbiere</b>	25	19	75	294	76	555	64	836	22	669
231	<i>Estrazione e ricerche di prodotti di cava per materiali da costruzione, per refrattari e per ceramiche</i>	23	12	62	246	73	535	59	779	20	593
231.1	Estrazione e ricerche di pietre da costruzione e di ardesia	21	9	53	210	63	460	55	725	17	503
231.2	Estrazione e ricerche di altri materiali e prodotti di cava per altre industrie	2	3	3	10	6	45	4	54	1	25
231.3	Estrazione di pietra da gesso	—	—	—	—	—	—	—	—	—	—
231.4	Estrazione di argilla e di caolino	—	—	1	4	—	—	—	—	—	—
231.5	Estrazione di pietre per calce e cementi	—	—	5	22	4	30	—	—	2	65
232	<i>Estrazione e ricerca mineraria di sali di potassio e di fosfati di calcio naturali</i>	—	—	—	—	—	—	—	—	—	—
233	<i>Produzione ed estrazione di sale</i>	—	—	—	—	—	—	—	—	—	—
239	<i>Estrazione di altri minerali; torbiere</i>	2	7	13	48	3	20	5	57	2	76
239.1	Estrazione di zolfo e di pirite	—	—	—	—	—	—	—	—	—	—
239.2	Estrazione di dolomite, di pomice e di pozzolana	1	6	12	43	—	—	3	37	1	35
239.3	Estrazione di prodotti minerali vari per uso industriale	1	1	1	5	3	20	2	20	1	41
24	<b>Industria della lavorazione dei minerali non metalliferi</b>	331	204	300	1.109	159	1.135	158	2.128	102	3.175
241	<i>Produzione di materiali da costruzione in laterizio</i>	2	—	5	20	2	16	4	47	6	203
242	<i>Produzione di cemento, calce e gesso</i>	1	—	2	7	5	37	11	144	10	323
242.1	Produzione di cemento e di agglomerante cementizio	—	—	—	—	—	—	4	56	6	204
242.2	Produzione di calce viva, idrata e idraulica	1	—	1	3	5	37	6	77	4	119
242.3	Produzione di gesso	—	—	1	4	—	—	1	11	—	—
243	<i>Produzione di materiali per costruzione in calcestruzzo, amianto-cemento e gesso</i>	43	47	68	256	37	260	71	955	39	1.188
243.1	Fabbricazione di prodotti in amianto-cemento	—	—	2	7	1	6	2	35	3	85
243.2	Produzione di elementi da costruzione in calcestruzzo, di modellati, di mattoni e altri prodotti silico-calcarei, di prodotti in pomice-cemento	33	44	57	214	30	211	47	626	20	602

## classe, sottoclasse e categoria di attività economica

CON ADDETTI										TOTALE		N. Classifi- cazione
50 - 99		100 - 199		200 - 499		500 - 999		1.000 e oltre		Imprese	Addetti	
Imprese	Addetti	Imprese	Addetti	Imprese	Addetti	Imprese	Addetti	Imprese	Addetti	Imprese	Addetti	
1	88	—	—	3	1.009	—	—	1	1.764	5	2.861	140.1
—	—	—	—	—	—	—	—	—	—	7	95	140.2
1	60	—	—	1	211	—	—	—	—	9	344	140.3
—	—	—	—	—	—	—	—	—	—	—	—	15
—	—	—	—	—	—	—	—	—	—	—	—	150
—	—	1	161	—	—	—	—	1	3.971	28	4.347	1B
—	—	—	—	—	—	—	—	1	3.971	14	4.102	16
—	—	—	—	—	—	—	—	1	3.971	7	4.014	161
—	—	—	—	—	—	—	—	—	—	6	79	162
—	—	—	—	—	—	—	—	—	—	5	66	162.1
—	—	—	—	—	—	—	—	—	—	1	13	162.2
—	—	—	—	—	—	—	—	—	—	1	9	163
—	—	1	161	—	—	—	—	—	—	14	245	17
—	—	1	161	—	—	—	—	—	—	14	245	170
—	—	1	161	—	—	—	—	—	—	10	231	170.1
—	—	—	—	—	—	—	—	—	—	4	14	170.2
92	6.454	43	5.582	26	7.870	8	5.587	9	23.669	2.107	63.867	2
—	—	—	—	1	440	—	—	1	6.039	5	6.536	21
—	—	—	—	—	—	—	—	—	—	1	21	211
—	—	—	—	1	440	—	—	1	6.039	4	6.515	212
5	353	3	373	2	412	2	1.704	1	6.437	69	9.870	22
1	53	—	—	2	412	—	—	1	6.437	7	6.948	221
—	—	1	131	—	—	—	—	—	—	5	164	222
—	—	—	—	—	—	—	—	—	—	—	—	222.1
—	—	1	131	—	—	—	—	—	—	5	164	222.2
2	144	2	242	—	—	—	—	—	—	19	637	223
2	156	—	—	—	—	2	1.704	—	—	38	2.121	224
2	156	—	—	—	—	2	1.704	—	—	37	2.119	224.1
—	—	—	—	—	—	—	—	—	—	1	2	224.2
10	677	4	482	—	—	—	—	—	—	295	3.576	23
9	623	4	482	—	—	—	—	—	—	262	3.305	231
8	560	4	482	—	—	—	—	—	—	230	2.979	231.1
—	—	—	—	—	—	—	—	—	—	19	142	231.2
—	—	—	—	—	—	—	—	—	—	—	—	231.3
—	—	—	—	—	—	—	—	—	—	1	4	231.4
1	63	—	—	—	—	—	—	—	—	12	180	231.5
—	—	—	—	—	—	—	—	—	—	—	—	232
—	—	—	—	—	—	—	—	—	—	—	—	233
1	54	—	—	—	—	—	—	—	—	33	271	239
—	—	—	—	—	—	—	—	—	—	—	—	239.1
—	—	—	—	—	—	—	—	—	—	23	128	239.2
1	54	—	—	—	—	—	—	—	—	10	143	239.3
60	4.159	19	2.516	7	1.693	1	548	2	3.172	1.343	20.374	24
7	401	4	572	1	317	—	—	—	—	31	1.578	241
2	140	—	—	1	218	1	548	1	2.100	34	3.518	242
—	—	—	—	1	218	1	548	1	2.100	13	3.126	242.1
1	62	—	—	—	—	—	—	—	—	18	299	242.2
1	78	—	—	—	—	—	—	—	—	3	93	242.3
12	809	4	583	2	488	—	—	1	1.072	324	5.748	243
2	127	—	—	—	—	—	—	—	—	10	260	243.1
10	682	2	322	—	—	—	—	1	1.072	244	3.850	243.2

## segue TAV. 3A - Imprese per numero di addetti e per ramo,

N. Classificazione	RAMI, CLASSI, SOTTOCLASSI E CATEGORIE DI ATTIVITÀ ECONOMICA	IMPRESSE									
		1	2	3 - 5		6 - 9		10 - 19		20 - 49	
		Imprese	Imprese	Imprese	Addetti	Imprese	Addetti	Imprese	Addetti	Imprese	Addetti
243.3	Produzione di pannelli di gesso e di elementi prefabbricati a base di gesso e modellati	8	3	3	10	5	35	3	39	2	69
243.4	Produzione di calcestruzzo fresco	2	—	6	25	1	8	19	255	14	432
244	Produzione di articoli in amianto	—	—	—	—	—	—	—	—	—	—
245	Lavorazione della pietra e di prodotti minerali non metalliferi	174	123	185	674	89	636	50	695	15	459
245.1	Frantumazione di minerali e materiali vari al di fuori della cava	—	—	3	14	3	21	5	70	—	—
245.2	Segazione e lavorazione del marmo e delle pietre affini	127	90	144	521	72	512	41	580	12	367
245.3	Lavorazione artistica del marmo e di altre pietre affini; lavori in mosaico	47	33	38	139	14	103	4	45	3	92
246	Produzione di mole e di altri corpi abrasivi applicati	1	3	5	17	—	—	—	—	—	—
247	Industria del vetro	16	6	6	20	10	71	5	58	6	165
247.1	Produzione di vetro piano	—	—	—	—	1	6	—	—	—	—
247.2	Produzione del vetro cavo e di altri prodotti simili	4	—	1	3	1	7	—	—	—	—
247.3	Produzione di vetro tecnico, industriale, fibre di vetro ed altri lavori in vetro	—	—	—	—	—	—	—	—	4	111
247.4	Lavorazione e trasformazione del vetro piano	11	5	5	17	8	58	5	58	2	54
247.5	Lavorazione e trasformazione del vetro cavo	1	1	—	—	—	—	—	—	—	—
248	Produzione di prodotti in ceramica	94	25	29	115	16	115	17	229	26	837
248.1	Produzione di materiali refrattari e di prodotti in ceramica per usi tecnici e industriali	—	—	—	—	—	—	—	—	—	—
248.2	Produzione di prodotti in ceramica per uso domestico e ornamentale	89	24	22	85	10	66	8	110	11	346
248.3	Produzione di piastrelle per pavimenti e rivestimenti	2	—	2	7	4	32	1	19	6	214
248.4	Produzione di oggetti igienico-sanitari in terraglia forte, semiforte e dolce, vitreous china e fire clay	3	1	5	23	2	17	8	100	9	277
<b>25</b>	<b>Industrie chimiche</b>	<b>28</b>	<b>48</b>	<b>78</b>	<b>301</b>	<b>62</b>	<b>448</b>	<b>74</b>	<b>981</b>	<b>44</b>	<b>1.481</b>
251	Produzione di prodotti chimici di base	1	9	17	68	14	103	19	253	13	406
251.1	Produzione di prodotti chimico-estrattivi e chimico-mineralurgici	—	1	—	—	1	6	—	—	1	28
251.2	Produzione di prodotti chimici primari organici, inorganici e loro derivati	—	3	6	22	—	—	3	36	2	66
251.3	Produzione di materie plastiche, resine sintetiche ed elastomeri	1	2	3	13	6	41	12	157	7	204
251.4	Produzione di fertilizzanti e di relativi prodotti azotati di base	—	2	1	5	—	—	—	—	—	—
251.5	Produzione di emulsioni di bitume, di catrame e di leganti per uso stradale	—	—	5	21	3	27	3	49	3	108
251.6	Produzione di trasparente di cellulosa e di cellophane	—	—	1	3	1	6	1	11	—	—
251.7	Produzione di prodotti chimici organici mediante processi di fermentazione o derivati da materie prime di origine vegetale	—	—	—	—	1	9	—	—	—	—
251.8	Produzione di prodotti elettrochimici ed elettrotermici	—	—	—	—	1	6	—	—	—	—
251.9	Produzione di colori organici sintetici e relativi prodotti intermedi	—	1	1	4	1	8	—	—	—	—
255	Produzione di mastici, pitture, vernici e inchiostri da stampa	2	3	16	60	8	61	14	180	1	31
256	Produzione di altri prodotti chimici principalmente destinati all'industria e all'agricoltura	5	12	5	19	13	94	12	171	4	130
256.1	Produzione di gas compressi	—	1	2	6	1	6	4	59	2	62
256.2	Produzione di colle varie, gelatine ed estratti d'alghe	—	1	—	—	—	—	—	—	—	—
256.3	Trattamento chimico dei grassi	—	1	1	4	2	16	2	28	1	38
256.4	Produzione di oli essenziali e di aromi naturali e sintetici	—	—	—	—	—	—	—	—	—	—
256.5	Produzione di esplosivi, di prodotti pirotecnici e di fiammiferi	5	6	1	4	3	24	4	62	1	30
256.6	Produzione di prodotti ausiliari per le industrie tessili e del cuoio	—	—	—	—	—	—	—	—	—	—
256.7	Produzione di prodotti chimici vari per uso industriale	—	3	1	5	3	22	2	22	—	—
256.8	Produzione di prodotti chimici per l'agricoltura e di insetticidi	—	—	—	—	4	26	—	—	—	—
257	Produzione di prodotti farmaceutici	—	—	5	23	9	64	17	233	16	569
258	Produzione di sapone e detergenti sintetici nonchè di altri prodotti per l'igiene del corpo e di profumeria	19	21	32	120	11	77	11	128	10	345
258.1	Produzione di sapone e detergenti sintetici, liquidi ed in polvere	6	7	10	42	6	43	2	27	6	218
258.2	Produzione di altri prodotti per l'igiene del corpo e di profumeria	13	14	22	78	5	34	9	101	4	127
259	Produzione di altri prodotti chimici	1	3	3	11	7	49	1	16	—	—
259.1	Produzione di prodotti fotochimici	—	—	—	—	2	15	—	—	—	—
259.2	Produzione di specialità chimiche per uso domestico e per manutenzione	1	3	1	4	4	25	1	16	—	—
259.3	Produzione di prodotti chimici prevalentemente impiegati per ufficio e per il consumo non industriale	—	—	2	7	1	9	—	—	—	—
<b>26</b>	<b>Industria della produzione di fibre artificiali e sintetiche</b>	<b>—</b>	<b>—</b>	<b>—</b>	<b>—</b>	<b>—</b>	<b>—</b>	<b>1</b>	<b>19</b>	<b>—</b>	<b>—</b>
260	Industria della produzione di fibre artificiali e sintetiche	—	—	—	—	—	—	1	19	—	—



## classe, sottoclasse e categoria di attività economica

CON ADDETTI										TOTALE		N. Classificazione
50 - 99		100 - 199		200 - 499		500 - 999		1.000 e oltre		Imprese	Addetti	
Imprese	Addetti	Imprese	Addetti	Imprese	Addetti	Imprese	Addetti	Imprese	Addetti			
—	—	—	—	—	—	—	—	—	—	24	167	243.3
—	—	2	261	2	488	—	—	—	—	46	1.471	243.4
—	—	—	—	—	—	—	—	—	—	—	—	244
2	160	—	—	—	—	—	—	—	—	638	3.044	245
—	—	—	—	—	—	—	—	—	—	11	105	245.1
2	160	—	—	—	—	—	—	—	—	488	2.447	245.2
—	—	—	—	—	—	—	—	—	—	139	492	245.3
—	—	—	—	—	—	—	—	—	—	9	24	246
4	273	1	118	1	243	—	—	—	—	55	976	247
1	81	—	—	1	243	—	—	—	—	3	330	247.1
—	—	—	—	—	—	—	—	—	—	6	14	247.2
—	—	—	—	—	—	—	—	—	—	4	111	247.3
3	192	1	118	—	—	—	—	—	—	40	518	247.4
—	—	—	—	—	—	—	—	—	—	2	3	247.5
33	2.376	10	1.243	2	427	—	—	—	—	252	5.486	248
1	65	—	—	—	—	—	—	—	—	1	65	248.1
10	705	5	672	—	—	—	—	—	—	179	2.121	248.2
5	355	—	—	1	226	—	—	—	—	21	855	248.3
17	1.251	5	571	1	201	—	—	—	—	51	2.445	248.4
16	1.186	17	2.211	16	5.325	5	3.335	5	8.021	393	23.413	25
1	80	6	758	2	510	—	—	—	—	82	2.197	251
—	—	—	—	—	—	—	—	—	—	3	36	251.1
—	—	—	—	—	—	—	—	—	—	14	130	251.2
—	—	2	254	1	211	—	—	—	—	34	885	251.3
1	80	3	390	1	299	—	—	—	—	8	778	251.4
—	—	—	—	—	—	—	—	—	—	14	205	251.5
—	—	—	—	—	—	—	—	—	—	3	20	251.6
—	—	1	114	—	—	—	—	—	—	2	123	251.7
—	—	—	—	—	—	—	—	—	—	1	6	251.8
—	—	—	—	—	—	—	—	—	—	3	14	251.9
—	—	—	—	—	—	—	—	—	—	44	340	255
2	167	3	440	1	320	1	885	1	2.747	59	5.002	256
—	—	—	—	—	—	—	—	—	—	10	135	256.1
—	—	—	—	—	—	—	—	—	—	1	2	256.2
—	—	—	—	—	—	—	—	—	—	7	88	256.3
—	—	—	—	—	—	—	—	—	—	—	—	256.4
—	—	—	—	—	—	—	—	1	2.747	21	2.884	256.5
—	—	—	—	—	—	—	—	—	—	—	—	256.6
2	167	2	290	1	320	—	—	—	—	14	832	256.7
—	—	1	150	—	—	1	885	—	—	6	1.061	256.8
12	884	6	742	11	3.578	2	1.310	2	2.615	80	10.018	257
1	55	2	271	2	917	2	1.140	2	2.659	113	5.773	258
—	—	1	156	2	917	1	570	2	2.659	43	4.652	258.1
1	55	1	115	—	—	1	570	—	—	70	1.121	258.2
—	—	—	—	—	—	—	—	—	—	15	83	259
—	—	—	—	—	—	—	—	—	—	2	15	259.1
—	—	—	—	—	—	—	—	—	—	10	52	259.2
—	—	—	—	—	—	—	—	—	—	3	16	259.3
1	79	—	—	—	—	—	—	—	—	2	98	26
1	79	—	—	—	—	—	—	—	—	2	98	260





## segue TAV. 3A - Imprese per numero di addetti e per ramo,

N. Classificazione	RAMI, CLASSI, SOTTOCLASSI E CATEGORIE DI ATTIVITÀ ECONOMICA	IMPRESSE									
		1	2	3 - 5		6 - 9		10 - 19		20 - 49	
		Imprese	Imprese	Imprese	Addetti	Imprese	Addetti	Imprese	Addetti	Imprese	Addetti
327	Costruzione e installazione macchine lavorazione legno, carta, cuoio, pelli e calzature; costruzione di apparecchiature igienico-sanitarie e per lavanderia e stireria	2	1	7	26	10	75	4	56	4	103
327.1	Costruzione e installazione di macchine per la lavorazione del legno e materie similari	1	—	1	3	1	8	1	10	—	—
327.2	Costruzione e installazione di macchine per le industrie della carta, del cartone e le arti grafiche	—	—	2	7	2	13	1	16	3	83
327.3	Costruzione e installazione di macchine e apparecchi per l'industria delle pelli, del cuoio e delle calzature	—	—	—	—	—	—	—	—	1	20
327.4	Costruzione di apparecchiature igienico-sanitarie e di macchine per lavanderie e stirerie	1	1	4	16	7	54	2	30	—	—
328	Costruzione, installazione e riparazione di altre macchine e apparecchi meccanici	753	225	208	774	73	523	46	594	20	563
328.1	Costruzione e installazione di motori a combustione interna	—	—	2	8	2	15	—	—	—	—
328.2	Costruzione e installazione di turbine idrauliche e termiche e di altre macchine che producono energia meccanica	—	—	1	3	3	18	2	25	1	34
328.3	Costruzione e installazione compressori, pompe, trasmissioni idrauliche e pneumatiche, apparecchi di ventilazione ed essiccamento ad aria, apparecchi frigoriferi non domestici	12	9	12	47	7	47	6	86	4	111
328.4	Costruzione e installazione di forni industriali non elettrici	—	—	1	4	1	8	2	31	—	—
328.5	Costruzione di materiale per saldatura non elettrica	—	—	1	5	—	—	—	—	—	—
328.6	Costruzione di rubinetterie, valvole, saracinesche e simili	1	—	1	3	—	—	1	18	—	—
328.7	Costruzione di bilance e di macchine automatiche per la vendita e la distribuzione	—	—	—	—	—	—	—	—	1	28
328.8	Costruzione di materiale meccanico non altrove classificato	8	5	5	20	8	61	9	109	6	181
328.9	Riparazione apparecchi e materiale di riscaldamento e condizionamento, impianti idraulici, distribuzione gas e impianti frigoriferi; riparazione e manutenzione ascensori e montacarichi	732	211	185	684	52	374	26	325	8	209
33	Industria della costruzione, installazione e riparazione di macchine per ufficio, di macchine e di impianti per l'elaborazione dei dati	33	26	33	135	12	85	5	54	—	—
330	Costruzione, installazione e riparazione di macchine per ufficio, macchine ed impianti per l'elaborazione dei dati	33	26	33	135	12	85	5	54	—	—
330.1	Costruzione di macchine per ufficio, costruzione e installazione di macchine ed impianti per l'elaborazione dei dati	1	—	3	13	4	29	1	10	—	—
330.2	Riparazione di macchine per ufficio, di sistemi per l'elaborazione dei dati, di registratori di cassa e simili	32	26	30	122	8	56	4	44	—	—
34	Industria della costruzione, installazione di impianti e riparazione di materiale elettrico ed elettronico	315	167	293	1.087	154	1.131	150	1.970	63	1.872
341	Produzione di fili e cavi elettrici	—	—	1	4	2	13	1	17	—	—
342	Costruzione di motori, generatori, trasformatori, interruttori ed altro materiale elettrico e dielettrico	12	8	16	61	14	99	22	295	2	55
343	Costruzione di apparecchiature elettriche per mezzi di trasporto e per uso industriale; di pile e di accumulatori	31	25	34	126	19	141	18	232	5	161
343.1	Costruzione di apparecchiature elettriche per mezzi di trasporto; sistemi ed apparecchi di controllo del traffico terrestre, aereo e navale	—	2	2	7	3	20	4	47	3	112
343.2	Costruzione di altre apparecchiature e materiale elettrico per uso industriale	5	4	14	50	10	77	10	137	2	49
343.3	Costruzione di pile e di accumulatori	2	2	1	4	—	—	1	10	—	—
343.4	Riparazione di macchinari elettrici ed impianti elettrotermici per uso industriale	24	17	17	65	6	44	3	38	—	—
344	Costruzione di apparecchi elettrici di misura; apparecchi per telecomunicazioni ed apparecchi elettromedicali	10	2	27	99	13	95	17	239	19	527
344.1	Costruzione di apparecchi di misura elettrici ed elettronici	1	—	11	42	7	54	2	25	3	74
344.2	Costruzione di apparecchi elettrici per telecomunicazione	9	2	11	39	5	35	14	201	12	355
344.3	Costruzione di apparecchi elettromedicali	—	—	5	18	1	6	1	13	4	98
345	Costruzione o montaggio di apparecchi radio riceventi, televisori, apparecchi elettroacustici; costruzione di sistemi per il controllo dei processi industriali e di componenti elettronici	34	34	41	157	19	134	20	259	13	389
345.1	Costruzione o montaggio di apparecchi radiorecipienti, televisori, apparecchi elettroacustici	2	6	12	47	8	57	8	107	6	179
345.2	Incisione, edizione e stampa di dischi e nastri magnetici registrati	20	14	10	35	2	16	2	24	—	—
345.3	Costruzione di sistemi per il controllo dei processi industriali	—	2	—	—	1	7	3	40	1	41
345.4	Costruzione di componenti elettronici	12	12	19	75	8	54	7	88	6	169
346	Costruzione di apparecchi elettrodomestici	3	1	10	38	3	23	4	44	2	61
347	Produzione di materiale elettrico di illuminazione	18	16	19	72	3	22	3	34	1	30
348	Lavori di impianto tecnico: montaggio e riparazione di impianti di apparecchiature elettriche ed elettroniche	207	81	145	530	81	604	65	850	21	649
348.1	Lavori di impianto tecnico	2	2	49	183	47	351	35	477	11	310
348.2	Montaggio ed altri lavori di impianto tecnico	48	26	53	190	30	223	28	348	9	319
348.3	Riparazione di apparecchi elettrici, di apparecchi e componenti elettronici, di impianti radiofonici, televisivi, di diffusione e di amplificazione sonora	157	53	43	157	4	30	2	25	1	20

**classe, sottoclasse e categoria di attività economica**

CON ADDETTI										TOTALE		N. Classifi- cazione
50 - 99		100 - 199		200 - 499		500 - 999		1.000 e oltre		Imprese	Addetti	
Imprese	Addetti	Imprese	Addetti	Imprese	Addetti	Imprese	Addetti	Imprese	Addetti	Imprese	Addetti	
1	77	—	—	1	237	—	—	—	—	30	578	327
—	—	—	—	—	—	—	—	—	—	4	22	327.1
—	—	—	—	1	237	—	—	—	—	9	356	327.2
—	—	—	—	—	—	—	—	—	—	1	20	327.3
1	77	—	—	—	—	—	—	—	—	16	180	327.4
6	427	2	315	2	683	—	—	—	—	1.335	5.082	328
—	—	—	—	1	429	—	—	—	—	5	452	328.1
—	—	—	—	—	—	—	—	—	—	7	80	328.2
3	203	1	199	1	254	—	—	—	—	55	977	328.3
—	—	—	—	—	—	—	—	—	—	4	43	328.4
—	—	—	—	—	—	—	—	—	—	1	5	328.5
—	—	—	—	—	—	—	—	—	—	3	22	328.6
—	—	—	—	—	—	—	—	—	—	1	28	328.7
1	95	—	—	—	—	—	—	—	—	42	484	328.8
2	129	1	116	—	—	—	—	—	—	1.217	2.991	328.9
—	—	2	351	2	746	—	—	—	—	113	1.456	33
—	—	2	351	2	746	—	—	—	—	113	1.456	330
—	—	2	351	2	746	—	—	—	—	13	1.150	330.1
—	—	—	—	—	—	—	—	—	—	100	306	330.2
30	2.266	23	3.278	13	4.777	6	4.648	12	29.207	1.226	50.885	34
2	175	3	384	—	—	1	957	1	1.369	11	2.919	341
1	58	1	123	2	665	1	737	—	—	79	2.121	342
6	460	3	471	—	—	—	—	1	6.311	142	7.983	343
2	166	—	—	—	—	—	—	1	6.311	17	6.667	343.1
4	294	1	128	—	—	—	—	—	—	50	748	343.2
—	—	2	343	—	—	—	—	—	—	8	363	343.3
—	—	—	—	—	—	—	—	—	—	67	205	343.4
9	699	10	1.419	1	289	—	—	5	11.024	113	14.405	344
1	58	2	260	—	—	—	—	3	4.067	30	4.581	344.1
7	557	8	1.159	1	289	—	—	2	6.957	71	9.605	344.2
1	84	—	—	—	—	—	—	—	—	12	219	344.3
3	241	4	592	4	1.517	4	2.954	4	6.879	180	13.224	345
1	95	—	—	—	—	2	1.842	3	5.645	48	7.986	345.1
—	—	1	191	1	495	—	—	—	—	50	809	345.2
—	—	—	—	—	—	—	—	—	—	7	92	345.3
2	146	3	401	3	1.022	2	1.112	1	1.234	75	4.337	345.4
2	135	1	124	—	—	—	—	—	—	26	430	346
2	170	1	165	—	—	—	—	—	—	63	543	347
5	328	—	—	6	2.306	—	—	1	3.624	612	9.260	348
4	236	—	—	2	830	—	—	1	3.624	153	6.017	348.1
1	92	—	—	2	679	—	—	—	—	197	1.951	348.2
—	—	—	—	2	797	—	—	—	—	262	1.292	348.3

## segue TAV. 3A - Imprese per numero di addetti e per ramo,

N. Classificazione	RAMI, CLASSI, SOTTOCLASSI E CATEGORIE DI ATTIVITÀ ECONOMICA	IMPRES E											
		1		2		3 - 5		6 - 9		10 - 19		20 - 49	
		Imprese	Addetti	Imprese	Addetti	Imprese	Addetti	Imprese	Addetti	Imprese	Addetti	Imprese	Addetti
<b>35</b>	<b>Industria della costruzione e montaggio di autoveicoli, carrozzerie, parti ed accessori</b>	<b>3</b>	<b>5</b>	<b>13</b>	<b>56</b>	<b>7</b>	<b>46</b>	<b>25</b>	<b>357</b>	<b>17</b>	<b>556</b>		
351	Costruzione e montaggio di autoveicoli e costruzione dei relativi motori	1	1	1	4	1	6	4	50	—	—		
352	Costruzione di carrozzerie e rimorchi	2	3	8	34	4	25	16	235	10	341		
353	Costruzione di parti ed accessori per autoveicoli e rimorchi	—	1	4	18	2	15	5	72	7	215		
<b>36</b>	<b>Industria della costruzione di altri mezzi di trasporto</b>	<b>9</b>	<b>15</b>	<b>22</b>	<b>86</b>	<b>15</b>	<b>102</b>	<b>15</b>	<b>207</b>	<b>8</b>	<b>223</b>		
361	Costruzione navale, riparazione e manutenzione di navi	8	12	18	69	13	90	14	193	4	125		
361.1	Cantieri navali per costruzioni metalliche	5	8	13	52	11	77	12	169	4	125		
361.2	Picchettaggio, raschiatura, verniciatura e carenaggio natanti	3	4	5	17	2	13	2	24	—	—		
361.3	Cantieri di demolizione di navi	—	—	—	—	—	—	—	—	—	—		
362	Costruzione di materiale rotabile a scartamento normale e a scartamento ridotto per servizio pubblico	—	—	—	—	—	—	—	—	2	40		
362.1	Costruzione di locomotive, elettrotreni, automotrici, tram e altro materiale da trazione	—	—	—	—	—	—	—	—	2	40		
362.2	Riparazione di materiale rotabile ferroviario e tranviario	—	—	—	—	—	—	—	—	—	—		
363	Costruzione e montaggio di cicli, motocicli e loro parti staccate	1	3	2	8	—	—	1	14	1	21		
363.1	Costruzione e montaggio di cicli, motocicli e motoveicoli	1	3	1	3	—	—	—	—	—	—		
363.2	Costruzione di accessori e di pezzi staccati per cicli, motocicli e ciclomotori	—	—	1	5	—	—	1	14	1	21		
364	Costruzione e riparazione di aeronavi	—	—	1	5	2	12	—	—	1	37		
365	Costruzione di altri mezzi di trasporto non altrove classificati	—	—	1	4	—	—	—	—	—	—		
<b>37</b>	<b>Industria della costruzione di strumenti e di apparecchi di precisione, medico chirurgici, ottici ed affini; orologeria</b>	<b>291</b>	<b>173</b>	<b>152</b>	<b>563</b>	<b>55</b>	<b>389</b>	<b>35</b>	<b>453</b>	<b>8</b>	<b>241</b>		
371	Costruzione e riparazione di strumenti di precisione, di apparecchi di misura e di controllo	15	9	16	58	10	71	7	95	2	55		
371.1	Costruzione di contatori per gas, acqua ed altri liquidi, di apparecchi di misura, controllo e regolazione	1	—	5	18	4	31	3	34	—	—		
371.2	Costruzione di strumenti per navigazione, idrologia, geofisica e meteorologia	—	—	—	—	—	—	—	—	—	—		
371.3	Costruzione strumenti per disegno e calcolo; strumenti misura dimensionale di precisione; bilance analitiche di precisione; apparecchi per laboratorio e materiale didattico; di altri strumenti di precisione	4	2	5	19	3	22	4	61	2	55		
371.4	Riparazione di strumenti scientifici e di precisione	10	7	6	21	3	18	—	—	—	—		
372	Costruzione di apparecchi e materiale medico-chirurgico	265	148	118	436	32	221	20	259	6	186		
372.1	Costruzione di apparecchi medici per diagnosi; di materiale medico-chirurgico e veterinario; di strumenti e apparecchi per odontoiatria	7	5	10	41	3	23	4	53	1	34		
372.2	Costruzione di apparecchi per protesi ed ortopedia	258	143	108	395	29	198	16	206	5	152		
373	Costruzione e riparazione di strumenti ottici e di apparecchiature fotografiche	11	16	18	69	13	97	8	99	—	—		
373.1	Costruzione di armature per occhiali di qualsiasi tipo - montatura in serie di occhiali comuni	—	2	6	22	5	37	1	12	—	—		
373.2	Costruzione di lenti e di strumenti ottici di precisione	2	3	5	21	5	40	6	73	—	—		
373.3	Costruzione di apparecchiature fotografiche e cinematografiche	1	—	1	4	2	14	1	14	—	—		
373.4	Riparazione di strumenti ottici e fotoinmatografici	8	11	6	22	1	6	—	—	—	—		
374	Costruzione di orologi e loro pezzi staccati	—	—	—	—	—	—	—	—	—	—		
<b>4</b>	<b>Industrie manifatturiere alimentari, tessili, delle pelli e cuoio, dell'abbigliamento, del legno, mobili e altre industrie manifatturiere</b>	<b>9.098</b>	<b>3.996</b>	<b>3.812</b>	<b>14.178</b>	<b>1.457</b>	<b>10.367</b>	<b>1.004</b>	<b>13.224</b>	<b>458</b>	<b>13.847</b>		
<b>41</b>	<b>Industrie alimentari di base</b>	<b>412</b>	<b>565</b>	<b>803</b>	<b>3.025</b>	<b>292</b>	<b>2.080</b>	<b>117</b>	<b>1.530</b>	<b>89</b>	<b>2.688</b>		
411	Industria dei grassi vegetali e animali	51	53	144	534	48	328	8	95	5	185		
411.1	Produzione di margarina; idrogenazione e raffinazione senza impiego di solventi dei grassi vegetali e animali	1	2	2	6	—	—	—	—	1	26		
411.2	Produzione di olio di oliva	50	49	136	504	45	307	8	95	3	111		
411.3	Produzione di olio di semi e di frutti oleosi	—	2	6	24	3	21	—	—	1	48		
412	Industria della macellazione del bestiame, preparazione e conservazione della carne	18	10	28	108	18	138	20	268	15	453		
412.1	Macellazione del bestiame	8	1	8	31	2	16	2	33	3	107		
412.2	Trasformazione industriale e conservazione della carne	10	9	20	77	16	122	18	235	12	346		
413	Industria casearia	4	4	17	63	17	121	13	182	20	608		
413.1	Trattamento igienico e conservazione del latte fresco	—	1	—	—	2	13	3	43	1	22		
413.2	Trasformazione del latte	4	3	17	63	15	108	10	139	19	586		
414	Industria della trasformazione e conservazione di frutta, ortaggi e funghi	1	7	10	40	8	57	10	131	15	447		
415	Industria della lavorazione e conservazione del pesce e di altri prodotti alimentari marini	—	—	1	3	1	8	1	16	4	156		
416	Industria della lavorazione delle granaglie	83	53	35	126	16	115	7	101	2	50		
416.1	Molitura dei cereali	83	53	33	118	13	92	7	101	2	50		
416.2	Pilatura, cernita ed altre lavorazioni di semi e granaglie	—	—	2	8	3	23	—	—	—	—		
417	Industria delle paste alimentari	80	94	51	191	10	71	5	62	5	168		
418	Industria dei prodotti amidacei	—	—	1	5	—	—	—	—	1	25		

## classe, sottoclasse e categoria di attività economica

CON ADDETTI										TOTALE		N. Classificazione
50 - 99		100 - 199		200 - 499		500 - 999		1.000 e oltre		Imprese	Addetti	
Imprese	Addetti	Imprese	Addetti	Imprese	Addetti	Imprese	Addetti	Imprese	Addetti	Imprese	Addetti	
—	—	5	694	3	1.217	—	—	—	—	78	2.939	35
—	—	1	101	—	—	—	—	—	—	9	164	351
—	—	2	288	1	443	—	—	—	—	46	1.374	352
—	—	2	305	2	774	—	—	—	—	23	1.401	353
—	—	5	648	7	1.940	—	—	1	1.146	97	4.391	36
—	—	2	216	1	250	—	—	—	—	72	975	361
—	—	2	216	1	250	—	—	—	—	56	910	361.1
—	—	—	—	—	—	—	—	—	—	16	65	361.2
—	—	—	—	—	—	—	—	—	—	—	—	361.3
—	—	1	170	2	633	—	—	—	—	5	843	362
—	—	—	—	1	390	—	—	—	—	3	430	362.1
—	—	1	170	1	243	—	—	—	—	2	413	362.2
—	—	2	262	1	294	—	—	—	—	11	606	363
—	—	1	109	1	294	—	—	—	—	7	413	363.1
—	—	1	153	—	—	—	—	—	—	4	193	363.2
—	—	—	—	3	763	—	—	1	1.146	8	1.963	364
—	—	—	—	—	—	—	—	—	—	1	4	365
5	370	2	235	1	476	1	538	—	—	723	3.902	37
2	155	—	—	1	476	—	—	—	—	62	943	371
—	—	—	—	—	—	—	—	—	—	13	84	371.1
—	—	—	—	—	—	—	—	—	—	—	—	371.2
2	155	—	—	1	476	—	—	—	—	23	796	371.3
—	—	—	—	—	—	—	—	—	—	26	63	371.4
2	161	2	235	—	—	1	538	—	—	594	2.597	372
2	161	1	122	—	—	1	538	—	—	34	989	372.1
—	—	1	113	—	—	—	—	—	—	560	1.608	372.2
1	54	—	—	—	—	—	—	—	—	67	362	373
—	—	—	—	—	—	—	—	—	—	14	75	373.1
1	54	—	—	—	—	—	—	—	—	22	196	373.2
—	—	—	—	—	—	—	—	—	—	5	33	373.3
—	—	—	—	—	—	—	—	—	—	26	58	373.4
—	—	—	—	—	—	—	—	—	—	—	—	374
134	9.120	78	11.312	42	12.476	13	9.254	8	18.742	20.100	129.610	4
20	1.339	6	871	3	974	3	2.602	—	—	2.310	16.651	41
—	—	1	107	1	240	—	—	—	—	311	1.646	411
—	—	—	—	—	—	—	—	—	—	6	37	411.1
—	—	1	107	—	—	—	—	—	—	292	1.272	411.2
—	—	—	—	1	240	—	—	—	—	13	337	411.3
2	140	1	105	1	298	2	1.774	—	—	115	3.322	412
—	—	—	—	1	298	—	—	—	—	25	495	412.1
2	140	1	105	—	—	2	1.774	—	—	90	2.827	412.2
6	413	2	324	—	—	1	828	—	—	84	2.551	413
2	160	1	138	—	—	1	828	—	—	11	1.206	413.1
4	253	1	186	—	—	—	—	—	—	73	1.345	413.2
6	365	—	—	1	436	—	—	—	—	58	1.491	414
1	75	1	179	—	—	—	—	—	—	9	437	415
2	118	—	—	—	—	—	—	—	—	198	699	416
2	118	—	—	—	—	—	—	—	—	193	668	416.1
—	—	—	—	—	—	—	—	—	—	5	31	416.2
1	63	—	—	—	—	—	—	—	—	246	823	417
—	—	—	—	—	—	—	—	—	—	2	30	418

## segue TAV. 3A - Imprese per numero di addetti e per ramo,

N. Classificazione	RAMI, CLASSI, SOTTOCLASSI E CATEGORIE DI ATTIVITÀ ECONOMICA	IMPRESSE									
		1	2	3 - 5		6 - 9		10 - 19		20 - 49	
		Imprese	Imprese	Imprese	Addetti	Imprese	Addetti	Imprese	Addetti	Imprese	Addetti
419	<i>Industria della panificazione, pasticceria e biscotti</i>	175	344	516	1.955	174	1.242	53	675	22	596
419.1	Produzione di pane	132	288	435	1.658	145	1.031	40	506	9	268
419.2	Produzione di pasticceria	41	54	79	289	28	202	12	157	11	268
419.3	Produzione di fette biscottate e biscotti	2	2	2	8	1	9	1	12	2	60
<b>42</b>	<b>Industrie dello zucchero, delle bevande, di altri prodotti alimentari e del tabacco</b>	<b>59</b>	<b>82</b>	<b>101</b>	<b>384</b>	<b>30</b>	<b>223</b>	<b>42</b>	<b>553</b>	<b>33</b>	<b>958</b>
420	<i>Industria della produzione e raffinazione dello zucchero</i>	—	—	—	—	—	—	—	—	—	—
421	<i>Industria del cacao, cioccolato, caramelle e gelati</i>	19	20	20	74	2	18	6	83	4	94
421.1	Produzione del cacao, cioccolato e caramelle	3	2	2	7	1	9	1	16	2	41
421.2	Produzione di gelati	16	18	18	67	1	9	5	67	2	53
422	<i>Industria dei prodotti alimentari per zootecnia</i>	1	1	2	8	2	12	2	26	1	29
423	<i>Industria di prodotti alimentari vari</i>	23	23	43	163	11	81	11	149	12	349
423.1	Preparazione del caffè, di succedanei del caffè e del the	15	18	32	123	9	67	7	94	6	151
423.2	Produzione di estratti alimentari e prodotti affini	2	—	1	5	1	7	1	10	2	66
423.3	Produzione di dolcificanti, budini, creme da tavola e lieviti artificiali	2	—	1	5	—	—	—	—	—	—
423.4	Produzione specializzata di prodotti dietetici e alimenti per la prima infanzia	—	—	1	3	—	—	—	—	1	23
423.5	Produzione di prodotti alimentari non altrove classificati	4	4	5	17	1	7	2	29	2	77
423.6	Produzione di alimenti surgelati	—	1	3	10	—	—	1	16	1	32
424	<i>Industria dell'alcool etilico, di acquaviti e liquori</i>	2	3	7	26	4	29	4	46	6	177
424.1	Produzione di alcool etilico	—	—	—	—	—	—	—	—	1	38
424.2	Produzione di acquaviti	2	—	—	—	—	—	—	—	—	—
424.3	Produzione di liquori e di altre bevande alcoliche	—	3	7	26	4	29	4	46	5	139
425	<i>Industria del vino</i>	14	34	19	74	7	54	7	89	1	30
425.1	Produzione e conservazione di vini	13	34	19	74	6	46	6	73	1	30
425.2	Produzione di vini spumanti e di altri vini speciali	1	—	—	—	1	8	1	16	—	—
427	<i>Industria della birra e del malto</i>	—	—	2	7	—	—	1	12	1	36
428	<i>Industria idrominerale e delle bevande analcoliche</i>	—	1	5	21	4	29	11	148	7	223
428.1	Imbottigliamento di acque minerali naturali	—	—	1	5	2	16	4	50	5	155
428.2	Produzione di bevande analcoliche e di acque gassate	—	1	4	16	2	13	7	98	2	68
429	<i>Industria del tabacco</i>	—	—	3	11	—	—	—	—	1	20
429.1	Stagionatura, manipolazione, selezione e imbottimento delle foglie di tabacco	—	—	3	11	—	—	—	—	1	20
429.2	Lavorazione e confezione dei tabacchi	—	—	—	—	—	—	—	—	—	—
<b>43</b>	<b>Industrie tessili</b>	<b>308</b>	<b>63</b>	<b>86</b>	<b>321</b>	<b>45</b>	<b>326</b>	<b>42</b>	<b>536</b>	<b>23</b>	<b>695</b>
431	<i>Industria laniera</i>	6	2	4	14	2	12	1	10	4	132
431.1	Slanatura	—	—	—	—	1	6	—	—	—	—
431.2	Preparazione delle fibre di lana e assimilate	—	—	—	—	—	—	—	—	—	—
431.3	Filatura, ritorcitura della lana e delle fibre assimilate e preparazione in gomitolì e matasse	—	—	3	9	—	—	—	—	—	—
431.4	Tessitura della lana e delle altre fibre tessili col sistema laniero	5	1	1	5	1	6	1	10	3	103
431.5	Filatura-tessitura della lana e delle fibre assimilate	1	1	—	—	—	—	—	—	1	29
432	<i>Industria cotoniera</i>	—	1	2	7	1	7	4	43	2	65
432.1	Filatura, torcitura del cotone e delle fibre assimilate; produzione di cucirini	—	—	—	—	—	—	2	21	—	—
432.2	Tessitura del cotone e di altre fibre tessili col sistema cotoniero	—	1	2	7	1	7	1	12	2	65
432.3	Filatura-tessitura del cotone e delle fibre assimilate	—	—	—	—	—	—	1	10	—	—
433	<i>Industria della seta e delle fibre chimiche assimilate</i>	—	—	—	—	1	6	—	—	—	—
433.1	Preparazione, filatura e operazioni sulla seta e sulle fibre chimiche assimilate	—	—	—	—	—	—	—	—	—	—
433.2	Tessitura della seta e delle fibre chimiche assimilate	—	—	—	—	1	6	—	—	—	—
434	<i>Industria della canapa, del lino, del ramiè e delle fibre dure</i>	1	—	1	4	—	—	1	16	—	—
434.1	Macerazione e stigliatura della canapa e del lino	1	—	—	—	—	—	1	16	—	—
434.2	Preparazione alla filatura e filatura della canapa, del lino e ramiè e delle fibre dure; produzione di cucirini	—	—	—	—	—	—	—	—	—	—
434.3	Tessitura della canapa, del lino e ramiè e delle fibre dure	—	—	—	—	—	—	—	—	—	—
434.4	Filatura-tessitura della canapa, del lino e ramiè e delle fibre dure	—	—	1	4	—	—	—	—	—	—
435	<i>Industria della juta</i>	2	—	1	3	1	7	—	—	—	—
435.1	Filatura della juta, pura o mista ad altre fibre	1	—	—	—	—	—	—	—	—	—
435.2	Tessitura della juta	1	—	1	3	1	7	—	—	—	—
435.3	Filatura-tessitura della juta	—	—	—	—	—	—	—	—	—	—
436	<i>Industria della maglia, maglieria e calze</i>	247	51	63	235	34	255	27	347	11	303
436.1	Produzione di calze per uomo, donna e ragazzo	4	2	6	23	2	15	3	41	1	27
436.2	Produzione di tessuti a maglia	24	8	4	13	7	50	3	35	2	50
436.3	Produzione di altri articoli di maglieria	219	41	53	199	25	190	21	271	8	226
437	<i>Industria del perfezionamento dei tessuti</i>	8	3	—	—	1	6	—	—	1	28
438	<i>Industria per la produzione di arazzi, tappeti, copripavimento, linoleum e tele cerate</i>	1	—	2	10	—	—	1	10	—	—
438.1	Produzione arazzi, tappeti e moquettes di qualsiasi fibra	1	—	2	10	—	—	1	10	—	—
438.2	Produzione di linoleum e di altri copripavimento a base di prodotti tessili o di carta; di tele cerate e di altri tessuti intonacati	—	—	—	—	—	—	—	—	—	—
439	<i>Altre industrie tessili</i>	43	6	13	48	5	33	8	110	5	167
439.1	Produzione di feltri battuti	—	1	—	—	—	—	1	16	1	22
439.2	Produzione di stoffe non tessute, di murali e di stoffe a pelo lungo	1	—	—	—	—	—	1	15	—	—



## classe, sottoclasse e categoria di attività economica

CON ADDETTI										TOTALE		N. Classificazione
50 - 99		100 - 199		200 - 499		500 - 999		1.000 e oltre		Imprese	Addetti	
Imprese	Addetti	Imprese	Addetti	Imprese	Addetti	Imprese	Addetti	Imprese	Addetti	Imprese	Addetti	
2	165	1	156	—	—	—	—	—	—	1.287	5.652	419
—	—	—	—	—	—	—	—	—	—	1.049	4.171	419.1
2	165	—	—	—	—	—	—	—	—	227	1.230	419.2
—	—	1	156	—	—	—	—	—	—	11	251	419.3
<b>11</b>	<b>769</b>	<b>5</b>	<b>733</b>	<b>7</b>	<b>2.424</b>	—	—	<b>4</b>	<b>7.528</b>	<b>374</b>	<b>13.795</b>	<b>42</b>
—	—	—	—	—	—	—	—	—	—	—	—	420
—	—	1	199	—	—	—	—	—	—	72	527	421
—	—	1	199	—	—	—	—	—	—	12	279	421.1
—	—	—	—	—	—	—	—	—	—	60	248	421.2
1	80	1	108	—	—	—	—	—	—	11	266	422
3	215	1	130	—	—	—	—	2	3.655	129	4.811	423
3	215	—	—	—	—	—	—	—	—	90	701	423.1
—	—	—	—	—	—	—	—	—	—	7	90	423.2
—	—	—	—	—	—	—	—	—	—	3	7	423.3
—	—	—	—	—	—	—	—	1	2.235	3	2.261	423.4
—	—	—	—	—	—	—	—	—	—	18	142	423.5
—	—	1	130	—	—	—	—	1	1.420	8	1.610	423.6
2	127	—	—	—	—	—	—	—	—	28	413	424
—	—	—	—	—	—	—	—	—	—	1	38	424.1
—	—	—	—	—	—	—	—	—	—	2	2	424.2
2	127	—	—	—	—	—	—	—	—	25	373	424.3
—	—	—	—	—	—	—	—	—	—	82	329	425
—	—	—	—	—	—	—	—	—	—	79	304	425.1
—	—	—	—	—	—	—	—	—	—	3	25	425.2
—	—	1	103	1	379	—	—	1	2.008	7	2.545	427
3	203	—	—	5	1.723	—	—	—	—	36	2.349	428
1	70	—	—	5	1.723	—	—	—	—	18	2.019	428.1
2	133	—	—	—	—	—	—	—	—	18	330	428.2
2	144	1	193	1	322	—	—	1	1.865	9	2.555	429
2	144	1	193	1	322	—	—	1	1.865	9	2.555	429.1
—	—	—	—	—	—	—	—	—	—	—	—	429.2
<b>8</b>	<b>569</b>	<b>10</b>	<b>1.400</b>	<b>5</b>	<b>1.399</b>	<b>1</b>	<b>564</b>	<b>1</b>	<b>1.857</b>	<b>592</b>	<b>8.101</b>	<b>43</b>
—	—	3	433	1	237	—	—	—	—	23	848	431
—	—	—	—	—	—	—	—	—	—	1	6	431.1
—	—	1	170	—	—	—	—	—	—	1	170	431.2
—	—	—	—	1	237	—	—	—	—	4	246	431.3
—	—	—	—	—	—	—	—	—	—	12	131	431.4
—	—	2	263	—	—	—	—	—	—	5	295	431.5
—	—	1	128	1	299	1	564	1	1.857	14	2.972	432
—	—	1	128	1	299	—	—	—	—	4	448	432.1
—	—	—	—	—	—	—	—	—	—	7	93	432.2
—	—	—	—	—	—	1	564	1	1.857	3	2.431	432.3
1	80	—	—	—	—	—	—	—	—	2	86	433
—	—	—	—	—	—	—	—	—	—	—	—	433.1
1	80	—	—	—	—	—	—	—	—	2	86	433.2
—	—	—	—	—	—	—	—	—	—	3	21	434
—	—	—	—	—	—	—	—	—	—	2	17	434.1
—	—	—	—	—	—	—	—	—	—	—	—	434.2
—	—	—	—	—	—	—	—	—	—	—	—	434.3
—	—	—	—	—	—	—	—	—	—	1	4	434.4
—	—	—	—	—	—	—	—	—	—	4	12	435
—	—	—	—	—	—	—	—	—	—	1	1	435.1
—	—	—	—	—	—	—	—	—	—	3	11	435.2
—	—	—	—	—	—	—	—	—	—	—	—	435.3
1	71	3	415	2	652	—	—	—	—	439	2.627	436
1	71	1	125	1	451	—	—	—	—	21	761	436.1
—	—	—	—	—	—	—	—	—	—	48	188	436.2
—	—	2	290	1	201	—	—	—	—	370	1.678	436.3
4	310	—	—	—	—	—	—	—	—	17	358	437
—	—	2	318	—	—	—	—	—	—	6	339	438
—	—	2	318	—	—	—	—	—	—	6	339	438.1
—	—	—	—	—	—	—	—	—	—	—	—	438.2
2	108	1	106	1	211	—	—	—	—	84	838	439
1	51	1	106	—	—	—	—	—	—	5	197	439.1
—	—	—	—	—	—	—	—	—	—	2	16	439.2

## segue TAV. 3A - Imprese per numero di addetti e per ramo,

N. Classificazione	RAMI, CLASSI, SOTTOCLASSI E CATEGORIE DI ATTIVITÀ ECONOMICA	IMPRESE									
		1	2	3 - 5		6 - 9		10 - 19		20 - 49	
		Imprese	Imprese	Imprese	Addetti	Imprese	Addetti	Imprese	Addetti	Imprese	Addetti
439.3	Produzione di nastri, fettucce, stringhe, trecce, passamanerie di fibre tessili	1	—	2	7	3	21	—	—	—	—
439.4	Produzione di manufatti e tessuti elastici	—	—	—	—	—	—	—	—	—	—
439.5	Produzione di cordami e spaghi di qualsiasi tipo di fibra	2	—	4	14	—	—	2	32	—	—
439.6	Produzione di articoli tessili diversi	4	5	5	18	1	6	3	37	4	145
439.7	Produzione di tubetti, rocchetti, navette, bobine, scardassi, fusi ecc. in fibra	—	—	—	—	1	6	—	—	—	—
439.8	Produzione di tulli, pizzi e merletti	2	—	1	5	—	—	—	—	—	—
439.9	Produzione di ricami	33	—	1	4	—	—	1	10	—	—
<b>44</b>	<b>Industrie delle pelli e del cuoio</b>	<b>126</b>	<b>73</b>	<b>72</b>	<b>266</b>	<b>35</b>	<b>249</b>	<b>20</b>	<b>249</b>	<b>5</b>	<b>123</b>
441	Concia e tintura delle pelli e del cuoio	11	8	5	22	2	13	1	10	—	—
442	Produzione di articoli in cuoio e affini	115	65	67	244	33	236	19	239	5	123
442.1	Produzione di marocchineria, articoli da viaggio e di articoli tecnici in cuoio	114	64	66	241	32	228	19	239	5	123
442.2	Produzione di guanti in pelle	1	1	1	3	1	8	—	—	—	—
<b>45</b>	<b>Industrie delle calzature, di articoli d'abbigliamento e di biancheria per la casa</b>	<b>2.857</b>	<b>934</b>	<b>675</b>	<b>2.478</b>	<b>265</b>	<b>1.894</b>	<b>203</b>	<b>2.721</b>	<b>79</b>	<b>2.335</b>
451	Produzione a macchina di calzature	13	8	6	25	10	74	7	90	12	356
451.1	Produzione a macchina di calzature e pantofole	5	3	5	21	6	44	6	74	12	356
451.2	Produzione di parti ed accessori per calzature	8	5	1	4	4	30	1	16	—	—
452	Produzione a mano e su misura di calzature	27	11	10	39	7	49	4	57	1	34
453	Confezione in serie di articoli di abbigliamento ed altre attività collegate	216	75	113	431	78	564	111	1.509	49	1.493
453.1	Confezione di articoli di vestiario in pelle	6	4	3	12	5	35	3	43	1	48
453.2	Confezione di vestiario esterno per donna, giovanetta e bambini	41	24	45	179	33	232	51	685	23	677
453.3	Confezione di vestiario esterno per uomo e ragazzo	25	9	7	28	8	56	19	271	9	256
453.4	Confezione di vestiario esterno di tipo speciale	6	5	11	37	7	53	11	148	6	190
453.5	Confezione di camicie e biancheria per uomo e ragazzo	19	15	17	68	8	63	13	190	4	115
453.6	Confezione di biancheria per donna e di corsetteria	23	2	6	19	4	33	4	52	1	31
453.7	Confezione di cappelli	7	—	3	11	1	6	1	10	1	31
453.8	Confezioni varie e accessorie per abbigliamento	22	9	16	59	12	86	6	76	4	145
453.9	Altre attività collegate all'industria dell'abbigliamento	67	7	5	18	—	—	3	34	—	—
454	Confezione su misura di vestiario e biancheria; modisterie	1.776	429	216	781	80	581	49	659	12	314
454.1	Confezione su misura di vestiario; modisterie	1.726	409	201	723	75	545	45	601	10	271
454.2	Confezione di biancheria su misura	50	20	15	58	5	36	4	58	2	43
455	Confezione di altri articoli tessili	748	339	205	731	48	337	12	150	3	96
455.1	Confezione di biancheria da casa e per l'arredamento	15	7	6	24	1	6	3	32	—	—
455.2	Produzione di articoli in materie tessili non altrove classificati	733	332	199	707	47	331	9	118	3	96
456	Confezione di pellicce	77	72	125	471	42	289	20	256	2	42
<b>46</b>	<b>Industrie del legno e del mobile in legno</b>	<b>3.879</b>	<b>1.318</b>	<b>987</b>	<b>3.605</b>	<b>324</b>	<b>2.281</b>	<b>209</b>	<b>2.718</b>	<b>70</b>	<b>2.120</b>
461	Segazione e preparazione industriale del legno	70	23	28	104	17	116	6	71	2	53
462	Produzione di prodotti semifiniti in legno	3	—	3	10	2	12	3	44	4	128
463	Produzione in serie di elementi di carpenteria, falegnameria e pavimenti in legno	2.328	831	627	2.277	166	1.160	77	987	27	759
463.1	Laboratori di falegnameria e carpenteria in legno	2.110	728	545	1.974	122	848	36	449	11	330
463.2	Produzione e/o posa in opera di falegnameria industriale per l'edilizia e di pavimenti in legno	214	98	76	283	43	305	38	501	16	429
463.3	Cantieri per carpenteria navale in legno	4	5	6	20	1	7	3	37	—	—
464	Costruzione di imballaggi in legno	43	14	24	88	23	178	8	114	4	108
465	Costruzione di altri oggetti in legno	592	241	138	500	31	219	13	181	3	74
465.1	Costruzione e riparazione di veicoli in legno e di parti in legno di autoveicoli	1	—	—	—	1	7	—	—	—	—
465.2	Costruzione di oggetti vari in legno	38	16	18	72	7	53	2	29	1	31
465.3	Laboratori di cornici e vetrai	553	225	120	428	23	159	11	152	2	43
466	Produzione di articoli in sughero, paglia, giunco e vimini; produzione di spazzole e pennelli	38	18	10	33	3	20	—	—	—	—
466.1	Produzione di articoli in sughero	2	3	2	6	2	13	—	—	—	—
466.2	Produzione di articoli in paglia, giunco e vimini	36	14	8	27	1	7	—	—	—	—
466.3	Produzione di spazzole, scope e pennelli	—	1	—	—	—	—	—	—	—	—
467	Industria del mobile e dell'arredamento in legno	805	191	157	593	82	576	102	1.321	30	998
467.1	Costruzione di mobili vari in legno	112	63	103	410	68	479	87	1.138	28	912
467.2	Costruzione di mobili e arredamenti in giunco, vimini, canne e simili	10	5	4	13	3	20	—	—	—	—
467.3	Produzione di materassi di ogni tipo	65	32	15	47	6	45	10	118	1	41
467.4	Lucidatura, laccatura e doratura di mobili e di altri oggetti in legno; restauro di mobili	618	91	35	123	5	32	5	65	1	45
<b>47</b>	<b>Industrie della carta; stampa ed editoria</b>	<b>509</b>	<b>441</b>	<b>614</b>	<b>2.349</b>	<b>310</b>	<b>2.199</b>	<b>265</b>	<b>3.515</b>	<b>107</b>	<b>3.285</b>
471	Produzione della pasta-carta, della carta e del cartone	1	1	—	—	—	—	10	148	11	341
472	Trasformazione della carta e del cartone, fabbricazione di articoli in carta, cartone e ovatta di cellulosa	19	28	36	148	31	225	38	524	11	350
473	Stampa e industrie affini	366	297	420	1.608	220	1.547	151	1.993	69	2.137
473.1	Stabilimenti per la stampa di giornali quotidiani	—	—	—	—	—	—	1	15	1	25
473.2	Altri stabilimenti di arti grafiche	214	217	340	1.309	170	1.186	117	1.525	58	1.857
473.3	Legatorie e rilegatorie	115	53	36	133	19	136	17	231	5	143
473.4	Industrie collegate alla stampa	37	27	44	166	31	225	16	222	5	112
474	Editoria	123	115	158	593	59	427	66	850	16	457
<b>48</b>	<b>Industrie della gomma e dei manufatti di materie plastiche</b>	<b>341</b>	<b>182</b>	<b>173</b>	<b>643</b>	<b>73</b>	<b>530</b>	<b>47</b>	<b>631</b>	<b>29</b>	<b>930</b>

## classe, sottoclasse e categoria di attività economica

CON ADDETTI										TOTALE		N. Classifi- cazione
50 - 99		100 - 199		200 - 499		500 - 999		1.000 e oltre		Imprese	Addetti	
Imprese	Addetti	Imprese	Addetti	Imprese	Addetti	Imprese	Addetti	Imprese	Addetti	Imprese	Addetti	
—	—	—	—	—	—	—	—	—	—	6	29	439.3
—	—	—	—	—	—	—	—	—	—	—	—	439.4
1	57	—	—	1	211	—	—	—	—	10	316	439.5
—	—	—	—	—	—	—	—	—	—	22	220	439.6
—	—	—	—	—	—	—	—	—	—	1	6	439.7
—	—	—	—	—	—	—	—	—	—	3	7	439.8
—	—	—	—	—	—	—	—	—	—	35	47	439.9
2	145	1	134	—	—	—	—	—	—	334	1.438	44
—	—	—	—	—	—	—	—	—	—	27	72	441
2	145	1	134	—	—	—	—	—	—	307	1.366	442
—	—	—	—	—	—	—	—	—	—	303	1.352	442.1
—	—	—	—	—	—	—	—	—	—	4	14	442.2
16	975	9	1.329	2	482	2	1.385	—	—	5.042	18.324	45
4	221	1	148	—	—	—	—	—	—	61	943	451
4	221	1	148	—	—	—	—	—	—	42	875	451.1
—	—	—	—	—	—	—	—	—	—	19	68	451.2
—	—	—	—	—	—	—	—	—	—	60	228	452
10	638	7	1.005	1	203	2	1.385	—	—	662	7.594	453
1	69	—	—	—	—	—	—	—	—	23	221	453.1
1	75	—	—	1	203	1	761	—	—	220	2.901	453.2
4	253	4	557	—	—	—	—	—	—	85	1.464	453.3
2	108	—	—	—	—	—	—	—	—	48	552	453.4
1	61	2	312	—	—	—	—	—	—	79	858	453.5
—	—	1	136	—	—	—	—	—	—	42	922	453.6
—	—	—	—	—	—	—	—	—	—	13	65	453.7
1	72	—	—	—	—	—	—	—	—	70	478	453.8
—	—	—	—	—	—	—	—	—	—	82	133	453.9
—	—	—	—	1	279	—	—	—	—	2.563	5.248	454
—	—	—	—	1	279	—	—	—	—	2.467	4.963	454.1
—	—	—	—	—	—	—	—	—	—	96	285	454.2
1	61	1	176	—	—	—	—	—	—	1.357	2.977	455
1	61	—	—	—	—	—	—	—	—	33	152	455.1
—	—	1	176	—	—	—	—	—	—	1.324	2.825	455.2
1	55	—	—	—	—	—	—	—	—	339	1.334	456
14	841	5	798	5	1.295	1	579	—	—	6.812	20.752	46
—	—	—	—	—	—	—	—	—	—	146	460	461
—	—	—	—	2	479	—	—	—	—	17	676	462
6	382	—	—	1	225	—	—	—	—	4.063	9.780	463
1	63	—	—	—	—	—	—	—	—	3.553	7.230	463.1
5	319	—	—	—	—	—	—	—	—	490	2.247	463.2
—	—	—	—	1	225	—	—	—	—	20	303	463.3
—	—	—	—	—	—	—	—	—	—	116	559	464
—	—	1	108	—	—	—	—	—	—	1.019	2.156	465
—	—	1	108	—	—	—	—	—	—	3	116	465.1
—	—	—	—	—	—	—	—	—	—	82	255	465.2
—	—	—	—	—	—	—	—	—	—	934	1.785	465.3
—	—	1	198	—	—	—	—	—	—	70	325	466
—	—	—	—	—	—	—	—	—	—	9	27	466.1
—	—	—	—	—	—	—	—	—	—	59	98	466.2
—	—	1	198	—	—	—	—	—	—	2	200	466.3
8	459	3	492	2	591	1	579	—	—	1.381	6.796	467
8	459	3	492	2	591	—	—	—	—	474	4.719	467.1
—	—	—	—	—	—	—	—	—	—	22	53	467.2
—	—	—	—	—	—	—	—	1	579	130	959	467.3
—	—	—	—	—	—	—	—	—	—	755	1.065	467.4
40	2.884	30	4.370	16	4.833	4	3.083	2	7.768	2.338	35.677	47
8	576	4	711	1	210	1	818	1	1.597	38	4.404	471
4	277	7	859	2	456	—	—	—	—	176	2.914	472
20	1.395	12	1.755	8	2.769	—	—	—	—	1.564	20.335	473
—	—	1	167	6	2.111	—	—	1	6.171	9	2.318	473.1
18	1.263	9	1.272	2	658	—	—	—	—	1.146	15.889	473.2
1	57	1	129	—	—	—	—	—	—	247	1.050	473.3
1	75	1	187	—	—	—	—	—	—	162	1.078	473.4
8	636	7	1.045	5	1.398	3	2.265	—	—	560	8.024	474
11	760	10	1.397	—	—	2	1.041	1	1.589	869	8.226	48

## segue TAV. 3A - Imprese per numero di addetti e per ramo,

N. Classificazione	RAMI, CLASSI, SOTTOCLASSI E CATEGORIE DI ATTIVITÀ ECONOMICA	IMPRESE									
		1	2	3 - 5		6 - 9		10 - 19		20 - 49	
		Imprese	Imprese	Imprese	Addetti	Imprese	Addetti	Imprese	Addetti	Imprese	Addetti
481	Industria della gomma	14	4	7	25	5	38	4	59	1	43
481.1	Produzione di pneumatici	—	—	—	—	—	—	—	—	—	—
481.2	Produzione di altri articoli in gomma	14	4	7	25	5	38	4	59	1	43
482	Ricostruzione di pneumatici, vulcanizzazione e riparazione di pneumatici	269	128	74	263	18	130	10	121	5	153
483	Industria dei prodotti delle materie plastiche	58	50	92	355	50	362	33	451	23	734
<b>49</b>	<b>Industrie manifatturiere diverse</b>	<b>607</b>	<b>338</b>	<b>301</b>	<b>1.107</b>	<b>83</b>	<b>585</b>	<b>59</b>	<b>771</b>	<b>23</b>	<b>713</b>
491	Produzione di oreficeria, argenteria, bigiotteria e taglio delle pietre preziose	229	124	85	311	18	131	9	125	1	42
491.1	Produzione di oreficeria, argenteria, bigiotteria e coniazione di monete e medaglie	220	122	84	308	18	131	9	125	1	42
491.2	Lavorazione di pietre dure e preziose per gioielleria e per uso industriale	9	2	1	3	—	—	—	—	—	—
492	Costruzione di strumenti musicali e relativi accessori	3	—	—	—	1	6	—	—	—	—
493	Laboratori fotografici e cinematografici	267	157	170	625	49	344	40	527	14	426
493.1	Sviluppo e stampa di films cinematografici	1	—	—	—	4	30	1	17	2	58
493.2	Produzione, sincronizzazione e doppiaggio di films	78	67	98	370	23	158	24	318	8	254
493.3	Laboratori fotografici	188	90	72	255	22	156	15	192	4	114
494	Costruzione di giochi, giocattoli e articoli sportivi	13	5	15	59	4	31	1	12	4	130
494.1	Costruzione di giochi	—	1	8	31	—	—	—	—	—	—
494.2	Costruzione di giocattoli e loro parti	11	3	3	12	3	24	—	—	3	88
494.3	Costruzione di articoli sportivi	2	1	4	16	1	7	1	12	1	42
495	Altre industrie manifatturiere non altrove classificate	71	38	19	69	4	26	2	28	2	72
496	Industria del confezionamento	24	14	12	43	7	47	7	79	2	43
496.1	Confezionamento di generi alimentari	10	7	9	32	6	38	6	69	2	43
496.2	Confezionamento di generi non alimentari	14	7	3	11	1	9	1	10	—	—
<b>5</b>	<b>Industrie delle costruzioni e delle installazioni di impianti per l'edilizia</b>	<b>5.618</b>	<b>1.597</b>	<b>2.345</b>	<b>8.836</b>	<b>983</b>	<b>7.056</b>	<b>816</b>	<b>10.840</b>	<b>450</b>	<b>13.439</b>
<b>50</b>	<b>Edilizia e genio civile</b>	<b>5.618</b>	<b>1.597</b>	<b>2.345</b>	<b>8.836</b>	<b>983</b>	<b>7.056</b>	<b>816</b>	<b>10.840</b>	<b>450</b>	<b>13.439</b>
501	Costruzioni edili - restauro e manutenzione di fabbricati	2.838	991	1.706	6.459	737	5.297	593	7.847	324	9.645
501.1	Costruzioni d'immobili per abitazione ed altri usi	2.610	948	1.650	6.250	715	5.135	574	7.621	319	9.485
501.2	Attività ausiliarie delle costruzioni	228	43	56	209	22	162	19	226	5	160
502	Genio civile	362	125	192	712	93	664	92	1.258	80	2.429
502.1	Costruzione di strade e lavori in terra	293	97	151	556	71	504	61	836	49	1.496
502.2	Costruzione di opere specializzate	69	28	41	156	22	160	31	422	31	933
503	Installazione di impianti per l'edilizia	1.038	307	298	1.121	125	898	106	1.409	41	1.207
503.1	Installazione di impianti di riscaldamento, di condizionamento, idrico-sanitari e di distribuzione di gas e di acqua calda	728	195	198	737	74	535	66	874	24	695
503.2	Installazione di impianti elettrici per l'edilizia	310	112	100	384	51	363	40	535	17	512
504	Attività di finiture dell'edilizia	1.380	174	149	544	28	197	25	326	5	158
<b>6</b>	<b>Commercio, pubblici esercizi e alberghi; riparazioni di beni di consumo e di veicoli</b>	<b>51.510</b>	<b>36.657</b>	<b>23.328</b>	<b>83.542</b>	<b>4.859</b>	<b>34.047</b>	<b>1.941</b>	<b>24.813</b>	<b>576</b>	<b>16.570</b>
<b>6A</b>	<b>Commercio, pubblici esercizi e alberghi</b>	<b>44.505</b>	<b>33.688</b>	<b>21.268</b>	<b>76.203</b>	<b>4.458</b>	<b>31.280</b>	<b>1.798</b>	<b>23.018</b>	<b>555</b>	<b>15.974</b>
<b>61</b>	<b>Commercio all'ingrosso</b>	<b>1.366</b>	<b>1.267</b>	<b>2.062</b>	<b>7.795</b>	<b>861</b>	<b>6.163</b>	<b>526</b>	<b>6.770</b>	<b>185</b>	<b>5.297</b>
611	Commercio all'ingrosso di materie prime agricole, di animali vivi, di materie prime tessili e di semilavorati	195	97	79	291	28	200	15	197	6	170
611.1	Commercio all'ingrosso di cereali e legumi secchi	23	13	17	66	2	14	2	34	1	36
611.2	Commercio all'ingrosso di sementi, foraggi, piante officinali e semi oleosi	74	31	20	68	2	15	3	40	—	—
611.3	Commercio all'ingrosso di sostanze fertilizzanti, concimi ed altri prodotti chimici per l'agricoltura	16	14	10	40	2	14	4	50	3	82
611.4	Commercio all'ingrosso di fiori e piante	29	24	16	58	6	38	4	47	1	31
611.5	Commercio all'ingrosso di animali vivi	49	8	5	18	10	76	—	—	—	—
611.6	Commercio all'ingrosso di fibre tessili gregge e semilavorate	—	1	—	—	1	6	—	—	—	—
611.7	Commercio all'ingrosso di cuoio e pelli gregge e lavorate	1	3	6	22	1	6	2	26	1	21
611.8	Commercio all'ingrosso di pelli gregge e conciate per pellicceria	3	3	3	12	2	15	—	—	—	—
611.9	Commercio all'ingrosso di tabacco greggio	—	—	2	7	2	16	—	—	—	—
612	Commercio all'ingrosso di combustibili; di minerali e prodotti chimici per l'industria	43	43	89	348	71	523	56	738	30	886
612.1	Commercio all'ingrosso di prodotti petroliferi e lubrificanti	17	17	37	142	36	274	28	371	17	508
612.2	Commercio all'ingrosso di combustibili solidi	7	4	9	35	8	55	4	53	4	102
612.3	Commercio all'ingrosso di metalli ferrosi semilavorati	5	5	9	37	13	93	12	161	4	130
612.4	Commercio all'ingrosso di minerali	—	2	3	12	1	7	1	13	—	—
612.5	Commercio all'ingrosso di metalli non ferrosi e prodotti semilavorati	4	—	5	22	1	7	4	45	1	33
612.6	Commercio all'ingrosso di prodotti chimici industriali, oli e grassi industriali di origine vegetale e animale; di gomma greggia	10	15	26	100	12	87	7	95	4	113
613	Commercio all'ingrosso di legname, di materiale da costruzione e di articoli per installazione	131	189	338	1.279	116	802	58	763	15	434
613.1	Commercio all'ingrosso di legname, semilavorati in legno e legno artificiale	32	40	67	262	24	168	14	195	6	176
613.2	Commercio all'ingrosso di materiali da costruzione	82	123	222	834	83	576	33	419	5	147
613.3	Commercio all'ingrosso di articoli per installazioni	15	25	45	170	8	52	9	120	3	86
613.4	Commercio all'ingrosso di vetro piano	2	1	4	13	1	6	2	29	1	25

**classe, sottoclasse e categoria di attività economica**

CON ADDETTI										TOTALE		N. Classificazione
50 - 99		100 - 199		200 - 499		500 - 999		1.000 e oltre		Imprese	Addetti	
Imprese	Addetti	Imprese	Addetti	Imprese	Addetti	Imprese	Addetti	Imprese	Addetti	Imprese	Addetti	
3	195	5	665	—	—	—	—	1	1.589	44	2.636	481
—	—	—	—	—	—	—	—	1	1.589	1	1.589	481.1
3	195	5	665	—	—	—	—	—	—	43	1.047	481.2
—	—	—	—	—	—	—	—	—	—	504	1.192	482
8	565	5	732	—	—	2	1.041	—	—	321	4.398	483
12	838	2	280	4	1.069	—	—	—	—	1.429	6.646	49
—	—	—	—	1	296	—	—	—	—	467	1.382	491
—	—	—	—	1	296	—	—	—	—	455	1.366	491.1
—	—	—	—	—	—	—	—	—	—	12	16	491.2
—	—	—	—	—	—	—	—	—	—	4	9	492
11	777	2	280	3	773	—	—	—	—	713	4.333	493
2	126	—	—	2	487	—	—	—	—	12	719	493.1
6	404	1	112	1	286	—	—	—	—	306	2.114	493.2
3	247	1	168	—	—	—	—	—	—	395	1.500	493.3
1	61	—	—	—	—	—	—	—	—	43	316	494
—	—	—	—	—	—	—	—	—	—	9	33	494.1
1	61	—	—	—	—	—	—	—	—	24	202	494.2
—	—	—	—	—	—	—	—	—	—	10	81	494.3
—	—	—	—	—	—	—	—	—	—	136	342	495
—	—	—	—	—	—	—	—	—	—	66	264	496
—	—	—	—	—	—	—	—	—	—	40	206	496.1
—	—	—	—	—	—	—	—	—	—	26	58	496.2
116	8.066	69	9.024	22	6.671	13	8.426	2	2.624	12.031	83.794	5
116	8.066	69	9.024	22	6.671	13	8.426	2	2.624	12.031	83.794	50
79	5.461	50	6.548	15	4.542	10	5.979	1	1.373	7.344	57.971	501
79	5.461	49	6.447	15	4.542	10	5.979	1	1.373	6.970	56.799	501.1
—	—	1	101	—	—	—	—	—	—	374	1.172	501.2
23	1.593	15	2.021	6	1.759	3	2.447	1	1.251	992	14.746	502
11	729	5	671	2	620	2	1.454	—	—	742	7.353	502.1
12	864	10	1.350	4	1.139	1	993	1	1.251	250	7.393	502.2
13	931	4	455	1	370	—	—	—	—	1.933	8.043	503
6	425	1	110	—	—	—	—	—	—	1.292	4.494	503.1
7	506	3	345	1	370	—	—	—	—	641	3.549	503.2
1	81	—	—	—	—	—	—	—	—	1.762	3.034	504
98	6.747	42	6.039	19	5.688	9	6.359	5	12.419	119.044	321.048	6
97	6.689	42	6.039	19	5.688	9	6.359	5	12.419	106.444	295.550	6A
28	1.922	18	2.630	8	2.745	8	5.774	2	7.843	6.331	50.839	61
2	149	—	—	—	—	—	—	—	—	422	1.396	611
—	—	—	—	—	—	—	—	—	—	58	199	611.1
—	—	—	—	—	—	—	—	—	—	130	259	611.2
2	149	—	—	—	—	—	—	—	—	51	379	611.3
—	—	—	—	—	—	—	—	—	—	80	251	611.4
—	—	—	—	—	—	—	—	—	—	72	159	611.5
—	—	—	—	—	—	—	—	—	—	2	8	611.6
—	—	—	—	—	—	—	—	—	—	14	82	611.7
—	—	—	—	—	—	—	—	—	—	11	36	611.8
—	—	—	—	—	—	—	—	—	—	4	23	611.9
3	200	2	338	3	910	3	2.218	2	7.843	345	14.133	612
2	139	2	338	3	910	3	2.218	2	7.843	164	12.794	612.1
—	—	—	—	—	—	—	—	—	—	36	260	612.2
—	—	—	—	—	—	—	—	—	—	48	436	612.3
—	—	—	—	—	—	—	—	—	—	7	36	612.4
—	—	—	—	—	—	—	—	—	—	15	111	612.5
1	61	—	—	—	—	—	—	—	—	75	496	612.6
4	299	—	—	—	—	—	—	—	—	851	4.086	613
1	91	—	—	—	—	—	—	—	—	184	1.004	613.1
3	208	—	—	—	—	—	—	—	—	551	2.512	613.2
—	—	—	—	—	—	—	—	—	—	105	493	613.3
—	—	—	—	—	—	—	—	—	—	11	77	613.4

## segue TAV. 3A - Imprese per numero di addetti e per ramo,

N. Classificazione	RAMI, CLASSI, SOTTOCLASSI E CATEGORIE DI ATTIVITÀ ECONOMICA	IMPRESSE									
		1	2	3 - 5		6 - 9		10 - 19		20 - 49	
		Imprese	Imprese	Imprese	Addetti	Imprese	Addetti	Imprese	Addetti	Imprese	Addetti
614	<i>Commercio all'ingrosso di macchine, attrezzature e veicoli</i>	78	94	200	758	86	613	63	801	18	502
614.1	Commercio all'ingrosso di macchine utensili per metallo, legno, plastica e pietra	10	7	21	80	4	27	4	52	2	56
614.2	Commercio all'ingrosso di macchine per costruzioni edili	7	7	14	55	8	55	5	58	—	—
614.3	Commercio all'ingrosso di macchine per l'industria tessile; di macchine da cucire e per maglieria	3	3	2	7	2	13	1	12	—	—
614.4	Commercio all'ingrosso di macchine e attrezzature per ufficio	8	15	33	125	11	76	9	109	7	205
614.5	Commercio all'ingrosso di altre macchine, utensileria e attrezzature per l'industria, il commercio e la navigazione	23	36	60	221	30	208	15	183	6	170
614.6	Commercio all'ingrosso di macchine, accessori e attrezzi agricoli, compresi i trattori	11	7	22	84	13	101	5	57	—	—
614.7	Commercio all'ingrosso di veicoli e accessori	16	19	48	186	18	133	24	330	3	71
615	<i>Commercio all'ingrosso di mobili, elettrodomestici, apparecchi radio-televisivi, casalinghi e ferramenta</i>	89	107	179	687	93	666	35	457	18	543
615.1	Commercio all'ingrosso di mobili in legno, metallo e materie sintetiche	16	13	28	99	11	78	5	70	2	51
615.2	Commercio all'ingrosso di articoli in ferro ed in altri metalli	18	10	24	90	13	98	6	78	1	23
615.3	Commercio all'ingrosso di apparecchi radio-televisivi, strumenti musicali, dischi e relativi accessori	3	7	11	44	5	36	3	36	1	22
615.4	Commercio all'ingrosso di materiali radioelettrici, telefonici e televisivi	8	15	28	109	23	167	5	62	6	212
615.5	Commercio all'ingrosso di apparecchi elettrodomestici	10	12	23	89	10	70	5	64	1	21
615.6	Commercio all'ingrosso di porcellane, vetrerie e casalinghi	23	32	45	177	19	133	10	136	5	164
615.7	Commercio all'ingrosso di vernici e colori	6	10	7	22	5	35	—	—	—	—
615.8	Commercio all'ingrosso di carte da parati e stucchi	3	7	12	53	6	41	1	11	1	21
615.9	Commercio all'ingrosso di mobili ed oggetti di arredamento in canna, vimini, giunco, sughero e paglia	2	1	1	4	1	8	—	—	1	29
616	<i>Commercio all'ingrosso di prodotti tessili, di abbigliamento, di calzature e articoli in cuoio e pelli</i>	136	127	224	846	93	667	52	691	18	500
616.1	Commercio all'ingrosso di vestiario, di cappelli, di ombrelli e accessori di abbigliamento	65	63	127	464	39	270	27	355	9	239
616.2	Commercio all'ingrosso di pellicce	5	3	6	22	4	31	—	—	—	—
616.3	Commercio all'ingrosso di tessuti per l'abbigliamento e l'arredamento	6	8	16	65	7	51	9	127	5	157
616.4	Commercio all'ingrosso di camicie, biancheria per uso personale, maglieria e simili	18	14	25	98	7	52	5	62	1	23
616.5	Commercio all'ingrosso di articoli per merceria e per passamaneria	10	7	16	62	7	53	4	47	—	—
616.6	Commercio all'ingrosso di calzature ed accessori per calzature	10	7	12	49	13	99	5	71	1	30
616.7	Commercio all'ingrosso di pelletterie	12	12	8	28	2	15	—	—	1	30
616.8	Commercio all'ingrosso di articoli tessili per la casa e di tappeti e materassi	10	13	14	58	14	96	2	29	1	21
617	<i>Commercio all'ingrosso di prodotti alimentari, bevande e tabacco</i>	545	449	717	2.696	264	1.886	150	1.884	58	1.608
617.1	Commercio all'ingrosso di prodotti ortofrutticoli freschi, congelati e surgelati	105	105	242	919	87	614	42	538	10	296
617.2	Commercio all'ingrosso di carni fresche, congelate, surgelate e di salumi, pollame, selvaggina e uova	82	71	68	260	31	215	17	206	9	218
617.3	Commercio all'ingrosso di latte, burro e formaggi	51	27	47	180	25	175	10	126	4	135
617.4	Commercio all'ingrosso di oli e grassi alimentari	11	16	24	91	2	12	2	23	2	66
617.5	Commercio all'ingrosso di bevande alcoliche ed analcoliche, di alcool per liquori ed aceto	192	145	161	585	39	280	15	171	8	214
617.6	Commercio all'ingrosso di caffè, the, cacao e spezie	12	8	14	51	7	50	5	69	2	51
617.7	Commercio all'ingrosso di prodotti ittici, freschi, surgelati e comunque conservati	19	18	39	150	12	86	6	83	1	20
617.8	Commercio all'ingrosso specializzato di altri prodotti alimentari non altrove classificati e generi di monopolio	50	48	90	336	37	267	34	424	12	323
617.9	Commercio all'ingrosso despecializzato	23	11	32	124	24	187	19	244	10	285
618	<i>Commercio all'ingrosso di prodotti farmaceutici, sanitari, di bellezza e di detersivi</i>	47	54	107	414	44	322	47	613	9	262
618.1	Commercio all'ingrosso di prodotti farmaceutici	6	7	22	97	15	111	19	260	4	89
618.2	Commercio all'ingrosso di strumenti ed apparecchi sanitari	7	18	32	127	14	93	11	142	2	76
618.3	Commercio all'ingrosso di articoli di profumeria	22	12	22	80	4	31	4	46	2	70
618.4	Commercio all'ingrosso di saponi, detersivi, prodotti per la lucidatura e simili	12	17	31	110	11	87	13	165	1	27
619	<i>Commercio all'ingrosso di altri prodotti non alimentari</i>	102	107	129	476	66	484	50	626	13	392
619.1	Commercio all'ingrosso di carta, cartone e articoli di cartoleria	44	44	47	168	29	206	16	210	3	84
619.2	Commercio all'ingrosso di libri	5	7	12	44	8	61	7	79	—	—
619.3	Commercio all'ingrosso di articoli per fotografia, cinematografia, ottica e di strumenti scientifici	7	6	13	48	7	52	6	75	5	165
619.4	Commercio all'ingrosso di orologi e di articoli di gioielleria	28	22	28	104	7	50	11	134	1	26
619.5	Commercio all'ingrosso di giocattoli	5	8	9	34	6	46	6	79	1	24
619.6	Commercio all'ingrosso di articoli sportivi	5	6	6	21	3	25	1	10	—	—
619.7	Commercio all'ingrosso di prodotti non alimentari non altrove classificati	8	14	14	57	6	44	3	39	3	93
62	<i>Commercio all'ingrosso di materiali vari da recupero</i>	209	105	97	340	30	216	11	143	1	28
621	<i>Commercio all'ingrosso di rottami metallici</i>	172	74	67	234	17	118	8	99	—	—
622	<i>Commercio all'ingrosso di altri prodotti di raccolta</i>	37	31	30	106	13	98	3	44	1	28

## classe, sottoclasse e categoria di attività economica

CON ADDETTI										TOTALE		N. Classifi- cazione
50 - 99		100 - 199		200 - 499		500 - 999		1.000 e oltre		Imprese	Addetti	
Imprese	Addetti	Imprese	Addetti	Imprese	Addetti	Imprese	Addetti	Imprese	Addetti	Imprese	Addetti	
1	68	2	282	3	1.024	3	2.412	—	—	548	6.726	614
—	—	—	—	—	—	—	—	—	—	48	239	614.1
—	—	—	—	—	—	—	—	—	—	41	189	614.2
—	—	—	—	—	—	—	—	—	—	11	41	614.3
1	68	—	—	—	—	—	—	—	—	84	621	614.4
—	—	—	—	—	—	—	—	—	—	170	877	614.5
—	—	1	148	—	—	1	898	—	—	60	1.313	614.6
—	—	1	134	3	1.024	2	1.514	—	—	134	3.446	614.7
3	198	2	332	1	340	—	—	—	—	527	3.526	615
—	—	1	134	—	—	—	—	—	—	76	474	615.1
—	—	1	198	—	—	—	—	—	—	73	525	615.2
—	—	—	—	—	—	—	—	—	—	30	155	615.3
1	58	—	—	1	340	—	—	—	—	87	986	615.4
—	—	—	—	—	—	—	—	—	—	61	278	615.5
2	140	—	—	—	—	—	—	—	—	136	837	615.6
—	—	—	—	—	—	—	—	—	—	28	83	615.7
—	—	—	—	—	—	—	—	—	—	30	143	615.8
—	—	—	—	—	—	—	—	—	—	6	45	615.9
1	69	1	146	—	—	—	—	—	—	652	3.309	616
—	—	—	—	—	—	—	—	—	—	330	1.519	616.1
—	—	—	—	—	—	—	—	—	—	18	64	616.2
1	69	—	—	—	—	—	—	—	—	52	491	616.3
—	—	—	—	—	—	—	—	—	—	70	281	616.4
—	—	—	—	—	—	—	—	—	—	44	186	616.5
—	—	—	—	—	—	—	—	—	—	48	273	616.6
—	—	—	—	—	—	—	—	—	—	35	109	616.7
—	—	1	146	—	—	—	—	—	—	55	386	616.8
11	703	4	505	—	—	2	1.144	—	—	2.200	11.869	617
2	153	2	239	—	—	1	626	—	—	596	3.700	617.1
2	122	—	—	—	—	—	—	—	—	280	1.245	617.2
2	133	—	—	—	—	—	—	—	—	166	854	617.3
—	—	—	—	—	—	—	—	—	—	57	235	617.4
2	136	1	119	—	—	—	—	—	—	563	1.987	617.5
—	—	—	—	—	—	—	—	—	—	48	249	617.6
—	—	—	—	—	—	—	—	—	—	95	394	617.7
—	—	1	147	—	—	—	—	—	—	272	1.643	617.8
3	159	—	—	—	—	1	518	—	—	123	1.562	617.9
3	236	5	750	1	471	—	—	—	—	317	3.223	618
3	236	3	406	1	471	—	—	—	—	80	1.690	618.1
—	—	1	147	—	—	—	—	—	—	85	628	618.2
—	—	—	—	—	—	—	—	—	—	66	273	618.3
—	—	1	197	—	—	—	—	—	—	86	632	618.4
—	—	2	277	—	—	—	—	—	—	469	2.571	619
—	—	1	177	—	—	—	—	—	—	184	977	619.1
—	—	—	—	—	—	—	—	—	—	39	203	619.2
—	—	—	—	—	—	—	—	—	—	44	359	619.3
—	—	—	—	—	—	—	—	—	—	97	386	619.4
—	—	1	100	—	—	—	—	—	—	36	304	619.5
—	—	—	—	—	—	—	—	—	—	21	73	619.6
—	—	—	—	—	—	—	—	—	—	48	269	619.7
—	—	1	114	—	—	—	—	—	—	454	1.260	62
—	—	1	114	—	—	—	—	—	—	339	885	621
—	—	—	—	—	—	—	—	—	—	115	375	622

## segue TAV. 3A - Imprese per numero di addetti e per ramo,

N. Classificazione	RAMI, CLASSI, SOTTOCLASSI E CATEGORIE DI ATTIVITÀ ECONOMICA	IMPRESSE									
		1	2	3 - 5		6 - 9		10 - 19		20 - 49	
		Imprese	Imprese	Imprese	Addetti	Imprese	Addetti	Imprese	Addetti	Imprese	Addetti
<b>63</b>	<b>Intermediari del commercio</b>	<b>1.056</b>	<b>520</b>	<b>557</b>	<b>2.013</b>	<b>136</b>	<b>954</b>	<b>50</b>	<b>605</b>	<b>7</b>	<b>203</b>
631	Intermediari del commercio di materie prime agricole, di animali vivi, di materie prime tessili e di semilavorati	39	10	5	18	3	24	—	—	—	—
632	Intermediari del commercio di combustibili, minerali e prodotti chimici per la tecnica e l'industria	30	5	16	62	4	26	1	10	1	30
633	Intermediari del commercio di legname e materiale da costruzione	60	28	36	127	4	30	1	13	—	—
634	Intermediari del commercio di macchine e materiale per l'industria, il commercio, la navigazione e l'agricoltura e di veicoli	100	91	89	329	36	257	8	114	1	21
635	Intermediari del commercio di mobili, articoli per la casa e ferramenta	86	53	50	184	9	60	2	21	—	—
636	Intermediari del commercio di prodotti tessili, di abbigliamento, di calzature e articoli in cuoio	147	93	77	274	15	102	2	23	—	—
637	Intermediari del commercio di prodotti alimentari, bevande e tabacco	169	35	50	184	12	95	8	91	3	91
638	Intermediari del commercio specializzato di altri prodotti	290	135	163	588	38	257	20	235	—	—
639	Intermediari del commercio di prodotti diversi, attività associate senza prevalenza	135	70	71	247	15	103	8	98	2	61
<b>64</b>	<b>Commercio al minuto di prodotti alimentari, di articoli di abbigliamento, di arredamento e per la casa; farmacie</b>	<b>30.361</b>	<b>21.800</b>	<b>10.995</b>	<b>38.869</b>	<b>1.772</b>	<b>12.355</b>	<b>532</b>	<b>6.680</b>	<b>109</b>	<b>3.115</b>
641	Commercio al minuto di prodotti ortofrutticoli e lattiero caseari; di carne, pesce e pasticceria	12.597	10.033	4.274	14.854	498	3.424	122	1.492	9	228
641.1	Commercio al minuto di frutta, legumi e patate	5.294	2.862	487	1.600	15	98	3	33	—	—
641.2	Commercio al minuto di latte e prodotti lattiero caseari	232	134	36	122	6	37	3	32	—	—
641.3	Commercio al minuto di carni bovine, ovine, caprine e suine fresche e congelate	2.145	2.324	809	2.729	50	345	13	157	4	105
641.4	Commercio al minuto di carni equine	78	53	13	41	3	21	—	—	—	—
641.5	Commercio al minuto di pesci, crostacei e molluschi	615	319	93	315	6	39	3	30	—	—
641.6	Commercio al minuto di pollame, selvaggina e uova	207	113	36	121	6	38	—	—	—	—
641.7	Commercio al minuto di pane, con e senza annesso forno e con eventuale annessa vendita di prodotti alimentari e non alimentari	1.193	1.747	1.323	4.736	233	1.610	47	557	3	64
641.8	Commercio al minuto di pasticceria, dolci e di confetteria	193	255	301	1.096	75	519	24	309	—	—
641.9	Commercio al minuto di prodotti alimentari vari	2.640	2.226	1.176	4.094	104	717	29	374	2	59
642	Commercio al minuto di bevande, oli e di altri prodotti alimentari non altrove classificati; tabaccherie	2.890	2.313	717	2.454	88	602	59	749	12	380
642.1	Commercio al minuto di bevande e olio	1.056	515	103	357	14	93	2	34	—	—
642.2	Commercio al minuto di prodotti del tabacco e altri generi di monopolio	876	1.076	292	973	8	54	1	10	—	—
642.3	Commercio al minuto specializzato di altri prodotti alimentari	226	188	95	333	8	49	3	45	—	—
642.4	Commercio al minuto alimentare despecializzato	732	534	227	791	58	406	53	660	12	380
643	Farmacie	146	175	563	2.227	196	1.367	40	464	3	68
644	Commercio al minuto di articoli sanitari e di prodotti di bellezza	884	594	325	1.133	47	335	17	215	4	113
644.1	Commercio al minuto di strumenti ed articoli medicali, chirurgici ed ortopedici	54	54	37	138	13	93	9	116	2	64
644.2	Erboristerie	56	31	19	65	2	14	—	—	—	—
644.3	Commercio al minuto di profumeria, saponi, prodotti per toiletta e per l'igiene della persona	687	442	227	776	22	153	6	79	1	25
644.4	Commercio al minuto di colori e vernici	87	67	42	154	10	75	2	20	1	24
645	Commercio al minuto di articoli di abbigliamento	6.387	3.839	2.022	7.102	316	2.195	76	942	24	698
645.1	Commercio al minuto di confezioni per uomo e ragazzo	1.431	1.145	726	2.565	110	781	37	486	13	345
645.2	Commercio al minuto di confezioni per donna e ragazza	1.551	954	586	2.091	132	899	16	189	5	169
645.3	Commercio al minuto di confezioni per bambini	304	191	88	299	9	61	2	23	—	—
645.4	Commercio al minuto di stoffe per abbigliamento	270	180	83	295	18	135	4	49	3	94
645.5	Commercio al minuto di biancheria, camicie, cappelli, ombrelli	1.116	734	300	1.029	25	168	12	143	1	22
645.6	Commercio al minuto di merceria e ricami	1.682	619	197	665	11	77	3	32	—	—
645.7	Commercio al minuto di pellicce e di pelli per pellicceria	33	16	42	158	11	74	2	20	2	68
646	Commercio al minuto di calzature e pelletteria	1.572	1.065	596	2.140	104	739	24	288	8	251
646.1	Commercio al minuto di calzature e articoli per calzolerie	1.243	772	449	1.612	82	580	17	206	6	199
646.2	Commercio al minuto di articoli di pelletteria e da viaggio	329	293	147	528	22	159	7	82	2	52
647	Commercio al minuto di tessuti per arredamento	287	216	138	487	24	167	8	106	—	—
647.1	Commercio al minuto di tessuti per arredamento e tappeti	120	114	85	300	16	112	5	66	—	—
647.2	Commercio al minuto di biancheria da tavola e da casa	167	102	53	187	8	55	3	40	—	—
648	Commercio al minuto di mobili, apparecchi e materiali per la casa	3.787	2.564	1.644	5.886	356	2.514	132	1.709	37	1.069
648.1	Commercio al minuto di mobili in legno, vimini, canne, giunchi e materassi	644	536	535	1.960	143	1.011	52	667	8	222
648.2	Commercio al minuto di articoli casalinghi, di ceramica e vetreria	1.304	687	241	841	36	248	15	189	6	156
648.3	Commercio al minuto di apparecchi elettrodomestici, macchine da cucire e per maglieria	523	426	267	951	46	320	19	257	7	223
648.4	Commercio al minuto di apparecchi radio, di televisori, di giradischi, di registratori e dischi; articoli di illuminazione	589	355	214	766	60	433	23	307	9	274
648.5	Commercio al minuto di semilavorati in legno, sughero, vimini e articoli in plastica	52	24	20	72	8	55	2	21	—	—



## classe, sottoclasse e categoria di attività economica

CON ADDETTI										TOTALE		N. Classifi- cazione
50 - 99		100 - 199		200 - 499		500 - 999		1.000 e oltre		Imprese	Addetti	
Imprese	Addetti	Imprese	Addetti	Imprese	Addetti	Imprese	Addetti	Imprese	Addetti	Imprese	Addetti	
—	—	—	—	—	—	—	—	—	—	2.326	5.871	63
—	—	—	—	—	—	—	—	—	—	57	101	631
—	—	—	—	—	—	—	—	—	—	57	168	632
—	—	—	—	—	—	—	—	—	—	129	286	633
—	—	—	—	—	—	—	—	—	—	325	1.003	634
—	—	—	—	—	—	—	—	—	—	200	457	635
—	—	—	—	—	—	—	—	—	—	334	732	636
—	—	—	—	—	—	—	—	—	—	277	700	637
—	—	—	—	—	—	—	—	—	—	646	1.640	638
—	—	—	—	—	—	—	—	—	—	301	784	639
14	952	4	554	2	508	—	—	—	—	65.589	136.994	64
2	134	—	—	—	—	—	—	—	—	27.535	52.795	641
—	—	—	—	—	—	—	—	—	—	8.661	12.749	641.1
—	—	—	—	—	—	—	—	—	—	411	691	641.2
1	84	—	—	—	—	—	—	—	—	5.346	10.213	641.3
—	—	—	—	—	—	—	—	—	—	147	246	641.4
—	—	—	—	—	—	—	—	—	—	1.036	1.637	641.5
—	—	—	—	—	—	—	—	—	—	362	592	641.6
—	—	—	—	—	—	—	—	—	—	4.546	11.654	641.7
—	—	—	—	—	—	—	—	—	—	848	2.627	641.8
1	50	—	—	—	—	—	—	—	—	6.178	12.386	641.9
3	182	1	153	1	216	—	—	—	—	6.084	12.252	642
—	—	—	—	—	—	—	—	—	—	1.690	2.570	642.1
—	—	—	—	—	—	—	—	—	—	2.253	4.065	642.2
1	53	—	—	—	—	—	—	—	—	521	1.082	642.3
2	129	1	153	1	216	—	—	—	—	1.620	4.535	642.4
—	—	—	—	—	—	—	—	—	—	1.123	4.622	643
1	61	—	—	—	—	—	—	—	—	1.872	3.929	644
—	—	—	—	—	—	—	—	—	—	169	573	644.1
—	—	—	—	—	—	—	—	—	—	108	197	644.2
1	61	—	—	—	—	—	—	—	—	1.386	2.665	644.3
—	—	—	—	—	—	—	—	—	—	209	494	644.4
5	341	1	143	1	292	—	—	—	—	12.671	25.778	645
3	201	—	—	1	292	—	—	—	—	3.466	8.391	645.1
—	—	—	—	—	—	—	—	—	—	3.244	6.807	645.2
1	51	1	143	—	—	—	—	—	—	596	1.263	645.3
1	89	—	—	—	—	—	—	—	—	559	1.292	645.4
—	—	—	—	—	—	—	—	—	—	2.188	3.946	645.5
—	—	—	—	—	—	—	—	—	—	2.512	3.694	645.6
—	—	—	—	—	—	—	—	—	—	106	385	645.7
—	—	1	136	—	—	—	—	—	—	3.370	7.256	646
—	—	1	136	—	—	—	—	—	—	2.569	5.384	646.1
1	94	—	—	—	—	—	—	—	—	801	1.872	646.2
—	—	—	—	—	—	—	—	—	—	674	1.573	647
1	94	—	—	—	—	—	—	—	—	340	826	647.1
—	—	—	—	—	—	—	—	—	—	334	747	647.2
1	57	1	122	—	—	—	—	—	—	8.522	20.272	648
—	—	—	—	—	—	—	—	—	—	1.918	5.576	648.1
—	—	—	—	—	—	—	—	—	—	2.289	4.112	648.2
—	—	—	—	—	—	—	—	—	—	1.288	3.126	648.3
1	57	—	—	—	—	—	—	—	—	1.251	3.136	648.4
—	—	—	—	—	—	—	—	—	—	106	248	648.5

## segue TAV. 3A - Imprese per numero di addetti e per ramo,

N. Classificazione	RAMI, CLASSI, SOTTOCLASSI E CATEGORIE DI ATTIVITÀ ECONOMICA	IMPRESSE									
		1	2	3 - 5		6 - 9		10 - 19		20 - 49	
		Imprese	Imprese	Imprese	Addetti	Imprese	Addetti	Imprese	Addetti	Imprese	Addetti
648.6	Commercio al minuto di ferramenta e casseforti	563	471	338	1.190	60	427	17	216	7	194
648.7	Commercio al minuto di articoli diversi per uso domestico	112	65	29	106	3	20	4	52	—	—
649	<i>Commercio al minuto di carte da parati, di rivestimenti e apparecchi igienico-sanitari, strumenti musicali, di articoli da regalo e oggetti d'arte</i>	1.811	1.001	716	2.586	143	1.012	54	715	12	308
649.1	Commercio al minuto di carta da parati e stucchi	201	142	69	249	16	117	7	96	1	28
649.2	Commercio al minuto di articoli igienico-sanitari e da costruzione	274	218	302	1.124	77	541	29	384	6	163
649.3	Commercio al minuto di strumenti musicali, spartiti ed accessori	30	27	25	87	1	9	3	46	—	—
649.4	Commercio al minuto di articoli da regalo: chincaglieria e bigiotteria	932	436	200	710	33	228	6	73	3	65
649.5	Commercio al minuto di articoli di antiquariato, di oggetti d'arte e di culto, decorazioni	374	178	120	416	16	117	9	116	2	52
<b>65</b>	<b>Commercio al minuto di veicoli, natanti, carburanti, libri ed articoli vari</b>	<b>7.625</b>	<b>4.881</b>	<b>2.743</b>	<b>9.693</b>	<b>520</b>	<b>3.667</b>	<b>244</b>	<b>3.184</b>	<b>120</b>	<b>3.520</b>
651	<i>Commercio al minuto di automobili, motocicli e natanti</i>	740	523	577	2.117	188	1.356	127	1.706	72	2.158
651.1	Commercio al minuto di autoveicoli	257	176	190	689	75	541	81	1.121	65	1.991
651.2	Commercio al minuto di cicli e motocicli	126	86	57	206	9	65	6	80	1	20
651.3	Commercio al minuto di pezzi staccati ed accessori di autoveicoli, motocicli e cicli	338	247	306	1.123	95	687	34	431	4	86
651.4	Commercio di natanti ed accessori	19	14	24	99	9	63	6	74	2	61
652	<i>Commercio al minuto di carburanti e lubrificanti</i>	1.407	897	487	1.704	72	500	18	248	5	135
653	<i>Commercio al minuto di libri, giornali, articoli da cancelleria e forniture per ufficio</i>	1.564	1.125	545	1.914	95	677	47	577	15	420
653.1	Commercio al minuto di libri nuovi e usati	383	196	125	449	21	157	16	201	5	123
653.2	Commercio al minuto di quotidiani e periodici	529	529	163	536	8	58	—	—	—	—
653.3	Commercio al minuto di articoli di cancelleria e forniture per ufficio	542	327	160	554	27	193	18	217	7	205
653.4	Commercio al minuto di mobili per ufficio, di macchine e attrezzature per ufficio	38	39	87	341	38	262	13	159	3	92
653.5	Commercio al minuto di francobolli per filatelici, numismatica ed altri articoli da collezione	72	34	10	34	1	7	—	—	—	—
654	<i>Commercio al minuto di altri articoli non altrove classificati</i>	3.627	2.227	1.092	3.823	155	1.065	47	593	24	696
654.1	Commercio al minuto di materiale per ottica, fotografia, cinematografia e strumenti di precisione	486	365	204	721	30	214	9	110	7	217
654.2	Commercio al minuto di orologi, di articoli di gioielleria e d'argenteria	541	500	285	976	39	268	3	33	5	146
654.3	Commercio al minuto di giocattoli	258	157	71	253	9	58	5	66	3	87
654.4	Commercio al minuto di articoli sportivi, armi e munizioni	353	279	137	490	20	133	7	99	2	67
654.5	Commercio al minuto di fiori e piante	896	416	130	440	7	46	4	48	—	—
654.6	Commercio al minuto di animali vivi e forniture per animali	173	78	25	89	1	7	—	—	—	—
654.7	Commercio al minuto di macchine e attrezzature e prodotti per l'agricoltura e il giardinaggio	330	205	123	434	38	266	9	119	7	179
654.8	Commercio al minuto di combustibili	405	139	70	248	4	26	6	71	—	—
654.9	Altri commerci al minuto specializzati	185	88	47	172	7	47	4	47	—	—
655	<i>Commercio al minuto di articoli di occasione</i>	227	89	32	100	2	13	—	—	—	—
656	<i>Commercio al minuto di prodotti diversi, con prevalenza di prodotti non alimentari</i>	60	20	10	35	8	56	5	60	4	111
656.1	Grandi magazzini	—	—	1	4	3	22	2	21	4	111
656.2	Altri commerci al minuto despecializzati	60	20	9	31	5	34	3	39	—	—
<b>66</b>	<b>Publicci esercizi ed esercizi alberghieri</b>	<b>3.888</b>	<b>5.115</b>	<b>4.814</b>	<b>17.493</b>	<b>1.139</b>	<b>7.925</b>	<b>435</b>	<b>5.636</b>	<b>133</b>	<b>3.811</b>
661	<i>Ristoranti</i>	1.007	1.661	1.979	7.311	490	3.411	143	1.789	28	734
662	<i>Bar con e senza spettacolo</i>	2.533	3.144	2.286	8.112	346	2.348	90	1.154	9	209
664	<i>Mense</i>	2	4	15	55	8	60	10	146	14	463
665	<i>Esercizi alberghieri propriamente detti</i>	266	264	486	1.832	266	1.896	172	2.307	75	2.208
665.1	Alberghi e motel con ristorante; locande	156	132	264	1.008	183	1.314	118	1.625	55	1.669
665.2	Alberghi senza ristorante	28	20	72	277	47	336	43	546	17	451
665.3	Pensioni	82	112	150	547	36	246	11	136	3	88
666	<i>Vagoni letto e vagoni ristorante</i>	—	—	—	—	—	—	—	—	—	—
667	<i>Esercizi alberghieri complementari</i>	80	42	48	183	29	210	20	240	7	197
667.1	Ostelli della gioventù e rifugi alpini	—	—	2	6	1	6	—	—	—	—
667.2	Campeggi e caravaning	6	15	27	103	20	143	9	102	3	99
667.3	Centri di vacanze e case per vacanze	—	1	1	3	1	9	2	21	—	—
667.4	Colonie, case di riposo, alloggi ammobiliati per turisti, altri esercizi alberghieri complementari	74	26	18	71	7	52	9	117	4	98
<b>68</b>	<b>Riparazioni di beni di consumo e di veicoli</b>	<b>7.005</b>	<b>2.969</b>	<b>2.060</b>	<b>7.339</b>	<b>401</b>	<b>2.767</b>	<b>143</b>	<b>1.795</b>	<b>21</b>	<b>596</b>
<b>67</b>	<b>Riparazioni di beni di consumo e di veicoli</b>	<b>7.005</b>	<b>2.969</b>	<b>2.060</b>	<b>7.339</b>	<b>401</b>	<b>2.767</b>	<b>143</b>	<b>1.795</b>	<b>21</b>	<b>596</b>
671	<i>Riparazioni di autoveicoli e biciclette</i>	4.110	2.358	1.813	6.472	361	2.496	128	1.610	19	528
671.1	Riparazioni di autoveicoli	2.771	1.645	1.175	4.169	243	1.678	90	1.118	13	362
671.2	Riparazioni di carrozzerie di autoveicoli	979	627	616	2.223	115	798	38	492	6	166
671.3	Riparazioni di motoveicoli e biciclette	360	86	22	80	3	20	—	—	—	—
672	<i>Riparazioni di calzature e articoli in cuoio</i>	1.443	162	25	82	—	—	1	11	—	—
673	<i>Riparazioni di elettrodomestici, radio, televisori, giradischi e fonografi</i>	818	242	109	394	18	120	6	69	1	30
674	<i>Riparazioni di orologi e gioielleria</i>	337	101	23	78	3	18	1	11	—	—
675	<i>Riparazioni non altrove classificate</i>	297	106	90	313	19	133	7	94	1	38

## classe, sottoclasse e categoria di attività economica

CON ADDETTI										TOTALE		N. Classificazione
50 - 99		100 - 199		200 - 499		500 - 999		1.000 e oltre		Imprese	Addetti	
Imprese	Addetti	Imprese	Addetti	Imprese	Addetti	Imprese	Addetti	Imprese	Addetti	Imprese	Addetti	
—	—	1	122	—	—	—	—	—	—	1.457	3.654	648.6
—	—	—	—	—	—	—	—	—	—	213	420	648.7
1	83	—	—	—	—	—	—	—	—	3.738	8.517	649
—	—	—	—	—	—	—	—	—	—	436	975	649.1
1	83	—	—	—	—	—	—	—	—	907	3.005	649.2
—	—	—	—	—	—	—	—	—	—	86	226	649.3
—	—	—	—	—	—	—	—	—	—	1.610	2.880	649.4
—	—	—	—	—	—	—	—	—	—	699	1.431	649.5
16	1.033	5	804	3	731	1	585	—	—	16.158	40.604	65
9	583	2	340	1	265	—	—	—	—	2.239	10.311	651
9	583	2	340	1	265	—	—	—	—	856	6.139	651.1
—	—	—	—	—	—	—	—	—	—	285	669	651.2
—	—	—	—	—	—	—	—	—	—	1.024	3.159	651.3
—	—	—	—	—	—	—	—	—	—	74	344	651.4
1	59	—	—	—	—	—	—	—	—	2.887	5.847	652
3	222	2	273	2	466	—	—	—	—	3.398	8.363	653
2	157	—	—	1	245	—	—	—	—	749	2.107	653.1
—	—	—	—	—	—	—	—	—	—	1.229	2.181	653.2
1	65	1	171	1	221	—	—	—	—	1.084	2.822	653.3
—	—	1	102	—	—	—	—	—	—	219	1.072	653.4
—	—	—	—	—	—	—	—	—	—	117	181	653.5
1	53	1	191	—	—	1	585	—	—	7.175	15.087	654
—	—	—	—	—	—	—	—	—	—	1.101	2.478	654.1
—	—	—	—	—	—	—	—	—	—	1.373	2.964	654.2
—	—	—	—	—	—	—	—	—	—	503	1.036	654.3
—	—	—	—	—	—	—	—	—	—	798	1.700	654.4
—	—	—	—	—	—	—	—	—	—	1.453	2.262	654.5
—	—	—	—	—	—	—	—	—	—	277	425	654.6
1	53	1	191	—	—	—	—	—	—	714	1.982	654.7
—	—	—	—	—	—	—	—	—	—	624	1.028	654.8
—	—	—	—	—	—	1	585	—	—	332	1.212	654.9
—	—	—	—	—	—	—	—	—	—	350	518	655
2	116	—	—	—	—	—	—	—	—	109	478	656
1	60	—	—	—	—	—	—	—	—	11	218	656.1
1	56	—	—	—	—	—	—	—	—	98	260	656.2
39	2.782	14	1.937	6	1.704	—	—	3	4.576	15.586	59.982	66
4	296	—	—	1	231	—	—	—	—	5.313	18.101	661
6	478	1	103	—	—	—	—	—	—	8.415	21.225	662
—	—	2	317	2	524	—	—	1	1.385	58	2.960	664
26	1.783	11	1.517	2	674	—	—	1	1.116	1.569	14.127	665
23	1.614	8	1.144	2	674	—	—	1	1.116	942	10.584	665.1
3	169	3	373	—	—	—	—	—	—	233	2.220	665.2
—	—	—	—	—	—	—	—	—	—	394	1.323	665.3
—	—	—	—	—	—	—	—	1	2.075	1	2.075	666
3	225	—	—	1	275	—	—	—	—	230	1.494	667
—	—	—	—	—	—	—	—	—	—	3	12	667.1
1	67	—	—	—	—	—	—	—	—	81	550	667.2
2	158	—	—	1	275	—	—	—	—	8	468	667.3
—	—	—	—	—	—	—	—	—	—	138	464	667.4
1	58	—	—	—	—	—	—	—	—	12.600	25.498	68
1	58	—	—	—	—	—	—	—	—	12.600	25.498	67
1	58	—	—	—	—	—	—	—	—	8.790	19.990	671
—	—	—	—	—	—	—	—	—	—	5.938	13.446	671.1
—	—	—	—	—	—	—	—	—	—	2.381	5.912	671.2
—	—	—	—	—	—	—	—	—	—	471	632	671.3
—	—	—	—	—	—	—	—	—	—	1.631	1.860	672
—	—	—	—	—	—	—	—	—	—	1.194	1.915	673
—	—	—	—	—	—	—	—	—	—	465	646	674
—	—	—	—	—	—	—	—	—	—	520	1.087	675

## segue TAV. 3A - Imprese per numero di addetti e per ramo,

N. Classifi- cazione	RAMI, CLASSI, SOTTOCLASSI E CATEGORIE DI ATTIVITÀ ECONOMICA	IMPRESE									
		1	2	3 - 5		6 - 9		10 - 19		20 - 49	
		Imprese	Imprese	Imprese	Addetti	Imprese	Addetti	Imprese	Addetti	Imprese	Addetti
<b>7</b>	<b>Trasporti e comunicazioni</b>	<b>3.934</b>	<b>1.294</b>	<b>1.062</b>	<b>3.827</b>	<b>296</b>	<b>2.110</b>	<b>257</b>	<b>3.460</b>	<b>141</b>	<b>4.346</b>
71	Ferrovie	—	—	—	—	—	—	2	28	—	—
710	Ferrovie	—	—	—	—	—	—	2	28	—	—
710.1	Ferrovie dello Stato	—	—	—	—	—	—	—	—	—	—
710.2	Ferrovie in concessione	—	—	—	—	—	—	—	—	—	—
710.3	Servizi ausiliari delle ferrovie, in appalto	—	—	—	—	—	—	2	28	—	—
72	Altri trasporti terrestri	3.115	521	360	1.330	132	938	115	1.582	52	1.640
721	Metropolitane, tranvie e servizi regolari d'autobus	1	—	2	7	2	16	2	27	1	21
722	Trasporti su strada di viaggiatori	380	45	29	113	20	146	30	421	12	416
723	Trasporti su strada di merci	2.733	476	328	1.207	109	770	81	1.108	39	1.203
724	Trasporti per condotta	1	—	—	—	—	—	—	—	—	—
725	Trasporti con impianti a fune	—	—	1	3	1	6	2	26	—	—
73	Trasporti fluviali, lacuali e lagunari	—	—	—	—	—	—	—	—	—	—
730	Trasporti fluviali, lacuali e lagunari	—	—	—	—	—	—	—	—	—	—
74	Trasporti marittimi e cabotaggio	—	—	2	6	2	15	1	19	1	25
741	Trasporti marittimi internazionali	—	—	1	3	2	15	—	—	—	—
742	Trasporti marittimi in navigazione di cabotaggio	—	—	1	3	—	—	1	19	1	25
75	Trasporti aerei	—	3	5	20	4	29	12	181	19	623
750	Trasporti aerei	—	3	5	20	4	29	12	181	19	623
76	Attività connesse ai trasporti	472	550	394	1.341	46	326	27	338	8	255
761	Attività connesse ai trasporti terrestri	460	546	381	1.300	39	275	20	240	5	150
762	Attività connesse ai trasporti di navigazione interna	2	—	—	—	1	7	—	—	1	28
762.1	Attività complementari ai trasporti di navigazione interna	—	—	—	—	—	—	—	—	—	—
762.2	Servizi ausiliari dei trasporti di navigazione interna	2	—	—	—	1	7	—	—	1	28
763	Attività connesse ai trasporti marittimi ed al cabotaggio	9	4	12	38	5	38	7	98	1	37
763.1	Attività complementari ai trasporti marittimi	—	1	1	4	1	6	1	18	—	—
763.2	Servizi ausiliari dei trasporti marittimi	9	3	11	34	4	32	6	80	1	37
764	Attività connesse ai trasporti aerei	1	—	1	3	1	6	—	—	1	40
764.1	Attività complementari ai trasporti aerei	—	—	1	3	1	6	—	—	—	—
764.2	Servizi ausiliari dei trasporti aerei	1	—	—	—	—	—	—	—	1	40
77	Agenzie di viaggio, intermediari dei trasporti, magazzini di custodia e deposito	339	217	295	1.106	109	778	93	1.210	55	1.624
771	Agenzie di viaggio	41	73	161	613	66	476	50	641	14	444
772	Intermediari dei trasporti	35	30	66	254	33	230	33	445	33	964
772.1	Servizi di portabagagli, carico, scarico e facchinaggio	8	5	8	27	9	66	12	169	19	553
772.2	Spedizionieri e agenzie di operazioni doganali	27	25	58	227	24	164	21	276	14	411
773	Magazzini di custodia e deposito e frigoriferi	263	114	68	239	10	72	10	124	8	216
773.1	Magazzini di custodia e deposito	249	106	64	225	9	64	7	85	6	154
773.2	Magazzini frigoriferi per conto terzi	14	8	4	14	1	8	3	39	2	62
79	Comunicazioni	8	3	6	24	3	24	7	102	6	179
790	Comunicazioni	8	3	6	24	3	24	7	102	6	179
790.1	Amministrazione delle poste e telecomunicazioni	—	—	—	—	—	—	—	—	—	—
790.2	Servizi postelegrafonici, in appalto o in concessione	4	—	3	12	2	16	4	63	4	105
790.3	Servizi telefonici di Stato, servizi telefonici in appalto o in concessione e servizi di telecomunicazione in concessione	4	3	3	12	1	8	3	39	2	74
<b>8</b>	<b>Credito e assicurazione, servizi prestati alle imprese; noleggio</b>	<b>2.318</b>	<b>1.679</b>	<b>1.800</b>	<b>6.548</b>	<b>555</b>	<b>4.002</b>	<b>392</b>	<b>5.097</b>	<b>165</b>	<b>5.050</b>
8A	Credito e assicurazione	64	79	96	363	43	315	53	727	40	1.363
81	Istituti di credito	64	79	96	363	42	307	40	552	30	969
811	Autorità bancarie centrali	—	—	—	—	—	—	—	—	—	—
812	Altre istituzioni monetarie	—	1	9	38	13	101	10	138	11	355
812.1	Istituti di credito di diritto pubblico	—	—	—	—	—	—	—	—	—	—
812.2	Altre aziende di credito e istituti centrali di categoria	—	1	9	38	13	101	10	138	11	355
813	Istituzioni finanziarie e società di controllo	64	78	87	325	29	206	30	414	19	614
813.1	Istituti e sezioni per il credito speciale	1	4	3	12	2	17	—	—	2	6
813.2	Imprese di prestiti e finanziamenti	42	59	59	223	16	110	25	345	11	361
813.3	Società fiduciarie e di investimenti mobiliari	17	12	17	62	5	39	1	11	3	100
813.4	Società per la gestione di fondi comuni di investimento	4	3	5	15	2	14	1	12	2	45
813.5	Società di controllo	—	—	3	13	4	26	3	46	1	47
82	Assicurazione	—	—	—	—	1	8	13	175	10	394
821	Istituti di assicurazione mista	—	—	—	—	1	8	6	85	6	243
822	Istituti di assicurazione - vita e capitalizzazione	—	—	—	—	—	—	—	—	—	—
823	Istituti di assicurazione - danni, malattie e rischi diversi	—	—	—	—	—	—	7	90	4	151
8B	Servizi prestati alle imprese; noleggio	2.254	1.600	1.704	6.185	512	3.687	339	4.370	125	3.687
83	Ausiliari finanziari e delle assicurazioni, affari immobiliari, servizi prestati alle imprese	2.164	1.548	1.653	5.999	493	3.538	320	4.122	121	3.561
831	Ausiliari finanziari	29	20	19	73	14	98	4	57	3	82
832	Ausiliari delle assicurazioni	666	526	530	1.883	91	649	38	461	5	146
833	Imprese immobiliari per la compravendita di immobili	428	227	185	659	53	388	25	313	9	250
834	Agenzie di mediazione per la compravendita e la locazione di immobili e terreni	269	154	96	351	17	115	9	106	2	57

**classe, sottoclasse e categoria di attività economica**

CON ADDETTI										TOTALE		N. Classifi- cazione
50 - 99		100 - 199		200 - 499		500 - 999		1.000 e oltre		Imprese	Addetti	
Imprese	Addetti	Imprese	Addetti	Imprese	Addetti	Imprese	Addetti	Imprese	Addetti	Imprese	Addetti	
<b>48</b>	<b>3.195</b>	<b>16</b>	<b>2.139</b>	<b>18</b>	<b>5.241</b>	<b>7</b>	<b>4.542</b>	<b>11</b>	<b>141.374</b>	<b>7.084</b>	<b>176.756</b>	<b>7</b>
2	107	—	—	1	262	5	3.407	3	8.124	13	11.928	71
2	107	—	—	1	262	5	3.407	3	8.124	13	11.928	710
—	—	—	—	—	—	—	—	—	—	—	—	710.1
—	—	—	—	—	—	3	2.005	3	8.124	6	10.129	710.2
2	107	—	—	1	262	2	1.402	—	—	7	1.799	710.3
<b>18</b>	<b>1.178</b>	<b>5</b>	<b>627</b>	<b>2</b>	<b>479</b>	—	—	<b>3</b>	<b>28.577</b>	<b>4.323</b>	<b>40.508</b>	<b>72</b>
1	65	1	115	—	—	—	—	2	27.497	12	27.749	721
11	677	—	—	1	203	—	—	—	—	528	2.446	722
6	436	4	512	1	276	—	—	1	1.080	3.778	10.277	723
—	—	—	—	—	—	—	—	—	—	1	1	724
—	—	—	—	—	—	—	—	—	—	4	35	725
—	—	—	—	—	—	—	—	—	—	—	—	73
—	—	—	—	—	—	—	—	—	—	—	—	730
<b>4</b>	<b>270</b>	—	—	—	—	—	—	—	—	<b>10</b>	<b>335</b>	<b>74</b>
2	127	—	—	—	—	—	—	—	—	5	145	741
2	143	—	—	—	—	—	—	—	—	5	190	742
5	337	3	357	5	1.270	—	—	1	15.999	57	18.822	75
5	337	3	357	5	1.270	—	—	1	15.999	57	18.822	750
<b>2</b>	<b>114</b>	<b>1</b>	<b>169</b>	<b>3</b>	<b>1.023</b>	<b>1</b>	<b>575</b>	<b>2</b>	<b>12.682</b>	<b>1.506</b>	<b>18.395</b>	<b>76</b>
1	58	—	—	2	752	—	—	1	6.424	1.455	10.751	761
—	—	1	169	—	—	—	—	—	—	5	206	762
—	—	1	169	—	—	—	—	—	—	1	169	762.1
—	—	—	—	—	—	—	—	—	—	4	37	762.2
1	56	—	—	1	271	1	575	—	—	41	1.130	763
1	56	—	—	—	—	1	575	—	—	6	661	763.1
—	—	—	—	1	271	—	—	—	—	35	469	763.2
—	—	—	—	—	—	—	—	1	6.258	5	6.308	764
—	—	—	—	—	—	—	—	1	6.258	3	6.267	764.1
—	—	—	—	—	—	—	—	—	—	2	41	764.2
<b>15</b>	<b>1.040</b>	<b>7</b>	<b>986</b>	<b>6</b>	<b>1.733</b>	<b>1</b>	<b>560</b>	—	—	<b>1.137</b>	<b>9.810</b>	<b>77</b>
5	347	2	297	1	333	1	560	—	—	414	3.898	771
8	568	5	689	5	1.400	—	—	—	—	248	4.645	772
7	515	4	546	5	1.400	—	—	—	—	77	3.294	772.1
1	53	1	143	—	—	—	—	—	—	171	1.351	772.2
2	125	—	—	—	—	—	—	—	—	475	1.267	773
1	63	—	—	—	—	—	—	—	—	442	1.052	773.1
1	62	—	—	—	—	—	—	—	—	33	215	773.2
<b>2</b>	<b>149</b>	—	—	<b>1</b>	<b>474</b>	—	—	<b>2</b>	<b>75.992</b>	<b>38</b>	<b>76.958</b>	<b>79</b>
2	149	—	—	1	474	—	—	2	75.992	38	76.958	790
—	—	—	—	—	—	—	—	—	—	—	—	790.1
1	99	—	—	—	—	—	—	—	—	18	299	790.2
1	50	—	—	1	474	—	—	2	75.992	20	76.659	790.3
<b>72</b>	<b>4.964</b>	<b>53</b>	<b>7.451</b>	<b>37</b>	<b>11.109</b>	<b>12</b>	<b>8.087</b>	<b>13</b>	<b>71.632</b>	<b>7.096</b>	<b>129.616</b>	<b>8</b>
<b>25</b>	<b>1.860</b>	<b>24</b>	<b>3.398</b>	<b>24</b>	<b>7.353</b>	<b>5</b>	<b>3.121</b>	<b>10</b>	<b>67.880</b>	<b>463</b>	<b>86.602</b>	<b>8A</b>
<b>19</b>	<b>1.415</b>	<b>13</b>	<b>1.785</b>	<b>17</b>	<b>5.311</b>	<b>1</b>	<b>856</b>	<b>8</b>	<b>64.571</b>	<b>409</b>	<b>76.351</b>	<b>81</b>
—	—	—	—	—	—	—	—	1	8.831	1	8.831	811
7	559	4	568	10	3.057	—	—	6	54.526	71	59.344	812
—	—	—	—	—	—	—	—	—	—	—	—	812.1
7	559	4	568	10	3.057	—	—	6	54.526	71	59.344	812.2
12	856	9	1.217	7	2.254	1	856	1	1.214	337	8.176	813
3	228	—	—	2	728	—	—	—	—	17	1.055	813.1
5	329	7	912	1	356	1	856	—	—	226	3.652	813.2
2	159	—	—	1	208	—	—	—	—	58	620	813.3
1	75	—	—	—	—	—	—	—	—	18	171	813.4
1	65	2	305	3	962	—	—	1	1.214	18	2.678	813.5
<b>6</b>	<b>445</b>	<b>11</b>	<b>1.613</b>	<b>7</b>	<b>2.042</b>	<b>4</b>	<b>2.265</b>	<b>2</b>	<b>3.309</b>	<b>54</b>	<b>10.251</b>	<b>82</b>
2	178	5	800	4	1.234	1	603	—	—	25	3.151	821
—	—	—	—	—	—	—	—	1	1.450	1	1.450	822
4	267	6	813	3	808	3	1.662	1	1.859	28	5.650	823
<b>47</b>	<b>3.104</b>	<b>29</b>	<b>4.053</b>	<b>13</b>	<b>3.756</b>	<b>7</b>	<b>4.966</b>	<b>3</b>	<b>3.752</b>	<b>6.633</b>	<b>43.014</b>	<b>8B</b>
<b>46</b>	<b>3.046</b>	<b>27</b>	<b>3.707</b>	<b>11</b>	<b>2.947</b>	<b>7</b>	<b>4.966</b>	<b>3</b>	<b>3.752</b>	<b>6.393</b>	<b>40.898</b>	<b>83</b>
—	—	—	—	—	—	—	—	—	—	89	379	831
2	162	—	—	—	—	—	—	—	—	1.858	5.019	832
2	121	—	—	—	—	—	—	—	—	929	2.613	833
2	116	—	—	—	—	—	—	—	—	549	1.322	834

## segue TAV. 3A - Imprese per numero di addetti e per ramo,

N. Classificazione	RAMI, CLASSI, SOTTOCLASSI E CATEGORIE DI ATTIVITÀ ECONOMICA	IMPRESA									
		1	2	3 - 5		6 - 9		10 - 19		20 - 49	
		Imprese	Imprese	Imprese	Addetti	Imprese	Addetti	Imprese	Addetti	Imprese	Addetti
835	Consulenti legali	4	5	12	46	5	33	2	28	1	23
836	Contabilità, consulenza fiscale e revisione dei conti	55	71	109	388	35	245	25	346	9	253
837	Servizi tecnici	87	101	178	653	74	544	59	777	21	602
837.1	Studi tecnici ed affini	84	99	174	640	71	521	59	777	21	602
837.2	Studi di analisi chimiche e merceologiche	3	2	4	13	3	23	—	—	—	—
838	Pubblicità e pubbliche relazioni	146	97	119	440	41	284	30	374	5	134
838.1	Agenzie di pubblicità e pubbliche relazioni	143	96	119	440	41	284	30	374	5	134
838.2	Servizi di pubblicità aerea	3	1	—	—	—	—	—	—	—	—
839	Altri servizi prestati alle imprese	480	347	405	1.506	163	1.182	128	1.660	66	2.014
839.1	Studi di mercato	12	9	18	65	8	54	7	101	2	52
839.2	Studi di consulenza organizzativa	42	46	51	184	25	181	19	243	5	151
839.3	Servizi di informatica, elaborazione e acquisizione dati	80	65	141	538	75	551	67	897	36	1.065
839.4	Imprese ed enti di gestioni esattoriali	8	14	11	41	5	39	5	61	2	69
839.5	Agenzie di informazioni per la stampa, informazioni commerciali, richieste di certificati ed agenzie affini	207	129	93	336	15	109	9	104	6	188
839.6	Copisterie	108	59	59	223	15	108	6	69	1	22
839.7	Agenzie di distribuzione di libri, giornali e riviste	10	17	23	86	17	118	10	119	5	141
839.8	Servizi di gestione di pubblici mercati e pesce pubbliche	4	1	—	—	1	7	1	11	2	68
839.9	Servizi di vigilanza e investigazione	9	7	9	33	2	15	4	55	7	258
84	Noleggio di beni mobili	90	52	51	186	19	149	19	248	4	128
841	Noleggio di macchinari e di attrezzature agricole	—	1	1	3	—	—	—	—	—	—
842	Noleggio di macchinari e di attrezzature per l'edilizia	6	6	4	13	5	36	2	24	2	74
843	Noleggio di macchinari e di attrezzature contabili e per ufficio, compresi i calcolatori elettronici e i registratori di cassa	1	1	2	7	1	9	1	12	—	—
844	Noleggio di autoveicoli stradali	53	20	16	59	9	73	8	109	1	30
845	Noleggio di altri mezzi di trasporto	9	5	3	9	1	9	—	—	—	—
846	Noleggio di beni di consumo	15	11	20	77	3	22	6	81	—	—
847	Noleggio di altri beni mobili	6	8	5	18	—	—	2	22	1	22
9	Pubblica amministrazione; servizi pubblici e privati	8.531	4.294	3.122	11.225	765	5.394	480	6.252	230	6.813
9A	Pubblica amministrazione	—	—	—	—	—	—	—	—	—	—
91	Pubblica amministrazione, difesa nazionale e sicurezza sociale obbligatoria	—	—	—	—	—	—	—	—	—	—
911	Organi costituzionali - amministrazione statale e locale	—	—	—	—	—	—	—	—	—	—
911.1	Organi costituzionali	—	—	—	—	—	—	—	—	—	—
911.2	Amministrazione statale centrale e periferica	—	—	—	—	—	—	—	—	—	—
911.3	Amministrazione degli enti locali	—	—	—	—	—	—	—	—	—	—
912	Giustizia	—	—	—	—	—	—	—	—	—	—
912.1	Amministrazione della giustizia	—	—	—	—	—	—	—	—	—	—
919	Sicurezza sociale obbligatoria	—	—	—	—	—	—	—	—	—	—
9B	Servizi pubblici e privati	8.531	4.294	3.122	11.225	765	5.394	480	6.252	230	6.813
92	Servizi d'igiene pubblica ed amministrazione di cimiteri	158	49	52	191	24	174	35	489	35	1.094
921	Servizi di nettezza urbana, di disinfezione e servizi analoghi	33	9	18	66	8	61	7	94	4	133
921.1	Servizi di nettezza urbana, di disinfezione e servizi analoghi, pubblici	—	—	—	—	—	—	—	—	—	—
921.2	Servizi di nettezza urbana, di disinfezione e servizi analoghi, privati	33	9	18	66	8	61	7	94	4	133
922	Amministrazione dei cimiteri	—	1	1	3	—	—	3	35	—	—
923	Servizi di pulizia	125	39	33	122	16	113	25	360	31	961
93	Istruzione	165	284	349	1.291	102	727	74	973	57	1.561
931	Istruzione universitaria	—	1	1	5	—	—	—	—	1	30
931.1	Università ed istituti a livello universitario, statali	—	—	—	—	—	—	—	—	—	—
931.2	Università ed istituti universitari, non statali	—	1	1	5	—	—	—	—	1	30
932	Istruzione primaria e secondaria	36	39	50	189	39	291	44	585	41	1.113
932.1	Scuole di istruzione primaria, statali	—	—	—	—	—	—	—	—	—	—
932.2	Scuole di istruzione secondaria di primo grado, statali	—	—	—	—	—	—	—	—	—	—
932.3	Scuole di istruzione secondaria di secondo grado, statali	—	—	—	—	—	—	—	—	—	—
932.4	Scuole di istruzione primaria, non statali	—	1	4	19	10	77	19	262	8	216
932.5	Scuole di istruzione secondaria di primo grado, non statali	—	1	5	20	5	38	8	108	8	210
932.6	Scuole di istruzione secondaria di secondo grado, non statali	36	37	41	150	24	176	17	215	25	687
933	Scuole di formazione e di perfezionamento professionale	28	21	38	151	17	114	11	151	12	333
933.1	Scuole di istruzione professionale, statali	—	—	—	—	—	—	—	—	—	—
933.2	Scuole di istruzione professionale, non statali	28	21	38	151	17	114	11	151	12	333
934	Istruzione di grado preparatorio	3	33	82	313	29	206	17	210	1	23
934.1	Scuole materne, statali	—	—	—	—	—	—	—	—	—	—
934.2	Scuole materne, non statali	3	33	82	313	29	206	17	210	1	23
936	Scuole di guida, pilotaggio e simili	98	190	178	633	17	116	2	27	2	62
94	Ricerca e sviluppo	12	18	22	87	13	94	13	174	13	436
940	Ricerca e sviluppo	12	18	22	87	13	94	13	174	13	436
940.1	Enti di ricerca e sviluppo, pubblici	—	—	—	—	—	—	—	—	—	—
940.2	Istituti di ricerca e sviluppo, privati	12	18	22	87	13	94	13	174	13	436
95	Sanità e servizi veterinari	62	133	318	1.265	203	1.426	146	1.880	49	1.610

## classe, sottoclasse e categoria di attività economica

CON ADDETTI										TOTALE		N. Classifi- cazione
50 - 99		100 - 199		200 - 499		500 - 999		1.000 e oltre		Imprese	Addetti	
Imprese	Addetti	Imprese	Addetti	Imprese	Addetti	Imprese	Addetti	Imprese	Addetti	Imprese	Addetti	
2	116	—	—	—	—	—	—	—	—	31	260	835
3	192	1	133	1	441	—	—	—	—	309	2.195	836
10	689	5	703	1	257	2	1.309	1	1.053	539	6.876	837
10	689	5	703	1	257	2	1.309	1	1.053	527	6.833	837.1
—	—	—	—	—	—	—	—	—	—	12	43	837.2
5	346	1	110	—	—	1	619	—	—	445	2.647	838
5	346	1	110	—	—	1	619	—	—	441	2.642	838.1
—	—	—	—	—	—	—	—	—	—	4	5	838.2
20	1.304	20	2.761	9	2.249	4	3.038	2	2.699	1.644	19.587	839
—	—	1	135	—	—	—	—	—	—	57	437	839.1
2	123	2	245	1	265	—	—	—	—	193	1.526	839.2
8	469	8	1.177	4	1.035	3	2.324	—	—	487	8.266	839.3
1	74	—	—	2	509	—	—	—	—	48	829	839.4
2	120	—	—	1	238	1	714	—	—	463	2.274	839.5
—	—	—	—	—	—	—	—	—	—	248	648	839.6
2	105	4	508	—	—	—	—	—	—	88	1.121	839.7
—	—	—	—	—	—	—	—	—	—	9	92	839.8
5	413	5	696	1	202	—	—	2	2.699	51	4.394	839.9
1	58	2	346	2	809	—	—	—	—	240	2.116	84
—	—	—	—	—	—	—	—	—	—	2	5	841
—	—	—	—	—	—	—	—	—	—	25	165	842
1	58	—	—	—	—	—	—	—	—	7	89	843
—	—	2	346	2	809	—	—	—	—	111	1.519	844
—	—	—	—	—	—	—	—	—	—	18	37	845
—	—	—	—	—	—	—	—	—	—	55	217	846
—	—	—	—	—	—	—	—	—	—	22	84	847
<b>94</b>	<b>6.641</b>	<b>46</b>	<b>6.542</b>	<b>21</b>	<b>6.413</b>	<b>6</b>	<b>3.825</b>	<b>1</b>	<b>14.245</b>	<b>17.590</b>	<b>84.469</b>	<b>9</b>
—	—	—	—	—	—	—	—	—	—	—	—	<b>9A</b>
—	—	—	—	—	—	—	—	—	—	—	—	<b>91</b>
—	—	—	—	—	—	—	—	—	—	—	—	911
—	—	—	—	—	—	—	—	—	—	—	—	911.1
—	—	—	—	—	—	—	—	—	—	—	—	911.2
—	—	—	—	—	—	—	—	—	—	—	—	911.3
—	—	—	—	—	—	—	—	—	—	—	—	912
—	—	—	—	—	—	—	—	—	—	—	—	912.1
—	—	—	—	—	—	—	—	—	—	—	—	919
<b>94</b>	<b>6.641</b>	<b>46</b>	<b>6.542</b>	<b>21</b>	<b>6.413</b>	<b>6</b>	<b>3.825</b>	<b>1</b>	<b>14.245</b>	<b>17.590</b>	<b>84.469</b>	<b>9B</b>
<b>29</b>	<b>2.198</b>	<b>16</b>	<b>2.382</b>	<b>13</b>	<b>4.001</b>	<b>2</b>	<b>1.272</b>	—	—	<b>413</b>	<b>12.057</b>	<b>92</b>
4	365	3	512	1	410	1	510	—	—	88	2.202	921
—	—	—	—	—	—	—	—	—	—	—	—	921.1
4	365	3	512	1	410	1	510	—	—	88	2.202	921.2
—	—	—	—	—	—	—	—	—	—	5	40	922
25	1.833	13	1.870	12	3.591	1	762	—	—	320	9.815	923
12	784	2	266	1	299	—	—	—	—	1.046	6.634	93
—	—	—	—	—	—	—	—	—	—	3	37	931
—	—	—	—	—	—	—	—	—	—	—	—	931.1
—	—	—	—	—	—	—	—	—	—	3	37	931.2
8	527	2	266	—	—	—	—	—	—	259	3.085	932
—	—	—	—	—	—	—	—	—	—	—	—	932.1
—	—	—	—	—	—	—	—	—	—	—	—	932.2
—	—	—	—	—	—	—	—	—	—	—	—	932.3
—	—	—	—	—	—	—	—	—	—	42	576	932.4
—	—	1	123	—	—	—	—	—	—	28	501	932.5
8	527	1	143	—	—	—	—	—	—	189	2.008	932.6
4	257	—	—	—	—	—	—	—	—	131	1.076	933
—	—	—	—	—	—	—	—	—	—	—	—	933.1
4	257	—	—	—	—	—	—	—	—	131	1.076	933.2
—	—	—	—	1	299	—	—	—	—	166	1.120	934
—	—	—	—	—	—	—	—	—	—	—	—	934.1
—	—	—	—	1	299	—	—	—	—	166	1.120	934.2
—	—	—	—	—	—	—	—	—	—	487	1.316	936
6	395	1	139	1	498	—	—	—	—	99	1.871	94
6	395	1	139	1	498	—	—	—	—	99	1.871	940
—	—	—	—	—	—	—	—	—	—	—	—	940.1
6	395	1	139	1	498	—	—	—	—	99	1.871	940.2
<b>39</b>	<b>2.714</b>	<b>26</b>	<b>3.646</b>	<b>5</b>	<b>1.368</b>	<b>4</b>	<b>2.553</b>	—	—	<b>985</b>	<b>16.790</b>	<b>95</b>





**classe, sottoclasse e categoria di attività economica**

CON ADDETTI										TOTALE		N. Classificazione
50 - 99		100 - 199		200 - 499		500 - 999		1.000 e oltre		Imprese	Addetti	
Imprese	Addetti	Imprese	Addetti	Imprese	Addetti	Imprese	Addetti	Imprese	Addetti			
35	2.416	24	3.348	4	1.104	3	1.793	—	—	101	9.669	951
—	—	—	—	—	—	—	—	—	—	—	—	951.1
—	—	—	—	—	—	—	—	—	—	—	—	951.2
—	—	—	—	—	—	—	—	—	—	—	—	951.3
—	—	—	—	—	—	—	—	—	—	—	—	951.4
—	—	—	—	—	—	—	—	—	—	—	—	951.5
34	2.364	17	2.334	3	901	—	—	—	—	74	6.146	951.6
1	52	3	463	—	—	—	—	—	—	8	669	951.7
—	—	4	551	—	—	1	520	—	—	16	1.378	951.8
—	—	—	—	1	203	2	1.273	—	—	3	1.476	951.9
3	237	2	298	1	264	1	760	—	—	764	6.310	952
—	—	—	—	—	—	—	—	—	—	—	—	952.1
—	—	—	—	—	—	—	—	—	—	—	—	952.2
—	—	—	—	—	—	—	—	—	—	—	—	952.3
—	—	—	—	—	—	—	—	—	—	—	—	952.4
—	—	—	—	—	—	—	—	—	—	—	—	952.5
1	90	1	183	1	264	—	—	—	—	15	714	952.6
1	53	—	—	—	—	—	—	—	—	415	2.924	952.7
—	—	—	—	—	—	—	—	—	—	157	625	952.8
1	94	1	115	—	—	1	760	—	—	177	2.047	952.9
—	—	—	—	—	—	—	—	—	—	66	525	953
—	—	—	—	—	—	—	—	—	—	11	43	953.1
—	—	—	—	—	—	—	—	—	—	55	482	953.2
1	61	—	—	—	—	—	—	—	—	48	272	954
—	—	—	—	—	—	—	—	—	—	6	14	956
—	—	—	—	—	—	—	—	—	—	—	—	956.1
—	—	—	—	—	—	—	—	—	—	6	14	956.2
—	—	—	—	—	—	—	—	—	—	47	312	96
—	—	—	—	—	—	—	—	—	—	41	272	961
—	—	—	—	—	—	—	—	—	—	—	—	961.1
—	—	—	—	—	—	—	—	—	—	41	272	961.2
—	—	—	—	—	—	—	—	—	—	6	40	962
—	—	—	—	—	—	—	—	—	—	—	—	962.1
—	—	—	—	—	—	—	—	—	—	6	40	962.2
—	—	—	—	—	—	—	—	—	—	—	—	963
—	—	—	—	—	—	—	—	—	—	—	—	963.1
—	—	—	—	—	—	—	—	—	—	—	—	963.2
—	—	—	—	—	—	—	—	—	—	—	—	964
—	—	—	—	—	—	—	—	—	—	—	—	965
—	—	—	—	—	—	—	—	—	—	—	—	965.1
—	—	—	—	—	—	—	—	—	—	—	—	965.2
—	—	—	—	—	—	—	—	—	—	—	—	967
—	—	—	—	—	—	—	—	—	—	—	—	968
6	427	1	109	1	247	—	—	1	14.245	2.244	24.037	97
—	—	1	109	—	—	—	—	—	—	216	1.077	972
—	—	—	—	1	247	—	—	—	—	268	1.408	973
—	—	—	—	—	—	—	—	1	14.245	230	15.828	974
—	—	—	—	—	—	—	—	1	14.245	1	14.245	974.1
—	—	—	—	—	—	—	—	—	—	229	1.583	974.2
1	98	—	—	—	—	—	—	—	—	88	658	975
—	—	—	—	—	—	—	—	—	—	219	1.086	977
—	—	—	—	—	—	—	—	—	—	—	—	977.1
—	—	—	—	—	—	—	—	—	—	219	1.086	977.2
4	279	—	—	—	—	—	—	—	—	277	1.214	978
1	98	—	—	—	—	—	—	—	—	37	186	978.1
—	—	—	—	—	—	—	—	—	—	—	—	978.2
3	181	—	—	—	—	—	—	—	—	240	1.028	978.3
1	50	—	—	—	—	—	—	—	—	946	2.766	979
—	—	—	—	—	—	—	—	—	—	162	624	979.1
—	—	—	—	—	—	—	—	—	—	723	1.803	979.2
1	50	—	—	—	—	—	—	—	—	61	339	979.3
2	123	—	—	—	—	—	—	—	—	12.756	22.768	98
2	123	—	—	—	—	—	—	—	—	3.331	5.641	981
—	—	—	—	—	—	—	—	—	—	8.657	15.641	982
—	—	—	—	—	—	—	—	—	—	8.563	15.433	982.1
—	—	—	—	—	—	—	—	—	—	94	208	982.2
—	—	—	—	—	—	—	—	—	—	500	792	983
—	—	—	—	—	—	—	—	—	—	489	729	983.1
—	—	—	—	—	—	—	—	—	—	11	63	983.2
—	—	—	—	—	—	—	—	—	—	268	694	984
—	—	—	—	—	—	—	—	—	—	246	663	984.1
—	—	—	—	—	—	—	—	—	—	22	31	984.2
<b>745</b>	<b>51.610</b>	<b>409</b>	<b>56.900</b>	<b>228</b>	<b>69.577</b>	<b>77</b>	<b>52.493</b>	<b>66</b>	<b>325.118</b>	<b>194.231</b>	<b>1.101.989</b>	



## classe, sottoclasse e categoria di attività economica

CON ADDETTI										TOTALE		N. Classifi- cazione
6 - 9		10 - 14		15 - 19		20 - 49		50 e oltre		Imprese	Addetti	
Imprese	Addetti	Imprese	Addetti	Imprese	Addetti	Imprese	Addetti	Imprese	Addetti	Imprese	Addetti	
3	25	2	20	—	—	1	41	—	—	318	592	0
—	—	—	—	—	—	—	—	—	—	—	—	01
—	—	—	—	—	—	—	—	—	—	—	—	013
—	—	—	—	—	—	—	—	—	—	—	—	013.2
1	7	1	10	—	—	1	41	—	—	101	248	02
1	7	1	10	—	—	1	41	—	—	101	248	020
1	7	1	10	—	—	1	41	—	—	101	248	020.2
2	18	1	10	—	—	—	—	—	—	217	344	04
2	18	1	10	—	—	—	—	—	—	217	344	044
—	—	1	10	—	—	—	—	—	—	210	315	044.1
2	18	—	—	—	—	—	—	—	—	7	29	044.2
—	—	—	—	—	—	—	—	—	—	—	—	1
—	—	—	—	—	—	—	—	—	—	—	—	1A
—	—	—	—	—	—	—	—	—	—	—	—	11
—	—	—	—	—	—	—	—	—	—	—	—	111
—	—	—	—	—	—	—	—	—	—	—	—	14
—	—	—	—	—	—	—	—	—	—	—	—	140
—	—	—	—	—	—	—	—	—	—	—	—	140.1
—	—	—	—	—	—	—	—	—	—	—	—	140.2
147	1.033	39	430	2	34	2	47	—	—	1.152	3.689	2
9	62	2	21	—	—	—	—	—	—	26	126	22
—	—	—	—	—	—	—	—	—	—	—	—	221
—	—	—	—	—	—	—	—	—	—	—	—	222
—	—	—	—	—	—	—	—	—	—	—	—	222.1
—	—	—	—	—	—	—	—	—	—	—	—	222.2
3	19	1	11	—	—	—	—	—	—	6	33	223
6	43	1	10	—	—	—	—	—	—	20	93	224
6	43	1	10	—	—	—	—	—	—	20	93	224.1
32	231	7	74	—	—	—	—	—	—	118	545	23
31	225	6	64	—	—	—	—	—	—	101	486	231
28	204	6	64	—	—	—	—	—	—	88	433	231.1
2	15	—	—	—	—	—	—	—	—	7	26	231.2
—	—	—	—	—	—	—	—	—	—	—	—	231.3
1	6	—	—	—	—	—	—	—	—	1	4	231.4
—	—	—	—	—	—	—	—	—	—	5	23	231.5
—	—	—	—	—	—	—	—	—	—	—	—	232
—	—	—	—	—	—	—	—	—	—	—	—	233
1	6	1	10	—	—	—	—	—	—	17	59	239
—	—	—	—	—	—	—	—	—	—	14	41	239.2
1	6	1	10	—	—	—	—	—	—	3	18	239.3
91	640	25	281	2	34	2	47	—	—	888	2.634	24
2	16	—	—	—	—	1	27	—	—	6	52	241
—	—	1	10	—	—	—	—	—	—	4	18	242
—	—	—	—	—	—	—	—	—	—	—	—	242.1
—	—	1	10	—	—	—	—	—	—	3	14	242.2
—	—	—	—	—	—	—	—	—	—	1	4	242.3
16	106	9	94	—	—	—	—	—	—	156	505	243
1	6	—	—	—	—	—	—	—	—	2	9	243.1
11	72	8	83	—	—	—	—	—	—	132	419	243.2
3	20	—	—	—	—	—	—	—	—	17	44	243.3
1	8	1	11	—	—	—	—	—	—	5	33	243.4
—	—	—	—	—	—	—	—	—	—	—	—	244
56	396	8	94	1	15	—	—	—	—	525	1.523	245
1	7	1	10	—	—	—	—	—	—	4	27	245.1

## segue TAV. 3B - Imprese artigiane per numero di addetti e per ramo,

N. Classificazione	RAMI, CLASSI, SOTTOCLASSI E CATEGORIE DI ATTIVITÀ ECONOMICA	IMPRESE									
		1		2		3		4		5	
		Imprese	Addetti	Imprese	Addetti	Imprese	Addetti	Imprese	Addetti	Imprese	Addetti
245.2	Segagione e lavorazione del marmo e delle pietre affini	126	126	86	172	70	210	43	172	17	85
245.3	Lavorazione artistica del marmo e di altre pietre affini; lavori in mosaico	47	47	33	66	20	60	10	40	6	30
246	<i>Produzione di mole e di altri corpi abrasivi applicati</i>	1	1	2	4	3	9	—	—	—	—
247	<i>Industria del vetro</i>	16	16	5	10	3	9	2	8	—	—
247.1	Produzione di vetro piano	—	—	—	—	—	—	—	—	—	—
247.2	Produzione del vetro cavo e di altri prodotti simili	4	4	—	—	1	3	—	—	—	—
247.3	Produzione di vetro tecnico, industriale, fibre di vetro ed altri lavori in vetro	—	—	—	—	—	—	—	—	—	—
247.4	Lavorazione e trasformazione del vetro piano	11	11	4	8	2	6	2	8	—	—
247.5	Lavorazione e trasformazione del vetro cavo	1	1	1	2	—	—	—	—	—	—
248	<i>Produzione di prodotti in ceramica</i>	90	90	24	48	10	30	8	32	7	35
248.1	Produzione di materiali refrattari e di prodotti in ceramica per usi tecnici e industriali	—	—	—	—	—	—	—	—	—	—
248.2	Produzione di prodotti in ceramica per uso domestico e ornamentale	89	89	23	46	9	27	5	20	5	25
248.3	Produzione di piastrelle per pavimenti e rivestimenti	—	—	—	—	1	3	1	4	—	—
248.4	Produzione di oggetti igienico-sanitari in terraglia forte, semiforte e dolce, vitreous china e fire clay	1	1	1	2	—	—	2	8	2	10
<b>25</b>	<b>Industrie chimiche</b>	<b>25</b>	<b>25</b>	<b>41</b>	<b>82</b>	<b>16</b>	<b>48</b>	<b>15</b>	<b>60</b>	<b>3</b>	<b>15</b>
251	<i>Produzione di prodotti chimici di base</i>	—	—	7	14	3	9	4	16	1	5
251.1	Produzione di prodotti chimico-estrattivi e chimico-mineralurgici	—	—	—	—	—	—	—	—	—	—
251.2	Produzione di prodotti chimici primari organici, inorganici e loro derivati	—	—	3	6	1	3	1	4	—	—
251.3	Produzione di materie plastiche, resine sintetiche ed elastomeri	—	—	2	4	1	3	—	—	1	5
251.4	Produzione di fertilizzanti e di relativi prodotti azotati di base	—	—	1	2	—	—	—	—	—	—
251.5	Produzione di emulsioni di bitume, di catrame e di leganti per uso stradale	—	—	—	—	—	—	2	8	—	—
251.6	Produzione di trasparente di cellulosa e di cellophane	—	—	—	—	1	3	—	—	—	—
251.7	Produzione di prodotti chimici organici mediante processi di fermentazione o derivati da materie prime di origine vegetale	—	—	—	—	—	—	—	—	—	—
251.8	Produzione di prodotti elettrochimici ed elettrotermici	—	—	—	—	—	—	—	—	—	—
251.9	Produzione di colori organici sintetici e relativi prodotti intermedi	—	—	1	2	—	—	1	4	—	—
255	<i>Produzione di mastici, pitture, vernici e inchiostri da stampa</i>	2	2	2	4	3	9	3	12	1	5
256	<i>Produzione di altri prodotti chimici principalmente destinati all'industria e all'agricoltura</i>	5	5	10	20	1	3	2	8	—	—
256.1	Produzione di gas compressi	—	—	—	—	1	3	—	—	—	—
256.2	Produzione di colle varie, gelatine ed estratti d'alghe	—	—	1	2	—	—	—	—	—	—
256.3	Trattamento chimico dei grassi	—	—	1	2	—	—	1	4	—	—
256.4	Produzione di oli essenziali e di aromi naturali e sintetici	—	—	—	—	—	—	—	—	—	—
256.5	Produzione di esplosivi, di prodotti pirotecnici e di fiammiferi	5	5	6	12	—	—	1	4	—	—
256.6	Produzione di prodotti ausiliari per le industrie tessili e del cuoio	—	—	—	—	—	—	—	—	—	—
256.7	Produzione di prodotti chimici vari per uso industriale	—	—	2	4	—	—	—	—	—	—
256.8	Produzione di prodotti chimici per l'agricoltura e di insetticidi	—	—	—	—	—	—	—	—	—	—
257	<i>Produzione di prodotti farmaceutici</i>	—	—	—	—	—	—	—	—	—	—
258	<i>Produzione di sapone e detergenti sintetici nonchè di altri prodotti per l'igiene del corpo e di profumeria</i>	17	17	19	38	8	24	4	16	1	5
258.1	Produzione di sapone e detergenti sintetici, liquidi ed in polvere	6	6	7	14	1	3	2	8	—	—
258.2	Produzione di altri prodotti per l'igiene del corpo e di profumeria	11	11	12	24	7	21	2	8	1	5
259	<i>Produzione di altri prodotti chimici</i>	1	1	3	6	1	3	2	8	—	—
259.1	Produzione di prodotti fotochimici	—	—	—	—	—	—	—	—	—	—
259.2	Produzione di specialità chimiche per uso domestico e per manutenzione	1	1	3	6	—	—	1	4	—	—
259.3	Produzione di prodotti chimici prevalentemente impiegati per ufficio e per il consumo non industriale	—	—	—	—	1	3	1	4	—	—
<b>26</b>	<b>Industria della produzione di fibre artificiali e sintetiche</b>	—	—	—	—	—	—	—	—	—	—
260	<i>Industria della produzione di fibre artificiali e sintetiche</i>	—	—	—	—	—	—	—	—	—	—
<b>3</b>	<b>Industrie manifatturiere per la lavorazione e la trasformazione dei metalli; meccanica di precisione</b>	<b>3.040</b>	<b>3.040</b>	<b>1.332</b>	<b>2.664</b>	<b>629</b>	<b>1.887</b>	<b>404</b>	<b>1.616</b>	<b>230</b>	<b>1.150</b>
<b>31</b>	<b>Industria della costruzione di prodotti in metallo</b>	<b>1.639</b>	<b>1.639</b>	<b>750</b>	<b>1.500</b>	<b>344</b>	<b>1.032</b>	<b>198</b>	<b>792</b>	<b>127</b>	<b>635</b>
311	<i>Fonderie</i>	7	7	7	14	7	21	4	16	4	20
311.1	Fonderie di metalli ferrosi	5	5	4	8	4	12	1	4	3	15
311.2	Fonderie di metalli non ferrosi	2	2	3	6	3	9	3	12	1	5
312	<i>Fucinatura, stampaggio, imbutitura, tranciatura e lavorazione a sbalzo</i>	6	6	3	6	4	12	4	16	5	25
312.1	Produzione di pezzi di acciaio fucinati	1	1	2	4	—	—	—	—	—	—
312.2	Produzione di pezzi di acciaio stampati a caldo	—	—	—	—	—	—	—	—	1	5
312.3	Stampatura e imbutitura a caldo di lamiera di acciaio; tranciatura e lavorazione a sbalzo	5	5	1	2	4	12	4	16	4	20
313	<i>Seconda trasformazione, trattamento e rivestimento dei metalli</i>	147	147	67	134	21	63	15	60	9	45

## classe, sottoclasse e categoria di attività economica

CON ADDETTI										TOTALE		N. Classifi- cazione
6 - 9		10 - 14		15 - 19		20 - 49		50 e oltre		Imprese	Addetti	
Imprese	Addetti	Imprese	Addetti	Imprese	Addetti	Imprese	Addetti	Imprese	Addetti	Imprese	Addetti	
45	315	5	61	1	15	—	—	—	—	393	1.156	245.2
10	74	2	23	—	—	—	—	—	—	128	340	245.3
—	—	—	—	—	—	—	—	—	—	6	14	246
5	36	2	25	—	—	—	—	—	—	33	104	247
—	—	—	—	—	—	—	—	—	—	—	—	247.1
1	7	—	—	—	—	—	—	—	—	6	14	247.2
—	—	—	—	—	—	—	—	—	—	—	—	247.3
4	29	2	25	—	—	—	—	—	—	25	87	247.4
—	—	—	—	—	—	—	—	—	—	2	3	247.5
12	86	5	58	1	19	1	20	—	—	158	418	248
—	—	—	—	—	—	—	—	—	—	—	—	248.1
9	60	2	25	—	—	1	20	—	—	143	312	248.2
2	17	—	—	1	19	—	—	—	—	5	43	248.3
1	9	3	33	—	—	—	—	—	—	10	63	248.4
15	100	5	54	—	—	—	—	—	—	120	384	25
4	24	3	32	—	—	—	—	—	—	22	100	251
—	—	—	—	—	—	—	—	—	—	—	—	251.1
—	—	1	10	—	—	—	—	—	—	6	23	251.2
2	12	1	11	—	—	—	—	—	—	7	35	251.3
—	—	—	—	—	—	—	—	—	—	1	2	251.4
—	—	—	—	—	—	—	—	—	—	2	8	251.5
1	6	1	11	—	—	—	—	—	—	3	20	251.6
—	—	—	—	—	—	—	—	—	—	—	—	251.7
1	6	—	—	—	—	—	—	—	—	1	6	251.8
—	—	—	—	—	—	—	—	—	—	2	6	251.9
1	7	1	12	—	—	—	—	—	—	13	51	255
3	22	—	—	—	—	—	—	—	—	21	58	256
—	—	—	—	—	—	—	—	—	—	1	3	256.1
—	—	—	—	—	—	—	—	—	—	1	2	256.2
1	8	—	—	—	—	—	—	—	—	3	14	256.3
—	—	—	—	—	—	—	—	—	—	—	—	256.4
1	8	—	—	—	—	—	—	—	—	13	29	256.5
—	—	—	—	—	—	—	—	—	—	—	—	256.6
—	—	—	—	—	—	—	—	—	—	2	4	256.7
1	6	—	—	—	—	—	—	—	—	1	6	256.8
—	—	—	—	—	—	—	—	—	—	—	—	257
3	20	1	10	—	—	—	—	—	—	53	130	258
2	14	—	—	—	—	—	—	—	—	18	45	258.1
1	6	1	10	—	—	—	—	—	—	35	85	258.2
4	27	—	—	—	—	—	—	—	—	11	45	259
—	—	—	—	—	—	—	—	—	—	—	—	259.1
3	18	—	—	—	—	—	—	—	—	8	29	259.2
1	9	—	—	—	—	—	—	—	—	3	16	259.3
—	—	—	—	—	—	—	—	—	—	—	—	26
—	—	—	—	—	—	—	—	—	—	—	—	260
<b>451</b>	<b>3.170</b>	<b>169</b>	<b>1.947</b>	<b>21</b>	<b>326</b>	<b>1</b>	<b>22</b>	—	—	<b>6.277</b>	<b>15.822</b>	<b>3</b>
<b>232</b>	<b>1.604</b>	<b>91</b>	<b>1.050</b>	<b>10</b>	<b>155</b>	<b>1</b>	<b>22</b>	—	—	<b>3.392</b>	<b>8.429</b>	<b>31</b>
5	32	2	22	—	—	—	—	—	—	36	132	311
2	12	2	22	—	—	—	—	—	—	21	78	311.1
3	20	—	—	—	—	—	—	—	—	15	54	311.2
3	23	1	12	—	—	—	—	—	—	26	100	312
—	—	—	—	—	—	—	—	—	—	3	5	312.1
2	15	—	—	—	—	—	—	—	—	3	20	312.2
1	8	1	12	—	—	—	—	—	—	20	75	312.3
25	175	13	149	1	15	—	—	—	—	298	788	313

## segue TAV. 3B - Imprese artigiane per numero di addetti e per ramo,

N. Classificazione	RAMI, CLASSI, SOTTOCLASSI E CATEGORIE DI ATTIVITÀ ECONOMICA	IMPRES E									
		1		2		3		4		5	
		Imprese	Addetti	Imprese	Addetti	Imprese	Addetti	Imprese	Addetti	Imprese	Addetti
313.1	Filettatura e bulloneria	—	—	1	2	—	—	—	—	—	—
313.2	Produzione di molle	—	—	—	—	1	3	—	—	—	—
313.3	Sinterizzazione dei metalli e loro leghe	—	—	—	—	—	—	—	—	—	—
313.4	Produzione di catene fucinate senza saldatura e stampate	—	—	—	—	—	—	—	—	—	—
313.5	Trattamento e rivestimento dei metalli	63	63	30	60	9	27	4	16	6	30
313.6	Meccanica generale	84	84	36	72	11	33	11	44	3	15
314	Costruzione e installazione di carpenteria metallica	154	154	105	210	69	207	42	168	31	155
314.1	Costruzione e installazione di carpenteria metallica in genere, di sostegni per miniere e di materiale fisso per ferrovie	58	58	41	82	25	75	18	72	15	75
314.2	Costruzione di porte, finestre, ecc. in profilati laminati	96	96	64	128	44	132	24	96	16	80
315	Costruzione e installazione di caldaie e serbatoi	1	1	4	8	3	9	2	8	1	5
316	Costruzione di utensili e articoli finiti in metallo	35	35	24	48	13	39	9	36	7	35
316.1	Costruzione di utensili a mano per uso domestico, per arti e mestieri e per l'agricoltura	6	6	1	2	1	3	1	4	—	—
316.2	Costruzione di articoli da serramenta e ferramenta	5	5	7	14	2	6	4	16	1	5
316.3	Costruzione di imballaggi metallici ed altri oggetti in lamiera sottile	1	1	3	6	1	3	1	4	—	—
316.4	Costruzione di apparecchi termici non elettrici per uso domestico e per convivenze	3	3	2	4	—	—	—	—	1	5
316.5	Costruzione di mobili metallici	13	13	10	20	7	21	2	8	4	20
316.6	Costruzione di stoviglie, vasellame, posateria, attrezzi da cucina e accessori casalinghi	1	1	—	—	1	3	—	—	—	—
316.7	Costruzione di armi leggere e di loro munizioni	1	1	—	—	—	—	—	—	—	—
316.8	Costruzione di altri articoli metallici e minuteria metallica	5	5	1	2	1	3	1	4	1	5
319	Officine meccaniche non altrove classificate	1.289	1.289	540	1.080	227	681	122	488	70	350
319.1	Officine di lattonieri, di maniscalchi e fabbri	1.212	1.212	505	1.010	220	660	115	460	67	335
319.2	Officine di riparazione di macchine e attrezzature agricole	77	77	35	70	7	21	7	28	3	15
<b>32</b>	<b>Industria della costruzione e dell'installazione di macchine e di materiale meccanico</b>	<b>773</b>	<b>773</b>	<b>238</b>	<b>476</b>	<b>114</b>	<b>342</b>	<b>79</b>	<b>316</b>	<b>36</b>	<b>180</b>
321	Costruzione o montaggio di macchine e attrezzature per l'agricoltura e la zootecnia	5	5	4	8	4	12	1	4	1	5
322	Costruzione di macchine utensili per la lavorazione dei metalli; di utensileria per macchine utensili e operatrici	13	13	8	16	3	9	2	8	2	10
322.1	Costruzione di macchine utensili per la lavorazione dei metalli	8	8	3	6	—	—	—	—	—	—
322.2	Costruzione di utensileria per macchine utensili e operatrici	5	5	5	10	3	9	2	8	2	10
323	Costruzione e installazione macchine tessili e loro accessori; costruzione macchine e installazione impianti per trattamento ausiliario dei tessili; costruzione macchine per cucire e maglieria	—	—	—	—	—	—	—	—	—	—
324	Costruzione e installazione di macchine e apparecchi per le industrie alimentari, chimiche e affini	1	1	1	2	4	12	2	8	1	5
324.1	Costruzione e installazione di macchine ed apparecchi per le industrie alimentari	1	1	—	—	2	6	1	4	1	5
324.2	Costruzione e installazione di macchine e apparecchi per le industrie chimiche, petrolchimiche e petrolifere	—	—	—	—	2	6	—	—	—	—
324.3	Costruzione e installazione di macchine automatiche per la dosatura, la confezione e per l'imballaggio	—	—	1	2	—	—	—	—	—	—
324.4	Costruzione e installazione di macchine per la lavorazione delle materie plastiche e della gomma	—	—	—	—	—	—	1	4	—	—
325	Costruzione e installazione macchine per l'industria estrattiva, per lavorazione minerali non metalliferi, per il genio civile e l'edilizia, per le industrie siderurgiche e le fonderie; apparecchi per impianti di sollevamento e trasporto	7	7	5	10	11	33	5	20	1	5
325.1	Costruzione e installazione di macchine per le miniere, per la preparazione meccanica dei materiali da costruzione, per il genio civile e l'edilizia	5	5	3	6	4	12	1	4	—	—
325.2	Costruzione e installazione di macchine e apparecchi per le industrie metalsiderurgiche e le fonderie	1	1	—	—	2	6	—	—	1	5
325.3	Costruzione e installazione di apparecchi per impianti di sollevamento e trasporto	1	1	2	4	5	15	4	16	—	—
326	Costruzione di organi di trasmissione	—	—	1	2	—	—	—	—	1	5
326.1	Costruzione di ingranaggi, catene di trasmissione, cambi di velocità e altri organi di trasmissione	—	—	1	2	—	—	—	—	1	5
326.2	Costruzione di cuscinetti	—	—	—	—	—	—	—	—	—	—
327	Costruzione e installazione macchine lavorazione legno, carta, cuoio, pelli e calzature; costruzione di apparecchiature igienico-sanitarie e per lavanderia e stireria	2	2	—	—	2	6	3	12	—	—
327.1	Costruzione e installazione di macchine per la lavorazione del legno e materie similari	1	1	—	—	1	3	—	—	—	—
327.2	Costruzione e installazione di macchine per le industrie della carta, del cartone e le arti grafiche	—	—	—	—	1	3	1	4	—	—
327.3	Costruzione e installazione di macchine e apparecchi per l'industria delle pelli, del cuoio e delle calzature	—	—	—	—	—	—	—	—	—	—
327.4	Costruzione di apparecchiature igienico-sanitarie e di macchine per lavanderie e stirerie	1	1	—	—	—	—	2	8	—	—
328	Costruzione, installazione e riparazione di altre macchine e apparecchi meccanici	745	745	219	438	90	270	66	264	30	150
328.1	Costruzione e installazione di motori a combustione interna	—	—	—	—	—	—	—	—	1	5
328.2	Costruzione e installazione di turbine idrauliche e termiche e di altre macchine che producono energia meccanica	—	—	—	—	1	3	—	—	—	—

## classe, sottoclasse e categoria di attività economica

CON ADDETTI										TOTALE		N. Classifi- cazione
6 - 9		10 - 14		15 - 19		20 - 49		50 e oltre		Imprese	Addetti	
Imprese	Addetti	Imprese	Addetti	Imprese	Addetti	Imprese	Addetti	Imprese	Addetti	Imprese	Addetti	
3	20	—	—	—	—	—	—	—	—	4	22	313.1
1	8	1	10	—	—	—	—	—	—	3	21	313.2
—	—	—	—	—	—	—	—	—	—	—	—	313.3
—	—	—	—	—	—	—	—	—	—	—	—	313.4
12	82	8	95	—	—	—	—	—	—	132	373	313.5
9	65	4	44	1	15	—	—	—	—	159	372	313.6
67	470	28	321	4	63	—	—	—	—	500	1.748	314
37	259	21	243	2	32	—	—	—	—	217	896	314.1
30	211	7	78	2	31	—	—	—	—	283	852	314.2
2	12	4	44	1	16	—	—	—	—	18	103	315
27	199	16	193	1	15	—	—	—	—	132	600	316
2	12	—	—	—	—	—	—	—	—	11	27	316.1
4	30	3	36	—	—	—	—	—	—	26	112	316.2
—	—	1	14	—	—	—	—	—	—	7	28	316.3
2	15	2	20	—	—	—	—	—	—	10	47	316.4
8	58	7	88	—	—	—	—	—	—	51	228	316.5
3	20	—	—	—	—	—	—	—	—	5	24	316.6
1	9	—	—	—	—	—	—	—	—	2	10	316.7
7	55	3	35	1	15	—	—	—	—	20	124	316.8
103	693	27	309	3	46	1	22	—	—	2.382	4.958	319
93	626	26	298	2	31	1	22	—	—	2.241	4.654	319.1
10	67	1	11	1	15	—	—	—	—	141	304	319.2
74	528	28	323	4	61	—	—	—	—	1.346	2.999	32
2	16	1	13	—	—	—	—	—	—	18	63	321
3	22	4	44	1	15	—	—	—	—	36	137	322
2	16	2	23	1	15	—	—	—	—	16	68	322.1
1	6	2	21	—	—	—	—	—	—	20	69	322.2
—	—	—	—	—	—	—	—	—	—	—	—	323
1	7	1	11	—	—	—	—	—	—	11	46	324
—	—	—	—	—	—	—	—	—	—	5	16	324.1
—	—	1	11	—	—	—	—	—	—	3	17	324.2
—	—	—	—	—	—	—	—	—	—	1	2	324.3
1	7	—	—	—	—	—	—	—	—	2	11	324.4
8	56	4	45	—	—	—	—	—	—	41	176	325
3	18	2	24	—	—	—	—	—	—	18	69	325.1
—	—	1	11	—	—	—	—	—	—	5	23	325.2
5	38	1	10	—	—	—	—	—	—	18	84	325.3
1	8	—	—	—	—	—	—	—	—	3	15	326
1	8	—	—	—	—	—	—	—	—	3	15	326.1
—	—	—	—	—	—	—	—	—	—	—	—	326.2
5	33	—	—	—	—	—	—	—	—	12	53	327
1	8	—	—	—	—	—	—	—	—	3	12	327.1
2	13	—	—	—	—	—	—	—	—	4	20	327.2
—	—	—	—	—	—	—	—	—	—	—	—	327.3
2	12	—	—	—	—	—	—	—	—	5	21	327.4
54	386	18	210	3	46	—	—	—	—	1.225	2.509	328
—	—	—	—	—	—	—	—	—	—	1	5	328.1
—	—	—	—	—	—	—	—	—	—	1	3	328.2

## segue TAV. 3B - Imprese artigiane per numero di addetti e per ramo,

N. Classificazione	RAMI, CLASSI, SOTTOCLASSI E CATEGORIE DI ATTIVITÀ ECONOMICA	IMPRESSE									
		1		2		3		4		5	
		Imprese	Addetti	Imprese	Addetti	Imprese	Addetti	Imprese	Addetti	Imprese	Addetti
328.3	Costruzione e installazione compressori, pompe, trasmissioni idrauliche e pneumatiche, apparecchi di ventilazione ed essiccamento ad aria, apparecchi frigoriferi non domestici	10	10	9	18	4	12	2	8	—	—
328.4	Costruzione e installazione di forni industriali non elettrici	—	—	—	—	—	—	1	4	—	—
328.5	Costruzione di materiale per saldatura non elettrica	—	—	—	—	—	—	—	—	—	—
328.6	Costruzione di rubinetterie, valvole, saracinesche e simili	1	1	—	—	—	—	—	—	—	—
328.7	Costruzione di bilance e di macchine automatiche per la vendita e la distribuzione	—	—	—	—	—	—	—	—	—	—
328.8	Costruzione di materiale meccanico non altrove classificato	7	7	4	8	1	3	3	12	1	5
328.9	Riparazione apparecchi e materiale di riscaldamento e condizionamento, impianti idraulici, distribuzione gas e impianti frigoriferi; riparazione e manutenzione ascensori e montacarichi	727	727	206	412	84	252	60	240	28	140
<b>33</b>	<b>Industria della costruzione, installazione e riparazione di macchine per ufficio, di macchine e di impianti per l'elaborazione dei dati</b>	<b>33</b>	<b>33</b>	<b>24</b>	<b>48</b>	<b>10</b>	<b>30</b>	<b>8</b>	<b>32</b>	<b>9</b>	<b>45</b>
330	Costruzione, installazione e riparazione di macchine per ufficio, macchine ed impianti per l'elaborazione dei dati	33	33	24	48	10	30	8	32	9	45
330.1	Costruzione di macchine per ufficio, costruzione e installazione di macchine ed impianti per l'elaborazione dei dati	1	1	—	—	—	—	—	—	—	—
330.2	Riparazione di macchine per ufficio, di sistemi per l'elaborazione dei dati, di registratori di cassa e simili	32	32	24	48	10	30	8	32	9	45
<b>34</b>	<b>Industria della costruzione, installazione di impianti e riparazione di materiale elettrico ed elettronico</b>	<b>294</b>	<b>294</b>	<b>136</b>	<b>272</b>	<b>95</b>	<b>285</b>	<b>68</b>	<b>272</b>	<b>31</b>	<b>155</b>
341	Produzione di fili e cavi elettrici	—	—	—	—	—	—	1	4	—	—
342	Costruzione di motori, generatori, trasformatori, interruttori ed altro materiale elettrico e dielettrico	12	12	8	16	5	15	5	20	1	5
343	Costruzione di apparecchiature elettriche per mezzi di trasporto e per uso industriale; di pile e di accumulatori	29	29	22	44	10	30	15	60	2	10
343.1	Costruzione di apparecchiature elettriche per mezzi di trasporto; sistemi ed apparecchi di controllo del traffico terrestre, aereo e navale	—	—	2	4	—	—	—	—	—	—
343.2	Costruzione di altre apparecchiature e materiale elettrico per uso industriale	4	4	2	4	4	12	6	24	—	—
343.3	Costruzione di pile e di accumulatori	2	2	2	4	—	—	1	4	—	—
343.4	Riparazione di macchinari elettrici ed impianti elettrotermici per uso industriale	23	23	16	32	6	18	8	32	2	10
344	Costruzione di apparecchi elettrici di misura; apparecchi per telecomunicazioni ed apparecchi elettromedicali	10	10	2	4	8	24	3	12	1	5
344.1	Costruzione di apparecchi di misura elettrici ed elettronici	1	1	—	—	3	9	1	4	—	—
344.2	Costruzione di apparecchi elettrici per telecomunicazione	9	9	2	4	3	9	1	4	1	5
344.3	Costruzione di apparecchi elettromedicali	—	—	—	—	2	6	1	4	—	—
345	Costruzione o montaggio di apparecchi radio riceventi, televisori, apparecchi elettroacustici; costruzione di sistemi per il controllo dei processi industriali e di componenti elettronici	22	22	15	30	12	36	6	24	5	25
345.1	Costruzione o montaggio di apparecchi radioriceventi, televisori, apparecchi elettroacustici	1	1	6	12	4	12	2	8	3	15
345.2	Incisione, edizione e stampa di dischi e nastri magnetici registrati	9	9	3	6	4	12	—	—	—	—
345.3	Costruzione di sistemi per il controllo dei processi industriali	—	—	—	—	—	—	—	—	—	—
345.4	Costruzione di componenti elettronici	12	12	6	12	4	12	4	16	2	10
346	Costruzione di apparecchi elettrodomestici	3	3	—	—	2	6	4	16	1	5
347	Produzione di materiale elettrico di illuminazione	18	18	16	32	6	18	9	36	3	15
348	Lavori di impianto tecnico: montaggio e riparazione di impianti di apparecchiature elettriche ed elettroniche	200	200	73	146	52	156	25	100	18	90
348.1	Lavori di impianto tecnico	2	2	2	4	9	27	8	32	7	35
348.2	Montaggio ed altri lavori di impianto tecnico	44	44	22	44	21	63	8	32	4	20
348.3	Riparazione di apparecchi elettrici, di apparecchi e componenti elettronici, di impianti radiofonici, televisivi, di diffusione e di amplificazione sonora	154	154	49	98	22	66	9	36	7	35
<b>35</b>	<b>Industria della costruzione e montaggio di autoveicoli, carrozzerie, parti ed accessori</b>	<b>3</b>	<b>3</b>	<b>5</b>	<b>10</b>	<b>—</b>	<b>—</b>	<b>4</b>	<b>16</b>	<b>4</b>	<b>20</b>
351	Costruzione e montaggio di autoveicoli e costruzione dei relativi motori	1	1	1	2	—	—	1	4	—	—
352	Costruzione di carrozzerie e rimorchi	2	2	3	6	—	—	2	8	2	10
353	Costruzione di parti ed accessori per autoveicoli e rimorchi	—	—	1	2	—	—	1	4	2	10
<b>36</b>	<b>Industria della costruzione di altri mezzi di trasporto</b>	<b>8</b>	<b>8</b>	<b>12</b>	<b>24</b>	<b>4</b>	<b>12</b>	<b>4</b>	<b>16</b>	<b>3</b>	<b>15</b>
361	Costruzione navale, riparazione e manutenzione di navi	7	7	10	20	4	12	3	12	2	10
361.1	Cantieri navali per costruzioni metalliche	4	4	6	12	1	3	3	12	2	10
361.2	Picchettaggio, raschiatura, verniciatura e carenaggio natanti	3	3	4	8	3	9	—	—	—	—
362	Costruzione di materiale rotabile a scartamento normale e a scartamento ridotto per servizio pubblico	—	—	—	—	—	—	—	—	—	—
362.1	Costruzione di locomotive, elettrotreni, automotrici, tram e altro materiale da trazione	—	—	—	—	—	—	—	—	—	—
362.2	Riparazione di materiale rotabile ferroviario e tranviario	—	—	—	—	—	—	—	—	—	—
363	Costruzione e montaggio di cicli, motocicli e loro parti staccate	1	1	2	4	—	—	—	—	1	5



## classe, sottoclasse e categoria di attività economica

CON ADDETTI										TOTALE		N. Classificazione
6 - 9		10 - 14		15 - 19		20 - 49		50 e oltre		Imprese	Addetti	
Imprese	Addetti	Imprese	Addetti	Imprese	Addetti	Imprese	Addetti	Imprese	Addetti	Imprese	Addetti	
5	32	1	10	—	—	—	—	—	—	31	90	328.3
—	—	—	—	—	—	—	—	—	—	1	4	328.4
—	—	—	—	—	—	—	—	—	—	—	—	328.5
—	—	—	—	—	—	—	—	—	—	1	1	328.6
—	—	—	—	—	—	—	—	—	—	—	—	328.7
6	47	2	22	—	—	—	—	—	—	24	104	328.8
43	307	15	178	3	46	—	—	—	—	1.166	2.302	328.9
5	35	1	10	—	—	—	—	—	—	90	233	33
5	35	1	10	—	—	—	—	—	—	90	233	330
—	—	—	—	—	—	—	—	—	—	1	1	330.1
5	35	1	10	—	—	—	—	—	—	89	232	330.2
89	652	34	395	5	80	—	—	—	—	752	2.405	34
—	—	—	—	—	—	—	—	—	—	1	4	341
10	68	4	43	2	31	—	—	—	—	47	210	342
10	73	5	61	1	17	—	—	—	—	94	324	343
1	6	3	35	—	—	—	—	—	—	6	45	343.1
5	37	2	26	1	17	—	—	—	—	24	124	343.2
—	—	—	—	—	—	—	—	—	—	5	10	343.3
4	30	—	—	—	—	—	—	—	—	59	145	343.4
4	31	1	11	—	—	—	—	—	—	29	97	344
4	31	—	—	—	—	—	—	—	—	9	45	344.1
—	—	1	11	—	—	—	—	—	—	17	42	344.2
—	—	—	—	—	—	—	—	—	—	3	10	344.3
10	70	3	34	2	32	—	—	—	—	75	273	345
3	21	2	24	2	32	—	—	—	—	23	125	345.1
2	16	—	—	—	—	—	—	—	—	18	43	345.2
1	7	—	—	—	—	—	—	—	—	1	7	345.3
4	26	1	10	—	—	—	—	—	—	33	98	345.4
1	8	—	—	—	—	—	—	—	—	11	38	346
3	22	2	24	—	—	—	—	—	—	57	165	347
51	380	19	222	—	—	—	—	—	—	438	1.294	348
32	242	12	143	—	—	—	—	—	—	72	485	348.1
16	115	7	79	—	—	—	—	—	—	122	397	348.2
3	23	—	—	—	—	—	—	—	—	244	412	348.3
3	19	4	46	1	15	—	—	—	—	24	129	35
1	6	1	12	—	—	—	—	—	—	5	25	351
1	6	3	34	—	—	—	—	—	—	13	66	352
1	7	—	—	1	15	—	—	—	—	6	38	353
5	31	2	23	—	—	—	—	—	—	38	129	36
5	31	2	23	—	—	—	—	—	—	33	115	361
4	25	1	13	—	—	—	—	—	—	21	79	361.1
1	6	1	10	—	—	—	—	—	—	12	36	361.2
—	—	—	—	—	—	—	—	—	—	—	—	362
—	—	—	—	—	—	—	—	—	—	—	—	362.1
—	—	—	—	—	—	—	—	—	—	—	—	362.2
—	—	—	—	—	—	—	—	—	—	4	10	363



**classe, sottoclasse e categoria di attività economica**

CON ADDETTI										TOTALE		N. Classifi- cazione
6 - 9		10 - 14		15 - 19		20 - 49		50 e oltre		Imprese	Addetti	
Imprese	Addetti	Imprese	Addetti	Imprese	Addetti	Imprese	Addetti	Imprese	Addetti	Imprese	Addetti	
—	—	—	—	—	—	—	—	—	—	3	5	363.1
—	—	—	—	—	—	—	—	—	—	1	5	363.2
—	—	—	—	—	—	—	—	—	—	—	—	364
—	—	—	—	—	—	—	—	—	—	1	4	365
<b>43</b>	<b>301</b>	<b>9</b>	<b>100</b>	<b>1</b>	<b>15</b>	—	—	—	—	<b>635</b>	<b>1.498</b>	<b>37</b>
6	40	1	13	—	—	—	—	—	—	42	126	371
2	15	—	—	—	—	—	—	—	—	5	23	371.1
—	—	—	—	—	—	—	—	—	—	—	—	371.2
1	7	1	13	—	—	—	—	—	—	12	43	371.3
3	18	—	—	—	—	—	—	—	—	25	60	371.4
24	164	7	77	1	15	—	—	—	—	539	1.172	372
—	—	1	10	—	—	—	—	—	—	17	45	372.1
24	164	6	67	1	15	—	—	—	—	522	1.127	372.2
13	97	1	10	—	—	—	—	—	—	54	200	373
5	37	—	—	—	—	—	—	—	—	11	58	373.1
5	40	1	10	—	—	—	—	—	—	15	74	373.2
2	14	—	—	—	—	—	—	—	—	3	15	373.3
1	6	—	—	—	—	—	—	—	—	25	53	373.4
—	—	—	—	—	—	—	—	—	—	—	—	374
<b>987</b>	<b>6.935</b>	<b>294</b>	<b>3.384</b>	<b>37</b>	<b>605</b>	<b>11</b>	<b>254</b>	—	—	<b>17.003</b>	<b>39.008</b>	<b>4</b>
<b>198</b>	<b>1.367</b>	<b>28</b>	<b>303</b>	<b>1</b>	<b>16</b>	—	—	—	—	<b>1.852</b>	<b>5.831</b>	<b>41</b>
32	218	1	10	—	—	—	—	—	—	237	791	411
—	—	—	—	—	—	—	—	—	—	4	9	411.1
30	205	1	10	—	—	—	—	—	—	223	741	411.2
2	13	—	—	—	—	—	—	—	—	10	41	411.3
11	81	2	22	—	—	—	—	—	—	49	194	412
11	81	2	22	—	—	—	—	—	—	49	194	412.2
8	55	3	33	—	—	—	—	—	—	32	150	413
8	55	3	33	—	—	—	—	—	—	32	150	413.2
3	23	2	21	—	—	—	—	—	—	22	94	414
—	—	—	—	—	—	—	—	—	—	1	3	415
6	40	—	—	—	—	—	—	—	—	157	311	416
6	40	—	—	—	—	—	—	—	—	156	306	416.1
—	—	—	—	—	—	—	—	—	—	1	5	416.2
6	38	1	11	—	—	—	—	—	—	209	452	417
—	—	—	—	—	—	—	—	—	—	1	5	418
132	912	19	206	1	16	—	—	—	—	1.144	3.831	419
109	749	11	115	—	—	—	—	—	—	937	3.122	419.1
22	154	7	79	1	16	—	—	—	—	200	676	419.2
1	9	1	12	—	—	—	—	—	—	7	33	419.3
11	79	2	25	—	—	—	—	—	—	198	528	42
1	9	1	11	—	—	—	—	—	—	55	135	421
—	—	—	—	—	—	—	—	—	—	5	8	421.1
1	9	1	11	—	—	—	—	—	—	50	127	421.2
1	6	—	—	—	—	—	—	—	—	3	11	422
6	43	1	14	—	—	—	—	—	—	72	211	423
5	36	1	14	—	—	—	—	—	—	55	168	423.1
—	—	—	—	—	—	—	—	—	—	1	1	423.2
—	—	—	—	—	—	—	—	—	—	3	7	423.3
—	—	—	—	—	—	—	—	—	—	1	3	423.4
1	7	—	—	—	—	—	—	—	—	11	30	423.5
—	—	—	—	—	—	—	—	—	—	1	2	423.6
—	—	—	—	—	—	—	—	—	—	—	—	424
—	—	—	—	—	—	—	—	—	—	—	—	424.1
—	—	—	—	—	—	—	—	—	—	—	—	424.2
—	—	—	—	—	—	—	—	—	—	—	—	424.3
2	14	—	—	—	—	—	—	—	—	60	139	425
2	14	—	—	—	—	—	—	—	—	59	138	425.1
—	—	—	—	—	—	—	—	—	—	1	1	425.2

## segue TAV. 3B - Imprese artigiane per numero di addetti e per ramo,

N. Classificazione	RAMI, CLASSI, SOTTOCLASSI E CATEGORIE DI ATTIVITÀ ECONOMICA	IMPRESE									
		1		2		3		4		5	
		Imprese	Addetti	Imprese	Addetti	Imprese	Addetti	Imprese	Addetti	Imprese	Addetti
427	Industria della birra e del malto	—	—	—	—	1	3	1	4	—	—
428	Industria idrominerale e delle bevande analcoliche	—	—	1	2	1	3	2	8	1	5
428.1	Imbottigliamento di acque minerali naturali	—	—	—	—	—	—	—	—	—	—
428.2	Produzione di bevande analcoliche e di acque gassate	—	—	1	2	1	3	2	8	1	5
429	Industria del tabacco	—	—	—	—	—	—	—	—	—	—
429.1	Stagionatura, manipolazione, selezione e imbottimento delle foglie di tabacco	—	—	—	—	—	—	—	—	—	—
429.2	Lavorazione e confezione dei tabacchi	—	—	—	—	—	—	—	—	—	—
<b>43</b>	<b>Industrie tessili</b>	<b>301</b>	<b>301</b>	<b>60</b>	<b>120</b>	<b>36</b>	<b>108</b>	<b>20</b>	<b>80</b>	<b>15</b>	<b>75</b>
431	Industria laniera	5	5	2	4	1	3	—	—	—	—
431.1	Slanatura	—	—	—	—	—	—	—	—	—	—
431.2	Preparazione delle fibre di lana e assimilate	—	—	—	—	—	—	—	—	—	—
431.3	Filatura, ritorcitura della lana e delle fibre assimilate e preparazione in gomitoli e matasse	—	—	—	—	1	3	—	—	—	—
431.4	Tessitura della lana e delle altre fibre tessili col sistema laniero	5	5	1	2	—	—	—	—	—	—
431.5	Filatura-tessitura della lana e delle fibre assimilate	—	—	1	2	—	—	—	—	—	—
432	Industria cotoniera	—	—	1	2	1	3	—	—	—	—
432.1	Filatura, torcitura del cotone e delle fibre assimilate; produzione di cucirini	—	—	—	—	—	—	—	—	—	—
432.2	Tessitura del cotone e di altre fibre tessili col sistema cotoniero	—	—	1	2	1	3	—	—	—	—
432.3	Filatura-tessitura del cotone e delle fibre assimilate	—	—	—	—	—	—	—	—	—	—
433	Industria della seta e delle fibre chimiche assimilate	—	—	—	—	—	—	—	—	—	—
433.1	Preparazione, filatura e operazioni sulla seta e sulle fibre chimiche assimilate	—	—	—	—	—	—	—	—	—	—
433.2	Tessitura della seta e delle fibre chimiche assimilate	—	—	—	—	—	—	—	—	—	—
434	Industria della canapa, del lino, del ramiè e delle fibre dure	1	1	—	—	—	—	1	4	—	—
434.1	Macerazione e stigliatura della canapa e del lino	1	1	—	—	—	—	—	—	—	—
434.2	Preparazione alla filatura e filatura della canapa, del lino e ramiè e delle fibre dure; produzione di cucirini	—	—	—	—	—	—	—	—	—	—
434.3	Tessitura della canapa, del lino e ramiè e delle fibre dure	—	—	—	—	—	—	—	—	—	—
434.4	Filatura-tessitura della canapa, del lino e ramiè e delle fibre dure	—	—	—	—	—	—	1	4	—	—
435	Industria della juta	2	2	—	—	1	3	—	—	—	—
435.1	Filatura della juta, pura o mista ad altre fibre	1	1	—	—	—	—	—	—	—	—
435.2	Tessitura della juta	1	1	—	—	1	3	—	—	—	—
435.3	Filatura-tessitura della juta	—	—	—	—	—	—	—	—	—	—
436	Industria della maglia, maglieria e calze	242	242	48	96	27	81	16	64	11	55
436.1	Produzione di calze per uomo, donna e ragazzo	4	4	2	4	1	3	2	8	1	5
436.2	Produzione di tessuti a maglia	22	22	8	16	2	6	1	4	—	—
436.3	Produzione di altri articoli di maglieria	216	216	38	76	24	72	13	52	10	50
437	Industria del perfezionamento dei tessuti	8	8	3	6	—	—	—	—	—	—
438	Industria per la produzione di arazzi, tappeti, copripavimento, linoleum e tele cerate	1	1	—	—	—	—	—	—	2	10
438.1	Produzione arazzi, tappeti e moquettes di qualsiasi fibra	1	1	—	—	—	—	—	—	2	10
438.2	Produzione di linoleum e di altri copripavimento a base di prodotti tessili o di carta; di tele cerate e di altri tessuti intonacati	—	—	—	—	—	—	—	—	—	—
439	Altre industrie tessili	42	42	6	12	6	18	3	12	2	10
439.1	Produzione di feltri battuti	—	—	1	2	—	—	—	—	—	—
439.2	Produzione di stoffe non tessute, di murali e di stoffe a pelo lungo	1	1	—	—	—	—	—	—	—	—
439.3	Produzione di nastri, fettucce, stringhe, trecce, passamanerie di fibre tessili	1	1	—	—	1	3	1	4	—	—
439.4	Produzione di manufatti e tessuti elastici	—	—	—	—	—	—	—	—	—	—
439.5	Produzione di cordami e spaghi di qualsiasi tipo di fibra	2	2	—	—	2	6	—	—	1	5
439.6	Produzione di articoli tessili diversi	3	3	5	10	3	9	1	4	1	5
439.7	Produzione di tubetti, rocchetti, navette, bobine, scardassi, fusi ecc. in fibra	—	—	—	—	—	—	—	—	—	—
439.8	Produzione di tulli, pizzi e merletti	2	2	—	—	—	—	—	—	—	—
439.9	Produzione di ricami	33	33	—	—	—	—	1	4	—	—
<b>44</b>	<b>Industrie delle pelli e del cuoio</b>	<b>126</b>	<b>126</b>	<b>69</b>	<b>138</b>	<b>32</b>	<b>96</b>	<b>19</b>	<b>76</b>	<b>14</b>	<b>70</b>
441	Concia e tintura delle pelli e del cuoio	11	11	6	12	1	3	1	4	2	10
442	Produzione di articoli in cuoio e affini	115	115	63	126	31	93	18	72	12	60
442.1	Produzione di marocchineria, articoli da viaggio e di articoli tecnici in cuoio	114	114	62	124	30	90	18	72	12	60
442.2	Produzione di guanti in pelle	1	1	1	2	1	3	—	—	—	—
<b>45</b>	<b>Industrie delle calzature, di articoli d'abbigliamento e di biancheria per la casa</b>	<b>2.842</b>	<b>2.842</b>	<b>905</b>	<b>1.810</b>	<b>337</b>	<b>1.011</b>	<b>169</b>	<b>676</b>	<b>114</b>	<b>570</b>
451	Produzione a macchina di calzature	12	12	8	16	1	3	1	4	2	10
451.1	Produzione a macchina di calzature e pantofole	4	4	3	6	1	3	—	—	2	10
451.2	Produzione di parti ed accessori per calzature	8	8	5	10	—	—	1	4	—	—
452	Produzione a mano e su misura di calzature	27	27	11	22	5	15	1	4	4	20
453	Confezione in serie di articoli di abbigliamento ed altre attività collegate	212	212	67	134	40	120	31	124	18	90
453.1	Confezione di articoli di vestiario in pelle	6	6	4	8	1	3	—	—	1	5
453.2	Confezione di vestiario esterno per donna, giovanetta e bambini	40	40	21	42	9	27	12	48	8	40
453.3	Confezione di vestiario esterno per uomo e ragazzo	25	25	7	14	2	6	1	4	3	15
453.4	Confezione di vestiario esterno di tipo speciale	5	5	3	6	7	21	1	4	1	5
453.5	Confezione di camicie e biancheria per uomo e ragazzo	17	17	14	28	5	15	6	24	3	15
453.6	Confezione di biancheria per donna e di corsetteria	23	23	2	4	5	15	1	4	—	—
453.7	Confezione di cappelli	7	7	—	—	2	6	—	—	1	5

## classe, sottoclasse e categoria di attività economica

CON ADDETTI										TOTALE		N. Classifi- cazione
6 - 9		10 - 14		15 - 19		20 - 49		50 e oltre		Imprese	Addetti	
Imprese	Addetti	Imprese	Addetti	Imprese	Addetti	Imprese	Addetti	Imprese	Addetti			
—	—	—	—	—	—	—	—	—	—	2	7	427
1	7	—	—	—	—	—	—	—	—	6	25	428
—	—	—	—	—	—	—	—	—	—	—	—	428.1
1	7	—	—	—	—	—	—	—	—	6	25	428.2
—	—	—	—	—	—	—	—	—	—	—	—	429
—	—	—	—	—	—	—	—	—	—	—	—	429.1
—	—	—	—	—	—	—	—	—	—	—	—	429.2
36	261	15	166	2	31	—	—	—	—	485	1.142	43
—	—	—	—	—	—	—	—	—	—	8	12	431
—	—	—	—	—	—	—	—	—	—	—	—	431.1
—	—	—	—	—	—	—	—	—	—	—	—	431.2
—	—	—	—	—	—	—	—	—	—	1	3	431.3
—	—	—	—	—	—	—	—	—	—	6	7	431.4
—	—	—	—	—	—	—	—	—	—	1	2	431.5
1	7	—	—	—	—	—	—	—	—	3	12	432
—	—	—	—	—	—	—	—	—	—	—	—	432.1
1	7	—	—	—	—	—	—	—	—	3	12	432.2
—	—	—	—	—	—	—	—	—	—	—	—	432.3
1	6	—	—	—	—	—	—	—	—	1	6	433
—	—	—	—	—	—	—	—	—	—	—	—	433.1
1	6	—	—	—	—	—	—	—	—	1	6	433.2
—	—	—	—	1	16	—	—	—	—	3	21	434
—	—	—	—	1	16	—	—	—	—	2	17	434.1
—	—	—	—	—	—	—	—	—	—	—	—	434.2
—	—	—	—	—	—	—	—	—	—	—	—	434.3
—	—	—	—	—	—	—	—	—	—	1	4	434.4
1	7	—	—	—	—	—	—	—	—	4	12	435
—	—	—	—	—	—	—	—	—	—	1	1	435.1
1	7	—	—	—	—	—	—	—	—	3	11	435.2
—	—	—	—	—	—	—	—	—	—	—	—	435.3
29	216	12	135	1	15	—	—	—	—	386	904	436
2	15	—	—	—	—	—	—	—	—	12	39	436.1
5	34	1	10	—	—	—	—	—	—	39	92	436.2
22	167	11	125	1	15	—	—	—	—	335	773	436.3
—	—	—	—	—	—	—	—	—	—	11	14	437
—	—	1	10	—	—	—	—	—	—	4	21	438
—	—	1	10	—	—	—	—	—	—	4	21	438.1
—	—	—	—	—	—	—	—	—	—	—	—	438.2
4	25	2	21	—	—	—	—	—	—	65	140	439
—	—	—	—	—	—	—	—	—	—	1	2	439.1
—	—	—	—	—	—	—	—	—	—	1	1	439.2
2	13	—	—	—	—	—	—	—	—	5	21	439.3
—	—	—	—	—	—	—	—	—	—	—	—	439.4
—	—	—	—	—	—	—	—	—	—	5	13	439.5
1	6	1	11	—	—	—	—	—	—	15	48	439.6
—	—	—	—	—	—	—	—	—	—	—	—	439.7
—	—	—	—	—	—	—	—	—	—	1	6	439.7
—	—	1	10	—	—	—	—	—	—	2	2	439.8
—	—	—	—	—	—	—	—	—	—	35	47	439.9
29	210	11	128	1	15	2	50	—	—	303	909	44
2	13	1	10	—	—	—	—	—	—	24	63	441
27	197	10	118	1	15	2	50	—	—	279	846	442
26	189	10	118	1	15	2	50	—	—	275	832	442.1
1	8	—	—	—	—	—	—	—	—	4	14	442.2
215	1.532	87	1.029	19	313	8	183	—	—	4.696	9.966	45
7	51	2	23	—	—	—	—	—	—	33	119	451
3	21	2	23	—	—	—	—	—	—	15	67	451.1
4	30	—	—	—	—	—	—	—	—	18	52	451.2
5	35	2	22	2	35	—	—	—	—	57	180	452
51	370	34	416	4	63	—	—	—	—	457	1.529	453
4	28	1	12	1	16	—	—	—	—	18	78	453.1
19	136	15	180	2	30	—	—	—	—	126	543	453.2
6	43	6	75	1	17	—	—	—	—	51	199	453.3
5	35	4	50	—	—	—	—	—	—	26	126	453.4
7	56	2	27	—	—	—	—	—	—	54	182	453.5
4	33	1	13	—	—	—	—	—	—	36	92	453.6
—	—	—	—	—	—	—	—	—	—	10	18	453.7

## segue TAV. 3B - Imprese artigiane per numero di addetti e per ramo,

N. Classificazione	RAMI, CLASSI, SOTTOCLASSI E CATEGORIE DI ATTIVITÀ ECONOMICA	IMPRESSE									
		1		2		3		4		5	
		Imprese	Addetti	Imprese	Addetti	Imprese	Addetti	Imprese	Addetti	Imprese	Addetti
453.8	Confezioni varie e accessorie per abbigliamento	22	22	9	18	7	21	7	28	1	5
453.9	Altre attività collegate all'industria dell'abbigliamento	67	67	7	14	2	6	3	12	—	—
454	Confezione su misura di vestiario e biancheria; modisterie	1.770	1.770	413	826	118	354	50	200	38	190
454.1	Confezione su misura di vestiario; modisterie	1.720	1.720	394	788	111	333	47	188	33	165
454.2	Confezione di biancheria su misura	50	50	19	38	7	21	3	12	5	25
455	Confezione di altri articoli tessili	744	744	336	672	119	357	47	188	30	150
455.1	Confezione di biancheria da casa e per l'arredamento	14	14	7	14	2	6	2	8	2	10
455.2	Produzione di articoli in materie tessili non altrove classificati	730	730	329	658	117	351	45	180	28	140
456	Confezione di pellicce	77	77	70	140	54	162	39	156	22	110
46	<b>Industrie del legno e del mobile in legno</b>	<b>3.851</b>	<b>3.851</b>	<b>1.282</b>	<b>2.564</b>	<b>499</b>	<b>1.497</b>	<b>276</b>	<b>1.104</b>	<b>145</b>	<b>725</b>
461	Segagione e preparazione industriale del legno	70	70	22	44	12	36	8	32	3	15
462	Produzione di prodotti semifiniti in legno	3	3	—	—	1	3	1	4	—	—
463	Produzione in serie di elementi di carpenteria, falegnameria e pavimenti in legno	2.316	2.316	810	1.620	331	993	171	684	98	490
463.1	Laboratori di falegnameria e carpenteria in legno	2.100	2.100	714	1.428	290	870	148	592	84	420
463.2	Produzione e/o posa in opera di falegnameria industriale per l'edilizia e di pavimenti in legno	212	212	92	184	38	114	21	84	14	70
463.3	Cantieri per carpenteria navale in legno	4	4	4	8	3	9	2	8	—	—
464	Costruzione di imballaggi in legno	43	43	13	26	14	42	4	16	5	25
465	Costruzione di altri oggetti in legno	582	582	237	474	72	216	46	184	16	80
465.1	Costruzione e riparazione di veicoli in legno e di parti in legno di autoveicoli	1	1	—	—	—	—	—	—	—	—
465.2	Costruzione di oggetti vari in legno	36	36	16	32	6	18	6	24	4	20
465.3	Laboratori di cornici e vetrai	545	545	221	442	66	198	40	160	12	60
466	Produzione di articoli in sughero, paglia, giunco e vimini; produzione di spazzole e pennelli	37	37	18	36	8	24	1	4	1	5
466.1	Produzione di articoli in sughero	1	1	3	6	2	6	—	—	—	—
466.2	Produzione di articoli in paglia, giunco e vimini	36	36	14	28	6	18	1	4	1	5
466.3	Produzione di spazzole, scope e pennelli	—	—	1	2	—	—	—	—	—	—
467	Industria del mobile e dell'arredamento in legno	800	800	182	364	61	183	45	180	22	110
467.1	Costruzione di mobili vari in legno	109	109	58	116	25	75	30	120	20	100
467.2	Costruzione di mobili e arredamenti in giunco, vimini, canne e simili	10	10	5	10	3	9	1	4	—	—
467.3	Produzione di materassi di ogni tipo	65	65	31	62	13	39	2	8	—	—
467.4	Lucidatura, laccatura e doratura di mobili e di altri oggetti in legno; restauro di mobili	616	616	88	176	20	60	12	48	2	10
47	<b>Industrie della carta; stampa ed editoria</b>	<b>443</b>	<b>443</b>	<b>337</b>	<b>674</b>	<b>166</b>	<b>498</b>	<b>133</b>	<b>532</b>	<b>90</b>	<b>450</b>
471	Produzione della pasta-carta, della carta e del cartone	—	—	1	2	—	—	—	—	—	—
472	Trasformazione della carta e del cartone, fabbricazione di articoli in carta, cartone e ovatta di cellulosa	16	16	26	52	10	30	7	28	11	55
473	Stampa e industrie affini	354	354	268	536	139	417	116	464	75	375
473.1	Stabilimenti per la stampa di giornali quotidiani	—	—	—	—	—	—	—	—	—	—
473.2	Altri stabilimenti di arti grafiche	208	208	193	386	108	324	94	376	62	310
473.3	Legatorie e rilegatorie	114	114	52	104	17	51	12	48	6	30
473.4	Industrie collegate alla stampa	32	32	23	46	14	42	10	40	7	35
474	Editoria	73	73	42	84	17	51	10	40	4	20
48	<b>Industrie della gomma e dei manufatti di materie plastiche</b>	<b>327</b>	<b>327</b>	<b>164</b>	<b>328</b>	<b>70</b>	<b>210</b>	<b>42</b>	<b>168</b>	<b>24</b>	<b>120</b>
481	Industria della gomma	14	14	4	8	3	9	3	12	—	—
481.2	Produzione di altri articoli in gomma	14	14	4	8	3	9	3	12	—	—
482	Ricostruzione di pneumatici, vulcanizzazione e riparazione di pneumatici	263	263	119	238	41	123	13	52	7	35
483	Industria dei prodotti delle materie plastiche	50	50	41	82	26	78	26	104	17	85
49	<b>Industrie manifatturiere diverse</b>	<b>521</b>	<b>521</b>	<b>261</b>	<b>522</b>	<b>96</b>	<b>288</b>	<b>50</b>	<b>200</b>	<b>28</b>	<b>140</b>
491	Produzione di oreficeria, argenteria, bigiotteria e taglio delle pietre preziose	229	229	118	236	45	135	19	76	15	75
491.1	Produzione di oreficeria, argenteria, bigiotteria e coniazione di monete e medaglie	220	220	116	232	44	132	19	76	15	75
491.2	Lavorazione di pietre dure e preziose per gioielleria e per uso industriale	9	9	2	4	1	3	—	—	—	—
492	Costruzione di strumenti musicali e relativi accessori	3	3	—	—	—	—	—	—	—	—
493	Laboratori fotografici e cinematografici	184	184	87	174	33	99	22	88	6	30
493.1	Sviluppo e stampa di films cinematografici	1	1	—	—	—	—	—	—	—	—
493.3	Laboratori fotografici	183	183	87	174	33	99	22	88	6	30
494	Costruzione di giochi, giocattoli e articoli sportivi	13	13	5	10	2	6	2	8	4	20
494.1	Costruzione di giochi	—	—	1	2	2	6	—	—	2	10
494.2	Costruzione di giocattoli e loro parti	11	11	3	6	—	—	—	—	1	5
494.3	Costruzione di articoli sportivi	2	2	1	2	—	—	2	8	1	5
495	Altre industrie manifatturiere non altrove classificate	71	71	37	74	10	30	6	24	2	10
496	Industria del confezionamento	21	21	14	28	6	18	1	4	1	5
496.1	Confezionamento di generi alimentari	9	9	7	14	4	12	1	4	—	—
496.2	Confezionamento di generi non alimentari	12	12	7	14	2	6	—	—	1	5
5	<b>Industrie delle costruzioni e delle installazioni di impianti per l'edilizia</b>	<b>5.203</b>	<b>5.203</b>	<b>1.314</b>	<b>2.628</b>	<b>863</b>	<b>2.589</b>	<b>617</b>	<b>2.468</b>	<b>392</b>	<b>1.960</b>
50	<b>Edilizia e genio civile</b>	<b>5.203</b>	<b>5.203</b>	<b>1.314</b>	<b>2.628</b>	<b>863</b>	<b>2.589</b>	<b>617</b>	<b>2.468</b>	<b>392</b>	<b>1.960</b>
501	Costruzioni edili - restauro e manutenzione di fabbricati	2.479	2.479	756	1.512	604	1.812	462	1.848	297	1.485
501.1	Costruzioni d'immobili per abitazione ed altri usi	2.257	2.257	724	1.448	580	1.740	451	1.804	290	1.450
501.2	Attività ausiliarie delle costruzioni	222	222	32	64	24	72	11	44	7	35
502	Genio civile	329	329	107	214	65	195	45	180	17	85
502.1	Costruzione di strade e lavori in terra	266	266	83	166	56	168	35	140	15	75
502.2	Costruzione di opere specializzate	63	63	24	48	9	27	10	40	2	10
503	Installazione di impianti per l'edilizia	1.017	1.017	283	566	116	348	74	296	51	255

## classe, sottoclasse e categoria di attività economica

CON ADDETTI										TOTALE		N. Classifi- cazione
6 - 9		10 - 14		15 - 19		20 - 49		50 e oltre		Imprese	Addetti	
Imprese	Addetti	Imprese	Addetti	Imprese	Addetti	Imprese	Addetti	Imprese	Addetti	Imprese	Addetti	
6	39	2	25	—	—	—	—	—	—	54	158	453.8
—	—	3	34	—	—	—	—	—	—	82	133	453.9
72	521	28	330	11	183	8	183	—	—	2.508	4.557	454
68	494	27	319	10	165	6	140	—	—	2.416	4.312	454.1
4	27	1	11	1	18	2	43	—	—	92	245	454.2
41	285	6	64	—	—	—	—	—	—	1.323	2.460	455
1	6	2	21	—	—	—	—	—	—	30	79	455.1
40	279	4	43	—	—	—	—	—	—	1.293	2.381	455.2
39	270	15	174	2	32	—	—	—	—	318	1.121	456
<b>248</b>	<b>1.729</b>	<b>68</b>	<b>776</b>	<b>6</b>	<b>101</b>	<b>1</b>	<b>21</b>	—	—	<b>6.376</b>	<b>12.368</b>	<b>46</b>
15	100	2	21	—	—	—	—	—	—	132	318	461
1	6	—	—	—	—	—	—	—	—	6	16	462
136	946	32	365	2	33	—	—	—	—	3.896	7.447	463
102	705	17	194	1	15	—	—	—	—	3.456	6.324	463.1
33	234	14	159	1	18	—	—	—	—	425	1.075	463.2
1	7	1	12	—	—	—	—	—	—	15	48	463.3
10	73	2	23	—	—	—	—	—	—	91	248	464
28	195	5	55	2	33	—	—	—	—	988	1.819	465
1	7	—	—	—	—	—	—	—	—	2	8	465.1
5	37	—	—	1	16	—	—	—	—	74	183	465.2
22	151	5	55	1	17	—	—	—	—	912	1.628	465.3
1	6	—	—	—	—	—	—	—	—	66	112	466
1	6	—	—	—	—	—	—	—	—	7	19	466.1
—	—	—	—	—	—	—	—	—	—	58	91	466.2
—	—	—	—	—	—	—	—	—	—	1	2	466.3
57	403	27	312	2	35	1	21	—	—	1.197	2.408	467
46	325	24	280	1	19	1	21	—	—	314	1.165	467.1
3	20	—	—	—	—	—	—	—	—	22	53	467.2
4	32	3	32	—	—	—	—	—	—	118	238	467.3
4	26	—	—	1	16	—	—	—	—	743	952	467.4
<b>170</b>	<b>1.186</b>	<b>67</b>	<b>774</b>	<b>4</b>	<b>62</b>	—	—	—	—	<b>1.410</b>	<b>4.619</b>	<b>47</b>
—	—	—	—	—	—	—	—	—	—	1	2	471
20	143	11	132	2	31	—	—	—	—	103	487	472
142	988	51	585	2	31	—	—	—	—	1.147	3.750	473
—	—	—	—	—	—	—	—	—	—	—	—	473.1
111	767	41	463	1	15	—	—	—	—	818	2.849	473.2
15	104	6	73	—	—	—	—	—	—	222	524	473.3
16	117	4	49	1	16	—	—	—	—	107	377	473.4
8	55	5	57	—	—	—	—	—	—	159	380	474
<b>43</b>	<b>305</b>	<b>7</b>	<b>79</b>	<b>1</b>	<b>16</b>	—	—	—	—	<b>678</b>	<b>1.553</b>	<b>48</b>
2	12	—	—	—	—	—	—	—	—	26	55	481
2	12	—	—	—	—	—	—	—	—	26	55	481.2
13	92	3	34	—	—	—	—	—	—	459	837	482
28	201	4	45	1	16	—	—	—	—	193	661	483
<b>37</b>	<b>266</b>	<b>9</b>	<b>104</b>	<b>3</b>	<b>51</b>	—	—	—	—	<b>1.005</b>	<b>2.092</b>	<b>49</b>
14	105	4	46	3	51	—	—	—	—	447	953	491
14	105	4	46	3	51	—	—	—	—	435	937	491.1
—	—	—	—	—	—	—	—	—	—	12	16	491.2
—	—	—	—	—	—	—	—	—	—	3	3	492
13	92	4	45	—	—	—	—	—	—	349	712	493
1	8	—	—	—	—	—	—	—	—	2	9	493.1
12	84	4	45	—	—	—	—	—	—	347	703	493.3
4	31	—	—	—	—	—	—	—	—	30	88	494
—	—	—	—	—	—	—	—	—	—	5	18	494.1
3	24	—	—	—	—	—	—	—	—	18	46	494.2
1	7	—	—	—	—	—	—	—	—	7	24	494.3
3	20	1	13	—	—	—	—	—	—	130	242	495
3	18	—	—	—	—	—	—	—	—	46	94	496
3	18	—	—	—	—	—	—	—	—	24	57	496.1
—	—	—	—	—	—	—	—	—	—	22	37	496.2
<b>622</b>	<b>4.399</b>	<b>196</b>	<b>2.118</b>	<b>3</b>	<b>47</b>	—	—	—	—	<b>9.210</b>	<b>21.412</b>	<b>5</b>
<b>622</b>	<b>4.399</b>	<b>196</b>	<b>2.118</b>	<b>3</b>	<b>47</b>	—	—	—	—	<b>9.210</b>	<b>21.412</b>	<b>50</b>
483	3.415	148	1.592	2	32	—	—	—	—	5.231	14.175	501
469	3.311	143	1.538	2	32	—	—	—	—	4.916	13.580	501.1
14	104	5	54	—	—	—	—	—	—	315	595	501.2
44	304	12	125	—	—	—	—	—	—	619	1.432	502
37	257	8	83	—	—	—	—	—	—	500	1.155	502.1
7	47	4	42	—	—	—	—	—	—	119	277	502.2
69	497	23	255	1	15	—	—	—	—	1.634	3.249	503

segue TAV. 3B - Imprese artigiane per numero di addetti e per ramo,

N. Classificazione	RAMI, CLASSI, SOTTOCLASSI E CATEGORIE DI ATTIVITÀ ECONOMICA	IMPRESSE									
		1		2		3		4		5	
		Imprese	Addetti	Imprese	Addetti	Imprese	Addetti	Imprese	Addetti	Imprese	Addetti
503.1	Installazione di impianti di riscaldamento, di condizionamento, idrico-sanitari e di distribuzione di gas e di acqua calda	717	717	183	366	87	261	49	196	34	170
503.2	Installazione di impianti elettrici per l'edilizia	300	300	100	200	29	87	25	100	17	85
504	Attività di finiture dell'edilizia	1.378	1.378	168	336	78	234	36	144	27	135
<b>6</b>	<b>Commercio, pubblici esercizi e alberghi; riparazioni di beni di consumo e di veicoli</b>	<b>6.960</b>	<b>6.960</b>	<b>2.904</b>	<b>5.808</b>	<b>1.171</b>	<b>3.513</b>	<b>512</b>	<b>2.048</b>	<b>288</b>	<b>1.440</b>
<b>6B</b>	<b>Riparazioni di beni di consumo e di veicoli</b>	<b>6.960</b>	<b>6.960</b>	<b>2.904</b>	<b>5.808</b>	<b>1.171</b>	<b>3.513</b>	<b>512</b>	<b>2.048</b>	<b>288</b>	<b>1.440</b>
<b>67</b>	<b>Riparazioni di beni di consumo e di veicoli</b>	<b>6.960</b>	<b>6.960</b>	<b>2.904</b>	<b>5.808</b>	<b>1.171</b>	<b>3.513</b>	<b>512</b>	<b>2.048</b>	<b>288</b>	<b>1.440</b>
671	Riparazioni di autoveicoli e biciclette	4.083	4.083	2.315	4.630	1.030	3.090	465	1.860	256	1.280
671.1	Riparazioni di autoveicoli	2.755	2.755	1.619	3.238	683	2.049	301	1.204	151	755
671.2	Riparazioni di carrozzerie di autoveicoli	974	974	612	1.224	338	1.014	156	624	103	515
671.3	Riparazioni di motoveicoli e biciclette	354	354	84	168	9	27	8	32	2	10
672	Riparazioni di calzature e articoli in cuoio	1.436	1.436	155	310	16	48	7	28	—	—
673	Riparazioni di elettrodomestici, radio, televisori, giradischi e fonografi	809	809	232	464	57	171	19	76	18	90
674	Riparazioni di orologi e gioiellerie	336	336	100	200	16	48	5	20	2	10
675	Riparazioni non altrove classificate	296	296	102	204	52	156	16	64	12	60
<b>7</b>	<b>Trasporti e comunicazioni</b>	<b>3.539</b>	<b>3.539</b>	<b>957</b>	<b>1.914</b>	<b>367</b>	<b>1.101</b>	<b>141</b>	<b>564</b>	<b>75</b>	<b>375</b>
71	Ferrovie	—	—	—	—	—	—	—	—	—	—
710	Ferrovie	—	—	—	—	—	—	—	—	—	—
710.3	Servizi ausiliari delle ferrovie, in appalto	—	—	—	—	—	—	—	—	—	—
<b>72</b>	<b>Altri trasporti terrestri</b>	<b>3.082</b>	<b>3.082</b>	<b>460</b>	<b>920</b>	<b>156</b>	<b>468</b>	<b>85</b>	<b>340</b>	<b>51</b>	<b>255</b>
721	Metropolitane, tranvie e servizi regolari d'autobus	—	—	—	—	1	3	—	—	—	—
722	Trasporti su strada di viaggiatori	374	374	32	64	9	27	7	28	5	25
723	Trasporti su strada di merci	2.708	2.708	428	856	146	438	78	312	46	230
725	Trasporti con impianti a fune	—	—	—	—	—	—	—	—	—	—
<b>73</b>	<b>Trasporti fluviali, lacuali e lagunari</b>	<b>—</b>	<b>—</b>	<b>—</b>	<b>—</b>	<b>—</b>	<b>—</b>	<b>—</b>	<b>—</b>	<b>—</b>	<b>—</b>
730	Trasporti fluviali, lacuali e lagunari	—	—	—	—	—	—	—	—	—	—
<b>76</b>	<b>Attività connesse ai trasporti</b>	<b>450</b>	<b>450</b>	<b>493</b>	<b>986</b>	<b>209</b>	<b>627</b>	<b>53</b>	<b>212</b>	<b>24</b>	<b>120</b>
761	Attività connesse ai trasporti terrestri	439	439	489	978	202	606	53	212	24	120
762	Attività connesse ai trasporti di navigazione interna	2	2	—	—	—	—	—	—	—	—
762.1	Attività complementari ai trasporti di navigazione interna	—	—	—	—	—	—	—	—	—	—
762.2	Servizi ausiliari dei trasporti di navigazione interna	2	2	—	—	—	—	—	—	—	—
763	Attività connesse ai trasporti marittimi ed al cabotaggio	9	9	4	8	7	21	—	—	—	—
763.1	Attività complementari ai trasporti marittimi	—	—	1	2	—	—	—	—	—	—
763.2	Servizi ausiliari dei trasporti marittimi	9	9	3	6	7	21	—	—	—	—
<b>77</b>	<b>Agenzie di viaggio, intermediari dei trasporti, magazzini di custodia e deposito</b>	<b>7</b>	<b>7</b>	<b>4</b>	<b>8</b>	<b>2</b>	<b>6</b>	<b>3</b>	<b>12</b>	<b>—</b>	<b>—</b>
772	Intermediari dei trasporti	7	7	4	8	2	6	3	12	—	—
772.1	Servizi di portabagagli, carico, scarico e facchinaggio	7	7	4	8	2	6	3	12	—	—
<b>8</b>	<b>Credito e assicurazione, servizi prestati alle imprese; noleggio</b>	<b>104</b>	<b>104</b>	<b>52</b>	<b>104</b>	<b>27</b>	<b>81</b>	<b>14</b>	<b>56</b>	<b>14</b>	<b>70</b>
<b>8B</b>	<b>Servizi prestati alle imprese; noleggio</b>	<b>104</b>	<b>104</b>	<b>52</b>	<b>104</b>	<b>27</b>	<b>81</b>	<b>14</b>	<b>56</b>	<b>14</b>	<b>70</b>
<b>83</b>	<b>Ausiliari finanziari e delle assicurazioni, affari immobiliari, servizi prestati alle imprese</b>	<b>104</b>	<b>104</b>	<b>51</b>	<b>102</b>	<b>26</b>	<b>78</b>	<b>14</b>	<b>56</b>	<b>14</b>	<b>70</b>
839	Altri servizi prestati alle imprese	104	104	51	102	26	78	14	56	14	70
839.6	Copisterie	104	104	51	102	26	78	14	56	14	70
<b>84</b>	<b>Noleggio di beni mobili</b>	<b>—</b>	<b>—</b>	<b>1</b>	<b>2</b>	<b>1</b>	<b>3</b>	<b>—</b>	<b>—</b>	<b>—</b>	<b>—</b>
841	Noleggio di macchinari e di attrezzature agricole	—	—	1	2	1	3	—	—	—	—
842	Noleggio di macchinari e di attrezzature per l'edilizia	—	—	—	—	—	—	—	—	—	—
<b>9</b>	<b>Pubblica amministrazione; servizi pubblici e privati</b>	<b>7.368</b>	<b>7.368</b>	<b>3.215</b>	<b>6.430</b>	<b>1.105</b>	<b>3.315</b>	<b>441</b>	<b>1.764</b>	<b>189</b>	<b>945</b>
<b>9B</b>	<b>Servizi pubblici e privati</b>	<b>7.368</b>	<b>7.368</b>	<b>3.215</b>	<b>6.430</b>	<b>1.105</b>	<b>3.315</b>	<b>441</b>	<b>1.764</b>	<b>189</b>	<b>945</b>
<b>92</b>	<b>Servizi d'igiene pubblica ed amministrazione di cimiteri</b>	<b>154</b>	<b>154</b>	<b>36</b>	<b>72</b>	<b>14</b>	<b>42</b>	<b>14</b>	<b>56</b>	<b>6</b>	<b>30</b>
921	Servizi di nettezza urbana, di disinfestazione e servizi analoghi	32	32	7	14	6	18	2	8	3	15
921.1	Servizi di nettezza urbana, di disinfestazione e servizi analoghi, pubblici	—	—	—	—	—	—	—	—	—	—
921.2	Servizi di nettezza urbana, di disinfestazione e servizi analoghi, privati	32	32	7	14	6	18	2	8	3	15
922	Amministrazione dei cimiteri	—	—	—	—	—	—	—	—	—	—
923	Servizi di pulizia	122	122	29	58	8	24	12	48	3	15
<b>98</b>	<b>Servizi personali</b>	<b>7.214</b>	<b>7.214</b>	<b>3.179</b>	<b>6.358</b>	<b>1.091</b>	<b>3.273</b>	<b>427</b>	<b>1.708</b>	<b>183</b>	<b>915</b>
981	Servizi di lavanderia, tintoria e affini	2.018	2.018	800	1.600	188	564	65	260	22	110
982	Servizi per l'igiene e l'estetica della persona	4.773	4.773	2.210	4.420	866	2.598	343	1.372	156	780
982.1	Laboratori di parrucchiere ed istituti di bellezza	4.773	4.773	2.210	4.420	866	2.598	343	1.372	156	780
983	Studi e laboratori fotografici	336	336	104	208	18	54	11	44	2	10
983.1	Studi fotografici	336	336	104	208	18	54	11	44	2	10
984	Servizi personali non altrove classificati	87	87	65	130	19	57	8	32	3	15
984.1	Servizi di pompe funebri e di cremazione	87	87	65	130	19	57	8	32	3	15
<b>TOTALE</b>		<b>35.619</b>	<b>35.619</b>	<b>13.760</b>	<b>27.520</b>	<b>5.946</b>	<b>17.838</b>	<b>3.242</b>	<b>12.968</b>	<b>1.848</b>	<b>9.240</b>



## classe, sottoclasse e categoria di attività economica

CON ADDETTI										TOTALE		N. Classificazione
6 - 9		10 - 14		15 - 19		20 - 49		50 e oltre		Imprese	Addetti	
Imprese	Addetti	Imprese	Addetti	Imprese	Addetti	Imprese	Addetti	Imprese	Addetti	Imprese	Addetti	
42	308	16	178	—	—	—	—	—	—	1.128	2.196	503.1
27	189	7	77	1	15	—	—	—	—	506	1.053	503.2
26	183	13	146	—	—	—	—	—	—	1.726	2.556	504
<b>343</b>	<b>2.353</b>	<b>78</b>	<b>894</b>	<b>8</b>	<b>123</b>	—	—	—	—	<b>12.264</b>	<b>23.139</b>	<b>6</b>
<b>343</b>	<b>2.353</b>	<b>78</b>	<b>894</b>	<b>8</b>	<b>123</b>	—	—	—	—	<b>12.264</b>	<b>23.139</b>	<b>6B</b>
<b>343</b>	<b>2.353</b>	<b>78</b>	<b>894</b>	<b>8</b>	<b>123</b>	—	—	—	—	<b>12.264</b>	<b>23.139</b>	<b>67</b>
310	2.129	71	820	8	123	—	—	—	—	8.538	18.015	671
204	1.404	48	547	5	76	—	—	—	—	5.766	12.028	671.1
104	711	23	273	3	47	—	—	—	—	2.313	5.382	671.2
2	14	—	—	—	—	—	—	—	—	459	605	671.3
—	—	—	—	—	—	—	—	—	—	1.614	1.822	672
17	114	5	53	—	—	—	—	—	—	1.157	1.777	673
2	12	1	11	—	—	—	—	—	—	462	637	674
14	98	1	10	—	—	—	—	—	—	493	888	675
<b>62</b>	<b>390</b>	<b>3</b>	<b>35</b>	<b>1</b>	<b>15</b>	<b>2</b>	<b>72</b>	—	—	<b>5.147</b>	<b>8.005</b>	<b>7</b>
—	—	—	—	—	—	—	—	—	—	—	—	71
—	—	—	—	—	—	—	—	—	—	—	—	710
—	—	—	—	—	—	—	—	—	—	—	—	710.3
<b>46</b>	<b>287</b>	<b>2</b>	<b>25</b>	<b>1</b>	<b>15</b>	<b>2</b>	<b>72</b>	—	—	<b>3.885</b>	<b>5.464</b>	<b>72</b>
—	—	—	—	—	—	—	—	—	—	1	3	721
6	39	—	—	—	—	—	—	—	—	433	557	722
39	242	2	25	1	15	2	72	—	—	3.450	4.898	723
1	6	—	—	—	—	—	—	—	—	1	6	725
—	—	—	—	—	—	—	—	—	—	—	—	73
—	—	—	—	—	—	—	—	—	—	—	—	730
14	91	1	10	—	—	—	—	—	—	1.244	2.496	76
13	85	—	—	—	—	—	—	—	—	1.220	2.440	761
—	—	—	—	—	—	—	—	—	—	2	2	762
—	—	—	—	—	—	—	—	—	—	—	—	762.1
1	6	1	10	—	—	—	—	—	—	2	2	762.2
—	—	—	—	—	—	—	—	—	—	22	54	763
—	—	—	—	—	—	—	—	—	—	1	2	763.1
1	6	1	10	—	—	—	—	—	—	21	52	763.2
2	12	—	—	—	—	—	—	—	—	18	45	77
2	12	—	—	—	—	—	—	—	—	18	45	772
2	12	—	—	—	—	—	—	—	—	18	45	772.1
<b>11</b>	<b>76</b>	<b>2</b>	<b>21</b>	—	—	—	—	—	—	<b>224</b>	<b>512</b>	<b>8</b>
<b>11</b>	<b>76</b>	<b>2</b>	<b>21</b>	—	—	—	—	—	—	<b>224</b>	<b>512</b>	<b>8B</b>
<b>11</b>	<b>76</b>	<b>2</b>	<b>21</b>	—	—	—	—	—	—	<b>222</b>	<b>507</b>	<b>83</b>
11	76	2	21	—	—	—	—	—	—	222	507	839
11	76	2	21	—	—	—	—	—	—	222	507	839.6
—	—	—	—	—	—	—	—	—	—	2	5	84
—	—	—	—	—	—	—	—	—	—	2	5	841
—	—	—	—	—	—	—	—	—	—	—	—	842
<b>178</b>	<b>1.218</b>	<b>31</b>	<b>353</b>	<b>3</b>	<b>47</b>	—	—	—	—	<b>12.530</b>	<b>21.440</b>	<b>9</b>
<b>178</b>	<b>1.218</b>	<b>31</b>	<b>353</b>	<b>3</b>	<b>47</b>	—	—	—	—	<b>12.530</b>	<b>21.440</b>	<b>9B</b>
<b>10</b>	<b>68</b>	<b>7</b>	<b>78</b>	<b>2</b>	<b>32</b>	—	—	—	—	<b>243</b>	<b>532</b>	<b>92</b>
2	15	1	13	—	—	—	—	—	—	53	115	921
—	—	—	—	—	—	—	—	—	—	—	—	921.1
2	15	1	13	—	—	—	—	—	—	53	115	921.2
—	—	—	—	—	—	—	—	—	—	1	11	922
8	53	5	54	2	32	—	—	—	—	189	406	923
<b>168</b>	<b>1.150</b>	<b>24</b>	<b>275</b>	<b>1</b>	<b>15</b>	—	—	—	—	<b>12.287</b>	<b>20.908</b>	<b>98</b>
25	186	6	73	—	—	—	—	—	—	3.124	4.811	981
136	914	16	180	1	15	—	—	—	—	8.501	15.052	982
136	914	16	180	1	15	—	—	—	—	8.501	15.052	982.1
—	—	—	—	—	—	—	—	—	—	471	652	983
—	—	—	—	—	—	—	—	—	—	471	652	983.1
7	50	2	22	—	—	—	—	—	—	191	393	984
7	50	2	22	—	—	—	—	—	—	191	393	984.1
<b>2.804</b>	<b>19.599</b>	<b>814</b>	<b>9.202</b>	<b>75</b>	<b>1.197</b>	<b>17</b>	<b>436</b>	—	—	<b>64.125</b>	<b>133.619</b>	





## segue TAV. 4 - Imprese per numero di unità locali e per ramo,

N. Classificazione	RAMI, CLASSI E SOTTOCLASSI DI ATTIVITÀ ECONOMICA	IMPRESE CON													
		1		2				3				4			
		Imprese	Addetti	Imprese	Addetti	di cui in Regione		Imprese	Addetti	di cui in Regione		Imprese	Addetti	di cui in Regione	
						Unità locali	Addetti			Unità locali	Addetti			Unità locali	Addetti
233	Produzione ed estrazione di sale	—	—	—	—	—	—	—	—	—	—	—	—	—	
239	Estrazione di altri minerali; torbiere	20	68	7	87	12	30	3	24	9	24	3	92	12	92
<b>24</b>	<b>Lavorazione dei minerali non metalliferi</b>	<b>1.161</b>	<b>9.091</b>	<b>142</b>	<b>4.885</b>	<b>269</b>	<b>4.552</b>	<b>13</b>	<b>520</b>	<b>37</b>	<b>518</b>	<b>13</b>	<b>594</b>	<b>43</b>	<b>411</b>
241	Produzione di materiali da costruzione in laterizio	17	529	11	467	19	320	—	—	—	—	1	113	1	7
242	Produzione di cemento, calce e gesso	17	297	12	293	23	248	—	—	—	—	1	36	4	36
243	Produzione di materiali per costruzione in calcestruzzo, amianto-cemento e gesso	258	2.374	47	1.199	86	1.083	6	122	18	122	6	185	24	185
244	Produzione di articoli in amianto	—	—	—	—	—	—	—	—	—	—	—	—	—	—
245	Lavorazione della pietra e di prodotti minerali non metalliferi	606	2.472	29	503	56	480	1	31	3	31	2	38	7	36
246	Produzione di mole e di altri corpi abrasivi applicati	9	24	—	—	—	—	—	—	—	—	—	—	—	—
247	Industria del vetro	50	666	2	131	4	131	1	6	3	6	1	118	2	48
248	Produzione di prodotti in ceramica	204	2.729	41	2.292	81	2.290	5	361	13	359	2	104	5	99
<b>25</b>	<b>Industrie chimiche</b>	<b>296</b>	<b>4.913</b>	<b>63</b>	<b>4.198</b>	<b>111</b>	<b>3.767</b>	<b>21</b>	<b>6.451</b>	<b>36</b>	<b>5.524</b>	<b>5</b>	<b>1.674</b>	<b>14</b>	<b>1.475</b>
251	Produzione di prodotti chimici di base	60	763	14	626	23	288	8	808	14	321	—	—	—	—
255	Produzione mastici, pitture, vernici e inchiostri da stampa	43	334	1	6	2	6	—	—	—	—	—	—	—	—
256	Produzione di altri prodotti chimici principalmente destinati all'industria e all'agricoltura	37	331	15	406	28	388	2	268	3	235	2	45	7	44
257	Produzione di prodotti farmaceutici	47	2.622	21	2.170	37	2.119	8	3.160	14	2.889	2	575	5	541
258	Produzione di sapone e detergenti sintetici nonché di altri prodotti per l'igiene del corpo e di profumeria	96	795	10	975	18	959	3	2.215	5	2.079	1	1.054	2	890
259	Produzione di altri prodotti chimici	13	68	2	15	3	7	—	—	—	—	—	—	—	—
<b>26</b>	<b>Produzione di fibre artificiali e sintetiche</b>	<b>2</b>	<b>98</b>	<b>—</b>	<b>—</b>	<b>—</b>	<b>—</b>	<b>—</b>	<b>—</b>	<b>—</b>	<b>—</b>	<b>—</b>	<b>—</b>	<b>—</b>	<b>—</b>
260	Produzione di fibre artificiali e sintetiche	2	98	—	—	—	—	—	—	—	—	—	—	—	—
<b>3</b>	<b>Industrie manifatturiere per la lavorazione e la trasformazione dei metalli; meccanica di precisione</b>	<b>7.368</b>	<b>48.246</b>	<b>256</b>	<b>9.256</b>	<b>466</b>	<b>8.285</b>	<b>41</b>	<b>5.643</b>	<b>94</b>	<b>4.763</b>	<b>13</b>	<b>2.400</b>	<b>32</b>	<b>1.357</b>
<b>31</b>	<b>Costruzione di prodotti in metallo</b>	<b>3.751</b>	<b>16.042</b>	<b>114</b>	<b>3.177</b>	<b>213</b>	<b>2.919</b>	<b>12</b>	<b>869</b>	<b>32</b>	<b>712</b>	<b>7</b>	<b>258</b>	<b>19</b>	<b>168</b>
311	Fonderie	48	382	1	2	2	2	—	—	—	—	—	—	—	—
312	Fucinatura, stampaggio, imbutitura, tranciatura e lavorazione a sbalzo	48	586	4	204	7	84	1	26	1	13	—	—	—	—
313	Seconda trasformazione, trattamento e rivestimento dei metalli	361	1.805	15	207	28	185	—	—	—	—	—	—	—	—
314	Costruzione e installazione di carpenteria metallica	657	4.745	41	906	76	810	4	589	10	445	7	258	19	168
315	Costruzione e installazione di caldaie e serbatoi	29	339	5	105	9	93	—	—	—	—	—	—	—	—
316	Costruzione di utensili e articoli finiti in metallo	199	2.925	16	1.565	28	1.559	1	182	3	182	—	—	—	—
319	Officine meccaniche non altrove classificate	2.409	5.260	32	188	63	186	6	72	18	72	—	—	—	—
<b>32</b>	<b>Costruzione e installazione di macchine</b>	<b>1.534</b>	<b>7.065</b>	<b>36</b>	<b>602</b>	<b>64</b>	<b>415</b>	<b>7</b>	<b>615</b>	<b>15</b>	<b>562</b>	<b>—</b>	<b>—</b>	<b>—</b>	<b>—</b>
321	Costruzione o montaggio di macchine e attrezzature per l'agricoltura e la zootecnia	32	169	3	33	5	28	—	—	—	—	—	—	—	—
322	Costruzione di macchine utensili per la lavorazione dei metalli; di utensileria per macchine utensili e operatrici	59	671	—	—	—	—	—	—	—	—	—	—	—	—
323	Costruzione e installazione di macchine tessili e loro accessori; costruzione macchine e installazione impianti per il trattamento dei tessili; costruzione di macchine per cucire e maglieria	—	—	—	—	—	—	—	—	—	—	—	—	—	—
324	Costruzione e installazione di macchine e apparecchi per le industrie alimentari, chimiche e affini	32	540	2	104	2	73	2	63	4	28	—	—	—	—
325	Costruzione e installazione di macchine per industria estrattiva, per lavorazione minerali non metalliferi, per genio civile ed edilizia, per industrie siderurgiche e fonderie; per impianti sollevamento e trasporto	74	910	6	80	11	76	2	279	4	272	—	—	—	—
326	Costruzione di organi di trasmissione	3	15	—	—	—	—	—	—	—	—	—	—	—	—
327	Costruzione e installazione macchine per lavorazione legno, carta, cuoio, pelli e calzature; costruzione apparecchiature igienico-sanitarie e per lavanderia e stireria	27	487	3	91	5	22	—	—	—	—	—	—	—	—
328	Costruzione, installazione e riparazione di altre macchine e apparecchi meccanici	1.307	4.273	22	294	41	216	3	273	7	262	—	—	—	—
<b>33</b>	<b>Costruzione, installazione e riparazione di macchine per ufficio, di macchine ed impianti per elaborazione dati</b>	<b>112</b>	<b>1.276</b>	<b>—</b>	<b>—</b>	<b>—</b>	<b>—</b>	<b>1</b>	<b>180</b>	<b>2</b>	<b>15</b>	<b>—</b>	<b>—</b>	<b>—</b>	<b>—</b>
330	Costruzione, installazione e riparazione di macchine per ufficio ed elaborazione dati	112	1.276	—	—	—	—	1	180	2	15	—	—	—	—

## classe e sottoclasse di attività economica

UNITÀ LOCALI														TOTALE				N. Classifi- cazione				
5				6 - 10				oltre 10				TOTALE										
Imprese	Addetti	di cui in Regione		Imprese	Unità locali				Imprese	Unità locali				Imprese	Unità locali							
		Unità locali	Addetti		TOTALE		di cui in Regione			Unità locali	Addetti	TOTALE			di cui in Regione		Unità locali		Addetti	TOTALE		di cui in Regione
					Unità locali	Addetti	Unità locali	Addetti				Unità locali	Addetti		Unità locali	Addetti		Unità locali		Addetti	Unità locali	Addetti
—	—	—	—	—	—	—	—	—	—	—	—	—	—	—	—	—	—	—	—	233		
—	—	—	—	—	—	—	—	—	—	—	—	—	—	33	55	271	53	214	239			
<b>4</b>	<b>419</b>	<b>13</b>	<b>99</b>	<b>6</b>	<b>53</b>	<b>1.834</b>	<b>29</b>	<b>813</b>	<b>4</b>	<b>97</b>	<b>3.031</b>	<b>25</b>	<b>564</b>	<b>1.343</b>	<b>1.706</b>	<b>20.374</b>	<b>1.577</b>	<b>16.048</b>	<b>24</b>			
1	317	1	9	1	7	152	5	107	—	—	—	—	—	31	55	1.578	43	972	241			
—	—	—	—	2	17	244	2	20	2	52	2.648	7	258	34	114	3.518	53	859	242			
2	47	7	35	3	29	1.438	22	686	2	45	383	18	306	324	478	5.748	433	4.791	243			
—	—	—	—	—	—	—	—	—	—	—	—	—	—	—	—	—	—	—	244			
—	—	—	—	—	—	—	—	—	—	—	—	—	—	638	675	3.044	672	3.019	245			
—	—	—	—	—	—	—	—	—	—	—	—	—	—	9	9	24	9	24	246			
1	55	5	55	—	—	—	—	—	—	—	—	—	—	55	66	976	64	906	247			
—	—	—	—	—	—	—	—	—	—	—	—	—	—	252	309	5.486	303	5.477	248			
<b>3</b>	<b>2.911</b>	<b>9</b>	<b>2.848</b>	<b>1</b>	<b>6</b>	<b>69</b>	<b>5</b>	<b>67</b>	<b>4</b>	<b>63</b>	<b>3.197</b>	<b>14</b>	<b>1.622</b>	<b>393</b>	<b>589</b>	<b>23.413</b>	<b>485</b>	<b>20.216</b>	<b>25</b>			
—	—	—	—	—	—	—	—	—	—	—	—	—	—	82	112	2.197	97	1.372	251			
—	—	—	—	—	—	—	—	—	—	—	—	—	—	44	45	340	45	340	255			
1	2.747	4	2.706	—	—	—	—	—	2	26	1.205	6	798	59	112	5.002	85	4.502	256			
—	—	—	—	1	6	69	5	67	1	12	1.422	3	415	80	139	10.018	111	8.653	257			
2	164	5	142	—	—	—	—	—	1	25	570	5	409	113	164	5.773	131	5.274	258			
—	—	—	—	—	—	—	—	—	—	—	—	—	—	15	17	83	16	75	259			
—	—	—	—	—	—	—	—	—	—	—	—	—	—	2	2	98	2	98	26			
—	—	—	—	—	—	—	—	—	—	—	—	—	—	2	2	98	2	98	260			
<b>8</b>	<b>5.154</b>	<b>23</b>	<b>3.663</b>	<b>17</b>	<b>136</b>	<b>14.236</b>	<b>54</b>	<b>8.217</b>	<b>5</b>	<b>101</b>	<b>11.241</b>	<b>34</b>	<b>4.836</b>	<b>7.708</b>	<b>8.332</b>	<b>96.176</b>	<b>8.071</b>	<b>79.367</b>	<b>3</b>			
1	192	2	110	4	30	537	14	377	1	22	324	9	148	3.890	4.100	21.399	4.040	20.476	31			
—	—	—	—	—	—	—	—	—	—	—	—	—	—	49	50	384	50	384	311			
—	—	—	—	—	—	—	—	—	—	—	—	—	—	53	59	816	56	683	312			
—	—	—	—	—	—	—	—	—	—	—	—	—	—	376	391	2.012	389	1.990	313			
1	192	2	110	3	22	512	12	367	1	22	324	9	148	714	828	7.526	785	6.793	314			
—	—	—	—	—	—	—	—	—	—	—	—	—	—	34	39	444	38	432	315			
—	—	—	—	1	8	25	2	10	—	—	—	—	—	217	242	4.697	232	4.676	316			
—	—	—	—	—	—	—	—	—	—	—	—	—	—	2.447	2.491	5.520	2.490	5.518	319			
<b>3</b>	<b>2.723</b>	<b>7</b>	<b>1.513</b>	<b>1</b>	<b>6</b>	<b>199</b>	<b>2</b>	<b>15</b>	—	—	—	—	—	<b>1.581</b>	<b>1.648</b>	<b>11.204</b>	<b>1.622</b>	<b>9.570</b>	<b>32</b>			
1	2.680	2	1.487	—	—	—	—	—	—	—	—	—	—	36	43	2.882	39	1.684	321			
—	—	—	—	—	—	—	—	—	—	—	—	—	—	59	59	671	59	671	322			
—	—	—	—	—	—	—	—	—	—	—	—	—	—	—	—	—	—	—	323			
—	—	—	—	—	—	—	—	—	—	—	—	—	—	36	42	707	38	641	324			
—	—	—	—	—	—	—	—	—	—	—	—	—	—	82	92	1.269	89	1.258	325			
—	—	—	—	—	—	—	—	—	—	—	—	—	—	3	3	15	3	15	326			
—	—	—	—	—	—	—	—	—	—	—	—	—	—	30	33	578	32	509	327			
2	43	5	26	1	6	199	2	15	—	—	—	—	—	1.335	1.376	5.082	1.362	4.792	328			
—	—	—	—	—	—	—	—	—	—	—	—	—	—	<b>113</b>	<b>115</b>	<b>1.456</b>	<b>114</b>	<b>1.291</b>	<b>33</b>			
—	—	—	—	—	—	—	—	—	—	—	—	—	—	113	115	1.456	114	1.291	330			

## segue TAV. 4 - Imprese per numero di unità locali e per ramo,

N. Classificazione	RAMI, CLASSI E SOTTOCLASSI DI ATTIVITÀ ECONOMICA	IMPRESE CON													
		1		2				3				4			
		Imprese	Addetti	Imprese	Addetti	di cui in Regione		Imprese	Addetti	di cui in Regione		Imprese	Addetti	di cui in Regione	
						Unità locali	Addetti			Unità locali	Addetti			Unità locali	Addetti
<b>34</b>	<b>Costruzione, installazione di impianti e riparazione materiale elettrico ed elettronico</b>	<b>1.117</b>	<b>16.338</b>	<b>72</b>	<b>3.288</b>	<b>127</b>	<b>3.068</b>	<b>15</b>	<b>3.421</b>	<b>32</b>	<b>3.295</b>	<b>4</b>	<b>1.834</b>	<b>9</b>	<b>1.139</b>
341	Produzione di fili e cavi elettrici	6	358	3	1.072	4	1.054	1	120	2	118	—	—	—	—
342	Costruzione di motori, generatori, trasformatori, interruttori ed altro materiale elettrico e dielettrico	75	1.779	3	32	6	32	1	310	1	295	—	—	—	—
343	Costruzione di apparecchiature elettriche per mezzi di trasporto e per uso industriale; di pile e accumulatori	130	1.279	9	227	16	216	1	67	1	3	—	—	—	—
344	Costruzione di apparecchi elettrici di misura; per telecomunicazioni ed elettromedicali	82	3.095	21	1.489	33	1.335	4	1.268	12	1.268	1	21	2	19
345	Costruzione o montaggio apparecchi radio riceventi, televisori, elettroacustici; costruzione sistemi controllo processi industriali e componenti elettronici	169	5.708	4	91	8	91	2	1.481	4	1.468	1	1.511	1	876
346	Costruzione di apparecchi elettrodomestici	23	386	3	44	6	44	—	—	—	—	—	—	—	—
347	Produzione di materiale elettrico di illuminazione	57	476	4	27	8	27	2	40	6	40	—	—	—	—
348	Lavori di impianto tecnico; montaggio e riparazione di impianti di apparecchiature elettriche ed elettroniche	575	3.257	25	306	46	269	4	135	6	103	2	302	6	244
<b>35</b>	<b>Costruzione e montaggio di autoveicoli, carrozzerie, parti ed accessori</b>	<b>72</b>	<b>2.007</b>	<b>6</b>	<b>932</b>	<b>11</b>	<b>905</b>	<b>—</b>	<b>—</b>	<b>—</b>	<b>—</b>	<b>—</b>	<b>—</b>	<b>—</b>	<b>—</b>
351	Costruzione e montaggio autoveicoli e costruzione dei relativi motori	9	164	—	—	—	—	—	—	—	—	—	—	—	—
352	Costruzione di carrozzerie e rimorchi	42	671	4	703	7	676	—	—	—	—	—	—	—	—
353	Costruzione parti ed accessori per autoveicoli e rimorchi	21	1.172	2	229	4	229	—	—	—	—	—	—	—	—
<b>36</b>	<b>Costruzione di altri mezzi di trasporto</b>	<b>83</b>	<b>2.460</b>	<b>8</b>	<b>978</b>	<b>14</b>	<b>708</b>	<b>4</b>	<b>545</b>	<b>9</b>	<b>171</b>	<b>1</b>	<b>294</b>	<b>1</b>	<b>38</b>
361	Costruzione navale, riparazione e manutenzione di navi	64	531	5	301	8	31	2	29	6	29	—	—	—	—
362	Costruzione di materiale rotabile a scartamento normale e a scartamento ridotto per servizio pubblico	3	210	1	390	2	390	1	243	2	89	—	—	—	—
363	Costruzione e montaggio cicli, motocicli e parti staccate	10	312	—	—	—	—	—	—	—	—	1	294	1	38
364	Costruzione e riparazione di aeronavi	5	1.403	2	287	4	287	1	273	1	53	—	—	—	—
365	Costruzione di altri mezzi di trasporto non altrove classificati	1	4	—	—	—	—	—	—	—	—	—	—	—	—
<b>37</b>	<b>Costruzione strumenti e apparecchi di precisione, medico-chirurgici, ottici; orologeria</b>	<b>699</b>	<b>3.058</b>	<b>20</b>	<b>279</b>	<b>37</b>	<b>270</b>	<b>2</b>	<b>13</b>	<b>4</b>	<b>8</b>	<b>1</b>	<b>14</b>	<b>3</b>	<b>12</b>
371	Costruzione e riparazione di strumenti di precisione, di apparecchi di misura e di controllo	59	848	2	88	3	85	1	7	3	7	—	—	—	—
372	Costruzione di apparecchi e materiale medico-chirurgico	574	1.862	17	177	32	171	1	6	1	1	1	14	3	12
373	Costruzione e riparazione di strumenti ottici e di apparecchiature fotografiche	66	348	1	14	2	14	—	—	—	—	—	—	—	—
374	Costruzione di orologi e loro pezzi staccati	—	—	—	—	—	—	—	—	—	—	—	—	—	—
<b>4</b>	<b>Industrie manifatturiere alimentari, tessili, pelli e cuoio, abbigliamento, legno, mobilio e altre</b>	<b>19.327</b>	<b>80.550</b>	<b>614</b>	<b>18.029</b>	<b>1.137</b>	<b>14.493</b>	<b>100</b>	<b>5.414</b>	<b>268</b>	<b>4.610</b>	<b>26</b>	<b>3.271</b>	<b>68</b>	<b>2.085</b>
<b>41</b>	<b>Industrie alimentari di base</b>	<b>2.191</b>	<b>12.739</b>	<b>96</b>	<b>1.263</b>	<b>186</b>	<b>1.023</b>	<b>12</b>	<b>285</b>	<b>35</b>	<b>284</b>	<b>7</b>	<b>1.201</b>	<b>23</b>	<b>710</b>
411	Industria dei grassi vegetali e animali	303	1.211	5	131	8	22	1	46	3	46	1	18	4	18
412	Industria della macellazione del bestiame, preparazione e conservazione della carne	91	1.169	19	321	37	313	1	11	3	11	2	953	5	475
413	Industria casearia	69	1.869	8	251	15	176	4	154	12	154	2	222	6	209
414	Industria della trasformazione e conservazione di frutta, ortaggi e funghi	53	1.355	4	100	8	100	1	36	2	35	—	—	—	—
415	Industria lavorazione e conservazione pesce e altri prodotti alimentari marini	7	374	2	63	3	17	—	—	—	—	—	—	—	—
416	Industria della lavorazione delle granaglie	192	675	6	24	11	22	—	—	—	—	—	—	—	—
417	Industria delle paste alimentari	238	779	7	35	14	35	1	9	3	9	—	—	—	—
418	Industria dei prodotti amidacei	2	30	—	—	—	—	—	—	—	—	—	—	—	—
419	Industria della panificazione, pasticceria e biscotti	1.236	5.277	45	338	90	338	4	29	12	29	2	8	8	8
<b>42</b>	<b>Industrie dello zucchero, bevande, altri prodotti alimentari e tabacco</b>	<b>320</b>	<b>2.420</b>	<b>39</b>	<b>4.140</b>	<b>63</b>	<b>2.337</b>	<b>7</b>	<b>711</b>	<b>13</b>	<b>407</b>	<b>4</b>	<b>103</b>	<b>5</b>	<b>27</b>
420	Produzione e raffinazione dello zucchero	—	—	—	—	—	—	—	—	—	—	—	—	—	—
421	Industria del cacao, cioccolato, caramelle e gelati	68	516	4	11	8	11	—	—	—	—	—	—	—	—
422	Industria dei prodotti alimentari per zootecnia	6	41	4	117	7	89	1	108	2	64	—	—	—	—
423	Industria di prodotti alimentari vari	115	740	10	1.679	17	1.651	3	157	8	156	—	—	—	—
424	Industria dell'alcool etilico, di acquaviti e liquori	22	255	4	92	7	32	1	31	1	21	1	35	2	21
425	Industria del vino	75	243	5	44	8	25	—	—	—	—	2	42	2	4
427	Industria della birra e del malto	3	19	2	415	3	119	1	103	1	100	—	—	—	—
428	Industria idrominerale e delle bevande analcoliche	27	523	6	1.175	9	327	1	312	1	66	1	26	1	2

**classe e sottoclasse di attività economica**

UNITÀ LOCALI														TOTALE					N. Classificazione
5				6 - 10					oltre 10					Unità locali					
Imprese	Addetti	di cui in Regione		Imprese	Unità locali				Imprese	Unità locali				Imprese	Unità locali				
		Unità locali	Addetti		TOTALE		di cui in Regione			TOTALE		di cui in Regione			TOTALE		di cui in Regione		
					Unità locali	Addetti	Unità locali	Addetti		Unità locali	Addetti	Unità locali	Addetti		Unità locali	Addetti	Unità locali	Addetti	
3	2.125	9	1.926	12	100	13.500	38	7.825	3	68	10.379	20	4.206	1.226	1.505	50.885	1.352	37.797	34
-	-	-	-	1	8	1.369	1	128	-	-	-	-	-	11	23	2.919	13	1.658	341
-	-	-	-	-	-	-	-	-	-	-	-	-	-	79	84	2.121	82	2.106	342
-	-	-	-	1	10	99	1	40	1	15	6.311	7	3.207	142	176	7.983	155	4.745	343
-	-	-	-	5	40	8.532	19	4.387	-	-	-	-	-	113	180	14.405	148	10.104	344
1	1.763	3	1.751	3	28	2.670	7	2.560	-	-	-	-	-	180	220	13.224	192	12.454	345
-	-	-	-	-	-	-	-	-	-	-	-	-	-	26	29	430	29	430	346
-	-	-	-	-	-	-	-	-	-	-	-	-	-	63	71	543	71	543	347
2	362	6	175	2	14	830	10	710	2	53	4.068	13	999	612	722	9.260	662	5.757	348
-	-	-	-	-	-	-	-	-	-	-	-	-	-	78	84	2.939	83	2.912	35
-	-	-	-	-	-	-	-	-	-	-	-	-	-	9	9	164	9	164	351
-	-	-	-	-	-	-	-	-	-	-	-	-	-	46	50	1.374	49	1.347	352
-	-	-	-	-	-	-	-	-	-	-	-	-	-	23	25	1.401	25	1.401	353
1	114	5	114	-	-	-	-	-	-	-	-	-	-	97	120	4.391	112	3.491	36
1	114	5	114	-	-	-	-	-	-	-	-	-	-	72	85	975	83	705	361
-	-	-	-	-	-	-	-	-	-	-	-	-	-	5	8	843	7	689	362
-	-	-	-	-	-	-	-	-	-	-	-	-	-	11	14	606	11	350	363
-	-	-	-	-	-	-	-	-	-	-	-	-	-	8	12	1.963	10	1.743	364
-	-	-	-	-	-	-	-	-	-	-	-	-	-	1	1	4	1	4	365
-	-	-	-	-	-	-	-	-	1	11	538	5	482	723	760	3.902	748	3.830	37
-	-	-	-	-	-	-	-	-	-	-	-	-	-	62	66	943	65	940	371
-	-	-	-	-	-	-	-	-	1	11	538	5	482	594	626	2.597	615	2.528	372
-	-	-	-	-	-	-	-	-	-	-	-	-	-	67	68	362	68	362	373
-	-	-	-	-	-	-	-	-	-	-	-	-	-	-	-	-	-	-	374
11	3.830	29	1.961	11	84	11.149	38	6.163	11	185	7.367	75	4.327	20.100	21.283	129.610	20.942	114.189	4
1	847	3	809	2	15	261	9	23	1	16	55	16	55	2.310	2.483	16.651	2.463	15.643	41
-	-	-	-	1	7	240	1	2	-	-	-	-	-	311	327	1.646	319	1.299	411
1	847	3	809	1	8	21	8	21	-	-	-	-	-	115	153	3.322	147	2.798	412
-	-	-	-	-	-	-	-	-	1	16	55	16	55	84	121	2.551	118	2.463	413
-	-	-	-	-	-	-	-	-	-	-	-	-	-	58	64	1.491	63	1.490	414
-	-	-	-	-	-	-	-	-	-	-	-	-	-	9	11	437	10	391	415
-	-	-	-	-	-	-	-	-	-	-	-	-	-	198	204	699	203	697	416
-	-	-	-	-	-	-	-	-	-	-	-	-	-	246	255	823	255	823	417
-	-	-	-	-	-	-	-	-	-	-	-	-	-	2	2	30	2	30	418
-	-	-	-	-	-	-	-	-	-	-	-	-	-	1.287	1.346	5.652	1.346	5.652	419
-	-	-	-	2	19	4.100	3	652	2	24	2.321	7	759	374	478	13.795	411	6.602	42
-	-	-	-	-	-	-	-	-	-	-	-	-	-	-	-	-	-	-	420
-	-	-	-	-	-	-	-	-	-	-	-	-	-	72	76	527	76	527	421
-	-	-	-	-	-	-	-	-	-	-	-	-	-	11	17	266	15	194	422
-	-	-	-	1	10	2.235	2	589	-	-	-	-	-	129	154	4.811	142	3.136	423
-	-	-	-	-	-	-	-	-	-	-	-	-	-	28	37	413	32	329	424
-	-	-	-	-	-	-	-	-	-	-	-	-	-	82	93	329	85	272	425
-	-	-	-	-	-	-	-	-	1	12	2.008	2	464	7	22	2.545	9	702	427
-	-	-	-	-	-	-	-	-	1	12	313	5	295	36	58	2.349	43	1.213	428

## segue TAV. 4 - Imprese per numero di unità locali e per ramo,

N. Classificazione	RAMI, CLASSI E SOTTOCLASSI DI ATTIVITÀ ECONOMICA	IMPRESSE CON													
		1		2				3				4			
		Imprese	Addetti	Imprese	Addetti	di cui in Regione		Imprese	Addetti	di cui in Regione		Imprese	Addetti	di cui in Regione	
						Unità locali	Addetti			Unità locali	Addetti			Unità locali	Addetti
429	Industria del tabacco	4	83	4	607	4	83	—	—	—	—	—	—	—	—
43	<b>Industrie tessili</b>	<b>571</b>	<b>5.019</b>	<b>17</b>	<b>868</b>	<b>27</b>	<b>644</b>	<b>2</b>	<b>1.891</b>	<b>3</b>	<b>1.878</b>	<b>1</b>	<b>237</b>	<b>1</b>	<b>230</b>
431	Industria laniera	17	412	5	199	8	187	—	—	—	—	1	237	1	230
432	Industria cotoniera	13	1.115	—	—	—	—	1	1.857	1	1.849	—	—	—	—
433	Industria della seta e delle fibre chimiche assimilate	2	86	—	—	—	—	—	—	—	—	—	—	—	—
434	Industria della canapa, lino, ramiè e fibre dure	2	17	1	4	2	4	—	—	—	—	—	—	—	—
435	Industria della juta	4	12	—	—	—	—	—	—	—	—	—	—	—	—
436	Industria della maglia, maglieria e calze	434	2.560	5	67	9	66	—	—	—	—	—	—	—	—
437	Industria del perfezionamento dei tessuti	13	48	3	224	3	220	—	—	—	—	—	—	—	—
438	Produzione di arazzi, tappeti, copripavimento, linoleum e tele cerate	6	339	—	—	—	—	—	—	—	—	—	—	—	—
439	Altre industrie tessili	80	430	3	374	5	167	1	34	2	29	—	—	—	—
44	<b>Industrie delle pelli e del cuoio</b>	<b>321</b>	<b>1.115</b>	<b>11</b>	<b>227</b>	<b>22</b>	<b>227</b>	<b>2</b>	<b>96</b>	<b>6</b>	<b>96</b>	—	—	—	—
441	Concia e tintura delle pelli e del cuoio	26	62	1	10	2	10	—	—	—	—	—	—	—	—
442	Produzione di articoli in cuoio e affini	295	1.053	10	217	20	217	2	96	6	96	—	—	—	—
45	<b>Industrie delle calzature, articoli d'abbigliamento e biancheria per la casa</b>	<b>4.922</b>	<b>14.310</b>	<b>101</b>	<b>3.317</b>	<b>185</b>	<b>2.840</b>	<b>14</b>	<b>279</b>	<b>41</b>	<b>277</b>	<b>3</b>	<b>90</b>	<b>11</b>	<b>90</b>
451	Produzione a macchina di calzature	56	834	5	109	9	67	—	—	—	—	—	—	—	—
452	Produzione a mano e su misura di calzature	57	211	3	17	6	17	—	—	—	—	—	—	—	—
453	Confezione in serie articoli abbigliamento e attività collegate	621	4.770	33	2.566	54	2.195	7	183	20	181	1	75	3	75
454	Confezione su misura di vestiario e biancheria; modisterie	2.541	4.737	17	152	33	151	3	31	9	31	—	—	—	—
455	Confezione di altri articoli tessili	1.322	2.537	30	370	59	311	3	55	9	55	2	15	8	15
456	Confezione di pellicce	325	1.221	13	103	24	99	1	10	3	10	—	—	—	—
46	<b>Industrie del legno e del mobile in legno</b>	<b>6.615</b>	<b>17.151</b>	<b>161</b>	<b>1.792</b>	<b>314</b>	<b>1.756</b>	<b>26</b>	<b>520</b>	<b>76</b>	<b>513</b>	<b>4</b>	<b>623</b>	<b>13</b>	<b>346</b>
461	Segazione e preparazione industriale del legno	137	369	7	56	13	55	1	6	3	6	—	—	—	—
462	Produzione di prodotti semifiniti in legno	14	165	2	296	3	283	1	215	2	210	—	—	—	—
463	Produzione in serie di elementi di carpenteria, falegnameria e pavimenti in legno	3.989	9.240	62	412	121	399	10	102	29	100	2	26	7	25
464	Costruzione di imballaggi in legno	112	529	4	30	6	23	—	—	—	—	—	—	—	—
465	Costruzione di altri oggetti in legno	992	1.965	24	163	48	163	1	4	3	4	—	—	—	—
466	Produzione di articoli in sughero, paglia, giunco e vimini; produzione di spazzole e pennelli	64	311	6	14	12	14	—	—	—	—	—	—	—	—
467	Industria del mobile e dell'arredamento in legno	1.307	4.572	56	821	111	819	13	193	39	193	2	597	6	321
47	<b>Industrie della carta; stampa ed editoria</b>	<b>2.189</b>	<b>17.945</b>	<b>108</b>	<b>4.662</b>	<b>195</b>	<b>4.139</b>	<b>24</b>	<b>823</b>	<b>58</b>	<b>410</b>	<b>5</b>	<b>902</b>	<b>10</b>	<b>676</b>
471	Produzione della pasta-cartta, della carta e del cartone	29	1.509	7	1.271	11	1.162	1	27	3	27	—	—	—	—
472	Trasformazione della carta e del cartone, fabbricazione di articoli in carta, cartone e ovatta di cellulosa	163	1.879	9	725	17	686	4	310	9	93	—	—	—	—
473	Stampa e industrie affini	1.496	11.646	53	1.343	103	1.144	11	346	27	174	2	429	3	388
474	Editoria	501	2.911	39	1.323	64	1.147	8	140	19	116	3	473	7	288
48	<b>Industria della gomma e dei manufatti di materie plastiche</b>	<b>817</b>	<b>4.352</b>	<b>43</b>	<b>923</b>	<b>77</b>	<b>781</b>	<b>5</b>	<b>672</b>	<b>12</b>	<b>608</b>	<b>1</b>	<b>110</b>	<b>1</b>	<b>1</b>
481	Industria della gomma	40	904	3	143	5	136	—	—	—	—	—	—	—	—
482	Ricostruzione, vulcanizzazione e riparazione pneumatici	488	1.080	15	107	30	107	1	5	3	5	—	—	—	—
483	Industria dei prodotti delle materie plastiche	289	2.368	25	673	42	538	4	667	9	603	1	110	1	1
49	<b>Industrie manifatturiere diverse</b>	<b>1.381</b>	<b>5.499</b>	<b>38</b>	<b>837</b>	<b>68</b>	<b>746</b>	<b>8</b>	<b>137</b>	<b>24</b>	<b>137</b>	<b>1</b>	<b>5</b>	<b>4</b>	<b>5</b>
491	Produzione di oreficeria, argenteria, bigiotteria e taglio delle pietre preziose	455	961	8	385	15	355	4	36	12	36	—	—	—	—
492	Costruzione di strumenti musicali e relativi accessori	4	9	—	—	—	—	—	—	—	—	—	—	—	—
493	Laboratori fotografici e cinematografici	685	3.683	22	376	39	344	4	101	12	101	1	5	4	5
494	Costruzione di giochi, giocattoli e articoli sportivi	40	271	3	45	5	20	—	—	—	—	—	—	—	—
495	Altre industrie manifatturiere non altrove classificate	134	335	2	7	4	7	—	—	—	—	—	—	—	—
496	Industria del confezionamento	63	240	3	24	5	20	—	—	—	—	—	—	—	—
5	<b>Industrie delle costruzioni e delle installazioni di impianti per l'edilizia</b>	<b>10.760</b>	<b>36.716</b>	<b>834</b>	<b>14.546</b>	<b>1.576</b>	<b>12.299</b>	<b>192</b>	<b>4.548</b>	<b>512</b>	<b>3.671</b>	<b>101</b>	<b>5.673</b>	<b>312</b>	<b>3.317</b>
50	<b>Edilizia e genio civile</b>	<b>10.760</b>	<b>36.716</b>	<b>834</b>	<b>14.546</b>	<b>1.576</b>	<b>12.299</b>	<b>192</b>	<b>4.548</b>	<b>512</b>	<b>3.671</b>	<b>101</b>	<b>5.673</b>	<b>312</b>	<b>3.317</b>
501	Costruzioni edili - restauro e manutenzione di fabbricati	6.364	24.436	675	11.497	1.282	10.155	143	3.462	391	2.884	67	3.738	220	2.300
502	Genio civile	820	3.802	78	2.074	138	1.207	35	812	85	532	23	1.178	60	534
503	Installazione di impianti per l'edilizia	1.832	5.643	66	870	126	832	12	261	30	242	10	676	30	427
504	Attività di finiture dell'edilizia	1.744	2.835	15	105	30	105	2	13	6	13	1	81	2	56
6	<b>Commercio, pubblici esercizi e alberghi; riparazioni di beni di consumo e di veicoli</b>	<b>114.406</b>	<b>256.984</b>	<b>3.621</b>	<b>23.044</b>	<b>6.996</b>	<b>21.235</b>	<b>672</b>	<b>7.698</b>	<b>1.900</b>	<b>6.808</b>	<b>160</b>	<b>4.383</b>	<b>578</b>	<b>3.321</b>
6A	<i>Commercio, pubblici esercizi e alberghi</i>	<i>101.953</i>	<i>232.335</i>	<i>3.481</i>	<i>22.258</i>	<i>6.718</i>	<i>20.455</i>	<i>666</i>	<i>7.646</i>	<i>1.882</i>	<i>6.756</i>	<i>160</i>	<i>4.383</i>	<i>578</i>	<i>3.321</i>



## classe e sottoclasse di attività economica

UNITÀ LOCALI														TOTALE				N. Classifi- cazione		
5				6 - 10				oltre 10				TOTALE								
Imprese	Addetti	di cui in Regione		Imprese	Unità locali				Imprese	Unità locali				Imprese	Unità locali					
					TOTALE		di cui in Regione					TOTALE			di cui in Regione		TOTALE		di cui in Regione	
		Unità locali	Addetti		Unità locali	Addetti	Unità locali	Addetti		Unità locali	Addetti	Unità locali	Addetti		Unità locali	Addetti	Unità locali	Addetti	Unità locali	Addetti
—	—	—	—	1	9	1.865	1	63	—	—	—	—	—	9	21	2.555	9	229	429	
1	86	1	42	—	—	—	—	—	—	—	—	—	—	592	620	8.101	603	7.813	43	
—	—	—	—	—	—	—	—	—	—	—	—	—	—	23	31	848	26	829	431	
—	—	—	—	—	—	—	—	—	—	—	—	—	—	14	16	2.972	14	2.964	432	
—	—	—	—	—	—	—	—	—	—	—	—	—	—	2	2	86	2	86	433	
—	—	—	—	—	—	—	—	—	—	—	—	—	—	3	4	21	4	21	434	
—	—	—	—	—	—	—	—	—	—	—	—	—	—	4	4	12	4	12	435	
1	86	1	42	—	—	—	—	—	—	—	—	—	—	439	444	2.627	443	2.626	436	
—	—	—	—	—	—	—	—	—	—	—	—	—	—	17	24	358	17	310	437	
—	—	—	—	—	—	—	—	—	—	—	—	—	—	6	6	339	6	339	438	
—	—	—	—	—	—	—	—	—	—	—	—	—	—	84	89	838	87	626	439	
—	—	—	—	—	—	—	—	—	—	—	—	—	—	334	349	1.438	349	1.438	44	
—	—	—	—	—	—	—	—	—	—	—	—	—	—	27	28	72	28	72	441	
—	—	—	—	—	—	—	—	—	—	—	—	—	—	307	321	1.366	321	1.366	442	
1	279	4	220	—	—	—	—	—	1	11	49	11	49	5.042	5.194	18.324	5.174	17.786	45	
—	—	—	—	—	—	—	—	—	—	—	—	—	—	61	66	943	65	901	451	
—	—	—	—	—	—	—	—	—	—	—	—	—	—	60	63	228	63	228	452	
—	—	—	—	—	—	—	—	—	—	—	—	—	—	662	712	7.594	698	7.221	453	
1	279	4	220	—	—	—	—	—	1	11	49	11	49	2.563	2.600	5.248	2.598	5.188	454	
—	—	—	—	—	—	—	—	—	—	—	—	—	—	1.357	1.399	2.977	1.398	2.918	455	
—	—	—	—	—	—	—	—	—	—	—	—	—	—	339	354	1.334	352	1.330	456	
3	419	12	341	3	18	247	14	225	—	—	—	—	—	6.812	7.064	20.752	7.044	20.332	46	
1	29	5	29	—	—	—	—	—	—	—	—	—	—	146	159	460	158	459	461	
—	—	—	—	—	—	—	—	—	—	—	—	—	—	17	21	676	19	658	462	
—	—	—	—	—	—	—	—	—	—	—	—	—	—	4.063	4.151	9.780	4.146	9.764	463	
—	—	—	—	—	—	—	—	—	—	—	—	—	—	116	120	559	118	552	464	
1	7	5	7	1	6	17	6	17	—	—	—	—	—	1.019	1.054	2.156	1.054	2.156	465	
—	—	—	—	—	—	—	—	—	—	—	—	—	—	70	76	325	76	325	466	
1	383	2	305	2	12	230	8	208	—	—	—	—	—	1.381	1.483	6.796	1.473	6.418	467	
4	2.141	7	509	3	24	6.373	11	5.128	5	101	2.831	33	1.732	2.338	2.842	35.677	2.503	30.539	47	
1	1.597	1	53	—	—	—	—	—	—	—	—	—	—	38	51	4.404	44	2.751	471	
—	—	—	—	—	—	—	—	—	—	—	—	—	—	176	193	2.914	189	2.658	472	
—	—	—	—	1	9	6.171	7	4.967	1	12	400	4	371	1.564	1.664	20.335	1.640	18.690	473	
3	544	6	456	2	15	202	4	161	4	89	2.431	29	1.361	560	734	8.024	630	6.440	474	
1	58	2	40	—	—	—	—	—	2	33	2.111	8	1.732	869	960	8.226	917	7.514	48	
—	—	—	—	—	—	—	—	—	1	14	1.589	4	1.450	44	60	2.636	49	2.490	481	
—	—	—	—	—	—	—	—	—	—	—	—	—	—	504	521	1.192	521	1.192	482	
1	58	2	40	—	—	—	—	—	1	19	522	4	282	321	379	4.398	347	3.832	483	
—	—	—	—	1	8	168	1	135	—	—	—	—	—	1.429	1.493	6.646	1.478	6.522	49	
—	—	—	—	—	—	—	—	—	—	—	—	—	—	467	483	1.382	482	1.352	491	
—	—	—	—	—	—	—	—	—	—	—	—	—	—	4	4	9	4	9	492	
—	—	—	—	1	8	168	1	135	—	—	—	—	—	713	753	4.333	741	4.268	493	
—	—	—	—	—	—	—	—	—	—	—	—	—	—	43	46	316	45	291	494	
—	—	—	—	—	—	—	—	—	—	—	—	—	—	136	138	342	138	342	495	
—	—	—	—	—	—	—	—	—	—	—	—	—	—	66	69	264	68	260	496	
47	2.788	172	1.865	73	528	7.505	308	3.772	24	374	12.018	105	3.942	12.031	14.545	83.794	13.745	65.582	5	
47	2.788	172	1.865	73	528	7.505	308	3.772	24	374	12.018	105	3.942	12.031	14.545	83.794	13.745	65.582	50	
31	2.059	121	1.507	51	365	5.854	216	2.883	13	198	6.925	64	2.932	7.344	9.129	57.971	8.658	47.097	501	
10	537	33	229	15	116	1.250	58	565	11	176	5.093	41	1.010	992	1.515	14.746	1.235	7.879	502	
6	192	18	129	7	47	401	34	324	—	—	—	—	—	1.933	2.117	8.043	2.070	7.597	503	
—	—	—	—	—	—	—	—	—	—	—	—	—	—	1.762	1.784	3.034	1.782	3.009	504	
70	1.627	320	1.482	82	579	5.361	430	3.947	33	979	21.951	287	9.465	119.044	126.212	321.048	124.917	303.242	6	
70	1.627	320	1.482	81	573	5.350	424	3.936	33	979	21.951	287	9.465	106.444	113.455	295.550	112.162	277.750	6A	

## segue TAV. 4 - Imprese per numero di unità locali e per ramo,

N. Classificazione	RAMI, CLASSI E SOTTOCLASSI DI ATTIVITÀ ECONOMICA	IMPRESSE CON													
		1		2				3				4			
		Imprese	Addetti	Imprese	Addetti	di cui in Regione		Imprese	Addetti	di cui in Regione		Imprese	Addetti	di cui in Regione	
						Unità locali	Addetti			Unità locali	Addetti			Unità locali	Addetti
<b>61</b>	<b>Commercio all'ingrosso</b>	<b>5.631</b>	<b>24.172</b>	<b>512</b>	<b>5.201</b>	<b>917</b>	<b>4.437</b>	<b>108</b>	<b>2.023</b>	<b>268</b>	<b>1.518</b>	<b>29</b>	<b>1.979</b>	<b>83</b>	<b>1.245</b>
611	Commercio all'ingrosso di materie prime agricole, di animali vivi, di materie prime tessili e di semilavorati	401	1.054	18	252	33	219	1	4	3	4	2	86	5	78
612	Commercio all'ingrosso di combustibili; di minerali e prodotti chimici per l'industria	273	1.721	46	631	78	479	10	201	23	162	1	318	1	2
613	Commercio all'ingrosso di legname, di materiale da costruzione e di articoli per installazione	765	3.062	65	545	118	436	15	220	40	201	4	199	13	196
614	Commercio all'ingrosso di macchine, attrezzature e veicoli	460	2.124	61	517	104	450	15	446	33	340	6	620	17	580
615	Commercio all'ingrosso di mobili, elettrodomestici, apparecchi radio-televisivi, casalinghi e ferramenta	437	1.839	66	588	118	568	14	328	34	129	3	361	6	20
616	Commercio all'ingrosso di prodotti tessili, di abbigliamento, di calzature e articoli in cuoio e pelli	574	2.405	54	455	102	434	14	176	35	152	3	54	12	54
617	Commercio all'ingrosso di prodotti alimentari, bevande e tabacco	2.033	8.419	128	1.317	240	1.054	24	390	63	307	5	83	17	70
618	Commercio all'ingrosso di prodotti farmaceutici, sanitari, di bellezza e di detersivi	278	1.808	28	446	48	395	5	107	13	102	4	244	8	231
619	Commercio all'ingrosso di altri prodotti non alimentari	410	1.740	46	450	76	402	10	151	24	121	1	14	4	14
<b>62</b>	<b>Commercio all'ingrosso di materiali da recupero</b>	<b>439</b>	<b>1.029</b>	<b>12</b>	<b>73</b>	<b>24</b>	<b>73</b>	<b>2</b>	<b>44</b>	<b>6</b>	<b>44</b>	<b>1</b>	<b>114</b>	<b>2</b>	<b>80</b>
621	Commercio all'ingrosso di rottami metallici	330	717	8	54	16	54	—	—	—	—	1	114	2	80
622	Commercio all'ingrosso di altri prodotti di raccolta	109	312	4	19	8	19	2	44	6	44	—	—	—	—
<b>63</b>	<b>Intermediari del commercio</b>	<b>2.268</b>	<b>5.503</b>	<b>49</b>	<b>286</b>	<b>84</b>	<b>231</b>	<b>9</b>	<b>82</b>	<b>20</b>	<b>59</b>	<b>—</b>	<b>—</b>	<b>—</b>	<b>—</b>
631	Intermediari del commercio di materie prime agricole, di animali vivi, di materie prime tessili e di semilavorati	56	94	1	7	2	7	—	—	—	—	—	—	—	—
632	Intermediari del commercio di combustibili, minerali e prodotti chimici per la tecnica e l'industria	55	162	2	6	4	6	—	—	—	—	—	—	—	—
633	Intermediari del commercio di legname e materiale da costruzione	128	282	1	4	2	4	—	—	—	—	—	—	—	—
634	Intermediari del commercio di macchine e materiale per l'industria, il commercio, la navigazione e l'agricoltura e di veicoli	313	906	9	58	15	49	3	39	7	27	—	—	—	—
635	Intermediari del commercio di mobili, articoli per la casa e ferramenta	196	432	3	20	6	20	1	5	3	5	—	—	—	—
636	Intermediari del commercio di prodotti tessili, di abbigliamento, di calzature e articoli in cuoio	329	699	4	22	8	22	1	11	1	4	—	—	—	—
637	Intermediari del commercio di prodotti alimentari, bevande e tabacco	269	646	7	43	12	37	1	11	3	11	—	—	—	—
638	Intermediari del commercio specializzato di altri prodotti	624	1.517	19	107	30	74	3	16	6	12	—	—	—	—
639	Intermediari del commercio di prodotti diversi, attività associate senza prevalenza	298	765	3	19	5	12	—	—	—	—	—	—	—	—
<b>64</b>	<b>Commercio al minuto di prodotti alimentari, articoli di abbigliamento, di arredamento; farmacie</b>	<b>63.181</b>	<b>121.784</b>	<b>1.917</b>	<b>9.085</b>	<b>3.775</b>	<b>8.947</b>	<b>342</b>	<b>2.809</b>	<b>1.005</b>	<b>2.714</b>	<b>82</b>	<b>1.277</b>	<b>316</b>	<b>1.201</b>
641	Commercio al minuto di prodotti ortofruttilicoli e lattiero-caseari; di carne, pesce e pasticceria	26.928	49.914	531	2.220	1.059	2.215	56	362	168	362	14	175	55	170
642	Commercio al minuto di bevande, oli e di altri prodotti alimentari non altrove classificati; tabaccherie	5.922	10.709	131	753	260	737	17	182	49	166	7	218	27	203
643	Farmacie	1.076	4.358	42	210	84	210	5	54	15	54	—	—	—	—
644	Commercio al minuto di articoli sanitari e di prodotti di bellezza	1.775	3.324	79	389	151	378	15	185	44	184	3	31	12	31
645	Commercio al minuto di articoli di abbigliamento	12.269	22.699	319	1.631	625	1.598	61	583	177	534	8	185	29	160
646	Commercio al minuto calzature e pelletteria	3.238	6.292	103	504	204	498	22	164	62	159	3	75	10	55
647	Commercio al minuto tessuti arredamento	633	1.259	33	157	64	155	7	63	19	56	1	94	4	94
648	Commercio al minuto mobili, apparecchi e materiali per la casa	7.846	16.061	480	2.329	950	2.308	130	989	384	972	35	392	136	384
649	Commercio al minuto di carte da parati, di rivestimenti e apparecchi igienico-sanitari, strumenti musicali, di articoli da regalo e oggetti d'arte	3.494	7.168	199	892	378	848	29	227	87	227	11	107	43	104
<b>65</b>	<b>Commercio al minuto di veicoli, natanti, carburanti, libri ed articoli vari</b>	<b>15.252</b>	<b>30.692</b>	<b>661</b>	<b>3.969</b>	<b>1.296</b>	<b>3.877</b>	<b>159</b>	<b>1.896</b>	<b>458</b>	<b>1.753</b>	<b>38</b>	<b>685</b>	<b>146</b>	<b>614</b>
651	Commercio al minuto di automobili, motocicli e natanti	1.923	5.510	190	1.459	378	1.453	72	1.212	207	1.129	25	517	97	450
652	Commercio al minuto di carburanti e lubrificanti	2.732	5.052	114	440	227	435	33	239	96	222	2	13	8	13
653	Commercio al minuto di libri, giornali, articoli da cancelleria e forniture per ufficio	3.260	6.507	109	818	211	790	15	135	43	130	6	106	24	106
654	Commercio al minuto di articoli non altrove classificati	6.893	12.753	237	1.144	459	1.094	35	292	100	254	5	49	17	45
655	Commercio al minuto di articoli di occasione	341	499	6	12	12	12	3	7	9	7	—	—	—	—

## classe e sottoclasse di attività economica

UNITÀ LOCALI														TOTALE					N. Classifi- cazione	
5				6 - 10				oltre 10				TOTALE								
Imprese	Addetti	di cui in Regione		Imprese	Unità locali				Imprese	Unità locali				Imprese	Unità locali					
					TOTALE		di cui in Regione					TOTALE			di cui in Regione		TOTALE			di cui in Regione
		Unità locali	Addetti		Unità locali	Addetti	Unità locali	Addetti		Unità locali	Addetti	Unità locali	Addetti		Unità locali	Addetti	Unità locali	Addetti	Unità locali	Addetti
12	447	35	309	26	180	3.214	87	2.076	13	387	13.803	70	5.909	6.331	7.722	50.839	7.091	39.666	61	
—	—	—	—	—	—	—	—	—	—	—	—	—	—	422	448	1.396	442	1.355	611	
1	35	1	7	7	53	574	15	321	7	277	10.653	35	4.351	345	734	14.133	426	7.043	612	
2	60	8	54	—	—	—	—	—	—	—	—	—	—	851	966	4.086	944	3.949	613	
—	—	—	—	4	28	1.306	8	912	2	46	1.713	13	698	548	725	6.726	635	5.104	614	
3	140	7	109	4	24	270	17	241	—	—	—	—	—	527	662	3.526	619	2.906	615	
2	13	10	13	4	26	60	21	44	1	16	146	1	101	652	788	3.309	755	3.203	616	
4	199	9	126	3	18	170	11	109	3	48	1.291	21	759	2.200	2.467	11.869	2.394	10.844	617	
—	—	—	—	2	16	618	8	294	—	—	—	—	—	317	381	3.223	355	2.830	618	
—	—	—	—	2	15	216	7	155	—	—	—	—	—	469	551	2.571	521	2.432	619	
—	—	—	—	—	—	—	—	—	—	—	—	—	—	454	473	1.260	471	1.226	62	
—	—	—	—	—	—	—	—	—	—	—	—	—	—	339	350	885	348	851	621	
—	—	—	—	—	—	—	—	—	—	—	—	—	—	115	123	375	123	375	622	
—	—	—	—	—	—	—	—	—	—	—	—	—	—	2.326	2.393	5.871	2.372	5.793	63	
—	—	—	—	—	—	—	—	—	—	—	—	—	—	57	58	101	58	101	631	
—	—	—	—	—	—	—	—	—	—	—	—	—	—	57	59	168	59	168	632	
—	—	—	—	—	—	—	—	—	—	—	—	—	—	129	130	286	130	286	633	
—	—	—	—	—	—	—	—	—	—	—	—	—	—	325	340	1.003	335	982	634	
—	—	—	—	—	—	—	—	—	—	—	—	—	—	200	205	457	205	457	635	
—	—	—	—	—	—	—	—	—	—	—	—	—	—	334	340	732	338	725	636	
—	—	—	—	—	—	—	—	—	—	—	—	—	—	277	286	700	284	694	637	
—	—	—	—	—	—	—	—	—	—	—	—	—	—	646	671	1.640	660	1.603	638	
—	—	—	—	—	—	—	—	—	—	—	—	—	—	301	304	784	303	777	639	
39	684	190	677	24	175	709	158	642	4	54	646	36	464	65.589	68.793	136.994	68.661	136.429	64	
4	21	20	21	2	15	103	15	103	—	—	—	—	—	27.535	28.249	52.795	28.245	52.785	641	
3	70	15	70	3	22	104	20	101	1	13	216	13	216	6.084	6.313	12.252	6.306	12.202	642	
—	—	—	—	—	—	—	—	—	—	—	—	—	—	1.123	1.175	4.622	1.175	4.622	643	
—	—	—	—	—	—	—	—	—	—	—	—	—	—	1.872	1.990	3.929	1.982	3.917	644	
7	94	32	91	6	51	294	42	271	1	18	292	5	126	12.671	13.226	25.778	13.179	25.479	645	
3	176	15	176	1	7	45	1	4	—	—	—	—	—	3.370	3.544	7.256	3.530	7.184	646	
—	—	—	—	—	—	—	—	—	—	—	—	—	—	674	724	1.573	720	1.564	647	
18	206	89	205	11	74	157	74	157	2	23	138	18	122	8.522	9.523	20.272	9.497	20.209	648	
4	117	19	114	1	6	6	6	6	—	—	—	—	—	3.738	4.049	8.517	4.027	8.467	649	
17	443	85	443	23	162	1.020	142	985	8	261	1.899	58	839	16.158	17.711	40.604	17.437	39.203	65	
13	372	65	372	14	96	814	90	804	2	25	427	25	427	2.239	2.805	10.311	2.785	10.145	651	
1	18	5	18	5	39	85	35	81	—	—	—	—	—	2.887	3.111	5.847	3.103	5.821	652	
2	26	10	26	2	15	75	8	68	4	132	696	20	133	3.398	3.704	8.363	3.576	7.760	653	
1	27	5	27	2	12	46	9	32	2	104	776	13	279	7.175	7.613	15.087	7.496	14.484	654	
—	—	—	—	—	—	—	—	—	—	—	—	—	—	350	362	518	362	518	655	





## segue TAV. 4 - Imprese per numero di unità locali e per ramo,

N. Classificazione	RAMI, CLASSI E SOTTOCLASSI DI ATTIVITÀ ECONOMICA	IMPRESE CON													
		1		2				3				4			
		Imprese	Addetti	Imprese	Addetti	di cui in Regione		Imprese	Addetti	di cui in Regione		Imprese	Addetti	di cui in Regione	
						Unità locali	Addetti			Unità locali	Addetti			Unità locali	Addetti
836	Contabilità, consulenza fiscale e revisione dei conti	289	1.252	15	329	19	222	1	16	3	16	1	64	1	32
837	Servizi tecnici	482	2.930	43	2.705	57	2.479	11	955	21	834	1	148	4	148
838	Pubblicità e pubbliche relazioni	398	1.331	36	290	55	240	5	63	8	35	—	—	—	—
839	Altri servizi prestati alle imprese	1.528	12.195	83	1.813	141	1.641	12	152	26	108	6	461	9	341
<b>84</b>	<b>Noleggio di beni mobili</b>	<b>218</b>	<b>730</b>	<b>15</b>	<b>185</b>	<b>27</b>	<b>152</b>	<b>1</b>	<b>16</b>	<b>3</b>	<b>16</b>	<b>—</b>	<b>—</b>	<b>—</b>	<b>—</b>
841	Noleggio di macchinari e di attrezzature agricole	2	5	—	—	—	—	—	—	—	—	—	—	—	—
842	Noleggio di macchinari e di attrezzature per l'edilizia	23	123	1	29	2	29	—	—	—	—	—	—	—	—
843	Noleggio macchinari, attrezzature contabili e per ufficio, compresi i calcolatori elettronici e i registratori di cassa	5	28	2	61	3	39	—	—	—	—	—	—	—	—
844	Noleggio di autoveicoli stradali	102	312	4	35	8	35	—	—	—	—	—	—	—	—
845	Noleggio di altri mezzi di trasporto	18	37	—	—	—	—	—	—	—	—	—	—	—	—
846	Noleggio di beni di consumo	47	144	7	57	12	46	1	16	3	16	—	—	—	—
847	Noleggio di altri beni mobili	21	81	1	3	2	3	—	—	—	—	—	—	—	—
<b>9</b>	<b>Pubblica amministrazione; servizi pubblici e privati</b>	<b>17.219</b>	<b>58.435</b>	<b>273</b>	<b>4.700</b>	<b>511</b>	<b>4.383</b>	<b>50</b>	<b>2.000</b>	<b>138</b>	<b>1.455</b>	<b>21</b>	<b>1.273</b>	<b>65</b>	<b>743</b>
9A	Pubblica amministrazione	—	—	—	—	—	—	—	—	—	—	—	—	—	—
91	Pubblica amministrazione, difesa nazionale e sicurezza sociale obbligatoria	—	—	—	—	—	—	—	—	—	—	—	—	—	—
911	Organi costituzionali - amministrazione statale e locale	—	—	—	—	—	—	—	—	—	—	—	—	—	—
912	Giustizia	—	—	—	—	—	—	—	—	—	—	—	—	—	—
919	Sicurezza sociale obbligatoria	—	—	—	—	—	—	—	—	—	—	—	—	—	—
<b>9B</b>	<b>Servizi pubblici e privati</b>	<b>17.219</b>	<b>58.435</b>	<b>273</b>	<b>4.700</b>	<b>511</b>	<b>4.383</b>	<b>50</b>	<b>2.000</b>	<b>138</b>	<b>1.455</b>	<b>21</b>	<b>1.273</b>	<b>65</b>	<b>743</b>
92	Servizi d'igiene pubblica ed amministrazione di cimiteri	374	7.438	20	1.292	32	1.115	6	1.228	12	804	3	198	7	69
921	Servizi nettezza urbana, disinfestazione e servizi analoghi	76	638	6	122	10	87	—	—	—	—	1	151	2	29
922	Amministrazione dei cimiteri	—	—	2	5	4	5	1	10	1	6	1	11	1	4
923	Servizi di pulizia	298	6.800	12	1.165	18	1.023	5	1.218	11	798	1	36	4	36
<b>93</b>	<b>Istruzione</b>	<b>998</b>	<b>6.401</b>	<b>37</b>	<b>157</b>	<b>74</b>	<b>157</b>	<b>7</b>	<b>40</b>	<b>21</b>	<b>40</b>	<b>2</b>	<b>15</b>	<b>6</b>	<b>12</b>
931	Istruzione universitaria	3	37	—	—	—	—	—	—	—	—	—	—	—	—
932	Istruzione primaria e secondaria	258	3.081	1	4	2	4	—	—	—	—	—	—	—	—
933	Scuole di formazione e di perfezionamento professionale	130	1.074	1	2	2	2	—	—	—	—	—	—	—	—
934	Istruzione di grado preparatorio	166	1.120	—	—	—	—	—	—	—	—	—	—	—	—
936	Scuole di guida, pilotaggio e simili	441	1.089	35	151	70	151	7	40	21	40	2	15	6	12
<b>94</b>	<b>Ricerca e sviluppo</b>	<b>86</b>	<b>1.008</b>	<b>11</b>	<b>677</b>	<b>15</b>	<b>572</b>	<b>1</b>	<b>47</b>	<b>2</b>	<b>45</b>	<b>—</b>	<b>—</b>	<b>—</b>	<b>—</b>
940	Ricerca e sviluppo	86	1.008	11	677	15	572	1	47	2	45	—	—	—	—
<b>95</b>	<b>Sanità e servizi veterinari</b>	<b>929</b>	<b>12.783</b>	<b>39</b>	<b>1.657</b>	<b>76</b>	<b>1.655</b>	<b>8</b>	<b>321</b>	<b>20</b>	<b>208</b>	<b>4</b>	<b>805</b>	<b>12</b>	<b>441</b>
951	Servizi sanitari (con ricovero)	88	7.651	10	1.186	20	1.186	2	217	2	104	—	—	—	—
952	Altre istituzioni sanitarie (senza ricovero)	732	4.488	23	392	44	390	3	68	9	68	3	800	8	436
953	Studi medici privati	61	434	3	60	6	60	2	31	6	31	—	—	—	—
954	Studi dentistici	42	196	3	19	6	19	1	5	3	5	1	5	4	5
956	Servizi veterinari	6	14	—	—	—	—	—	—	—	—	—	—	—	—
<b>96</b>	<b>Altri servizi sociali</b>	<b>46</b>	<b>295</b>	<b>—</b>	<b>—</b>	<b>—</b>	<b>—</b>	<b>1</b>	<b>17</b>	<b>2</b>	<b>11</b>	<b>—</b>	<b>—</b>	<b>—</b>	<b>—</b>
961	Assistenza sociale (senza ricovero)	40	255	—	—	—	—	1	17	2	11	—	—	—	—
962	Assistenza sociale (con ricovero)	6	40	—	—	—	—	—	—	—	—	—	—	—	—
963	Organizzazioni economiche ed associazioni professionali	—	—	—	—	—	—	—	—	—	—	—	—	—	—
964	Organizzazioni sindacali dei datori di lavoro	—	—	—	—	—	—	—	—	—	—	—	—	—	—
965	Organizzazioni sindacali dei lavoratori ed altre organizzazioni sindacali	—	—	—	—	—	—	—	—	—	—	—	—	—	—
967	Enti e associazioni turistiche	—	—	—	—	—	—	—	—	—	—	—	—	—	—
968	Servizi sociali non altrove classificati	—	—	—	—	—	—	—	—	—	—	—	—	—	—
<b>97</b>	<b>Servizi ricreativi ed altri servizi culturali</b>	<b>2.148</b>	<b>8.313</b>	<b>65</b>	<b>492</b>	<b>116</b>	<b>465</b>	<b>15</b>	<b>285</b>	<b>45</b>	<b>285</b>	<b>9</b>	<b>226</b>	<b>28</b>	<b>192</b>
972	Distribuzione di films	200	738	10	80	16	72	1	18	3	18	3	109	7	85
973	Sale cinematografiche	228	791	24	172	47	171	9	108	27	108	4	43	13	33
974	Trasmissioni radiofoniche e televisive	222	1.469	5	62	9	61	2	52	6	52	—	—	—	—
975	Spettacoli	85	632	2	16	4	16	1	10	3	10	—	—	—	—
977	Biblioteche, musei, giardini botanici e zoologici	215	1.036	3	26	6	26	—	—	—	—	1	24	4	24
978	Enti, organizzazioni ed installazioni sportive	269	1.071	6	40	11	37	1	53	3	53	1	50	4	50
979	Servizi ricreativi non altrove classificati	929	2.576	15	96	23	82	1	44	3	44	—	—	—	—
<b>98</b>	<b>Servizi personali</b>	<b>12.638</b>	<b>22.197</b>	<b>101</b>	<b>425</b>	<b>198</b>	<b>419</b>	<b>12</b>	<b>62</b>	<b>36</b>	<b>62</b>	<b>3</b>	<b>29</b>	<b>12</b>	<b>29</b>
981	Servizi di lavanderia, tintoria e affini	3.289	5.454	37	155	74	155	4	20	12	20	1	12	4	12
982	Servizi per l'igiene e l'estetica della persona	8.616	15.406	38	172	75	171	1	8	3	8	—	—	—	—
983	Studi e laboratori fotografici	491	767	9	25	16	22	—	—	—	—	—	—	—	—
984	Servizi personali non altrove classificati	242	570	17	73	33	71	7	34	21	34	2	17	8	17
	<b>TOTALE</b>	<b>185.424</b>	<b>554.278</b>	<b>6.521</b>	<b>92.574</b>	<b>12.273</b>	<b>81.193</b>	<b>1.267</b>	<b>48.408</b>	<b>3.382</b>	<b>41.414</b>	<b>400</b>	<b>21.695</b>	<b>1.286</b>	<b>14.615</b>

## classe e sottoclasse di attività economica

UNITÀ LOCALI														TOTALE				N. Classifi- cazione	
5				6 - 10				oltre 10				Unità locali							
Imprese	Addetti	di cui in Regione		Imprese	Unità locali		di cui in Regione	Imprese	Unità locali		di cui in Regione	Imprese	TOTALE		di cui in Regione				
		Unità locali	Addetti		TOTALE	Addetti			Unità locali	Addetti			Unità locali	Addetti	Unità locali	Addetti	Unità locali		Addetti
—	—	—	—	3	22	534	13	114	—	—	—	—	309	348	2.195	325	1.636	836	
1	7	2	3	1	8	131	1	12	—	—	—	—	539	618	6.876	567	6.406	837	
—	—	—	—	1	10	110	6	90	5	104	853	12	127	445	599	2.647	479	1.823	838
3	1.029	9	939	6	49	1.482	21	1.215	6	189	2.455	62	1.193	1.644	2.007	19.587	1.796	17.632	839
1	13	5	13	1	7	17	1	3	4	133	1.155	29	577	240	396	2.116	283	1.491	84
—	—	—	—	—	—	—	—	—	—	—	—	—	—	2	2	5	2	5	841
1	13	5	13	—	—	—	—	—	—	—	—	—	—	25	30	165	30	165	842
—	—	—	—	—	—	—	—	—	—	—	—	—	—	7	9	89	8	67	843
—	—	—	—	1	7	17	1	3	4	133	1.155	29	577	111	250	1.519	140	927	844
—	—	—	—	—	—	—	—	—	—	—	—	—	—	18	18	37	18	37	845
—	—	—	—	—	—	—	—	—	—	—	—	—	—	55	64	217	62	206	846
—	—	—	—	—	—	—	—	—	—	—	—	—	—	22	23	84	23	84	847
7	977	14	306	14	100	2.273	50	1.294	6	136	14.811	47	7.051	17.590	18.270	84.469	18.044	73.667	9
—	—	—	—	—	—	—	—	—	—	—	—	—	—	—	—	—	—	—	9A
—	—	—	—	—	—	—	—	—	—	—	—	—	—	—	—	—	—	—	91
—	—	—	—	—	—	—	—	—	—	—	—	—	—	—	—	—	—	—	911
—	—	—	—	—	—	—	—	—	—	—	—	—	—	—	—	—	—	—	912
—	—	—	—	—	—	—	—	—	—	—	—	—	—	—	—	—	—	—	919
7	977	14	306	14	100	2.273	50	1.294	6	136	14.811	47	7.051	17.590	18.270	84.469	18.044	73.667	9B
2	276	3	29	6	42	1.471	20	867	2	27	154	18	41	413	523	12.057	466	10.363	92
2	276	3	29	3	23	1.015	13	641	—	—	—	—	—	88	125	2.202	104	1.424	921
—	—	—	—	—	—	—	—	—	1	11	14	5	7	5	22	40	11	22	922
—	—	—	—	3	19	456	7	226	1	16	140	13	34	320	376	9.815	351	8.917	923
1	6	5	6	1	6	15	6	15	—	—	—	—	—	1.046	1.112	6.634	1.110	6.631	93
—	—	—	—	—	—	—	—	—	—	—	—	—	—	3	3	37	3	37	931
—	—	—	—	—	—	—	—	—	—	—	—	—	—	259	260	3.085	260	3.085	932
—	—	—	—	—	—	—	—	—	—	—	—	—	—	131	132	1.076	132	1.076	933
—	—	—	—	—	—	—	—	—	—	—	—	—	—	166	166	1.120	166	1.120	934
1	6	5	6	1	6	15	6	15	—	—	—	—	—	487	551	1.316	549	1.313	936
—	—	—	—	1	7	139	7	139	—	—	—	—	—	99	118	1.871	110	1.764	94
—	—	—	—	1	7	139	7	139	—	—	—	—	—	99	118	1.871	110	1.764	940
1	615	1	239	3	24	494	13	205	1	12	115	4	32	985	1.088	16.790	1.055	15.563	95
1	615	1	239	—	—	—	—	—	—	—	—	—	—	101	119	9.669	111	9.180	951
—	—	—	—	2	18	447	10	185	1	12	115	4	32	764	829	6.310	807	5.599	952
—	—	—	—	—	—	—	—	—	—	—	—	—	—	66	73	525	73	525	953
—	—	—	—	1	6	47	3	20	—	—	—	—	—	48	61	272	58	245	954
—	—	—	—	—	—	—	—	—	—	—	—	—	—	6	6	14	6	14	956
—	—	—	—	—	—	—	—	—	—	—	—	—	—	47	49	312	48	306	96
—	—	—	—	—	—	—	—	—	—	—	—	—	—	41	43	272	42	266	961
—	—	—	—	—	—	—	—	—	—	—	—	—	—	6	6	40	6	40	962
—	—	—	—	—	—	—	—	—	—	—	—	—	—	—	—	—	—	—	963
—	—	—	—	—	—	—	—	—	—	—	—	—	—	—	—	—	—	—	964
—	—	—	—	—	—	—	—	—	—	—	—	—	—	—	—	—	—	—	965
—	—	—	—	—	—	—	—	—	—	—	—	—	—	—	—	—	—	—	967
—	—	—	—	—	—	—	—	—	—	—	—	—	—	—	—	—	—	—	968
1	25	1	1	3	21	154	4	68	3	97	14.542	25	6.978	2.244	2.482	24.037	2.367	16.302	97
—	—	—	—	2	15	132	3	66	—	—	—	—	—	216	250	1.077	229	979	972
1	25	1	1	1	6	22	1	2	1	34	247	14	119	268	364	1.408	331	1.225	973
—	—	—	—	—	—	—	—	—	1	51	14.245	4	6.828	230	289	15.828	241	8.410	974
—	—	—	—	—	—	—	—	—	—	—	—	—	—	88	92	658	92	658	975
—	—	—	—	—	—	—	—	—	—	—	—	—	—	219	225	1.086	225	1.086	977
—	—	—	—	—	—	—	—	—	—	—	—	—	—	277	288	1.214	287	1.211	978
—	—	—	—	—	—	—	—	—	1	12	50	7	31	946	974	2.766	962	2.733	979
2	55	4	31	—	—	—	—	—	—	—	—	—	—	12.756	12.898	22.768	12.888	22.738	98
—	—	—	—	—	—	—	—	—	—	—	—	—	—	3.331	3.379	5.641	3.379	5.641	981
2	55	4	31	—	—	—	—	—	—	—	—	—	—	8.657	8.705	15.641	8.698	15.616	982
—	—	—	—	—	—	—	—	—	—	—	—	—	—	500	509	792	507	789	983
—	—	—	—	—	—	—	—	—	—	—	—	—	—	268	305	694	304	692	984
182	20.392	689	14.653	267	1.958	57.048	1.160	29.577	170	7.308	307.594	2.242	135.765	194.231	214.043	1.101.989	206.456	871.495	





## segue TAV. 5 - Imprese per diffusione territoriale e per ramo, classe e sottoclasse di attività economica

N. Classificazione	RAMI, CLASSI E SOTTOCLASSI DI ATTIVITÀ ECONOMICA	IMPRESE A DIFFUSIONE											
		Comunale			Provinciale			Regionale			Nazionale		
		Imprese	Unità locali	Addetti	Imprese	Unità locali	Addetti	Imprese	Unità locali	Addetti	Imprese	Unità locali	Addetti
245	Lavorazione della pietra e di prodotti minerali non metalliferi	621	636	2.633	8	19	243	6	12	128	3	8	40
246	Produzione di mole e di altri corpi abrasivi applicati	9	9	24	—	—	—	—	—	—	—	—	—
247	Industria del vetro	53	60	808	1	2	50	—	—	—	1	4	118
248	Produzione di prodotti in ceramica	238	273	4.464	6	13	449	4	10	377	4	13	196
<b>25</b>	<b>Industrie chimiche</b>	<b>318</b>	<b>342</b>	<b>5.244</b>	<b>16</b>	<b>32</b>	<b>800</b>	<b>15</b>	<b>34</b>	<b>2.182</b>	<b>44</b>	<b>181</b>	<b>15.187</b>
251	Produzione di prodotti chimici di base	65	72	827	4	8	198	3	7	84	10	25	1.088
255	Produzione di mastici, pitture, vernici e inchiostri da stampa	44	45	340	—	—	—	—	—	—	—	—	—
256	Produzione di altri prodotti chimici principalmente destinati all'industria e all'agricoltura	41	45	366	5	10	75	5	12	293	8	45	4.268
257	Produzione di prodotti farmaceutici	51	55	2.790	6	12	521	7	15	1.805	16	57	4.902
258	Produzione di sapone e detergenti sintetici nonché di altri prodotti per l'igiene del corpo e di profumeria	104	112	853	—	—	—	—	—	—	9	52	4.920
259	Produzione di altri prodotti chimici	13	13	68	1	2	6	—	—	—	1	2	9
<b>26</b>	<b>Industria della produzione di fibre artificiali e sintetiche</b>	<b>2</b>	<b>2</b>	<b>98</b>	<b>—</b>	<b>—</b>	<b>—</b>	<b>—</b>	<b>—</b>	<b>—</b>	<b>—</b>	<b>—</b>	<b>—</b>
260	Industria della produzione di fibre artificiali e sintetiche	2	2	98	—	—	—	—	—	—	—	—	—
<b>3</b>	<b>Industrie manifatturiere per la lavorazione e la trasformazione dei metalli; meccanica di precisione</b>	<b>7.534</b>	<b>7.725</b>	<b>52.749</b>	<b>39</b>	<b>81</b>	<b>1.229</b>	<b>36</b>	<b>91</b>	<b>2.149</b>	<b>99</b>	<b>435</b>	<b>40.049</b>
<b>31</b>	<b>Industria della costruzione di prodotti in metallo</b>	<b>3.827</b>	<b>3.912</b>	<b>16.824</b>	<b>18</b>	<b>36</b>	<b>324</b>	<b>17</b>	<b>39</b>	<b>1.118</b>	<b>28</b>	<b>113</b>	<b>3.133</b>
311	Fonderie	49	50	384	—	—	—	—	—	—	—	—	—
312	Fucinatura, stampaggio, imbutitura, tranciatura e lavorazione a sbalzo	49	50	593	2	4	38	—	—	—	2	5	185
313	Seconda trasformazione, trattamento e rivestimento dei metalli	369	377	1.857	3	6	49	2	4	36	2	4	70
314	Costruzione e installazione di carpenteria metallica	683	714	5.158	7	14	112	7	16	366	17	84	1.890
315	Costruzione e installazione di caldaie e serbatoi	30	31	344	—	—	—	3	6	86	1	2	14
316	Costruzione di utensili e articoli finiti in metallo	207	215	3.011	3	6	110	2	5	610	5	16	966
319	Officine meccaniche non altrove classificate	2.440	2.475	5.477	3	6	15	3	8	20	1	2	8
<b>32</b>	<b>Industria della costruzione e dell'installazione di macchine e di materiale meccanico</b>	<b>1.558</b>	<b>1.585</b>	<b>7.308</b>	<b>6</b>	<b>13</b>	<b>103</b>	<b>2</b>	<b>4</b>	<b>13</b>	<b>15</b>	<b>46</b>	<b>3.780</b>
321	Costruzione o montaggio di macchine e attrezzature per l'agricoltura e la zootecnia	33	34	177	1	2	18	—	—	—	2	7	2.687
322	Costruzione di macchine utensili per la lavorazione dei metalli; di utensileria per macchine utensili e operatrici	59	59	671	—	—	—	—	—	—	—	—	—
323	Costruzione e installazione macchine tessili e loro accessori; costruzione macchine e installazione impianti per trattamento ausiliario dei tessili; costruzione macchine per cucire e maglieria	—	—	—	—	—	—	—	—	—	—	—	—
324	Costruzione e installazione di macchine e apparecchi per le industrie alimentari, chimiche e affini	33	35	566	—	—	—	—	—	—	3	7	141
325	Costruzione e installazione macchine per l'industria estrattiva, per lavorazione minerali non metalliferi, per il genio civile e l'edilizia, per le industrie siderurgiche e le fonderie; apparecchi per impianti di sollevamento e trasporto	77	80	928	3	7	67	—	—	—	2	5	274
326	Costruzione di organi di trasmissione	3	3	15	—	—	—	—	—	—	—	—	—
327	Costruzione e installazione macchine lavorazione legno, carta, cuoio, pelli e calzature; costruzione di apparecchiature igienico-sanitarie e per lavanderia e stireria	28	29	493	—	—	—	1	2	8	1	2	77
328	Costruzione, installazione e riparazione di altre macchine e apparecchi meccanici	1.325	1.345	4.458	2	4	18	1	2	5	7	25	601
<b>33</b>	<b>Industria della costruzione, installazione e riparazione di macchine per ufficio, di macchine e di impianti per l'elaborazione dei dati</b>	<b>112</b>	<b>112</b>	<b>1.276</b>	<b>—</b>	<b>—</b>	<b>—</b>	<b>—</b>	<b>—</b>	<b>—</b>	<b>1</b>	<b>3</b>	<b>180</b>
330	Costruzione, installazione e riparazione di macchine per ufficio, macchine ed impianti per l'elaborazione dei dati	112	112	1.276	—	—	—	—	—	—	1	3	180
<b>34</b>	<b>Industria della costruzione, installazione di impianti e riparazione di materiale elettrico ed elettronico</b>	<b>1.166</b>	<b>1.225</b>	<b>19.233</b>	<b>10</b>	<b>22</b>	<b>396</b>	<b>7</b>	<b>25</b>	<b>552</b>	<b>43</b>	<b>233</b>	<b>30.704</b>
341	Produzione di fili e cavi elettrici	6	6	358	—	—	—	1	2	17	4	15	2.544
342	Costruzione di motori, generatori, trasformatori, interruttori ed altro materiale elettrico e dielettrico	78	81	1.811	—	—	—	—	—	—	1	3	310
343	Costruzione di apparecchiature elettriche per mezzi di trasporto e per uso industriale; di pile e di accumulatori	136	142	1.344	—	—	—	1	2	3	5	32	6.636
344	Costruzione di apparecchi elettrici di misura; apparecchi per telecomunicazioni ed apparecchi elettromedicali	93	106	4.756	5	12	329	1	9	112	14	53	9.208
345	Costruzione o montaggio di apparecchi radio riceventi, televisori, apparecchi elettroacustici; costruzione di sistemi per il controllo dei processi industriali e di componenti elettronici	173	178	6.335	—	—	—	1	2	44	6	40	6.845
346	Costruzione di apparecchi elettrodomestici	24	25	390	2	4	40	—	—	—	—	—	—
347	Produzione di materiale elettrico di illuminazione	63	71	543	—	—	—	—	—	—	—	—	—
348	Lavori di impianto tecnico: montaggio e riparazione di impianti di apparecchiature elettriche ed elettroniche	593	616	3.696	3	6	27	3	10	376	13	90	5.161

## segue TAV. 5 - Imprese per diffusione territoriale e per ramo, classe e sottoclasse di attività economica

N. Classificazione	RAMI, CLASSI E SOTTOCLASSI DI ATTIVITÀ ECONOMICA	IMPRESSE A DIFFUSIONE											
		Comunale			Provinciale			Regionale			Nazionale		
		Imprese	Unità locali	Addetti	Imprese	Unità locali	Addetti	Imprese	Unità locali	Addetti	Imprese	Unità locali	Addetti
<b>35</b>	<b>Industria della costruzione e montaggio di autoveicoli, carrozzerie, parti ed accessori</b>	<b>74</b>	<b>76</b>	<b>2.216</b>	—	—	—	<b>3</b>	<b>6</b>	<b>280</b>	<b>1</b>	<b>2</b>	<b>443</b>
351	Costruzione e montaggio di autoveicoli e costruzione dei relativi motori	9	9	164	—	—	—	—	—	—	—	—	—
352	Costruzione di carrozzerie e rimorchi	43	44	847	—	—	—	2	4	84	1	2	443
353	Costruzione di parti ed accessori per autoveicoli e rimorchi	22	23	1.205	—	—	—	1	2	196	—	—	—
<b>36</b>	<b>Industria della costruzione di altri mezzi di trasporto</b>	<b>88</b>	<b>95</b>	<b>2.784</b>	<b>2</b>	<b>4</b>	<b>396</b>	<b>2</b>	<b>7</b>	<b>120</b>	<b>5</b>	<b>14</b>	<b>1.091</b>
361	Costruzione navale, riparazione e manutenzione di navi	68	74	574	1	2	6	1	5	114	2	4	281
362	Costruzione di materiale rotabile a scartamento normale e a scartamento ridotto per servizio pubblico	3	3	210	1	2	390	—	—	—	1	3	243
363	Costruzione e montaggio di cicli, motocicli e loro parti staccate	10	10	312	—	—	—	—	—	—	1	4	294
364	Costruzione e riparazione di aeronavi	6	7	1.684	—	—	—	1	2	6	1	3	273
365	Costruzione di altri mezzi di trasporto non altrove classificati	1	1	4	—	—	—	—	—	—	—	—	—
<b>37</b>	<b>Industria della costruzione di strumenti e di apparecchi di precisione, medico chirurgici, ottici ed affini; orologeria</b>	<b>709</b>	<b>720</b>	<b>3.108</b>	<b>3</b>	<b>6</b>	<b>10</b>	<b>5</b>	<b>10</b>	<b>66</b>	<b>6</b>	<b>24</b>	<b>718</b>
371	Costruzione e riparazione di strumenti di precisione, di apparecchi di misura e di controllo	60	62	855	—	—	—	1	2	30	1	2	58
372	Costruzione di apparecchi e materiale medico-chirurgico	582	590	1.891	3	6	10	4	8	36	5	22	660
373	Costruzione e riparazione di strumenti ottici e di apparecchiature fotografiche	67	68	362	—	—	—	—	—	—	—	—	—
374	Costruzione di orologi e loro pezzi staccati	—	—	—	—	—	—	—	—	—	—	—	—
<b>4</b>	<b>Industrie manifatturiere alimentari, tessili, delle pelli e cuoio, dell'abbigliamento, del legno, mobilio e altre industrie manifatturiere</b>	<b>19.816</b>	<b>20.389</b>	<b>86.291</b>	<b>84</b>	<b>181</b>	<b>2.851</b>	<b>46</b>	<b>135</b>	<b>2.558</b>	<b>154</b>	<b>578</b>	<b>37.910</b>
<b>41</b>	<b>Industrie alimentari di base</b>	<b>2.271</b>	<b>2.364</b>	<b>13.547</b>	<b>17</b>	<b>36</b>	<b>288</b>	<b>11</b>	<b>48</b>	<b>436</b>	<b>11</b>	<b>35</b>	<b>2.380</b>
411	Industria dei grassi vegetali e animali	306	309	1.231	—	—	—	2	7	64	3	11	351
412	Industria della macellazione del bestiame, preparazione e conservazione della carne	106	122	1.294	3	6	93	3	14	152	3	11	1.783
413	Industria casearia	73	80	2.116	5	12	121	4	23	154	2	6	160
414	Industria della trasformazione e conservazione di frutta, ortaggi e funghi	53	53	1.355	2	4	34	2	4	66	1	3	36
415	Industria della lavorazione e conservazione del pesce e di altri prodotti alimentari marini	7	7	374	1	2	16	—	—	—	1	2	47
416	Industria della lavorazione delle granaglie	195	198	688	2	4	8	—	—	—	1	2	3
417	Industria delle paste alimentari	244	251	813	2	4	10	—	—	—	—	—	—
418	Industria dei prodotti amidacei	2	2	30	—	—	—	—	—	—	—	—	—
419	Industria della panificazione, pasticceria e biscotti	1.285	1.342	5.646	2	4	6	—	—	—	—	—	—
<b>42</b>	<b>Industrie dello zucchero, delle bevande, di altri prodotti alimentari e del tabacco</b>	<b>337</b>	<b>355</b>	<b>2.656</b>	<b>4</b>	<b>8</b>	<b>141</b>	<b>5</b>	<b>11</b>	<b>412</b>	<b>28</b>	<b>104</b>	<b>10.586</b>
420	Industria della produzione e raffinazione dello zucchero	—	—	—	—	—	—	—	—	—	—	—	—
421	Industria del cacao, cioccolato, caramelle e gelati	72	76	527	—	—	—	—	—	—	—	—	—
422	Industria dei prodotti alimentari per zootecnia	8	10	49	—	—	—	1	2	80	2	5	137
423	Industria di prodotti alimentari vari	121	128	903	2	4	100	1	3	23	5	19	3.785
424	Industria dell'alcool etilico, di acquaviti e liquori	25	28	278	—	—	—	—	—	—	3	9	135
425	Industria del vino	76	77	256	1	2	5	1	2	5	4	12	63
427	Industria della birra e del malto	3	3	19	1	2	36	—	—	—	3	17	2.490
428	Industria idrominerale e delle bevande analcoliche	28	29	541	—	—	—	2	4	304	6	25	1.504
429	Industria del tabacco	4	4	83	—	—	—	—	—	—	5	17	2.472
<b>43</b>	<b>Industrie tessili</b>	<b>578</b>	<b>585</b>	<b>5.216</b>	<b>2</b>	<b>4</b>	<b>170</b>	<b>1</b>	<b>2</b>	<b>3</b>	<b>11</b>	<b>29</b>	<b>2.712</b>
431	Industria laniera	18	19	440	1	2	113	1	2	3	3	8	292
432	Industria cotoniera	13	13	1.115	—	—	—	—	—	—	—	3	1.857
433	Industria della seta e delle fibre chimiche assimilate	2	2	86	—	—	—	—	—	—	—	—	—
434	Industria della canapa, del lino, del ramiè e delle fibre dure	3	4	21	—	—	—	—	—	—	—	—	—
435	Industria della juta	4	4	12	—	—	—	—	—	—	—	—	—
436	Industria della maglia, maglieria e calze	438	442	2.619	—	—	—	—	—	—	1	2	8
437	Industria del perfezionamento dei tessili	13	13	48	—	—	—	—	—	—	4	11	310
438	Industria per la produzione di arazzi, tappeti, copripavimento, linoleum e tele cerate	6	6	339	—	—	—	—	—	—	—	—	—
439	Altre industrie tessili	81	82	536	1	2	57	—	—	—	2	5	245
<b>44</b>	<b>Industrie delle pelli e del cuoio</b>	<b>331</b>	<b>342</b>	<b>1.270</b>	<b>1</b>	<b>2</b>	<b>8</b>	<b>2</b>	<b>5</b>	<b>160</b>	—	—	—
441	Concia e tintura delle pelli e del cuoio	27	28	72	—	—	—	—	—	—	—	—	—
442	Produzione di articoli in cuoio e affini	304	314	1.198	1	2	8	2	5	160	—	—	—
<b>45</b>	<b>Industrie delle calzature, di articoli d'abbigliamento e di biancheria per la casa</b>	<b>5.001</b>	<b>5.093</b>	<b>15.198</b>	<b>11</b>	<b>25</b>	<b>843</b>	<b>10</b>	<b>30</b>	<b>494</b>	<b>20</b>	<b>46</b>	<b>1.789</b>
451	Produzione a macchina di calzature	58	60	863	—	—	—	2	4	37	1	2	43
452	Produzione a mano e su misura di calzature	59	61	222	1	2	6	—	—	—	—	—	—
453	Confezione in serie di articoli di abbigliamento ed altre attività collegate	636	654	4.988	6	14	823	6	13	405	14	31	1.378
454	Confezione su misura di vestiario e biancheria; modisterie	2.558	2.577	4.909	2	5	8	1	11	49	2	7	282
455	Confezione di altri articoli tessili	1.354	1.393	2.910	2	4	6	—	—	—	1	2	61
456	Confezione di pellicce	336	348	1.306	—	—	—	1	2	3	2	4	25
<b>46</b>	<b>Industrie del legno e del mobile in legno</b>	<b>6.766</b>	<b>6.946</b>	<b>18.177</b>	<b>24</b>	<b>53</b>	<b>317</b>	<b>7</b>	<b>18</b>	<b>377</b>	<b>15</b>	<b>47</b>	<b>1.881</b>
461	Segagione e preparazione industriale del legno	139	141	382	5	11	46	1	5	29	1	2	3
462	Produzione di prodotti semifiniti in legno	14	14	165	1	2	32	—	—	—	2	5	479
463	Produzione in serie di elementi di carpenteria, falegnameria e pavimenti in legno	4.054	4.130	9.608	3	6	24	1	2	16	5	13	132

## segue TAV. 5 - Imprese per diffusione territoriale e per ramo, classe e sottoclasse di attività economica

N. Classificazione	RAMI, CLASSI E SOTTOCLASSI DI ATTIVITÀ ECONOMICA	IMPRESSE A DIFFUSIONE											
		Comunale			Provinciale			Regionale			Nazionale		
		Imprese	Unità locali	Addetti	Imprese	Unità locali	Addetti	Imprese	Unità locali	Addetti	Imprese	Unità locali	Addetti
464	Costruzione di imballaggi in legno	113	114	534	1	2	8	—	—	—	2	4	17
465	Costruzione di altri oggetti in legno	1.015	1.046	2.105	4	8	51	—	—	—	—	—	—
466	Produzione di articoli in sughero, paglia, giunco e vimini; produzione di spazzole e pennelli	69	74	322	1	2	3	—	—	—	—	—	—
467	Industria del mobile e dell'arredamento in legno	1.362	1.427	5.061	9	22	153	5	11	332	5	23	1.250
<b>47</b>	<b>Industrie della carta; stampa ed editoria</b>	<b>2.272</b>	<b>2.371</b>	<b>19.660</b>	<b>15</b>	<b>32</b>	<b>969</b>	<b>6</b>	<b>12</b>	<b>616</b>	<b>45</b>	<b>227</b>	<b>14.432</b>
471	Produzione della pasta-carta, della carta e del cartone	30	31	1.600	3	7	259	1	2	63	4	11	2.482
472	Trasformazione della carta e del cartone, fabbricazione di articoli in carta, cartone e ovatta di cellulosa	169	177	2.033	2	4	181	2	4	366	3	8	334
473	Stampa e industrie affini	1.545	1.602	12.487	8	16	290	1	2	171	10	44	7.387
474	Editoria	528	561	3.540	2	5	239	2	4	16	28	164	4.229
<b>48</b>	<b>Industrie della gomma e dei manufatti di materie plastiche</b>	<b>844</b>	<b>874</b>	<b>4.545</b>	<b>8</b>	<b>16</b>	<b>109</b>	<b>2</b>	<b>4</b>	<b>41</b>	<b>15</b>	<b>66</b>	<b>3.531</b>
481	Industria della gomma	40	40	904	2	4	23	—	—	—	2	16	1.709
482	Ricostruzione di pneumatici, vulcanizzazione e riparazione di pneumatici	504	521	1.192	—	—	—	—	—	—	—	—	—
483	Industria dei prodotti delle materie plastiche	300	313	2.449	6	12	86	2	4	41	13	50	1.822
<b>49</b>	<b>Industrie manifatturiere diverse</b>	<b>1.416</b>	<b>1.459</b>	<b>6.022</b>	<b>2</b>	<b>5</b>	<b>6</b>	<b>2</b>	<b>5</b>	<b>19</b>	<b>9</b>	<b>24</b>	<b>599</b>
491	Produzione di oreficeria, argenteria, bigiotteria e taglio delle pietre preziose	463	474	1.064	1	2	3	2	5	19	1	2	296
492	Costruzione di strumenti musicali e relativi accessori	4	4	9	—	—	—	—	—	—	—	—	—
493	Laboratori fotografici e cinematografici	706	732	4.062	1	3	3	—	—	—	6	18	268
494	Costruzione di giochi, giocattoli e articoli sportivi	42	44	287	—	—	—	—	—	—	1	2	29
495	Altre industrie manifatturiere non altrove classificate	136	138	342	—	—	—	—	—	—	—	—	—
496	Industria del confezionamento	65	67	258	—	—	—	—	—	—	1	2	6
<b>5</b>	<b>Industrie delle costruzioni e delle installazioni di impianti per l'edilizia</b>	<b>11.353</b>	<b>12.055</b>	<b>47.904</b>	<b>287</b>	<b>764</b>	<b>4.441</b>	<b>97</b>	<b>287</b>	<b>2.511</b>	<b>294</b>	<b>1.439</b>	<b>28.938</b>
<b>50</b>	<b>Edilizia e genio civile</b>	<b>11.353</b>	<b>12.055</b>	<b>47.904</b>	<b>287</b>	<b>764</b>	<b>4.441</b>	<b>97</b>	<b>287</b>	<b>2.511</b>	<b>294</b>	<b>1.439</b>	<b>28.938</b>
501	Costruzioni edili - restauro e manutenzione di fabbricati	6.841	7.406	33.722	244	640	3.828	71	209	1.774	188	874	18.647
502	Genio civile	868	923	4.737	26	78	368	17	52	563	81	462	9.078
503	Installazione di impianti per l'edilizia	1.891	1.964	6.540	10	31	201	8	23	170	24	99	1.132
504	Attività di finiture dell'edilizia	1.753	1.762	2.905	7	15	44	1	3	4	1	4	81
<b>6</b>	<b>Commercio, pubblici esercizi e alberghi; riparazioni di beni di consumo e di veicoli</b>	<b>118.094</b>	<b>122.881</b>	<b>283.072</b>	<b>368</b>	<b>866</b>	<b>3.240</b>	<b>153</b>	<b>409</b>	<b>2.459</b>	<b>429</b>	<b>2.056</b>	<b>32.277</b>
<b>6A</b>	<b>Commercio, pubblici esercizi e alberghi</b>	<b>105.504</b>	<b>110.145</b>	<b>257.626</b>	<b>361</b>	<b>851</b>	<b>3.201</b>	<b>152</b>	<b>407</b>	<b>2.454</b>	<b>427</b>	<b>2.052</b>	<b>32.269</b>
<b>61</b>	<b>Commercio all'ingrosso</b>	<b>6.018</b>	<b>6.505</b>	<b>27.915</b>	<b>72</b>	<b>167</b>	<b>899</b>	<b>40</b>	<b>106</b>	<b>1.008</b>	<b>201</b>	<b>944</b>	<b>21.017</b>
611	Commercio all'ingrosso di materie prime agricole, di animali vivi, di materie prime tessili e di semilavorati	411	422	1.199	4	10	72	3	6	21	4	10	104
612	Commercio all'ingrosso di combustibili; di minerali e prodotti chimici per l'industria	292	313	1.979	16	34	173	2	5	29	35	382	11.952
613	Commercio all'ingrosso di legname, di materiale da costruzione e di articoli per installazione	817	883	3.591	9	21	85	8	20	141	17	42	269
614	Commercio all'ingrosso di macchine, attrezzature e veicoli	498	542	2.462	5	12	44	9	21	68	36	150	4.152
615	Commercio all'ingrosso di mobili, elettrodomestici, apparecchi radio-televisivi, casalinghi e ferramenta	494	562	2.348	6	18	105	1	3	6	26	79	1.067
616	Commercio all'ingrosso di prodotti tessili, di abbigliamento, di calzature e articoli in cuoio e pelli	635	731	2.929	2	4	12	2	4	17	13	49	351
617	Commercio all'ingrosso di prodotti alimentari, bevande e tabacco	2.135	2.258	9.315	23	53	204	10	37	670	32	119	1.680
618	Commercio all'ingrosso di prodotti farmaceutici, sanitari, di bellezza e di detersivi	295	314	2.032	4	9	187	2	4	14	16	54	990
619	Commercio all'ingrosso di altri prodotti non alimentari	441	480	2.060	3	6	17	3	6	42	22	59	452
<b>62</b>	<b>Commercio all'ingrosso di materiali vari da recupero</b>	<b>450</b>	<b>462</b>	<b>1.109</b>	<b>2</b>	<b>4</b>	<b>9</b>	<b>1</b>	<b>3</b>	<b>28</b>	<b>1</b>	<b>4</b>	<b>114</b>
621	Commercio all'ingrosso di rottami metallici	336	342	762	2	4	9	—	—	—	1	4	114
622	Commercio all'ingrosso di altri prodotti di raccolta	114	120	347	—	—	—	1	3	28	—	—	—
<b>63</b>	<b>Intermediari del commercio</b>	<b>2.300</b>	<b>2.335</b>	<b>5.669</b>	<b>3</b>	<b>7</b>	<b>22</b>	<b>5</b>	<b>11</b>	<b>32</b>	<b>18</b>	<b>40</b>	<b>148</b>
631	Intermediari del commercio di materie prime agricole, di animali vivi, di materie prime tessili e di semilavorati	57	58	101	—	—	—	—	—	—	—	—	—
632	Intermediari del commercio di combustibili, minerali e prodotti chimici per la tecnica e l'industria	57	59	168	—	—	—	—	—	—	—	—	—
633	Intermediari del commercio di legname e materiale da costruzione	128	128	282	—	—	—	1	2	4	—	—	—
634	Intermediari del commercio di macchine e materiale per l'industria, il commercio, la navigazione e l'agricoltura e di veicoli	319	326	944	2	5	20	—	—	—	4	9	39
635	Intermediari del commercio di mobili, articoli per la casa e ferramenta	199	203	455	1	2	2	—	—	—	—	—	—
636	Intermediari del commercio di prodotti tessili, di abbigliamento, di calzature e articoli in cuoio	332	335	715	—	—	—	1	2	6	1	3	11
637	Intermediari del commercio di prodotti alimentari, bevande e tabacco	274	279	671	—	—	—	1	3	11	2	4	18
638	Intermediari del commercio specializzato di altri prodotti	636	649	1.568	—	—	—	—	—	—	10	22	72
639	Intermediari del commercio di prodotti diversi, attività associate senza prevalenza	298	298	765	—	—	—	2	4	11	1	2	8







**dati regionali**  
**— UNITÀ LOCALI**

TAV. 6A - Unità locali per numero di addetti e per ramo,

N. Classificazione	RAMI, CLASSI, SOTTOCLASSI E CATEGORIE DI ATTIVITÀ ECONOMICA	UNITÀ LOCALI									
		1	2	3 - 5		6 - 9		10 - 19		20 - 49	
		Unità locali	Unità locali	Unità locali	Addetti	Unità locali	Addetti	Unità locali	Addetti	Unità locali	Addetti
<b>0</b>	<b>Agricoltura, caccia, foreste e pesca</b>	<b>564</b>	<b>382</b>	<b>373</b>	<b>1.349</b>	<b>72</b>	<b>512</b>	<b>64</b>	<b>843</b>	<b>36</b>	<b>1.043</b>
01	Agricoltura e caccia	—	—	—	—	—	—	—	—	—	—
013	Selezione e moltiplicazione delle specie	—	—	—	—	—	—	—	—	—	—
013.2	Aziende specializzate nella produzione del seme bachi e bacoletti; essiccazione dei bozzoli	—	—	—	—	—	—	—	—	—	—
02	Foreste	64	23	29	109	3	22	6	70	1	41
020	Foreste	64	23	29	109	3	22	6	70	1	41
020.2	Aziende di utilizzazione del bosco	64	23	29	109	3	22	6	70	1	41
020.3	Consorzi di forestazione	—	—	—	—	—	—	—	—	—	—
03	Pesca	115	35	79	278	12	84	15	212	4	129
031	Pesca e allevamenti in acque marine e lagunari	68	27	77	269	10	69	9	125	4	129
031.1	Esercizio della pesca	65	23	74	259	8	55	8	109	3	90
031.2	Esercizio di allevamenti di pesci e molluschi bivalvi	3	4	3	10	2	14	1	16	1	39
032	Pesca e allevamenti in acque dolci	47	8	2	9	2	15	6	87	—	—
032.1	Esercizio della pesca	43	3	—	—	—	—	6	87	—	—
032.2	Esercizio di allevamenti	4	5	2	9	2	15	—	—	—	—
04	Attività connesse con l'agricoltura	385	324	265	962	57	406	43	561	31	873
041	Attività trasformatrici annesse ad aziende agricole che lavorano esclusivamente o prevalentemente prodotti propri	172	217	159	559	15	103	7	91	4	127
041.1	Produzione di olio di oliva	11	22	43	157	6	38	1	11	—	—
041.2	Trattamento igienico del latte e conservazione del latte fresco	5	1	—	—	—	—	—	—	—	—
041.3	Trasformazione del latte	—	2	2	7	—	—	—	—	2	69
041.4	Conservazione e trasformazione di frutta, ortaggi, funghi e prodotti simili	—	—	3	10	1	9	2	30	—	—
041.5	Pilatura e cernita di semi e granaglie	—	4	—	—	—	—	—	—	—	—
041.6	Produzione e conservazione di vini	156	188	107	371	8	56	4	50	1	34
041.7	Produzione di vini spumanti e di altri vini speciali	—	—	4	14	—	—	—	—	1	24
041.8	Produzione di alcool etilico di fermentazione	—	—	—	—	—	—	—	—	—	—
042	Attività di trasformazione svolte in forma associata	14	20	48	182	24	167	19	245	15	413
042.1	Produzione di olio di oliva	9	9	32	124	12	83	5	68	1	22
042.2	Produzione di olio di semi e di frutti oleosi	—	—	1	4	—	—	—	—	—	—
042.3	Conservazione e trasformazione della carne	—	1	—	—	1	7	1	10	1	23
042.4	Trattamento igienico del latte e conservazione del latte fresco	—	1	4	12	—	—	—	—	3	69
042.5	Trasformazione del latte	—	1	—	—	1	6	2	27	2	46
042.6	Trasformazione e conservazione di frutta, ortaggi e funghi	3	2	1	3	1	7	1	13	2	41
042.7	Produzione e conservazione di vini	2	5	9	36	9	64	10	127	6	212
042.8	Produzione di vini spumanti e di altri vini speciali	—	1	1	3	—	—	—	—	—	—
042.9	Produzione e raffinazione dello zucchero	—	—	—	—	—	—	—	—	—	—
043	Altre attività svolte in forma associata	28	25	26	107	13	95	8	103	6	179
043.1	Macellazione del bestiame	7	5	4	17	1	7	—	—	1	25
043.2	Produzione di alcool etilico di fermentazione	—	—	—	—	—	—	—	—	—	—
043.3	Molitura dei cereali	9	3	3	14	—	—	—	—	—	—
043.4	Pilatura, cernita e altre lavorazioni di semi e granaglie	2	—	—	—	2	16	2	20	1	21
043.5	Lavorazione e conservazione dei prodotti della pesca in acque dolci	3	2	—	—	—	—	—	—	1	47
043.6	Produzione di mangimi	1	—	2	8	1	8	2	35	—	—
043.7	Surgelazione di prodotti alimentari	—	1	1	5	—	—	1	10	—	—
043.8	Stagionatura, manipolazione, selezione e imbottimento delle foglie di tabacco	1	—	—	—	1	6	—	—	—	—
043.9	Raccolta e vendita di prodotti agricoli	5	14	16	63	8	58	3	38	3	86
044	Esercizio di macchine agricole	150	50	22	79	4	33	3	39	1	23
044.1	Esercizio e noleggio di mezzi e di macchine agricole per conto terzi, con personale	148	48	19	68	1	7	2	25	—	—
044.2	Esercizio di macchine agricole da parte di consorzi e cooperative	2	2	3	11	3	26	1	14	1	23
045	Approvvigionamento, produzione e distribuzione di mezzi tecnici necessari all'esercizio dell'agricoltura	21	12	10	35	1	8	6	83	5	131
<b>1</b>	<b>Energia, gas e acqua</b>	<b>55</b>	<b>29</b>	<b>50</b>	<b>192</b>	<b>80</b>	<b>589</b>	<b>83</b>	<b>1.121</b>	<b>93</b>	<b>2.878</b>
1A	Estrazione di combustibili solidi, liquidi e gassosi-industria petrolifera	9	5	16	58	4	29	10	132	13	350
11	Industria dell'estrazione e agglomerazione di combustibili solidi	—	—	—	—	—	—	—	—	—	—
111	Industria dell'estrazione e agglomerazione di combustibili solidi	—	—	—	—	—	—	—	—	—	—
12	Cokerie	—	—	—	—	—	—	—	—	—	—
120	Cokerie	—	—	—	—	—	—	—	—	—	—
13	Industria dell'estrazione di petrolio e gas naturali	5	3	8	28	2	14	2	22	5	142
131	Estrazione di petrolio	—	—	—	—	—	—	—	—	—	—
132	Estrazione e depurazione di gas naturali	1	—	1	4	—	—	—	—	—	—
133	Estrazione con annessa distillazione di roccia asfaltica e scisti bituminosi	—	—	—	—	—	—	—	—	—	—
134	Ricerca di petrolio e gas naturali	4	3	7	24	2	14	2	22	5	142
14	Industria petrolifera	4	2	7	25	2	15	7	92	8	208
140	Industria petrolifera	4	2	7	25	2	15	7	92	8	208



## classe, sottoclasse e categoria di attività economica

CON ADDETTI										UNITÀ LOCALI SENZA ADDETTI	TOTALE		N. Classifi- cazione
50 - 99		100 - 199		200 - 499		500 - 999		1.000 e oltre			Unità locali	Addetti	
Unità locali	Addetti	Unità locali	Addetti	Unità locali	Addetti	Unità locali	Addetti	Unità locali	Addetti				
11	756	4	516	—	—	—	—	1	1.273	10	1.517	7.620	0
—	—	—	—	—	—	—	—	—	—	—	—	—	01
—	—	—	—	—	—	—	—	—	—	—	—	—	013
—	—	—	—	—	—	—	—	—	—	—	—	—	013.2
—	—	—	—	—	—	—	—	—	—	3	129	352	02
—	—	—	—	—	—	—	—	—	—	3	129	352	020
—	—	—	—	—	—	—	—	—	—	3	129	352	020.2
—	—	—	—	—	—	—	—	—	—	—	—	—	020.3
2	148	1	132	—	—	—	—	—	—	—	263	1.168	03
2	148	1	132	—	—	—	—	—	—	—	198	994	031
2	148	1	132	—	—	—	—	—	—	—	184	904	031.1
—	—	—	—	—	—	—	—	—	—	—	14	90	031.2
—	—	—	—	—	—	—	—	—	—	—	65	174	032
—	—	—	—	—	—	—	—	—	—	—	52	136	032.1
—	—	—	—	—	—	—	—	—	—	—	13	38	032.2
9	608	3	384	—	—	—	—	1	1.273	7	1.125	6.100	04
2	155	—	—	—	—	—	—	—	—	—	576	1.641	041
—	—	—	—	—	—	—	—	—	—	—	83	261	041.1
1	78	—	—	—	—	—	—	—	—	—	7	85	041.2
—	—	—	—	—	—	—	—	—	—	—	6	80	041.3
—	—	—	—	—	—	—	—	—	—	—	6	49	041.4
—	—	—	—	—	—	—	—	—	—	—	4	8	041.5
1	77	—	—	—	—	—	—	—	—	—	465	1.120	041.6
—	—	—	—	—	—	—	—	—	—	—	5	38	041.7
—	—	—	—	—	—	—	—	—	—	—	—	—	041.8
3	170	1	109	—	—	—	—	—	—	1	145	1.340	042
—	—	—	—	—	—	—	—	—	—	1	69	324	042.1
—	—	—	—	—	—	—	—	—	—	—	1	4	042.2
—	—	—	—	—	—	—	—	—	—	—	4	42	042.3
—	—	—	—	—	—	—	—	—	—	—	8	83	042.4
—	—	—	—	—	—	—	—	—	—	—	6	81	042.5
1	55	—	—	—	—	—	—	—	—	—	11	126	042.6
2	115	1	109	—	—	—	—	—	—	—	44	675	042.7
—	—	—	—	—	—	—	—	—	—	—	2	5	042.8
—	—	—	—	—	—	—	—	—	—	—	—	—	042.9
1	60	—	—	—	—	—	—	—	—	1	108	622	043
—	—	—	—	—	—	—	—	—	—	1	19	66	043.1
—	—	—	—	—	—	—	—	—	—	—	—	—	043.2
—	—	—	—	—	—	—	—	—	—	—	15	29	043.3
—	—	—	—	—	—	—	—	—	—	—	7	59	043.4
—	—	—	—	—	—	—	—	—	—	—	6	54	043.5
—	—	—	—	—	—	—	—	—	—	—	6	52	043.6
—	—	—	—	—	—	—	—	—	—	—	3	17	043.7
—	—	—	—	—	—	—	—	—	—	—	2	7	043.8
1	60	—	—	—	—	—	—	—	—	—	50	338	043.9
—	—	—	—	—	—	—	—	—	—	—	230	424	044
—	—	—	—	—	—	—	—	—	—	—	218	344	044.1
—	—	—	—	—	—	—	—	—	—	—	12	80	044.2
3	223	2	275	—	—	—	—	1	1.273	5	66	2.073	045
30	2.072	13	1.610	11	3.310	3	1.910	3	4.823	23	473	18.618	1
5	357	1	108	2	495	1	512	—	—	—	66	2.060	1A
—	—	—	—	—	—	—	—	—	—	—	—	—	11
—	—	—	—	—	—	—	—	—	—	—	—	—	111
—	—	—	—	—	—	—	—	—	—	—	—	—	12
—	—	—	—	—	—	—	—	—	—	—	—	—	120
1	86	—	—	—	—	—	—	—	—	—	26	303	13
—	—	—	—	—	—	—	—	—	—	—	—	—	131
—	—	—	—	—	—	—	—	—	—	—	2	5	132
—	—	—	—	—	—	—	—	—	—	—	—	—	133
1	86	—	—	—	—	—	—	—	—	—	24	298	134
4	271	1	108	2	495	1	512	—	—	—	38	1.734	14
4	271	1	108	2	495	1	512	—	—	—	38	1.734	140

## segue TAV. 6A - Unità locali per numero di addetti e per ramo,

N. Classificazione	RAMI, CLASSI, SOTTOCLASSI E CATEGORIE DI ATTIVITÀ ECONOMICA	UNITÀ LOCALI											
		1		2		3 - 5		6 - 9		10 - 19		20 - 49	
		Unità locali	Unità locali	Unità locali	Addetti	Unità locali	Addetti	Unità locali	Addetti	Unità locali	Addetti		
140.1	Raffinerie di petrolio	—	—	3	13	—	—	1	13	2	67		
140.2	Preparazione o miscelazione di derivati del petrolio	2	1	2	6	—	—	3	37	1	24		
140.3	Miscelazione di gas petroliferi liquefatti e loro imbottigliamento	2	1	2	6	2	15	3	42	5	117		
<b>15</b>	<b>Industria dei combustibili nucleari</b>	—	—	1	5	—	—	1	18	—	—		
150	Industria dei combustibili nucleari	—	—	1	5	—	—	1	18	—	—		
<b>1B</b>	<b>Energia elettrica, gas e acqua</b>	<b>46</b>	<b>24</b>	<b>34</b>	<b>134</b>	<b>76</b>	<b>560</b>	<b>73</b>	<b>989</b>	<b>80</b>	<b>2.528</b>		
<b>16</b>	<b>Industria della produzione e distribuzione di energia elettrica, gas, vapore e acqua calda</b>	<b>17</b>	<b>11</b>	<b>20</b>	<b>80</b>	<b>66</b>	<b>485</b>	<b>57</b>	<b>766</b>	<b>72</b>	<b>2.289</b>		
161	Produzione e distribuzione di energia elettrica	13	5	16	65	62	453	52	703	67	2.167		
162	Produzione e distribuzione del gas	4	6	4	15	3	23	5	63	5	122		
162.1	Officine del gas, distribuzione del gas a mezzo di reti cittadine	4	6	4	15	3	23	4	50	5	122		
162.2	Stazioni di compressione di gas metano	—	—	—	—	—	—	1	13	—	—		
163	Produzione e distribuzione di altri tipi di energia	—	—	—	—	1	9	—	—	—	—		
<b>17</b>	<b>Industria della raccolta, depurazione e distribuzione d'acqua</b>	<b>29</b>	<b>13</b>	<b>14</b>	<b>54</b>	<b>10</b>	<b>75</b>	<b>16</b>	<b>223</b>	<b>8</b>	<b>239</b>		
170	Industria della raccolta, depurazione e distribuzione d'acqua	29	13	14	54	10	75	16	223	8	239		
170.1	Captazione, adduzione e distribuzione d'acqua potabile	27	12	11	41	9	69	15	204	7	204		
170.2	Captazione, adduzione e distribuzione d'acqua non potabile	2	1	3	13	1	6	1	19	1	35		
<b>2</b>	<b>Industrie estrattive - industrie manifatturiere per la trasformazione di minerali non energetici e prodotti derivati - industrie chimiche</b>	<b>511</b>	<b>384</b>	<b>662</b>	<b>2.500</b>	<b>399</b>	<b>2.884</b>	<b>353</b>	<b>4.664</b>	<b>202</b>	<b>6.259</b>		
<b>21</b>	<b>Industria dell'estrazione e preparazione di minerali metalliferi</b>	<b>—</b>	<b>1</b>	<b>1</b>	<b>3</b>	<b>—</b>	<b>—</b>	<b>1</b>	<b>17</b>	<b>1</b>	<b>21</b>		
211	Estrazione, ricerche e preparazione di minerali di ferro	—	—	—	—	—	—	—	—	1	21		
212	Estrazione, ricerche e preparazione di minerali metalliferi non ferrosi	—	1	1	3	—	—	1	17	—	—		
<b>22</b>	<b>Industria della produzione e prima trasformazione dei metalli</b>	<b>9</b>	<b>9</b>	<b>18</b>	<b>72</b>	<b>15</b>	<b>107</b>	<b>14</b>	<b>196</b>	<b>11</b>	<b>348</b>		
221	Siderurgia, escluse le cokerie annesse a stabilimenti siderurgici	—	—	2	10	1	9	2	34	3	77		
222	Fabbricazione di tubi di acciaio	2	1	3	11	1	9	1	17	—	—		
222.1	Produzione di tubi senza saldatura	—	—	—	—	—	—	—	—	—	—		
222.2	Produzione di tubi avvicinati, aggraffati, saldati e simili	2	1	3	11	1	9	1	17	—	—		
223	Trafilatura, stiratura, laminazione di nastri, profilatura a freddo dell'acciaio	3	2	1	5	4	25	5	61	5	177		
224	Produzione e prima trasformazione dei metalli non ferrosi	4	6	12	46	9	64	6	84	3	94		
224.1	Produzione di metalli non ferrosi di prima e seconda fusione; prima trasformazione dei metalli non ferrosi; laminazione, stiratura, trafilatura, estrusione e altre lavorazioni	4	5	12	46	9	64	6	84	3	94		
224.2	Produzione specializzata di ferroleghie fuori della siderurgia	—	1	—	—	—	—	—	—	—	—		
<b>23</b>	<b>Industria dell'estrazione di minerali non metalliferi e non energetici; torbiere</b>	<b>74</b>	<b>52</b>	<b>116</b>	<b>442</b>	<b>102</b>	<b>728</b>	<b>70</b>	<b>913</b>	<b>29</b>	<b>852</b>		
231	Estrazione e ricerche di prodotti di cava per materiali da costruzione, per refrattari e per ceramiche	65	35	101	390	91	656	65	852	29	852		
231.1	Estrazione e ricerche di pietre da costruzione e di ardesia	53	31	89	341	83	595	60	790	23	670		
231.2	Estrazione e ricerche di altri materiali e prodotti di cava per altre industrie	10	4	6	24	3	25	5	62	2	50		
231.3	Estrazione di pietra da gesso	—	—	—	—	—	—	—	—	—	—		
231.4	Estrazione di argilla e di caolino	2	—	1	3	1	6	—	—	1	24		
231.5	Estrazione di pietre per calce e cementi	—	—	5	22	4	30	—	—	3	108		
232	Estrazione e ricerca mineraria di sali di potassio e di fosfati di calcio naturali	—	—	—	—	—	—	—	—	—	—		
233	Produzione ed estrazione di sale	—	1	—	—	—	—	—	—	—	—		
239	Estrazione di altri minerali; torbiere	9	16	15	52	11	72	5	61	—	—		
239.1	Estrazione di zolfo e di pirite	—	—	—	—	—	—	—	—	—	—		
239.2	Estrazione di dolomite, di pomice e di pozzolana	7	13	11	37	7	48	1	13	—	—		
239.3	Estrazione di prodotti minerali vari per uso industriale	2	3	4	15	4	24	4	48	—	—		
<b>24</b>	<b>Industria della lavorazione dei minerali non metalliferi</b>	<b>377</b>	<b>245</b>	<b>394</b>	<b>1.478</b>	<b>211</b>	<b>1.516</b>	<b>185</b>	<b>2.447</b>	<b>111</b>	<b>3.459</b>		
241	Produzione di materiali da costruzione in laterizio	5	2	9	37	6	45	3	34	8	264		
242	Produzione di cemento, calce e gesso	5	3	11	40	7	53	14	187	7	233		
242.1	Produzione di cemento e di agglomerante cementizio	2	1	5	18	—	—	8	117	5	176		
242.2	Produzione di calce viva, idrata e idraulica	3	—	6	22	6	44	5	59	2	57		
242.3	Produzione di gesso	—	2	—	—	1	9	1	11	—	—		
243	Produzione di materiali per costruzione in calcestruzzo, amianto-cemento e gesso	66	62	106	406	75	535	93	1.219	42	1.284		
243.1	Fabbricazione di prodotti in amianto-cemento	—	—	4	16	2	14	2	30	3	83		
243.2	Produzione di elementi da costruzione in calcestruzzo, di modellati, di mattoni e altri prodotti silico-calcarei, di prodotti in pomice-cemento	43	52	72	270	45	317	53	698	22	715		

## classe, sottoclasse e categoria di attività economica

CON ADDETTI										UNITÀ LOCALI SENZA ADDETTI	TOTALE		N. Classificazione
50 - 99		100 - 199		200 - 499		500 - 999		1.000 e oltre			Unità locali	Addetti	
Unità locali	Addetti	Unità locali	Addetti	Unità locali	Addetti	Unità locali	Addetti	Unità locali	Addetti				
3	216	1	108	2	495	1	512	—	—	—	13	1.424	140.1
—	—	—	—	—	—	—	—	—	—	—	9	71	140.2
1	55	—	—	—	—	—	—	—	—	—	16	239	140.3
—	—	—	—	—	—	—	—	—	—	—	2	23	15
—	—	—	—	—	—	—	—	—	—	—	2	23	150
<b>25</b>	<b>1.715</b>	<b>12</b>	<b>1.502</b>	<b>9</b>	<b>2.815</b>	<b>2</b>	<b>1.398</b>	<b>3</b>	<b>4.823</b>	<b>23</b>	<b>407</b>	<b>16.558</b>	<b>1B</b>
<b>22</b>	<b>1.515</b>	<b>11</b>	<b>1.399</b>	<b>9</b>	<b>2.815</b>	<b>2</b>	<b>1.398</b>	<b>3</b>	<b>4.823</b>	<b>22</b>	<b>312</b>	<b>15.609</b>	<b>16</b>
22	1.515	11	1.399	6	1.983	1	509	3	4.823	22	280	13.640	161
—	—	—	—	3	832	1	889	—	—	—	31	1.960	162
—	—	—	—	3	832	1	889	—	—	—	30	1.947	162.1
—	—	—	—	—	—	—	—	—	—	—	1	13	162.2
—	—	—	—	—	—	—	—	—	—	—	1	9	163
3	200	1	103	—	—	—	—	—	—	1	95	949	17
3	200	1	103	—	—	—	—	—	—	1	95	949	170
3	200	1	103	—	—	—	—	—	—	1	86	872	170.1
—	—	—	—	—	—	—	—	—	—	—	9	77	170.2
<b>93</b>	<b>6.346</b>	<b>48</b>	<b>6.256</b>	<b>35</b>	<b>10.676</b>	<b>7</b>	<b>4.399</b>	<b>3</b>	<b>4.833</b>	<b>3</b>	<b>2.700</b>	<b>50.096</b>	<b>2</b>
—	—	1	113	1	397	—	—	—	—	—	6	553	21
—	—	—	—	—	—	—	—	—	—	—	1	21	211
—	—	1	113	1	397	—	—	—	—	—	5	532	212
5	344	3	371	2	700	1	772	—	—	—	87	2.937	22
—	—	—	—	1	210	—	—	—	—	—	9	340	221
—	—	1	131	—	—	—	—	—	—	—	9	172	222
—	—	—	—	—	—	—	—	—	—	—	—	—	222.1
—	—	1	131	—	—	—	—	—	—	—	9	172	222.2
2	132	2	240	—	—	—	—	—	—	—	24	647	223
3	212	—	—	1	490	1	772	—	—	—	45	1.778	224
3	212	—	—	1	490	1	772	—	—	—	44	1.776	224.1
—	—	—	—	—	—	—	—	—	—	—	1	2	224.2
7	431	2	227	—	—	—	—	—	—	2	454	3.771	23
6	378	2	227	—	—	—	—	—	—	2	396	3.490	231
5	326	2	227	—	—	—	—	—	—	1	347	3.064	231.1
1	52	—	—	—	—	—	—	—	—	—	31	231	231.2
—	—	—	—	—	—	—	—	—	—	—	—	—	231.3
—	—	—	—	—	—	—	—	—	—	1	6	35	231.4
—	—	—	—	—	—	—	—	—	—	—	12	160	231.5
—	—	—	—	—	—	—	—	—	—	—	—	—	232
1	53	—	—	—	—	—	—	—	—	—	2	55	233
—	—	—	—	—	—	—	—	—	—	—	56	226	239
—	—	—	—	—	—	—	—	—	—	—	—	—	239.1
—	—	—	—	—	—	—	—	—	—	—	39	131	239.2
—	—	—	—	—	—	—	—	—	—	—	17	95	239.3
<b>60</b>	<b>4.122</b>	<b>18</b>	<b>2.458</b>	<b>7</b>	<b>1.998</b>	<b>2</b>	<b>1.049</b>	—	—	<b>1</b>	<b>1.611</b>	<b>19.394</b>	<b>24</b>
7	466	1	171	—	—	—	—	—	—	—	41	1.026	241
2	131	2	301	2	627	—	—	—	—	—	53	1.583	242
—	—	2	301	2	627	—	—	—	—	—	25	1.243	242.1
1	62	—	—	—	—	—	—	—	—	—	23	247	242.2
1	69	—	—	—	—	—	—	—	—	—	5	93	242.3
12	777	4	566	2	488	—	—	—	—	—	462	5.465	243
2	125	—	—	—	—	—	—	—	—	—	13	268	243.1
10	652	4	566	2	488	—	—	—	—	—	303	3.853	243.2

## segue TAV. 6A - Unità locali per numero di addetti e per ramo,

N. Classificazione	RAMI, CLASSI, SOTTOCLASSI E CATEGORIE DI ATTIVITÀ ECONOMICA	UNITÀ LOCALI									
		1	2	3 - 5		6 - 9		10 - 19		20 - 49	
		Unità locali	Unità locali	Unità locali	Addetti	Unità locali	Addetti	Unità locali	Addetti	Unità locali	Addetti
243.3	Produzione di pannelli di gesso e di elementi prefabbricati a base di gesso e modellati	11	4	5	21	3	20	5	65	1	36
243.4	Produzione di calcestruzzo fresco	12	6	25	99	25	184	33	426	16	450
244	<i>Produzione di articoli in amianto</i>	—	—	—	—	—	—	—	—	—	—
245	<i>Lavorazione della pietra e di prodotti minerali non metalliferi</i>	182	138	201	739	89	635	50	679	16	445
245.1	Frantumazione di minerali e materiali vari al di fuori della cava	1	—	8	34	3	20	5	61	—	—
245.2	Segagione e lavorazione del marmo e delle pietre affini	131	100	151	550	73	520	41	573	13	359
245.3	Lavorazione artistica del marmo e di altre pietre affini; lavori in mosaico	50	38	42	155	13	95	4	45	3	86
246	<i>Produzione di mole e di altri corpi abrasivi applicati</i>	1	3	5	17	—	—	—	—	—	—
247	<i>Industria del vetro</i>	17	7	10	39	10	74	6	68	10	336
247.1	Produzione di vetro piano	—	—	1	5	2	15	—	—	—	—
247.2	Produzione del vetro cavo e di altri prodotti simili	4	—	1	3	1	7	—	—	—	—
247.3	Produzione di vetro tecnico, industriale, fibre di vetro ed altri lavori in vetro	—	—	—	—	—	—	1	10	4	111
247.4	Lavorazione e trasformazione del vetro piano	12	6	8	31	7	52	5	58	6	225
247.5	Lavorazione e trasformazione del vetro cavo	1	1	—	—	—	—	—	—	—	—
248	<i>Produzione di prodotti in ceramica</i>	101	30	52	200	24	174	19	260	28	897
248.1	Produzione di materiali refrattari e di prodotti in ceramica per usi tecnici e industriali	—	—	1	5	—	—	—	—	—	—
248.2	Produzione di prodotti in ceramica per uso domestico e ornamentale	91	27	32	121	10	65	10	142	11	364
248.3	Produzione di piastrelle per pavimenti e rivestimenti	4	—	4	13	5	39	2	31	6	200
248.4	Produzione di oggetti igienico-sanitari in terraglia forte, semiforte e dolce, vitreous china e fire clay	6	3	15	61	9	70	7	87	11	333
<b>25</b>	<b>Industrie chimiche</b>	<b>50</b>	<b>77</b>	<b>133</b>	<b>505</b>	<b>69</b>	<b>517</b>	<b>82</b>	<b>1.072</b>	<b>50</b>	<b>1.579</b>
251	<i>Produzione di prodotti chimici di base</i>	8	18	28	108	16	116	27	352	13	390
251.1	Produzione di prodotti chimico-estrattivi e chimico-mineralurgici	1	1	1	5	—	—	2	28	1	36
251.2	Produzione di prodotti chimici primari organici, inorganici e loro derivati	1	4	6	24	1	6	8	95	1	32
251.3	Produzione di materie plastiche, resine sintetiche ed elastomeri	4	3	6	22	7	49	11	143	7	213
251.4	Produzione di fertilizzanti e di relativi prodotti azotati di base	—	5	5	20	—	—	—	—	—	—
251.5	Produzione di emulsioni di bitume, di catrame e di leganti per uso stradale	2	3	7	27	5	41	5	75	4	109
251.6	Produzione di trasparente di cellulosa e di cellophane	—	—	2	6	1	6	1	11	—	—
251.7	Produzione di prodotti chimici organici mediante processi di fermentazione o derivati da materie prime di origine vegetale	—	1	—	—	—	—	—	—	—	—
251.8	Produzione di prodotti elettrochimici ed elettrotermici	—	—	—	—	1	6	—	—	—	—
251.9	Produzione di colori organici sintetici e relativi prodotti intermedi	—	1	1	4	1	8	—	—	—	—
255	<i>Produzione di mastici, pitture, vernici e inchiostri da stampa</i>	3	3	19	70	7	55	14	180	2	56
256	<i>Produzione di altri prodotti chimici principalmente destinati all'industria e all'agricoltura</i>	8	18	20	74	14	105	12	170	5	165
256.1	Produzione di gas compressi	—	4	4	13	1	6	5	72	3	103
256.2	Produzione di colle varie, gelatine ed estratti d'alghe	—	1	—	—	—	—	—	—	—	—
256.3	Trattamento chimico dei grassi	—	1	1	4	4	31	1	13	1	36
256.4	Produzione di oli essenziali e di aromi naturali e sintetici	—	—	—	—	—	—	—	—	—	—
256.5	Produzione di esplosivi, di prodotti pirotecnici e di fiammiferi	5	7	7	29	3	23	3	46	1	26
256.6	Produzione di prodotti ausiliari per le industrie tessili e del cuoio	—	—	—	—	—	—	—	—	—	—
256.7	Produzione di prodotti chimici vari per uso industriale	3	4	4	15	3	22	2	26	—	—
256.8	Produzione di prodotti chimici per l'agricoltura e di insetticidi	—	1	4	13	3	23	1	13	—	—
257	<i>Produzione di prodotti farmaceutici</i>	7	10	24	95	18	140	18	230	20	666
258	<i>Produzione di sapone e detergenti sintetici nonché di altri prodotti per l'igiene del corpo e di profumeria</i>	22	25	37	141	9	67	10	124	9	282
258.1	Produzione di sapone e detergenti sintetici, liquidi ed in polvere	6	10	11	44	5	37	3	44	5	155
258.2	Produzione di altri prodotti per l'igiene del corpo e di profumeria	16	15	26	97	4	30	7	80	4	127
259	<i>Produzione di altri prodotti chimici</i>	2	3	5	17	5	34	1	16	1	20
259.1	Produzione di prodotti fotochimici	1	—	—	—	1	6	—	—	—	—
259.2	Produzione di specialità chimiche per uso domestico e per manutenzione	1	3	3	10	3	19	1	16	1	20
259.3	Produzione di prodotti chimici prevalentemente impiegati per ufficio e per il consumo non industriale	—	—	2	7	1	9	—	—	—	—
<b>26</b>	<b>Industria della produzione di fibre artificiali e sintetiche</b>	<b>1</b>	<b>—</b>	<b>—</b>	<b>—</b>	<b>2</b>	<b>16</b>	<b>1</b>	<b>19</b>	<b>—</b>	<b>—</b>
260	<i>Industria della produzione di fibre artificiali e sintetiche</i>	1	—	—	—	2	16	1	19	—	—

## classe, sottoclasse e categoria di attività economica

CON ADDETTI										UNITÀ LOCALI SENZA ADDETTI	TOTALE		N. Classificazione
50 - 99		100 - 199		200 - 499		500 - 999		1.000 e oltre			Unità locali	Addetti	
Unità locali	Addetti	Unità locali	Addetti	Unità locali	Addetti	Unità locali	Addetti	Unità locali	Addetti				
—	—	—	—	—	—	—	—	—	—	—	29	161	243.3
—	—	—	—	—	—	—	—	—	—	—	117	1.183	243.4
—	—	—	—	—	—	—	—	—	—	—	—	—	244
3	173	—	—	—	—	—	—	—	—	—	679	3.129	245
—	—	—	—	—	—	—	—	—	—	—	17	116	245.1
3	173	—	—	—	—	—	—	—	—	—	512	2.506	245.2
—	—	—	—	—	—	—	—	—	—	—	150	507	245.3
—	—	—	—	—	—	—	—	—	—	—	9	24	246
2	159	1	172	1	243	1	540	—	—	—	65	1.662	247
1	72	—	—	1	243	—	—	—	—	—	5	335	247.1
—	—	1	172	—	—	1	540	—	—	—	8	726	247.2
—	—	—	—	—	—	—	—	—	—	—	5	121	247.3
1	87	—	—	—	—	—	—	—	—	—	45	477	247.4
—	—	—	—	—	—	—	—	—	—	—	2	3	247.5
34	2.416	10	1.248	2	640	1	509	—	—	1	302	6.505	248
1	50	—	—	—	—	—	—	—	—	—	2	55	248.1
11	770	4	561	1	414	—	—	—	—	—	197	2.582	248.2
5	333	1	146	1	226	—	—	—	—	1	29	992	248.3
17	1.263	5	541	—	—	1	509	—	—	—	74	2.876	248.4
20	1.370	23	2.983	24	7.258	3	1.710	3	4.833	—	534	22.031	25
—	—	3	367	2	446	—	—	—	—	—	115	1.823	251
—	—	—	—	—	—	—	—	—	—	—	6	72	251.1
—	—	—	—	—	—	—	—	—	—	—	21	166	251.2
—	—	2	253	1	200	—	—	—	—	—	41	890	251.3
—	—	—	—	—	—	—	—	—	—	—	10	30	251.4
—	—	—	—	—	—	—	—	—	—	—	26	260	251.5
—	—	—	—	—	—	—	—	—	—	—	4	23	251.6
—	—	1	114	1	246	—	—	—	—	—	3	362	251.7
—	—	—	—	—	—	—	—	—	—	—	1	6	251.8
—	—	—	—	—	—	—	—	—	—	—	3	14	251.9
—	—	1	120	—	—	—	—	—	—	—	49	490	255
5	357	5	656	2	716	—	—	1	2.297	—	90	4.584	256
1	50	—	—	—	—	—	—	—	—	—	18	252	256.1
—	—	—	—	—	—	—	—	—	—	—	1	2	256.2
—	—	—	—	—	—	—	—	—	—	—	8	86	256.3
—	—	—	—	—	—	—	—	—	—	—	—	—	256.4
1	83	—	—	1	277	—	—	—	—	—	28	503	256.5
—	—	—	—	—	—	—	—	—	—	—	—	—	256.6
1	74	4	555	—	—	—	—	1	2.297	—	22	3.000	256.7
2	150	1	101	1	439	—	—	—	—	—	13	741	256.8
14	958	11	1.437	15	4.281	1	611	1	1.188	—	139	9.633	257
1	55	3	403	5	1.815	2	1.099	1	1.348	—	124	5.406	258
—	—	2	294	5	1.815	1	542	1	1.348	—	49	4.305	258.1
1	55	1	109	—	—	1	557	—	—	—	75	1.101	258.2
—	—	—	—	—	—	—	—	—	—	—	17	95	259
—	—	—	—	—	—	—	—	—	—	—	2	7	259.1
—	—	—	—	—	—	—	—	—	—	—	12	72	259.2
—	—	—	—	—	—	—	—	—	—	—	3	16	259.3
1	79	1	104	1	323	1	868	—	—	—	8	1.410	26
1	79	1	104	1	323	1	868	—	—	—	8	1.410	260

## segue TAV. 6A - Unità locali per numero di addetti e per ramo,

N. Classificazione	RAMI, CLASSI, SOTTOCLASSI E CATEGORIE DI ATTIVITÀ ECONOMICA	UNITÀ LOCALI									
		1	2	3 - 5		6 - 9		10 - 19		20 - 49	
		Unità locali	Unità locali	Unità locali	Addetti	Unità locali	Addetti	Unità locali	Addetti	Unità locali	Addetti
<b>3</b>	<b>Industrie manifatturiere per la lavorazione e la trasformazione dei metalli; meccanica di precisione</b>	<b>3.246</b>	<b>1.526</b>	<b>1.644</b>	<b>6.137</b>	<b>731</b>	<b>5.223</b>	<b>635</b>	<b>8.354</b>	<b>280</b>	<b>8.334</b>
<b>31</b>	<b>Industria della costruzione di prodotti in metallo</b>	<b>1.710</b>	<b>805</b>	<b>790</b>	<b>2.931</b>	<b>318</b>	<b>2.231</b>	<b>274</b>	<b>3.615</b>	<b>102</b>	<b>3.017</b>
311	Fonderie	7	8	19	75	7	46	4	44	8	235
311.1	Fonderie di metalli ferrosi	5	5	10	40	4	26	2	22	8	235
311.2	Fonderie di metalli non ferrosi	2	3	9	35	3	20	2	22	—	—
312	Fucinatura, stampaggio, imbutitura, tranciatura e lavorazione a sbalzo	8	6	16	66	2	16	16	222	6	159
312.1	Produzione di pezzi di acciaio fucinati	1	2	1	5	—	—	—	—	2	66
312.2	Produzione di pezzi di acciaio stampati a caldo	—	2	2	10	1	8	2	31	—	—
312.3	Stampatura e imbutitura a caldo di lamiera di acciaio; tranciatura e lavorazione a sbalzo	7	2	13	51	1	8	14	191	4	93
313	Seconda trasformazione, trattamento e rivestimento dei metalli	155	78	64	249	35	243	40	515	17	459
313.1	Filettatura e bulloneria	2	3	3	12	4	26	2	28	3	107
313.2	Produzione di molle	—	—	2	8	1	8	1	10	—	—
313.3	Sinterizzazione dei metalli e loro leghe	—	—	—	—	—	—	—	—	—	—
313.4	Produzione di catene fucinate senza saldatura e stampate	—	—	—	—	—	—	—	—	—	—
313.5	Trattamento e rivestimento dei metalli	67	32	27	106	16	105	21	268	5	118
313.6	Meccanica generale	86	43	32	123	14	104	16	209	9	234
314	Costruzione e installazione di carpenteria metallica	180	122	196	737	114	807	112	1.502	45	1.327
314.1	Costruzione e installazione di carpenteria metallica in genere, di sostegni per miniere e di materiale fisso per ferrovie	74	55	98	379	71	505	89	1.221	34	1.004
314.2	Costruzione di porte, finestre, ecc. in profilati laminati	106	67	98	358	43	302	23	281	11	323
315	Costruzione e installazione di caldaie e serbatoi	3	6	12	43	5	34	10	142	9	276
316	Costruzione di utensili e articoli finiti in metallo	39	33	42	157	42	318	46	621	12	412
316.1	Costruzione di utensili a mano per uso domestico, per arti e mestieri e per l'agricoltura	7	2	4	15	3	21	1	10	—	—
316.2	Costruzione di articoli da serramentazione e ferramenta	5	9	7	27	6	44	7	96	—	—
316.3	Costruzione di imballaggi metallici ed altri oggetti in lamiera sottile	1	3	3	10	—	—	2	26	1	32
316.4	Costruzione di apparecchi termici non elettrici per uso domestico e per convenienze	5	3	2	10	4	30	5	74	—	—
316.5	Costruzione di mobili metallici	14	15	20	74	15	115	22	299	9	312
316.6	Costruzione di stoviglie, vasellame, posateria, attrezzi da cucina e accessori casalinghi	1	—	1	3	5	37	2	29	—	—
316.7	Costruzione di armi leggere e di loro munizioni	1	—	1	3	1	9	1	16	1	35
316.8	Costruzione di altri articoli metallici e minuteria metallica	5	1	4	15	8	62	6	71	1	33
319	Officine meccaniche non altrove classificate	1.318	552	441	1.604	113	767	46	569	5	149
319.1	Officine di lattonieri, di maniscalchi e fabbri	1.237	513	421	1.527	101	682	42	514	5	149
319.2	Officine di riparazione di macchine e attrezzature agricole	81	39	20	77	12	85	4	55	—	—
<b>32</b>	<b>Industria della costruzione e dell'installazione di macchine e di materiale meccanico</b>	<b>807</b>	<b>271</b>	<b>281</b>	<b>1.041</b>	<b>130</b>	<b>946</b>	<b>99</b>	<b>1.276</b>	<b>50</b>	<b>1.475</b>
321	Costruzione o montaggio di macchine e attrezzature per l'agricoltura e la zootecnia	8	8	11	39	5	38	8	108	—	—
322	Costruzione di macchine utensili per la lavorazione dei metalli; di utensileria per macchine utensili e operatrici	15	9	10	39	6	43	12	150	6	187
322.1	Costruzione di macchine utensili per la lavorazione dei metalli	10	3	2	7	3	24	6	76	3	95
322.2	Costruzione di utensileria per macchine utensili e operatrici	5	6	8	32	3	19	6	74	3	92
323	Costruzione e installazione macchine tessili e loro accessori; costruzione macchine e installazione impianti per trattamento ausiliario dei tessili; costruzione macchine per cucire e maglieria	1	—	—	—	—	—	—	—	—	—
324	Costruzione e installazione di macchine e apparecchi per le industrie alimentari, chimiche e affini	2	3	10	36	7	52	13	167	4	119
324.1	Costruzione e installazione di macchine ed apparecchi per le industrie alimentari	2	—	6	23	3	23	4	57	2	62
324.2	Costruzione e installazione di macchine e apparecchi per le industrie chimiche, petrolchimiche e petrolifere	—	2	2	6	1	6	7	86	—	—
324.3	Costruzione e installazione di macchine automatiche per la dosatura, la confezione e per l'imballaggio	—	1	—	—	1	7	—	—	2	57
324.4	Costruzione e installazione di macchine per la lavorazione delle materie plastiche e della gomma	—	—	2	7	2	16	2	24	—	—
325	Costruzione e installazione macchine per l'industria estrattiva, per lavorazione minerali non metalliferi, per il genio civile e l'edilizia, per le industrie siderurgiche e le fonderie; apparecchi per impianti di sollevamento e trasporto	13	9	21	72	18	137	18	239	13	402
325.1	Costruzione e installazione di macchine per le miniere, per la preparazione meccanica dei materiali da costruzione, per il genio civile e l'edilizia	10	5	7	22	9	64	8	110	6	175
325.2	Costruzione e installazione di macchine e apparecchi per le industrie metalsiderurgiche e le fonderie	1	1	3	11	—	—	3	43	1	36
325.3	Costruzione e installazione di apparecchi per impianti di sollevamento e trasporto	2	3	11	39	9	73	7	86	6	191
326	Costruzione di organi di trasmissione	—	2	1	5	2	14	—	—	—	—
326.1	Costruzione di ingranaggi, catene di trasmissione, cambi di velocità e altri organi di trasmissione	—	2	1	5	1	8	—	—	—	—
326.2	Costruzione di cuscinetti	—	—	—	—	1	6	—	—	—	—

## classe, sottoclasse e categoria di attività economica

CON ADDETTI										UNITÀ LOCALI SENZA ADDETTI	TOTALE		N. Classificazione
50 - 99		100 - 199		200 - 499		500 - 999		1.000 e oltre			Unità locali	Addetti	
Unità locali	Addetti	Unità locali	Addetti	Unità locali	Addetti	Unità locali	Addetti	Unità locali	Addetti				
94	6.708	71	9.772	42	13.634	12	9.243	9	24.918	2	8.292	98.621	3
26	1.722	13	1.772	8	2.301	1	703	—	—	1	4.048	21.612	31
—	—	1	183	1	367	—	—	—	—	—	55	973	311
—	—	1	183	1	367	—	—	—	—	—	36	888	311.1
—	—	—	—	—	—	—	—	—	—	—	19	85	311.2
3	203	—	—	—	—	—	—	—	—	—	57	686	312
—	—	—	—	—	—	—	—	—	—	—	6	76	312.1
—	—	—	—	—	—	—	—	—	—	—	7	53	312.2
3	203	—	—	—	—	—	—	—	—	—	44	557	312.3
5	331	—	—	—	—	—	—	—	—	—	394	2.108	313
—	—	—	—	—	—	—	—	—	—	—	17	181	313.1
—	—	—	—	—	—	—	—	—	—	—	4	26	313.2
—	—	—	—	—	—	—	—	—	—	—	—	—	313.3
—	—	—	—	—	—	—	—	—	—	—	—	—	313.4
2	147	—	—	—	—	—	—	—	—	—	170	875	313.5
3	184	—	—	—	—	—	—	—	—	—	203	1.026	313.6
9	595	7	868	2	577	—	—	—	—	—	787	6.837	314
9	595	5	607	2	577	—	—	—	—	—	437	5.072	314.1
—	—	2	261	—	—	—	—	—	—	—	350	1.765	314.2
1	52	—	—	—	—	—	—	—	—	—	46	562	315
8	541	5	721	5	1.357	1	703	—	—	1	234	4.935	316
—	—	1	150	—	—	—	—	—	—	—	18	207	316.1
—	—	1	179	—	—	1	703	—	—	—	36	1.072	316.2
1	97	1	165	3	758	—	—	—	—	—	15	1.095	316.3
2	122	—	—	—	—	—	—	—	—	—	21	247	316.4
3	198	—	—	1	206	—	—	—	—	1	100	1.248	316.5
1	58	1	121	—	—	—	—	—	—	—	11	249	316.6
1	66	1	106	1	393	—	—	—	—	—	8	629	316.7
—	—	—	—	—	—	—	—	—	—	—	25	188	316.8
—	—	—	—	—	—	—	—	—	—	—	2.475	5.511	319
—	—	—	—	—	—	—	—	—	—	—	2.319	5.135	319.1
—	—	—	—	—	—	—	—	—	—	—	156	376	319.2
12	837	7	909	5	1.378	1	678	1	1.486	—	1.664	11.375	32
1	64	—	—	—	—	—	—	1	1.486	—	42	1.759	321
—	—	2	220	—	—	—	—	—	—	—	60	672	322
—	—	1	115	—	—	—	—	—	—	—	28	333	322.1
—	—	1	105	—	—	—	—	—	—	—	32	339	322.2
—	—	—	—	—	—	—	—	—	—	—	1	1	323
2	135	1	173	1	241	—	—	—	—	—	43	931	324
—	—	1	173	—	—	—	—	—	—	—	18	340	324.1
2	135	—	—	1	241	—	—	—	—	—	15	478	324.2
—	—	—	—	—	—	—	—	—	—	—	4	66	324.3
—	—	—	—	—	—	—	—	—	—	—	6	47	324.4
4	291	3	400	1	228	—	—	—	—	—	100	1.800	325
1	97	1	148	1	228	—	—	—	—	—	48	864	325.1
—	—	—	—	—	—	—	—	—	—	—	9	93	325.2
3	194	2	252	—	—	—	—	—	—	—	43	843	325.3
—	—	—	—	—	—	1	678	—	—	—	6	701	326
—	—	—	—	—	—	—	—	—	—	—	4	17	326.1
—	—	—	—	—	—	1	678	—	—	—	2	684	326.2

## segue TAV. 6A - Unità locali per numero di addetti e per ramo,

N. Classificazione	RAMI, CLASSI, SOTTOCLASSI E CATEGORIE DI ATTIVITÀ ECONOMICA	UNITÀ LOCALI									
		1	2	3 - 5		6 - 9		10 - 19		20 - 49	
		Unità locali	Unità locali	Unità locali	Addetti	Unità locali	Addetti	Unità locali	Addetti	Unità locali	Addetti
327	<i>Costruzione e installazione macchine lavorazione legno, carta, cuoio, pelli e calzature; costruzione di apparecchiature igienico-sanitarie e per lavanderia e stileria</i>	3	4	9	34	11	82	4	56	4	103
327.1	Costruzione e installazione di macchine per la lavorazione del legno e materie similari	1	1	1	3	1	6	1	10	—	—
327.2	Costruzione e installazione di macchine per le industrie della carta, del cartone e le arti grafiche	—	1	2	7	2	13	1	16	3	83
327.3	Costruzione e installazione di macchine e apparecchi per l'industria delle pelli, del cuoio e delle calzature	—	—	—	—	—	—	—	—	1	20
327.4	Costruzione di apparecchiature igienico-sanitarie e di macchine per lavanderie e stilerie	2	2	6	24	8	63	2	30	—	—
328	<i>Costruzione, installazione e riparazione di altre macchine e apparecchi meccanici</i>	765	236	219	816	81	580	44	556	23	664
328.1	Costruzione e installazione di motori a combustione interna	—	—	2	8	2	15	1	11	—	—
328.2	Costruzione e installazione di turbine idrauliche e termiche e di altre macchine che producono energia meccanica	—	—	2	6	3	18	2	25	1	34
328.3	Costruzione e installazione compressori, pompe, trasmissioni idrauliche e pneumatiche, apparecchi di ventilazione ed essiccamento ad aria, apparecchi frigoriferi non domestici	13	14	13	48	11	76	6	81	5	130
328.4	Costruzione e installazione di forni industriali non elettrici	—	—	2	8	2	15	1	15	—	—
328.5	Costruzione di materiale per saldatura non elettrica	—	1	2	8	—	—	—	—	—	—
328.6	Costruzione di rubinetterie, valvole, saracinesche e simili	1	—	1	3	—	—	1	18	—	—
328.7	Costruzione di bilance e di macchine automatiche per la vendita e la distribuzione	—	—	—	—	—	—	—	—	1	28
328.8	Costruzione di materiale meccanico non altrove classificato	8	6	8	31	10	79	8	98	6	200
328.9	Riparazione apparecchi e materiale di riscaldamento e condizionamento, impianti idraulici, distribuzione gas e impianti frigoriferi; riparazione e manutenzione ascensori e montacarichi	743	215	189	704	53	377	25	308	10	272
33	<b>Industria della costruzione, installazione e riparazione di macchine per ufficio, di macchine e di impianti per l'elaborazione dei dati</b>	34	30	40	159	18	130	8	94	6	174
330	<i>Costruzione, installazione e riparazione di macchine per ufficio, macchine ed impianti per l'elaborazione dei dati</i>	34	30	40	159	18	130	8	94	6	174
330.1	Costruzione di macchine per ufficio, costruzione e installazione di macchine ed impianti per l'elaborazione dei dati	2	—	4	17	7	51	2	24	2	55
330.2	Riparazione di macchine per ufficio, di sistemi per l'elaborazione dei dati, di registratori di cassa e simili	32	30	36	142	11	79	6	70	4	119
34	<b>Industria della costruzione, installazione di impianti e riparazione di materiale elettrico ed elettronico</b>	354	207	333	1.251	183	1.333	175	2.299	83	2.484
341	<i>Produzione di fili e cavi elettrici</i>	1	1	1	4	3	20	1	16	—	—
342	<i>Costruzione di motori, generatori, trasformatori, interruttori ed altro materiale elettrico e dielettrico</i>	14	11	18	71	16	113	21	284	2	55
343	<i>Costruzione di apparecchiature elettriche per mezzi di trasporto e per uso industriale; di pile e di accumulatori</i>	37	29	44	166	20	145	18	224	8	264
343.1	Costruzione di apparecchiature elettriche per mezzi di trasporto; sistemi ed apparecchi di controllo del traffico terrestre, aereo e navale	2	4	3	10	4	27	4	47	5	179
343.2	Costruzione di altre apparecchiature e materiale elettrico per uso industriale	7	7	19	73	9	68	10	129	3	85
343.3	Costruzione di pile e di accumulatori	3	1	2	8	1	6	1	10	—	—
343.4	Riparazione di macchinari elettrici ed impianti elettrotermici per uso industriale	25	17	20	75	6	44	3	38	—	—
344	<i>Costruzione di apparecchi elettrici di misura; apparecchi per telecomunicazioni ed apparecchi elettromedicali</i>	17	7	33	123	19	140	29	391	24	679
344.1	Costruzione di apparecchi di misura elettrici ed elettronici	3	2	12	45	9	68	3	42	3	98
344.2	Costruzione di apparecchi elettrici per telecomunicazione	12	3	16	62	8	59	24	318	18	504
344.3	Costruzione di apparecchi elettromedicali	2	2	5	16	2	13	2	31	3	77
345	<i>Costruzione o montaggio di apparecchi radio riceventi, televisori, apparecchi elettroacustici; costruzione di sistemi per il controllo dei processi industriali e di componenti elettronici</i>	38	39	45	176	23	161	23	299	15	440
345.1	Costruzione o montaggio di apparecchi radioreceventi, televisori, apparecchi elettroacustici	2	7	14	55	8	57	8	107	8	250
345.2	Incisione, edizione e stampa di dischi e nastri magnetici registrati	23	16	10	36	5	36	3	36	—	—
345.3	Costruzione di sistemi per il controllo dei processi industriali	—	2	2	8	1	7	4	58	1	23
345.4	Costruzione di componenti elettronici	13	14	19	77	9	61	8	98	6	167
346	<i>Costruzione di apparecchi elettrodomestici</i>	4	5	10	38	3	23	4	44	2	55
347	<i>Produzione di materiale elettrico di illuminazione</i>	21	19	23	88	2	15	3	41	—	—
348	<i>Lavori di impianto tecnico: montaggio e riparazione di impianti di apparecchiature elettriche ed elettroniche</i>	222	96	159	585	97	716	76	1.000	32	991
348.1	Lavori di impianto tecnico	9	10	52	194	54	399	46	628	16	470
348.2	Montaggio ed altri lavori di impianto tecnico	53	29	65	238	38	280	25	308	12	405
348.3	Riparazione di apparecchi elettrici, di apparecchi e componenti elettronici, di impianti radiofonici, televisivi, di diffusione e di amplificazione sonora	160	57	42	153	5	37	5	64	4	116



## classe, sottoclasse e categoria di attività economica

CON ADDETTI										UNITÀ LOCALI SENZA ADDETTI	TOTALE		N. Classificazione
50 - 99		100 - 199		200 - 499		500 - 999		1.000 e oltre			Unità locali	Addetti	
Unità locali	Addetti	Unità locali	Addetti	Unità locali	Addetti	Unità locali	Addetti	Unità locali	Addetti				
—	—	—	—	1	237	—	—	—	—	—	36	523	327
—	—	—	—	—	—	—	—	—	—	—	5	22	327.1
—	—	—	—	1	237	—	—	—	—	—	10	358	327.2
—	—	—	—	—	—	—	—	—	—	—	1	20	327.3
—	—	—	—	—	—	—	—	—	—	—	20	123	327.4
5	347	1	116	2	672	—	—	—	—	—	1.376	4.988	328
—	—	—	—	1	429	—	—	—	—	—	6	463	328.1
—	—	—	—	—	—	—	—	—	—	—	8	83	328.2
2	123	—	—	1	243	—	—	—	—	—	65	742	328.3
—	—	—	—	—	—	—	—	—	—	—	5	38	328.4
—	—	—	—	—	—	—	—	—	—	—	3	10	328.5
—	—	—	—	—	—	—	—	—	—	—	3	22	328.6
—	—	—	—	—	—	—	—	—	—	—	1	28	328.7
1	95	—	—	—	—	—	—	—	—	—	47	523	328.8
2	129	1	116	—	—	—	—	—	—	—	1.238	3.079	328.9
1	73	3	477	4	1.316	—	—	—	—	—	144	2.517	33
1	73	3	477	4	1.316	—	—	—	—	—	144	2.517	330
—	—	2	290	3	978	—	—	—	—	—	22	1.417	330.1
1	73	1	187	1	338	—	—	—	—	—	122	1.100	330.2
46	3.434	36	5.090	17	5.846	10	7.862	6	12.691	—	1.450	43.058	34
2	170	4	507	—	—	1	944	—	—	—	14	1.664	341
1	58	4	609	2	650	2	1.376	—	—	—	91	3.252	342
4	294	3	462	—	—	—	—	1	2.660	—	164	4.310	343
—	—	—	—	—	—	—	—	1	2.660	—	23	2.933	343.1
4	294	1	128	—	—	—	—	—	—	—	60	798	343.2
—	—	2	334	—	—	—	—	—	—	—	10	363	343.3
—	—	—	—	—	—	—	—	—	—	—	71	216	343.4
12	905	13	1.715	5	1.367	2	1.708	2	4.880	—	163	11.939	344
—	—	3	454	1	214	1	989	1	1.590	—	38	3.507	344.1
11	828	10	1.261	4	1.153	1	719	1	3.290	—	108	8.212	344.2
1	77	—	—	—	—	—	—	—	—	—	17	220	344.3
6	462	5	752	6	2.324	5	3.834	3	5.151	—	208	13.715	345
2	150	—	—	1	442	3	2.680	2	4.090	—	55	7.847	345.1
—	—	1	191	1	447	—	—	—	—	—	59	801	345.2
—	—	—	—	—	—	—	—	—	—	—	10	100	345.3
4	312	4	561	4	1.435	2	1.154	1	1.061	—	84	4.967	345.4
2	135	1	124	1	427	—	—	—	—	—	32	860	346
3	220	1	165	—	—	—	—	—	—	—	72	588	347
16	1.190	5	756	3	1.078	—	—	—	—	—	706	6.730	348
10	733	3	404	2	634	—	—	—	—	—	202	3.491	348.1
6	457	1	186	—	—	—	—	—	—	—	229	1.985	348.2
—	—	1	166	1	444	—	—	—	—	—	275	1.254	348.3

## segue TAV. 6A - Unità locali per numero di addetti e per ramo,

N. Classificazione	RAMI, CLASSI, SOTTOCLASSI E CATEGORIE DI ATTIVITÀ ECONOMICA	UNITÀ LOCALI									
		1	2	3 - 5		6 - 9		10 - 19		20 - 49	
		Unità locali	Unità locali	Unità locali	Addetti	Unità locali	Addetti	Unità locali	Addetti	Unità locali	Addetti
<b>35</b>	<b>Industria della costruzione e montaggio di autoveicoli, carrozzerie, parti ed accessori</b>	<b>4</b>	<b>7</b>	<b>14</b>	<b>61</b>	<b>8</b>	<b>52</b>	<b>27</b>	<b>384</b>	<b>18</b>	<b>559</b>
351	Costruzione e montaggio di autoveicoli e costruzione dei relativi motori	2	1	1	4	1	6	4	50	—	—
352	Costruzione di carrozzerie e rimorchi	2	5	8	34	5	31	17	250	11	356
353	Costruzione di parti ed accessori per autoveicoli e rimorchi	—	1	5	23	2	15	6	84	7	203
<b>36</b>	<b>Industria della costruzione di altri mezzi di trasporto</b>	<b>17</b>	<b>22</b>	<b>29</b>	<b>113</b>	<b>19</b>	<b>136</b>	<b>15</b>	<b>205</b>	<b>10</b>	<b>278</b>
361	Costruzione navale, riparazione e manutenzione di navi	13	16	22	85	18	130	12	169	3	94
361.1	Cantieri navali per costruzioni metalliche	9	10	16	64	14	99	12	169	3	94
361.2	Picchettaggio, raschiatura, verniciatura e carenaggio natanti	4	6	6	21	4	31	—	—	—	—
361.3	Cantieri di demolizione di navi	—	—	—	—	—	—	—	—	—	—
362	Costruzione di materiale rotabile a scartamento normale e a scartamento ridotto per servizio pubblico	2	1	—	—	—	—	—	—	2	40
362.1	Costruzione di locomotive, elettrotreni, automotrici, tram e altro materiale da trazione	1	1	—	—	—	—	—	—	2	40
362.2	Riparazione di materiale rotabile ferroviario e tranviario	1	—	—	—	—	—	—	—	—	—
363	Costruzione e montaggio di cicli, motocicli e loro parti staccate	1	3	2	8	—	—	1	14	3	84
363.1	Costruzione e montaggio di cicli, motocicli e motoveicoli	1	3	1	3	—	—	—	—	2	63
363.2	Costruzione di accessori e di pezzi staccati per cicli, motocicli e ciclomotori	—	—	1	5	—	—	1	14	1	21
364	Costruzione e riparazione di aeronavi	1	2	4	16	1	6	2	22	2	60
365	Costruzione di altri mezzi di trasporto non altrove classificati	—	—	1	4	—	—	—	—	—	—
<b>37</b>	<b>Industria della costruzione di strumenti e di apparecchi di precisione, medico chirurgici, ottici ed affini; orologeria</b>	<b>320</b>	<b>184</b>	<b>157</b>	<b>581</b>	<b>55</b>	<b>395</b>	<b>37</b>	<b>481</b>	<b>11</b>	<b>347</b>
371	Costruzione e riparazione di strumenti di precisione, di apparecchi di misura e di controllo	18	10	18	68	9	64	8	108	3	94
371.1	Costruzione di contatori per gas, acqua ed altri liquidi, di apparecchi di misura, controllo e regolazione	2	1	6	23	3	24	4	47	—	—
371.2	Costruzione di strumenti per navigazione, idrologia, geofisica e meteorologia	—	—	—	—	—	—	—	—	—	—
371.3	Costruzione strumenti per disegno e calcolo; strumenti misura dimensionale di precisione; bilance analitiche di precisione; apparecchi per laboratorio e materiale didattico; di altri strumenti di precisione	6	2	6	24	3	22	4	61	3	94
371.4	Riparazione di strumenti scientifici e di precisione	10	7	6	21	3	18	—	—	—	—
372	Costruzione di apparecchi e materiale medico-chirurgico	288	156	119	434	32	225	21	272	7	213
372.1	Costruzione di apparecchi medici per diagnosi; di materiale medico-chirurgico e veterinario; di strumenti e apparecchi per odontoiatria	9	7	10	39	3	23	5	67	2	58
372.2	Costruzione di apparecchi per protesi ed ortopedia	279	149	109	395	29	202	16	205	5	155
373	Costruzione e riparazione di strumenti ottici e di apparecchiature fotografiche	14	18	20	79	14	106	8	101	1	40
373.1	Costruzione di armature per occhiali di qualsiasi tipo - montatura in serie di occhiali comuni	1	3	6	22	5	37	1	12	—	—
373.2	Costruzione di lenti e di strumenti ottici di precisione	2	3	6	26	5	40	7	89	1	40
373.3	Costruzione di apparecchiature fotografiche e cinematografiche	1	—	2	9	3	23	—	—	—	—
373.4	Riparazione di strumenti ottici e fotocinematografici	10	12	6	22	1	6	—	—	—	—
374	Costruzione di orologi e loro pezzi staccati	—	—	—	—	—	—	—	—	—	—
<b>4</b>	<b>Industrie manifatturiere alimentari, tessili, delle pelli e cuoio, dell'abbigliamento, del legno, mobilio e altre industrie manifatturiere</b>	<b>9.549</b>	<b>4.215</b>	<b>3.983</b>	<b>14.819</b>	<b>1.470</b>	<b>10.425</b>	<b>1.036</b>	<b>13.604</b>	<b>475</b>	<b>14.139</b>
<b>41</b>	<b>Industrie alimentari di base</b>	<b>541</b>	<b>621</b>	<b>847</b>	<b>3.185</b>	<b>289</b>	<b>2.049</b>	<b>125</b>	<b>1.633</b>	<b>88</b>	<b>2.622</b>
411	Industria dei grassi vegetali e animali	59	56	150	554	52	356	6	65	6	184
411.1	Produzione di margarina; idrogenazione e raffinazione senza impiego di solventi dei grassi vegetali e animali	1	2	2	6	—	—	—	—	1	26
411.2	Produzione di olio di oliva	58	51	142	524	48	328	6	65	4	110
411.3	Produzione di olio di semi e di frutti oleosi	—	3	6	24	4	28	—	—	1	48
412	Industria della macellazione del bestiame, preparazione e conservazione della carne	89	38	32	121	23	166	23	305	14	422
412.1	Macellazione del bestiame	59	18	12	43	6	43	3	44	3	107
412.2	Trasformazione industriale e conservazione della carne	30	20	20	78	17	123	20	261	11	315
413	Industria casearia	7	5	20	76	16	113	15	209	22	671
413.1	Trattamento igienico e conservazione del latte fresco	1	2	1	4	1	7	4	60	1	21
413.2	Trasformazione del latte	6	3	19	72	15	106	11	149	21	650
414	Industria della trasformazione e conservazione di frutta, ortaggi e funghi	1	9	15	60	9	66	11	140	15	447
415	Industria della lavorazione e conservazione del pesce e di altri prodotti alimentari marini	1	1	1	3	1	8	1	13	3	109
416	Industria della lavorazione delle granaglie	90	53	35	128	14	101	8	120	2	50
416.1	Molitura dei cereali	88	53	33	119	12	86	8	120	2	50
416.2	Pilatura, cernita ed altre lavorazioni di semi e granaglie	2	—	2	9	2	15	—	—	—	—
417	Industria delle paste alimentari	84	100	54	197	7	49	6	74	5	168
418	Industria dei prodotti amidacei	1	—	1	5	—	—	—	—	1	25

**classe, sottoclasse e categoria di attività economica**

CON ADDETTI										UNITÀ LOCALI SENZA ADDETTI	TOTALE		N. Classifi- cazione
50 - 99		100 - 199		200 - 499		500 - 999		1.000 e oltre			Unità locali	Addetti	
Unità locali	Addetti	Unità locali	Addetti	Unità locali	Addetti	Unità locali	Addetti	Unità locali	Addetti				
1	60	5	629	3	1.190	—	—	1	9.595	—	88	12.548	35
—	—	1	101	—	—	—	—	1	9.595	—	11	9.760	351
1	60	2	228	1	416	—	—	—	—	—	52	1.387	352
—	—	2	300	2	774	—	—	—	—	—	25	1.401	353
3	216	5	660	3	838	—	—	1	1.146	—	124	3.653	36
1	92	1	102	—	—	—	—	—	—	—	86	717	361
1	92	1	102	—	—	—	—	—	—	—	66	649	361.1
—	—	—	—	—	—	—	—	—	—	—	20	68	361.2
—	—	—	—	—	—	—	—	—	—	—	—	—	361.3
—	—	2	296	1	388	—	—	—	—	—	8	728	362
—	—	—	—	1	388	—	—	—	—	—	5	431	362.1
—	—	2	296	—	—	—	—	—	—	—	3	297	362.2
—	—	2	262	—	—	—	—	—	—	—	12	375	363
—	—	1	109	—	—	—	—	—	—	—	8	182	363.1
—	—	1	153	—	—	—	—	—	—	—	4	193	363.2
2	124	—	—	2	450	—	—	1	1.146	—	17	1.829	364
—	—	—	—	—	—	—	—	—	—	—	1	4	365
5	366	2	235	2	765	—	—	—	—	1	774	3.858	37
2	152	—	—	1	476	—	—	—	—	—	69	1.000	371
—	—	—	—	—	—	—	—	—	—	—	16	98	371.1
—	—	—	—	—	—	—	—	—	—	—	—	—	371.2
2	152	—	—	1	476	—	—	—	—	—	27	839	371.3
—	—	—	—	—	—	—	—	—	—	—	26	63	371.4
2	160	2	235	1	289	—	—	—	—	1	629	2.428	372
2	160	1	122	1	289	—	—	—	—	—	40	781	372.1
—	—	1	113	—	—	—	—	—	—	1	589	1.647	372.2
1	54	—	—	—	—	—	—	—	—	—	76	430	373
—	—	—	—	—	—	—	—	—	—	—	16	78	373.1
1	54	—	—	—	—	—	—	—	—	—	25	257	373.2
—	—	—	—	—	—	—	—	—	—	—	6	33	373.3
—	—	—	—	—	—	—	—	—	—	—	29	62	373.4
—	—	—	—	—	—	—	—	—	—	—	—	—	374
149	10.095	85	12.463	44	13.864	9	6.150	7	12.003	20	21.042	125.541	4
24	1.706	6	961	3	1.183	2	1.500	—	—	12	2.558	16.622	41
—	—	1	137	—	—	—	—	—	—	—	330	1.467	411
—	—	—	—	—	—	—	—	—	—	—	6	37	411.1
—	—	—	—	—	—	—	—	—	—	—	309	1.187	411.2
—	—	1	137	—	—	—	—	—	—	—	15	243	411.3
4	312	1	119	2	747	1	672	—	—	9	236	3.029	412
1	81	—	—	1	298	—	—	—	—	9	112	711	412.1
3	231	1	119	1	449	1	672	—	—	—	124	2.318	412.2
7	523	1	186	—	—	—	—	1	828	—	94	2.623	413
2	147	—	—	—	—	—	—	1	828	—	13	1.072	413.1
5	376	1	186	—	—	—	—	—	—	—	81	1.551	413.2
7	450	—	—	1	436	—	—	—	—	—	68	1.618	414
1	75	1	179	—	—	—	—	—	—	—	10	390	415
2	118	1	184	—	—	—	—	—	—	—	205	897	416
2	118	1	184	—	—	—	—	—	—	—	199	871	416.1
—	—	—	—	—	—	—	—	—	—	—	6	26	416.2
1	63	—	—	—	—	—	—	—	—	1	258	835	417
—	—	—	—	—	—	—	—	—	—	—	3	31	418

## segue TAV. 6A - Unità locali per numero di addetti e per ramo,

N. Classificazione	RAMI, CLASSI, SOTTOCLASSI E CATEGORIE DI ATTIVITÀ ECONOMICA	UNITÀ LOCALI									
		1	2	3 - 5		6 - 9		10 - 19		20 - 49	
		Unità locali	Unità locali	Unità locali	Addetti	Unità locali	Addetti	Unità locali	Addetti	Unità locali	Addetti
419	<i>Industria della panificazione, pasticceria e biscotti</i>	209	359	539	2.041	167	1.190	55	707	20	546
419.1	Produzione di pane	156	299	451	1.719	136	962	40	511	8	242
419.2	Produzione di pasticceria	51	58	86	314	30	219	14	184	10	244
419.3	Produzione di fette biscottate e biscotti	2	2	2	8	1	9	1	12	2	60
<b>42</b>	<b>Industrie dello zucchero, delle bevande, di altri prodotti alimentari e del tabacco</b>	<b>79</b>	<b>97</b>	<b>109</b>	<b>407</b>	<b>36</b>	<b>271</b>	<b>46</b>	<b>608</b>	<b>36</b>	<b>1.054</b>
420	<i>Industria della produzione e raffinazione dello zucchero</i>	—	1	—	—	—	—	—	—	1	21
421	<i>Industria del cacao, cioccolato, caramelle e gelati</i>	23	23	20	72	4	32	7	95	4	94
421.1	Produzione del cacao, cioccolato e caramelle	4	2	2	7	2	17	1	16	2	41
421.2	Produzione di gelati	19	21	18	65	2	15	6	79	2	53
422	<i>Industria dei prodotti alimentari per zootecnia</i>	3	—	3	13	2	15	2	26	4	118
423	<i>Industria di prodotti alimentari vari</i>	28	26	45	169	11	80	15	198	9	263
423.1	Preparazione del caffè, di succedanei del caffè e del the	19	19	34	129	8	59	9	117	4	97
423.2	Produzione di estratti alimentari e prodotti affini	2	—	1	5	1	7	2	25	2	66
423.3	Produzione di dolcificanti, budini, creme da tavola e lieviti artificiali	2	—	1	5	—	—	—	—	—	—
423.4	Produzione specializzata di prodotti dietetici e alimenti per la prima infanzia	1	—	1	3	—	—	—	—	1	23
423.5	Produzione di prodotti alimentari non altrove classificati	4	5	5	17	1	7	2	29	2	77
423.6	Produzione di alimenti surgelati	—	2	3	10	1	7	2	27	—	—
424	<i>Industria dell'alcool etilico, di acquaviti e liquori</i>	3	5	11	41	5	41	4	55	6	167
424.1	Produzione di alcool etilico	—	—	—	—	—	—	—	—	1	38
424.2	Produzione di acquaviti	2	—	—	—	—	—	—	—	1	35
424.3	Produzione di liquori e di altre bevande alcoliche	1	5	11	41	5	41	4	55	4	94
425	<i>Industria del vino</i>	20	36	19	70	8	60	5	58	—	—
425.1	Produzione e conservazione di vini	18	36	19	70	7	52	4	42	—	—
425.2	Produzione di vini spumanti e di altri vini speciali	2	—	—	—	1	8	1	16	—	—
427	<i>Industria della birra e del malto</i>	—	1	2	7	—	—	1	12	2	69
428	<i>Industria idrominerale e delle bevande analcoliche</i>	2	4	5	21	4	29	11	146	7	220
428.1	Imbottigliamento di acque minerali naturali	1	3	1	5	2	16	4	49	5	152
428.2	Produzione di bevande analcoliche e di acque gassate	1	1	4	16	2	13	7	97	2	68
429	<i>Industria del tabacco</i>	—	1	4	14	2	14	1	18	3	102
429.1	Stagionatura, manipolazione, selezione e imbottimento delle foglie di tabacco	—	1	4	14	2	14	1	18	2	65
429.2	Lavorazione e confezione dei tabacchi	—	—	—	—	—	—	—	—	1	37
<b>43</b>	<b>Industrie tessili</b>	<b>316</b>	<b>68</b>	<b>88</b>	<b>331</b>	<b>46</b>	<b>333</b>	<b>42</b>	<b>550</b>	<b>25</b>	<b>747</b>
431	<i>Industria laniera</i>	8	4	3	11	2	12	1	18	4	126
431.1	Slanatura	—	—	—	—	1	6	—	—	—	—
431.2	Preparazione delle fibre di lana e assimilate	—	—	—	—	—	—	—	—	—	—
431.3	Filatura, ritoritura della lana e delle fibre assimilate e preparazione in gomitolì e matasse	1	2	2	6	—	—	—	—	—	—
431.4	Tessitura della lana e delle altre fibre tessili col sistema laniero	6	1	1	5	1	6	—	—	3	97
431.5	Filatura-tessitura della lana e delle fibre assimilate	1	1	—	—	—	—	1	18	1	29
432	<i>Industria cotoniera</i>	—	1	2	7	1	7	4	43	2	65
432.1	Filatura, torcitura del cotone e delle fibre assimilate; produzione di cucirini	—	—	—	—	—	—	2	21	—	—
432.2	Tessitura del cotone e di altre fibre tessili col sistema cotoniero	—	1	2	7	1	7	1	12	2	65
432.3	Filatura-tessitura del cotone e delle fibre assimilate	—	—	—	—	—	—	1	10	—	—
433	<i>Industria della seta e delle fibre chimiche assimilate</i>	—	—	—	—	1	6	—	—	—	—
433.1	Preparazione, filatura e operazioni sulla seta e sulle fibre chimiche assimilate	—	—	—	—	—	—	—	—	—	—
433.2	Tessitura della seta e delle fibre chimiche assimilate	—	—	—	—	1	6	—	—	—	—
434	<i>Industria della canapa, del lino, del ramiè e delle fibre dure</i>	1	—	1	4	—	—	1	16	—	—
434.1	Macerazione e stigliatura della canapa e del lino	1	—	—	—	—	—	1	16	—	—
434.2	Preparazione alla filatura e filatura della canapa, del lino e ramiè e delle fibre dure; produzione di cucirini	—	—	—	—	—	—	—	—	—	—
434.3	Tessitura della canapa, del lino e ramiè e delle fibre dure	—	—	—	—	—	—	—	—	—	—
434.4	Filatura-tessitura della canapa, del lino e ramiè e delle fibre dure	—	—	1	4	—	—	—	—	—	—
435	<i>Industria della juta</i>	2	—	1	3	1	7	—	—	—	—
435.1	Filatura della juta, pura o mista ad altre fibre	1	—	—	—	—	—	—	—	—	—
435.2	Tessitura della juta	1	—	1	3	1	7	—	—	—	—
435.3	Filatura-tessitura della juta	—	—	—	—	—	—	—	—	—	—
436	<i>Industria della maglia, maglieria e calze</i>	252	54	62	231	35	262	27	353	11	302
436.1	Produzione di calze per uomo, donna e ragazzo	5	2	5	19	2	15	3	41	1	27
436.2	Produzione di tessuti a maglia	25	10	4	13	7	50	3	33	2	49
436.3	Produzione di altri articoli di maglieria	222	42	53	199	26	197	21	279	8	226
437	<i>Industria del perfezionamento dei tessuti</i>	8	3	—	—	1	6	—	—	2	70
438	<i>Industria per la produzione di arazzi, tappeti, copripavimento, linoleum e tele cerate</i>	1	—	3	15	—	—	1	10	—	—
438.1	Produzione arazzi, tappeti e moquettes di qualsiasi fibra	1	—	2	10	—	—	1	10	—	—
438.2	Produzione di linoleum e di altri copripavimento a base di prodotti tessili o di carta; di tele cerate e di altri tessuti intonacati	—	—	1	5	—	—	—	—	—	—
439	<i>Altre industrie tessili</i>	44	6	16	60	5	33	8	110	6	184
439.1	Produzione di feltri battuti	—	1	—	—	—	—	1	16	2	47
439.2	Produzione di stoffe non tessute, di murali e di stoffe a pelo lungo	1	—	—	—	—	—	1	15	—	—

## classe, sottoclasse e categoria di attività economica

CON ADDETTI										UNITÀ LOCALI SENZA ADDETTI	TOTALE		N. Classificazione
50 - 99		100 - 199		200 - 499		500 - 999		1.000 e oltre			Unità locali	Addetti	
Unità locali	Addetti	Unità locali	Addetti	Unità locali	Addetti	Unità locali	Addetti	Unità locali	Addetti				
2	165	1	156	—	—	—	—	—	—	2	1.354	5.732	419
—	—	—	—	—	—	—	—	—	—	2	1.092	4.188	419.1
2	165	—	—	—	—	—	—	—	—	—	251	1.293	419.2
—	—	1	156	—	—	—	—	—	—	—	11	251	419.3
14	936	6	812	7	2.258	2	1.344	1	1.419	—	433	9.382	42
—	—	—	—	1	362	—	—	—	—	—	3	385	420
—	—	1	199	1	329	—	—	—	—	—	83	890	421
—	—	1	199	—	—	—	—	—	—	—	14	288	421.1
—	—	—	—	1	329	—	—	—	—	—	69	602	421.2
1	59	—	—	—	—	—	—	—	—	—	15	234	422
4	265	2	289	1	207	1	565	1	1.419	—	143	3.535	423
3	212	—	—	1	207	—	—	—	—	—	97	878	423.1
—	—	—	—	—	—	—	—	—	—	—	8	105	423.2
—	—	—	—	—	—	—	—	—	—	—	3	7	423.3
—	—	1	174	—	—	1	565	—	—	—	5	766	423.4
1	53	—	—	—	—	—	—	—	—	—	20	197	423.5
—	—	1	115	—	—	—	—	1	1.419	—	10	1.582	423.6
1	58	1	101	—	—	—	—	—	—	—	36	476	424
—	—	—	—	—	—	—	—	—	—	—	1	38	424.1
—	—	—	—	—	—	—	—	—	—	—	3	37	424.2
1	58	1	101	—	—	—	—	—	—	—	32	401	424.3
—	—	—	—	—	—	—	—	—	—	—	88	280	425
—	—	—	—	—	—	—	—	—	—	—	84	254	425.1
—	—	—	—	—	—	—	—	—	—	—	4	26	425.2
1	83	1	100	1	429	—	—	—	—	—	9	702	427
4	269	—	—	2	509	—	—	—	—	—	39	1.204	428
2	136	—	—	2	509	—	—	—	—	—	20	874	428.1
2	133	—	—	—	—	—	—	—	—	—	19	330	428.2
3	202	1	123	1	422	1	779	—	—	—	17	1.676	429
3	202	—	—	—	—	—	—	—	—	—	13	315	429.1
—	—	1	123	1	422	1	779	—	—	—	4	1.361	429.2
11	719	8	1.181	4	1.181	1	564	1	1.849	—	610	7.907	43
2	113	2	320	1	230	—	—	—	—	—	27	846	431
—	—	—	—	—	—	—	—	—	—	—	1	6	431.1
—	—	1	170	—	—	—	—	—	—	—	1	170	431.2
—	—	—	—	1	230	—	—	—	—	—	6	241	431.3
—	—	—	—	—	—	—	—	—	—	—	12	116	431.4
2	113	1	150	—	—	—	—	—	—	—	7	313	431.5
—	—	1	128	1	299	1	564	1	1.849	—	14	2.964	432
—	—	1	128	1	299	—	—	—	—	—	4	448	432.1
—	—	—	—	—	—	—	—	—	—	—	7	93	432.2
—	—	—	—	—	—	1	564	1	1.849	—	3	2.423	432.3
1	80	—	—	—	—	—	—	—	—	—	2	86	433
—	—	—	—	—	—	—	—	—	—	—	—	—	433.1
1	80	—	—	—	—	—	—	—	—	—	2	86	433.2
—	—	—	—	—	—	—	—	—	—	—	3	21	434
—	—	—	—	—	—	—	—	—	—	—	2	17	434.1
—	—	—	—	—	—	—	—	—	—	—	—	—	434.2
—	—	—	—	—	—	—	—	—	—	—	—	—	434.3
—	—	—	—	—	—	—	—	—	—	—	1	4	434.4
—	—	—	—	—	—	—	—	—	—	—	4	12	435
—	—	—	—	—	—	—	—	—	—	—	1	1	435.1
—	—	—	—	—	—	—	—	—	—	—	3	11	435.2
—	—	—	—	—	—	—	—	—	—	—	—	—	435.3
1	71	3	415	2	652	—	—	—	—	—	447	2.646	436
1	71	1	125	1	451	—	—	—	—	—	21	758	436.1
—	—	—	—	—	—	—	—	—	—	—	51	190	436.2
—	—	2	290	1	201	—	—	—	—	—	375	1.698	436.3
4	271	—	—	—	—	—	—	—	—	—	18	361	437
—	—	2	318	—	—	—	—	—	—	—	7	344	438
—	—	2	318	—	—	—	—	—	—	—	6	339	438.1
—	—	—	—	—	—	—	—	—	—	—	1	5	438.2
3	184	—	—	—	—	—	—	—	—	—	88	627	439
2	132	—	—	—	—	—	—	—	—	—	6	197	439.1
—	—	—	—	—	—	—	—	—	—	—	2	16	439.2

## segue TAV. 6A - Unità locali per numero di addetti e per ramo,

N. Classificazione	RAMI, CLASSI, SOTTOCLASSI E CATEGORIE DI ATTIVITÀ ECONOMICA	UNITÀ LOCALI									
		1	2	3 - 5		6 - 9		10 - 19		20 - 49	
		Unità locali	Unità locali	Unità locali	Addetti	Unità locali	Addetti	Unità locali	Addetti	Unità locali	Addetti
439.3	Produzione di nastri, fettucce, stringhe, trecce, passamanerie di fibre tessili	1	—	2	7	3	21	—	—	—	—
439.4	Produzione di manufatti e tessuti elastici	—	—	—	—	—	—	—	—	—	—
439.5	Produzione di cordami e spaghi di qualsiasi tipo di fibra	2	—	6	23	—	—	2	32	—	—
439.6	Produzione di articoli tessili diversi	5	5	6	21	1	6	3	37	4	137
439.7	Produzione di tubetti, rocchetti, navette, bobine, scardassi, fusi ecc. in fibra	—	—	—	—	1	6	—	—	—	—
439.8	Produzione di tulli, pizzi e merletti	2	—	1	5	—	—	—	—	—	—
439.9	Produzione di ricami	33	—	1	4	—	—	1	10	—	—
<b>44</b>	<b>Industrie delle pelli e del cuoio</b>	<b>131</b>	<b>74</b>	<b>73</b>	<b>270</b>	<b>36</b>	<b>252</b>	<b>21</b>	<b>266</b>	<b>6</b>	<b>168</b>
441	Concia e tintura delle pelli e del cuoio	11	9	5	22	2	13	1	10	—	—
442	Produzione di articoli in cuoio e affini	120	65	68	248	34	239	20	256	6	168
442.1	Produzione di marocchineria, articoli da viaggio e di articoli tecnici in cuoio	119	64	67	245	33	231	20	256	6	168
442.2	Produzione di guanti in pelle	1	1	1	3	1	8	—	—	—	—
<b>45</b>	<b>Industrie delle calzature, di articoli d'abbigliamento e di biancheria per la casa</b>	<b>2.917</b>	<b>972</b>	<b>696</b>	<b>2.553</b>	<b>265</b>	<b>1.893</b>	<b>210</b>	<b>2.798</b>	<b>76</b>	<b>2.194</b>
451	Produzione a macchina di calzature	17	8	7	30	10	73	8	107	12	336
451.1	Produzione a macchina di calzature e pantofole	9	3	5	21	6	43	7	91	12	336
451.2	Produzione di parti ed accessori per calzature	8	5	2	9	4	30	1	16	—	—
452	Produzione a mano e su misura di calzature	28	11	11	44	6	42	5	67	1	34
453	Confezione in serie di articoli di abbigliamento ed altre attività collegate	226	80	124	471	80	574	113	1.510	47	1.431
453.1	Confezione di articoli di vestiario in pelle	7	4	3	12	5	35	4	57	1	48
453.2	Confezione di vestiario esterno per donna, giovanetta e bambini	43	27	47	183	35	244	51	680	22	638
453.3	Confezione di vestiario esterno per uomo e ragazzo	28	9	7	28	8	56	20	277	11	324
453.4	Confezione di vestiario esterno di tipo speciale	7	5	11	37	7	52	11	141	6	190
453.5	Confezione di camicie e biancheria per uomo e ragazzo	19	16	21	85	9	70	13	186	3	81
453.6	Confezione di biancheria per donna e di corsetteria	23	2	6	19	4	33	4	52	1	31
453.7	Confezione di cappelli	7	—	4	14	1	6	1	10	—	—
453.8	Confezioni varie e accessorie per abbigliamento	24	10	20	75	10	70	7	83	3	119
453.9	Altre attività collegate all'industria dell'abbigliamento	68	7	5	18	1	8	2	24	—	—
454	Confezione su misura di vestiario e biancheria; modisterie	1.792	433	219	788	83	608	52	707	10	231
454.1	Confezione su misura di vestiario; modisterie	1.738	411	204	733	77	563	49	660	8	190
454.2	Confezione di biancheria su misura	54	22	15	55	6	45	3	47	2	41
455	Confezione di altri articoli tessili	770	361	206	735	46	320	13	167	3	97
455.1	Confezione di biancheria da casa e per l'arredamento	15	10	6	24	1	6	3	32	—	—
455.2	Produzione di articoli in materie tessili non altrove classificati	755	351	200	711	45	314	10	135	3	97
456	Confezione di pellicce	84	79	129	485	40	276	19	240	3	65
<b>46</b>	<b>Industrie del legno e del mobile in legno</b>	<b>3.988</b>	<b>1.350</b>	<b>1.005</b>	<b>3.680</b>	<b>317</b>	<b>2.224</b>	<b>205</b>	<b>2.651</b>	<b>70</b>	<b>2.056</b>
461	Segazione e preparazione industriale del legno	75	25	33	124	14	100	6	71	1	22
462	Produzione di prodotti semifiniti in legno	4	1	3	10	2	12	3	44	4	122
463	Produzione in serie di elementi di carpenteria, falegnameria e pavimenti in legno	2.371	836	631	2.290	163	1.136	78	998	27	760
463.1	Laboratori di falegnameria e carpenteria in legno	2.146	729	542	1.959	120	830	36	447	11	326
463.2	Produzione e/o posa in opera di falegnameria industriale per l'edilizia e di pavimenti in legno	221	100	84	315	42	299	39	514	16	434
463.3	Cantieri per carpenteria navale in legno	4	7	5	16	1	7	3	37	—	—
464	Costruzione di imballaggi in legno	44	15	24	88	22	168	8	114	4	108
465	Costruzione di altri oggetti in legno	617	247	140	506	31	215	12	167	2	52
465.1	Costruzione e riparazione di veicoli in legno e di parti in legno di autoveicoli	2	—	—	—	1	7	—	—	—	—
465.2	Costruzione di oggetti vari in legno	40	17	17	67	6	43	2	29	1	31
465.3	Laboratori di cornici e vetrai	575	230	123	439	24	165	10	138	1	21
466	Produzione di articoli in sughero, paglia, giunco e vimini; produzione di spazzole e pennelli	42	21	7	24	3	20	—	—	—	—
466.1	Produzione di articoli in sughero	3	4	1	3	2	13	—	—	—	—
466.2	Produzione di articoli in paglia, giunco e vimini	39	15	6	21	1	7	—	—	—	—
466.3	Produzione di spazzole, scope e pennelli	—	2	—	—	—	—	—	—	—	—
467	Industria del mobile e dell'arredamento in legno	835	205	167	638	82	573	98	1.257	32	992
467.1	Costruzione di mobili vari in legno	120	79	115	459	68	478	84	1.086	30	906
467.2	Costruzione di mobili e arredamenti in giunco, vimini, canne e simili	10	5	4	13	3	20	—	—	—	—
467.3	Produzione di materassi di ogni tipo	69	34	15	49	6	43	9	106	1	41
467.4	Lucidatura, laccatura e doratura di mobili e di altri oggetti in legno; restauro di mobili	636	87	33	117	5	32	5	65	1	45
<b>47</b>	<b>Industrie della carta; stampa ed editoria</b>	<b>573</b>	<b>483</b>	<b>670</b>	<b>2.567</b>	<b>326</b>	<b>2.300</b>	<b>285</b>	<b>3.749</b>	<b>120</b>	<b>3.616</b>
471	Produzione della pasta-carta, della carta e del cartone	3	5	1	5	1	7	12	173	10	309
472	Trasformazione della carta e del cartone, fabbricazione di articoli in carta, cartone e ovatta di cellulosa	26	31	37	154	32	233	40	545	11	346
473	Stampa e industrie affini	398	320	440	1.688	225	1.579	158	2.080	74	2.272
473.1	Stabilimenti per la stampa di giornali quotidiani	1	1	1	3	2	12	2	27	—	—
473.2	Altri stabilimenti di arti grafiche	242	233	360	1.389	173	1.208	123	1.601	64	1.990
473.3	Legatorie e rilegatorie	118	57	34	126	19	136	17	232	4	122
473.4	Industrie collegate alla stampa	37	29	45	170	31	223	16	220	6	160
474	Editoria	146	127	192	720	68	481	75	951	25	689
<b>48</b>	<b>Industrie della gomma e dei manufatti di materie plastiche</b>	<b>371</b>	<b>194</b>	<b>190</b>	<b>706</b>	<b>72</b>	<b>517</b>	<b>45</b>	<b>615</b>	<b>30</b>	<b>937</b>

## classe, sottoclasse e categoria di attività economica

CON ADDETTI										UNITÀ LOCALI SENZA ADDETTI	TOTALE		N. Classificazione	
50 - 99		100 - 199		200 - 499		500 - 999		1.000 e oltre			Unità locali	Addetti		
Unità locali	Addetti	Unità locali	Addetti	Unità locali	Addetti	Unità locali	Addetti	Unità locali	Addetti					
—	—	—	—	—	—	—	—	—	—	—	6	29	439.3	
—	—	—	—	—	—	—	—	—	—	—	—	—	439.4	
1	52	—	—	—	—	—	—	—	—	—	11	109	439.5	
—	—	—	—	—	—	—	—	—	—	—	24	216	439.6	
—	—	—	—	—	—	—	—	—	—	—	1	6	439.7	
—	—	—	—	—	—	—	—	—	—	—	3	7	439.8	
—	—	—	—	—	—	—	—	—	—	—	35	47	439.9	
2	174	—	—	—	—	—	—	—	—	1	344	1.409	44	
—	—	—	—	—	—	—	—	—	—	1	29	74	441	
2	174	—	—	—	—	—	—	—	—	—	315	1.335	442	
—	—	—	—	—	—	—	—	—	—	—	—	—	—	
2	174	—	—	—	—	—	—	—	—	—	311	1.321	442.1	
—	—	—	—	—	—	—	—	—	—	—	4	14	442.2	
14	781	9	1.284	2	527	2	1.285	—	—	—	5.163	18.176	45	
4	221	1	148	—	—	—	—	—	—	—	67	948	451	
4	221	1	148	—	—	—	—	—	—	—	47	875	451.1	
—	—	—	—	—	—	—	—	—	—	—	20	73	451.2	
—	—	—	—	—	—	—	—	—	—	—	62	237	452	
9	505	6	811	2	527	2	1.285	—	—	—	689	7.500	453	
—	—	—	—	—	—	—	—	—	—	—	24	167	453.1	
1	58	—	—	1	203	1	691	—	—	—	228	2.794	453.2	
4	206	4	526	—	—	—	—	—	—	—	91	1.463	453.3	
2	108	—	—	—	—	—	—	—	—	—	49	545	453.4	
1	61	1	149	1	324	—	—	—	—	—	84	1.007	453.5	
—	—	1	136	—	—	1	594	—	—	—	42	892	453.6	
—	—	—	—	—	—	—	—	—	—	—	13	37	453.7	
1	72	—	—	—	—	—	—	—	—	—	75	463	453.8	
—	—	—	—	—	—	—	—	—	—	—	83	132	453.9	
—	—	1	182	—	—	—	—	—	—	—	2.590	5.174	454	
—	—	1	182	—	—	—	—	—	—	—	2.488	4.888	454.1	
—	—	—	—	—	—	—	—	—	—	—	102	286	454.2	
—	—	1	143	—	—	—	—	—	—	—	1.400	2.954	455	
—	—	—	—	—	—	—	—	—	—	—	35	97	455.1	
—	—	1	143	—	—	—	—	—	—	—	1.365	2.857	455.2	
1	55	—	—	—	—	—	—	—	—	—	355	1.363	456	
17	1.056	6	965	4	1.031	—	—	—	—	4	6.966	20.351	46	
—	—	—	—	—	—	—	—	—	—	—	154	442	461	
—	—	1	170	1	251	—	—	—	—	—	19	615	462	
6	377	—	—	1	225	—	—	—	—	1	4.114	9.829	463	
1	58	—	—	—	—	—	—	—	—	1	3.586	7.224	463.1	
5	319	—	—	—	—	—	—	—	—	—	507	2.302	463.2	
—	—	—	—	1	225	—	—	—	—	—	21	303	463.3	
—	—	—	—	—	—	—	—	—	—	—	1	118	552	464
—	—	1	108	—	—	—	—	—	—	1	1.051	2.159	465	
—	—	1	108	—	—	—	—	—	—	—	4	117	465.1	
—	—	—	—	—	—	—	—	—	—	—	83	244	465.2	
—	—	—	—	—	—	—	—	—	—	1	964	1.798	465.3	
—	—	1	198	—	—	—	—	—	—	—	74	326	466	
—	—	—	—	—	—	—	—	—	—	—	10	27	466.1	
—	—	—	—	—	—	—	—	—	—	—	61	97	466.2	
—	—	1	198	—	—	—	—	—	—	—	3	202	466.3	
11	679	3	489	2	555	—	—	—	—	1	1.436	6.428	467	
10	629	3	489	1	302	—	—	—	—	—	510	4.627	467.1	
—	—	—	—	—	—	—	—	—	—	—	22	53	467.2	
1	50	—	—	1	253	—	—	—	—	—	136	679	467.3	
—	—	—	—	—	—	—	—	—	—	—	—	—	—	
45	3.184	35	5.212	17	5.517	2	1.457	2	4.281	1	768	1.069	467.4	
9	594	5	907	3	933	1	773	—	—	—	2.558	33.422	47	
—	—	—	—	—	—	—	—	—	—	—	50	3.714	471	
5	342	8	1.043	3	804	—	—	—	—	—	193	3.555	472	
19	1.368	12	1.854	7	2.445	1	684	2	4.281	—	1.656	19.289	473	
1	93	3	471	5	1.806	—	—	—	—	—	16	2.415	473.1	
16	1.135	7	1.067	2	639	—	—	—	—	—	1.223	14.702	473.2	
2	140	1	129	—	—	1	684	2	4.281	—	252	1.117	473.3	
—	—	1	187	—	—	—	—	—	—	—	165	1.055	473.4	
12	880	10	1.408	4	1.335	—	—	—	—	—	659	6.864	474	
10	697	11	1.514	2	762	—	—	3	4.454	1	929	10.961	48	

## segue TAV. 6A - Unità locali per numero di addetti e per ramo,

N. Classificazione	RAMI, CLASSI, SOTTOCLASSI E CATEGORIE DI ATTIVITÀ ECONOMICA	UNITÀ LOCALI									
		1	2	3 - 5		6 - 9		10 - 19		20 - 49	
		Unità locali	Unità locali	Unità locali	Addetti	Unità locali	Addetti	Unità locali	Addetti	Unità locali	Addetti
481	<i>Industria della gomma</i>	15	5	8	28	5	35	5	77	1	43
481.1	Produzione di pneumatici	1	—	—	—	—	—	—	—	—	—
481.2	Produzione di altri articoli in gomma	14	5	8	28	5	35	5	77	1	43
482	<i>Ricostruzione di pneumatici, vulcanizzazione e riparazione di pneumatici</i>	290	133	78	277	17	123	9	111	5	151
483	<i>Industria dei prodotti delle materie plastiche</i>	66	56	104	401	50	359	31	427	24	743
<b>49</b>	<b>Industrie manifatturiere diverse</b>	<b>633</b>	<b>356</b>	<b>305</b>	<b>1.120</b>	<b>83</b>	<b>586</b>	<b>57</b>	<b>734</b>	<b>24</b>	<b>745</b>
491	<i>Produzione di oreficeria, argenteria, bigiotteria e taglio delle pietre preziose</i>	237	126	88	319	17	120	8	104	1	33
491.1	Produzione di oreficeria, argenteria, bigiotteria e coniazione di monete e medaglie	228	124	87	316	17	120	8	104	1	33
491.2	Lavorazione di pietre dure e preziose per gioielleria e per uso industriale	9	2	1	3	—	—	—	—	—	—
492	<i>Costruzione di strumenti musicali e relativi accessori</i>	3	—	—	—	1	6	—	—	—	—
493	<i>Laboratori fotografici e cinematografici</i>	283	167	170	626	51	359	38	504	16	496
493.1	Sviluppo e stampa di films cinematografici	2	—	—	—	4	29	1	17	2	58
493.2	Produzione, sincronizzazione e doppiaggio di films	89	73	99	371	25	173	22	296	10	325
493.3	Laboratori fotografici	192	94	71	255	22	157	15	191	4	113
494	<i>Costruzione di giochi, giocattoli e articoli sportivi</i>	13	7	15	59	4	31	1	11	3	101
494.1	Costruzione di giochi	—	3	7	27	—	—	—	—	—	—
494.2	Costruzione di giocattoli e loro parti	11	3	4	16	3	24	—	—	2	59
494.3	Costruzione di articoli sportivi	2	1	4	16	1	7	1	11	1	42
495	<i>Altre industrie manifatturiere non altrove classificate</i>	72	41	18	65	4	26	3	38	2	72
496	<i>Industria del confezionamento</i>	25	15	14	51	6	44	7	77	2	43
496.1	Confezionamento di generi alimentari	10	8	11	40	5	35	6	67	2	43
496.2	Confezionamento di generi non alimentari	15	7	3	11	1	9	1	10	—	—
<b>5</b>	<b>Industrie delle costruzioni e delle installazioni di impianti per l'edilizia</b>	<b>6.213</b>	<b>1.979</b>	<b>2.954</b>	<b>11.076</b>	<b>1.246</b>	<b>8.950</b>	<b>967</b>	<b>12.846</b>	<b>427</b>	<b>12.403</b>
<b>50</b>	<b>Edilizia e genio civile</b>	<b>6.213</b>	<b>1.979</b>	<b>2.954</b>	<b>11.076</b>	<b>1.246</b>	<b>8.950</b>	<b>967</b>	<b>12.846</b>	<b>427</b>	<b>12.403</b>
501	<i>Costruzioni edili - restauro e manutenzione di fabbricati</i>	3.291	1.285	2.147	8.063	912	6.572	678	8.960	293	8.462
501.1	Costruzioni d'immobili per abitazione ed altri usi	3.055	1.233	2.080	7.819	882	6.355	662	8.761	287	8.311
501.2	Attività ausiliarie delle costruzioni	236	52	67	244	30	217	16	199	6	151
502	<i>Genio civile</i>	430	187	305	1.142	159	1.126	144	1.964	87	2.567
502.1	Costruzione di strade e lavori in terra	334	142	207	768	101	711	76	1.026	40	1.184
502.2	Costruzione di opere specializzate	96	45	98	374	58	415	68	938	47	1.383
503	<i>Installazione di impianti per l'edilizia</i>	1.093	335	350	1.316	148	1.066	118	1.574	43	1.239
503.1	Installazione di impianti di riscaldamento, di condizionamento, idrico-sanitari e di distribuzione di gas e di acqua calda	755	214	221	818	86	621	70	914	25	734
503.2	Installazione di impianti elettrici per l'edilizia	338	121	129	498	62	445	48	660	18	505
504	<i>Attività di finiture dell'edilizia</i>	1.399	172	152	555	27	186	27	348	4	135
<b>6</b>	<b>Commercio, pubblici esercizi e alberghi; riparazioni di beni di consumo e di veicoli</b>	<b>54.790</b>	<b>38.456</b>	<b>24.231</b>	<b>86.676</b>	<b>5.040</b>	<b>35.395</b>	<b>2.058</b>	<b>26.249</b>	<b>653</b>	<b>18.622</b>
<b>6A</b>	<b>Commercio, pubblici esercizi e alberghi</b>	<b>47.618</b>	<b>35.443</b>	<b>22.110</b>	<b>79.099</b>	<b>4.607</b>	<b>32.416</b>	<b>1.889</b>	<b>24.109</b>	<b>616</b>	<b>17.565</b>
<b>61</b>	<b>Commercio all'ingrosso</b>	<b>1.693</b>	<b>1.533</b>	<b>2.410</b>	<b>9.079</b>	<b>1.045</b>	<b>7.501</b>	<b>632</b>	<b>8.147</b>	<b>248</b>	<b>7.015</b>
611	<i>Commercio all'ingrosso di materie prime agricole, di animali vivi, di materie prime tessili e di semilavorati</i>	210	103	86	322	30	219	17	238	5	125
611.1	Commercio all'ingrosso di cereali e legumi secchi	27	15	16	63	2	13	3	52	—	—
611.2	Commercio all'ingrosso di sementi, foraggi, piante officinali e semi oleosi	76	33	20	69	4	30	2	29	—	—
611.3	Commercio all'ingrosso di sostanze fertilizzanti, concimi ed altri prodotti chimici per l'agricoltura	21	15	10	40	4	31	8	107	2	51
611.4	Commercio all'ingrosso di fiori e piante	29	26	17	63	6	41	3	35	2	53
611.5	Commercio all'ingrosso di animali vivi	52	7	10	38	7	54	—	—	—	—
611.6	Commercio all'ingrosso di fibre tessili gregge e semilavorate	—	1	—	—	1	6	—	—	—	—
611.7	Commercio all'ingrosso di cuoio e pelli gregge e lavorate	1	3	7	26	2	13	1	15	1	21
611.8	Commercio all'ingrosso di pelli gregge e conciate per pellicceria	3	3	4	16	2	15	—	—	—	—
611.9	Commercio all'ingrosso di tabacco greggio	1	—	2	7	2	16	—	—	—	—
612	<i>Commercio all'ingrosso di combustibili; di minerali e prodotti chimici per l'industria</i>	66	78	137	533	101	732	74	981	44	1.246
612.1	Commercio all'ingrosso di prodotti petroliferi e lubrificanti	23	31	63	238	47	339	39	516	30	861
612.2	Commercio all'ingrosso di combustibili solidi	7	5	11	44	9	64	5	63	4	117
612.3	Commercio all'ingrosso di metalli ferrosi semilavorati	8	9	16	62	22	158	18	236	6	166
612.4	Commercio all'ingrosso di minerali	—	4	4	15	1	7	1	13	—	—
612.5	Commercio all'ingrosso di metalli non ferrosi e prodotti semilavorati	9	1	10	42	3	23	3	35	1	26
612.6	Commercio all'ingrosso di prodotti chimici industriali, oli e grassi industriali di origine vegetale e animale; di gomma greggia	19	28	33	132	19	141	8	118	3	76
613	<i>Commercio all'ingrosso di legname, di materiale da costruzione e di articoli per installazione</i>	177	220	394	1.470	132	923	66	831	24	679
613.1	Commercio all'ingrosso di legname, semilavorati in legno e legno artificiale	36	47	74	289	29	204	17	223	8	224
613.2	Commercio all'ingrosso di materiali da costruzione	117	139	263	972	91	635	34	407	12	340
613.3	Commercio all'ingrosso di articoli per installazioni	21	32	53	196	11	78	13	173	3	90
613.4	Commercio all'ingrosso di vetro piano	3	2	4	13	1	6	2	28	1	25



## classe, sottoclasse e categoria di attività economica

CON ADDETTI										UNITÀ LOCALI SENZA ADDETTI	TOTALE		N. Classificazione
50 - 99		100 - 199		200 - 499		500 - 999		1.000 e oltre			Unità locali	Addetti	
Unità locali	Addetti	Unità locali	Addetti	Unità locali	Addetti	Unità locali	Addetti	Unità locali	Addetti				
3	195	5	658	1	305	—	—	3	4.454	—	51	5.820	481
—	—	—	—	—	—	—	—	3	4.454	—	4	4.455	481.1
3	195	5	658	1	305	—	—	—	—	—	47	1.365	481.2
—	—	—	—	—	—	—	—	—	—	1	533	1.218	482
7	502	6	856	1	457	—	—	—	—	—	345	3.923	483
12	842	4	534	5	1.405	—	—	—	—	2	1.481	7.311	49
—	—	—	—	2	632	—	—	—	—	1	480	1.697	491
—	—	—	—	2	632	—	—	—	—	1	468	1.681	491.1
—	—	—	—	—	—	—	—	—	—	—	12	16	491.2
—	—	—	—	—	—	—	—	—	—	—	4	9	492
10	697	3	350	3	773	—	—	—	—	1	742	4.422	493
2	126	—	—	2	487	—	—	—	—	—	13	719	493.1
5	324	1	112	1	286	—	—	—	—	—	325	2.122	493.2
3	247	2	238	—	—	—	—	—	—	1	404	1.581	493.3
1	61	—	—	—	—	—	—	—	—	—	44	290	494
—	—	—	—	—	—	—	—	—	—	—	10	33	494.1
1	61	—	—	—	—	—	—	—	—	—	24	177	494.2
—	—	—	—	—	—	—	—	—	—	—	10	80	494.3
—	—	1	184	—	—	—	—	—	—	—	141	539	495
1	84	—	—	—	—	—	—	—	—	—	70	354	496
1	84	—	—	—	—	—	—	—	—	—	43	295	496.1
—	—	—	—	—	—	—	—	—	—	—	27	59	496.2
83	5.657	56	7.339	9	2.306	1	572	—	—	26	13.961	71.320	5
83	5.657	56	7.339	9	2.306	1	572	—	—	26	13.961	71.320	50
59	3.917	41	5.341	9	2.306	1	572	—	—	18	8.734	50.054	501
59	3.917	40	5.240	9	2.306	1	572	—	—	18	8.326	48.802	501.1
—	—	1	101	—	—	—	—	—	—	—	408	1.252	501.2
12	848	11	1.400	—	—	—	—	—	—	5	1.340	9.851	502
9	607	3	415	—	—	—	—	—	—	3	915	5.329	502.1
3	241	8	985	—	—	—	—	—	—	2	425	4.522	502.2
12	892	4	598	—	—	—	—	—	—	3	2.106	8.448	503
6	457	2	297	—	—	—	—	—	—	3	1.382	5.024	503.1
6	435	2	301	—	—	—	—	—	—	—	724	3.424	503.2
—	—	—	—	—	—	—	—	—	—	—	1.781	2.967	504
159	10.693	55	7.294	21	6.028	2	1.312	1	1.597	54	125.520	325.568	6
154	10.361	55	7.294	21	6.028	2	1.312	1	1.597	50	112.566	298.285	6A
44	2.907	25	3.360	14	3.856	2	1.312	1	1.597	1	7.648	49.533	61
2	148	—	—	—	—	—	—	—	—	—	453	1.468	611
—	—	—	—	—	—	—	—	—	—	—	63	185	611.1
—	—	—	—	—	—	—	—	—	—	—	135	270	611.2
2	148	—	—	—	—	—	—	—	—	—	62	428	611.3
—	—	—	—	—	—	—	—	—	—	—	83	273	611.4
—	—	—	—	—	—	—	—	—	—	—	76	158	611.5
—	—	—	—	—	—	—	—	—	—	—	2	8	611.6
—	—	—	—	—	—	—	—	—	—	—	15	82	611.7
—	—	—	—	—	—	—	—	—	—	—	12	40	611.8
—	—	—	—	—	—	—	—	—	—	—	5	24	611.9
8	529	4	629	3	865	1	794	1	1.597	—	517	8.128	612
7	478	3	431	3	865	1	794	1	1.597	—	248	6.204	612.1
—	—	—	—	—	—	—	—	—	—	—	41	305	612.2
1	51	—	—	—	—	—	—	—	—	—	80	699	612.3
—	—	—	—	—	—	—	—	—	—	—	10	43	612.4
—	—	1	198	—	—	—	—	—	—	—	28	335	612.5
—	—	—	—	—	—	—	—	—	—	—	110	542	612.6
1	58	—	—	—	—	—	—	—	—	—	1.014	4.578	613
1	58	—	—	—	—	—	—	—	—	—	212	1.128	613.1
—	—	—	—	—	—	—	—	—	—	—	656	2.749	613.2
—	—	—	—	—	—	—	—	—	—	—	133	622	613.3
—	—	—	—	—	—	—	—	—	—	—	13	79	613.4



## classe, sottoclasse e categoria di attività economica

CON ADDETTI										UNITÀ LOCALI SENZA ADDETTI	TOTALE		N. Classificazione
50 - 99		100 - 199		200 - 499		500 - 999		1.000 e oltre			Unità locali	Addetti	
Unità locali	Addetti	Unità locali	Addetti	Unità locali	Addetti	Unità locali	Addetti	Unità locali	Addetti				
8	517	9	1.169	9	2.479	1	518	—	—	—	789	9.185	614
—	—	—	—	—	—	—	—	—	—	—	61	238	614.1
—	—	—	—	—	—	—	—	—	—	—	61	317	614.2
—	—	—	—	—	—	—	—	—	—	—	15	51	614.3
5	310	3	355	3	830	—	—	—	—	—	146	2.627	614.4
—	—	—	—	—	—	—	—	—	—	—	251	1.198	614.5
—	—	1	118	1	263	—	—	—	—	—	71	775	614.6
3	207	5	696	5	1.386	1	518	—	—	—	184	3.979	614.7
4	238	1	107	—	—	—	—	—	—	—	718	4.068	615
—	—	—	—	—	—	—	—	—	—	—	93	468	615.1
1	69	—	—	—	—	—	—	—	—	—	89	499	615.2
—	—	1	107	—	—	—	—	—	—	—	48	401	615.3
2	109	—	—	—	—	—	—	—	—	—	150	995	615.4
—	—	—	—	—	—	—	—	—	—	—	84	455	615.5
1	60	—	—	—	—	—	—	—	—	—	159	871	615.6
—	—	—	—	—	—	—	—	—	—	—	49	164	615.7
—	—	—	—	—	—	—	—	—	—	—	40	181	615.8
—	—	—	—	—	—	—	—	—	—	—	6	34	615.9
1	69	1	101	—	—	—	—	—	—	—	725	3.342	616
—	—	—	—	—	—	—	—	—	—	—	367	1.564	616.1
—	—	—	—	—	—	—	—	—	—	—	21	65	616.2
1	69	—	—	—	—	—	—	—	—	—	63	505	616.3
—	—	—	—	—	—	—	—	—	—	—	74	289	616.4
—	—	—	—	—	—	—	—	—	—	—	48	206	616.5
—	—	—	—	—	—	—	—	—	—	—	52	257	616.6
—	—	—	—	—	—	—	—	—	—	—	37	110	616.7
—	—	1	101	—	—	—	—	—	—	—	63	346	616.8
13	883	3	426	2	512	—	—	—	—	1	2.444	12.402	617
3	213	1	155	—	—	—	—	—	—	—	646	3.003	617.1
2	122	—	—	—	—	—	—	—	—	—	311	1.301	617.2
1	63	1	111	—	—	—	—	—	—	—	196	1.246	617.3
—	—	—	—	—	—	—	—	—	—	—	60	230	617.4
2	157	—	—	—	—	—	—	—	—	1	615	2.101	617.5
—	—	—	—	—	—	—	—	—	—	—	54	282	617.6
—	—	—	—	—	—	—	—	—	—	—	105	403	617.7
3	223	—	—	—	—	—	—	—	—	—	315	2.048	617.8
2	105	1	160	2	512	—	—	—	—	—	142	1.788	617.9
5	325	5	723	—	—	—	—	—	—	—	399	3.253	618
4	266	4	548	—	—	—	—	—	—	—	107	1.588	618.1
—	—	—	—	—	—	—	—	—	—	—	115	623	618.2
—	—	—	—	—	—	—	—	—	—	—	77	274	618.3
1	59	1	175	—	—	—	—	—	—	—	100	768	618.4
2	140	2	205	—	—	—	—	—	—	—	589	3.109	619
—	—	—	—	—	—	—	—	—	—	—	214	919	619.1
—	—	—	—	—	—	—	—	—	—	—	60	411	619.2
2	140	1	105	—	—	—	—	—	—	—	57	604	619.3
—	—	—	—	—	—	—	—	—	—	—	110	390	619.4
—	—	1	100	—	—	—	—	—	—	—	41	307	619.5
—	—	—	—	—	—	—	—	—	—	—	26	99	619.6
—	—	—	—	—	—	—	—	—	—	—	81	379	619.7
—	—	—	—	—	—	—	—	—	—	—	472	1.227	62
—	—	—	—	—	—	—	—	—	—	—	349	852	621
—	—	—	—	—	—	—	—	—	—	—	123	375	622



## classe, sottoclasse e categoria di attività economica

CON ADDETTI										UNITÀ LOCALI SENZA ADDETTI	TOTALE		N. Classificazione
50 - 99		100 - 199		200 - 499		500 - 999		1.000 e oltre			Unità locali	Addetti	
Unità locali	Addetti	Unità locali	Addetti	Unità locali	Addetti	Unità locali	Addetti	Unità locali	Addetti				
1	72	1	116	—	—	—	—	—	—	—	2.411	6.182	63
—	—	—	—	—	—	—	—	—	—	—	59	99	631
—	—	—	—	—	—	—	—	—	—	—	58	169	632
—	—	1	116	—	—	—	—	—	—	—	131	402	633
—	—	—	—	—	—	—	—	—	—	—	342	1.002	634
—	—	—	—	—	—	—	—	—	—	—	206	461	635
—	—	—	—	—	—	—	—	—	—	—	344	739	636
1	72	—	—	—	—	—	—	—	—	—	285	767	637
—	—	—	—	—	—	—	—	—	—	—	681	1.753	638
—	—	—	—	—	—	—	—	—	—	—	305	790	639
21	1.268	2	224	—	—	—	—	—	—	24	68.261	139.480	64
1	50	—	—	—	—	—	—	—	—	9	28.111	52.879	641
—	—	—	—	—	—	—	—	—	—	3	8.719	12.769	641.1
—	—	—	—	—	—	—	—	—	—	—	448	734	641.2
—	—	—	—	—	—	—	—	—	—	3	5.542	10.238	641.3
—	—	—	—	—	—	—	—	—	—	—	153	243	641.4
—	—	—	—	—	—	—	—	—	—	3	1.070	1.644	641.5
—	—	—	—	—	—	—	—	—	—	—	378	606	641.6
—	—	—	—	—	—	—	—	—	—	—	4.642	11.622	641.7
—	—	—	—	—	—	—	—	—	—	—	871	2.611	641.8
1	50	—	—	—	—	—	—	—	—	—	6.288	12.412	641.9
13	782	1	104	—	—	—	—	—	—	1	6.339	13.894	642
—	—	—	—	—	—	—	—	—	—	—	1.751	2.607	642.1
—	—	—	—	—	—	—	—	—	—	1	2.282	4.066	642.2
—	—	—	—	—	—	—	—	—	—	—	542	1.064	642.3
13	782	1	104	—	—	—	—	—	—	—	1.764	6.157	642.4
—	—	—	—	—	—	—	—	—	—	—	1.195	4.752	643
—	—	—	—	—	—	—	—	—	—	1	1.983	3.922	644
—	—	—	—	—	—	—	—	—	—	—	189	615	644.1
—	—	—	—	—	—	—	—	—	—	—	111	197	644.2
—	—	—	—	—	—	—	—	—	—	—	1.455	2.607	644.3
—	—	—	—	—	—	—	—	—	—	1	228	503	644.4
4	253	—	—	—	—	—	—	—	—	—	13.170	25.844	645
3	167	—	—	—	—	—	—	—	—	—	3.636	8.238	645.1
—	—	—	—	—	—	—	—	—	—	—	3.404	6.881	645.2
—	—	—	—	—	—	—	—	—	—	—	631	1.309	645.3
1	86	—	—	—	—	—	—	—	—	—	584	1.329	645.4
—	—	—	—	—	—	—	—	—	—	—	2.245	4.022	645.5
—	—	—	—	—	—	—	—	—	—	—	2.550	3.712	645.6
—	—	—	—	—	—	—	—	—	—	—	120	353	645.7
1	68	1	120	—	—	—	—	—	—	—	3.547	7.529	646
—	—	—	—	—	—	—	—	—	—	—	2.698	5.531	646.1
1	68	1	120	—	—	—	—	—	—	—	849	1.998	646.2
—	—	—	—	—	—	—	—	—	—	—	725	1.667	647
—	—	—	—	—	—	—	—	—	—	—	371	963	647.1
—	—	—	—	—	—	—	—	—	—	—	354	704	647.2
1	57	—	—	—	—	—	—	—	—	9	9.217	20.447	648
—	—	—	—	—	—	—	—	—	—	5	2.224	5.511	648.1
—	—	—	—	—	—	—	—	—	—	—	2.372	4.163	648.2
—	—	—	—	—	—	—	—	—	—	2	1.391	3.120	648.3
1	57	—	—	—	—	—	—	—	—	—	1.354	3.251	648.4
—	—	—	—	—	—	—	—	—	—	1	120	283	648.5



## classe, sottoclasse e categoria di attività economica

CON ADDETTI										UNITÀ LOCALI SENZA ADDETTI	TOTALE		N. Classificazione
50 - 99		100 - 199		200 - 499		500 - 999		1.000 e oltre			Unità locali	Addetti	
Unità locali	Addetti	Unità locali	Addetti	Unità locali	Addetti	Unità locali	Addetti	Unità locali	Addetti				
—	—	—	—	—	—	—	—	—	—	1	1.532	3.683	648.6
—	—	—	—	—	—	—	—	—	—	—	224	436	648.7
1	58	—	—	—	—	—	—	—	—	4	3.974	8.546	649
—	—	—	—	—	—	—	—	—	—	—	453	973	649.1
1	58	—	—	—	—	—	—	—	—	3	1.007	3.026	649.2
—	—	—	—	—	—	—	—	—	—	—	100	251	649.3
—	—	—	—	—	—	—	—	—	—	1	1.671	2.859	649.4
—	—	—	—	—	—	—	—	—	—	—	743	1.437	649.5
44	3.056	10	1.247	2	415	—	—	—	—	11	17.523	43.601	65
5	393	1	189	1	200	—	—	—	—	4	2.665	9.699	651
5	393	1	189	1	200	—	—	—	—	3	1.114	5.389	651.1
—	—	—	—	—	—	—	—	—	—	1	296	649	651.2
—	—	—	—	—	—	—	—	—	—	—	1.166	3.350	651.3
—	—	—	—	—	—	—	—	—	—	—	89	311	651.4
—	—	—	—	—	—	—	—	—	—	2	3.077	5.784	652
4	261	—	—	—	—	—	—	—	—	4	3.637	8.266	653
2	150	—	—	—	—	—	—	—	—	—	809	2.030	653.1
—	—	—	—	—	—	—	—	—	—	4	1.297	2.272	653.2
—	—	—	—	—	—	—	—	—	—	—	1.142	2.547	653.3
2	111	—	—	—	—	—	—	—	—	—	270	1.233	653.4
—	—	—	—	—	—	—	—	—	—	—	119	184	653.5
—	—	1	134	—	—	—	—	—	—	1	7.613	14.873	654
—	—	—	—	—	—	—	—	—	—	1	1.180	2.604	654.1
—	—	—	—	—	—	—	—	—	—	—	1.425	2.968	654.2
—	—	—	—	—	—	—	—	—	—	—	528	1.045	654.3
—	—	—	—	—	—	—	—	—	—	—	833	1.730	654.4
—	—	—	—	—	—	—	—	—	—	—	1.486	2.249	654.5
—	—	—	—	—	—	—	—	—	—	—	284	428	654.6
—	—	—	—	—	—	—	—	—	—	—	876	2.031	654.7
—	—	—	—	—	—	—	—	—	—	—	646	1.029	654.8
—	—	1	134	—	—	—	—	—	—	—	355	789	654.9
—	—	—	—	—	—	—	—	—	—	—	352	517	655
35	2.402	8	924	1	215	—	—	—	—	—	179	4.462	656
34	2.346	8	924	1	215	—	—	—	—	—	75	4.167	656.1
1	56	—	—	—	—	—	—	—	—	—	104	295	656.2
44	3.058	17	2.347	5	1.757	—	—	—	—	14	16.251	58.262	66
4	228	1	190	—	—	—	—	—	—	4	5.409	18.117	661
8	567	1	103	—	—	—	—	—	—	6	8.642	21.678	662
2	120	—	—	—	—	—	—	—	—	—	299	2.620	664
29	2.076	13	1.750	3	1.015	—	—	—	—	2	1.644	13.684	665
25	1.813	11	1.485	3	1.015	—	—	—	—	1	991	10.208	665.1
4	263	2	265	—	—	—	—	—	—	1	251	2.205	665.2
—	—	—	—	—	—	—	—	—	—	—	402	1.271	665.3
—	—	1	190	2	742	—	—	—	—	—	3	932	666
1	67	1	114	—	—	—	—	—	—	2	254	1.231	667
—	—	—	—	—	—	—	—	—	—	1	7	24	667.1
1	67	—	—	—	—	—	—	—	—	—	87	542	667.2
—	—	1	114	—	—	—	—	—	—	—	10	153	667.3
—	—	—	—	—	—	—	—	—	—	1	150	512	667.4
5	332	—	—	—	—	—	—	—	—	4	12.954	27.283	6B
5	332	—	—	—	—	—	—	—	—	4	12.954	27.283	67
4	269	—	—	—	—	—	—	—	—	2	9.004	21.361	671
4	269	—	—	—	—	—	—	—	—	2	6.109	14.745	671.1
—	—	—	—	—	—	—	—	—	—	—	2.409	5.965	671.2
—	—	—	—	—	—	—	—	—	—	—	486	651	671.3
—	—	—	—	—	—	—	—	—	—	—	1.690	1.938	672
—	—	—	—	—	—	—	—	—	—	2	1.233	2.054	673
—	—	—	—	—	—	—	—	—	—	—	470	655	674
1	63	—	—	—	—	—	—	—	—	—	557	1.275	675





**classe, sottoclasse e categoria di attività economica**

CON ADDETTI										UNITÀ LOCALI SENZA ADDETTI	TOTALE		N. Classifi- cazione
50 - 99		100 - 199		200 - 499		500 - 999		1.000 e oltre			Unità locali	Addetti	
Unità locali	Addetti	Unità locali	Addetti	Unità locali	Addetti	Unità locali	Addetti	Unità locali	Addetti		Unità locali	Addetti	
120	8.205	68	9.466	50	16.298	16	10.559	23	72.823	1.199	10.774	153.279	7
11	801	15	2.058	5	1.639	2	1.195	4	16.774	—	127	23.727	71
11	801	15	2.058	5	1.639	2	1.195	4	16.774	—	127	23.727	710
9	639	13	1.737	4	1.413	1	559	4	16.774	—	99	22.086	710.1
1	74	1	157	—	—	—	—	—	—	—	7	293	710.2
1	88	1	164	1	226	1	636	—	—	—	21	1.348	710.3
35	2.358	14	2.133	16	4.741	5	3.650	9	15.479	—	4.607	40.183	72
13	917	12	1.849	13	4.006	5	3.650	9	15.479	—	127	27.383	721
12	767	—	—	1	203	—	—	—	—	—	548	2.572	722
10	674	2	284	2	532	—	—	—	—	—	3.917	10.103	723
—	—	—	—	—	—	—	—	—	—	—	7	100	724
—	—	—	—	—	—	—	—	—	—	—	8	25	725
—	—	—	—	—	—	—	—	—	—	—	—	—	73
—	—	—	—	—	—	—	—	—	—	—	—	—	730
2	136	—	—	1	372	—	—	—	—	1	28	828	74
1	57	—	—	—	—	—	—	—	—	—	16	247	741
1	79	—	—	1	372	—	—	—	—	1	12	581	742
1	53	1	105	1	228	3	1.918	2	13.176	1	131	16.869	75
1	53	1	105	1	228	3	1.918	2	13.176	1	131	16.869	750
14	961	10	1.208	4	1.565	1	543	1	5.960	21	1.696	14.763	76
12	813	8	966	3	1.275	—	—	—	—	21	1.638	7.264	761
—	—	1	106	—	—	—	—	—	—	—	5	143	762
—	—	1	106	—	—	—	—	—	—	—	1	106	762.1
—	—	—	—	—	—	—	—	—	—	—	4	37	762.2
2	148	1	136	—	—	1	543	—	—	—	46	1.085	763
1	56	—	—	—	—	1	543	—	—	—	8	657	763.1
1	92	1	136	—	—	—	—	—	—	—	38	428	763.2
—	—	—	—	1	290	—	—	1	5.960	—	7	6.271	764
—	—	—	—	1	290	—	—	1	5.960	—	5	6.267	764.1
—	—	—	—	—	—	—	—	—	—	—	2	4	764.2
21	1.508	6	807	6	1.639	—	—	—	—	1.173	3.154	11.916	77
4	294	—	—	1	239	—	—	—	—	4	585	3.534	771
9	641	4	543	5	1.400	—	—	—	—	—	299	4.603	772
7	515	4	543	5	1.400	—	—	—	—	—	83	3.308	772.1
2	126	—	—	—	—	—	—	—	—	—	216	1.295	772.2
8	573	2	264	—	—	—	—	—	—	1.169	2.270	3.779	773
7	511	2	264	—	—	—	—	—	—	1.166	2.225	3.512	773.1
1	62	—	—	—	—	—	—	—	—	3	45	267	773.2
36	2.388	22	3.155	17	6.114	5	3.253	7	21.434	3	1.031	44.993	79
36	2.388	22	3.155	17	6.114	5	3.253	7	21.434	3	1.031	44.993	790
26	1.711	13	1.772	13	4.649	5	3.253	3	9.071	—	898	28.014	790.1
1	96	—	—	—	—	—	—	—	—	—	23	283	790.2
9	581	9	1.383	4	1.465	—	—	4	12.363	3	110	16.696	790.3
123	8.643	83	11.667	51	14.973	20	14.582	8	10.602	41	19.468	124.714	8
64	4.518	47	6.717	37	10.814	15	11.366	6	7.915	16	1.931	58.693	8A
50	3.571	32	4.485	28	8.155	12	9.200	6	7.915	9	1.573	48.451	81
1	99	1	188	1	212	1	580	1	1.938	—	9	3.166	811
36	2.552	19	2.483	22	6.365	9	7.194	4	4.970	8	1.157	36.265	812
11	829	2	241	7	2.031	3	1.985	1	1.313	—	196	8.457	812.1
25	1.723	17	2.242	15	4.334	6	5.209	3	3.657	8	961	27.808	812.2
13	920	12	1.814	5	1.578	2	1.426	1	1.007	1	407	9.020	813
3	203	—	—	2	655	1	721	—	—	—	23	1.762	813.1
6	424	8	1.118	—	—	1	705	—	—	—	270	3.770	813.2
2	159	1	199	—	—	—	—	—	—	—	68	614	813.3
1	69	—	—	—	—	—	—	—	—	—	23	181	813.4
1	65	3	497	3	923	—	—	1	1.007	1	23	2.693	813.5
14	947	15	2.232	9	2.659	3	2.166	—	—	7	358	10.242	82
8	570	8	1.216	3	804	—	—	—	—	2	189	3.795	821
—	—	—	—	—	—	2	1.360	—	—	—	7	1.378	822
6	377	7	1.016	6	1.855	1	806	—	—	5	162	5.069	823
59	4.125	36	4.950	14	4.159	5	3.216	2	2.687	25	17.537	66.021	8B
58	4.048	33	4.543	12	3.622	5	3.216	2	2.687	25	17.240	63.785	83
1	63	—	—	—	—	—	—	—	—	—	104	440	831
2	162	—	—	—	—	—	—	—	—	3	2.025	5.131	832
1	60	—	—	—	—	—	—	—	—	—	979	2.557	833
2	116	—	—	—	—	—	—	—	—	1	593	1.419	834



**classe, sottoclasse e categoria di attività economica**

CON ADDETTI										UNITÀ LOCALI SENZA ADDETTI	TOTALE		N. Classificazione
50 - 99		100 - 199		200 - 499		500 - 999		1.000 e oltre			Unità locali	Addetti	
Unità locali	Addetti	Unità locali	Addetti	Unità locali	Addetti	Unità locali	Addetti	Unità locali	Addetti				
3	192	1	127	—	—	—	—	—	—	4	4.209	9.543	835
4	253	—	—	—	—	—	—	—	—	7	2.795	7.819	836
14	1.001	4	522	2	712	2	1.249	1	1.021	5	3.920	12.993	837
13	929	4	522	2	712	2	1.249	1	1.021	5	3.894	12.812	837.1
1	72	—	—	—	—	—	—	—	—	—	26	181	837.2
6	384	—	—	—	—	—	—	—	—	—	533	2.267	838
6	384	—	—	—	—	—	—	—	—	—	528	2.252	838.1
—	—	—	—	—	—	—	—	—	—	—	5	15	838.2
25	1.817	28	3.894	10	2.910	3	1.967	1	1.666	5	2.082	21.616	839
1	71	1	135	—	—	—	—	—	—	—	69	642	839.1
4	288	—	—	1	265	—	—	—	—	—	258	1.625	839.2
11	799	11	1.590	6	1.765	1	561	—	—	1	558	8.417	839.3
1	59	2	230	—	—	2	1.406	—	—	3	260	2.630	839.4
—	—	1	178	1	465	—	—	—	—	1	498	2.033	839.5
—	—	—	—	—	—	—	—	—	—	—	252	644	839.6
2	120	3	360	—	—	—	—	—	—	—	105	1.104	839.7
—	—	—	—	—	—	—	—	—	—	—	17	101	839.8
6	480	10	1.401	2	415	—	—	1	1.666	—	65	4.420	839.9
1	77	3	407	2	537	—	—	—	—	—	297	2.236	84
—	—	—	—	—	—	—	—	—	—	—	2	5	841
—	—	—	—	—	—	—	—	—	—	—	30	157	842
—	—	1	153	2	537	—	—	—	—	—	14	801	843
1	77	2	254	—	—	—	—	—	—	—	149	933	844
—	—	—	—	—	—	—	—	—	—	—	18	37	845
—	—	—	—	—	—	—	—	—	—	—	62	221	846
—	—	—	—	—	—	—	—	—	—	—	22	82	847
<b>959</b>	<b>65.895</b>	<b>335</b>	<b>44.967</b>	<b>161</b>	<b>48.699</b>	<b>42</b>	<b>28.401</b>	<b>27</b>	<b>69.743</b>	<b>881</b>	<b>38.689</b>	<b>412.233</b>	<b>9</b>
166	11.892	119	16.150	74	22.954	18	11.479	17	29.628	195	1.893	108.693	9A
166	11.892	119	16.150	74	22.954	18	11.479	17	29.628	195	1.893	108.693	91
147	10.532	104	14.090	55	16.638	17	10.695	15	25.320	188	1.685	91.877	911
—	—	1	172	1	239	2	1.363	1	1.448	—	5	3.222	911.1
76	5.530	52	7.217	26	8.271	9	5.894	13	22.453	185	871	55.032	911.2
71	5.002	51	6.701	28	8.128	6	3.438	1	1.419	3	809	33.623	911.3
5	331	4	554	7	2.315	1	784	—	—	7	113	4.944	912
5	331	4	554	7	2.315	1	784	—	—	7	113	4.944	912.1
14	1.029	11	1.506	12	4.001	—	—	2	4.308	—	95	11.872	919
793	54.003	216	28.817	87	25.745	24	16.922	10	40.115	686	36.796	303.540	9B
53	3.869	18	2.438	16	4.845	—	—	—	—	15	710	14.902	92
26	1.861	7	905	4	1.097	—	—	—	—	1	195	5.150	921
22	1.565	5	570	3	858	—	—	—	—	1	86	3.673	921.1
4	296	2	335	1	239	—	—	—	—	—	109	1.477	921.2
1	85	1	137	—	—	—	—	—	—	—	14	153	922
26	1.923	10	1.396	12	3.748	—	—	—	—	—	362	9.239	923
598	40.456	107	13.808	13	3.469	—	—	2	14.984	199	7.221	132.520	93
1	58	—	—	—	—	—	—	2	14.984	—	10	15.199	931
—	—	—	—	—	—	—	—	1	11.707	—	4	11.781	931.1
1	58	—	—	—	—	—	—	1	3.277	—	6	3.418	931.2
590	39.946	107	13.808	12	3.170	—	—	—	—	197	4.058	102.526	932
110	7.120	4	436	—	—	—	—	—	—	1	1.851	28.074	932.1
308	20.854	18	2.012	1	213	—	—	—	—	109	715	31.123	932.2
153	10.787	83	11.094	11	2.957	—	—	—	—	84	466	29.051	932.3
1	69	—	—	—	—	—	—	—	—	—	398	4.251	932.4
1	53	1	123	—	—	—	—	—	—	2	184	2.935	932.5
17	1.063	1	143	—	—	—	—	—	—	1	444	7.092	932.6
7	452	—	—	—	—	—	—	—	—	—	276	2.682	933
—	—	—	—	—	—	—	—	—	—	—	4	110	933.1
7	452	—	—	—	—	—	—	—	—	—	272	2.572	933.2
—	—	—	—	1	299	—	—	—	—	2	2.329	10.777	934
—	—	—	—	—	—	—	—	—	—	2	978	4.268	934.1
—	—	—	—	1	299	—	—	—	—	—	1.351	6.509	934.2
—	—	—	—	—	—	—	—	—	—	—	548	1.336	936
14	921	4	508	9	2.653	4	2.926	—	—	—	255	9.516	94
14	921	4	508	9	2.653	4	2.926	—	—	—	255	9.516	940
8	508	3	384	7	1.915	3	2.390	—	—	—	129	6.673	940.1
6	413	1	124	2	738	1	536	—	—	—	126	2.843	940.2
<b>65</b>	<b>4.490</b>	<b>54</b>	<b>7.535</b>	<b>38</b>	<b>11.307</b>	<b>16</b>	<b>11.279</b>	<b>6</b>	<b>18.361</b>	<b>22</b>	<b>8.913</b>	<b>75.346</b>	<b>95</b>



**classe, sottoclasse e categoria di attività economica**

CON ADDETTI										UNITÀ LOCALI SENZA ADDETTI	TOTALE		N. Classificazione
50 - 99		100 - 199		200 - 499		500 - 999		1.000 e oltre			Unità locali	Addetti	
Unità locali	Addetti	Unità locali	Addetti	Unità locali	Addetti	Unità locali	Addetti	Unità locali	Addetti				
43	2.966	48	6.716	30	8.966	16	11.279	6	18.361	—	201	49.682	951
8	591	18	2.655	19	5.822	11	7.740	4	13.372	—	70	30.384	951.1
—	—	1	125	6	1.626	—	—	1	1.326	—	8	3.077	951.2
—	—	—	—	—	—	—	—	1	939	—	2	4.602	951.3
—	—	—	—	—	—	—	—	1	670	—	1	670	951.4
—	—	—	—	—	—	—	—	—	—	—	2	25	951.5
34	2.323	21	2.737	3	1.076	—	—	—	—	—	86	6.837	951.6
1	52	3	463	—	—	—	—	—	—	—	9	1.421	951.7
—	—	5	736	—	—	—	—	—	—	—	20	1.566	951.8
—	—	—	—	2	442	—	—	—	—	—	3	1.100	951.9
20	1.405	6	819	8	2.341	—	—	—	—	10	1.518	13.434	952
12	835	4	499	7	2.073	—	—	—	—	7	498	5.849	952.1
—	—	1	129	—	—	—	—	—	—	—	6	166	952.2
1	60	—	—	—	—	—	—	—	—	—	19	258	952.3
—	—	—	—	—	—	—	—	—	—	—	9	89	952.4
2	140	—	—	—	—	—	—	—	—	3	138	1.276	952.5
3	224	—	—	—	—	—	—	—	—	—	19	409	952.6
1	53	—	—	1	268	—	—	—	—	—	444	3.231	952.7
—	—	—	—	—	—	—	—	—	—	—	171	657	952.8
1	93	1	191	—	—	—	—	—	—	—	214	1.499	952.9
1	58	—	—	—	—	—	—	—	—	11	5.387	8.587	953
—	—	—	—	—	—	—	—	—	—	9	4.187	5.774	953.1
1	58	—	—	—	—	—	—	—	—	2	1.200	2.813	953.2
1	61	—	—	—	—	—	—	—	—	1	1.653	3.357	954
—	—	—	—	—	—	—	—	—	—	—	154	286	956
—	—	—	—	—	—	—	—	—	—	—	23	87	956.1
—	—	—	—	—	—	—	—	—	—	—	131	199	956.2
36	2.422	28	3.902	10	3.162	3	2.098	—	—	296	2.881	23.535	96
8	522	10	1.378	4	1.278	1	624	—	—	9	480	6.580	961
3	197	9	1.267	4	1.278	1	624	—	—	2	173	4.541	961.1
5	325	1	111	—	—	—	—	—	—	7	307	2.039	961.2
2	150	—	—	—	—	—	—	—	—	1	42	439	962
1	96	—	—	—	—	—	—	—	—	1	14	150	962.1
1	54	—	—	—	—	—	—	—	—	—	28	289	962.2
11	751	7	1.033	1	219	2	1.474	—	—	4	305	5.379	963
10	697	6	875	1	219	2	1.474	—	—	1	201	4.712	963.1
1	54	1	158	—	—	—	—	—	—	3	104	667	963.2
1	78	3	410	1	259	—	—	—	—	18	215	1.871	964
8	534	7	930	1	466	—	—	—	—	26	732	5.294	965
4	238	5	669	1	466	—	—	—	—	23	493	3.605	965.1
4	296	2	261	—	—	—	—	—	—	3	239	1.689	965.2
—	—	—	—	1	307	—	—	—	—	16	125	690	967
6	387	1	151	2	633	—	—	—	—	222	982	3.282	968
25	1.722	5	626	1	309	1	619	2	6.770	152	3.920	24.919	97
—	—	—	—	—	—	—	—	—	—	—	230	992	972
—	—	—	—	—	—	—	—	—	—	3	338	1.248	973
1	57	—	—	—	—	—	—	2	6.770	—	251	8.426	974
1	57	—	—	—	—	—	—	2	6.770	—	4	6.828	974.1
—	—	—	—	—	—	—	—	—	—	—	247	1.598	974.2
2	151	—	—	—	—	1	619	—	—	2	107	1.451	975
13	919	4	526	1	309	—	—	—	—	24	528	4.553	977
13	919	4	526	1	309	—	—	—	—	21	251	3.130	977.1
—	—	—	—	—	—	—	—	—	—	3	277	1.423	977.2
9	595	1	100	—	—	—	—	—	—	98	1.194	4.871	978
8	517	1	100	—	—	—	—	—	—	74	785	3.429	978.1
—	—	—	—	—	—	—	—	—	—	19	108	255	978.2
1	78	—	—	—	—	—	—	—	—	5	301	1.187	978.3
—	—	—	—	—	—	—	—	—	—	25	1.272	3.378	979
—	—	—	—	—	—	—	—	—	—	2	174	656	979.1
—	—	—	—	—	—	—	—	—	—	23	873	2.072	979.2
—	—	—	—	—	—	—	—	—	—	—	225	650	979.3
2	123	—	—	—	—	—	—	—	—	2	12.896	22.802	98
2	123	—	—	—	—	—	—	—	—	—	3.373	5.634	981
—	—	—	—	—	—	—	—	—	—	—	8.699	15.674	982
—	—	—	—	—	—	—	—	—	—	—	8.599	15.409	982.1
—	—	—	—	—	—	—	—	—	—	—	100	265	982.2
—	—	—	—	—	—	—	—	—	—	—	513	796	983
—	—	—	—	—	—	—	—	—	—	—	501	732	983.1
—	—	—	—	—	—	—	—	—	—	—	12	64	983.2
—	—	—	—	—	—	—	—	—	—	2	311	698	984
—	—	—	—	—	—	—	—	—	—	2	287	664	984.1
—	—	—	—	—	—	—	—	—	—	—	24	34	984.2
<b>1.821</b>	<b>125.070</b>	<b>818</b>	<b>111.350</b>	<b>424</b>	<b>129.788</b>	<b>112</b>	<b>77.128</b>	<b>82</b>	<b>202.615</b>	<b>2.259</b>	<b>242.436</b>	<b>1.387.610</b>	

TAV. 6B - Unità locali artigiane per numero di addetti e per

N. Classificazione	RAMI, CLASSI, SOTTOCLASSI E CATEGORIE DI ATTIVITÀ ECONOMICA	UNITÀ LOCALI									
		fino a 1		2		3		4		5	
		Unità locali	Addetti	Unità locali	Addetti	Unità locali	Addetti	Unità locali	Addetti	Unità locali	Addetti
<b>0</b>	<b>Agricoltura, caccia, foreste e pesca</b>	<b>209</b>	<b>206</b>	<b>67</b>	<b>134</b>	<b>26</b>	<b>78</b>	<b>13</b>	<b>52</b>	<b>9</b>	<b>45</b>
01	Agricoltura e caccia	—	—	—	—	—	—	—	—	—	—
013	Selezione e moltiplicazione delle specie	—	—	—	—	—	—	—	—	—	—
013.2	Aziende specializzate nella produzione del seme bachi e bacioli; essiccazione dei bozzoli	—	—	—	—	—	—	—	—	—	—
02	Foreste	64	61	19	38	13	39	9	36	5	25
020	Foreste	64	61	19	38	13	39	9	36	5	25
020.2	Aziende di utilizzazione del bosco	64	61	19	38	13	39	9	36	5	25
04	Attività connesse con l'agricoltura	145	145	48	96	13	39	4	16	4	20
044	Esercizio di macchine agricole	145	145	48	96	13	39	4	16	4	20
044.1	Esercizio e noleggio di mezzi e di macchine agricole per conto terzi, con personale	143	143	47	94	12	36	3	12	4	20
044.2	Esercizio di macchine agricole da parte di consorzi e cooperative	2	2	1	2	1	3	1	4	—	—
1	Energia, gas e acqua	—	—	—	—	—	—	—	—	—	—
1A	Estrazione di combustibili solidi, liquidi e gassosi - industria petrolifera	—	—	—	—	—	—	—	—	—	—
11	Industria dell'estrazione e agglomerazione di combustibili solidi	—	—	—	—	—	—	—	—	—	—
111	Industria dell'estrazione e agglomerazione di combustibili solidi	—	—	—	—	—	—	—	—	—	—
14	Industria petrolifera	—	—	—	—	—	—	—	—	—	—
140	Industria petrolifera	—	—	—	—	—	—	—	—	—	—
140.1	Raffinerie di petrolio	—	—	—	—	—	—	—	—	—	—
140.2	Preparazione o miscelazione di derivati del petrolio	—	—	—	—	—	—	—	—	—	—
2	Industrie estrattive - industrie manifatturiere per la trasformazione di minerali non energetici e prodotti derivati - industrie chimiche	402	401	271	542	182	546	114	456	65	325
22	Industria della produzione e prima trasformazione dei metalli	3	3	5	10	2	6	5	20	2	10
221	Siderurgia, escluse le cokerie annesse a stabilimenti siderurgici	—	—	—	—	—	—	—	—	—	—
222	Fabbricazione di tubi di acciaio	—	—	—	—	—	—	—	—	—	—
222.1	Produzione di tubi senza saldatura	—	—	—	—	—	—	—	—	—	—
222.2	Produzione di tubi avvicinati, aggraffati, saldati e simili	—	—	—	—	—	—	—	—	—	—
223	Trafilatura, stiratura, laminazione di nastri, profilatura a freddo dell'acciaio	1	1	1	2	—	—	—	—	—	—
224	Produzione e prima trasformazione dei metalli non ferrosi	2	2	4	8	2	6	5	20	2	10
224.1	Produzione di metalli non ferrosi di prima e seconda fusione; prima trasformazione dei metalli non ferrosi; laminazione, stiratura, trafilatura, estrusione e altre lavorazioni	2	2	4	8	2	6	5	20	2	10
23	Industria dell'estrazione di minerali non metalliferi e non energetici; torbiera	35	34	24	48	24	72	13	52	16	80
231	Estrazione e ricerche di prodotti di cava per materiali da costruzione, per refrattari e per ceramiche	30	29	15	30	18	54	11	44	16	80
231.1	Estrazione e ricerche di pietre da costruzione e di ardesia	23	23	13	26	16	48	9	36	13	65
231.2	Estrazione e ricerche di altri materiali e prodotti di cava per altre industrie	5	5	2	4	—	—	1	4	1	5
231.3	Estrazione di pietra da gesso	—	—	—	—	—	—	—	—	—	—
231.4	Estrazione di argilla e di caolino	2	1	—	—	1	3	—	—	—	—
231.5	Estrazione di pietre per calce e cementi	—	—	—	—	1	3	1	4	2	10
232	Estrazione e ricerca mineraria di sali di potassio e di fosfati di calcio naturali	—	—	—	—	—	—	—	—	—	—
233	Produzione ed estrazione di sale	—	—	—	—	—	—	—	—	—	—
239	Estrazione di altri minerali; torbiera	5	5	9	18	6	18	2	8	—	—
239.2	Estrazione di dolomite, di pomice e di pozzolana	5	5	8	16	5	15	2	8	—	—
239.3	Estrazione di prodotti minerali vari per uso industriale	—	—	1	2	1	3	—	—	—	—
24	Industria della lavorazione dei minerali non metalliferi	339	339	200	400	137	411	80	320	42	210
241	Produzione di materiali da costruzione in laterizio	3	3	—	—	1	3	1	4	—	—
242	Produzione di cemento, calce e gesso	1	1	2	4	2	6	—	—	—	—
242.1	Produzione di cemento e di agglomerante cementizio	—	—	—	—	—	—	—	—	—	—
242.2	Produzione di calce viva, idrata e idraulica	1	1	—	—	2	6	—	—	—	—
242.3	Produzione di gesso	—	—	2	4	—	—	—	—	—	—
243	Produzione di materiali per costruzione in calcestruzzo, amianto-cemento e gesso	46	46	41	82	27	81	16	64	9	45
243.1	Fabbricazione di prodotti in amianto-cemento	—	—	—	—	1	3	—	—	—	—
243.2	Produzione di elementi da costruzione in calcestruzzo, di modellati, di mattoni e altri prodotti silico-calcarei, di prodotti in pomice-cemento	33	33	37	74	24	72	13	52	8	40
243.3	Produzione di pannelli di gesso e di elementi prefabbricati a base di gesso e modellati	10	10	4	8	1	3	1	4	1	5
243.4	Produzione di calcestruzzo fresco	3	3	—	—	1	3	2	8	—	—
244	Produzione di articoli in amianto	—	—	—	—	—	—	—	—	—	—
245	Lavorazione della pietra e di prodotti minerali non metalliferi	178	178	124	248	92	276	52	208	26	130
245.1	Frantumazione di minerali e materiali vari al di fuori della cava	—	—	—	—	—	—	—	—	2	10
245.2	Segagione e lavorazione del marmo e delle pietre affini	128	128	89	178	70	210	42	168	18	90

## ramo, classe, sottoclasse e categoria di attività economica

CON ADDETTI										TOTALE		N. Classificazione
6 - 9		10 - 14		15 - 19		20 - 49		50 e oltre		Unità locali	Addetti	
Unità locali	Addetti	Unità locali	Addetti	Unità locali	Addetti	Unità locali	Addetti	Unità locali	Addetti	Unità locali	Addetti	
4	33	2	20	—	—	1	41	—	—	331	609	0
—	—	—	—	—	—	—	—	—	—	—	—	01
—	—	—	—	—	—	—	—	—	—	—	—	013
—	—	—	—	—	—	—	—	—	—	—	—	013.2
2	15	1	10	—	—	1	41	—	—	114	265	02
2	15	1	10	—	—	1	41	—	—	114	265	020
2	15	1	10	—	—	1	41	—	—	114	265	020.2
2	18	1	10	—	—	—	—	—	—	217	344	04
2	18	1	10	—	—	—	—	—	—	217	344	044
—	—	1	10	—	—	—	—	—	—	210	315	044.1
2	18	—	—	—	—	—	—	—	—	7	29	044.2
—	—	—	—	—	—	—	—	—	—	—	—	1
—	—	—	—	—	—	—	—	—	—	—	—	1A
—	—	—	—	—	—	—	—	—	—	—	—	11
—	—	—	—	—	—	—	—	—	—	—	—	111
—	—	—	—	—	—	—	—	—	—	—	—	14
—	—	—	—	—	—	—	—	—	—	—	—	140
—	—	—	—	—	—	—	—	—	—	—	—	140.1
—	—	—	—	—	—	—	—	—	—	—	—	140.2
134	938	36	393	2	33	2	47	—	—	1.208	3.681	2
8	56	2	21	—	—	—	—	—	—	27	126	22
—	—	—	—	—	—	—	—	—	—	—	—	221
—	—	—	—	—	—	—	—	—	—	—	—	222
—	—	—	—	—	—	—	—	—	—	—	—	222.1
—	—	—	—	—	—	—	—	—	—	—	—	222.2
3	19	1	11	—	—	—	—	—	—	6	33	223
5	37	1	10	—	—	—	—	—	—	21	93	224
5	37	1	10	—	—	—	—	—	—	21	93	224.1
28	198	7	71	—	—	—	—	—	—	147	555	23
27	192	6	61	—	—	—	—	—	—	123	490	231
25	178	6	61	—	—	—	—	—	—	105	437	231.1
1	8	—	—	—	—	—	—	—	—	10	26	231.2
—	—	—	—	—	—	—	—	—	—	—	—	231.3
—	—	—	—	—	—	—	—	—	—	3	4	231.4
1	6	—	—	—	—	—	—	—	—	5	23	231.5
—	—	—	—	—	—	—	—	—	—	—	—	232
—	—	—	—	—	—	—	—	—	—	—	—	233
1	6	1	10	—	—	—	—	—	—	24	65	239
—	—	—	—	—	—	—	—	—	—	20	44	239.2
1	6	1	10	—	—	—	—	—	—	4	21	239.3
86	602	23	257	2	33	2	47	—	—	911	2.619	24
2	15	—	—	—	—	1	27	—	—	8	52	241
1	7	—	—	—	—	—	—	—	—	6	18	242
—	—	—	—	—	—	—	—	—	—	—	—	242.1
1	7	—	—	—	—	—	—	—	—	4	14	242.2
—	—	—	—	—	—	—	—	—	—	2	4	242.3
14	94	8	83	—	—	—	—	—	—	161	495	243
1	6	—	—	—	—	—	—	—	—	2	9	243.1
10	66	7	72	—	—	—	—	—	—	132	409	243.2
2	14	—	—	—	—	—	—	—	—	19	44	243.3
1	8	1	11	—	—	—	—	—	—	8	33	243.4
—	—	—	—	—	—	—	—	—	—	—	—	244
53	371	8	93	1	15	—	—	—	—	534	1.519	245
1	7	1	10	—	—	—	—	—	—	4	27	245.1
44	306	5	60	1	15	—	—	—	—	397	1.155	245.2

## segue TAV. 6B - Unità locali artigiane per numero di addetti e per

N. Classificazione	RAMI, CLASSI, SOTTOCLASSI E CATEGORIE DI ATTIVITÀ ECONOMICA	UNITÀ LOCALI									
		fino a 1		2		3		4		5	
		Unità locali	Addetti	Unità locali	Addetti	Unità locali	Addetti	Unità locali	Addetti	Unità locali	Addetti
245.3	Lavorazione artistica del marmo e di altre pietre affini; lavori in mosaico	50	50	35	70	22	66	10	40	6	30
246	Produzione di mole e di altri corpi abrasivi applicati	1	1	2	4	3	9	—	—	—	—
247	Industria del vetro	16	16	6	12	3	9	3	12	—	—
247.1	Produzione di vetro piano	—	—	—	—	—	—	—	—	—	—
247.2	Produzione del vetro cavo e di altri prodotti similari	4	4	—	—	1	3	—	—	—	—
247.3	Produzione di vetro tecnico, industriale, fibre di vetro ed altri lavori in vetro	—	—	—	—	—	—	—	—	—	—
247.4	Lavorazione e trasformazione del vetro piano	11	11	5	10	2	6	3	12	—	—
247.5	Lavorazione e trasformazione del vetro cavo	1	1	1	2	—	—	—	—	—	—
248	Produzione di prodotti in ceramica	94	94	25	50	9	27	8	32	7	35
248.1	Produzione di materiali refrattari e di prodotti in ceramica per usi tecnici e industriali	—	—	—	—	—	—	—	—	—	—
248.2	Produzione di prodotti in ceramica per uso domestico e ornamentale	91	91	24	48	8	24	5	20	5	25
248.3	Produzione di piastrelle per pavimenti e rivestimenti	1	1	—	—	1	3	1	4	—	—
248.4	Produzione di oggetti igienico-sanitari in terraglia forte, semiforte e dolce, vitreous china e fire clay	2	2	1	2	—	—	2	8	2	10
<b>25</b>	<b>Industrie chimiche</b>	<b>25</b>	<b>25</b>	<b>42</b>	<b>84</b>	<b>19</b>	<b>57</b>	<b>16</b>	<b>64</b>	<b>5</b>	<b>25</b>
251	Produzione di prodotti chimici di base	—	—	7	14	3	9	4	16	1	5
251.1	Produzione di prodotti chimico-estrattivi e chimico-mineralurgici	—	—	—	—	—	—	—	—	—	—
251.2	Produzione di prodotti chimici primari organici, inorganici e loro derivati	—	—	3	6	1	3	1	4	—	—
251.3	Produzione di materie plastiche, resine sintetiche ed elastomeri	—	—	2	4	1	3	—	—	1	5
251.4	Produzione di fertilizzanti e di relativi prodotti azotati di base	—	—	1	2	—	—	—	—	—	—
251.5	Produzione di emulsioni di bitume, di catrame e di leganti per uso stradale	—	—	—	—	1	3	2	8	—	—
251.6	Produzione di trasparente di cellulosa e di cellophane	—	—	—	—	—	—	—	—	—	—
251.7	Produzione di prodotti chimici organici mediante processi di fermentazione o derivati da materie prime di origine vegetale	—	—	—	—	—	—	—	—	—	—
251.8	Produzione di prodotti elettrochimici ed elettrotermici	—	—	—	—	—	—	—	—	—	—
251.9	Produzione di colori organici sintetici e relativi prodotti intermedi	—	—	1	2	—	—	1	4	—	—
255	Produzione di mastici, pitture, vernici e inchiostri da stampa	2	2	2	4	3	9	3	12	1	5
256	Produzione di altri prodotti chimici principalmente destinati all'industria e all'agricoltura	5	5	10	20	3	9	2	8	—	—
256.1	Produzione di gas compressi	—	—	—	—	1	3	—	—	—	—
256.2	Produzione di colle varie, gelatine ed estratti d'alghe	—	—	1	2	—	—	—	—	—	—
256.3	Trattamento chimico dei grassi	—	—	1	2	—	—	1	4	—	—
256.4	Produzione di oli essenziali e di aromi naturali e sintetici	—	—	—	—	—	—	—	—	—	—
256.5	Produzione di esplosivi, di prodotti pirotecnici e di fiammiferi	5	5	6	12	—	—	1	4	—	—
256.6	Produzione di prodotti ausiliari per le industrie tessili e del cuoio	—	—	—	—	—	—	—	—	—	—
256.7	Produzione di prodotti chimici vari per uso industriale	—	—	2	4	—	—	—	—	—	—
256.8	Produzione di prodotti chimici per l'agricoltura e di insetticidi	—	—	—	—	2	6	—	—	—	—
257	Produzione di prodotti farmaceutici	—	—	—	—	—	—	—	—	—	—
258	Produzione di sapone e detergenti sintetici nonché di altri prodotti per l'igiene del corpo e di profumeria	17	17	20	40	7	21	5	20	3	15
258.1	Produzione di sapone e detergenti sintetici, liquidi ed in polvere	6	6	8	16	—	—	2	8	—	—
258.2	Produzione di altri prodotti per l'igiene del corpo e di profumeria	11	11	12	24	7	21	3	12	3	15
259	Produzione di altri prodotti chimici	1	1	3	6	3	9	2	8	—	—
259.1	Produzione di prodotti fotochimici	—	—	—	—	—	—	—	—	—	—
259.2	Produzione di specialità chimiche per uso domestico e per manutenzione	1	1	3	6	2	6	1	4	—	—
259.3	Produzione di prodotti chimici prevalentemente impiegati per ufficio e per il consumo non industriale	—	—	—	—	1	3	1	4	—	—
<b>26</b>	<b>Industria della produzione di fibre artificiali e sintetiche</b>	—	—	—	—	—	—	—	—	—	—
260	Industria della produzione di fibre artificiali e sintetiche	—	—	—	—	—	—	—	—	—	—
<b>3</b>	<b>Industrie manifatturiere per la lavorazione e la trasformazione dei metalli; meccanica di precisione</b>	<b>3.095</b>	<b>3.094</b>	<b>1.362</b>	<b>2.724</b>	<b>638</b>	<b>1.914</b>	<b>400</b>	<b>1.600</b>	<b>229</b>	<b>1.145</b>
<b>31</b>	<b>Industria della costruzione di prodotti in metallo</b>	<b>1.667</b>	<b>1.667</b>	<b>760</b>	<b>1.520</b>	<b>352</b>	<b>1.056</b>	<b>196</b>	<b>784</b>	<b>126</b>	<b>630</b>
311	Fonderie	7	7	7	14	7	21	4	16	4	20
311.1	Fonderie di metalli ferrosi	5	5	4	8	4	12	1	4	3	15
311.2	Fonderie di metalli non ferrosi	2	2	3	6	3	9	3	12	1	5
312	Fucinataura, stampaggio, imbutitura, tranciatura e lavorazione a sbalzo	6	6	4	8	4	12	4	16	6	30
312.1	Produzione di pezzi di acciaio fucinati	1	1	2	4	—	—	—	—	—	—
312.2	Produzione di pezzi di acciaio stampati a caldo	—	—	1	2	—	—	—	—	2	10
312.3	Stampatura e imbutitura a caldo di lamiera di acciaio; tranciatura e lavorazione a sbalzo	5	5	1	2	4	12	4	16	4	20
313	Seconda trasformazione, trattamento e rivestimento dei metalli	149	149	69	138	20	60	18	72	10	50
313.1	Filettatura e bulloneria	1	1	1	2	—	—	—	—	1	5



## ramo, classe, sottoclasse e categoria di attività economica

CON ADDETTI										TOTALE		N. Classifi- cazione
6 - 9		10 - 14		15 - 19		20 - 49		50 e oltre		Unità locali	Addetti	
Unità locali	Addetti	Unità locali	Addetti	Unità locali	Addetti	Unità locali	Addetti	Unità locali	Addetti	Unità locali	Addetti	
8	58	2	23	—	—	—	—	—	—	133	337	245.3
—	—	—	—	—	—	—	—	—	—	6	14	246
4	30	2	25	—	—	—	—	—	—	34	104	247
—	—	—	—	—	—	—	—	—	—	—	—	247.1
1	7	—	—	—	—	—	—	—	—	6	14	247.2
—	—	—	—	—	—	—	—	—	—	—	—	247.3
3	23	2	25	—	—	—	—	—	—	26	87	247.4
12	85	5	56	1	18	1	20	—	—	2	3	247.5
—	—	—	—	—	—	—	—	—	—	162	417	248
—	—	—	—	—	—	—	—	—	—	—	—	248.1
9	59	2	24	—	—	1	20	—	—	145	311	248.2
2	17	—	—	1	18	—	—	—	—	6	43	248.3
1	9	3	32	—	—	—	—	—	—	11	63	248.4
12	82	4	44	—	—	—	—	—	—	123	381	25
4	24	3	32	—	—	—	—	—	—	22	100	251
—	—	—	—	—	—	—	—	—	—	—	—	251.1
—	—	1	10	—	—	—	—	—	—	6	23	251.2
2	12	1	11	—	—	—	—	—	—	7	35	251.3
—	—	—	—	—	—	—	—	—	—	1	2	251.4
1	6	1	11	—	—	—	—	—	—	2	8	251.5
—	—	—	—	—	—	—	—	—	—	3	20	251.6
1	6	—	—	—	—	—	—	—	—	—	—	251.7
—	—	—	—	—	—	—	—	—	—	1	6	251.8
—	—	—	—	—	—	—	—	—	—	2	6	251.9
1	7	1	12	—	—	—	—	—	—	13	51	255
2	16	—	—	—	—	—	—	—	—	22	58	256
—	—	—	—	—	—	—	—	—	—	1	3	256.1
1	8	—	—	—	—	—	—	—	—	1	2	256.2
—	—	—	—	—	—	—	—	—	—	3	14	256.3
1	8	—	—	—	—	—	—	—	—	—	—	256.4
—	—	—	—	—	—	—	—	—	—	13	29	256.5
—	—	—	—	—	—	—	—	—	—	—	—	256.6
—	—	—	—	—	—	—	—	—	—	2	4	256.7
—	—	—	—	—	—	—	—	—	—	2	6	256.8
2	14	—	—	—	—	—	—	—	—	—	—	257
2	14	—	—	—	—	—	—	—	—	54	127	258
—	—	—	—	—	—	—	—	—	—	18	44	258.1
3	21	—	—	—	—	—	—	—	—	36	83	258.2
—	—	—	—	—	—	—	—	—	—	12	45	259
2	12	—	—	—	—	—	—	—	—	—	—	259.1
1	9	—	—	—	—	—	—	—	—	9	29	259.2
—	—	—	—	—	—	—	—	—	—	3	16	259.3
—	—	—	—	—	—	—	—	—	—	—	—	26
—	—	—	—	—	—	—	—	—	—	—	—	260
<b>443</b>	<b>3.117</b>	<b>165</b>	<b>1.904</b>	<b>17</b>	<b>262</b>	<b>1</b>	<b>22</b>	—	—	<b>6.350</b>	<b>15.782</b>	<b>3</b>
<b>225</b>	<b>1.559</b>	<b>92</b>	<b>1.064</b>	<b>7</b>	<b>106</b>	<b>1</b>	<b>22</b>	—	—	<b>3.426</b>	<b>8.408</b>	<b>31</b>
5	32	2	22	—	—	—	—	—	—	36	132	311
2	12	2	22	—	—	—	—	—	—	21	78	311.1
3	20	—	—	—	—	—	—	—	—	15	54	311.2
2	16	1	12	—	—	—	—	—	—	27	100	312
—	—	—	—	—	—	—	—	—	—	3	5	312.1
1	8	—	—	—	—	—	—	—	—	4	20	312.2
1	8	1	12	—	—	—	—	—	—	20	75	312.3
22	154	13	148	1	15	—	—	—	—	302	786	313
2	14	—	—	—	—	—	—	—	—	5	22	313.1

## segue TAV. 6B - Unità locali artigiane per numero di addetti e per

N. Classificazione	RAMI, CLASSI, SOTTOCLASSI E CATEGORIE DI ATTIVITÀ ECONOMICA	UNITÀ LOCALI									
		fino a 1		2		3		4		5	
		Unità locali	Addetti	Unità locali	Addetti	Unità locali	Addetti	Unità locali	Addetti	Unità locali	Addetti
313.2	Produzione di molle	—	—	—	—	1	3	—	—	—	—
313.3	Sinterizzazione dei metalli e loro leghe	—	—	—	—	—	—	—	—	—	—
313.4	Produzione di catene fucinate senza saldatura e stampate	—	—	—	—	—	—	—	—	—	—
313.5	Trattamento e rivestimento dei metalli	64	64	31	62	9	27	7	28	6	30
313.6	Meccanica generale	84	84	37	74	10	30	11	44	3	15
314	<i>Costruzione e installazione di carpenteria metallica</i>	164	164	108	216	73	219	39	156	30	150
314.1	Costruzione e installazione di carpenteria metallica in genere, di sostegni per miniere e di materiale fisso per ferrovie	62	62	43	86	26	78	18	72	15	75
314.2	Costruzione di porte, finestre, ecc. in profilati laminati	102	102	65	130	47	141	21	84	15	75
315	<i>Costruzione e installazione di caldaie e serbatoi</i>	1	1	5	10	4	12	2	8	—	—
316	<i>Costruzione di utensili e articoli finiti in metallo</i>	36	36	24	48	13	39	9	36	8	40
316.1	Costruzione di utensili a mano per uso domestico, per arti e mestieri e per l'agricoltura	7	7	1	2	1	3	1	4	1	5
316.2	Costruzione di articoli da serramenta e ferramenta	5	5	7	14	2	6	4	16	1	5
316.3	Costruzione di imballaggi metallici ed altri oggetti in lamiera sottile	1	1	3	6	1	3	1	4	—	—
316.4	Costruzione di apparecchi termici non elettrici per uso domestico e per convivenze	3	3	2	4	—	—	—	—	1	5
316.5	Costruzione di mobili metallici	13	13	10	20	7	21	2	8	4	20
316.6	Costruzione di stoviglie, vasellame, posateria, attrezzi da cucina e accessori casalinghi	1	1	—	—	1	3	—	—	—	—
316.7	Costruzione di armi leggere e di loro munizioni	1	1	—	—	—	—	—	—	—	—
316.8	Costruzione di altri articoli metallici e minuteria metallica	5	5	1	2	1	3	1	4	1	5
319	<i>Officine meccaniche non altrove classificate</i>	1.304	1.304	543	1.086	231	693	120	480	68	340
319.1	Officine di lattonieri, di maniscalchi e fabbri	1.227	1.227	506	1.012	224	672	114	456	65	325
319.2	Officine di riparazione di macchine e attrezzature agricole	77	77	37	74	7	21	6	24	3	15
32	<b>Industria della costruzione e dell'installazione di macchine e di materiale meccanico</b>	<b>782</b>	<b>782</b>	<b>245</b>	<b>490</b>	<b>113</b>	<b>339</b>	<b>79</b>	<b>316</b>	<b>37</b>	<b>185</b>
321	<i>Costruzione o montaggio di macchine e attrezzature per l'agricoltura e la zootecnia</i>	5	5	4	8	4	12	1	4	1	5
322	<i>Costruzione di macchine utensili per la lavorazione dei metalli; di utensileria per macchine utensili e operatrici</i>	13	13	8	16	3	9	2	8	2	10
322.1	Costruzione di macchine utensili per la lavorazione dei metalli	8	8	3	6	—	—	—	—	—	—
322.2	Costruzione di utensileria per macchine utensili e operatrici	5	5	5	10	3	9	2	8	2	10
323	<i>Costruzione e installazione macchine tessili e loro accessori; costruzione macchine e installazione impianti per trattamento ausiliario dei tessili; costruzione macchine per cucire e maglieria</i>	—	—	—	—	—	—	—	—	—	—
324	<i>Costruzione e installazione di macchine e apparecchi per le industrie alimentari, chimiche e affini</i>	1	1	1	2	4	12	2	8	1	5
324.1	Costruzione e installazione di macchine ed apparecchi per le industrie alimentari	1	1	—	—	2	6	1	4	1	5
324.2	Costruzione e installazione di macchine e apparecchi per le industrie chimiche, petrolchimiche e petrolifere	—	—	—	—	2	6	—	—	—	—
324.3	Costruzione e installazione di macchine automatiche per la dosatura, la confezione e per l'imballaggio	—	—	1	2	—	—	—	—	—	—
324.4	Costruzione e installazione di macchine per la lavorazione delle materie plastiche e della gomma	—	—	—	—	—	—	1	4	—	—
325	<i>Costruzione e installazione macchine per l'industria estrattiva, per lavorazione minerali non metalliferi, per il genio civile e l'edilizia, per le industrie siderurgiche e le fonderie; apparecchi per impianti di sollevamento e trasporto</i>	8	8	6	12	13	39	4	16	1	5
325.1	Costruzione e installazione di macchine per le miniere, per la preparazione meccanica dei materiali da costruzione, per il genio civile e l'edilizia	6	6	3	6	6	18	—	—	—	—
325.2	Costruzione e installazione di macchine e apparecchi per le industrie metalsiderurgiche e le fonderie	1	1	1	2	2	6	—	—	1	5
325.3	Costruzione e installazione di apparecchi per impianti di sollevamento e trasporto	1	1	2	4	5	15	4	16	—	—
326	<i>Costruzione di organi di trasmissione</i>	—	—	1	2	—	—	—	—	1	5
326.1	Costruzione di ingranaggi, catene di trasmissione, cambi di velocità e altri organi di trasmissione	—	—	1	2	—	—	—	—	1	5
326.2	Costruzione di cuscinetti	—	—	—	—	—	—	—	—	—	—
327	<i>Costruzione e installazione macchine lavorazione legno, carta, cuoio, pelli e calzature; costruzione di apparecchiature igienico-sanitarie e per lavanderia e stileria</i>	2	2	1	2	2	6	3	12	—	—
327.1	Costruzione e installazione di macchine per la lavorazione del legno e materie simili	1	1	1	2	1	3	—	—	—	—
327.2	Costruzione e installazione di macchine per le industrie della carta, del cartone e le arti grafiche	—	—	—	—	1	3	1	4	—	—
327.3	Costruzione e installazione di macchine e apparecchi per l'industria delle pelli, del cuoio e delle calzature	—	—	—	—	—	—	—	—	—	—
327.4	Costruzione di apparecchiature igienico-sanitarie e di macchine per lavanderie e stilerie	1	1	—	—	—	—	2	8	—	—
328	<i>Costruzione, installazione e riparazione di altre macchine e apparecchi meccanici</i>	753	753	224	448	87	261	67	268	31	155
328.1	Costruzione e installazione di motori a combustione interna	—	—	—	—	—	—	—	—	1	5
328.2	Costruzione e installazione di turbine idrauliche e termiche e di altre macchine che producono energia meccanica	—	—	—	—	1	3	—	—	—	—

## ramo, classe, sottoclasse e categoria di attività economica

CON ADDETTI										TOTALE		N. Classificazione
6 - 9		10 - 14		15 - 19		20 - 49		50 e oltre		Unità locali	Addetti	
Unità locali	Addetti	Unità locali	Addetti	Unità locali	Addetti	Unità locali	Addetti	Unità locali	Addetti	Unità locali	Addetti	
1	8	1	10	—	—	—	—	—	—	3	21	313.2
—	—	—	—	—	—	—	—	—	—	—	—	313.3
—	—	—	—	—	—	—	—	—	—	—	—	313.4
10	67	8	95	—	—	—	—	—	—	—	—	313.5
9	65	4	43	1	15	—	—	—	—	135	373	313.6
66	463	30	347	2	30	—	—	—	—	159	370	314
—	—	—	—	—	—	—	—	—	—	512	1.745	
36	252	22	256	1	15	—	—	—	—	—	—	
30	211	8	91	1	15	—	—	—	—	223	896	314.1
2	12	4	44	1	16	—	—	—	—	289	849	314.2
27	202	16	191	1	15	—	—	—	—	19	103	315
—	—	—	—	—	—	—	—	—	—	134	607	316
1	6	—	—	—	—	—	—	—	—	—	—	
4	30	3	36	—	—	—	—	—	—	12	27	316.1
—	—	1	14	—	—	—	—	—	—	26	112	316.2
2	15	2	20	—	—	—	—	—	—	7	28	316.3
8	58	7	86	—	—	—	—	—	—	—	—	
—	—	—	—	—	—	—	—	—	—	10	47	316.4
4	29	—	—	—	—	—	—	—	—	51	226	316.5
1	9	—	—	—	—	—	—	—	—	6	33	316.6
7	55	3	35	1	15	—	—	—	—	2	10	316.7
101	680	26	300	2	30	1	22	—	—	20	124	316.8
90	604	26	300	1	15	1	22	—	—	2.396	4.935	319
11	76	—	—	1	15	—	—	—	—	2.254	4.633	319.1
—	—	—	—	—	—	—	—	—	—	142	302	319.2
77	549	23	267	4	61	—	—	—	—	1.360	2.989	32
2	16	1	13	—	—	—	—	—	—	18	63	321
3	22	4	44	1	15	—	—	—	—	36	137	322
2	16	2	23	1	15	—	—	—	—	16	68	322.1
1	6	2	21	—	—	—	—	—	—	20	69	322.2
—	—	—	—	—	—	—	—	—	—	—	—	
1	7	1	11	—	—	—	—	—	—	—	—	323
—	—	—	—	—	—	—	—	—	—	11	46	324
—	—	1	11	—	—	—	—	—	—	5	16	324.1
—	—	—	—	—	—	—	—	—	—	3	17	324.2
1	7	—	—	—	—	—	—	—	—	1	2	324.3
—	—	—	—	—	—	—	—	—	—	2	11	324.4
10	74	2	22	—	—	—	—	—	—	44	176	325
5	36	1	12	—	—	—	—	—	—	21	78	325.1
—	—	—	—	—	—	—	—	—	—	5	14	325.2
5	38	1	10	—	—	—	—	—	—	18	84	325.3
7	8	—	—	—	—	—	—	—	—	3	15	326
1	8	—	—	—	—	—	—	—	—	3	15	326.1
—	—	—	—	—	—	—	—	—	—	—	—	326.2
5	31	—	—	—	—	—	—	—	—	13	53	327
1	6	—	—	—	—	—	—	—	—	4	12	327.1
2	13	—	—	—	—	—	—	—	—	4	20	327.2
—	—	—	—	—	—	—	—	—	—	—	—	327.3
2	12	—	—	—	—	—	—	—	—	5	21	327.4
55	391	15	177	3	46	—	—	—	—	1.235	2.499	328
—	—	—	—	—	—	—	—	—	—	1	5	328.1
—	—	—	—	—	—	—	—	—	—	1	3	328.2

## segue TAV. 6B - Unità locali artigiane per numero di addetti e per

N. Classificazione	RAMI, CLASSI, SOTTOCLASSI E CATEGORIE DI ATTIVITÀ ECONOMICA	UNITÀ LOCALI									
		fino a 1		2		3		4		5	
		Unità locali	Addetti	Unità locali	Addetti	Unità locali	Addetti	Unità locali	Addetti	Unità locali	Addetti
328.3	Costruzione e installazione compressori, pompe, trasmissioni idrauliche e pneumatiche, apparecchi di ventilazione ed essiccamento ad aria, apparecchi frigoriferi non domestici	10	10	10	20	4	12	2	8	—	—
328.4	Costruzione e installazione di forni industriali non elettrici	—	—	—	—	—	—	1	4	—	—
328.5	Costruzione di materiale per saldatura non elettrica	—	—	—	—	—	—	—	—	—	—
328.6	Costruzione di rubinetterie, valvolame, saracinesche e simili	1	1	—	—	—	—	—	—	—	—
328.7	Costruzione di bilance e di macchine automatiche per la vendita e la distribuzione	—	—	—	—	—	—	—	—	—	—
328.8	Costruzione di materiale meccanico non altrove classificato	7	7	5	10	1	3	3	12	1	5
328.9	Riparazione apparecchi e materiale di riscaldamento e condizionamento, impianti idraulici, distribuzione gas e impianti frigoriferi; riparazione e manutenzione ascensori e montacarichi	735	735	209	418	81	243	61	244	29	145
<b>33</b>	<b>Industria della costruzione, installazione e riparazione di macchine per ufficio, di macchine e di impianti per l'elaborazione dei dati</b>	<b>33</b>	<b>33</b>	<b>24</b>	<b>48</b>	<b>11</b>	<b>33</b>	<b>8</b>	<b>32</b>	<b>9</b>	<b>45</b>
330	Costruzione, installazione e riparazione di macchine per ufficio, macchine ed impianti per l'elaborazione dei dati	33	33	24	48	11	33	8	32	9	45
330.1	Costruzione di macchine per ufficio, costruzione e installazione di macchine ed impianti per l'elaborazione dei dati	1	1	—	—	—	—	—	—	—	—
330.2	Riparazione di macchine per ufficio, di sistemi per l'elaborazione dei dati, di registratori di cassa e simili	32	32	24	48	11	33	8	32	9	45
<b>34</b>	<b>Industria della costruzione, installazione di impianti e riparazione di materiale elettrico ed elettronico</b>	<b>304</b>	<b>304</b>	<b>146</b>	<b>292</b>	<b>94</b>	<b>282</b>	<b>65</b>	<b>260</b>	<b>33</b>	<b>165</b>
341	Produzione di fili e cavi elettrici	—	—	—	—	—	—	1	4	—	—
342	Costruzione di motori, generatori, trasformatori, interruttori ed altro materiale elettrico e dielettrico	13	13	8	16	5	15	5	20	1	5
343	Costruzione di apparecchiature elettriche per mezzi di trasporto e per uso industriale; di pile e di accumulatori	32	32	24	48	9	27	15	60	3	15
343.1	Costruzione di apparecchiature elettriche per mezzi di trasporto: sistemi ed apparecchi di controllo del traffico terrestre, aereo e navale	—	—	2	4	—	—	—	—	—	—
343.2	Costruzione di altre apparecchiature e materiale elettrico per uso industriale	6	6	5	10	3	9	6	24	1	5
343.3	Costruzione di pile e di accumulatori	3	3	1	2	—	—	1	4	—	—
343.4	Riparazione di macchinari elettrici ed impianti elettrotermici per uso industriale	23	23	16	32	6	18	8	32	2	10
344	Costruzione di apparecchi elettrici di misura; apparecchi per telecomunicazioni ed apparecchi elettromedicali	11	11	3	6	7	21	3	12	1	5
344.1	Costruzione di apparecchi di misura elettrici ed elettronici	2	2	1	2	2	6	1	4	—	—
344.2	Costruzione di apparecchi elettrici per telecomunicazione	9	9	2	4	3	9	1	4	1	5
344.3	Costruzione di apparecchi elettromedicali	—	—	—	—	2	6	1	4	—	—
345	Costruzione o montaggio di apparecchi radio riceventi, televisori, apparecchi elettroacustici; costruzione di sistemi per il controllo dei processi industriali e di componenti elettronici	24	24	17	34	10	30	6	24	5	25
345.1	Costruzione o montaggio di apparecchi radioriceventi, televisori, apparecchi elettroacustici	1	1	6	12	4	12	2	8	3	15
345.2	Incisione, edizione e stampa di dischi e nastri magnetici registrati	10	10	4	8	3	9	—	—	—	—
345.3	Costruzione di sistemi per il controllo dei processi industriali	—	—	—	—	—	—	—	—	—	—
345.4	Costruzione di componenti elettronici	13	13	7	14	3	9	4	16	2	10
346	Costruzione di apparecchi elettrodomestici	3	3	—	—	2	6	4	16	1	5
347	Produzione di materiale elettrico di illuminazione	18	18	17	34	8	24	9	36	3	15
348	Lavori di impianto tecnico: montaggio e riparazione di impianti di apparecchiature elettriche ed elettroniche	203	203	77	154	53	159	22	88	19	95
348.1	Lavori di impianto tecnico	3	3	4	8	9	27	7	28	7	35
348.2	Montaggio ed altri lavori di impianto tecnico	46	46	23	46	22	66	7	28	5	25
348.3	Riparazione di apparecchi elettrici, di apparecchi e componenti elettronici, di impianti radiofonici, televisivi, di diffusione e di amplificazione sonora	154	154	50	100	22	66	8	32	7	35
<b>35</b>	<b>Industria della costruzione e montaggio di autoveicoli, carrozzerie, parti ed accessori</b>	<b>3</b>	<b>3</b>	<b>5</b>	<b>10</b>	<b>—</b>	<b>—</b>	<b>4</b>	<b>16</b>	<b>4</b>	<b>20</b>
351	Costruzione e montaggio di autoveicoli e costruzione dei relativi motori	1	1	1	2	—	—	1	4	—	—
352	Costruzione di carrozzerie e rimorchi	2	2	3	6	—	—	2	8	2	10
353	Costruzione di parti ed accessori per autoveicoli e rimorchi	—	—	1	2	—	—	1	4	2	10
<b>36</b>	<b>Industria della costruzione di altri mezzi di trasporto</b>	<b>9</b>	<b>9</b>	<b>13</b>	<b>26</b>	<b>5</b>	<b>15</b>	<b>4</b>	<b>16</b>	<b>3</b>	<b>15</b>
361	Costruzione navale, riparazione e manutenzione di navi	8	8	11	22	5	15	3	12	2	10
361.1	Cantieri navali per costruzioni metalliche	5	5	7	14	2	6	3	12	2	10
361.2	Picchettaggio, raschiatura, verniciatura e carenaggio natanti	3	3	4	8	3	9	—	—	—	—
362	Costruzione di materiale rotabile a scartamento normale e a scartamento ridotto per servizio pubblico	—	—	—	—	—	—	—	—	—	—
362.1	Costruzione di locomotive, elettrotreni, automotrici, tram e altro materiale da trazione	—	—	—	—	—	—	—	—	—	—
362.2	Riparazione di materiale rotabile ferroviario e tranviario	—	—	—	—	—	—	—	—	—	—
363	Costruzione e montaggio di cicli, motocicli e loro parti staccate	1	1	2	4	—	—	—	—	1	5

## ramo, classe, sottoclasse e categoria di attività economica

CON ADDETTI										TOTALE		N. Classifi- cazione
6 - 9		10 - 14		15 - 19		20 - 49		50 e oltre		Unità locali	Addetti	
Unità locali	Addetti	Unità locali	Addetti	Unità locali	Addetti	Unità locali	Addetti	Unità locali	Addetti	Unità locali	Addetti	
6	40	—	—	—	—	—	—	—	—	32	90	328.3
—	—	—	—	—	—	—	—	—	—	1	4	328.4
—	—	—	—	—	—	—	—	—	—	—	—	328.5
—	—	—	—	—	—	—	—	—	—	1	1	328.6
—	—	—	—	—	—	—	—	—	—	—	—	328.7
7	56	1	11	—	—	—	—	—	—	25	104	328.8
42	295	14	166	3	46	—	—	—	—	1.174	2.292	328.9
5	35	1	10	—	—	—	—	—	—	91	236	33
5	35	1	10	—	—	—	—	—	—	91	236	330
—	—	—	—	—	—	—	—	—	—	1	1	330.1
5	35	1	10	—	—	—	—	—	—	90	235	330.2
85	620	35	404	4	65	—	—	—	—	766	2.392	34
—	—	—	—	—	—	—	—	—	—	1	4	341
10	68	5	57	1	16	—	—	—	—	48	210	342
9	64	5	60	1	17	—	—	—	—	98	323	343
1	6	3	35	—	—	—	—	—	—	6	45	343.1
4	28	2	25	1	17	—	—	—	—	28	124	343.2
—	—	—	—	—	—	—	—	—	—	5	9	343.3
4	30	—	—	—	—	—	—	—	—	59	145	343.4
4	31	1	11	—	—	—	—	—	—	30	97	344
4	31	—	—	—	—	—	—	—	—	10	45	344.1
—	—	1	11	—	—	—	—	—	—	17	42	344.2
—	—	—	—	—	—	—	—	—	—	3	10	344.3
10	70	3	34	2	32	—	—	—	—	77	273	345
3	21	2	24	2	32	—	—	—	—	23	125	345.1
2	16	—	—	—	—	—	—	—	—	19	43	345.2
1	7	—	—	—	—	—	—	—	—	1	7	345.3
4	26	1	10	—	—	—	—	—	—	34	98	345.4
1	8	—	—	—	—	—	—	—	—	11	38	346
2	15	2	22	—	—	—	—	—	—	59	164	347
49	364	19	220	—	—	—	—	—	—	442	1.283	348
31	233	12	143	—	—	—	—	—	—	73	477	348.1
15	108	7	77	—	—	—	—	—	—	125	396	348.2
3	23	—	—	—	—	—	—	—	—	244	410	348.3
3	19	4	46	1	15	—	—	—	—	24	129	35
1	6	1	12	—	—	—	—	—	—	5	25	351
1	6	3	34	—	—	—	—	—	—	13	66	352
1	7	—	—	1	15	—	—	—	—	6	38	353
5	34	1	13	—	—	—	—	—	—	40	128	36
5	34	1	13	—	—	—	—	—	—	35	114	361
3	19	1	13	—	—	—	—	—	—	23	79	361.1
2	15	—	—	—	—	—	—	—	—	12	35	361.2
—	—	—	—	—	—	—	—	—	—	—	—	362
—	—	—	—	—	—	—	—	—	—	—	—	362.1
—	—	—	—	—	—	—	—	—	—	—	—	362.2
—	—	—	—	—	—	—	—	—	—	4	10	363

## segue TAV. 6B - Unità locali artigiane per numero di addetti e per

N. Classificazione	RAMI, CLASSI, SOTTOCLASSI E CATEGORIE DI ATTIVITÀ ECONOMICA	UNITÀ LOCALI									
		fino a 1		2		3		4		5	
		Unità locali	Addetti	Unità locali	Addetti	Unità locali	Addetti	Unità locali	Addetti	Unità locali	Addetti
363.1	Costruzione e montaggio di cicli, motocicli e motoveicoli	1	1	2	4	—	—	—	—	—	—
363.2	Costruzione di accessori e di pezzi staccati per cicli, motocicli e ciclomotori	—	—	—	—	—	—	—	—	1	5
364	Costruzione e riparazione di aeronavi	—	—	—	—	—	—	—	—	—	—
365	Costruzione di altri mezzi di trasporto non altrove classificati	—	—	—	—	—	—	1	4	—	—
<b>37</b>	<b>Industria della costruzione di strumenti e di apparecchi di precisione, medico chirurgici, ottici ed affini; orologeria</b>	<b>297</b>	<b>296</b>	<b>169</b>	<b>338</b>	<b>63</b>	<b>189</b>	<b>44</b>	<b>176</b>	<b>17</b>	<b>85</b>
371	Costruzione e riparazione di strumenti di precisione, di apparecchi di misura e di controllo	15	15	9	18	5	15	5	20	1	5
371.1	Costruzione di contatori per gas, acqua ed altri liquidi, di apparecchi di misura, controllo e regolazione	1	1	—	—	1	3	1	4	—	—
371.2	Costruzione di strumenti per navigazione, idrologia, geofisica e meteorologia	—	—	—	—	—	—	—	—	—	—
371.3	Costruzione strumenti per disegno e calcolo; strumenti misura dimensionale di precisione; bilance analitiche di precisione; apparecchi per laboratorio e materiale didattico; di altri strumenti di precisione	4	4	2	4	1	3	3	12	—	—
371.4	Riparazione di strumenti scientifici e di precisione	10	10	7	14	3	9	1	4	1	5
372	Costruzione di apparecchi e materiale medico-chirurgico	271	270	145	290	51	153	35	140	13	65
372.1	Costruzione di apparecchi medici per diagnosi; di materiale medico-chirurgico e veterinario; di strumenti e apparecchi per odontoiatria	8	8	4	8	2	6	2	8	1	5
372.2	Costruzione di apparecchi per protesi ed ortopedia	263	262	141	282	49	147	33	132	12	60
373	Costruzione e riparazione di strumenti ottici e di apparecchiature fotografiche	11	11	15	30	7	21	4	16	3	15
373.1	Costruzione di armature per occhiali di qualsiasi tipo - montatura in serie di occhiali comuni	—	—	1	2	2	6	2	8	1	5
373.2	Costruzione di lenti e di strumenti ottici di precisione	2	2	3	6	1	3	2	8	1	5
373.3	Costruzione di apparecchiature fotografiche e cinematografiche	1	1	—	—	—	—	—	—	—	—
373.4	Riparazione di strumenti ottici e fotocinematografici	8	8	11	22	4	12	—	—	1	5
374	Costruzione di orologi e loro pezzi staccati	—	—	—	—	—	—	—	—	—	—
<b>4</b>	<b>Industrie manifatturiere alimentari, tessili, delle pelli e cuoio, dell'abbigliamento, del legno, mobilio e altre industrie manifatturiere</b>	<b>9.015</b>	<b>9.011</b>	<b>3.732</b>	<b>7.464</b>	<b>1.579</b>	<b>4.737</b>	<b>1.001</b>	<b>4.004</b>	<b>592</b>	<b>2.960</b>
<b>41</b>	<b>Industrie alimentari di base</b>	<b>399</b>	<b>398</b>	<b>531</b>	<b>1.062</b>	<b>313</b>	<b>939</b>	<b>268</b>	<b>1.072</b>	<b>145</b>	<b>725</b>
411	Industria dei grassi vegetali e animali	48	48	43	86	51	153	46	184	19	95
411.1	Produzione di margarina; idrogenazione e raffinazione senza impiego di solventi dei grassi vegetali e animali	1	1	1	2	2	6	—	—	—	—
411.2	Produzione di olio di oliva	47	47	40	80	48	144	42	168	18	90
411.3	Produzione di olio di semi e di frutti oleosi	—	—	2	4	1	3	4	16	1	5
412	Industria della macellazione del bestiame, preparazione e conservazione della carne	13	13	11	22	5	15	6	24	2	10
412.2	Trasformazione industriale e conservazione della carne	13	13	11	22	5	15	6	24	2	10
413	Industria casearia	4	4	3	6	7	21	5	20	4	20
413.2	Trasformazione del latte	4	4	3	6	7	21	5	20	4	20
414	Industria della trasformazione e conservazione di frutta, ortaggi e funghi	1	1	7	14	4	12	2	8	3	15
415	Industria della lavorazione e conservazione del pesce e di altri prodotti alimentari marini	—	—	—	—	1	3	—	—	—	—
416	Industria della lavorazione delle granaglie	80	80	44	88	16	48	10	40	4	20
416.1	Molitura dei cereali	80	80	44	88	16	48	10	40	3	15
416.2	Pilatura, cernita ed altre lavorazioni di semi e granaglie	—	—	—	—	—	—	—	—	1	5
417	Industria delle paste alimentari	74	73	92	184	22	66	13	52	8	40
418	Industria dei prodotti amidacei	—	—	—	—	—	—	—	—	1	5
419	Industria della panificazione, pasticceria e biscotti	179	179	331	662	207	621	186	744	104	520
419.1	Produzione di pane	136	136	278	556	166	498	162	648	90	450
419.2	Produzione di pasticceria	41	41	52	104	41	123	22	88	14	70
419.3	Produzione di fette biscottate e biscotti	2	2	1	2	—	—	2	8	—	—
<b>42</b>	<b>Industrie dello zucchero, delle bevande, di altri prodotti alimentari e del tabacco</b>	<b>55</b>	<b>55</b>	<b>71</b>	<b>142</b>	<b>35</b>	<b>105</b>	<b>15</b>	<b>60</b>	<b>13</b>	<b>65</b>
421	Industria del cacao, cioccolato, caramelle e gelati	18	18	20	40	10	30	5	20	1	5
421.1	Produzione del cacao, cioccolato e caramelle	3	3	1	2	1	3	—	—	—	—
421.2	Produzione di gelati	15	15	19	38	9	27	5	20	1	5
422	Industria dei prodotti alimentari per zootecnia	1	1	—	—	1	3	—	—	1	5
423	Industria di prodotti alimentari vari	21	21	18	36	15	45	6	24	7	35
423.1	Preparazione del caffè, di succedanei del caffè e del the	15	15	14	28	11	33	6	24	5	25
423.2	Produzione di estratti alimentari e prodotti affini	1	1	—	—	—	—	—	—	—	—
423.3	Produzione di dolcificanti, budini, creme da tavola e lieviti artificiali	2	2	—	—	—	—	—	—	1	5
423.4	Produzione specializzata di prodotti dietetici e alimenti per la prima infanzia	—	—	—	—	1	3	—	—	—	—
423.5	Produzione di prodotti alimentari non altrove classificati	3	3	3	6	3	9	—	—	1	5
423.6	Produzione di alimenti surgelati	—	—	1	2	—	—	—	—	—	—
424	Industria dell'alcool etilico, di acquaviti e liquori	—	—	—	—	—	—	—	—	—	—
424.1	Produzione di alcool etilico	—	—	—	—	—	—	—	—	—	—
424.2	Produzione di acquaviti	—	—	—	—	—	—	—	—	—	—
424.3	Produzione di liquori e di altre bevande alcoliche	—	—	—	—	—	—	—	—	—	—
425	Industria del vino	15	15	32	64	7	21	1	4	3	15
425.1	Produzione e conservazione di vini	14	14	32	64	7	21	1	4	3	15
425.2	Produzione di vini spumanti e di altri vini speciali	1	1	—	—	—	—	—	—	—	—
427	Industria della birra e del malto	—	—	—	—	1	3	1	4	—	—

## ramo, classe, sottoclasse e categoria di attività economica

CON ADDETTI										TOTALE		N. Classificazione
6 - 9		10 - 14		15 - 19		20 - 49		50 e oltre		Unità locali	Addetti	
Unità locali	Addetti	Unità locali	Addetti	Unità locali	Addetti	Unità locali	Addetti	Unità locali	Addetti	Unità locali	Addetti	
—	—	—	—	—	—	—	—	—	—	3	5	363.1
—	—	—	—	—	—	—	—	—	—	1	5	363.2
—	—	—	—	—	—	—	—	—	—	—	—	364
—	—	—	—	—	—	—	—	—	—	1	4	365
<b>43</b>	<b>301</b>	<b>9</b>	<b>100</b>	<b>1</b>	<b>15</b>	—	—	—	—	<b>643</b>	<b>1.500</b>	<b>37</b>
6	40	1	13	—	—	—	—	—	—	42	126	371
2	15	—	—	—	—	—	—	—	—	5	23	371.1
—	—	—	—	—	—	—	—	—	—	—	—	371.2
1	7	1	13	—	—	—	—	—	—	12	43	371.3
3	18	—	—	—	—	—	—	—	—	25	60	371.4
24	164	7	77	1	15	—	—	—	—	547	1.174	372
—	—	1	10	—	—	—	—	—	—	18	45	372.1
24	164	6	67	1	15	—	—	—	—	529	1.129	372.2
13	97	1	10	—	—	—	—	—	—	54	200	373
5	37	—	—	—	—	—	—	—	—	11	58	373.1
5	40	1	10	—	—	—	—	—	—	15	74	373.2
2	14	—	—	—	—	—	—	—	—	3	15	373.3
1	6	—	—	—	—	—	—	—	—	25	53	373.4
—	—	—	—	—	—	—	—	—	—	—	—	374
<b>941</b>	<b>6.606</b>	<b>280</b>	<b>3.228</b>	<b>36</b>	<b>590</b>	<b>9</b>	<b>190</b>	—	—	<b>17.185</b>	<b>38.790</b>	<b>4</b>
<b>183</b>	<b>1.259</b>	<b>26</b>	<b>281</b>	<b>1</b>	<b>16</b>	—	—	—	—	<b>1.866</b>	<b>5.752</b>	<b>41</b>
32	218	1	10	—	—	—	—	—	—	240	794	411
—	—	—	—	—	—	—	—	—	—	4	9	411.1
30	205	1	10	—	—	—	—	—	—	226	744	411.2
2	13	—	—	—	—	—	—	—	—	10	41	411.3
12	87	1	11	—	—	—	—	—	—	50	182	412
12	87	1	11	—	—	—	—	—	—	50	182	412.2
7	46	3	33	—	—	—	—	—	—	33	150	413
7	46	3	33	—	—	—	—	—	—	33	150	413.2
3	23	2	21	—	—	—	—	—	—	22	94	414
—	—	—	—	—	—	—	—	—	—	1	3	415
5	34	—	—	—	—	—	—	—	—	159	310	416
5	34	—	—	—	—	—	—	—	—	158	305	416.1
—	—	—	—	—	—	—	—	—	—	1	5	416.2
3	19	1	11	—	—	—	—	—	—	213	445	417
—	—	—	—	—	—	—	—	—	—	1	5	418
121	832	18	195	1	16	—	—	—	—	1.147	3.769	419
98	669	10	104	—	—	—	—	—	—	940	3.061	419.1
22	154	7	79	1	16	—	—	—	—	200	675	419.2
1	9	1	12	—	—	—	—	—	—	7	33	419.3
<b>9</b>	<b>65</b>	<b>2</b>	<b>25</b>	—	—	—	—	—	—	<b>200</b>	<b>517</b>	<b>42</b>
1	9	1	11	—	—	—	—	—	—	56	133	421
—	—	—	—	—	—	—	—	—	—	5	8	421.1
1	9	1	11	—	—	—	—	—	—	51	125	421.2
—	—	—	—	—	—	—	—	—	—	3	9	422
5	35	1	14	—	—	—	—	—	—	73	210	423
4	28	1	14	—	—	—	—	—	—	56	167	423.1
—	—	—	—	—	—	—	—	—	—	1	1	423.2
—	—	—	—	—	—	—	—	—	—	3	7	423.3
—	—	—	—	—	—	—	—	—	—	1	3	423.4
1	7	—	—	—	—	—	—	—	—	11	30	423.5
—	—	—	—	—	—	—	—	—	—	1	2	423.6
—	—	—	—	—	—	—	—	—	—	—	—	424
—	—	—	—	—	—	—	—	—	—	—	—	424.1
—	—	—	—	—	—	—	—	—	—	—	—	424.2
—	—	—	—	—	—	—	—	—	—	—	—	424.3
2	14	—	—	—	—	—	—	—	—	60	133	425
2	14	—	—	—	—	—	—	—	—	59	132	425.1
—	—	—	—	—	—	—	—	—	—	1	1	425.2
—	—	—	—	—	—	—	—	—	—	2	7	427

## segue TAV. 6B - Unità locali artigiane per numero di addetti e per

N. Classificazione	RAMI, CLASSI, SOTTOCLASSI E CATEGORIE DI ATTIVITÀ ECONOMICA	UNITÀ LOCALI									
		fino a 1		2		3		4		5	
		Unità locali	Addetti	Unità locali	Addetti	Unità locali	Addetti	Unità locali	Addetti	Unità locali	Addetti
428	Industria idrominerale e delle bevande analcoliche	—	—	1	2	1	3	2	8	1	5
428.1	Imbottigliamento di acque minerali naturali	—	—	—	—	—	—	—	—	—	—
428.2	Produzione di bevande analcoliche e di acque gassate	—	—	1	2	1	3	2	8	1	5
429	Industria del tabacco	—	—	—	—	—	—	—	—	—	—
429.1	Stagionatura, manipolazione, selezione e imbottimento delle foglie di tabacco	—	—	—	—	—	—	—	—	—	—
429.2	Lavorazione e confezione dei tabacchi	—	—	—	—	—	—	—	—	—	—
<b>43</b>	<b>Industrie tessili</b>	<b>303</b>	<b>303</b>	<b>61</b>	<b>122</b>	<b>36</b>	<b>108</b>	<b>19</b>	<b>76</b>	<b>15</b>	<b>75</b>
431	Industria laniera	5	5	2	4	1	3	—	—	—	—
431.1	Slanatura	—	—	—	—	—	—	—	—	—	—
431.2	Preparazione delle fibre di lana e assimilate	—	—	—	—	—	—	—	—	—	—
431.3	Filatura, ritorcitura della lana e delle fibre assimilate e preparazione in gomitol e matasse	—	—	—	—	1	3	—	—	—	—
431.4	Tessitura della lana e delle altre fibre tessili col sistema laniero	5	5	1	2	—	—	—	—	—	—
431.5	Filatura-tessitura della lana e delle fibre assimilate	—	—	1	2	—	—	—	—	—	—
432	Industria cotoniera	—	—	7	2	1	3	—	—	—	—
432.1	Filatura, torcitura del cotone e delle fibre assimilate; produzione di cucirini	—	—	—	—	—	—	—	—	—	—
432.2	Tessitura del cotone e di altre fibre tessili col sistema cotoniero	—	—	1	2	1	3	—	—	—	—
432.3	Filatura-tessitura del cotone e delle fibre assimilate	—	—	—	—	—	—	—	—	—	—
433	Industria della seta e delle fibre chimiche assimilate	—	—	—	—	—	—	—	—	—	—
433.1	Preparazione, filatura e operazioni sulla seta e sulle fibre chimiche assimilate	—	—	—	—	—	—	—	—	—	—
433.2	Tessitura della seta e delle fibre chimiche assimilate	—	—	—	—	—	—	—	—	—	—
434	Industria della canapa, del lino, del ramiè e delle fibre dure	1	1	—	—	—	—	1	4	—	—
434.1	Macerazione e stigliatura della canapa e del lino	1	1	—	—	—	—	—	—	—	—
434.2	Preparazione alla filatura e filatura della canapa, del lino e ramiè e delle fibre dure; produzione di cucirini	—	—	—	—	—	—	—	—	—	—
434.3	Tessitura della canapa, del lino e ramiè e delle fibre dure	—	—	—	—	—	—	—	—	—	—
434.4	Filatura-tessitura della canapa, del lino e ramiè e delle fibre dure	—	—	—	—	—	—	1	4	—	—
435	Industria della juta	2	2	—	—	1	3	—	—	—	—
435.1	Filatura della juta, pura o mista ad altre fibre	1	1	—	—	—	—	—	—	—	—
435.2	Tessitura della juta	1	1	—	—	1	3	—	—	—	—
435.3	Filatura-tessitura della juta	—	—	—	—	—	—	—	—	—	—
436	Industria della maglia, maglieria e calze	243	243	49	98	27	81	15	60	11	55
436.1	Produzione di calze per uomo, donna e ragazzo	5	5	2	4	1	3	1	4	1	5
436.2	Produzione di tessuti a maglia	22	22	8	16	2	6	1	4	—	—
436.3	Produzione di altri articoli di maglieria	216	216	39	78	24	72	13	52	10	50
437	Industria del perfezionamento dei tessuti	8	8	3	6	—	—	—	—	—	—
438	Industria per la produzione di arazzi, tappeti, copripavimento, linoleum e tele cerate	1	1	—	—	—	—	—	—	2	10
438.1	Produzione arazzi, tappeti e moquettes di qualsiasi fibra	1	1	—	—	—	—	—	—	2	10
438.2	Produzione di linoleum e di altri copripavimento a base di prodotti tessili o di carta; di tele cerate e di altri tessuti intonacati	—	—	—	—	—	—	—	—	—	—
439	Altre industrie tessili	43	43	6	12	6	18	3	12	2	10
439.1	Produzione di feltri battuti	—	—	1	2	—	—	—	—	—	—
439.2	Produzione di stoffe non tessute, di murali e di stoffe a pelo lungo	1	1	—	—	—	—	—	—	—	—
439.3	Produzione di nastri, fettucce, stringhe, trecce, passamanerie di fibre tessili	1	1	—	—	1	3	1	4	—	—
439.4	Produzione di manufatti e tessuti elastici	—	—	—	—	—	—	—	—	—	—
439.5	Produzione di cordami e spaghi di qualsiasi tipo di fibra	2	2	—	—	2	6	—	—	1	5
439.6	Produzione di articoli tessili diversi	4	4	5	10	3	9	1	4	1	5
439.7	Produzione di tubetti, rocchetti, navette, bobine, scardassi, fusi ecc. in fibra	—	—	—	—	—	—	—	—	—	—
439.8	Produzione di tulli, pizzi e merletti	2	2	—	—	—	—	—	—	—	—
439.9	Produzione di ricami	33	33	—	—	—	—	1	4	—	—
<b>44</b>	<b>Industrie delle pelli e del cuoio</b>	<b>131</b>	<b>130</b>	<b>69</b>	<b>138</b>	<b>33</b>	<b>99</b>	<b>18</b>	<b>72</b>	<b>15</b>	<b>75</b>
441	Concia e tintura delle pelli e del cuoio	12	11	6	12	1	3	1	4	2	10
442	Produzione di articoli in cuoio e affini	119	119	63	126	32	96	17	68	13	65
442.1	Produzione di marocchineria, articoli da viaggio e di articoli tecnici in cuoio	118	118	62	124	31	93	17	68	13	65
442.2	Produzione di guanti in pelle	1	1	1	2	1	3	—	—	—	—
<b>45</b>	<b>Industrie delle calzature, di articoli d'abbigliamento e di biancheria per la casa</b>	<b>2.873</b>	<b>2.873</b>	<b>928</b>	<b>1.856</b>	<b>340</b>	<b>1.020</b>	<b>171</b>	<b>684</b>	<b>113</b>	<b>565</b>
451	Produzione a macchina di calzature	12	12	8	16	1	3	1	4	3	15
451.1	Produzione a macchina di calzature e pantofole	4	4	3	6	1	3	—	—	2	10
451.2	Produzione di parti ed accessori per calzature	8	8	5	10	—	—	1	4	1	5
452	Produzione a mano e su misura di calzature	27	27	11	22	5	15	1	4	4	20
453	Confezione in serie di articoli di abbigliamento ed altre attività collegate	213	213	68	136	43	129	31	124	17	85
453.1	Confezione di articoli di vestiario in pelle	6	6	4	8	1	3	—	—	1	5
453.2	Confezione di vestiario esterno per donna, giovanetta e bambini	40	40	22	44	11	33	12	48	6	30
453.3	Confezione di vestiario esterno per uomo e ragazzo	25	25	7	14	2	6	1	4	3	15
453.4	Confezione di vestiario esterno di tipo speciale	5	5	3	6	7	21	1	4	1	5
453.5	Confezione di camicie e biancheria per uomo e ragazzo	17	17	14	28	5	15	6	24	3	15
453.6	Confezione di biancheria per donna e di corsetteria	23	23	2	4	5	15	1	4	—	—
453.7	Confezione di cappelli	7	7	—	—	2	6	—	—	1	5
453.8	Confezioni varie e accessorie per abbigliamento	23	23	9	18	8	24	7	28	2	10
453.9	Altre attività collegate all'industria dell'abbigliamento	67	67	7	14	2	6	3	12	—	—



## ramo, classe, sottoclasse e categoria di attività economica

CON ADDETTI										TOTALE		N. Classificazione
6 - 9		10 - 14		15 - 19		20 - 49		50 e oltre		Unità locali	Addetti	
Unità locali	Addetti	Unità locali	Addetti	Unità locali	Addetti	Unità locali	Addetti	Unità locali	Addetti	Unità locali	Addetti	
1	7	—	—	—	—	—	—	—	—	6	25	428
—	—	—	—	—	—	—	—	—	—	—	—	428.1
1	7	—	—	—	—	—	—	—	—	6	25	428.2
—	—	—	—	—	—	—	—	—	—	—	—	429
—	—	—	—	—	—	—	—	—	—	—	—	429.1
—	—	—	—	—	—	—	—	—	—	—	—	429.2
37	268	14	156	2	31	—	—	—	—	487	1.139	43
—	—	—	—	—	—	—	—	—	—	8	12	431
—	—	—	—	—	—	—	—	—	—	—	—	431.1
—	—	—	—	—	—	—	—	—	—	—	—	431.2
—	—	—	—	—	—	—	—	—	—	1	3	431.3
—	—	—	—	—	—	—	—	—	—	6	7	431.4
—	—	—	—	—	—	—	—	—	—	1	2	431.5
1	7	—	—	—	—	—	—	—	—	3	12	432
—	—	—	—	—	—	—	—	—	—	—	—	432.1
1	7	—	—	—	—	—	—	—	—	3	12	432.2
—	—	—	—	—	—	—	—	—	—	—	—	432.3
1	6	—	—	—	—	—	—	—	—	1	6	433
—	—	—	—	—	—	—	—	—	—	—	—	433.1
1	6	—	—	—	—	—	—	—	—	1	6	433.2
—	—	—	—	1	16	—	—	—	—	3	21	434
—	—	—	—	1	16	—	—	—	—	2	17	434.1
—	—	—	—	—	—	—	—	—	—	—	—	434.2
—	—	—	—	—	—	—	—	—	—	—	—	434.3
—	—	—	—	—	—	—	—	—	—	1	4	434.4
1	7	—	—	—	—	—	—	—	—	4	12	435
—	—	—	—	—	—	—	—	—	—	1	1	435.1
1	7	—	—	—	—	—	—	—	—	3	11	435.2
—	—	—	—	—	—	—	—	—	—	—	—	435.3
30	223	11	125	1	15	—	—	—	—	387	900	436
2	15	—	—	—	—	—	—	—	—	12	36	436.1
5	34	1	10	—	—	—	—	—	—	39	92	436.2
23	174	10	115	1	15	—	—	—	—	336	772	436.3
—	—	—	—	—	—	—	—	—	—	11	14	437
—	—	1	10	—	—	—	—	—	—	4	21	438
—	—	1	10	—	—	—	—	—	—	4	21	438.1
—	—	—	—	—	—	—	—	—	—	—	—	438.2
4	25	2	21	—	—	—	—	—	—	66	141	439
—	—	—	—	—	—	—	—	—	—	1	2	439.1
—	—	—	—	—	—	—	—	—	—	1	1	439.2
2	13	—	—	—	—	—	—	—	—	5	21	439.3
—	—	—	—	—	—	—	—	—	—	—	—	439.4
1	6	1	11	—	—	—	—	—	—	5	13	439.5
—	—	—	—	—	—	—	—	—	—	16	49	439.6
1	6	—	—	—	—	—	—	—	—	1	6	439.7
—	—	—	—	—	—	—	—	—	—	2	2	439.8
—	—	1	10	—	—	—	—	—	—	35	47	439.9
29	207	11	128	2	32	1	20	—	—	309	901	44
2	13	1	10	—	—	—	—	—	—	25	63	441
27	194	10	118	2	32	1	20	—	—	284	838	442
26	186	10	118	2	32	1	20	—	—	280	824	442.1
1	8	—	—	—	—	—	—	—	—	4	14	442.2
208	1.487	83	985	20	332	7	150	—	—	4.743	9.952	45
7	50	2	23	—	—	—	—	—	—	34	123	451
3	20	2	23	—	—	—	—	—	—	15	66	451.1
4	30	—	—	—	—	—	—	—	—	19	57	451.2
5	34	2	22	2	35	—	—	—	—	57	179	452
50	365	33	406	4	63	—	—	—	—	459	1.521	453
4	28	1	12	1	16	—	—	—	—	18	78	453.1
19	136	15	180	2	30	—	—	—	—	127	541	453.2
6	43	6	75	1	17	—	—	—	—	51	199	453.3
5	35	4	50	—	—	—	—	—	—	26	126	453.4
7	56	2	27	—	—	—	—	—	—	54	182	453.5
4	33	1	13	—	—	—	—	—	—	36	92	453.6
—	—	—	—	—	—	—	—	—	—	10	18	453.7
4	26	2	25	—	—	—	—	—	—	55	154	453.8
1	8	2	24	—	—	—	—	—	—	82	131	453.9

## segue TAV. 6B - Unità locali artigiane per numero di addetti e per

N. Classificazione	RAMI, CLASSI, SOTTOCLASSI E CATEGORIE DI ATTIVITÀ ECONOMICA	UNITÀ LOCALI									
		fino a 1		2		3		4		5	
		Unità locali	Addetti	Unità locali	Addetti	Unità locali	Addetti	Unità locali	Addetti	Unità locali	Addetti
454	Confezione su misura di vestiario e biancheria; modisterie	1.781	1.781	415	830	118	354	53	212	34	170
454.1	Confezione su misura di vestiario; modisterie	1.728	1.728	394	788	110	330	49	196	31	155
454.2	Confezione di biancheria su misura	53	53	21	42	8	24	4	16	3	15
455	Confezione di altri articoli tessili	757	757	352	704	118	354	46	184	32	160
455.1	Confezione di biancheria da casa e per l'arredamento	14	14	8	16	2	6	2	8	2	10
455.2	Produzione di articoli in materie tessili non altrove classificati	743	743	344	688	116	348	44	176	30	150
456	Confezione di pellicce	83	83	74	148	55	165	39	156	23	115
<b>46</b>	<b>Industrie del legno e del mobile in legno</b>	<b>3.925</b>	<b>3.924</b>	<b>1.293</b>	<b>2.586</b>	<b>490</b>	<b>1.470</b>	<b>281</b>	<b>1.124</b>	<b>144</b>	<b>720</b>
461	Segagione e preparazione industriale del legno	74	74	23	46	12	36	13	52	2	10
462	Produzione di prodotti semifiniti in legno	3	3	—	—	1	3	1	4	—	—
463	Produzione in serie di elementi di carpenteria, falegnameria e pavimenti in legno	2.345	2.345	811	1.622	329	987	169	676	97	485
463.1	Laboratori di falegnameria e carpenteria in legno	2.125	2.125	713	1.426	287	861	146	584	82	410
463.2	Produzione e/o posa in opera di falegnameria industriale per l'edilizia e di pavimenti in legno	216	216	92	184	39	117	22	88	15	75
463.3	Cantieri per carpenteria navale in legno	4	4	6	12	3	9	1	4	—	—
464	Costruzione di imballaggi in legno	44	43	13	26	14	42	4	16	5	25
465	Costruzione di altri oggetti in legno	599	599	243	486	71	213	49	196	15	75
465.1	Costruzione e riparazione di veicoli in legno e di parti in legno di autoveicoli	2	2	—	—	—	—	—	—	—	—
465.2	Costruzione di oggetti vari in legno	36	36	17	34	6	18	6	24	4	20
465.3	Laboratori di cornici e vetrai	561	561	226	452	65	195	43	172	11	55
466	Produzione di articoli in sughero, paglia, giunco e vimini; produzione di spazzole e pennelli	41	41	20	40	5	15	1	4	1	5
466.1	Produzione di articoli in sughero	2	2	4	8	1	3	—	—	—	—
466.2	Produzione di articoli in paglia, giunco e vimini	39	39	15	30	4	12	1	4	1	5
466.3	Produzione di spazzole, scope e pennelli	—	—	1	2	—	—	—	—	—	—
467	Industria del mobile e dell'arredamento in legno	819	819	183	366	58	174	44	176	24	120
467.1	Costruzione di mobili vari in legno	111	111	62	124	25	75	30	120	22	110
467.2	Costruzione di mobili e arredamenti in giunco, vimini, canne e simili	10	10	5	10	3	9	1	4	—	—
467.3	Produzione di materassi di ogni tipo	66	66	33	66	11	33	3	12	—	—
467.4	Lucidatura, laccatura e doratura di mobili e di altri oggetti in legno; restauro di mobili	632	632	83	166	19	57	10	40	2	10
<b>47</b>	<b>Industrie della carta; stampa ed editoria</b>	<b>463</b>	<b>463</b>	<b>345</b>	<b>690</b>	<b>165</b>	<b>495</b>	<b>133</b>	<b>532</b>	<b>93</b>	<b>465</b>
471	Produzione della pasta-carta, della carta e del cartone	—	—	1	2	—	—	—	—	—	—
472	Trasformazione della carta e del cartone, fabbricazione di articoli in carta, cartone e ovatta di cellulosa	19	19	26	52	10	30	7	28	10	50
473	Stampa e industrie affini	369	369	277	554	138	414	116	464	79	395
473.1	Stabilimenti per la stampa di giornali quotidiani	—	—	—	—	—	—	—	—	—	—
473.2	Altri stabilimenti di arti grafiche	220	220	199	398	108	324	95	380	66	330
473.3	Legatorie e rilegatorie	117	117	54	108	16	48	11	44	6	30
473.4	Industrie collegate alla stampa	32	32	24	48	14	42	10	40	7	35
474	Editoria	75	75	41	82	17	51	10	40	4	20
<b>48</b>	<b>Industrie della gomma e dei manufatti di materie plastiche</b>	<b>336</b>	<b>336</b>	<b>167</b>	<b>334</b>	<b>72</b>	<b>216</b>	<b>45</b>	<b>180</b>	<b>26</b>	<b>130</b>
481	Industria della gomma	14	14	4	8	3	9	3	12	—	—
481.2	Produzione di altri articoli in gomma	14	14	4	8	3	9	3	12	—	—
482	Ricostruzione di pneumatici, vulcanizzazione e riparazione di pneumatici	270	270	120	240	40	120	15	60	8	40
483	Industria dei prodotti delle materie plastiche	52	52	43	86	29	87	27	108	18	90
<b>49</b>	<b>Industrie manifatturiere diverse</b>	<b>530</b>	<b>529</b>	<b>267</b>	<b>534</b>	<b>95</b>	<b>285</b>	<b>51</b>	<b>204</b>	<b>28</b>	<b>140</b>
491	Produzione di oreficeria, argenteria, bigiotteria e taglio delle pietre preziose	234	234	120	240	47	141	20	80	13	65
491.1	Produzione di oreficeria, argenteria, bigiotteria e coniazione di monete e medaglie	225	225	118	236	46	138	20	80	13	65
491.2	Lavorazione di pietre dure e preziose per gioielleria e per uso industriale	9	9	2	4	1	3	—	—	—	—
492	Costruzione di strumenti musicali e relativi accessori	3	3	—	—	—	—	—	—	—	—
493	Laboratori fotografici e cinematografici	188	187	90	180	30	90	23	92	7	35
493.1	Sviluppo e stampa di films cinematografici	2	2	—	—	—	—	—	—	—	—
493.3	Laboratori fotografici	186	185	90	180	30	90	23	92	7	35
494	Costruzione di giochi, giocattoli e articoli sportivi	13	13	5	10	2	6	2	8	4	20
494.1	Costruzione di giochi	—	—	1	2	2	6	—	—	2	10
494.2	Costruzione di giocattoli e loro parti	11	11	3	6	—	—	—	—	1	5
494.3	Costruzione di articoli sportivi	2	2	1	2	—	—	2	8	1	5
495	Altre industrie manifatturiere non altrove classificate	71	71	38	76	10	30	5	20	2	10
496	Industria del confezionamento	21	21	14	28	6	18	1	4	2	10
496.1	Confezionamento di generi alimentari	9	9	7	14	4	12	1	4	1	5
496.2	Confezionamento di generi non alimentari	12	12	7	14	2	6	—	—	1	5
<b>5</b>	<b>Industrie delle costruzioni e delle installazioni di impianti per l'edilizia</b>	<b>5.480</b>	<b>5.476</b>	<b>1.413</b>	<b>2.826</b>	<b>933</b>	<b>2.799</b>	<b>621</b>	<b>2.484</b>	<b>388</b>	<b>1.940</b>
50	Edilizia e genio civile	5.480	5.476	1.413	2.826	933	2.799	621	2.484	388	1.940
501	Costruzioni edili - restauro e manutenzione di fabbricati	2.688	2.685	838	1.676	669	2.007	462	1.848	286	1.430
501.1	Costruzioni d'immobili per abitazione ed altri usi	2.462	2.459	803	1.606	647	1.941	451	1.804	281	1.405
501.2	Attività ausiliarie delle costruzioni	226	226	35	70	22	66	11	44	5	25
502	Genio civile	353	352	122	244	65	195	49	196	20	100
502.1	Costruzione di strade e lavori in terra	280	280	97	194	54	162	39	156	16	80
502.2	Costruzione di opere specializzate	73	72	25	50	11	33	10	40	4	20
503	Installazione di impianti per l'edilizia	1.044	1.044	288	576	120	360	74	296	54	270

## ramo, classe, sottoclasse e categoria di attività economica

CON ADDETTI										TOTALE		N. Classificazione
6 - 9		10 - 14		15 - 19		20 - 49		50 e oltre		Unità locali	Addetti	
Unità locali	Addetti	Unità locali	Addetti	Unità locali	Addetti	Unità locali	Addetti	Unità locali	Addetti	Unità locali	Addetti	
73	532	27	319	12	202	7	150	—	—	2.520	4.550	454
68	496	27	319	11	184	5	109	—	—	2.423	4.305	454.1
5	36	—	—	1	18	2	41	—	—	97	245	454.2
36	249	5	53	—	—	—	—	—	—	1.346	2.461	455
1	6	2	21	—	—	—	—	—	—	31	81	455.1
35	243	3	32	—	—	—	—	—	—	1.315	2.380	455.2
37	257	14	162	2	32	—	—	—	—	327	1.118	456
<b>235</b>	<b>1.643</b>	<b>66</b>	<b>758</b>	<b>4</b>	<b>69</b>	<b>1</b>	<b>20</b>	—	—	<b>6.439</b>	<b>12.314</b>	<b>46</b>
11	75	2	21	—	—	—	—	—	—	137	314	461
1	6	—	—	—	—	—	—	—	—	6	16	462
132	920	32	368	1	18	—	—	—	—	3.916	7.421	463
100	692	17	198	—	—	—	—	—	—	3.470	6.296	463.1
31	221	14	158	1	18	—	—	—	—	430	1.077	463.2
1	7	1	12	—	—	—	—	—	—	16	48	463.3
10	73	2	23	—	—	—	—	—	—	92	248	464
28	192	4	46	1	16	—	—	—	—	1.010	1.823	465
1	7	—	—	—	—	—	—	—	—	3	9	465.1
5	34	—	—	1	16	—	—	—	—	75	182	465.2
22	151	4	46	—	—	—	—	—	—	932	1.632	465.3
1	6	—	—	—	—	—	—	—	—	69	111	466
1	6	—	—	—	—	—	—	—	—	8	19	466.1
—	—	—	—	—	—	—	—	—	—	60	90	466.2
—	—	—	—	—	—	—	—	—	—	1	2	466.3
52	371	26	300	2	35	1	20	—	—	1.209	2.381	467
43	307	23	268	1	19	1	20	—	—	318	1.154	467.1
3	20	—	—	—	—	—	—	—	—	22	53	467.2
3	24	3	32	—	—	—	—	—	—	119	233	467.3
3	20	—	—	1	16	—	—	—	—	750	941	467.4
<b>169</b>	<b>1.177</b>	<b>64</b>	<b>737</b>	<b>3</b>	<b>47</b>	—	—	—	—	<b>1.435</b>	<b>4.606</b>	<b>47</b>
—	—	—	—	—	—	—	—	—	—	1	2	471
20	143	11	132	2	31	—	—	—	—	105	485	472
140	973	49	561	1	16	—	—	—	—	1.169	3.746	473
—	—	—	—	—	—	—	—	—	—	—	—	473.1
109	754	39	439	—	—	—	—	—	—	836	2.845	473.2
15	104	6	73	—	—	—	—	—	—	225	524	473.3
16	115	4	49	1	16	—	—	—	—	108	377	473.4
9	61	4	44	—	—	—	—	—	—	160	373	474
<b>38</b>	<b>269</b>	<b>5</b>	<b>54</b>	<b>2</b>	<b>31</b>	—	—	—	—	<b>691</b>	<b>1.550</b>	<b>48</b>
2	12	—	—	—	—	—	—	—	—	26	55	481
2	12	—	—	—	—	—	—	—	—	26	55	481.2
11	78	2	24	—	—	—	—	—	—	466	832	482
25	179	3	30	2	31	—	—	—	—	199	663	483
<b>33</b>	<b>231</b>	<b>9</b>	<b>104</b>	<b>2</b>	<b>32</b>	—	—	—	—	<b>1.015</b>	<b>2.059</b>	<b>49</b>
13	91	4	46	2	32	—	—	—	—	453	929	491
13	91	4	46	2	32	—	—	—	—	441	913	491.1
—	—	—	—	—	—	—	—	—	—	12	16	491.2
—	—	—	—	—	—	—	—	—	—	3	3	492
11	77	4	45	—	—	—	—	—	—	353	706	493
1	7	—	—	—	—	—	—	—	—	3	9	493.1
10	70	4	45	—	—	—	—	—	—	350	697	493.3
4	31	—	—	—	—	—	—	—	—	30	88	494
—	—	—	—	—	—	—	—	—	—	5	18	494.1
3	24	—	—	—	—	—	—	—	—	18	46	494.2
1	7	—	—	—	—	—	—	—	—	7	24	494.3
3	20	1	13	—	—	—	—	—	—	130	240	495
2	12	—	—	—	—	—	—	—	—	46	93	496
2	12	—	—	—	—	—	—	—	—	24	56	496.1
—	—	—	—	—	—	—	—	—	—	22	37	496.2
<b>585</b>	<b>4.123</b>	<b>158</b>	<b>1.707</b>	<b>2</b>	<b>30</b>	—	—	—	—	<b>9.580</b>	<b>21.385</b>	<b>5</b>
<b>585</b>	<b>4.123</b>	<b>158</b>	<b>1.707</b>	<b>2</b>	<b>30</b>	—	—	—	—	<b>9.580</b>	<b>21.385</b>	<b>50</b>
456	3.221	117	1.255	1	15	—	—	—	—	5.517	14.137	501
442	3.117	112	1.201	1	15	—	—	—	—	5.199	13.548	501.1
14	104	5	54	—	—	—	—	—	—	318	589	501.2
42	287	7	72	—	—	—	—	—	—	658	1.446	502
36	247	4	42	—	—	—	—	—	—	526	1.161	502.1
6	40	3	30	—	—	—	—	—	—	132	285	502.2
63	451	21	234	1	15	—	—	—	—	1.665	3.246	503

## segue TAV. 6B - Unità locali artigiane per numero di addetti e per

N. Classificazione	RAMI, CLASSI, SOTTOCLASSI E CATEGORIE DI ATTIVITÀ ECONOMICA	UNITÀ LOCALI									
		fino a 1		2		3		4		5	
		Unità locali	Addetti	Unità locali	Addetti	Unità locali	Addetti	Unità locali	Addetti	Unità locali	Addetti
503.1	Installazione di impianti di riscaldamento, di condizionamento, idrico-sanitari e di distribuzione di gas e di acqua calda	731	731	189	378	90	270	48	192	34	170
503.2	Installazione di impianti elettrici per l'edilizia	313	313	99	198	30	90	26	104	20	100
504	Attività di finiture dell'edilizia	1.395	1.395	165	330	79	237	36	144	28	140
<b>6</b>	<b>Commercio, pubblici esercizi e alberghi; riparazioni di beni di consumo e di veicoli</b>	<b>7.026</b>	<b>7.023</b>	<b>2.912</b>	<b>5.824</b>	<b>1.171</b>	<b>3.513</b>	<b>520</b>	<b>2.080</b>	<b>281</b>	<b>1.405</b>
<b>6B</b>	<b>Riparazioni di beni di consumo e di veicoli</b>	<b>7.026</b>	<b>7.023</b>	<b>2.912</b>	<b>5.824</b>	<b>1.171</b>	<b>3.513</b>	<b>520</b>	<b>2.080</b>	<b>281</b>	<b>1.405</b>
<b>67</b>	<b>Riparazioni di beni di consumo e di veicoli</b>	<b>7.026</b>	<b>7.023</b>	<b>2.912</b>	<b>5.824</b>	<b>1.171</b>	<b>3.513</b>	<b>520</b>	<b>2.080</b>	<b>281</b>	<b>1.405</b>
671	Riparazioni di autoveicoli e biciclette	4.130	4.129	2.316	4.632	1.032	3.096	472	1.888	252	1.260
671.1	Riparazioni di autoveicoli	2.792	2.791	1.617	3.234	683	2.049	303	1.212	149	745
671.2	Riparazioni di carrozzerie di autoveicoli	981	981	618	1.236	340	1.020	161	644	101	505
671.3	Riparazioni di motoveicoli e biciclette	357	357	81	162	9	27	8	32	2	10
672	Riparazioni di calzature e articoli in cuoio	1.441	1.441	153	306	17	51	6	24	—	—
673	Riparazioni di elettrodomestici, radio, televisori, giradischi e fonografi	816	814	237	474	58	174	20	80	16	80
674	Riparazioni di orologi e gioiellerie	340	340	101	202	13	39	5	20	2	10
675	Riparazioni non altrove classificate	299	299	105	210	51	153	17	68	11	55
<b>7</b>	<b>Trasporti e comunicazioni</b>	<b>3.577</b>	<b>3.574</b>	<b>977</b>	<b>1.954</b>	<b>364</b>	<b>1.092</b>	<b>137</b>	<b>548</b>	<b>71</b>	<b>355</b>
71	Ferrovie	—	—	—	—	—	—	—	—	—	—
710	Ferrovie	—	—	—	—	—	—	—	—	—	—
710.3	Servizi ausiliari delle ferrovie, in appalto	—	—	—	—	—	—	—	—	—	—
<b>72</b>	<b>Altri trasporti terrestri</b>	<b>3.109</b>	<b>3.109</b>	<b>464</b>	<b>928</b>	<b>151</b>	<b>453</b>	<b>82</b>	<b>328</b>	<b>51</b>	<b>255</b>
721	Metropolitane, tranvie e servizi regolari d'autobus	—	—	—	—	1	3	—	—	—	—
722	Trasporti su strada di viaggiatori	377	377	36	72	9	27	6	24	5	25
723	Trasporti su strada di merci	2.732	2.732	428	856	141	423	76	304	46	230
725	Trasporti con impianti a fune	—	—	—	—	—	—	—	—	—	—
<b>73</b>	<b>Trasporti fluviali, lacuali e lagunari</b>	<b>—</b>	<b>—</b>	<b>—</b>	<b>—</b>	<b>—</b>	<b>—</b>	<b>—</b>	<b>—</b>	<b>—</b>	<b>—</b>
730	Trasporti fluviali, lacuali e lagunari	—	—	—	—	—	—	—	—	—	—
<b>76</b>	<b>Attività connesse ai trasporti</b>	<b>460</b>	<b>457</b>	<b>508</b>	<b>1.016</b>	<b>211</b>	<b>633</b>	<b>53</b>	<b>212</b>	<b>20</b>	<b>100</b>
761	Attività connesse ai trasporti terrestri	449	446	504	1.008	202	606	53	212	20	100
762	Attività connesse ai trasporti di navigazione interna	2	2	—	—	—	—	—	—	—	—
762.1	Attività complementari ai trasporti di navigazione interna	—	—	—	—	—	—	—	—	—	—
762.2	Servizi ausiliari dei trasporti di navigazione interna	2	2	—	—	—	—	—	—	—	—
763	Attività connesse ai trasporti marittimi ed al cabotaggio	9	9	4	8	9	27	—	—	—	—
763.1	Attività complementari ai trasporti marittimi	—	—	1	2	—	—	—	—	—	—
763.2	Servizi ausiliari dei trasporti marittimi	9	9	3	6	9	27	—	—	—	—
<b>77</b>	<b>Agenzie di viaggio, intermediari dei trasporti, magazzini di custodia e deposito</b>	<b>8</b>	<b>8</b>	<b>5</b>	<b>10</b>	<b>2</b>	<b>6</b>	<b>2</b>	<b>8</b>	<b>—</b>	<b>—</b>
772	Intermediari dei trasporti	8	8	5	10	2	6	2	8	—	—
772.1	Servizi di portabagagli, carico, scarico e facchinaggio	8	8	5	10	2	6	2	8	—	—
<b>8</b>	<b>Credito e assicurazione, servizi prestati alle imprese; noleggio</b>	<b>104</b>	<b>104</b>	<b>54</b>	<b>108</b>	<b>30</b>	<b>90</b>	<b>13</b>	<b>52</b>	<b>13</b>	<b>65</b>
<b>8B</b>	<b>Servizi prestati alle imprese; noleggio</b>	<b>104</b>	<b>104</b>	<b>54</b>	<b>108</b>	<b>30</b>	<b>90</b>	<b>13</b>	<b>52</b>	<b>13</b>	<b>65</b>
<b>83</b>	<b>Ausiliari finanziari e delle assicurazioni, affari immobiliari, servizi prestati alle imprese</b>	<b>104</b>	<b>104</b>	<b>53</b>	<b>106</b>	<b>29</b>	<b>87</b>	<b>13</b>	<b>52</b>	<b>13</b>	<b>65</b>
839	Altri servizi prestati alle imprese	104	104	53	106	29	87	13	52	13	65
839.6	Copisterie	104	104	53	106	29	87	13	52	13	65
<b>84</b>	<b>Noleggio di beni mobili</b>	<b>—</b>	<b>—</b>	<b>1</b>	<b>2</b>	<b>1</b>	<b>3</b>	<b>—</b>	<b>—</b>	<b>—</b>	<b>—</b>
841	Noleggio di macchinari e di attrezzature agricole	—	—	1	2	1	3	—	—	—	—
842	Noleggio di macchinari e di attrezzature per l'edilizia	—	—	—	—	—	—	—	—	—	—
<b>9</b>	<b>Pubblica amministrazione; servizi pubblici e privati</b>	<b>7.466</b>	<b>7.465</b>	<b>3.238</b>	<b>6.476</b>	<b>1.098</b>	<b>3.294</b>	<b>437</b>	<b>1.748</b>	<b>180</b>	<b>900</b>
<b>9B</b>	<b>Servizi pubblici e privati</b>	<b>7.466</b>	<b>7.465</b>	<b>3.238</b>	<b>6.476</b>	<b>1.098</b>	<b>3.294</b>	<b>437</b>	<b>1.748</b>	<b>180</b>	<b>900</b>
<b>92</b>	<b>Servizi d'igiene pubblica ed amministrazione di cimiteri</b>	<b>155</b>	<b>155</b>	<b>36</b>	<b>72</b>	<b>15</b>	<b>45</b>	<b>16</b>	<b>64</b>	<b>4</b>	<b>20</b>
921	Servizi di nettezza urbana, di disinfestazione e servizi analoghi	33	33	7	14	6	18	3	12	2	10
921.1	Servizi di nettezza urbana, di disinfestazione e servizi analoghi, pubblici	—	—	—	—	—	—	—	—	—	—
921.2	Servizi di nettezza urbana, di disinfestazione e servizi analoghi, privati	33	33	7	14	6	18	3	12	2	10
922	Amministrazione dei cimiteri	—	—	—	—	—	—	1	4	—	—
923	Servizi di pulizia	122	122	29	58	9	27	12	48	2	10
<b>98</b>	<b>Servizi personali</b>	<b>7.311</b>	<b>7.310</b>	<b>3.202</b>	<b>6.404</b>	<b>1.083</b>	<b>3.249</b>	<b>421</b>	<b>1.684</b>	<b>176</b>	<b>880</b>
981	Servizi di lavanderia, tintoria e affini	2.052	2.052	814	1.628	186	558	60	240	19	95
982	Servizi per l'igiene e l'estetica della persona	4.797	4.797	2.223	4.446	862	2.586	346	1.384	154	770
982.1	Laboratori di parrucchiere ed istituti di bellezza	4.797	4.797	2.223	4.446	862	2.586	346	1.384	154	770
983	Studi e laboratori fotografici	348	348	99	198	19	57	9	36	1	5
983.1	Studi fotografici	348	348	99	198	19	57	9	36	1	5
984	Servizi personali non altrove classificati	114	113	66	132	16	48	6	24	2	10
984.1	Servizi di pompe funebri e di cremazione	114	113	66	132	16	48	6	24	2	10
	<b>TOTALE</b>	<b>36.374</b>	<b>36.354</b>	<b>14.026</b>	<b>28.052</b>	<b>6.021</b>	<b>18.063</b>	<b>3.256</b>	<b>13.024</b>	<b>1.828</b>	<b>9.140</b>

## ramo, classe, sottoclasse e categoria di attività economica

CON ADDETTI										TOTALE		N. Classificazione
6 - 9		10 - 14		15 - 19		20 - 49		50 e oltre		Unità locali	Addetti	
Unità locali	Addetti	Unità locali	Addetti	Unità locali	Addetti	Unità locali	Addetti	Unità locali	Addetti			
39	285	15	168	—	—	—	—	—	—	1.146	2.194	503.1
24	166	6	66	—	—	—	—	—	—	519	1.052	503.2
24	164	13	146	1	15	—	—	—	—	1.740	2.556	504
<b>336</b>	<b>2.301</b>	<b>73</b>	<b>830</b>	<b>7</b>	<b>108</b>	—	—	—	—	<b>12.326</b>	<b>23.084</b>	<b>6</b>
<b>336</b>	<b>2.301</b>	<b>73</b>	<b>830</b>	<b>7</b>	<b>108</b>	—	—	—	—	<b>12.326</b>	<b>23.084</b>	<b>6B</b>
<b>336</b>	<b>2.301</b>	<b>73</b>	<b>830</b>	<b>7</b>	<b>108</b>	—	—	—	—	<b>12.326</b>	<b>23.084</b>	<b>67</b>
305	2.093	66	756	7	108	—	—	—	—	8.580	17.962	671
197	1.355	46	522	5	76	—	—	—	—	5.792	11.984	671.1
106	724	20	234	2	32	—	—	—	—	2.329	5.376	671.2
2	14	—	—	—	—	—	—	—	—	459	602	671.3
—	—	—	—	—	—	—	—	—	—	1.617	1.822	672
15	100	5	53	—	—	—	—	—	—	1.167	1.775	673
2	12	1	11	—	—	—	—	—	—	464	634	674
14	96	1	10	—	—	—	—	—	—	498	891	675
<b>56</b>	<b>351</b>	<b>3</b>	<b>35</b>	<b>1</b>	<b>15</b>	<b>2</b>	<b>72</b>	—	—	<b>5.188</b>	<b>7.996</b>	<b>7</b>
—	—	—	—	—	—	—	—	—	—	—	—	71
—	—	—	—	—	—	—	—	—	—	—	—	710
—	—	—	—	—	—	—	—	—	—	—	—	710.3
<b>44</b>	<b>273</b>	<b>2</b>	<b>25</b>	<b>1</b>	<b>15</b>	<b>2</b>	<b>72</b>	—	—	<b>3.906</b>	<b>5.458</b>	<b>72</b>
—	—	—	—	—	—	—	—	—	—	1	3	721
5	31	—	—	—	—	—	—	—	—	438	556	722
38	236	2	25	1	15	2	72	—	—	3.466	4.893	723
1	6	—	—	—	—	—	—	—	—	1	6	725
—	—	—	—	—	—	—	—	—	—	—	—	73
—	—	—	—	—	—	—	—	—	—	—	—	730
<b>10</b>	<b>66</b>	<b>1</b>	<b>10</b>	—	—	—	—	—	—	<b>1.263</b>	<b>2.494</b>	<b>76</b>
10	66	—	—	—	—	—	—	—	—	1.238	2.438	761
—	—	—	—	—	—	—	—	—	—	2	2	762
—	—	—	—	—	—	—	—	—	—	—	—	762.1
—	—	1	10	—	—	—	—	—	—	2	2	762.2
—	—	—	—	—	—	—	—	—	—	23	54	763
—	—	—	—	—	—	—	—	—	—	1	2	763.1
—	—	1	10	—	—	—	—	—	—	22	52	763.2
2	12	—	—	—	—	—	—	—	—	19	44	77
2	12	—	—	—	—	—	—	—	—	19	44	772
2	12	—	—	—	—	—	—	—	—	19	44	772.1
<b>10</b>	<b>67</b>	<b>2</b>	<b>21</b>	—	—	—	—	—	—	<b>226</b>	<b>507</b>	<b>8</b>
10	67	2	21	—	—	—	—	—	—	226	507	8B
10	67	2	21	—	—	—	—	—	—	224	502	83
10	67	2	21	—	—	—	—	—	—	224	502	839
10	67	2	21	—	—	—	—	—	—	224	502	839.6
—	—	—	—	—	—	—	—	—	—	2	5	84
—	—	—	—	—	—	—	—	—	—	2	5	841
—	—	—	—	—	—	—	—	—	—	—	—	842
<b>170</b>	<b>1.161</b>	<b>27</b>	<b>307</b>	<b>3</b>	<b>47</b>	—	—	—	—	<b>12.619</b>	<b>21.398</b>	<b>9</b>
<b>170</b>	<b>1.161</b>	<b>27</b>	<b>307</b>	<b>3</b>	<b>47</b>	—	—	—	—	<b>12.619</b>	<b>21.398</b>	<b>9B</b>
11	77	5	54	2	32	—	—	—	—	244	519	92
3	24	—	—	—	—	—	—	—	—	54	111	921
—	—	—	—	—	—	—	—	—	—	—	—	921.1
3	24	—	—	—	—	—	—	—	—	54	111	921.2
—	—	—	—	—	—	—	—	—	—	1	4	922
8	53	5	54	2	32	—	—	—	—	189	404	923
<b>159</b>	<b>1.084</b>	<b>22</b>	<b>253</b>	<b>1</b>	<b>15</b>	—	—	—	—	<b>12.375</b>	<b>20.879</b>	<b>98</b>
22	166	5	62	—	—	—	—	—	—	3.158	4.801	981
131	877	15	169	1	15	—	—	—	—	8.529	15.044	982
131	877	15	169	1	15	—	—	—	—	8.529	15.044	982.1
—	—	—	—	—	—	—	—	—	—	476	644	983
—	—	—	—	—	—	—	—	—	—	476	644	983.1
6	41	2	22	—	—	—	—	—	—	212	390	984
6	41	2	22	—	—	—	—	—	—	212	390	984.1
<b>2.679</b>	<b>18.697</b>	<b>746</b>	<b>8.445</b>	<b>68</b>	<b>1.085</b>	<b>15</b>	<b>372</b>	—	—	<b>65.013</b>	<b>133.232</b>	

**TAV. 7 - Addetti alle unità locali per categoria posizionale, sesso, ramo, classe, sottoclasse e categoria di attività economica**

N. Classificazione	RAMI, CLASSI, SOTTOCLASSI E CATEGORIE DI ATTIVITÀ ECONOMICA	IMPRENDITORI, TITOLARI, SOCI DI COOPERATIVA		FAMILIARI COADIUVANTI		DIRIGENTI, IMPIEGATI E CATEGORIE SPECIALI		OPERAI E ALTRI		TOTALE	
		MF	M	MF	M	MF	M	MF	M	MF	M
<b>0</b>	<b>Agricoltura, caccia, foreste e pesca</b>	<b>3.475</b>	<b>2.929</b>	<b>542</b>	<b>233</b>	<b>1.227</b>	<b>1.033</b>	<b>2.376</b>	<b>1.984</b>	<b>7.620</b>	<b>6.179</b>
01	Agricoltura e caccia	—	—	—	—	—	—	—	—	—	—
013	Selezione e moltiplicazione delle specie	—	—	—	—	—	—	—	—	—	—
013.2	Aziende specializzate nella produzione del seme bachi e bocolini; essiccazione dei bozzoli	—	—	—	—	—	—	—	—	—	—
02	Foreste	163	163	24	24	12	11	153	153	352	351
020	Foreste	163	163	24	24	12	11	153	153	352	351
020.2	Aziende di utilizzazione del bosco	163	163	24	24	12	11	153	153	352	351
020.3	Consorzi di forestazione	—	—	—	—	—	—	—	—	—	—
03	Pesca	681	646	37	24	89	85	361	345	1.168	1.100
031	Pesca e allevamenti in acque marine e lagunari	561	536	26	19	72	68	335	320	994	943
031.1	Esercizio della pesca	534	510	23	19	68	66	279	279	904	874
031.2	Esercizio di allevamenti di pesci e molluschi bivalvi	27	26	3	—	4	2	56	41	90	69
032	Pesca e allevamenti in acque dolci	120	110	11	5	17	17	26	25	174	157
032.1	Esercizio della pesca	108	100	2	2	15	15	11	11	136	128
032.2	Esercizio di allevamenti	12	10	9	3	2	2	15	14	38	29
04	Attività connesse con l'agricoltura	2.631	2.120	481	185	1.126	937	1.862	1.486	6.100	4.728
041	Attività trasformatrici annesse ad aziende agricole che lavorano esclusivamente o prevalentemente prodotti propri	619	557	442	157	88	61	492	357	1.641	1.132
041.1	Produzione di olio di oliva	100	82	52	39	6	6	103	94	261	221
041.2	Trattamento igienico del latte e conservazione del latte fresco	7	6	1	—	30	25	47	38	85	69
041.3	Trasformazione del latte	8	8	1	—	5	2	66	35	80	45
041.4	Conservazione e trasformazione di frutta, ortaggi, funghi e prodotti simili	11	8	2	1	2	2	34	32	49	43
041.5	Pilatura e cernita di semi e granaglie	3	2	2	2	—	—	3	3	8	7
041.6	Produzione e conservazione di vini	484	446	380	114	33	22	223	145	1.120	727
041.7	Produzione di vini spumanti e di altri vini speciali	6	5	4	1	12	4	16	10	38	20
041.8	Produzione di alcool etilico di fermentazione	—	—	—	—	—	—	—	—	—	—
042	Attività di trasformazione svolte in forma associata	457	383	—	—	99	67	784	628	1.340	1.078
042.1	Produzione di olio di oliva	134	126	—	—	15	14	175	170	324	310
042.2	Produzione di olio di semi e di frutti oleosi	2	2	—	—	—	—	2	2	4	4
042.3	Conservazione e trasformazione della carne	26	26	—	—	3	1	13	7	42	34
042.4	Trattamento igienico del latte e conservazione del latte fresco	21	20	—	—	11	9	51	50	83	79
042.5	Trasformazione del latte	11	10	—	—	8	4	62	42	81	56
042.6	Trasformazione e conservazione di frutta, ortaggi e funghi	70	41	—	—	18	2	38	16	126	59
042.7	Produzione e conservazione di vini	190	156	—	—	44	37	441	339	675	532
042.8	Produzione di vini spumanti e di altri vini speciali	3	2	—	—	—	—	2	2	5	4
042.9	Produzione e raffinazione dello zucchero	—	—	—	—	—	—	—	—	—	—
043	Altre attività svolte in forma associata	261	243	—	—	87	61	274	195	622	499
043.1	Macellazione del bestiame	39	38	—	—	12	12	15	13	66	63
043.2	Produzione di alcool etilico di fermentazione	—	—	—	—	—	—	—	—	—	—
043.3	Molitura dei cereali	17	14	—	—	—	—	12	9	29	23
043.4	Pilatura, cernita e altre lavorazioni di semi e granaglie	18	16	—	—	6	3	35	27	59	46
043.5	Lavorazione e conservazione dei prodotti della pesca in acque dolci	47	44	—	—	5	4	2	1	54	49
043.6	Produzione di mangimi	18	12	—	—	5	5	29	27	52	44
043.7	Surgelazione di prodotti alimentari	4	3	—	—	—	—	13	10	17	13
043.8	Stagionatura, manipolazione, selezione e imbottimento delle foglie di tabacco	2	2	—	—	—	—	5	1	7	3
043.9	Raccolta e vendita di prodotti agricoli	116	114	—	—	59	37	163	107	338	258
044	Esercizio di macchine agricole	305	292	39	28	11	11	69	68	424	399
044.1	Esercizio e noleggio di mezzi e di macchine agricole per conto terzi, con personale	271	259	39	28	2	2	32	32	344	321
044.2	Esercizio di macchine agricole da parte di consorzi e cooperative	34	33	—	—	9	9	37	36	80	78
045	Approvvigionamento, produzione e distribuzione di mezzi tecnici necessari all'esercizio dell'agricoltura	989	645	—	—	841	737	243	238	2.073	1.620
<b>1</b>	<b>Energia, gas e acqua</b>	<b>96</b>	<b>92</b>	<b>2</b>	<b>1</b>	<b>10.418</b>	<b>8.220</b>	<b>8.102</b>	<b>8.071</b>	<b>18.618</b>	<b>16.384</b>
1A	Estrazione di combustibili solidi, liquidi e gassosi-industria petrolifera	48	47	1	—	1.319	1.040	692	687	2.060	1.774
11	Industria dell'estrazione e agglomerazione di combustibili solidi	—	—	—	—	—	—	—	—	—	—
111	Industria dell'estrazione e agglomerazione di combustibili solidi	—	—	—	—	—	—	—	—	—	—
12	Cokerie	—	—	—	—	—	—	—	—	—	—
120	Cokerie	—	—	—	—	—	—	—	—	—	—
13	Industria dell'estrazione di petrolio e gas naturali	21	21	—	—	222	163	60	60	303	244
131	Estrazione di petrolio	—	—	—	—	—	—	—	—	—	—
132	Estrazione e depurazione di gas naturali	1	1	—	—	4	3	—	—	5	4
133	Estrazione con annessa distillazione di roccia asfaltica e scisti bituminosi	—	—	—	—	—	—	—	—	—	—
134	Ricerca di petrolio e gas naturali	20	20	—	—	218	160	60	60	298	240
14	Industria petrolifera	27	26	1	—	1.075	860	631	626	1.734	1.512
140	Industria petrolifera	27	26	1	—	1.075	860	631	626	1.734	1.512

## segue TAV. 7 - Addetti alle unità locali per categoria posizionale, sesso, ramo, classe, sottoclasse e categoria di attività economica

N. Classificazione	RAMI, CLASSI, SOTTOCLASSI E CATEGORIE DI ATTIVITÀ ECONOMICA	IMPRENDITORI, TITOLARI, SOCI DI COOPERATIVA		FAMILIARI COADIUVANTI		DIRIGENTI, IMPIEGATI E CATEGORIE SPECIALI		OPERAI E ALTRI		TOTALE	
		MF	M	MF	M	MF	M	MF	M	MF	M
		140.1	Raffinerie di petrolio	5	5	—	—	959	764	460	455
140.2	Preparazione o miscelazione di derivati del petrolio	7	7	—	—	20	18	44	44	71	69
140.3	Miscelazione di gas petroliferi liquefatti e loro imbottigliamento	15	14	1	—	96	78	127	127	239	219
15	<b>Industria dei combustibili nucleari</b>	—	—	—	—	22	17	1	1	23	18
150	<i>Industria dei combustibili nucleari</i>	—	—	—	—	22	17	1	1	23	18
1B	<b>Energia elettrica, gas e acqua</b>	<b>48</b>	<b>45</b>	<b>1</b>	<b>1</b>	<b>9.099</b>	<b>7.180</b>	<b>7.410</b>	<b>7.384</b>	<b>16.558</b>	<b>14.610</b>
16	<b>Industria della produzione e distribuzione di energia elettrica, gas, vapore e acqua calda</b>	<b>26</b>	<b>23</b>	—	—	<b>8.803</b>	<b>6.911</b>	<b>6.780</b>	<b>6.756</b>	<b>15.609</b>	<b>13.690</b>
161	<i>Produzione e distribuzione di energia elettrica</i>	10	10	—	—	7.926	6.170	5.704	5.683	13.640	11.863
162	<i>Produzione e distribuzione del gas</i>	7	6	—	—	877	741	1.076	1.073	1.960	1.820
162.1	Officine del gas, distribuzione del gas a mezzo di reti cittadine	6	5	—	—	873	740	1.068	1.065	1.947	1.810
162.2	Stazioni di compressione di gas metano	1	1	—	—	4	1	8	8	13	10
163	<i>Produzione e distribuzione di altri tipi di energia</i>	9	7	—	—	—	—	—	—	9	7
17	<b>Industria della raccolta, depurazione e distribuzione d'acqua</b>	<b>22</b>	<b>22</b>	<b>1</b>	<b>1</b>	<b>296</b>	<b>269</b>	<b>630</b>	<b>628</b>	<b>949</b>	<b>920</b>
170	<i>Industria della raccolta, depurazione e distribuzione d'acqua</i>	22	22	1	1	296	269	630	628	949	920
170.1	Captazione, adduzione e distribuzione d'acqua potabile	13	13	—	—	264	239	595	593	872	845
170.2	Captazione, adduzione e distribuzione d'acqua non potabile	9	9	1	1	32	30	35	35	77	75
2	<b>Industrie estrattive - industrie manifatturiere per la trasformazione di minerali non energetici e prodotti derivati - industrie chimiche</b>	<b>2.878</b>	<b>2.583</b>	<b>440</b>	<b>301</b>	<b>14.244</b>	<b>10.591</b>	<b>32.534</b>	<b>28.413</b>	<b>50.096</b>	<b>41.888</b>
21	<b>Industria dell'estrazione e preparazione di minerali metalliferi</b>	<b>6</b>	<b>5</b>	<b>2</b>	<b>1</b>	<b>506</b>	<b>329</b>	<b>39</b>	<b>35</b>	<b>553</b>	<b>370</b>
211	<i>Estrazione, ricerche e preparazione di minerali di ferro</i>	1	1	—	—	9	4	11	8	21	13
212	<i>Estrazione, ricerche e preparazione di minerali metalliferi non ferrosi</i>	5	4	2	1	497	325	28	27	532	357
22	<b>Industria della produzione e prima trasformazione dei metalli</b>	<b>93</b>	<b>88</b>	<b>6</b>	<b>5</b>	<b>661</b>	<b>506</b>	<b>2.177</b>	<b>2.124</b>	<b>2.937</b>	<b>2.723</b>
221	<i>Siderurgia, escluse le cokerie annesse a stabilimenti siderurgici</i>	15	14	—	—	94	71	231	230	340	315
222	<i>Fabbricazione di tubi di acciaio</i>	7	6	—	—	28	18	137	136	172	160
222.1	<i>Produzione di tubi senza saldatura</i>	—	—	—	—	—	—	—	—	—	—
222.2	<i>Produzione di tubi avvicinati, aggraffati, saldati e simili</i>	7	6	—	—	28	18	137	136	172	160
223	<i>Trafilatura, stiratura, laminazione di nastri, profilatura a freddo dell'acciaio</i>	23	21	1	1	141	100	482	469	647	591
224	<i>Produzione e prima trasformazione dei metalli non ferrosi</i>	48	47	5	4	398	317	1.327	1.289	1.778	1.657
224.1	<i>Produzione di metalli non ferrosi di prima e seconda fusione; prima trasformazione dei metalli non ferrosi; laminazione, stiratura, trafilatura, estrusione e altre lavorazioni</i>	46	45	5	4	398	317	1.327	1.289	1.776	1.655
224.2	<i>Produzione specializzata di ferroleghie fuori della siderurgia</i>	2	2	—	—	—	—	—	—	2	2
23	<b>Industria dell'estrazione di minerali non metalliferi e non energetici; torbiera</b>	<b>456</b>	<b>426</b>	<b>53</b>	<b>44</b>	<b>319</b>	<b>260</b>	<b>2.943</b>	<b>2.907</b>	<b>3.771</b>	<b>3.637</b>
231	<i>Estrazione e ricerche di prodotti di cava per materiali da costruzione, per refrattari e per ceramiche</i>	402	376	45	37	275	227	2.768	2.732	3.490	3.372
231.1	<i>Estrazione e ricerche di pietre da costruzione e di ardesia</i>	347	325	42	34	230	190	2.445	2.410	3.064	2.959
231.2	<i>Estrazione e ricerche di altri materiali e prodotti di cava per altre industrie</i>	31	29	—	—	23	17	177	176	231	222
231.3	<i>Estrazione di pietra da gesso</i>	—	—	—	—	—	—	—	—	—	—
231.4	<i>Estrazione di argilla e di caolino</i>	1	1	1	1	2	2	31	31	35	35
231.5	<i>Estrazione di pietre per calce e cementi</i>	23	21	2	2	20	18	115	115	160	156
232	<i>Estrazione e ricerca mineraria di sali di potassio e di fosfati di calcio naturali</i>	—	—	—	—	—	—	—	—	—	—
233	<i>Produzione ed estrazione di sale</i>	1	1	—	—	3	2	51	51	55	54
239	<i>Estrazione di altri minerali; torbiera</i>	53	49	8	7	41	31	124	124	226	211
239.1	<i>Estrazione di zolfo e di pirite</i>	—	—	—	—	—	—	—	—	—	—
239.2	<i>Estrazione di dolomite, di pomice e di pozzolana</i>	35	32	8	7	10	8	78	78	131	125
239.3	<i>Estrazione di prodotti minerali vari per uso industriale</i>	18	17	—	—	31	23	46	46	95	86
24	<b>Industria della lavorazione dei minerali non metalliferi</b>	<b>1.786</b>	<b>1.598</b>	<b>300</b>	<b>207</b>	<b>2.513</b>	<b>1.919</b>	<b>14.795</b>	<b>13.647</b>	<b>19.394</b>	<b>17.371</b>
241	<i>Produzione di materiali da costruzione in laterizio</i>	56	52	9	6	120	93	841	837	1.026	988
242	<i>Produzione di cemento, calce e gesso</i>	49	43	2	1	457	331	1.075	1.061	1.583	1.436
242.1	<i>Produzione di cemento e di agglomerante cementizio</i>	16	14	—	—	406	293	821	808	1.243	1.115
242.2	<i>Produzione di calce viva, idrata e idraulica</i>	30	26	1	—	41	30	175	174	247	230
242.3	<i>Produzione di gesso</i>	3	3	1	1	10	8	79	79	93	91
243	<i>Produzione di materiali per costruzione in calcestruzzo, amianto-cemento e gesso</i>	429	406	69	46	795	609	4.172	4.131	5.465	5.192
243.1	<i>Fabbricazione di prodotti in amianto-cemento</i>	12	11	1	—	43	26	212	212	268	249
243.2	<i>Produzione di elementi da costruzione in calcestruzzo, di modellati, di mattoni e altri prodotti silico-calcarei, di prodotti in pomice-cemento</i>	322	303	57	39	501	394	2.973	2.939	3.853	3.675
243.3	<i>Produzione di pannelli di gesso e di elementi prefabbricati a base di gesso e modellati</i>	31	29	8	5	14	11	108	101	161	146

segue TAV. 7 - Addetti alle unità locali per categoria posizionale, sesso, ramo, classe, sottoclasse e categoria di attività economica

N. Classificazione	RAMI, CLASSI, SOTTOCLASSI E CATEGORIE DI ATTIVITÀ ECONOMICA	IMPRENDITORI, TITOLARI, SOCI DI COOPERATIVA		FAMILIARI COADIUVANTI		DIRIGENTI, IMPIEGATI E CATEGORIE SPECIALI		OPERAI E ALTRI		TOTALE	
		MF	M	MF	M	MF	M	MF	M	MF	M
243.4	Produzione di calcestruzzo fresco	64	63	3	2	237	178	879	879	1.183	1.122
244	Produzione di articoli in amianto	—	—	—	—	—	—	—	—	—	—
245	Lavorazione della pietra e di prodotti minerali non metalliferi	818	775	170	131	223	159	1.918	1.901	3.129	2.966
245.1	Frantumazione di minerali e materiali vari al di fuori della cava	18	17	1	—	17	12	80	79	116	108
245.2	Segagione e lavorazione del marmo e delle pietre affini	625	602	127	97	168	120	1.586	1.578	2.506	2.397
245.3	Lavorazione artistica del marmo e di altre pietre affini; lavori in mosaico	175	156	42	34	38	27	252	244	507	461
246	Produzione di mole e di altri corpi abrasivi applicati	11	10	—	—	2	1	11	9	24	20
247	Industria del vetro	70	59	10	5	317	259	1.265	1.246	1.662	1.569
247.1	Produzione di vetro piano	4	4	—	—	59	50	272	272	335	326
247.2	Produzione del vetro cavo e di altri prodotti simili	6	5	3	2	112	107	605	597	726	711
247.3	Produzione di vetro tecnico, industriale, fibre di vetro ed altri lavori in vetro	5	3	—	—	43	26	73	67	121	96
247.4	Lavorazione e trasformazione del vetro piano	53	47	6	2	103	76	315	310	477	435
247.5	Lavorazione e trasformazione del vetro cavo	2	—	1	1	—	—	—	—	3	1
248	Produzione di prodotti in ceramica	353	253	40	18	599	467	5.513	4.462	6.505	5.200
248.1	Produzione di materiali refrattari e di prodotti in ceramica per usi tecnici e industriali	1	1	—	—	10	8	44	44	55	53
248.2	Produzione di prodotti in ceramica per uso domestico e ornamentale	227	134	32	14	187	153	2.136	1.424	2.582	1.725
248.3	Produzione di piastrelle per pavimenti e rivestimenti	28	26	4	1	132	99	828	606	992	732
248.4	Produzione di oggetti igienico-sanitari in terraglia forte, semiforte e dolce, vitreous china e fire clay	97	92	4	3	270	207	2.505	2.388	2.876	2.690
<b>25</b>	<b>Industrie chimiche</b>	<b>535</b>	<b>464</b>	<b>79</b>	<b>44</b>	<b>9.944</b>	<b>7.405</b>	<b>11.473</b>	<b>8.680</b>	<b>22.031</b>	<b>16.593</b>
251	Produzione di prodotti chimici di base	112	98	14	8	533	398	1.164	1.099	1.823	1.603
251.1	Produzione di prodotti chimico-estrattivi e chimico-mineralurgici	3	3	—	—	43	25	26	23	72	51
251.2	Produzione di prodotti chimici primari organici, inorganici e loro derivati	17	14	3	2	65	40	81	73	166	129
251.3	Produzione di materie plastiche, resine sintetiche ed elastomeri	46	39	4	3	238	185	602	556	890	783
251.4	Produzione di fertilizzanti e di relativi prodotti azotati di base	9	9	1	1	16	10	4	1	30	21
251.5	Produzione di emulsioni di bitume, di catrame e di leganti per uso stradale	25	24	—	—	66	49	169	169	260	242
251.6	Produzione di trasparente di cellulosa e di cellophane	5	2	4	2	3	1	11	10	23	15
251.7	Produzione di prodotti chimici organici mediante processi di fermentazione o derivati da materie prime di origine vegetale	2	2	—	—	101	87	259	256	362	345
251.8	Produzione di prodotti elettrochimici ed elettrotermici	2	2	—	—	—	—	4	3	6	5
251.9	Produzione di colori organici sintetici e relativi prodotti intermedi	3	3	2	—	1	1	8	8	14	12
255	Produzione di mastici, pitture, vernici e inchiostri da stampa	66	57	7	4	134	96	283	273	490	430
256	Produzione di altri prodotti chimici principalmente destinati all'industria e all'agricoltura	76	68	17	14	1.712	1.387	2.779	2.401	4.584	3.870
256.1	Produzione di gas compressi	14	11	—	—	89	72	149	149	252	232
256.2	Produzione di colle varie, gelatine ed estratti d'alghe	1	1	1	—	—	—	—	—	2	1
256.3	Trattamento chimico dei grassi	9	9	2	2	13	8	62	24	86	43
256.4	Produzione di oli essenziali e di aromi naturali e sintetici	—	—	—	—	—	—	—	—	—	—
256.5	Produzione di esplosivi, di prodotti pirotecnici e di fiammiferi	27	24	11	10	121	88	344	272	503	394
256.6	Produzione di prodotti ausiliari per le industrie tessili e del cuoio	—	—	—	—	—	—	—	—	—	—
256.7	Produzione di prodotti chimici vari per uso industriale	16	14	1	1	924	777	2.059	1.839	3.000	2.631
256.8	Produzione di prodotti chimici per l'agricoltura e di insetticidi	9	9	2	1	565	442	165	117	741	569
257	Produzione di prodotti farmaceutici	109	98	2	—	5.421	3.912	4.101	2.379	9.633	6.389
258	Produzione di sapone e detergenti sintetici nonché di altri prodotti per l'igiene del corpo e di profumeria	155	128	30	12	2.118	1.599	3.103	2.485	5.406	4.224
258.1	Produzione di sapone e detergenti sintetici, liquidi ed in polvere	55	50	8	4	1.743	1.410	2.499	2.121	4.305	3.585
258.2	Produzione di altri prodotti per l'igiene del corpo e di profumeria	100	78	22	8	375	189	604	364	1.101	639
259	Produzione di altri prodotti chimici	17	15	9	6	26	13	43	43	95	77
259.1	Produzione di prodotti fotochimici	2	2	—	—	3	1	2	2	7	5
259.2	Produzione di specialità chimiche per uso domestico e per manutenzione	11	9	7	4	21	12	33	33	72	58
259.3	Produzione di prodotti chimici prevalentemente impiegati per ufficio e per il consumo non industriale	4	4	2	2	2	—	8	8	16	14
<b>26</b>	<b>Industria della produzione di fibre artificiali e sintetiche</b>	<b>2</b>	<b>2</b>	<b>—</b>	<b>—</b>	<b>301</b>	<b>172</b>	<b>1.107</b>	<b>1.020</b>	<b>1.410</b>	<b>1.194</b>
260	Industria della produzione di fibre artificiali e sintetiche	2	2	—	—	301	172	1.107	1.020	1.410	1.194
<b>3</b>	<b>Industrie manifatturiere per la lavorazione e la trasformazione dei metalli; meccanica di precisione</b>	<b>9.770</b>	<b>9.308</b>	<b>1.378</b>	<b>872</b>	<b>25.315</b>	<b>19.751</b>	<b>62.158</b>	<b>51.969</b>	<b>98.621</b>	<b>81.900</b>
31	Industria della costruzione di prodotti in metallo	4.747	4.587	671	478	2.519	1.891	13.675	12.630	21.612	19.586
311	Fonderie	73	66	15	11	247	218	638	638	973	933
311.1	Fonderie di metalli ferrosi	47	40	10	8	240	214	591	591	888	853



segue TAV. 7 - **Addetti alle unità locali per categoria posizionale, sesso, ramo, classe, sottoclasse e categoria di attività economica**

N. Classificazione	RAMI, CLASSI, SOTTOCLASSI E CATEGORIE DI ATTIVITÀ ECONOMICA	IMPRENDITORI, TITOLARI, SOCI DI COOPERATIVA		FAMILIARI COADIUVANTI		DIRIGENTI, IMPIEGATI E CATEGORIE SPECIALI		OPERAI E ALTRI		TOTALE	
		MF	M	MF	M	MF	M	MF	M	MF	M
		311.2	Fonderie di metalli non ferrosi	26	26	5	3	7	4	47	47
312	<i>Fucinataura, stampaggio, imbutitura, tranciatura e lavorazione a sbalzo</i>	80	74	6	4	117	77	483	463	686	618
312.1	Produzione di pezzi di acciaio fucinati	5	5	1	1	42	28	28	28	76	62
312.2	Produzione di pezzi di acciaio stampati a caldo	10	9	2	2	3	1	38	32	53	44
312.3	Stampatura e imbutitura a caldo di lamiere di acciaio; tranciatura e lavorazione a sbalzo	65	60	3	1	72	48	417	403	557	512
313	<i>Seconda trasformazione, trattamento e rivestimento dei metalli</i>	464	438	84	50	236	177	1.324	1.223	2.108	1.888
313.1	Filettatura e bulloneria	22	21	1	1	18	10	140	131	181	163
313.2	Produzione di molle	4	4	1	—	1	—	20	17	26	21
313.3	Sinterizzazione dei metalli e loro leghe	—	—	—	—	—	—	—	—	—	—
313.4	Produzione di catene fucinate senza saldatura e stampate	—	—	—	—	—	—	—	—	—	—
313.5	Trattamento e rivestimento dei metalli	195	181	38	26	71	43	571	519	875	769
313.6	Meccanica generale	243	232	44	23	146	124	593	556	1.026	935
314	<i>Costruzione e installazione di carpenteria metallica</i>	995	949	129	88	920	686	4.793	4.673	6.837	6.396
314.1	Costruzione e installazione di carpenteria metallica in genere, di sostegni per miniere e di materiale fisso per ferrovie	564	537	80	53	753	565	3.675	3.593	5.072	4.748
314.2	Costruzione di porte, finestre, ecc. in profilati laminati	431	412	49	35	167	121	1.118	1.080	1.765	1.648
315	<i>Costruzione e installazione di caldaie e serbatoi</i>	60	58	3	1	65	41	434	428	562	528
316	<i>Costruzione di utensili e articoli finiti in metallo</i>	309	290	48	29	814	607	3.764	3.022	4.935	3.948
316.1	Costruzione di utensili a mano per uso domestico, per arti e mestieri e per l'agricoltura	21	21	1	—	45	33	140	86	207	140
316.2	Costruzione di articoli da serramenta e ferramenta	41	39	15	12	217	160	799	543	1.072	754
316.3	Costruzione di imballaggi metallici ed altri oggetti in lamiera sottile	19	19	1	1	180	143	895	637	1.095	800
316.4	Costruzione di apparecchi termici non elettrici per uso domestico e per convivenze	38	35	2	—	35	20	172	170	247	225
316.5	Costruzione di mobili metallici	132	126	17	8	176	137	923	862	1.248	1.133
316.6	Costruzione di stoviglie, vasellame, posateria, attrezzi da cucina e accessori casalinghi	14	13	1	—	29	14	205	131	249	158
316.7	Costruzione di armi leggere e di loro munizioni	10	8	—	—	120	93	499	493	629	594
316.8	Costruzione di altri articoli metallici e minuteria metallica	34	29	11	8	12	7	131	100	188	144
319	<i>Officine meccaniche non altrove classificate</i>	2.766	2.712	386	295	120	85	2.239	2.183	5.511	5.275
319.1	Officine di lattonieri, di maniscalchi e fabbri	2.583	2.534	360	276	105	72	2.087	2.032	5.135	4.914
319.2	Officine di riparazione di macchine e attrezzature agricole	183	178	26	19	15	13	152	151	376	361
32	<b>Industria della costruzione e dell'installazione di macchine e di materiale meccanico</b>	<b>1.845</b>	<b>1.786</b>	<b>239</b>	<b>138</b>	<b>2.106</b>	<b>1.526</b>	<b>7.185</b>	<b>7.036</b>	<b>11.375</b>	<b>10.486</b>
321	<i>Costruzione o montaggio di macchine e attrezzature per l'agricoltura e la zootecnia</i>	49	45	7	2	505	395	1.198	1.196	1.759	1.638
322	<i>Costruzione di macchine utensili per la lavorazione dei metalli; di utensileria per macchine utensili e operatrici</i>	81	72	11	8	127	94	453	424	672	598
322.1	Costruzione di macchine utensili per la lavorazione dei metalli	42	36	2	2	71	53	218	212	333	303
322.2	Costruzione di utensileria per macchine utensili e operatrici	39	36	9	6	56	41	235	212	339	295
323	<i>Costruzione e installazione macchine tessili e loro accessori; costruzione macchine e installazione impianti per trattamento ausiliario dei tessili; costruzione macchine per cucire e maglieria</i>	—	—	—	—	1	1	—	—	1	1
324	<i>Costruzione e installazione di macchine e apparecchi per le industrie alimentari, chimiche e affini</i>	51	51	6	5	200	139	674	657	931	852
324.1	Costruzione e installazione di macchine ed apparecchi per le industrie alimentari	23	23	4	3	90	65	223	216	340	307
324.2	Costruzione e installazione di macchine e apparecchi per le industrie chimiche, petrolchimiche e petrolifere	19	19	—	—	77	53	382	381	478	453
324.3	Costruzione e installazione di macchine automatiche per la dosatura, la confezione e per l'imballaggio	6	6	—	—	13	8	47	42	66	56
324.4	Costruzione e installazione di macchine per la lavorazione delle materie plastiche e della gomma	3	3	2	2	20	13	22	18	47	36
325	<i>Costruzione e installazione macchine per l'industria estrattiva, per lavorazione minerali non metalliferi, per il genio civile e l'edilizia, per le industrie siderurgiche e le fonderie; apparecchi per impianti di sollevamento e trasporto</i>	139	133	18	10	362	263	1.281	1.264	1.800	1.670
325.1	Costruzione e installazione di macchine per le miniere, per la preparazione meccanica dei materiali da costruzione, per il genio civile e l'edilizia	72	71	3	2	142	113	647	634	864	820
325.2	Costruzione e installazione di macchine e apparecchi per le industrie metalsiderurgiche e le fonderie	12	9	1	—	43	29	37	36	93	74
325.3	Costruzione e installazione di apparecchi per impianti di sollevamento e trasporto	55	53	14	8	177	121	597	594	843	776
326	<i>Costruzione di organi di trasmissione</i>	4	4	1	—	95	85	601	572	701	661
326.1	Costruzione di ingranaggi, catene di trasmissione, cambi di velocità e altri organi di trasmissione	4	4	1	—	1	1	11	11	17	16
326.2	Costruzione di cuscinetti	—	—	—	—	94	84	590	561	684	645
327	<i>Costruzione e installazione macchine lavorazione legno, carta, cuoio, pelli e calzature; costruzione di apparecchiature igienico-sanitarie e per lavanderia e stileria</i>	43	41	9	6	146	104	325	315	523	466
327.1	Costruzione e installazione di macchine per la lavorazione del legno e materie similari	4	4	3	3	—	—	15	14	22	21

## segue TAV. 7 - Addetti alle unità locali per categoria posizionale, sesso, ramo, classe, sottoclasse e categoria di attività economica

N. Classificazione	RAMI, CLASSI, SOTTOCLASSI E CATEGORIE DI ATTIVITÀ ECONOMICA	IMPRENDITORI, TITOLARI, SOCI DI COOPERATIVA		FAMILIARI COADIUVANTI		DIRIGENTI, IMPIEGATI E CATEGORIE SPECIALI		OPERAI E ALTRI		TOTALE	
		MF	M	MF	M	MF	M	MF	M	MF	M
327.2	Costruzione e installazione di macchine per le industrie della carta, del cartone e le arti grafiche	15	13	2	—	92	68	249	240	358	321
327.3	Costruzione e installazione di macchine e apparecchi per l'industria delle pelli, del cuoio e delle calzature	1	1	2	2	2	—	15	15	20	18
327.4	Costruzione di apparecchiature igienico-sanitarie e di macchine per lavanderie e stirerie	23	23	2	1	52	36	46	46	123	106
328	<i>Costruzione, installazione e riparazione di altre macchine e apparecchi meccanici</i>	1.478	1.440	187	107	670	445	2.653	2.608	4.988	4.600
328.1	Costruzione e installazione di motori a combustione interna	7	6	1	1	81	62	374	371	463	440
328.2	Costruzione e installazione di turbine idrauliche e termiche e di altre macchine che producono energia meccanica	8	8	1	1	24	15	50	50	83	74
328.3	Costruzione e installazione compressori, pompe, trasmissioni idrauliche e pneumatiche, apparecchi di ventilazione ed essiccamento ad aria, apparecchi frigoriferi non domestici	71	66	9	5	256	179	406	403	742	653
328.4	Costruzione e installazione di forni industriali non elettrici	5	5	1	—	10	5	22	22	38	32
328.5	Costruzione di materiale per saldatura non elettrica	1	1	—	—	6	5	3	3	10	9
328.6	Costruzione di rubinetterie, valvolame, saracinesche e simili	3	3	—	—	2	1	17	16	22	20
328.7	Costruzione di bilance e di macchine automatiche per la vendita e la distribuzione	1	1	—	—	3	2	24	24	28	27
328.8	Costruzione di materiale meccanico non altrove classificato	59	52	10	6	64	37	390	369	523	464
328.9	Riparazione apparecchi e materiale di riscaldamento e condizionamento, impianti idraulici, distribuzione gas e impianti frigoriferi; riparazione e manutenzione ascensori e montacarichi	1.323	1.298	165	94	224	139	1.367	1.350	3.079	2.881
<b>33</b>	<b>Industria della costruzione, installazione e riparazione di macchine per ufficio, di macchine e di impianti per l'elaborazione dei dati</b>	<b>153</b>	<b>134</b>	<b>33</b>	<b>13</b>	<b>1.532</b>	<b>1.270</b>	<b>799</b>	<b>590</b>	<b>2.517</b>	<b>2.007</b>
330	<i>Costruzione, installazione e riparazione di macchine per ufficio, macchine ed impianti per l'elaborazione dei dati</i>	153	134	33	13	1.532	1.270	799	590	2.517	2.007
330.1	Costruzione di macchine per ufficio, costruzione e installazione di macchine ed impianti per l'elaborazione dei dati	20	19	—	—	744	592	653	455	1.417	1.066
330.2	Riparazione di macchine per ufficio, di sistemi per l'elaborazione dei dati, di registratori di cassa e simili	133	115	33	13	788	678	146	135	1.100	941
<b>34</b>	<b>Industria della costruzione, installazione di impianti e riparazione di materiale elettrico ed elettronico</b>	<b>1.827</b>	<b>1.673</b>	<b>228</b>	<b>120</b>	<b>15.558</b>	<b>12.278</b>	<b>25.445</b>	<b>18.031</b>	<b>43.058</b>	<b>32.102</b>
341	<i>Produzione di fili e cavi elettrici</i>	13	13	—	—	397	296	1.254	1.190	1.664	1.499
342	<i>Costruzione di motori, generatori, trasformatori, interruttori ed altro materiale elettrico e dielettrico</i>	117	99	18	11	857	687	2.260	1.716	3.252	2.513
343	<i>Costruzione di apparecchiature elettriche per mezzi di trasporto e per uso industriale; di pile e di accumulatori</i>	190	179	21	11	2.324	1.859	1.775	1.384	4.310	3.433
343.1	Costruzione di apparecchiature elettriche per mezzi di trasporto; sistemi ed apparecchi di controllo del traffico terrestre, aereo e navale	26	22	4	2	2.149	1.748	754	631	2.933	2.403
343.2	Costruzione di altre apparecchiature e materiale elettrico per uso industriale	73	72	5	1	108	76	612	480	798	629
343.3	Costruzione di pile e di accumulatori	9	7	1	1	52	30	301	166	363	204
343.4	Riparazione di macchinari elettrici ed impianti elettrotermici per uso industriale	82	78	11	7	15	5	108	107	216	197
344	<i>Costruzione di apparecchi elettrici di misura; apparecchi per telecomunicazioni ed apparecchi elettromedicali</i>	157	144	16	7	5.495	4.425	6.271	4.609	11.939	9.185
344.1	Costruzione di apparecchi di misura elettrici ed elettronici	49	46	2	—	2.369	1.976	1.087	901	3.507	2.923
344.2	Costruzione di apparecchi elettrici per telecomunicazione	90	80	11	6	3.051	2.394	5.060	3.587	8.212	6.067
344.3	Costruzione di apparecchi elettromedicali	18	18	3	1	75	55	124	121	220	195
345	<i>Costruzione o montaggio di apparecchi radio riceventi, televisori, apparecchi elettroacustici; costruzione di sistemi per il controllo dei processi industriali e di componenti elettronici</i>	431	377	24	12	4.150	3.173	9.110	4.548	13.715	8.110
345.1	Costruzione o montaggio di apparecchi radioreceventi, televisori, apparecchi elettroacustici	60	53	8	3	2.420	1.962	5.359	3.168	7.847	5.186
345.2	Incisione, edizione e stampa di dischi e nastri magnetici registrati	246	219	8	5	303	188	244	208	801	620
345.3	Costruzione di sistemi per il controllo dei processi industriali	14	14	—	—	59	46	27	24	100	84
345.4	Costruzione di componenti elettronici	111	91	8	4	1.368	977	3.480	1.148	4.967	2.220
346	<i>Costruzione di apparecchi elettrodomestici</i>	38	35	7	4	183	142	632	583	860	764
347	<i>Produzione di materiale elettrico di illuminazione</i>	81	77	22	16	95	67	390	324	588	484
348	<i>Lavori di impianto tecnico: montaggio e riparazione di impianti di apparecchiature elettriche ed elettroniche</i>	800	749	120	59	2.057	1.629	3.753	3.677	6.730	6.114
348.1	Lavori di impianto tecnico	221	209	43	18	894	664	2.333	2.311	3.491	3.202
348.2	Montaggio ed altri lavori di impianto tecnico	285	263	37	22	441	341	1.222	1.181	1.985	1.807
348.3	Riparazione di apparecchi elettrici, di apparecchi e componenti elettronici, di impianti radiofonici, televisivi, di diffusione e di amplificazione sonora	294	277	40	19	722	624	198	185	1.254	1.105
<b>35</b>	<b>Industria della costruzione e montaggio di autoveicoli, carrozzerie, parti ed accessori</b>	<b>118</b>	<b>111</b>	<b>16</b>	<b>11</b>	<b>1.712</b>	<b>1.432</b>	<b>10.702</b>	<b>9.827</b>	<b>12.548</b>	<b>11.381</b>
351	<i>Costruzione e montaggio di autoveicoli e costruzione dei relativi motori</i>	17	15	3	3	1.171	1.035	8.569	7.749	9.760	8.802
352	<i>Costruzione di carrozzerie e rimorchi</i>	75	72	3	3	307	220	1.002	986	1.387	1.281

segue TAV. 7 - **Addetti alle unità locali per categoria posizionale, sesso, ramo, classe, sottoclasse e categoria di attività economica**

N. Classificazione	RAMI, CLASSI, SOTTOCLASSI E CATEGORIE DI ATTIVITÀ ECONOMICA	IMPRENDITORI, TITOLARI, SOCI DI COOPERATIVA		FAMILIARI COADIUVANTI		DIRIGENTI, IMPIEGATI E CATEGORIE SPECIALI		OPERAI E ALTRI		TOTALE	
		MF	M	MF	M	MF	M	MF	M	MF	M
		353	<i>Costruzione di parti ed accessori per autoveicoli e rimorchi</i>	26	24	10	5	234	177	1.131	1.092
<b>36</b>	<b>Industria della costruzione di altri mezzi di trasporto</b>	<b>130</b>	<b>125</b>	<b>25</b>	<b>19</b>	<b>976</b>	<b>746</b>	<b>2.522</b>	<b>2.455</b>	<b>3.653</b>	<b>3.345</b>
361	<i>Costruzione navale, riparazione e manutenzione di navi</i>	93	90	24	19	151	110	449	447	717	666
361.1	<i>Cantieri navali per costruzioni metalliche</i>	73	71	21	17	140	102	415	413	649	603
361.2	<i>Picchettaggio, raschiatura, verniciatura e carenaggio natanti</i>	20	19	3	2	11	8	34	34	68	63
361.3	<i>Cantieri di demolizione di navi</i>	—	—	—	—	—	—	—	—	—	—
362	<i>Costruzione di materiale rotabile a scartamento normale e a scartamento ridotto per servizio pubblico</i>	7	7	—	—	94	80	627	619	728	706
362.1	<i>Costruzione di locomotive, elettrotreni, automotrici, tram e altro materiale da trazione</i>	4	4	—	—	63	54	364	357	431	415
362.2	<i>Riparazione di materiale rotabile ferroviario e tranviario</i>	3	3	—	—	31	26	263	262	297	291
363	<i>Costruzione e montaggio di cicli, motocicli e loro parti staccate</i>	17	15	—	—	88	59	270	231	375	305
363.1	<i>Costruzione e montaggio di cicli, motocicli e motoveicoli</i>	9	8	—	—	77	50	96	80	182	138
363.2	<i>Costruzione di accessori e di pezzi staccati per cicli, motocicli e ciclomotori</i>	8	7	—	—	11	9	174	151	193	167
364	<i>Costruzione e riparazione di aeronavi</i>	12	12	—	—	643	497	1.174	1.156	1.829	1.665
365	<i>Costruzione di altri mezzi di trasporto non altrove classificati</i>	1	1	1	—	—	—	2	2	4	3
<b>37</b>	<b>Industria della costruzione di strumenti e di apparecchi di precisione, medico chirurgici, ottici ed affini; orologeria</b>	<b>950</b>	<b>892</b>	<b>166</b>	<b>93</b>	<b>912</b>	<b>608</b>	<b>1.830</b>	<b>1.400</b>	<b>3.858</b>	<b>2.993</b>
371	<i>Costruzione e riparazione di strumenti di precisione, di apparecchi di misura e di controllo</i>	81	70	15	6	307	239	597	542	1.000	857
371.1	<i>Costruzione di contatori per gas, acqua ed altri liquidi, di apparecchi di misura, controllo e regolazione</i>	19	18	—	—	23	15	56	56	98	89
371.2	<i>Costruzione di strumenti per navigazione, idrologia, geofisica e meteorologia</i>	—	—	—	—	—	—	—	—	—	—
371.3	<i>Costruzione strumenti per disegno e calcolo; strumenti misura dimensionale di precisione; bilance analitiche di precisione; apparecchi per laboratorio e materiale didattico; di altri strumenti di precisione</i>	30	25	9	4	280	221	520	465	839	715
371.4	<i>Riparazione di strumenti scientifici e di precisione</i>	32	27	6	2	4	3	21	21	63	53
372	<i>Costruzione di apparecchi e materiale medico-chirurgico</i>	783	746	115	67	530	325	1.000	675	2.428	1.813
372.1	<i>Costruzione di apparecchi medici per diagnosi; di materiale medico-chirurgico e veterinario; di strumenti e apparecchi per odontoiatria</i>	47	41	10	6	382	245	342	235	781	527
372.2	<i>Costruzione di apparecchi per protesi ed ortopedia</i>	736	705	105	61	148	80	658	440	1.647	1.286
373	<i>Costruzione e riparazione di strumenti ottici e di apparecchiature fotografiche</i>	86	76	36	20	75	44	233	183	430	323
373.1	<i>Costruzione di armature per occhiali di qualsiasi tipo - montatura in serie di occhiali comuni</i>	18	14	14	7	13	4	33	25	78	50
373.2	<i>Costruzione di lenti e di strumenti ottici di precisione</i>	34	30	8	3	53	34	162	120	257	187
373.3	<i>Costruzione di apparecchiature fotografiche e cinematografiche</i>	6	6	—	—	5	4	22	22	33	32
373.4	<i>Riparazione di strumenti ottici e fotocinematografici</i>	28	26	14	10	4	2	16	16	62	54
374	<i>Costruzione di orologi e loro pezzi staccati</i>	—	—	—	—	—	—	—	—	—	—
<b>4</b>	<b>Industrie manifatturiere alimentari, tessili, delle pelli e cuoio, dell'abbigliamento, del legno, mobilio e altre industrie manifatturiere</b>	<b>24.878</b>	<b>19.897</b>	<b>5.926</b>	<b>3.057</b>	<b>19.874</b>	<b>13.580</b>	<b>74.863</b>	<b>52.161</b>	<b>125.541</b>	<b>88.695</b>
<b>41</b>	<b>Industrie alimentari di base</b>	<b>3.111</b>	<b>2.590</b>	<b>1.644</b>	<b>832</b>	<b>1.769</b>	<b>1.352</b>	<b>10.098</b>	<b>7.323</b>	<b>16.622</b>	<b>12.097</b>
411	<i>Industria dei grassi vegetali e animali</i>	426	375	188	139	130	108	723	679	1.467	1.301
411.1	<i>Produzione di margarina; idrogenazione e raffinazione senza impiego di solventi dei grassi vegetali e animali</i>	10	10	1	—	7	6	19	19	37	35
411.2	<i>Produzione di olio di oliva</i>	394	345	179	133	61	51	553	512	1.187	1.041
411.3	<i>Produzione di olio di semi e di frutti oleosi</i>	22	20	8	6	62	51	151	148	243	225
412	<i>Industria della macellazione del bestiame, preparazione e conservazione della carne</i>	188	170	79	47	564	462	2.198	1.773	3.029	2.452
412.1	<i>Macellazione del bestiame</i>	50	48	9	6	152	130	500	430	711	614
412.2	<i>Trasformazione industriale e conservazione della carne</i>	138	122	70	41	412	332	1.698	1.343	2.318	1.838
413	<i>Industria casearia</i>	118	102	41	19	520	415	1.944	1.528	2.623	2.064
413.1	<i>Trattamento igienico e conservazione del latte fresco</i>	13	12	3	2	295	251	761	699	1.072	964
413.2	<i>Trasformazione del latte</i>	105	90	38	17	225	164	1.183	829	1.551	1.100
414	<i>Industria della trasformazione e conservazione di frutta, ortaggi e funghi</i>	88	76	43	19	138	88	1.349	389	1.618	572
415	<i>Industria della lavorazione e conservazione del pesce e di altri prodotti alimentari marini</i>	14	11	—	—	35	28	341	112	390	151
416	<i>Industria della lavorazione delle granaglie</i>	429	393	75	36	66	52	327	320	897	801
416.1	<i>Molitura dei cereali</i>	421	386	75	36	65	51	310	304	871	777
416.2	<i>Pilatura, cernita ed altre lavorazioni di semi e granaglie</i>	8	7	—	—	1	1	17	16	26	24
417	<i>Industria delle paste alimentari</i>	264	140	155	68	62	41	354	215	835	464
418	<i>Industria dei prodotti amidacei</i>	2	2	1	—	3	1	25	11	31	14
419	<i>Industria della panificazione, pasticceria e biscotti</i>	1.582	1.321	1.062	504	251	157	2.837	2.296	5.732	4.278
419.1	<i>Produzione di pane</i>	1.296	1.094	874	411	145	100	1.873	1.652	4.188	3.257
419.2	<i>Produzione di pasticceria</i>	275	218	181	92	85	39	752	459	1.293	808
419.3	<i>Produzione di fette biscottate e biscotti</i>	11	9	7	1	21	18	212	185	251	213

segue TAV. 7 - Addetti alle unità locali per categoria posizionale, sesso, ramo, classe, sottoclasse e categoria di attività economica

N. Classificazione	RAMI, CLASSI, SOTTOCLASSI E CATEGORIE DI ATTIVITÀ ECONOMICA	IMPRENDITORI, TITOLARI, SOCI DI COOPERATIVA		FAMILIARI COADIUVANTI		DIRIGENTI, IMPIEGATI E CATEGORIE SPECIALI		OPERAI E ALTRI		TOTALE	
		MF	M	MF	M	MF	M	MF	M	MF	M
<b>42</b>	<b>Industrie dello zucchero, delle bevande, di altri prodotti alimentari e del tabacco</b>	<b>470</b>	<b>411</b>	<b>202</b>	<b>97</b>	<b>2.645</b>	<b>1.918</b>	<b>6.065</b>	<b>4.223</b>	<b>9.382</b>	<b>6.649</b>
420	Industria della produzione e raffinazione dello zucchero	1	1	—	—	66	60	318	269	385	330
421	Industria del cacao, cioccolato, caramelle e gelati	89	68	51	25	220	188	530	378	890	659
421.1	Produzione del cacao, cioccolato e caramelle	15	12	1	1	44	31	228	121	288	165
421.2	Produzione di gelati	74	56	50	24	176	157	302	257	602	494
422	Industria dei prodotti alimentari per zootecnia	14	14	—	—	99	60	121	108	234	182
423	Industria di prodotti alimentari vari	154	130	79	35	771	555	2.531	1.536	3.535	2.256
423.1	Preparazione del caffè, di succedanei del caffè e del the	105	87	64	27	249	151	460	279	878	544
423.2	Produzione di estratti alimentari e prodotti affini	7	5	—	—	20	13	78	45	105	63
423.3	Produzione di dolcificanti, budini, creme da tavola e lieviti artificiali	3	2	1	—	—	—	3	3	7	5
423.4	Produzione specializzata di prodotti dietetici e alimenti per la prima infanzia	3	3	3	2	160	135	600	528	766	668
423.5	Produzione di prodotti alimentari non altrove classificati	23	22	10	6	27	19	137	65	197	112
423.6	Produzione di alimenti surgelati	13	11	1	—	315	237	1.253	616	1.582	864
424	Industria dell'alcool etilico, di acquaviti e liquori	39	35	8	4	131	103	298	253	476	395
424.1	Produzione di alcool etilico	1	1	—	—	5	5	32	32	38	38
424.2	Produzione di acquaviti	2	1	2	2	2	2	31	31	37	36
424.3	Produzione di liquori e di altre bevande alcoliche	36	33	6	2	124	96	235	190	401	321
425	Industria del vino	95	89	53	29	28	21	104	64	280	203
425.1	Produzione e conservazione di vini	90	85	53	29	20	17	91	52	254	183
425.2	Produzione di vini spumanti e di altri vini speciali	5	4	—	—	8	4	13	12	26	20
427	Industria della birra e del malto	7	6	4	1	171	141	520	491	702	639
428	Industria idrominerale e delle bevande analcoliche	58	57	5	2	394	282	747	630	1.204	971
428.1	Imbottigliamento di acque minerali naturali	21	21	—	—	307	212	546	463	874	696
428.2	Produzione di bevande analcoliche e di acque gassate	37	36	5	2	87	70	201	167	330	275
429	Industria del tabacco	13	11	2	1	765	508	896	494	1.676	1.014
429.1	Stagionatura, manipolazione, selezione e imbottimento delle foglie di tabacco	12	10	2	1	98	70	203	46	315	127
429.2	Lavorazione e confezione dei tabacchi	1	1	—	—	667	438	693	448	1.361	887
<b>43</b>	<b>Industrie tessili</b>	<b>691</b>	<b>221</b>	<b>110</b>	<b>36</b>	<b>1.056</b>	<b>780</b>	<b>6.050</b>	<b>3.170</b>	<b>7.907</b>	<b>4.207</b>
431	Industria laniera	31	16	5	4	163	111	647	300	846	431
431.1	Slanatura	1	1	—	—	5	4	—	—	6	5
431.2	Preparazione delle fibre di lana e assimilate	1	1	—	—	22	16	147	48	170	65
431.3	Filatura, ritorcitura della lana e delle fibre assimilate e preparazione in gomiti e matasse	6	3	—	—	83	54	152	76	241	133
431.4	Tessitura della lana e delle altre fibre tessili col sistema laniero	18	8	4	3	10	9	84	49	116	69
431.5	Filatura-tessitura della lana e delle fibre assimilate	5	3	1	1	43	28	264	127	313	159
432	Industria cotoniera	18	18	5	1	500	440	2.441	2.081	2.964	2.540
432.1	Filatura, torcitura del cotone e delle fibre assimilate; produzione di cucirini	5	5	—	—	53	45	390	234	448	284
432.2	Tessitura del cotone e di altre fibre tessili col sistema cotoniero	10	10	5	1	10	9	68	32	93	52
432.3	Filatura-tessitura del cotone e delle fibre assimilate	3	3	—	—	437	386	1.983	1.815	2.423	2.204
433	Industria della seta e delle fibre chimiche assimilate	2	2	—	—	17	16	67	46	86	64
433.1	Preparazione, filatura e operazioni sulla seta e sulle fibre chimiche assimilate	—	—	—	—	—	—	—	—	—	—
433.2	Tessitura della seta e delle fibre chimiche assimilate	2	2	—	—	17	16	67	46	86	64
434	Industria della canapa, del lino, del ramiè e delle fibre dure	3	1	—	—	—	—	18	2	21	3
434.1	Macerazione e stigliatura della canapa e del lino	2	—	—	—	—	—	15	—	17	—
434.2	Preparazione alla filatura e filatura della canapa, del lino e ramiè e delle fibre dure; produzione di cucirini	—	—	—	—	—	—	—	—	—	—
434.3	Tessitura della canapa, del lino e ramiè e delle fibre dure	—	—	—	—	—	—	—	—	—	—
434.4	Filatura-tessitura della canapa, del lino e ramiè e delle fibre dure	1	1	—	—	—	—	3	2	4	3
435	Industria della juta	7	3	—	—	—	—	5	2	12	5
435.1	Filatura della juta, pura o mista ad altre fibre	1	1	—	—	—	—	—	—	1	1
435.2	Tessitura della juta	6	2	—	—	—	—	5	2	11	4
435.3	Filatura-tessitura della juta	—	—	—	—	—	—	—	—	—	—
436	Industria della maglia, maglieria e calze	499	110	76	21	158	61	1.913	227	2.646	419
436.1	Produzione di calze per uomo, donna e ragazzo	28	22	10	4	58	28	662	109	758	163
436.2	Produzione di tessuti a maglia	65	16	7	2	12	4	106	10	190	32
436.3	Produzione di altri articoli di maglieria	406	72	59	15	88	29	1.145	108	1.698	224
437	Industria del perfezionamento dei tessuti	19	12	2	—	83	53	257	120	361	185
438	Industria per la produzione di arazzi, tappeti, copripavimento, linoleum e tele cerate	15	11	1	—	53	41	275	141	344	193
438.1	Produzione arazzi, tappeti e moquettes di qualsiasi fibra	15	11	1	—	50	38	273	141	339	190
438.2	Produzione di linoleum e di altri copripavimento a base di prodotti tessili o di carta; di tele cerate e di altri tessuti intonacati	—	—	—	—	3	3	2	—	5	3
439	Altre industrie tessili	97	48	21	10	82	58	427	251	627	367
439.1	Produzione di feltri battuti	7	6	2	2	27	24	161	124	197	156
439.2	Produzione di stoffe non tessute, di murali e di stoffe a pelo lungo	2	1	—	—	14	8	—	—	16	9
439.3	Produzione di nastri, fettucce, stringhe, trecce, passamanerie di fibre tessili	8	7	4	1	—	—	17	9	29	17
439.4	Produzione di manufatti e tessuti elastici	—	—	—	—	—	—	—	—	—	—
439.5	Produzione di cordami e spaghi di qualsiasi tipo di fibra	14	11	4	3	18	11	73	28	109	53
439.6	Produzione di articoli tessili diversi	26	21	10	4	23	15	157	85	216	125



segue TAV. 7 - Addetti alle unità locali per categoria posizionale, sesso, ramo, classe, sottoclasse e categoria di attività economica

N. Classificazione	RAMI, CLASSI, SOTTOCLASSI E CATEGORIE DI ATTIVITÀ ECONOMICA	IMPRENDITORI, TITOLARI, SOCI DI COOPERATIVA		FAMILIARI COADIUVANTI		DIRIGENTI, IMPIEGATI E CATEGORIE SPECIALI		OPERAI E ALTRI		TOTALE	
		MF	M	MF	M	MF	M	MF	M	MF	M
		483	<i>Industria dei prodotti delle materie plastiche</i>	405	343	107	63	757	527	2.654	2.053
<b>49</b>	<b>Industrie manifatturiere diverse</b>	<b>2.193</b>	<b>1.750</b>	<b>355</b>	<b>170</b>	<b>1.800</b>	<b>1.171</b>	<b>2.963</b>	<b>2.138</b>	<b>7.311</b>	<b>5.229</b>
491	<i>Produzione di oreficeria, argenteria, bigiotteria e taglio delle pietre preziose</i>	521	455	144	77	309	214	723	644	1.697	1.390
491.1	<i>Produzione di oreficeria, argenteria, bigiotteria e coniazione di monete e medaglie</i>	509	445	140	75	309	214	723	644	1.681	1.378
491.2	<i>Lavorazione di pietre dure e preziose per gioielleria e per uso industriale</i>	12	10	4	2	—	—	—	—	16	12
492	<i>Costruzione di strumenti musicali e relativi accessori</i>	4	4	—	—	—	—	5	5	9	9
493	<i>Laboratori fotografici e cinematografici</i>	1.389	1.110	141	58	1.336	851	1.556	1.170	4.422	3.189
493.1	<i>Sviluppo e stampa di films cinematografici</i>	17	14	2	2	268	216	432	352	719	584
493.2	<i>Produzione, sincronizzazione e doppiaggio di films</i>	872	681	19	8	804	472	427	324	2.122	1.485
493.3	<i>Laboratori fotografici</i>	500	415	120	48	264	163	697	494	1.581	1.120
494	<i>Costruzione di giochi, giocattoli e articoli sportivi</i>	50	33	9	5	35	18	196	71	290	127
494.1	<i>Costruzione di giochi</i>	12	10	5	4	3	1	13	9	33	24
494.2	<i>Costruzione di giocattoli e loro parti</i>	26	15	1	—	18	10	132	40	177	65
494.3	<i>Costruzione di articoli sportivi</i>	12	8	3	1	14	7	51	22	80	38
495	<i>Altre industrie manifatturiere non altrove classificate</i>	151	86	40	20	55	42	293	117	539	265
496	<i>Industria del confezionamento</i>	78	62	21	10	65	46	190	131	354	249
496.1	<i>Confezionamento di generi alimentari</i>	48	41	16	8	62	46	169	122	295	217
496.2	<i>Confezionamento di generi non alimentari</i>	30	21	5	2	3	—	21	9	59	32
<b>5</b>	<b>Industrie delle costruzioni e delle installazioni di impianti per l'edilizia</b>	<b>15.142</b>	<b>14.736</b>	<b>1.086</b>	<b>822</b>	<b>9.099</b>	<b>6.861</b>	<b>45.993</b>	<b>45.736</b>	<b>71.320</b>	<b>68.155</b>
<b>50</b>	<b>Edilizia e genio civile</b>	<b>15.142</b>	<b>14.736</b>	<b>1.086</b>	<b>822</b>	<b>9.099</b>	<b>6.861</b>	<b>45.993</b>	<b>45.736</b>	<b>71.320</b>	<b>68.155</b>
501	<i>Costruzioni edili - restauro e manutenzione di fabbricati</i>	9.578	9.289	652	523	6.114	4.634	33.710	33.550	50.054	47.996
501.1	<i>Costruzioni d'immobili per abitazione ed altri usi</i>	9.060	8.787	626	501	5.953	4.515	33.163	33.006	48.802	46.809
501.2	<i>Attività ausiliarie delle costruzioni</i>	518	502	26	22	161	119	547	544	1.252	1.187
502	<i>Genio civile</i>	1.253	1.215	153	105	1.934	1.532	6.511	6.489	9.851	9.341
502.1	<i>Costruzione di strade e lavori in terra</i>	929	906	109	77	772	641	3.519	3.503	5.329	5.127
502.2	<i>Costruzione di opere specializzate</i>	324	309	44	28	1.162	891	2.992	2.986	4.522	4.214
503	<i>Installazione di impianti per l'edilizia</i>	2.414	2.340	204	135	1.003	668	4.827	4.770	8.448	7.913
503.1	<i>Installazione di impianti di riscaldamento, di condizionamento, idrico-sanitari e di distribuzione di gas e di acqua calda</i>	1.656	1.614	131	94	564	354	2.673	2.643	5.024	4.705
503.2	<i>Installazione di impianti elettrici per l'edilizia</i>	758	726	73	41	439	314	2.154	2.127	3.424	3.208
504	<i>Attività di finiture dell'edilizia</i>	1.897	1.892	77	59	48	27	945	927	2.967	2.905
<b>6</b>	<b>Commercio, pubblici esercizi e alberghi; riparazioni di beni di consumo e di veicoli</b>	<b>130.357</b>	<b>90.052</b>	<b>58.743</b>	<b>24.699</b>	<b>63.067</b>	<b>36.165</b>	<b>73.401</b>	<b>56.587</b>	<b>325.568</b>	<b>207.503</b>
<b>6A</b>	<b>Commercio, pubblici esercizi e alberghi</b>	<b>116.161</b>	<b>76.190</b>	<b>57.124</b>	<b>23.504</b>	<b>62.257</b>	<b>35.592</b>	<b>62.743</b>	<b>46.031</b>	<b>298.285</b>	<b>181.317</b>
<b>61</b>	<b>Commercio all'ingrosso</b>	<b>8.527</b>	<b>7.466</b>	<b>2.530</b>	<b>1.284</b>	<b>25.523</b>	<b>17.478</b>	<b>12.953</b>	<b>11.706</b>	<b>49.533</b>	<b>37.934</b>
611	<i>Commercio all'ingrosso di materie prime agricole, di animali vivi, di materie prime tessili e di semilavorati</i>	492	436	153	77	430	317	393	362	1.468	1.192
611.1	<i>Commercio all'ingrosso di cereali e legumi secchi</i>	64	58	24	8	48	42	49	44	185	152
611.2	<i>Commercio all'ingrosso di sementi, foraggi, piante officinali e semi oleosi</i>	138	121	45	31	24	18	63	62	270	232
611.3	<i>Commercio all'ingrosso di sostanze fertilizzanti, concimi ed altri prodotti chimici per l'agricoltura</i>	67	55	21	11	250	182	90	78	428	326
611.4	<i>Commercio all'ingrosso di fiori e piante</i>	95	78	31	13	39	30	108	99	273	220
611.5	<i>Commercio all'ingrosso di animali vivi</i>	76	73	22	11	21	12	39	35	158	131
611.6	<i>Commercio all'ingrosso di fibre tessili gregge e semilavorate</i>	3	3	3	1	—	—	2	2	8	6
611.7	<i>Commercio all'ingrosso di cuoio e pelli gregge e lavorate</i>	30	29	4	1	10	7	38	38	82	75
611.8	<i>Commercio all'ingrosso di pelli gregge e conciate per pellicceria</i>	15	15	3	1	18	15	4	4	40	35
611.9	<i>Commercio all'ingrosso di tabacco greggio</i>	4	4	—	—	20	11	—	—	24	15
612	<i>Commercio all'ingrosso di combustibili; di minerali e prodotti chimici per l'industria</i>	453	409	87	53	5.796	4.096	1.792	1.763	8.128	6.321
612.1	<i>Commercio all'ingrosso di prodotti petroliferi e lubrificanti</i>	204	187	30	18	4.758	3.455	1.212	1.199	6.204	4.859
612.2	<i>Commercio all'ingrosso di combustibili solidi</i>	45	42	21	15	52	25	187	183	305	265
612.3	<i>Commercio all'ingrosso di metalli ferrosi semilavorati</i>	75	65	12	7	363	232	249	243	699	547
612.4	<i>Commercio all'ingrosso di minerali</i>	9	8	5	2	20	10	9	8	43	28
612.5	<i>Commercio all'ingrosso di metalli non ferrosi e prodotti semilavorati</i>	26	20	1	—	261	184	47	47	335	251
612.6	<i>Commercio all'ingrosso di prodotti chimici industriali, oli e grassi industriali di origine vegetale e animale; di gomma greggia</i>	94	87	18	11	342	190	88	83	542	371
613	<i>Commercio all'ingrosso di legname, di materiale da costruzione e di articoli per installazione</i>	1.088	969	349	187	1.472	964	1.669	1.614	4.578	3.734
613.1	<i>Commercio all'ingrosso di legname, semilavorati in legno e legno artificiale</i>	236	214	70	40	376	280	446	435	1.128	969
613.2	<i>Commercio all'ingrosso di materiali da costruzione</i>	699	620	247	137	805	518	998	977	2.749	2.252
613.3	<i>Commercio all'ingrosso di articoli per installazioni</i>	140	125	28	9	265	149	189	169	622	452
613.4	<i>Commercio all'ingrosso di vetro piano</i>	13	10	4	1	26	17	36	33	79	61
614	<i>Commercio all'ingrosso di macchine, attrezzature e veicoli</i>	790	688	126	56	6.187	4.607	2.082	2.025	9.185	7.376
614.1	<i>Commercio all'ingrosso di macchine utensili per metallo, legno, plastica e pietra</i>	61	52	15	8	112	66	50	47	238	173
614.2	<i>Commercio all'ingrosso di macchine per costruzioni edili</i>	50	48	11	6	169	123	87	85	317	262

## segue TAV. 7 - Addetti alle unità locali per categoria posizionale, sesso, ramo, classe, sottoclasse e categoria di attività economica

N. Classificazione	RAMI, CLASSI, SOTTOCLASSI E CATEGORIE DI ATTIVITÀ ECONOMICA	IMPRENDITORI, TITOLARI, SOCI DI COOPERATIVA		FAMILIARI COADIUVANTI		DIRIGENTI, IMPIEGATI E CATEGORIE SPECIALI		OPERAI E ALTRI		TOTALE	
		MF	M	MF	M	MF	M	MF	M	MF	M
614.3	Commercio all'ingrosso di macchine per l'industria tessile; di macchine da cucire e per maglieria	11	7	6	5	26	13	8	8	51	33
614.4	Commercio all'ingrosso di macchine e attrezzature per ufficio	132	110	17	7	2.323	1.864	155	130	2.627	2.111
614.5	Commercio all'ingrosso di altre macchine, utensileria e attrezzature per l'industria, il commercio e la navigazione	262	227	25	10	657	436	254	248	1.198	921
614.6	Commercio all'ingrosso di macchine, accessori e attrezzi agricoli, compresi i trattori	89	78	14	2	428	308	244	241	775	629
614.7	Commercio all'ingrosso di veicoli e accessori	185	166	38	18	2.472	1.797	1.284	1.266	3.979	3.247
615	<i>Commercio all'ingrosso di mobili, elettrodomestici, apparecchi radio-televisivi, casalinghi e ferramenta</i>	717	615	158	77	2.041	1.289	1.152	1.042	4.068	3.023
615.1	Commercio all'ingrosso di mobili in legno, metallo e materie sintetiche	95	81	21	13	147	93	205	191	468	378
615.2	Commercio all'ingrosso di articoli in ferro ed in altri metalli	101	86	21	8	198	122	179	177	499	393
615.3	Commercio all'ingrosso di apparecchi radio-televisivi, strumenti musicali, dischi e relativi accessori	41	34	3	1	304	219	53	49	401	303
615.4	Commercio all'ingrosso di materiali radioelettrici, telefonici e televisivi	115	92	12	4	691	454	177	163	995	713
615.5	Commercio all'ingrosso di apparecchi elettrodomestici	88	78	18	6	210	132	139	133	455	349
615.6	Commercio all'ingrosso di porcellane, vetrerie e casalinghi	189	167	61	30	325	176	296	236	871	609
615.7	Commercio all'ingrosso di vernici e colori	39	33	13	8	69	35	43	43	164	119
615.8	Commercio all'ingrosso di carte da parati e stucchi	42	37	8	7	74	44	57	47	181	135
615.9	Commercio all'ingrosso di mobili ed oggetti di arredamento in canna, vimini, giunco, sughero e paglia	7	7	1	—	23	14	3	3	34	24
616	<i>Commercio all'ingrosso di prodotti tessili, di abbigliamento, di calzature e articoli in cuoio e pelli</i>	859	704	243	99	1.510	757	730	406	3.342	1.966
616.1	Commercio all'ingrosso di vestiario, di cappelli, di ombrelli e accessori di abbigliamento	440	355	133	52	651	270	340	137	1.564	814
616.2	Commercio all'ingrosso di pellicce	29	26	—	—	21	14	15	9	65	49
616.3	Commercio all'ingrosso di tessuti per l'abbigliamento e l'arredamento	68	60	10	4	319	186	108	96	505	346
616.4	Commercio all'ingrosso di camicie, biancheria per uso personale, maglieria e simili	95	76	29	10	83	43	82	24	289	153
616.5	Commercio all'ingrosso di articoli per merceria e per passamaneria	53	43	16	9	92	48	45	27	206	127
616.6	Commercio all'ingrosso di calzature ed accessori per calzature	62	51	26	12	80	47	89	73	257	183
616.7	Commercio all'ingrosso di pelletterie	40	30	14	6	53	23	3	1	110	60
616.8	Commercio all'ingrosso di articoli tessili per la casa e di tappeti e materassi	72	63	15	6	211	126	48	39	346	234
617	<i>Commercio all'ingrosso di prodotti alimentari, bevande e tabacco</i>	3.062	2.758	1.106	585	4.157	3.004	4.077	3.607	12.402	9.954
617.1	Commercio all'ingrosso di prodotti ortofruttili freschi, congelati e surgelati	826	759	296	160	757	566	1.124	906	3.003	2.391
617.2	Commercio all'ingrosso di carni fresche, congelate, surgelate e di salumi, pollame, selvaggina e uova	374	341	87	49	351	263	489	425	1.301	1.078
617.3	Commercio all'ingrosso di latte, burro e formaggi	223	197	67	29	609	529	347	307	1.246	1.062
617.4	Commercio all'ingrosso di oli e grassi alimentari	68	57	32	17	76	43	54	50	230	167
617.5	Commercio all'ingrosso di bevande alcoliche ed analcoliche, di alcool per liquori ed aceto	655	596	341	178	451	280	654	606	2.101	1.660
617.6	Commercio all'ingrosso di caffè, the, cacao e spezie	54	47	38	22	92	44	98	93	282	206
617.7	Commercio all'ingrosso di prodotti ittici, freschi, surgelati e comunque conservati	154	137	38	29	102	76	109	100	403	342
617.8	Commercio all'ingrosso specializzato di altri prodotti alimentari non altrove classificati e generi di monopolio	508	449	146	68	695	497	699	657	2.048	1.671
617.9	Commercio all'ingrosso despecializzato	200	175	61	33	1.024	706	503	463	1.788	1.377
618	<i>Commercio all'ingrosso di prodotti farmaceutici, sanitari, di bellezza e di detersivi</i>	455	378	155	76	2.150	1.305	493	417	3.253	2.176
618.1	Commercio all'ingrosso di prodotti farmaceutici	109	92	24	13	1.223	777	232	188	1.588	1.070
618.2	Commercio all'ingrosso di strumenti ed apparecchi sanitari	124	102	25	8	396	218	78	66	623	394
618.3	Commercio all'ingrosso di articoli di profumeria	99	75	28	12	106	60	41	33	274	180
618.4	Commercio all'ingrosso di saponi, detersivi, prodotti per la lucidatura e simili	123	109	78	43	425	250	142	130	768	532
619	<i>Commercio all'ingrosso di altri prodotti non alimentari</i>	611	509	153	74	1.780	1.139	565	470	3.109	2.192
619.1	Commercio all'ingrosso di carta, cartone e articoli di cartoleria	224	181	62	34	396	253	237	196	919	664
619.2	Commercio all'ingrosso di libri	57	48	17	5	291	182	46	39	411	274
619.3	Commercio all'ingrosso di articoli per fotografia, cinematografia, ottica e di strumenti scientifici	57	52	7	3	447	308	93	88	604	451
619.4	Commercio all'ingrosso di orologi e di articoli di gioielleria	124	106	31	16	202	118	33	26	390	266
619.5	Commercio all'ingrosso di giocattoli	46	39	17	10	180	111	64	39	307	199
619.6	Commercio all'ingrosso di articoli sportivi	30	25	4	2	53	37	12	10	99	74
619.7	Commercio all'ingrosso di prodotti non alimentari non altrove classificati	73	58	15	4	211	130	80	72	379	264
62	<b>Commercio all'ingrosso di materiali vari da recupero</b>	<b>511</b>	<b>444</b>	<b>146</b>	<b>101</b>	<b>106</b>	<b>81</b>	<b>464</b>	<b>441</b>	<b>1.227</b>	<b>1.067</b>
621	<i>Commercio all'ingrosso di rottami metallici</i>	385	344	105	83	81	60	281	279	852	766
622	<i>Commercio all'ingrosso di altri prodotti di raccolta</i>	126	100	41	18	25	21	183	162	375	301
63	<b>Intermediari del commercio</b>	<b>2.873</b>	<b>2.573</b>	<b>504</b>	<b>174</b>	<b>2.256</b>	<b>1.142</b>	<b>549</b>	<b>462</b>	<b>6.182</b>	<b>4.351</b>
631	<i>Intermediari del commercio di materie prime agricole, di animali vivi, di materie prime tessili e di semilavorati</i>	59	56	9	3	18	15	13	10	99	84

## segue TAV. 7 - Addetti alle unità locali per categoria posizionale, sesso, ramo, classe, sottoclasse e categoria di attività economica

N. Classificazione	RAMI, CLASSI, SOTTOCLASSI E CATEGORIE DI ATTIVITÀ ECONOMICA	IMPRENDITORI, TITOLARI, SOCI DI COOPERATIVA		FAMILIARI COADIUVANTI		DIRIGENTI, IMPIEGATI E CATEGORIE SPECIALI		OPERAI E ALTRI		TOTALE	
		MF	M	MF	M	MF	M	MF	M	MF	M
632	Intermediari del commercio di combustibili, minerali e prodotti chimici per la tecnica e l'industria	65	59	4	—	92	54	8	7	169	120
633	Intermediari del commercio di legname e materiale da costruzione	153	140	22	7	201	130	26	23	402	300
634	Intermediari del commercio di macchine e materiale per l'industria, il commercio, la navigazione e l'agricoltura e di veicoli	417	378	69	25	405	216	111	100	1.002	719
635	Intermediari del commercio di mobili, articoli per la casa e ferramenta	243	209	44	18	136	53	38	35	461	315
636	Intermediari del commercio di prodotti tessili, di abbigliamento, di calzature e articoli in cuoio	421	371	103	38	167	75	48	33	739	517
637	Intermediari del commercio di prodotti alimentari, bevande e tabacco	377	357	63	27	245	128	82	77	767	589
638	Intermediari del commercio specializzato di altri prodotti	768	677	141	38	673	317	171	132	1.753	1.164
639	Intermediari del commercio di prodotti diversi, attività associate senza prevalenza	370	326	49	18	319	154	52	45	790	543
<b>64</b>	<b>Commercio al minuto di prodotti alimentari, di articoli di abbigliamento, di arredamento e per la casa; farmacie</b>	<b>69.370</b>	<b>41.689</b>	<b>33.735</b>	<b>13.149</b>	<b>17.017</b>	<b>7.446</b>	<b>19.358</b>	<b>11.381</b>	<b>139.480</b>	<b>73.665</b>
641	Commercio al minuto di prodotti ortofrutticoli e lattiero caseari; di carne, pesce e pasticceria	28.689	18.369	16.111	6.083	1.627	923	6.452	4.387	52.879	29.762
641.1	Commercio al minuto di frutta, legumi e patate	8.696	4.859	3.724	1.495	54	24	295	175	12.769	6.553
641.2	Commercio al minuto di latte e prodotti lattiero caseari	449	233	179	68	32	15	74	47	734	363
641.3	Commercio al minuto di carni bovine, ovine, caprine e suine fresche e congelate	5.571	4.514	3.044	1.204	246	166	1.377	1.179	10.238	7.063
641.4	Commercio al minuto di carni equine	148	117	63	28	8	6	24	22	243	173
641.5	Commercio al minuto di pesci, crostacei e molluschi	1.064	701	476	216	19	11	85	62	1.644	990
641.6	Commercio al minuto di pollame, selvaggina e uova	369	231	164	68	6	3	67	42	606	344
641.7	Commercio al minuto di pane, con e senza annesso forno e con eventuale annessa vendita di prodotti alimentari e non alimentari	4.954	3.317	3.815	1.328	651	385	2.202	1.475	11.622	6.505
641.8	Commercio al minuto di pasticceria, dolciumi e di confetteria	906	681	715	235	96	42	894	518	2.611	1.476
641.9	Commercio al minuto di prodotti alimentari vari	6.532	3.716	3.931	1.441	515	271	1.434	867	12.412	6.295
642	Commercio al minuto di bevande, oli e di altri prodotti alimentari non altrove classificati; tabaccherie	6.326	3.532	3.315	1.256	1.963	998	2.290	1.331	13.894	7.117
642.1	Commercio al minuto di bevande e olio	1.731	1.055	626	241	67	39	183	145	2.607	1.480
642.2	Commercio al minuto di prodotti del tabacco e altri generi di monopolio	2.279	1.209	1.515	612	127	39	145	57	4.066	1.917
642.3	Commercio al minuto specializzato di altri prodotti alimentari	542	321	280	99	66	29	176	106	1.064	555
642.4	Commercio al minuto alimentare despecializzato	1.774	947	894	304	1.703	891	1.786	1.023	6.157	3.165
643	Farmacie	1.153	745	725	261	2.037	615	837	151	4.752	1.772
644	Commercio al minuto di articoli sanitari e di prodotti di bellezza	2.034	995	756	251	688	271	444	174	3.922	1.691
644.1	Commercio al minuto di strumenti ed articoli medicali, chirurgici ed ortopedici	215	142	65	26	243	124	92	48	615	340
644.2	Erboristerie	125	55	17	6	31	8	24	9	197	78
644.3	Commercio al minuto di profumeria, saponi, prodotti per toiletta e per l'igiene della persona	1.464	628	577	174	325	71	241	43	2.607	916
644.4	Commercio al minuto di colori e vernici	230	170	97	45	89	68	87	74	503	357
645	Commercio al minuto di articoli di abbigliamento	13.471	6.449	5.329	2.062	4.047	1.262	2.997	772	25.844	10.545
645.1	Commercio al minuto di calzature e articoli per uomo e ragazzo	3.820	2.434	1.714	700	1.499	610	1.205	419	8.238	4.163
645.2	Commercio al minuto di confezioni per donna e ragazza	3.435	1.350	1.320	497	1.236	224	890	157	6.881	2.228
645.3	Commercio al minuto di confezioni per bambini	634	198	241	86	299	39	135	11	1.309	334
645.4	Commercio al minuto di stoffe per abbigliamento	606	412	256	110	352	220	115	47	1.329	789
645.5	Commercio al minuto di biancheria, camicie, cappelli, ombrelli	2.288	1.263	966	390	399	102	369	84	4.022	1.839
645.6	Commercio al minuto di merceria e ricami	2.565	718	793	267	163	28	191	35	3.712	1.048
645.7	Commercio al minuto di pellicce e di pelli per pellicceria	123	74	39	12	99	39	92	19	353	144
646	Commercio al minuto di calzature e pelletteria	3.554	2.211	1.509	577	1.413	589	1.053	392	7.529	3.769
646.1	Commercio al minuto di calzature e articoli per calzolerie	2.694	1.699	1.144	442	934	432	759	281	5.531	2.854
646.2	Commercio al minuto di articoli di pelletteria e da viaggio	860	512	365	135	479	157	294	111	1.998	915
647	Commercio al minuto di tessuti per arredamento	724	501	291	118	412	214	240	159	1.667	992
647.1	Commercio al minuto di tessuti per arredamento e tappeti	367	272	155	67	276	156	165	115	963	610
647.2	Commercio al minuto di biancheria da tavola e da casa	357	229	136	51	136	58	75	44	704	382
648	Commercio al minuto di mobili, apparecchi e materiali per la casa	9.312	6.261	4.226	1.911	3.330	1.850	3.579	2.900	20.447	12.922
648.1	Commercio al minuto di mobili in legno, vimini, canne, giunchi e materassi	2.202	1.585	1.091	575	917	427	1.301	1.102	5.511	3.689
648.2	Commercio al minuto di articoli casalinghi, di ceramica e vetreria	2.386	1.252	992	413	347	129	438	233	4.163	2.027
648.3	Commercio al minuto di apparecchi elettrodomestici, macchine da cucire e per maglieria	1.391	978	662	274	562	317	505	418	3.120	1.987
648.4	Commercio al minuto di apparecchi radio, di televisori, di giradischi, di registratori e dischi; articoli di illuminazione	1.372	1.018	513	220	763	475	603	504	3.251	2.217
648.5	Commercio al minuto di semilavorati in legno, sughero, vimini e articoli in plastica	115	90	49	28	60	40	59	54	283	212
648.6	Commercio al minuto di ferramenta e casseforti	1.602	1.175	824	363	632	436	625	557	3.683	2.531
648.7	Commercio al minuto di articoli diversi per uso domestico	244	163	95	38	49	26	48	32	436	259



segue TAV. 7 - Addetti alle unità locali per categoria posizionale, sesso, ramo, classe, sottoclasse e categoria di attività economica

N. Classificazione	RAMI, CLASSI, SOTTOCLASSI E CATEGORIE DI ATTIVITÀ ECONOMICA	IMPRENDITORI, TITOLARI, SOCI DI COOPERATIVA		FAMILIARI COADIUVANTI		DIRIGENTI, IMPIEGATI E CATEGORIE SPECIALI		OPERAI E ALTRI		TOTALE	
		MF	M	MF	M	MF	M	MF	M	MF	M
		649	Commercio al minuto di carte da parati, di rivestimenti e apparecchi igienico-sanitari, strumenti musicali, di articoli da regalo e oggetti d'arte	4.107	2.626	1.473	630	1.500	724	1.466	1.115
649.1	Commercio al minuto di carta da parati e stucchi	486	329	170	76	159	102	158	135	973	642
649.2	Commercio al minuto di articoli igienico-sanitari e da costruzione	1.065	849	471	243	641	357	849	781	3.026	2.230
649.3	Commercio al minuto di strumenti musicali, spartiti ed accessori	102	78	40	14	84	59	25	17	251	168
649.4	Commercio al minuto di articoli da regalo; chincaglieria e bigiotteria	1.689	862	574	194	336	95	260	68	2.859	1.219
649.5	Commercio al minuto di articoli di antiquariato, di oggetti d'arte e di culto, decorazioni	765	508	218	103	280	111	174	114	1.437	836
65	Commercio al minuto di veicoli, natanti, carburanti, libri ed articoli vari	17.837	12.761	6.663	3.001	11.669	5.699	7.432	6.330	43.601	27.791
651	Commercio al minuto di automobili, motocicli e natanti	2.673	2.333	709	409	3.325	2.340	2.992	2.880	9.699	7.962
651.1	Commercio al minuto di autoveicoli	1.069	951	169	102	2.333	1.634	1.818	1.771	5.389	4.458
651.2	Commercio al minuto di cicli e motocicli	320	257	121	69	107	73	101	97	649	496
651.3	Commercio al minuto di pezzi staccati ed accessori di autoveicoli, motocicli e cicli	1.203	1.054	405	230	762	557	980	934	3.350	2.775
651.4	Commercio di natanti ed accessori	81	71	14	8	123	76	93	78	311	233
652	Commercio al minuto di carburanti e lubrificanti	3.108	2.714	1.040	481	172	112	1.464	1.398	5.784	4.705
653	Commercio al minuto di libri, giornali, articoli da cancelleria e forniture per ufficio	3.714	2.177	1.614	642	2.066	1.124	872	594	8.266	4.537
653.1	Commercio al minuto di libri nuovi e usati	832	520	242	106	790	406	166	112	2.030	1.144
653.2	Commercio al minuto di quotidiani e periodici	1.302	748	813	333	79	37	78	45	2.272	1.163
653.3	Commercio al minuto di articoli di cancelleria e forniture per ufficio	1.186	576	455	163	587	298	319	166	2.547	1.203
653.4	Commercio al minuto di mobili per ufficio, di macchine e attrezzature per ufficio	272	228	78	29	576	361	307	269	1.233	887
653.5	Commercio al minuto di francobolli per filatelici, numismatica ed altri articoli da collezione	122	105	26	11	34	22	2	2	184	140
654	Commercio al minuto di altri articoli non altrove classificati	7.786	5.170	3.120	1.364	2.206	1.209	1.761	1.304	14.873	9.047
654.1	Commercio al minuto di materiale per ottica, fotografia, cinematografia e strumenti di precisione	1.174	925	466	199	673	442	291	199	2.604	1.765
654.2	Commercio al minuto di orologi, di articoli di gioielleria e d'argenteria	1.509	1.061	738	297	384	177	337	224	2.968	1.759
654.3	Commercio al minuto di giocattoli	532	275	221	93	143	44	149	80	1.045	492
654.4	Commercio al minuto di articoli sportivi, armi e munizioni	886	572	360	163	329	161	155	72	1.730	968
654.5	Commercio al minuto di fiori e piante	1.483	737	568	265	39	17	159	133	2.249	1.152
654.6	Commercio al minuto di animali vivi e forniture per animali	285	190	101	49	11	6	31	22	428	267
654.7	Commercio al minuto di macchine e attrezzature e prodotti per l'agricoltura e il giardinaggio	921	716	342	153	400	263	368	342	2.031	1.474
654.8	Commercio al minuto di combustibili	638	450	214	91	55	30	122	117	1.029	688
654.9	Altri commerci al minuto specializzati	358	244	110	54	172	69	149	115	789	482
655	Commercio al minuto di articoli di occasione	354	256	140	88	3	1	20	15	517	360
656	Commercio al minuto di prodotti diversi, con prevalenza di prodotti non alimentari	202	111	40	17	3.897	913	323	139	4.462	1.180
656.1	Grandi magazzini	96	48	12	7	3.794	870	265	102	4.167	1.027
656.2	Altri commerci al minuto despecializzati	106	63	28	10	103	43	58	37	295	153
66	Pubblici esercizi ed esercizi alberghieri	17.043	11.257	13.546	5.795	5.686	3.746	21.987	15.711	58.262	36.509
661	Ristoranti	5.918	4.025	5.351	2.227	921	622	5.927	4.858	18.117	11.732
662	Bar con e senza spettacolo	8.892	5.890	6.673	2.917	1.058	592	5.055	4.241	21.678	13.640
664	Mense	111	71	41	19	319	172	2.149	934	2.620	1.196
665	Esercizi alberghieri propriamente detti	1.799	1.081	1.331	565	2.538	1.730	8.016	5.066	13.684	8.442
665.1	Alberghi e motel con ristorante; locande	1.098	676	866	355	1.983	1.373	6.261	4.137	10.208	6.541
665.2	Alberghi senza ristorante	280	186	114	58	423	300	1.388	785	2.205	1.329
665.3	Pensioni	421	219	351	152	132	57	367	144	1.271	572
666	Vagoni letto e vagoni ristorante	1	1	—	—	513	440	418	410	932	851
667	Esercizi alberghieri complementari	322	189	150	67	337	190	422	202	1.231	648
667.1	Ostelli della gioventù e rifugi alpini	3	3	4	2	11	9	6	2	24	16
667.2	Campeggi e caravanning	164	124	104	57	88	58	186	128	542	367
667.3	Centri di vacanze e case per vacanze	8	6	—	—	140	75	5	2	153	83
667.4	Colonie, case di riposo, alloggi ammobiliati per turisti, altri esercizi alberghieri complementari	147	56	42	8	98	48	225	70	512	182
6B	Riparazioni di beni di consumo e di veicoli	14.196	13.862	1.619	1.195	810	573	10.658	10.556	27.283	26.186
67	Riparazioni di beni di consumo e di veicoli	14.196	13.862	1.619	1.195	810	573	10.658	10.556	27.283	26.186
671	Riparazioni di autoveicoli e biciclette	10.151	10.032	1.097	924	592	415	9.521	9.484	21.361	20.855
671.1	Riparazioni di autoveicoli	6.733	6.672	716	576	476	332	6.820	6.795	14.745	14.375
671.2	Riparazioni di carrozzerie di autoveicoli	2.937	2.892	315	286	110	78	2.603	2.591	5.965	5.847
671.3	Riparazioni di motoveicoli e biciclette	481	468	66	62	6	5	98	98	651	633
672	Riparazioni di calzature e articoli in cuoio	1.642	1.566	134	52	9	8	153	148	1.938	1.774
673	Riparazioni di elettrodomestici, radio, televisori, giradischi e fonografi	1.332	1.270	180	99	111	89	431	414	2.054	1.872
674	Riparazioni di orologi e gioiellerie	477	444	103	48	20	11	55	40	655	543
675	Riparazioni non altrove classificate	594	550	105	72	78	50	498	470	1.275	1.142
7	Trasporti e comunicazioni	12.545	11.832	1.270	868	73.093	52.549	66.371	64.525	153.279	129.774
71	Ferrovie	24	21	—	—	8.760	6.799	14.943	14.535	23.727	21.355
710	Ferrovie	24	21	—	—	8.760	6.799	14.943	14.535	23.727	21.355

## segue TAV. 7 - Addetti alle unità locali per categoria posizionale, sesso, ramo, classe, sottoclasse e categoria di attività economica

N. Classificazione	RAMI, CLASSI, SOTTOCLASSI E CATEGORIE DI ATTIVITÀ ECONOMICA	IMPRENDITORI, TITOLARI, SOCI DI COOPERATIVA		FAMILIARI COADIUVANTI		DIRIGENTI, IMPIEGATI E CATEGORIE SPECIALI		OPERAI E ALTRI		TOTALE	
		MF	M	MF	M	MF	M	MF	M	MF	M
710.1	Ferrovie dello Stato	1	1	—	—	8.422	6.594	13.663	13.441	22.086	20.036
710.2	Ferrovie in concessione	6	6	—	—	267	165	20	20	293	191
710.3	Servizi ausiliari delle ferrovie, in appalto	17	14	—	—	71	40	1.260	1.074	1.348	1.128
<b>72</b>	<b>Altri trasporti terrestri</b>	<b>6.316</b>	<b>6.047</b>	<b>543</b>	<b>336</b>	<b>4.531</b>	<b>3.469</b>	<b>28.793</b>	<b>28.674</b>	<b>40.183</b>	<b>38.526</b>
721	Metropolitane, tranvie e servizi regolari d'autobus	76	74	2	1	3.016	2.429	24.289	24.231	27.383	26.735
722	Trasporti su strada di viaggiatori	1.535	1.446	46	33	136	90	855	826	2.572	2.395
723	Trasporti su strada di merci	4.700	4.523	495	302	1.318	894	3.590	3.558	10.103	9.277
724	Trasporti per condotta	1	—	—	—	54	51	45	45	100	96
725	Trasporti con impianti a fune	4	4	—	—	7	5	14	14	25	23
<b>73</b>	<b>Trasporti fluviali, lacuali e lagunari</b>	<b>—</b>	<b>—</b>	<b>—</b>	<b>—</b>	<b>—</b>	<b>—</b>	<b>—</b>	<b>—</b>	<b>—</b>	<b>—</b>
730	Trasporti fluviali, lacuali e lagunari	—	—	—	—	—	—	—	—	—	—
<b>74</b>	<b>Trasporti marittimi e cabotaggio</b>	<b>28</b>	<b>27</b>	<b>—</b>	<b>—</b>	<b>217</b>	<b>183</b>	<b>583</b>	<b>583</b>	<b>828</b>	<b>793</b>
741	Trasporti marittimi internazionali	9	9	—	—	130	106	108	108	247	223
742	Trasporti marittimi in navigazione di cabotaggio	19	18	—	—	87	77	475	475	581	570
<b>75</b>	<b>Trasporti aerei</b>	<b>62</b>	<b>62</b>	<b>—</b>	<b>—</b>	<b>12.617</b>	<b>9.496</b>	<b>4.190</b>	<b>4.087</b>	<b>16.869</b>	<b>13.645</b>
750	Trasporti aerei	62	62	—	—	12.617	9.496	4.190	4.087	16.869	13.645
<b>76</b>	<b>Attività connesse ai trasporti</b>	<b>2.004</b>	<b>1.840</b>	<b>434</b>	<b>351</b>	<b>4.624</b>	<b>3.678</b>	<b>7.701</b>	<b>7.372</b>	<b>14.763</b>	<b>13.241</b>
761	Attività connesse ai trasporti terrestri	1.882	1.726	429	349	1.807	1.437	3.146	3.086	7.264	6.598
762	Attività connesse ai trasporti di navigazione interna	23	23	—	—	34	26	86	86	143	135
762.1	Attività complementari ai trasporti di navigazione interna	1	1	—	—	27	20	78	78	106	99
762.2	Servizi ausiliari dei trasporti di navigazione interna	22	22	—	—	7	6	8	8	37	36
763	Attività connesse ai trasporti marittimi ed al cabotaggio	93	86	5	2	229	156	758	757	1.085	1.001
763.1	Attività complementari ai trasporti marittimi	7	6	—	—	45	43	605	605	657	654
763.2	Servizi ausiliari dei trasporti marittimi	86	80	5	2	184	113	153	152	428	347
764	Attività connesse ai trasporti aerei	6	5	—	—	2.554	2.059	3.711	3.443	6.271	5.507
764.1	Attività complementari ai trasporti aerei	4	3	—	—	2.552	2.058	3.711	3.443	6.267	5.504
764.2	Servizi ausiliari dei trasporti aerei	2	2	—	—	2	1	—	—	4	3
<b>77</b>	<b>Agenzie di viaggio, intermediari dei trasporti, magazzini di custodia e deposito</b>	<b>3.960</b>	<b>3.708</b>	<b>273</b>	<b>173</b>	<b>4.869</b>	<b>2.948</b>	<b>2.814</b>	<b>2.699</b>	<b>11.916</b>	<b>9.528</b>
771	Agenzie di viaggio	528	439	34	13	2.841	1.431	131	106	3.534	1.989
772	Intermediari dei trasporti	2.782	2.678	29	17	824	555	968	934	4.603	4.184
772.1	Servizi di portabagagli, carico, scarico e facchinaggio	2.560	2.474	6	4	142	107	600	595	3.308	3.180
772.2	Spedizionieri e agenzie di operazioni doganali	222	204	23	13	682	448	368	339	1.295	1.004
773	Magazzini di custodia e deposito e frigoriferi	650	591	210	143	1.204	962	1.715	1.659	3.779	3.355
773.1	Magazzini di custodia e deposito	615	559	203	140	1.120	910	1.574	1.522	3.512	3.131
773.2	Magazzini frigoriferi per conto terzi	35	32	7	3	84	52	141	137	267	224
<b>79</b>	<b>Comunicazioni</b>	<b>151</b>	<b>127</b>	<b>20</b>	<b>8</b>	<b>37.475</b>	<b>25.976</b>	<b>7.347</b>	<b>6.575</b>	<b>44.993</b>	<b>32.686</b>
790	Comunicazioni	151	127	20	8	37.475	25.976	7.347	6.575	44.993	32.686
790.1	Amministrazione delle poste e telecomunicazioni	2	1	1	1	25.069	17.777	2.942	2.258	28.014	20.037
790.2	Servizi postelegrafonici, in appalto o in concessione	76	68	15	5	130	114	62	62	283	249
790.3	Servizi telefonici di Stato, servizi telefonici in appalto o in concessione e servizi di telecomunicazione in concessione	73	58	4	2	12.276	8.085	4.343	4.255	16.696	12.400
<b>8</b>	<b>Credito e assicurazione, servizi prestati alle imprese; noleggio</b>	<b>21.962</b>	<b>19.079</b>	<b>1.861</b>	<b>840</b>	<b>89.843</b>	<b>59.633</b>	<b>11.048</b>	<b>9.193</b>	<b>124.714</b>	<b>88.745</b>
<b>8A</b>	<b>Credito e assicurazione</b>	<b>1.098</b>	<b>944</b>	<b>10</b>	<b>8</b>	<b>55.340</b>	<b>40.663</b>	<b>2.245</b>	<b>2.115</b>	<b>58.693</b>	<b>43.730</b>
<b>81</b>	<b>Istituti di credito</b>	<b>1.030</b>	<b>877</b>	<b>6</b>	<b>4</b>	<b>45.364</b>	<b>34.109</b>	<b>2.051</b>	<b>1.942</b>	<b>48.451</b>	<b>36.932</b>
811	Autorità bancarie centrali	1	1	—	—	2.705	1.806	460	448	3.166	2.255
812	Altre istituzioni monetarie	582	464	1	1	34.496	27.047	1.186	1.120	36.265	28.632
812.1	Istituti di credito di diritto pubblico	—	—	—	—	8.050	6.317	407	384	8.457	6.701
812.2	Altre aziende di credito e istituti centrali di categoria	582	464	1	1	26.446	20.730	779	736	27.808	21.931
813	Istituzioni finanziarie e società di controllo	447	412	5	3	8.163	5.256	405	374	9.020	6.045
813.1	Istituti e sezioni per il credito speciale	20	19	—	—	1.695	1.264	47	47	1.762	1.330
813.2	Imprese di prestiti e finanziamenti	297	272	5	3	3.310	2.058	158	130	3.770	2.463
813.3	Società fiduciarie e di investimenti mobiliari	74	70	—	—	528	322	12	12	614	404
813.4	Società per la gestione di fondi comuni di investimento	36	31	—	—	138	89	7	7	181	127
813.5	Società di controllo	20	20	—	—	2.492	1.523	181	178	2.693	1.721
<b>82</b>	<b>Assicurazione</b>	<b>68</b>	<b>67</b>	<b>4</b>	<b>4</b>	<b>9.976</b>	<b>6.554</b>	<b>194</b>	<b>173</b>	<b>10.242</b>	<b>6.798</b>
821	Istituti di assicurazione mista	29	28	3	3	3.682	2.425	81	69	3.795	2.525
822	Istituti di assicurazione - vita e capitalizzazione	1	1	—	—	1.355	988	22	22	1.378	1.011
823	Istituti di assicurazione - danni, malattie e rischi diversi	38	38	1	1	4.939	3.141	91	82	5.069	3.262
<b>8B</b>	<b>Servizi prestati alle imprese; noleggio</b>	<b>20.864</b>	<b>18.135</b>	<b>1.851</b>	<b>832</b>	<b>34.503</b>	<b>18.970</b>	<b>8.803</b>	<b>7.078</b>	<b>66.021</b>	<b>45.015</b>
<b>83</b>	<b>Auxiliari finanziari e delle assicurazioni, affari immobiliari, servizi prestati alle imprese</b>	<b>20.596</b>	<b>17.888</b>	<b>1.798</b>	<b>804</b>	<b>33.067</b>	<b>17.897</b>	<b>8.324</b>	<b>6.614</b>	<b>63.785</b>	<b>43.203</b>
831	Auxiliari finanziari	111	102	17	12	284	161	28	27	440	302
832	Auxiliari delle assicurazioni	2.121	1.657	521	227	2.291	807	198	99	5.131	2.790
833	Imprese immobiliari per la compravendita di immobili	1.151	1.006	35	19	994	593	377	309	2.557	1.927
834	Agenzie di mediazione per la compravendita e la locazione di immobili e terreni	635	516	74	38	491	244	219	163	1.419	961
835	Consulenti legali	4.902	4.539	309	126	3.914	1.102	418	132	9.543	5.899
836	Contabilità, consulenza fiscale e revisione dei conti	3.370	2.929	296	126	3.657	1.256	496	210	7.819	4.521
837	Servizi tecnici	4.943	4.595	232	125	7.129	5.485	689	591	12.993	10.796
837.1	Studi tecnici ed affini	4.909	4.568	232	125	7.026	5.404	645	559	12.812	10.656

## segue TAV. 7 - Addetti alle unità locali per categoria posizionale, sesso, ramo, classe, sottoclasse e categoria di attività economica

N. Classificazione	RAMI, CLASSI, SOTTOCLASSI E CATEGORIE DI ATTIVITÀ ECONOMICA	IMPRENDITORI, TITOLARI, SOCI DI COOPERATIVA		FAMILIARI COADIUVANTI		DIRIGENTI, IMPIEGATI E CATEGORIE SPECIALI		OPERAI E ALTRI		TOTALE	
		MF	M	MF	M	MF	M	MF	M	MF	M
837.2	Studi di analisi chimiche e merceologiche	34	27	—	—	103	81	44	32	181	140
838	Pubblicità e pubbliche relazioni	634	517	47	18	1.280	679	306	263	2.267	1.477
838.1	Agenzie di pubblicità e pubbliche relazioni	630	515	47	18	1.279	679	296	253	2.252	1.465
838.2	Servizi di pubblicità aerea	4	2	—	—	1	—	10	10	15	12
839	Altri servizi prestati alle imprese	2.729	2.027	267	113	13.027	7.570	5.593	4.820	21.616	14.530
839.1	Studi di mercato	87	73	3	1	526	303	26	20	642	397
839.2	Studi di consulenza organizzativa	386	317	14	5	1.135	701	90	67	1.625	1.090
839.3	Servizi di informatica, elaborazione e acquisizione dati	853	639	16	7	6.719	3.290	829	292	8.417	4.228
839.4	Imprese ed enti di gestioni esattoriali	76	69	9	5	2.374	1.780	171	165	2.630	2.019
839.5	Agenzie di informazioni per la stampa, informazioni commerciali, richieste di certificati ed agenzie affini	809	573	123	57	1.007	643	94	52	2.033	1.325
839.6	Copisterie	272	138	68	25	132	28	172	104	644	295
839.7	Agenzie di distribuzione di libri, giornali e riviste	156	141	29	11	593	365	326	241	1.104	758
839.8	Servizi di gestione di pubblici mercati e pese pubbliche	30	25	1	—	14	10	56	55	101	90
839.9	Servizi di vigilanza e investigazione	60	52	4	2	527	450	3.829	3.824	4.420	4.328
84	<b>Noleggio di beni mobili</b>	<b>268</b>	<b>247</b>	<b>53</b>	<b>28</b>	<b>1.436</b>	<b>1.073</b>	<b>479</b>	<b>464</b>	<b>2.236</b>	<b>1.812</b>
841	Noleggio di macchinari e di attrezzature agricole	2	2	2	2	—	—	1	1	5	5
842	Noleggio di macchinari e di attrezzature per l'edilizia	29	26	6	3	32	27	90	89	157	145
843	Noleggio di macchinari e di attrezzature contabili e per ufficio, compresi i calcolatori elettronici e i registratori di cassa	7	7	1	1	784	668	9	9	801	685
844	Noleggio di autoveicoli stradali	117	108	27	13	526	317	263	262	933	700
845	Noleggio di altri mezzi di trasporto	19	16	2	2	13	8	3	3	37	29
846	Noleggio di beni di consumo	63	59	13	6	58	34	87	76	221	175
847	Noleggio di altri beni mobili	31	29	2	1	23	19	26	24	82	73
9	<b>Pubblica amministrazione; servizi pubblici e privati</b>	<b>32.872</b>	<b>22.541</b>	<b>4.521</b>	<b>1.677</b>	<b>277.164</b>	<b>136.099</b>	<b>97.676</b>	<b>55.133</b>	<b>412.233</b>	<b>215.450</b>
9A	<b>Pubblica amministrazione</b>	<b>598</b>	<b>496</b>	<b>1</b>	<b>—</b>	<b>90.302</b>	<b>56.085</b>	<b>17.792</b>	<b>14.092</b>	<b>108.693</b>	<b>70.673</b>
91	<b>Pubblica amministrazione, difesa nazionale e sicurezza sociale obbligatoria</b>	<b>598</b>	<b>496</b>	<b>1</b>	<b>—</b>	<b>90.302</b>	<b>56.085</b>	<b>17.792</b>	<b>14.092</b>	<b>108.693</b>	<b>70.673</b>
911	Organi costituzionali - amministrazione statale e locale	452	364	1	—	74.451	46.400	16.973	13.358	91.877	60.122
911.1	Organi costituzionali	5	4	—	—	1.660	915	1.557	1.414	3.222	2.333
911.2	Amministrazione statale centrale e periferica	29	27	—	—	50.445	30.168	4.558	3.784	55.032	33.979
911.3	Amministrazione degli enti locali	418	333	1	—	22.346	15.317	10.858	8.160	33.623	23.810
912	Giustizia	10	9	—	—	4.262	2.691	672	600	4.944	3.300
912.1	Amministrazione della giustizia	10	9	—	—	4.262	2.691	672	600	4.944	3.300
919	Sicurezza sociale obbligatoria	136	123	—	—	11.589	6.994	147	134	11.872	7.251
9B	<b>Servizi pubblici e privati</b>	<b>32.274</b>	<b>22.045</b>	<b>4.520</b>	<b>1.677</b>	<b>186.862</b>	<b>80.014</b>	<b>79.884</b>	<b>41.041</b>	<b>303.540</b>	<b>144.777</b>
92	<b>Servizi d'igiene pubblica ed amministrazione di cimiteri</b>	<b>1.231</b>	<b>600</b>	<b>62</b>	<b>24</b>	<b>808</b>	<b>542</b>	<b>12.801</b>	<b>6.964</b>	<b>14.902</b>	<b>8.130</b>
921	Servizi di nettezza urbana, di disinfezione e servizi analoghi	107	88	13	3	434	349	4.596	4.190	5.150	4.630
921.1	Servizi di nettezza urbana, di disinfezione e servizi analoghi, pubblici	7	6	—	—	239	197	3.427	3.403	3.673	3.606
921.2	Servizi di nettezza urbana, di disinfezione e servizi analoghi, privati	100	82	13	3	195	152	1.169	787	1.477	1.024
922	Amministrazione dei cimiteri	13	12	3	2	98	73	399	385	513	472
923	Servizi di pulizia	1.111	500	46	19	276	120	7.806	2.389	9.239	3.028
93	<b>Istruzione</b>	<b>1.339</b>	<b>706</b>	<b>416</b>	<b>177</b>	<b>114.484</b>	<b>38.059</b>	<b>16.281</b>	<b>7.976</b>	<b>132.520</b>	<b>46.918</b>
931	Istruzione universitaria	3	1	—	—	15.090	10.642	106	84	15.199	10.727
931.1	Università ed istituti a livello universitario, statali	—	—	—	—	11.718	8.173	63	60	11.781	8.233
931.2	Università ed istituti universitari, non statali	3	1	—	—	3.372	2.469	43	24	3.418	2.494
932	Istruzione primaria e secondaria	386	180	23	5	87.120	25.961	14.997	7.693	102.526	33.839
932.1	Scuole di istruzione primaria, statali	—	—	—	—	24.374	3.128	3.700	1.205	28.074	4.333
932.2	Scuole di istruzione secondaria di primo grado, statali	—	—	—	—	26.200	7.762	4.923	2.679	31.123	10.441
932.3	Scuole di istruzione secondaria di secondo grado, statali	—	—	—	—	24.146	11.199	4.905	3.355	29.051	14.554
932.4	Scuole di istruzione primaria, non statali	52	16	3	—	3.696	236	500	83	4.251	335
932.5	Scuole di istruzione secondaria di primo grado, non statali	34	18	6	3	2.644	875	251	75	2.935	971
932.6	Scuole di istruzione secondaria di secondo grado, non statali	300	146	14	2	6.060	2.761	718	296	7.092	3.205
933	Scuole di formazione e di perfezionamento professionale	197	96	24	6	2.298	1.243	163	84	2.682	1.429
933.1	Scuole di istruzione professionale, statali	—	—	—	—	91	55	19	10	110	65
933.2	Scuole di istruzione professionale, non statali	197	96	24	6	2.207	1.188	144	74	2.572	1.364
934	Istruzione di grado preparatorio	200	27	32	—	9.662	27	883	14	10.777	68
934.1	Scuole materne, statali	—	—	—	—	4.212	1	56	—	4.268	1
934.2	Scuole materne, non statali	200	27	32	—	5.450	26	827	14	6.509	67
936	Scuole di guida, pilotaggio e simili	553	402	337	166	314	186	132	101	1.336	855
94	<b>Ricerca e sviluppo</b>	<b>362</b>	<b>284</b>	<b>3</b>	<b>2</b>	<b>7.984</b>	<b>5.090</b>	<b>1.167</b>	<b>1.030</b>	<b>9.516</b>	<b>6.406</b>
940	Ricerca e sviluppo	362	284	3	2	7.984	5.090	1.167	1.030	9.516	6.406
940.1	Enti di ricerca e sviluppo, pubblici	41	40	1	—	6.119	3.674	512	444	6.673	4.158
940.2	Istituti di ricerca e sviluppo, privati	321	244	2	2	1.865	1.416	655	586	2.843	2.248
95	<b>Sanità e servizi veterinari</b>	<b>9.734</b>	<b>8.611</b>	<b>706</b>	<b>227</b>	<b>31.192</b>	<b>16.780</b>	<b>33.714</b>	<b>16.658</b>	<b>75.346</b>	<b>42.276</b>
951	Servizi sanitari (con ricovero)	204	179	39	21	19.840	11.465	29.599	15.283	49.682	26.948
951.1	Ospedali generali, pubblici	—	—	—	—	12.347	7.610	18.037	9.766	30.384	17.376
951.2	Ospedali specializzati, pubblici	—	—	—	—	1.600	985	1.477	836	3.077	1.821
951.3	Istituti, cliniche e policlinici universitari; istituti di cura e ricovero a carattere scientifico, pubblici	—	—	—	—	2.881	1.324	1.721	1.014	4.602	2.338

**segue TAV. 7 - Addetti alle unità locali per categoria posizionale, sesso, ramo, classe, sottoclasse e categoria di attività economica**

N. Classificazione	RAMI, CLASSI, SOTTOCLASSI E CATEGORIE DI ATTIVITÀ ECONOMICA	IMPRENDITORI, TITOLARI, SOCI DI COOPERATIVA		FAMILIARI COADIUVANTI		DIRIGENTI, IMPIEGATI E CATEGORIE SPECIALI		OPERAI E ALTRI		TOTALE	
		MF	M	MF	M	MF	M	MF	M	MF	M
951.4	Ospedali psichiatrici e neuropsichiatrici, pubblici	—	—	—	—	86	42	584	326	670	368
951.5	Ospedali per cronici e di lunga degenza, pubblici	—	—	—	—	15	10	10	1	25	11
951.6	Case di cura, private	150	138	29	15	1.854	883	4.804	1.572	6.837	2.608
951.7	Case di cura psichiatriche e neuropsichiatriche, private	17	8	—	—	129	76	1.275	705	1.421	789
951.8	Case di cura per lunga degenza, private	34	31	10	6	318	167	1.204	732	1.566	936
951.9	Ospedali ecclesiastici classificati, privati	3	2	—	—	610	368	487	331	1.100	701
952	<i>Altre istituzioni sanitarie (senza ricovero)</i>	1.450	1.063	184	88	9.243	4.669	2.557	1.020	13.434	6.840
952.1	Ambulatori e poliambulatori, pubblici	—	—	8	—	4.585	2.648	1.256	517	5.849	3.165
952.2	Stabilimenti idropinici ed idrotermali, pubblici	—	—	—	—	143	99	23	12	166	111
952.3	Centri di igiene mentale, pubblici	—	—	—	—	219	92	39	23	258	115
952.4	Laboratori di igiene e profilassi, pubblici	—	—	1	1	52	35	36	17	89	53
952.5	Altre istituzioni sanitarie, pubbliche	—	—	1	1	1.133	530	142	48	1.276	579
952.6	Stabilimenti idropinici ed idrotermali, privati	26	20	10	7	87	39	286	159	409	225
952.7	Laboratori di analisi cliniche, privati	840	586	94	43	1.901	750	396	126	3.231	1.505
952.8	Studi di radiologia e radioterapia, privati	223	202	26	17	307	138	101	31	657	388
952.9	Altre istituzioni sanitarie, private	361	255	44	19	816	338	278	87	1.499	699
953	<i>Studi medici privati</i>	6.048	5.475	335	61	1.345	436	859	143	8.587	6.115
953.1	Studi medici generici e pediatrici	4.453	4.092	240	40	536	126	545	64	5.774	4.322
953.2	Ambulatori e poliambulatori specialistici	1.595	1.383	95	21	809	310	314	79	2.813	1.793
954	<i>Studi dentistici</i>	1.880	1.758	138	51	709	163	630	157	3.357	2.129
956	<i>Servizi veterinari</i>	152	136	10	6	55	47	69	55	286	244
956.1	Servizi veterinari, pubblici	13	9	—	—	43	39	31	24	87	72
956.2	Servizi veterinari, privati	139	127	10	6	12	8	38	31	199	172
96	<b>Altri servizi sociali</b>	1.533	1.207	66	19	18.657	11.026	3.279	1.965	23.535	14.217
961	<i>Assistenza sociale (senza ricovero)</i>	355	183	20	4	4.971	2.491	1.234	657	6.580	3.335
961.1	Assistenza sociale, pubblica	80	53	—	—	3.533	1.813	928	563	4.541	2.429
961.2	Assistenza sociale, privata	275	130	20	4	1.438	678	306	94	2.039	906
962	<i>Assistenza sociale (con ricovero)</i>	44	30	11	1	136	78	248	84	439	193
962.1	Assistenza sociale, pubblica	3	3	—	—	36	19	111	63	150	85
962.2	Assistenza sociale, privata	41	27	11	1	100	59	137	21	289	108
963	<i>Organizzazioni economiche ed associazioni professionali</i>	244	194	8	2	4.444	2.665	683	382	5.379	3.243
963.1	Organizzazioni economiche	52	37	8	2	3.983	2.419	669	374	4.712	2.832
963.2	Associazioni professionali	192	157	—	—	461	246	14	8	667	411
964	<i>Organizzazioni sindacali dei datori di lavoro</i>	71	65	—	—	1.694	1.009	106	78	1.871	1.152
965	<i>Organizzazioni sindacali dei lavoratori ed altre organizzazioni sindacali</i>	270	262	—	—	4.450	2.937	574	405	5.294	3.604
965.1	Organizzazioni sindacali dei lavoratori dipendenti	132	127	—	—	2.948	2.010	525	368	3.605	2.505
965.2	Altre organizzazioni sindacali	138	135	—	—	1.502	927	49	37	1.689	1.099
967	<i>Enti e associazioni turistiche</i>	64	48	5	2	581	371	40	28	690	449
968	<i>Servizi sociali non altrove classificati</i>	485	425	22	10	2.381	1.475	394	331	3.282	2.241
97	<b>Servizi ricreativi ed altri servizi culturali</b>	4.662	3.838	863	467	13.006	8.257	6.388	4.944	24.919	17.506
972	<i>Distribuzione di films</i>	325	274	6	3	581	318	80	59	992	654
973	<i>Sale cinematografiche</i>	300	267	141	72	270	143	537	394	1.248	876
974	<i>Trasmissioni radiofoniche e televisive</i>	695	616	57	38	6.223	4.122	1.451	1.178	8.426	5.954
974.1	Radio e televisioni, pubbliche	1	1	—	—	5.779	3.797	1.048	866	6.828	4.664
974.2	Radio e televisioni, private	694	615	57	38	444	325	403	312	1.598	1.290
975	<i>Spettacoli</i>	207	169	16	7	389	243	839	583	1.451	1.002
977	<i>Biblioteche, musei, giardini botanici e zoologici</i>	749	510	19	8	2.323	1.125	1.462	1.071	4.553	2.714
977.1	Servizi pubblici inerenti all'attività culturale	150	91	6	1	1.708	817	1.266	929	3.130	1.838
977.2	Servizi privati inerenti all'attività culturale	599	419	13	7	615	308	196	142	1.423	876
978	<i>Enti, organizzazioni ed installazioni sportive</i>	1.101	954	199	122	2.343	1.807	1.228	1.037	4.871	3.920
978.1	Enti ed organizzazioni sportive	736	646	105	66	1.843	1.468	745	644	3.429	2.824
978.2	Installazioni sportive delle amministrazioni pubbliche	16	12	2	1	103	62	134	126	255	201
978.3	Installazioni sportive di istituzioni private	349	296	92	55	397	277	349	267	1.187	895
979	<i>Servizi ricreativi non altrove classificati</i>	1.285	1.048	425	217	877	499	791	622	3.378	2.386
979.1	Stabilimenti balneari marittimi, lacuali e fluviali	200	165	122	53	74	34	260	205	656	457
979.2	Altri servizi dello spettacolo e ricreativi	1.003	826	280	150	376	263	413	329	2.072	1.568
979.3	Ricevitorie del lotto, lotterie e concorsi pronostici	82	57	23	14	427	202	118	88	650	361
98	<b>Servizi personali</b>	13.413	6.799	2.404	761	731	260	6.254	1.504	22.802	9.324
981	<i>Servizi di lavanderia, tintoria e affini</i>	3.462	715	803	263	104	38	1.265	260	5.634	1.276
982	<i>Servizi per l'igiene e l'estetica della persona</i>	9.056	5.363	1.397	386	462	116	4.759	1.059	15.674	6.924
982.1	Laboratori di parrucchiere ed istituti di bellezza	8.961	5.304	1.385	379	408	107	4.655	1.004	15.409	6.794
982.2	Altri servizi per l'igiene e la pulizia	95	59	12	7	54	9	104	55	265	130
983	<i>Studi e laboratori fotografici</i>	531	415	110	55	60	35	95	60	796	565
983.1	Studi fotografici	514	401	110	55	20	13	88	54	732	523
983.2	Servizi di fotografia aerea	17	14	—	—	40	22	7	6	64	42
984	<i>Servizi personali non altrove classificati</i>	364	306	94	57	105	71	135	125	698	559
984.1	Servizi di pompe funebri e di cremazione	340	289	91	55	100	70	133	123	664	537
984.2	Altri servizi personali non altrove classificati	24	17	3	2	5	1	2	2	34	22
	<b>TOTALE</b>	<b>253.975</b>	<b>193.049</b>	<b>75.769</b>	<b>33.370</b>	<b>583.344</b>	<b>344.482</b>	<b>474.522</b>	<b>373.772</b>	<b>1.387.610</b>	<b>944.673</b>





**TAV. 10 - Unità locali con impianti o apparecchi di riscaldamento e/o di condizionamento, per tipo di fonte energetica utilizzata e per ramo e classe di attività economica**

N. Classificazione	RAMI E CLASSI DI ATTIVITÀ ECONOMICA	UNITÀ LOCALI									
		con impianti o apparecchi di riscaldamento					con impianti o apparecchi di condizionamento				
		Fonte energetica				TOTALE	Fonte energetica				TOTALE
		Prodotti petroliferi	Gas da rete	Energia elettrica	Combustibili solidi ed altra fonte		Prodotti petroliferi	Gas da rete	Energia elettrica	Combustibili solidi ed altra fonte	
<b>0</b>	<b>Agricoltura, caccia, foreste e pesca</b>	<b>133</b>	<b>7</b>	<b>35</b>	<b>53</b>	<b>228</b>	<b>1</b>	<b>—</b>	<b>12</b>	<b>9</b>	<b>22</b>
01	Agricoltura e caccia	—	—	—	—	—	—	—	—	—	—
02	Foreste	2	—	2	3	7	—	—	—	—	—
03	Pesca	7	—	1	1	9	—	—	1	—	1
04	Attività connesse con l'agricoltura	124	7	32	49	212	1	—	11	9	21
<b>1</b>	<b>Energia, gas e acqua</b>	<b>135</b>	<b>28</b>	<b>204</b>	<b>6</b>	<b>373</b>	<b>17</b>	<b>—</b>	<b>129</b>	<b>3</b>	<b>149</b>
<b>1A</b>	<b>Estrazione di combustibili - industria petrolifera</b>	<b>42</b>	<b>3</b>	<b>5</b>	<b>3</b>	<b>53</b>	<b>9</b>	<b>—</b>	<b>21</b>	<b>1</b>	<b>31</b>
11	Estrazione e agglomerazione di combustibili solidi	—	—	—	—	—	—	—	—	—	—
12	Cokerie	—	—	—	—	—	—	—	—	—	—
13	Industria dell'estrazione di petrolio e gas naturali	12	2	2	1	17	3	—	10	—	13
14	Industria petrolifera	28	1	3	2	34	4	—	11	1	16
15	Industria dei combustibili nucleari	2	—	—	—	2	2	—	—	—	2
<b>1B</b>	<b>Energia elettrica, gas e acqua</b>	<b>93</b>	<b>25</b>	<b>199</b>	<b>3</b>	<b>320</b>	<b>8</b>	<b>—</b>	<b>108</b>	<b>2</b>	<b>118</b>
16	Produzione, distribuzione energia elettrica, gas	77	21	173	2	273	8	—	99	2	109
17	Raccolta, depurazione e distribuzione d'acqua	16	4	26	1	47	—	—	9	—	9
<b>2</b>	<b>Industrie estrattive - industrie manifatturiere per trasformazione minerali - industrie chimiche</b>	<b>624</b>	<b>122</b>	<b>271</b>	<b>72</b>	<b>1.089</b>	<b>44</b>	<b>8</b>	<b>192</b>	<b>8</b>	<b>252</b>
21	Estrazione e preparazione di minerali metalliferi	2	1	—	—	3	1	—	1	—	2
22	Produzione e prima trasformazione dei metalli	29	7	11	—	47	1	—	15	—	16
23	Estraz. minerali non metalliferi e non energetici; torbiere	66	4	31	8	109	1	—	9	1	11
24	Lavorazione dei minerali non metalliferi	269	76	174	52	571	14	6	70	5	95
25	Industrie chimiche	253	34	55	12	354	26	2	96	2	126
26	Produzione di fibre artificiali e sintetiche	5	—	—	—	5	1	—	1	—	2
<b>3</b>	<b>Industrie manifatturiere per lavorazione e trasformazione metalli; meccanica di precisione</b>	<b>1.609</b>	<b>237</b>	<b>732</b>	<b>207</b>	<b>2.785</b>	<b>77</b>	<b>12</b>	<b>429</b>	<b>29</b>	<b>547</b>
31	Costruzione di prodotti in metallo	406	40	266	93	805	22	2	97	19	140
32	Costruzione, installazione macchine e materiale meccanico	276	35	125	27	463	9	1	59	3	72
33	Costruzione, installazione e riparazione macchine ufficio	53	2	17	4	76	4	1	16	—	21
34	Costruzione e installazione impianti	478	83	195	33	789	28	7	155	3	193
35	Costruzione, montaggio autoveicoli e carrozzerie	34	2	11	6	53	5	—	11	—	16
36	Industria della costruzione di altri mezzi di trasporto	40	2	15	2	59	5	—	16	—	21
37	Costruzione apparecchi di precisione; orologeria	322	73	103	42	540	4	1	75	4	84
<b>4</b>	<b>Industrie manifatturiere alimentari, tessili, pelli, cuoio, abbigliamento, legno, mobili e altre</b>	<b>3.467</b>	<b>564</b>	<b>2.040</b>	<b>675</b>	<b>6.746</b>	<b>116</b>	<b>21</b>	<b>1.051</b>	<b>94</b>	<b>1.282</b>
41	Industrie alimentari di base	307	55	154	136	652	23	6	107	11	147
42	Industrie zucchero, bevande e tabacco	132	16	33	7	188	11	4	61	—	76
43	Industrie tessili	179	23	95	23	320	11	1	33	1	46
44	Industrie delle pelli e del cuoio	63	6	64	4	137	2	—	24	2	28
45	Industrie calzature, abbigliamento e biancheria casa	1.093	219	666	170	2.148	9	1	206	21	237
46	Industrie del legno e del mobile in legno	379	27	438	206	1.050	12	1	118	23	154
47	Industrie della carta; stampa ed editoria	763	125	316	58	1.262	31	4	276	10	321
48	Industrie gomma e manufatti di materie plastiche	139	11	91	21	262	10	1	45	23	79
49	Industrie manifatturiere diverse	412	82	183	50	727	7	3	181	3	194
<b>5</b>	<b>Industrie costruzioni, installaz. impianti edilizia</b>	<b>2.182</b>	<b>337</b>	<b>497</b>	<b>293</b>	<b>3.309</b>	<b>51</b>	<b>12</b>	<b>301</b>	<b>27</b>	<b>391</b>
50	Edilizia e genio civile	2.182	337	497	293	3.309	51	12	301	27	391
<b>6</b>	<b>Commercio, pubblici esercizi e alberghi; riparazioni beni di consumo e veicoli</b>	<b>14.593</b>	<b>2.018</b>	<b>11.646</b>	<b>1.675</b>	<b>29.932</b>	<b>462</b>	<b>77</b>	<b>7.973</b>	<b>317</b>	<b>8.829</b>
<b>6A</b>	<b>Commercio, pubblici esercizi e alberghi</b>	<b>13.910</b>	<b>1.953</b>	<b>10.764</b>	<b>1.526</b>	<b>28.153</b>	<b>442</b>	<b>74</b>	<b>7.707</b>	<b>254</b>	<b>8.477</b>
61	Commercio all'ingrosso	2.014	242	1.081	170	3.507	113	7	673	25	818
62	Commercio all'ingrosso di materiali vari da recupero	14	1	35	2	52	—	—	7	—	7
63	Intermediari del commercio	1.071	175	222	114	1.582	15	4	158	5	182
64	Comm. minuto alimentari, abbigliam., arredam.; farmacie	5.172	691	6.167	467	12.497	117	22	4.511	137	4.787
65	Commercio minuto veicoli, natanti, carburanti, libri, articoli vari	1.981	235	1.939	154	4.309	50	12	1.156	40	1.258
66	Publici esercizi ed esercizi alberghieri	3.658	609	1.320	619	6.206	147	29	1.202	47	1.425
<b>6B</b>	<b>Riparazioni di beni di consumo e di veicoli</b>	<b>683</b>	<b>65</b>	<b>882</b>	<b>149</b>	<b>1.779</b>	<b>20</b>	<b>3</b>	<b>266</b>	<b>63</b>	<b>352</b>
67	Riparazioni di beni di consumo e di veicoli	683	65	882	149	1.779	20	3	266	63	352
<b>7</b>	<b>Trasporti e comunicazioni</b>	<b>1.847</b>	<b>259</b>	<b>899</b>	<b>194</b>	<b>3.199</b>	<b>92</b>	<b>6</b>	<b>851</b>	<b>26</b>	<b>975</b>
71	Ferrovie	79	3	4	26	112	2	—	16	—	18
72	Altri trasporti terrestri	413	51	175	67	706	12	1	63	10	86
73	Trasporti fluviali, lacuali e lagunari	—	—	—	—	—	—	—	—	—	—
74	Trasporti marittimi e cabotaggio	12	3	3	1	19	1	—	5	—	6
75	Trasporti aerei	70	9	6	2	87	10	—	64	—	74
76	Attività connesse ai trasporti	125	18	128	28	299	6	—	244	10	260
77	Agenzie viaggio, intermediari trasporti, magazzini	540	111	283	48	982	30	1	308	5	344
79	Comunicazioni	608	64	300	22	994	31	4	151	1	187
<b>8</b>	<b>Credito e assicurazione, servizi prestati alle imprese; noleggio</b>	<b>10.625</b>	<b>2.169</b>	<b>2.129</b>	<b>1.088</b>	<b>16.011</b>	<b>302</b>	<b>31</b>	<b>2.220</b>	<b>45</b>	<b>2.598</b>
<b>8A</b>	<b>Credito e assicurazione</b>	<b>1.228</b>	<b>210</b>	<b>231</b>	<b>57</b>	<b>1.726</b>	<b>123</b>	<b>16</b>	<b>915</b>	<b>5</b>	<b>1.059</b>
81	Istituti di credito	1.001	185	199	38	1.423	90	15	863	4	972
82	Assicurazione	227	25	32	19	303	33	1	52	1	87
<b>8B</b>	<b>Servizi prestati alle imprese; noleggio</b>	<b>9.397</b>	<b>1.959</b>	<b>1.898</b>	<b>1.031</b>	<b>14.285</b>	<b>179</b>	<b>15</b>	<b>1.305</b>	<b>40</b>	<b>1.539</b>
83	Ausiliari finanziari, assicurazioni, servizi alle imprese	9.319	1.952	1.855	1.025	14.151	175	14	1.268	40	1.497
84	Noleggio di beni mobili	78	7	43	6	134	4	1	37	—	42
<b>9</b>	<b>Pubblica amministrazione; servizi pubblici e privati</b>	<b>11.826</b>	<b>1.983</b>	<b>4.291</b>	<b>921</b>	<b>19.021</b>	<b>287</b>	<b>26</b>	<b>2.152</b>	<b>87</b>	<b>2.552</b>
<b>9A</b>	<b>Pubblica amministrazione</b>	<b>1.116</b>	<b>60</b>	<b>203</b>	<b>80</b>	<b>1.459</b>	<b>60</b>	<b>4</b>	<b>106</b>	<b>9</b>	<b>179</b>
91	Pubblica amministrazione, sicurezza sociale obbligatoria	1.116	60	203	80	1.459	60	4	106	9	179
<b>9B</b>	<b>Servizi pubblici e privati</b>	<b>10.710</b>	<b>1.923</b>	<b>4.088</b>	<b>841</b>	<b>17.562</b>	<b>227</b>	<b>22</b>	<b>2.046</b>	<b>78</b>	<b>2.373</b>
92	Servizi d'igiene pubblica ed amministrazione di cimiteri	145	25	53	18	241	3	—	17	1	21
93	Istruzione	662	100	147	41	950	10	2	59	1	72
94	Ricerca e sviluppo	184	24	10	15	233	23	3	68	1	95
95	Sanità e servizi veterinari	5.213	942	1.115	404	7.674	59	4	501	26	590
96	Altri servizi sociali	1.193	316	334	84	1.927	34	2	203	6	245
97	Servizi ricreativi ed altri servizi culturali	1.292	220	399	132	2.043	86	7	297	13	403
98	Servizi personali	2.021	296	2.030	147	4.494	12	4	901	30	947
	<b>TOTALE</b>	<b>47.041</b>	<b>7.724</b>	<b>22.744</b>	<b>5.184</b>	<b>82.693</b>	<b>1.449</b>	<b>193</b>	<b>15.310</b>	<b>645</b>	<b>17.597</b>

**TAV. 11 - Unità locali con forni ed apparecchi termici per ramo e classe di attività economica;**

N. Classificazione	RAMI E CLASSI DI ATTIVITÀ ECONOMICA	UNITÀ LOCALI		MOTORI ELETTRICI					
		con forni e apparecchi per processi termici	che utilizzano vapore per processo	fino a 1		1 - 5		5 - 10	
				Motori	Potenza Kw	Motori	Potenza Kw	Motori	Potenza Kw
<b>0</b>	<b>Agricoltura, caccia, foreste e pesca</b>	<b>99</b>	<b>37</b>	<b>1.382</b>	<b>955,0</b>	<b>2.996</b>	<b>7.568,5</b>	<b>768</b>	<b>5.862,9</b>
01	Agricoltura e caccia	—	—	—	—	—	—	—	—
02	Foreste	4	—	7	3,2	23	68,9	22	149,6
03	Pesca	3	1	22	17,8	55	122,8	9	73,0
04	Attività connesse con l'agricoltura	92	36	1.353	934,0	2.918	7.376,8	737	5.640,3
<b>1</b>	<b>Energia, gas e acqua</b>	<b>23</b>	<b>7</b>	<b>2.642</b>	<b>1.706,4</b>	<b>2.332</b>	<b>5.801,4</b>	<b>728</b>	<b>5.414,0</b>
<b>1A</b>	<b>Estrazione di combustibili solidi, liquidi e gassosi - industria petrolifera</b>	<b>10</b>	<b>5</b>	<b>265</b>	<b>133,1</b>	<b>435</b>	<b>1.197,6</b>	<b>247</b>	<b>1.925,5</b>
11	Industria dell'estrazione e agglomerazione di combustibili solidi	—	—	—	—	—	—	—	—
12	Cokerie	—	—	—	—	—	—	—	—
13	Industria dell'estrazione di petrolio e gas naturali	—	—	—	—	10	35,0	7	44,0
14	Industria petrolifera	10	5	265	133,1	425	1.162,6	240	1.881,5
15	Industria dei combustibili nucleari	—	—	—	—	—	—	—	—
<b>1B</b>	<b>Energia elettrica, gas e acqua</b>	<b>13</b>	<b>2</b>	<b>2.377</b>	<b>1.573,3</b>	<b>1.897</b>	<b>4.603,8</b>	<b>481</b>	<b>3.488,5</b>
16	Industria della produzione e distribuzione di energia elettrica, gas, vapore e acqua calda	5	2	2.295	1.541,2	1.823	4.432,4	445	3.250,8
17	Industria raccolta, depurazione e distribuzione acqua	8	—	82	32,1	74	171,4	36	237,7
<b>2</b>	<b>Industrie estrattive - industrie manifatturiere per la trasformazione di minerali non energetici e prodotti derivati - industrie chimiche</b>	<b>708</b>	<b>142</b>	<b>26.744</b>	<b>16.981,6</b>	<b>25.487</b>	<b>66.640,8</b>	<b>8.172</b>	<b>59.896,5</b>
21	Industria estrazione e preparazione minerali metalliferi	—	—	2	1,0	1	2,5	—	—
22	Industria produzione e prima trasformazione metalli	35	6	777	505,9	1.597	4.000,9	502	3.530,5
23	Industria dell'estrazione di minerali non metalliferi e non energetici; torbiere	60	3	487	333,8	1.362	4.013,7	683	5.046,8
24	Industria lavorazione dei minerali non metalliferi	436	51	10.203	6.979,9	11.234	29.341,6	3.746	27.863,9
25	Industrie chimiche	175	80	15.227	9.144,8	11.203	28.952,1	3.213	23.235,0
26	Industria produzione di fibre artificiali e sintetiche	2	2	48	16,2	90	330,0	28	220,3
<b>3</b>	<b>Industrie manifatturiere per la lavorazione e la trasformazione dei metalli; meccanica di precisione</b>	<b>1.801</b>	<b>87</b>	<b>35.952</b>	<b>19.825,5</b>	<b>28.017</b>	<b>70.112,0</b>	<b>5.919</b>	<b>42.456,6</b>
31	Industria della costruzione di prodotti in metallo	958	47	11.296	7.421,2	13.578	33.216,1	2.568	18.722,1
32	Industria della costruzione e dell'installazione di macchine e di materiale meccanico	191	10	2.684	1.812,6	3.410	9.411,0	619	4.411,4
33	Industria costruzione, installazione e riparazione di macchine per ufficio, di macchine e di impianti per l'elaborazione dei dati	11	—	177	96,8	324	792,1	84	528,0
34	Industria della costruzione, installazione di impianti e riparazione di materiale elettrico ed elettronico	253	13	13.469	5.798,8	6.206	15.720,3	1.560	11.200,0
35	Industria della costruzione e montaggio di autoveicoli, carrozzerie, parti ed accessori	31	6	4.591	2.643,3	2.590	6.857,9	647	4.412,4
36	Industria della costruzione di altri mezzi di trasporto	20	1	661	406,3	780	1.880,1	229	1.639,6
37	Industria costruzione di strumenti e apparecchi di precisione, medico-chirurgici, ottici ed affini; orologeria	337	10	3.074	1.646,5	1.129	2.234,5	212	1.543,1
<b>4</b>	<b>Industrie manifatturiere alimentari, tessili, delle pelli e cuoio, dell'abbigliamento, del legno, mobilio e altre industrie manifatturiere</b>	<b>3.507</b>	<b>606</b>	<b>57.548</b>	<b>35.759,0</b>	<b>54.703</b>	<b>135.969,4</b>	<b>10.893</b>	<b>77.118,9</b>
41	Industrie alimentari di base	1.330	211	8.238	5.474,2	11.037	27.066,4	2.422	16.901,2
42	Industrie dello zucchero, delle bevande, di altri prodotti alimentari e del tabacco	156	56	6.678	4.295,7	5.866	13.613,5	1.124	7.732,4
43	Industrie tessili	61	48	4.589	2.269,4	2.085	4.783,3	643	4.295,2
44	Industrie delle pelli e del cuoio	30	5	595	358,4	159	333,7	21	169,3
45	Industria delle calzature, di articoli d'abbigliamento e di biancheria per la casa	313	107	7.549	3.946,2	1.814	3.907,2	308	2.297,6
46	Industrie del legno e del mobile in legno	700	52	10.579	7.421,7	18.638	47.193,0	2.820	20.014,9
47	Industrie della carta; stampa ed editoria	384	61	10.718	6.852,2	8.810	22.358,0	2.087	15.175,9
48	Industrie della gomma e dei manufatti di materie plastiche	244	57	4.705	2.966,4	4.906	13.091,3	1.209	8.620,5
49	Industrie manifatturiere diverse	289	9	3.897	2.174,8	1.388	3.623,0	259	1.911,9
<b>5</b>	<b>Industrie delle costruzioni e delle installazioni di impianti per l'edilizia</b>	<b>224</b>	<b>18</b>	<b>2.667</b>	<b>2.052,7</b>	<b>6.289</b>	<b>15.465,6</b>	<b>951</b>	<b>6.997,4</b>
50	Edilizia e genio civile	224	18	2.667	2.052,7	6.289	15.465,6	951	6.997,4
<b>6B</b>	<b>Riparazioni di beni di consumo e di veicoli</b>	<b>955</b>	<b>—</b>	<b>9.149</b>	<b>6.499,4</b>	<b>10.107</b>	<b>23.780,4</b>	<b>1.015</b>	<b>7.330,3</b>
67	Riparazioni di beni di consumo e di veicoli	955	—	9.149	6.499,4	10.107	23.780,4	1.015	7.330,3
	<b>TOTALE</b>	<b>7.317</b>	<b>897</b>	<b>136.084</b>	<b>83.779,6</b>	<b>129.931</b>	<b>325.338,1</b>	<b>28.446</b>	<b>205.076,6</b>



## motori elettrici per potenza e per ramo e classe di attività economica

PER POTENZA IN Kw						TOTALE				N. Classificazione
10 - 50		50 - 100		oltre 100		Motori	Potenza Kw	Unità locali operative	Addetti	
Motori	Potenza Kw	Motori	Potenza Kw	Motori	Potenza Kw					
<b>397</b>	<b>8.750,0</b>	<b>24</b>	<b>1.860,2</b>	<b>8</b>	<b>1.023,0</b>	<b>5.575</b>	<b>26.019,6</b>	<b>412</b>	<b>2.726</b>	<b>0</b>
—	—	—	—	—	—	—	—	—	—	01
4	50,2	—	—	—	—	56	271,9	18	83	02
6	167,0	—	—	—	—	92	380,6	17	238	03
387	8.532,8	24	1.860,2	8	1.023,0	5.427	25.367,1	377	2.405	04
<b>1.187</b>	<b>30.002,0</b>	<b>329</b>	<b>24.249,9</b>	<b>430</b>	<b>255.144,7</b>	<b>7.648</b>	<b>322.318,4</b>	<b>149</b>	<b>6.124</b>	<b>1</b>
<b>493</b>	<b>13.287,7</b>	<b>141</b>	<b>10.752,0</b>	<b>158</b>	<b>45.855,0</b>	<b>1.739</b>	<b>73.150,9</b>	<b>22</b>	<b>998</b>	<b>1A</b>
—	—	—	—	—	—	—	—	—	—	11
—	—	—	—	—	—	—	—	—	—	12
—	—	—	—	—	—	17	79,0	3	23	13
493	13.287,7	141	10.752,0	158	45.855,0	1.722	73.071,9	19	975	14
—	—	—	—	—	—	—	—	—	—	15
<b>694</b>	<b>16.714,3</b>	<b>188</b>	<b>13.497,9</b>	<b>272</b>	<b>209.289,7</b>	<b>5.909</b>	<b>249.167,5</b>	<b>127</b>	<b>5.126</b>	<b>1B</b>
560	13.059,8	147	10.808,5	201	188.775,0	5.471	221.867,7	90	4.793	16
134	3.654,5	41	2.689,4	71	20.514,7	438	27.299,8	37	333	17
<b>6.643</b>	<b>146.580,3</b>	<b>1.077</b>	<b>81.105,8</b>	<b>566</b>	<b>172.016,4</b>	<b>68.689</b>	<b>543.221,4</b>	<b>1.504</b>	<b>39.166</b>	<b>2</b>
3	64,9	—	—	—	—	6	68,4	1	17	21
578	12.560,9	124	8.067,0	92	27.944,4	3.670	56.609,6	60	2.658	22
907	19.289,5	136	10.339,4	45	6.301,1	3.620	45.324,3	146	1.912	23
3.079	66.289,8	513	40.581,4	257	98.425,9	29.032	269.482,5	1.034	16.260	24
2.046	47.702,5	304	22.118,0	172	39.345,0	32.165	170.497,4	261	18.221	25
30	672,7	—	—	—	—	196	1.239,2	2	98	26
<b>3.884</b>	<b>81.373,7</b>	<b>363</b>	<b>25.054,8</b>	<b>218</b>	<b>43.355,8</b>	<b>74.353</b>	<b>282.178,4</b>	<b>4.539</b>	<b>75.003</b>	<b>3</b>
1.225	25.362,9	119	8.208,4	47	7.491,0	28.833	100.421,7	2.923	16.684	31
891	18.086,6	26	2.212,4	15	3.502,0	7.645	39.436,0	440	6.768	32
24	599,2	10	682,0	1	132,0	620	2.830,1	42	1.650	33
1.088	23.693,5	109	7.749,7	89	18.041,8	22.521	82.204,1	563	31.748	34
426	8.234,0	80	4.942,1	60	13.401,0	8.394	40.490,7	71	12.417	35
119	2.586,9	13	880,2	6	788,0	1.808	8.181,1	75	3.013	36
111	2.810,6	6	380,0	—	—	4.532	8.614,7	425	2.723	37
<b>7.949</b>	<b>188.426,4</b>	<b>1.407</b>	<b>98.316,7</b>	<b>892</b>	<b>178.557,0</b>	<b>133.392</b>	<b>714.147,4</b>	<b>10.525</b>	<b>87.465</b>	<b>4</b>
1.267	28.345,5	142	10.271,7	54	9.708,8	23.160	97.767,8	1.631	13.569	41
803	16.921,8	117	8.378,0	61	16.084,3	14.649	67.025,7	238	7.104	42
761	16.243,4	24	1.875,3	2	800,0	8.104	30.266,6	256	4.962	43
21	358,0	—	—	—	—	796	1.219,4	148	726	44
137	3.086,9	5	382,4	1	129,5	9.814	13.749,8	1.315	9.602	45
1.154	24.854,9	348	24.437,6	23	9.970,0	33.562	133.892,1	4.576	15.643	46
2.272	61.359,6	564	38.263,8	532	83.328,5	24.983	227.338,0	1.285	22.476	47
1.317	32.535,7	187	13.412,3	217	58.265,9	12.541	128.892,1	627	9.931	48
217	4.720,6	20	1.295,6	2	270,0	5.783	13.995,9	449	3.452	49
<b>592</b>	<b>13.101,7</b>	<b>116</b>	<b>8.467,9</b>	<b>57</b>	<b>8.465,9</b>	<b>10.672</b>	<b>54.551,2</b>	<b>2.742</b>	<b>16.170</b>	<b>5</b>
592	13.101,7	116	8.467,9	57	8.465,9	10.672	54.551,2	2.742	16.170	50
<b>176</b>	<b>3.643,6</b>	<b>17</b>	<b>1.418,3</b>	<b>1</b>	<b>154,0</b>	<b>20.465</b>	<b>42.826,0</b>	<b>7.338</b>	<b>17.352</b>	<b>6B</b>
176	3.643,6	17	1.418,3	1	154,0	20.465	42.826,0	7.338	17.352	67
<b>20.828</b>	<b>471.877,7</b>	<b>3.333</b>	<b>240.473,6</b>	<b>2.172</b>	<b>658.716,8</b>	<b>320.794</b>	<b>1.985.262,4</b>	<b>27.209</b>	<b>244.006</b>	

**TAV. 12 - Unità locali operative del commercio, pubblici esercizi e alberghi per forma di collegamento economico, sistema di vendita delle merci e per classe e sottoclasse di attività economica**

N. Classificazione	CLASSI E SOTTOCLASSI DI ATTIVITÀ ECONOMICA	UNITÀ LOCALI								
		aderenti ad un collegamento economico				secondo il sistema di vendita delle merci				
		Unione volontaria	Gruppo di acquisto	Altre forme	TOTALE	Tradizionale	Libero servizio	Per corrispondenza	Altre forme	TOTALE
<b>61</b>	<b>Commercio all'ingrosso</b>	<b>607</b>	<b>112</b>	<b>748</b>	<b>1.467</b>	<b>7.300</b>	<b>140</b>	<b>—</b>	<b>1</b>	<b>7.441</b>
611	Commercio all'ingrosso di materie prime agricole, di animali vivi, di materie prime tessili e di semilavorati	20	2	58	80	448	—	—	—	448
612	Commercio all'ingrosso di combustibili; di minerali e prodotti chimici per l'industria	27	5	29	61	481	—	—	—	481
613	Commercio all'ingrosso di legname, di materiale da costruzione e di articoli per installazione	58	7	103	168	987	—	—	—	987
614	Commercio all'ingrosso di macchine, attrezzature e veicoli	48	7	61	116	759	—	—	—	759
615	Commercio all'ingrosso di mobili, elettrodomestici, apparecchi radio-televisivi, casalinghi e ferramenta	29	12	75	116	694	—	—	—	694
616	Commercio all'ingrosso di prodotti tessili, di abbigliamento, di calzature e articoli in cuoio e pelli	52	9	57	118	713	—	—	1	714
617	Commercio all'ingrosso di prodotti alimentari, bevande e tabacco	316	50	293	659	2.266	140	—	—	2.406
618	Commercio all'ingrosso di prodotti farmaceutici, sanitari, di bellezza e di detersivi	21	14	30	65	380	—	—	—	380
619	Commercio all'ingrosso di altri prodotti non alimentari	36	6	42	84	572	—	—	—	572
<b>62</b>	<b>Commercio all'ingrosso di materiali vari da recupero</b>	<b>19</b>	<b>1</b>	<b>22</b>	<b>42</b>	<b>467</b>	<b>—</b>	<b>—</b>	<b>—</b>	<b>467</b>
621	Commercio all'ingrosso di rottami metallici	13	—	10	23	347	—	—	—	347
622	Commercio all'ingrosso di altri prodotti di raccolta	6	1	12	19	120	—	—	—	120
<b>64</b>	<b>Commercio al minuto di prodotti alimentari, di articoli di abbigliamento, di arredamento e per la casa; farmacie</b>	<b>5.052</b>	<b>1.869</b>	<b>8.338</b>	<b>15.259</b>	<b>56.031</b>	<b>1.095</b>	<b>26</b>	<b>19</b>	<b>57.171</b>
641	Commercio al minuto di prodotti ortofrutticoli e lattiero-caseari; di carne, pesce e pasticceria	2.067	1.147	3.624	6.838	21.497	690	1	—	22.188
642	Commercio al minuto di bevande, oli e di altri prodotti alimentari non altrove classificati; tabaccherie	540	218	893	1.651	5.727	278	1	—	6.006
643	Farmacie	82	81	166	329	1.193	—	—	—	1.193
644	Commercio al minuto articoli sanitari e prodotti di bellezza	193	68	211	472	1.915	19	1	2	1.937
645	Commercio al minuto di articoli di abbigliamento	880	94	1.427	2.401	10.403	37	8	3	10.451
646	Commercio al minuto di calzature e pelletteria	280	22	353	655	2.917	5	2	—	2.924
647	Commercio al minuto di tessuti per arredamento	41	4	69	114	541	1	—	2	544
648	Commercio al minuto di mobili, apparecchi e materiali per la casa	661	198	1.177	2.036	8.365	56	7	6	8.434
649	Commercio al minuto di carte da parati, di rivestimenti e apparecchi igienico-sanitari, strumenti musicali, di articoli da regalo e oggetti d'arte	308	37	418	763	3.473	9	6	6	3.494
<b>65</b>	<b>Commercio al minuto di veicoli, natanti, carburanti, libri ed articoli vari</b>	<b>1.187</b>	<b>339</b>	<b>1.890</b>	<b>3.416</b>	<b>15.968</b>	<b>195</b>	<b>33</b>	<b>10</b>	<b>16.206</b>
651	Commercio al minuto di automobili, motocicli e natanti	213	49	296	558	2.604	7	1	—	2.612
652	Commercio al minuto di carburanti e lubrificanti	152	129	292	573	3.045	16	1	—	3.062
653	Commercio al minuto di libri, giornali, articoli da cancelleria e forniture per ufficio	292	71	371	734	3.380	68	26	7	3.481
654	Commercio al minuto di altri articoli non altrove classificati	520	84	846	1.450	6.728	25	5	3	6.761
655	Commercio al minuto di articoli di occasione	5	1	10	16	137	1	—	—	138
656	Commercio al minuto di prodotti diversi, con prevalenza di prodotti non alimentari	5	5	75	85	74	78	—	—	152
<b>66</b>	<b>Pubblici esercizi ed esercizi alberghieri</b>	<b>1.669</b>	<b>159</b>	<b>2.140</b>	<b>3.968</b>	<b>12.398</b>	<b>105</b>	<b>—</b>	<b>—</b>	<b>12.503</b>
661	Ristoranti	538	49	721	1.308	4.343	37	—	—	4.380
662	Bar con e senza spettacolo	917	97	1.249	2.263	7.394	44	—	—	7.438
664	Mense	6	—	8	14	68	16	—	—	84
665	Esercizi alberghieri propriamente detti	187	12	146	345	540	4	—	—	544
666	Vagoni letto e vagoni ristorante	—	—	—	—	—	—	—	—	—
667	Esercizi alberghieri complementari	21	1	16	38	53	4	—	—	57
	<b>TOTALE</b>	<b>8.534</b>	<b>2.480</b>	<b>13.138</b>	<b>24.152</b>	<b>92.164</b>	<b>1.535</b>	<b>59</b>	<b>30</b>	<b>93.788</b>

**TAV. 13 - Attrezzature in dotazione alle unità locali operative del commercio, pubblici esercizi e alberghi per classe e sottoclasse di attività economica**

N. Classificazione	CLASSI E SOTTOCLASSI DI ATTIVITÀ ECONOMICA	ATTREZZATURE							
		Armadi frigoriferi		Celle frigorifere		Banchi frigoriferi		Carrelli elevatori	
		Unità locali	N.	Unità locali	N.	Unità locali	N.	Unità locali	N.
<b>61</b>	<b>Commercio all'ingrosso</b>	<b>107</b>	<b>189</b>	<b>724</b>	<b>1.451</b>	<b>102</b>	<b>1.355</b>	<b>681</b>	<b>960</b>
611	Commercio all'ingrosso di materie prime agricole, di animali vivi, di materie prime tessili e di semilavorati	3	3	46	55	5	7	15	15
612	Commercio all'ingrosso di combustibili; di minerali e prodotti chimici per l'industria	2	3	1	1	1	1	10	12
613	Commercio all'ingrosso di legname, di materiale da costruzione e di articoli per installazione	1	1	—	—	—	—	256	339
614	Commercio all'ingrosso di macchine, attrezzature e veicoli	1	1	1	1	2	2	22	32
615	Commercio all'ingrosso di mobili, elettrodomestici, apparecchi radio-televisivi, casalinghi e ferramenta	2	2	—	—	—	—	29	45
616	Commercio all'ingrosso di prodotti tessili, di abbigliamento, di calzature e articoli in cuoio e pelli	—	—	—	—	—	—	3	3
617	Commercio all'ingrosso prodotti alimentari, bevande e tabacco	61	110	655	1.367	90	1.341	316	467
618	Commercio all'ingrosso di prodotti farmaceutici, sanitari, di bellezza e di detersivi	31	62	13	15	4	4	10	18
619	Commercio all'ingrosso di altri prodotti non alimentari	6	7	8	12	—	—	20	29
<b>62</b>	<b>Commercio all'ingrosso di materiali vari da recupero</b>	<b>3</b>	<b>3</b>	<b>1</b>	<b>1</b>	<b>1</b>	<b>1</b>	<b>21</b>	<b>31</b>
621	Commercio all'ingrosso di rottami metallici	—	—	—	—	—	—	2	3
622	Commercio all'ingrosso di altri prodotti di raccolta	3	3	1	1	1	1	19	28
<b>64</b>	<b>Commercio al minuto prodotti alimentari, articoli di abbigliamento, arredamento e per la casa; farmacie</b>	<b>5.880</b>	<b>8.181</b>	<b>8.327</b>	<b>10.686</b>	<b>15.099</b>	<b>23.743</b>	<b>311</b>	<b>438</b>
641	Commercio al minuto di prodotti ortofrutticoli e lattiero-caseari; di carne, pesce e pasticceria	3.998	5.829	7.780	9.770	13.279	19.894	45	124
642	Commercio al minuto di bevande, oli e di altri prodotti alimentari non altrove classificati; tabaccherie	1.118	1.302	510	876	1.793	3.756	40	44
643	Farmacie	743	1.022	31	34	7	9	1	1
644	Commercio al minuto articoli sanitari e prodotti di bellezza	8	11	1	1	5	8	2	2
645	Commercio al minuto di articoli di abbigliamento	9	12	3	3	8	67	3	3
646	Commercio al minuto di calzature e pelletteria	1	1	—	—	—	—	—	—
647	Commercio al minuto di tessuti per arredamento	—	—	1	1	—	—	5	5
648	Commercio al minuto mobili, apparecchi, materiali per casa	2	2	—	—	1	1	46	49
649	Commercio al minuto di carte da parati, di rivestimenti e apparecchi igienico-sanitari, strumenti musicali, di articoli da regalo e oggetti d'arte	1	2	1	1	6	8	169	210
<b>65</b>	<b>Commercio al minuto di veicoli, natanti, carburanti, libri ed articoli vari</b>	<b>66</b>	<b>82</b>	<b>72</b>	<b>178</b>	<b>83</b>	<b>343</b>	<b>106</b>	<b>197</b>
651	Commercio al minuto di automobili, motocicli e natanti	—	—	—	—	1	2	30	49
652	Commercio al minuto di carburanti e lubrificanti	4	5	—	—	23	28	15	18
653	Commercio al minuto di libri, giornali, articoli da cancelleria e forniture per ufficio	2	2	—	—	1	1	4	6
654	Commercio al minuto di altri articoli non altrove classificati	51	55	43	44	24	29	28	32
655	Commercio al minuto di articoli di occasione	—	—	—	—	—	—	—	—
656	Commercio al minuto di prodotti diversi, con prevalenza di prodotti non alimentari	9	20	29	134	34	283	29	92
<b>66</b>	<b>Pubblici esercizi ed esercizi alberghieri</b>	<b>6.903</b>	<b>10.558</b>	<b>2.428</b>	<b>3.481</b>	<b>8.648</b>	<b>12.442</b>	<b>36</b>	<b>43</b>
661	Ristoranti	3.248	5.092	970	1.395	1.853	2.521	9	9
662	Bar con e senza spettacolo	3.005	4.291	1.044	1.339	6.403	9.316	10	12
664	Mense	63	112	28	74	22	63	1	1
665	Esercizi alberghieri propriamente detti	540	998	374	648	336	465	16	21
666	Vagoni letto e vagoni ristorante	—	—	—	—	—	—	—	—
667	Esercizi alberghieri complementari	47	65	12	25	34	77	—	—
	<b>TOTALE</b>	<b>12.959</b>	<b>19.013</b>	<b>11.552</b>	<b>15.797</b>	<b>23.933</b>	<b>37.884</b>	<b>1.155</b>	<b>1.669</b>

**TAV. 14 - Unità locali operative del commercio fisso al minuto per classe di superficie di vendita e per classe e sottoclasse di attività economica**

N. Classificazione	CLASSI E SOTTOCLASSI DI ATTIVITÀ ECONOMICA	CLASSI DI SUPERFICIE DI VENDITA (mq)										TOTALE	
		1 - 50		51 - 100		101 - 200		201 - 400		oltre 400			
		Unità locali	Superficie	Unità locali	Superficie	Unità locali	Superficie	Unità locali	Superficie	Unità locali	Superficie	Unità locali	Superficie
<b>64</b>	<b>Commercio al minuto prodotti alimentari, articoli abbigliamento, arredamento e per la casa; farmacie</b>	<b>40.944</b>	<b>1.125.098</b>	<b>10.829</b>	<b>803.488</b>	<b>3.209</b>	<b>479.239</b>	<b>1.100</b>	<b>329.622</b>	<b>842</b>	<b>999.704</b>	<b>56.924</b>	<b>3.737.151</b>
641	Commercio al minuto di prodotti ortofrutticoli e lattiero-caseari; di carne, pesce e pasticceria	17.960	453.862	3.323	242.136	662	95.979	117	33.741	33	48.602	22.095	874.320
642	Commercio al minuto di bevande, oli e di altri prodotti alimentari non altrove classificati; tabaccherie	4.807	125.019	715	51.765	215	32.696	121	36.905	113	108.288	5.971	354.673
643	Farmacie	739	24.766	360	26.971	78	11.176	5	1.400	2	1.212	1.184	65.525
644	Commercio al minuto articoli sanitari e prodotti di bellezza	1.516	43.086	328	23.654	71	10.159	10	2.620	7	4.900	1.932	84.419
645	Commercio al minuto di articoli di abbigliamento	7.441	216.407	2.161	160.179	611	89.897	150	43.646	58	51.687	10.421	561.816
646	Commercio al minuto di calzature e pelletteria	2.157	61.928	603	44.136	127	18.108	24	6.390	6	9.525	2.917	140.087
647	Commercio al minuto di tessuti per arredamento	294	9.452	170	12.935	51	7.518	14	4.294	13	10.688	542	44.887
648	Commercio al minuto di mobili, apparecchi e materiali per la casa	4.160	131.767	2.245	172.086	1.026	157.070	501	152.242	456	486.177	8.388	1.099.342
649	Commercio al minuto di carte da parati, di rivestimenti e apparecchi igienico-sanitari, strumenti musicali, di articoli da regalo e oggetti d'arte	1.870	58.811	924	69.626	368	56.636	158	48.384	154	278.625	3.474	512.082
<b>65</b>	<b>Commercio al minuto di veicoli, natanti, carburanti, libri ed articoli vari</b>	<b>10.733</b>	<b>241.948</b>	<b>2.685</b>	<b>206.670</b>	<b>1.233</b>	<b>188.807</b>	<b>605</b>	<b>182.718</b>	<b>698</b>	<b>1.147.769</b>	<b>15.954</b>	<b>1.967.912</b>
651	Commercio al minuto di automobili, motocicli e natanti	800	25.208	713	56.659	529	81.672	271	80.816	282	542.092	2.595	786.447
652	Commercio al minuto di carburanti e lubrificanti	2.152	29.433	273	22.645	175	27.581	122	38.782	205	284.776	2.927	403.217
653	Commercio al minuto di libri, giornali, articoli da cancelleria e forniture per ufficio	2.683	55.570	521	38.977	154	22.941	59	17.062	30	28.445	3.447	162.995
654	Commercio al minuto di altri articoli non altrove classificati	4.966	127.610	1.112	83.324	366	55.218	145	43.497	110	124.741	6.699	434.390
655	Commercio al minuto di articoli di occasione	86	2.796	50	3.710	1	180	1	250	—	—	138	6.936
656	Commercio al minuto di prodotti diversi, con prevalenza di prodotti non alimentari	46	1.331	16	1.355	8	1.215	7	2.311	71	167.715	148	173.927
	<b>TOTALE</b>	<b>51.677</b>	<b>1.367.046</b>	<b>13.514</b>	<b>1.010.158</b>	<b>4.442</b>	<b>668.046</b>	<b>1.705</b>	<b>512.340</b>	<b>1.540</b>	<b>2.147.473</b>	<b>72.878</b>	<b>5.705.063</b>

**TAV. 15 - Notizie relative agli esercizi di commercio ambulante per sottoclasse di attività economica**

N. Classificazione	SOTTOCLASSI DI ATTIVITÀ ECONOMICA	ESERCIZI CON ADDETTI									TIPO DI POSTEGGIO	
		1	2	3 - 5		6 e oltre		TOTALE			Fisso	Mobile
		Esercizi	Esercizi	Esercizi	Addetti	Esercizi	Addetti	Esercizi	Addetti			
								in complesso	di cui titolari e familiari			
641	Commercio al minuto di prodotti ortofrutticoli e lattiero-caseari; di carne, pesce e pasticceria	3.650	1.853	393	1.281	8	55	5.904	8.692	8.438	3.431	2.473
642	Commercio al minuto di bevande, oli e di altri prodotti alimentari non altrove classificati; tabaccherie	216	91	10	31	—	—	317	429	422	56	261
644	Commercio al minuto articoli sanitari e prodotti di bellezza	21	13	3	11	—	—	37	58	53	3	34
645	Commercio al minuto di articoli di abbigliamento	1.458	995	233	747	3	24	2.689	4.219	4.035	811	1.878
646	Commercio al minuto di calzature e pelletteria	343	210	65	203	1	9	619	975	932	185	434
647	Commercio al minuto di tessuti per arredamento	113	51	16	54	—	—	180	269	246	41	139
648	Commercio al minuto di mobili, apparecchi e materiali per la casa	461	218	53	175	3	22	735	1.094	1.057	186	549
649	Commercio al minuto di carte da parati, di rivestimenti e apparecchi igienico-sanitari, strumenti musicali, di articoli da regalo e oggetti d'arte	332	113	19	60	—	—	464	618	602	48	416
651	Commercio al minuto di automobili, motocicli e natanti	20	5	2	8	—	—	27	38	35	9	18
653	Commercio al minuto di libri, giornali, articoli da cancelleria e forniture per ufficio	104	24	5	17	—	—	133	169	165	44	89
654	Commercio al minuto di altri articoli non altrove classificati	569	212	44	144	1	6	826	1.143	1.104	304	522
655	Commercio al minuto di articoli di occasione	136	55	21	65	2	13	214	324	308	7	207
656	Commercio al minuto di prodotti diversi, con prevalenza di prodotti non alimentari	17	5	—	—	—	—	22	27	26	3	19
	<b>TOTALE</b>	<b>7.440</b>	<b>3.845</b>	<b>864</b>	<b>2.796</b>	<b>18</b>	<b>129</b>	<b>12.167</b>	<b>18.055</b>	<b>17.423</b>	<b>5.128</b>	<b>7.039</b>

**TAV. 16 - Servizi ambulatoriali delle strutture sanitarie pubbliche e private per tipo di servizio e per sottoclasse e categoria di attività economica**

N. Classificazione	SOTTOCLASSI E CATEGORIE DI ATTIVITÀ ECONOMICA	Cardiologia	Centri di Medicina preventiva e sociale	Centri e servizi trasfusionali	Chirurgia	Dermosifilopatia	Emodialisi	Fisioterapia e Riabilitazione	Laboratori di analisi e Patologia clinica	Medicina generica
951	<b>Servizi sanitari (con ricovero)</b>	<b>102</b>	<b>20</b>	<b>25</b>	<b>111</b>	<b>19</b>	<b>31</b>	<b>53</b>	<b>128</b>	<b>86</b>
951.1	Ospedali generali, pubblici	42	9	17	46	10	10	18	45	33
951.2	Ospedali specializzati, pubblici	2	2	1	5	1	—	3	7	2
951.3	Istituti, cliniche e policlinici universitari, pubblici	2	1	2	2	1	1	2	2	1
951.4	Ospedali psichiatrici e neuropsichiatrici, pubblici	—	—	—	—	—	—	—	1	—
951.5	Ospedali per cronici e di lunga degenza, pubblici	—	—	—	—	—	—	—	—	—
951.6	Case di cura, private	47	5	4	50	6	18	20	59	41
951.7	Case di cura neuropsichiatriche, private	1	—	—	—	—	—	—	2	—
951.8	Case di cura per lunga degenza, private	5	2	—	5	—	1	8	9	6
951.9	Ospedali ecclesiastici classificati, privati	3	1	1	3	1	1	2	3	3
952	<b>Altre istituzioni sanitarie (senza ricovero)</b>	<b>128</b>	<b>124</b>	<b>4</b>	<b>49</b>	<b>40</b>	<b>5</b>	<b>189</b>	<b>498</b>	<b>375</b>
952.1	Ambulatori e poliambulatori, pubblici	68	54	2	45	37	4	47	40	330
952.2	Stabilimenti idropinici ed idrotermali, pubblici	—	1	—	—	—	—	—	—	1
952.3	Centri di igiene mentale, pubblici	—	5	—	—	—	—	—	—	1
952.4	Laboratori di igiene e profilassi, pubblici	—	—	—	—	—	—	—	2	2
952.5	Altre istituzioni sanitarie, pubbliche	3	38	1	—	—	—	24	2	8
952.6	Stabilimenti idropinici ed idrotermali, privati	—	2	—	—	—	—	1	—	2
952.7	Laboratori di analisi cliniche, privati	37	10	—	2	3	—	8	442	12
952.8	Studi di radiologia e radioterapia, privati	5	4	—	—	—	—	14	5	4
952.9	Altre istituzioni sanitarie, private	15	10	1	2	—	1	95	7	15
953	<b>Studi medici privati</b>	<b>259</b>	<b>45</b>	<b>1</b>	<b>86</b>	<b>69</b>	<b>—</b>	<b>69</b>	<b>58</b>	<b>4.128</b>
953.1	Studi medici generici e pediatrici	90	23	—	28	22	—	13	11	3.989
953.2	Ambulatori e poliambulatori specialistici	169	22	1	58	47	—	56	47	139
954	<b>Studi dentistici</b>	<b>—</b>	<b>1</b>	<b>—</b>	<b>4</b>	<b>—</b>	<b>—</b>	<b>1</b>	<b>1</b>	<b>34</b>
	<b>TOTALE</b>	<b>489</b>	<b>190</b>	<b>30</b>	<b>250</b>	<b>128</b>	<b>36</b>	<b>312</b>	<b>685</b>	<b>4.623</b>

N. Classificazione	SOTTOCLASSI E CATEGORIE DI ATTIVITÀ ECONOMICA	Medicina interna	Medicina legale	Neurologia	Oculistica	Odontoiatria e Stomatologia	Oncologia e Prevenzione tumori	Ortopedia e Traumatologia	Ostetricia e Ginecologia	Otorinolaringoiatria e Audiologia
951	<b>Servizi sanitari (con ricovero)</b>	<b>68</b>	<b>10</b>	<b>59</b>	<b>70</b>	<b>25</b>	<b>28</b>	<b>82</b>	<b>90</b>	<b>72</b>
951.1	Ospedali generali, pubblici	28	6	25	29	13	11	32	44	32
951.2	Ospedali specializzati, pubblici	4	—	1	2	1	1	3	3	1
951.3	Istituti, cliniche e policlinici universitari, pubblici	1	2	2	2	1	1	2	1	1
951.4	Ospedali psichiatrici e neuropsichiatrici, pubblici	—	—	—	—	—	—	—	—	—
951.5	Ospedali per cronici e di lunga degenza, pubblici	—	—	—	—	—	—	—	—	—
951.6	Case di cura, private	29	1	18	30	5	13	37	34	32
951.7	Case di cura neuropsichiatriche, private	—	—	5	—	—	—	—	—	—
951.8	Case di cura per lunga degenza, private	3	1	6	5	3	1	6	5	4
951.9	Ospedali ecclesiastici classificati, privati	3	—	2	2	2	1	2	3	2
952	<b>Altre istituzioni sanitarie (senza ricovero)</b>	<b>48</b>	<b>43</b>	<b>62</b>	<b>60</b>	<b>65</b>	<b>30</b>	<b>84</b>	<b>163</b>	<b>72</b>
952.1	Ambulatori e poliambulatori, pubblici	36	36	43	50	59	7	53	93	57
952.2	Stabilimenti idropinici ed idrotermali, pubblici	—	—	—	—	—	—	—	1	1
952.3	Centri di igiene mentale, pubblici	1	—	1	—	—	—	—	—	—
952.4	Laboratori di igiene e profilassi, pubblici	—	—	—	—	—	—	—	—	—
952.5	Altre istituzioni sanitarie, pubbliche	—	6	6	2	—	9	3	49	1
952.6	Stabilimenti idropinici ed idrotermali, privati	—	—	—	—	—	—	—	—	1
952.7	Laboratori di analisi cliniche, privati	8	—	3	4	2	10	6	13	7
952.8	Studi di radiologia e radioterapia, privati	1	—	—	1	1	—	2	—	—
952.9	Altre istituzioni sanitarie, private	2	1	9	3	3	4	20	7	5
953	<b>Studi medici privati</b>	<b>214</b>	<b>66</b>	<b>93</b>	<b>184</b>	<b>112</b>	<b>24</b>	<b>78</b>	<b>323</b>	<b>135</b>
953.1	Studi medici generici e pediatrici	115	23	12	26	55	6	14	90	34
953.2	Ambulatori e poliambulatori specialistici	99	43	81	158	57	18	64	233	101
954	<b>Studi dentistici</b>	<b>—</b>	<b>1</b>	<b>—</b>	<b>—</b>	<b>1.651</b>	<b>—</b>	<b>—</b>	<b>2</b>	<b>4</b>
	<b>TOTALE</b>	<b>330</b>	<b>120</b>	<b>214</b>	<b>314</b>	<b>1.853</b>	<b>82</b>	<b>244</b>	<b>578</b>	<b>283</b>

N. Classificazione	SOTTOCLASSI E CATEGORIE DI ATTIVITÀ ECONOMICA	Pediatria	Pneumologia e Tisiologia	Psichiatria	Radiologia	Radioterapia	Igiene e Sanità pubblica	Urologia e Nefrologia	Altri	TOTALE
951	<b>Servizi sanitari (con ricovero)</b>	<b>64</b>	<b>23</b>	<b>26</b>	<b>125</b>	<b>31</b>	<b>6</b>	<b>56</b>	<b>43</b>	<b>1.453</b>
951.1	Ospedali generali, pubblici	35	7	9	44	9	4	20	12	590
951.2	Ospedali specializzati, pubblici	4	2	1	6	3	—	—	1	56
951.3	Istituti, cliniche e policlinici universitari, pubblici	1	1	1	2	1	1	2	—	36
951.4	Ospedali psichiatrici e neuropsichiatrici, pubblici	—	—	1	1	—	—	—	—	3
951.5	Ospedali per cronici e di lunga degenza, pubblici	—	—	—	—	—	—	—	—	—
951.6	Case di cura, private	20	10	7	58	15	1	27	23	610
951.7	Case di cura neuropsichiatriche, private	—	—	4	—	—	—	—	—	12
951.8	Case di cura per lunga degenza, private	1	1	1	12	2	—	5	4	96
951.9	Ospedali ecclesiastici classificati, privati	3	2	2	2	1	—	2	3	50
952	<b>Altre istituzioni sanitarie (senza ricovero)</b>	<b>142</b>	<b>21</b>	<b>57</b>	<b>256</b>	<b>12</b>	<b>122</b>	<b>42</b>	<b>105</b>	<b>2.796</b>
952.1	Ambulatori e poliambulatori, pubblici	90	14	24	49	4	69	37	44	1.392
952.2	Stabilimenti idropinici ed idrotermali, pubblici	1	—	—	—	1	—	—	—	6
952.3	Centri di igiene mentale, pubblici	—	—	15	—	—	19	—	—	42
952.4	Laboratori di igiene e profilassi, pubblici	—	1	—	1	—	6	—	1	13
952.5	Altre istituzioni sanitarie, pubbliche	40	3	8	4	—	21	—	31	259
952.6	Stabilimenti idropinici ed idrotermali, privati	—	—	—	—	—	—	—	1	7
952.7	Laboratori di analisi cliniche, privati	8	1	2	21	1	2	2	7	611
952.8	Studi di radiologia e radioterapia, privati	—	—	—	171	5	—	1	4	218
952.9	Altre istituzioni sanitarie, private	3	2	8	10	1	5	2	17	248
953	<b>Studi medici privati</b>	<b>393</b>	<b>49</b>	<b>133</b>	<b>76</b>	<b>5</b>	<b>24</b>	<b>50</b>	<b>171</b>	<b>6.845</b>
953.1	Studi medici generici e pediatrici	319	19	15	12	—	18	11	68	5.013
953.2	Ambulatori e poliambulatori specialistici	74	30	118	64	5	6	39	103	1.832
954	<b>Studi dentistici</b>	<b>2</b>	<b>—</b>	<b>—</b>	<b>—</b>	<b>—</b>	<b>1</b>	<b>1</b>	<b>18</b>	<b>1.721</b>
	<b>TOTALE</b>	<b>601</b>	<b>93</b>	<b>216</b>	<b>457</b>	<b>48</b>	<b>153</b>	<b>149</b>	<b>337</b>	<b>12.815</b>



**appendice**



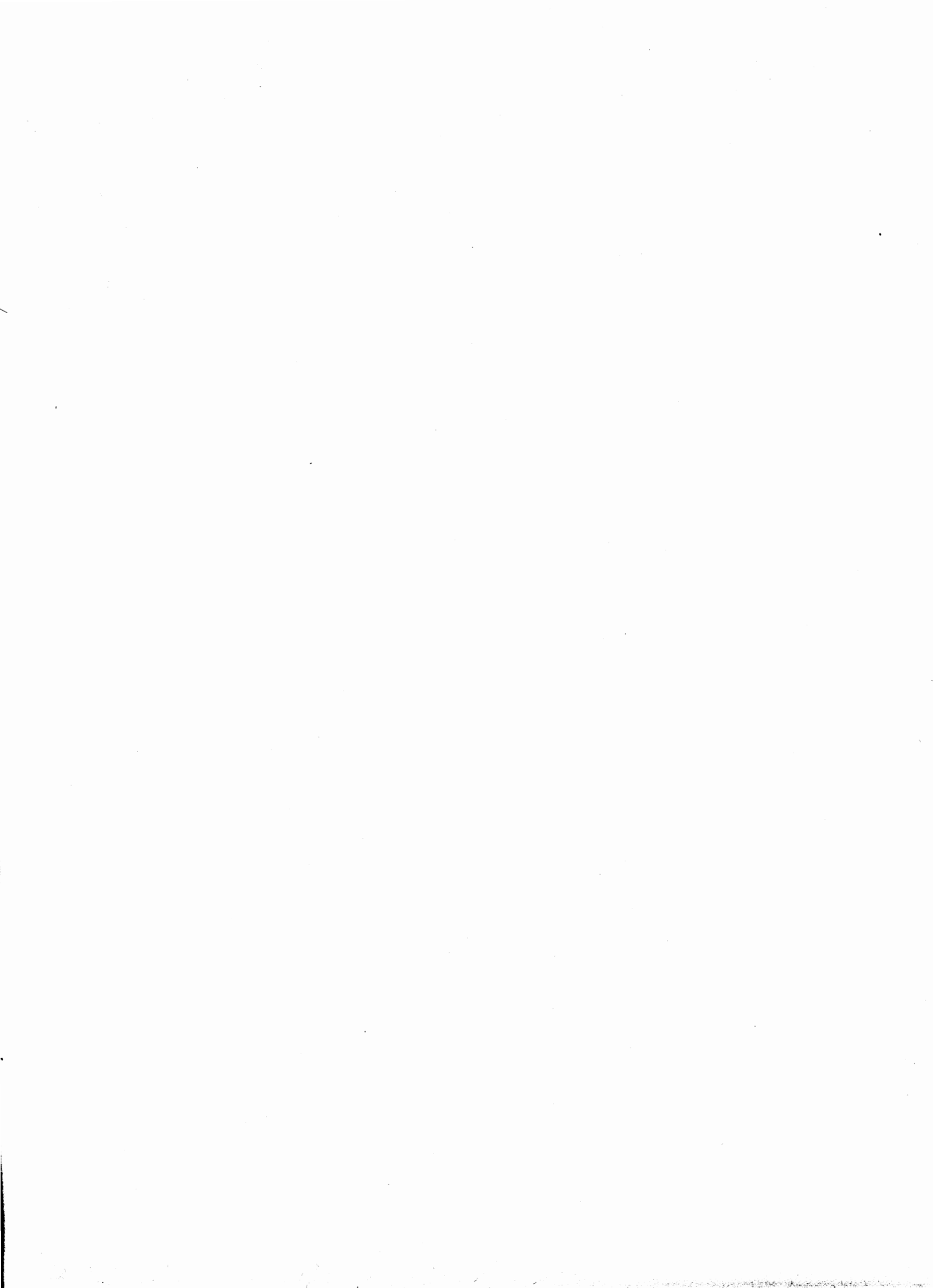

**A - Imprese, unità locali e addetti del censimento 1971, per ramo e classe di attività economica**

(Dati rielaborati secondo la classificazione delle attività economiche del 1981)

N. Classificazione	RAMI E CLASSI DI ATTIVITÀ ECONOMICA	IMPRESE				UNITÀ LOCALI			
		TOTALE		di cui artigiane		TOTALE		di cui artigiane	
		Imprese	Addetti	Imprese	Addetti	Unità locali	Addetti	Unità locali	Addetti
<b>0</b>	<b>Agricoltura, caccia, foreste e pesca</b>	<b>922</b>	<b>6.595</b>	<b>621</b>	<b>1.388</b>	<b>1.150</b>	<b>5.590</b>	<b>628</b>	<b>1.384</b>
01	Agricoltura e caccia	—	—	—	—	—	—	—	—
02	Foreste	71	357	58	168	86	348	60	168
03	Pesca	405	1.293	349	880	411	1.375	350	875
04	Attività connesse con l'agricoltura	446	4.945	214	340	653	3.867	218	341
<b>1</b>	<b>Energia, gas e acqua</b>	<b>112</b>	<b>112.966</b>	—	—	<b>488</b>	<b>16.519</b>	—	—
<b>1A</b>	<b>Estrazione di combustibili - industria petrolifera</b>	<b>22</b>	<b>2.928</b>	—	—	<b>46</b>	<b>2.569</b>	—	—
11	Estrazione e agglomerazione di combustibili solidi	—	—	—	—	—	—	—	—
12	Cokerie	—	—	—	—	—	—	—	—
13	Industria dell'estrazione di petrolio e gas naturali	4	84	—	—	11	1.618	—	—
14	Industria petrolifera	18	2.844	—	—	35	951	—	—
15	Industria dei combustibili nucleari	—	—	—	—	—	—	—	—
<b>1B</b>	<b>Energia elettrica, gas e acqua</b>	<b>90</b>	<b>110.038</b>	—	—	<b>442</b>	<b>13.950</b>	—	—
16	Produzione, distribuzione energia elettrica, gas	17	108.731	—	—	296	12.703	—	—
17	Raccolta, depurazione e distribuzione d'acqua	73	1.307	—	—	146	1.247	—	—
<b>2</b>	<b>Industrie estrattive - industrie manifatturiere per trasformazione minerali - industrie chimiche</b>	<b>1.798</b>	<b>53.125</b>	<b>1.002</b>	<b>3.472</b>	<b>2.251</b>	<b>43.997</b>	<b>1.012</b>	<b>3.461</b>
21	Estrazione e preparazione di minerali metalliferi	15	6.027	—	—	21	507	—	—
22	Produzione e prima trasformazione dei metalli	56	8.462	29	116	72	2.088	29	116
23	Estraz. minerali non metalliferi e non energetici; torbiere	293	4.486	114	529	425	3.760	116	523
24	Lavorazione dei minerali non metalliferi	1.142	19.409	768	2.508	1.346	17.745	774	2.503
25	Industrie chimiche	291	14.662	91	319	381	17.099	93	319
26	Produzione di fibre artificiali e sintetiche	1	79	—	—	6	2.798	—	—
<b>3</b>	<b>Industrie manifatturiere per lavorazione e trasformazione metalli; meccanica di precisione</b>	<b>5.760</b>	<b>60.117</b>	<b>4.956</b>	<b>12.207</b>	<b>6.092</b>	<b>60.147</b>	<b>4.971</b>	<b>12.189</b>
31	Costruzione di prodotti in metallo	3.467	17.876	3.132	7.806	3.592	17.857	3.143	7.798
32	Costruzione, installazione macchine e materiale meccanico	1.340	9.542	1.206	2.606	1.380	9.230	1.208	2.605
33	Costruzione, installazione e riparazione macchine ufficio	119	717	110	294	127	954	110	293
34	Costruzione e installazione impianti	573	26.817	347	1.021	687	26.846	348	1.014
35	Costruzione, montaggio autoveicoli e carrozzerie	25	1.524	3	4	34	1.495	3	4
36	Industria della costruzione di altri mezzi di trasporto	33	1.043	9	25	47	1.000	9	24
37	Costruzione apparecchi di precisione; orologeria	203	2.598	149	451	225	2.765	150	451
<b>4</b>	<b>Industrie manifatturiere alimentari, tessili, pelli, cuoio, abbigliamento, legno, mobilio e altre</b>	<b>18.181</b>	<b>137.708</b>	<b>15.796</b>	<b>37.187</b>	<b>18.850</b>	<b>115.257</b>	<b>15.886</b>	<b>37.041</b>
41	Industrie alimentari di base	1.905	16.926	1.446	3.980	2.087	13.948	1.461	3.940
42	Industrie zucchero, bevande e tabacco	286	27.958	123	412	338	7.600	123	402
43	Industrie tessili	730	8.536	628	1.478	743	8.535	632	1.476
44	Industrie delle pelli e del cuoio	267	1.163	249	860	273	1.171	250	856
45	Industrie calzature, abbigliamento e biancheria casa	6.032	22.980	5.787	12.501	6.108	22.403	5.809	12.483
46	Industrie del legno e del mobile in legno	5.775	19.987	5.386	11.193	5.897	19.777	5.414	11.147
47	Industrie della carta; stampa ed editoria	1.682	29.669	1.098	3.815	1.834	28.091	1.105	3.801
48	Industrie gomma e manufatti di materie plastiche	723	4.908	606	1.427	762	8.126	609	1.419
49	Industrie manifatturiere diverse	781	5.581	473	1.521	808	5.606	483	1.517
<b>5</b>	<b>Industrie costruzioni, installazioni impianti edilizia</b>	<b>5.339</b>	<b>83.579</b>	<b>3.299</b>	<b>9.079</b>	<b>6.556</b>	<b>59.831</b>	<b>3.312</b>	<b>9.076</b>
50	Edilizia e genio civile	5.339	83.579	3.299	9.079	6.556	59.831	3.312	9.076
<b>6</b>	<b>Commercio, pubblici esercizi e alberghi; riparazioni beni di consumo e veicoli</b>	<b>105.745</b>	<b>275.950</b>	<b>10.598</b>	<b>20.749</b>	<b>110.229</b>	<b>286.234</b>	<b>10.620</b>	<b>20.712</b>
<b>6A</b>	<b>Commercio, pubblici esercizi e alberghi</b>	<b>94.804</b>	<b>253.089</b>	—	—	<b>99.061</b>	<b>260.713</b>	—	—
61	Commercio all'ingrosso	4.337	33.606	—	—	5.525	35.885	—	—
62	Commercio all'ingrosso di materiali vari da recupero	376	1.004	—	—	385	998	—	—
63	Intermediari del commercio	1.316	3.305	—	—	1.373	3.390	—	—
64	Comm. minuto alimentari, abbigl., arredam.; farmacie	62.541	128.960	—	—	64.282	131.146	—	—
65	Comm. minuto veicoli, natanti, carburanti, libri, articoli vari	11.578	30.296	—	—	12.469	34.606	—	—
66	Pubblici esercizi ed esercizi alberghieri	14.656	55.918	—	—	15.027	54.688	—	—
<b>6B</b>	<b>Riparazioni di beni di consumo e di veicoli</b>	<b>10.941</b>	<b>22.861</b>	<b>10.598</b>	<b>20.749</b>	<b>11.168</b>	<b>25.521</b>	<b>10.620</b>	<b>20.712</b>
67	Riparazioni di beni di consumo e di veicoli	10.941	22.861	10.598	20.749	11.168	25.521	10.620	20.712
<b>7</b>	<b>Trasporti e comunicazioni</b>	<b>5.335</b>	<b>444.836</b>	<b>3.991</b>	<b>8.081</b>	<b>7.882</b>	<b>119.336</b>	<b>4.006</b>	<b>8.049</b>
71	Ferrovie	15	207.700	2	5	127	21.855	3	45
72	Altri trasporti terrestri	3.185	30.332	2.853	4.703	3.348	29.469	2.860	4.681
73	Trasporti fluviali, lacuali e lagunari	3	32	—	—	5	73	—	—
74	Trasporti marittimi e cabotaggio	13	939	—	—	26	877	—	—
75	Trasporti aerei	41	14.708	—	—	79	12.599	—	—
76	Attività connesse ai trasporti	1.436	9.184	1.120	2.972	1.603	7.938	1.127	2.962
77	Agenzie viaggio, intermediari trasporti, magazzini	589	8.642	16	401	1.843	10.749	16	361
79	Comunicazioni	53	173.299	—	—	851	35.776	—	—
<b>8</b>	<b>Credito e assicurazione, servizi imprese; noleggio</b>	<b>2.673</b>	<b>76.587</b>	<b>6</b>	<b>8</b>	<b>4.296</b>	<b>53.637</b>	<b>6</b>	<b>8</b>
<b>8A</b>	<b>Credito e assicurazione</b>	<b>281</b>	<b>53.587</b>	—	—	<b>1.243</b>	<b>35.644</b>	—	—
81	Istituti di credito	239	45.814	—	—	1.001	28.251	—	—
82	Assicurazione	42	7.773	—	—	242	7.393	—	—
<b>8B</b>	<b>Servizi prestati alle imprese; noleggio</b>	<b>2.392</b>	<b>23.000</b>	<b>6</b>	<b>8</b>	<b>3.053</b>	<b>17.993</b>	<b>6</b>	<b>8</b>
83	Auxiliari finanziari, assicurazioni, servizi alle imprese	2.233	21.099	6	8	2.849	15.658	6	8
84	Noleggio di beni mobili	159	1.901	—	—	204	2.335	—	—
<b>9</b>	<b>Pubblica amministrazione; servizi pubblici e privati</b>	<b>14.321</b>	<b>65.752</b>	<b>12.374</b>	<b>25.345</b>	<b>15.319</b>	<b>53.465</b>	<b>12.479</b>	<b>25.335</b>
<b>9A</b>	<b>Pubblica amministrazione</b>	—	—	—	—	—	—	—	—
91	Pubblica amministrazione, sicurezza sociale obbligatoria	—	—	—	—	—	—	—	—
<b>9B</b>	<b>Servizi pubblici e privati</b>	<b>14.321</b>	<b>65.752</b>	<b>12.374</b>	<b>25.345</b>	<b>15.319</b>	<b>53.465</b>	<b>12.479</b>	<b>25.335</b>
92	Servizi d'igiene pubblica ed amministrazione di cimiteri	283	14.600	94	184	611	12.908	97	185
93	Istruzione	489	1.489	—	—	573	1.491	—	—
94	Ricerca e sviluppo	—	—	—	—	—	—	—	—
95	Sanità e servizi veterinari	13	135	—	—	16	249	—	—
96	Altri servizi sociali	—	—	—	—	—	—	—	—
97	Servizi ricreativi ed altri servizi culturali	926	22.756	—	—	1.314	11.982	—	—
98	Servizi personali	12.610	26.772	12.280	25.161	12.805	26.835	12.382	25.150
	<b>TOTALE</b>	<b>160.186</b>	<b>1.317.215</b>	<b>52.643</b>	<b>117.516</b>	<b>173.113</b>	<b>814.013</b>	<b>52.920</b>	<b>117.255</b>

**B - TAVOLE DISPONIBILI***(dietro richiesta)***DATI REGIONALI****TAV. 1 A - Imprese per forma giuridica e relativi addetti per ramo, classe, sottoclasse e categoria di attività economica**

N. Classificazione	RAMI, CLASSI, SOTTOCLASSI E CATEGORIE DI ATTIVITÀ ECONOMICA		IMPRESE INDIVIDUALI		SOCIETÀ							
					per azioni		cooperative		in accomandita		a responsabilità limitata	
			Imprese	Addetti	Imprese	Addetti	Imprese	Addetti	Imprese	Addetti	Imprese	Addetti
SOCIETÀ						AZIENDE MUNICIPALIZZATE		ALTRE		TOTALE		N. Classificazione
in nome collettivo		altre		TOTALE								
Imprese	Addetti	Imprese	Addetti	Imprese	Addetti	Imprese	Addetti	Imprese	Addetti	Imprese	Addetti	

**TAV. 1 B - Imprese artigiane per forma giuridica e relativi addetti per ramo, classe e sottoclasse di attività economica**

N. Classificazione	RAMI, CLASSI E SOTTOCLASSI DI ATTIVITÀ ECONOMICA		IMPRESE INDIVIDUALI		SOCIETÀ								TOTALE	
					cooperative		in nome collettivo		altre		TOTALE			
			Imprese	Addetti	Imprese	Addetti	Imprese	Addetti	Imprese	Addetti	Imprese	Addetti	Imprese	Addetti

**TAV. 2 - Imprese per numero di attività esercitate e per ramo, classe e sottoclasse di attività economica**

N. Classificazione	RAMI, CLASSI E SOTTOCLASSI DI ATTIVITÀ ECONOMICA		IMPRESE CHE ESERCITANO UNA SOLA ATTIVITÀ			IMPRESE CHE ESERCITANO DUE O PIÙ ATTIVITÀ			
						in classi dello stesso ramo			
			Imprese	Unità locali	Addetti	Imprese	Unità locali	Addetti	
IMPRESE CHE ESERCITANO DUE O PIÙ ATTIVITÀ						TOTALE			N. Classificazione
in classi di rami diversi			TOTALE						
Imprese	Unità locali	Addetti	Imprese	Unità locali	Addetti	Imprese	Unità locali	Addetti	





**TAV. 10 - Unità locali per numero di addetti, indipendenti e dipendenti e per ramo, classe, sottoclasse e categoria di attività economica**

N. Classificazione	RAMI, CLASSI, SOTTOCLASSI E CATEGORIE DI ATTIVITÀ ECONOMICA		UNITÀ LOCALI CON ADDETTI										N. Classificazione	
			1 - 2				3 - 5				6 - 9			
			Unità locali	Addetti	di cui		Unità locali	Addetti	di cui		Unità locali	Addetti		
Indipendenti	Dipendenti	Indipendenti			Dipendenti									
UNITÀ LOCALI CON ADDETTI													N. Classificazione	
		10 - 19			20 e oltre			TOTALE						
di cui		Unità locali	Addetti	di cui		Unità locali	Addetti	di cui		Unità locali	Addetti	di cui		
Indipendenti	Dipendenti			Indipendenti	Dipendenti			Indipendenti	Dipendenti			Indipendenti		Dipendenti

**TAV. 11 A - Addetti alle unità locali per singola categoria posizionale, sesso e per ramo, classe, sottoclasse e categoria di attività economica**

N. Classificazione	RAMI, CLASSI, SOTTOCLASSI E CATEGORIE DI ATTIVITÀ ECONOMICA		INDIPENDENTI								DIPENDENTI						N. Classificazione			
			Imprenditori, titolari, gerenti ecc.		Soci di cooperativa		Familiari coadiuvanti		TOTALE		Dirigenti		Direttivi, ricercatori e tecnici laureati		Altri impiegati					
			MF	M	MF	M	MF	M	MF	M	MF	M	MF	M	MF	M		MF	M	
DIPENDENTI																	N. Classificazione			
Categorie speciali (intermedi)		Capi operai		Operai specializzati		Operai qualificati		Operai comuni		Apprendisti		Altro personale		TOTALE		Indipendenti e Dipendenti		di cui a tempo parziale		
MF	M	MF	M	MF	M	MF	M	MF	M	MF	M	MF	M	MF	M	MF		M	MF	M

**TAV. 11 B - Addetti alle unità locali artigiane per categoria posizionale, sesso e per ramo, classe e sottoclasse di attività economica**

N. Classificazione	RAMI, CLASSI E SOTTOCLASSI DI ATTIVITÀ ECONOMICA		Imprenditori, titolari, soci di cooperativa		Familiari coadiuvanti		Dirigenti, impiegati e categorie speciali		Operai specializzati		Operai qualificati e comuni		Apprendisti		Altro personale		TOTALE																			
			Addetti		di cui a tempo parziale																															
			MF	M	MF	M	MF	M	MF	M	MF	M	MF	M	MF	M	MF	M	MF	M	MF	M														
MOTRICI PER SEMIRIMORCHI																					SEMIRIMORCHI				RIMORCHI				AUTOVEICOLI PER USI SPECIALI O PER TRASPORTO SPECIFICO				RIMORCHI DI AUTOVEICOLI PER USI SPECIALI O PER TRASPORTO SPECIFICO			

**TAV. 12 - Mezzi di trasporto su strada in dotazione alle unità locali per tipo e per ramo, classe e sottoclasse di attività economica**

N. Classificazione	RAMI, CLASSI E SOTTOCLASSI DI ATTIVITÀ ECONOMICA		MOTOVEICOLI		AUTOVETTURE		AUTOBUS	AUTOCARRI																												
			Motocarri e motofurgoni	Altri motoveicoli	a benzina	ad altro tipo di alimentazione		con portata utile in quintali																												
								fino a 10	11-30	31-70	71-90	oltre 90																								
MOTRICI PER SEMIRIMORCHI																					SEMIRIMORCHI				RIMORCHI				AUTOVEICOLI PER USI SPECIALI O PER TRASPORTO SPECIFICO				RIMORCHI DI AUTOVEICOLI PER USI SPECIALI O PER TRASPORTO SPECIFICO			

**TAV. 13 - Unità locali con impianti o apparecchi di riscaldamento per tipo di fonte energetica utilizzata, classe di superficie coperta delle unità locali e per ramo, classe, sottoclasse e categoria di attività economica**

N. Classificazione	RAMI, CLASSI, SOTTOCLASSI E CATEGORIE DI ATTIVITÀ ECONOMICA	TOTALE UNITÀ LOCALI CON RISCALDAMENTO AMBIENTE	UNITÀ LOCALI CON IMPIANTI O APPARECCHI DI RISCALDAMENTO																																					
			Impianto fisso centrale				Impianto fisso																																	
			Fonte energetica				Fonte																																	
classi di superficie	Combustibili solidi	Prodotti petroliferi	Gas da rete	Energia elettrica	Altra fonte energetica	Combustibili solidi	Prodotti petroliferi																																	
	1 - 50 mq 51 - 100 mq 101 - 200 mq 201 - 500 mq 501 - 800 mq 801 - 1.000 mq 1.001 - 1.500 mq 1.501 - 2.000 mq oltre 2.000 mq	<table border="1"> <thead> <tr> <th colspan="8">UNITÀ LOCALI CON IMPIANTI O APPARECCHI DI RISCALDAMENTO</th> </tr> <tr> <th colspan="2">autonomo</th> <th colspan="6">Apparecchi singoli</th> </tr> <tr> <th colspan="2">energetica</th> <th colspan="6">Fonte energetica</th> </tr> <tr> <th>Gas da rete</th> <th>Energia elettrica</th> <th>Altra fonte energetica</th> <th>Combustibili solidi</th> <th>Prodotti petroliferi</th> <th>Gas da rete</th> <th>Energia elettrica</th> <th>Altra fonte energetica</th> </tr> </thead> </table>							UNITÀ LOCALI CON IMPIANTI O APPARECCHI DI RISCALDAMENTO								autonomo		Apparecchi singoli						energetica		Fonte energetica						Gas da rete	Energia elettrica	Altra fonte energetica	Combustibili solidi	Prodotti petroliferi	Gas da rete	Energia elettrica	Altra fonte energetica
UNITÀ LOCALI CON IMPIANTI O APPARECCHI DI RISCALDAMENTO																																								
autonomo		Apparecchi singoli																																						
energetica		Fonte energetica																																						
Gas da rete	Energia elettrica	Altra fonte energetica	Combustibili solidi	Prodotti petroliferi	Gas da rete	Energia elettrica	Altra fonte energetica																																	

**TAV. 14 - Unità locali con impianti o apparecchi di condizionamento per tipo di fonte energetica utilizzata, classe di superficie coperta delle unità locali e per ramo, classe, sottoclasse e categoria di attività economica**

N. Classificazione	RAMI, CLASSI, SOTTOCLASSI E CATEGORIE DI ATTIVITÀ ECONOMICA	TOTALE UNITÀ LOCALI CON CONDIZIONAMENTO AMBIENTE	UNITÀ LOCALI CON IMPIANTI O APPARECCHI DI CONDIZIONAMENTO																																					
			Impianto fisso centrale				Impianto fisso																																	
			Fonte energetica				Fonte																																	
classi di superficie	Combustibili solidi	Prodotti petroliferi	Gas da rete	Energia elettrica	Altra fonte energetica	Combustibili solidi	Prodotti petroliferi																																	
	1 - 50 mq 51 - 100 mq 101 - 200 mq 201 - 500 mq 501 - 800 mq 801 - 1.000 mq 1.001 - 1.500 mq 1.501 - 2.000 mq oltre 2.000 mq	<table border="1"> <thead> <tr> <th colspan="8">UNITÀ LOCALI CON IMPIANTI O APPARECCHI DI CONDIZIONAMENTO</th> </tr> <tr> <th colspan="2">autonomo</th> <th colspan="6">Apparecchi singoli</th> </tr> <tr> <th colspan="2">energetica</th> <th colspan="6">Fonte energetica</th> </tr> <tr> <th>Gas da rete</th> <th>Energia elettrica</th> <th>Altra fonte energetica</th> <th>Combustibili solidi</th> <th>Prodotti petroliferi</th> <th>Gas da rete</th> <th>Energia elettrica</th> <th>Altra fonte energetica</th> </tr> </thead> </table>							UNITÀ LOCALI CON IMPIANTI O APPARECCHI DI CONDIZIONAMENTO								autonomo		Apparecchi singoli						energetica		Fonte energetica						Gas da rete	Energia elettrica	Altra fonte energetica	Combustibili solidi	Prodotti petroliferi	Gas da rete	Energia elettrica	Altra fonte energetica
UNITÀ LOCALI CON IMPIANTI O APPARECCHI DI CONDIZIONAMENTO																																								
autonomo		Apparecchi singoli																																						
energetica		Fonte energetica																																						
Gas da rete	Energia elettrica	Altra fonte energetica	Combustibili solidi	Prodotti petroliferi	Gas da rete	Energia elettrica	Altra fonte energetica																																	

**TAV. 15 - Unità locali operative con forni e apparecchi per processi termici per tipo di fonte energetica utilizzata e per ramo, classe, sottoclasse e categoria di attività economica**

N. Classificazione	RAMI, CLASSI, SOTTOCLASSI E CATEGORIE DI ATTIVITÀ ECONOMICA	TOTALE UNITÀ LOCALI CON FORNI E APPARECCHI PER PROCESSI TERMICI	UNITÀ LOCALI CON FORNI E APPARECCHI PER PROCESSI TERMICI						
			Per fusione, trattamento termico o riscaldamento				Cottura di prodotti		
			Fonte energetica				Fonte		
	Combustibili solidi	Prodotti petroliferi	Gas da rete	Energia elettrica	Altra fonte energetica	Combustibili solidi	Prodotti petroliferi	Gas da rete	

UNITÀ LOCALI CON FORNI E APPARECCHI PER PROCESSI TERMICI												N. Classificazione
industriali		Essiccazione e disidratazione					Altri processi termici					
energetica		Fonte energetica					Fonte energetica					
Energia elettrica	Altra fonte energetica	Combustibili solidi	Prodotti petroliferi	Gas da rete	Energia elettrica	Altra fonte energetica	Combustibili solidi	Prodotti petroliferi	Gas da rete	Energia elettrica	Altra fonte energetica	

**TAV. 16 - Unità locali operative che utilizzano vapore per processo e generatori per tipo di fonte energetica utilizzata e per ramo, classe, sottoclasse e categoria di attività economica**

N. Classificazione	RAMI, CLASSI, SOTTOCLASSI E CATEGORIE DI ATTIVITÀ ECONOMICA	UNITÀ LOCALI CHE UTILIZZANO VAPORE PER PROCESSO PROVENIENTE			GENERATORI DI VAPORE PER TIPO DI FONTE ENERGETICA				
		da generatori di vapore	da recuperatori di vapore	da altre Unità locali	Combustibili solidi	Prodotti petroliferi	Gas da rete	Energia elettrica	Altra fonte

**TAV. 17 - Motori elettrici per potenza e per ramo, classe, sottoclasse e categoria di attività economica**

N. Classificazione	RAMI, CLASSI, SOTTOCLASSI E CATEGORIE DI ATTIVITÀ ECONOMICA	MOTORI ELETTRICI PER POTENZA IN Kw									
		fino a 1		1 - 5		5 - 10		10 - 50			
		Motori	Potenza Kw	Motori	Potenza Kw	Motori	Potenza Kw	Motori	Potenza Kw		
		50 - 100				oltre 100		TOTALE			N. Classificazione
		Motori	Potenza Kw	Motori	Potenza Kw	Unità locali operative	Motori	Potenza Kw			

**TAV. 18 - Unità locali operative del commercio, pubblici esercizi e alberghi per forma di collegamento economico, sistema di vendita delle merci e per classe, sottoclasse e categoria di attività economica**

N. Classificazione	CLASSI, SOTTOCLASSI E CATEGORIE DI ATTIVITÀ ECONOMICA	ADERENTI AD UN COLLEGAMENTO ECONOMICO			SECONDO IL SISTEMA DI VENDITA DELLE MERCI										
		Unione volontaria	Gruppo di acquisto	Altre forme	Tradizionale		Libero servizio		Per corrispondenza		Altre forme		TOTALE		
					Unità locali	Addetti	Unità locali	Addetti	Unità locali	Addetti	Unità locali	Addetti	Unità locali	Addetti	

**TAV. 19 - Unità locali operative del commercio, pubblici esercizi e alberghi con impianti frigoriferi e carrelli elevatori per classe, sottoclasse e categoria di attività economica**

N. Classificazione	CLASSI, SOTTOCLASSI E CATEGORIE DI ATTIVITÀ ECONOMICA	TOTALE	ATTREZZATURE										
		Unità locali con impianti frigoriferi e carrelli elevatori	Armadi frigoriferi		Celle frigorifere		Banchi frigoriferi		Carrelli elevatori				
			con mc indicati	con mc non indicati	con mc indicati	con mc non indicati	con m indicati	con m non indicati					
		N.	mc	N.	N.	mc	N.	mc	N.	N.	m	N.	N.

**TAV. 20 - Unità locali operative del commercio fisso al minuto e relativi addetti per classe di superficie di vendita e per classe, sottoclasse e categoria di attività economica**

N. Classificazione	CLASSI, SOTTOCLASSI E CATEGORIE DI ATTIVITÀ ECONOMICA	CLASSI DI SUPERFICIE DI VENDITA (mq)										
		1 - 50			51 - 100			101 - 200				
		Unità locali	Addetti	Superficie	Unità locali	Addetti	Superficie	Unità locali	Addetti	Superficie		
		201 - 400			oltre 400			UNITÀ LOCALI CON SUPERFICIE NON INDICATA			TOTALE	N. Classificazione
		Unità locali	Addetti	Superficie	Unità locali	Addetti	Superficie	Unità locali	Addetti	Superficie		





## C - QUALIFICHE PROFESSIONALI

Qui di seguito sono riportate le categorie posizionali che figurano nel questionario di censimento (Mod. ISTAT/CIC/1). Accanto a ciascuna di esse sono indicate le qualifiche del personale addetto alle attività economiche considerate da includere in ciascuna delle predette categorie.

Per le categorie non riportate valgono le norme generali specificate nell'introduzione del presente fascicolo.

### I - PESCA

*Dirigenti:* comandanti, direttori di macchina (di naviglio per pesca oltre gli stretti).

*Direttivi, ricercatori e tecnici laureati:* ufficiali di coperta e di macchina.

*Altri impiegati:* radiotelegrafisti.

*Categorie speciali (intermedi):* nostromi, capi-barca.

*Operai specializzati:* retieri, caporali di macchine, capi valle.

*Operai qualificati:* meccanici, elettricisti, frigoristi, vallanti, pescicoltori.

*Operai comuni:* marinai, camerieri, pescatori.

*Altro personale:* giovanotti.

### II - COMMERCIO ALL'INGROSSO E AL MINUTO

*Direttivi, ricercatori e tecnici laureati:* direttore, capo di servizio, gestore o gerente di negozio o filiale (\*) o supermercato, copywriter nelle agenzie di pubblicità, analista sistemista.

*Altri impiegati:* determinatore di costi, spedizioniere patentato, chimico di laboratorio, programmatore analista, stenodattilografo in lingue estere, operatore meccanografico, commesso alla vendita, indossatrice, segretario, contabile-impiegato amministrativo, cassiere, estimatore nelle aziende di arte e antichità, disegnatore tecnico, commesso stimatore di gioielleria, addetto a pratiche valutarie e doganali ecc., interprete, traduttore, creatore di bozzetti, magazziniere.

*Categorie speciali (intermedi):* capo piazzale, collaudatore e/o accettatore (presso centri di assistenza autovetture, o filiali o concessionari), capo officina.

*Operai specializzati:* operaio specializzato provetto, autotrenista, pompista specializzato, meccanico ortopedico, meccanico riparatore, tecnico cine TV, tecnico proiezione, commesso di rosticceria, gastronomia e friggitoria, addetto al collaudo su istruzione.

*Operai qualificati:* conducente autovetture, aiuto banconiere di spacci di carne, addetto al centralino telefonico.

*Operai comuni:* conducente di autofurgone, aiuto commesso, pompista comune, ascensorista, avvolgitore, custode, fattorino, imballatore.

*Altro personale:* addetto alle pulizie anche con mezzi meccanici, garzone.

### III - ESERCIZI ALBERGHIERI ED EXTRALBERGHIERI, STABILIMENTI BALNEARI, ALBERGHI DIURNI E AGENZIE DI VIAGGIO E TURISMO

*Direttivi, ricercatori e tecnici laureati:* direttori, vice direttori, capo del personale, economo responsabile, capo settore commerciale, capo agenzia di cat. A, capo agenzia di cat. B con autonomia tecnica ed amministrativa di gestione, gerente di pubblico esercizio catering, primo segretario, capo ricevimento.

*Altri impiegati:* capo ricevimento, primo addetto ai servizi di prenotazione, ai servizi turistici e/o alle biglietterie, capo agenzia di cat. B con funzioni tecniche ed amministrative subordinate, responsabile di amministrazione (ex segretario di agenzia diplomato con mansioni di concetto), capo contabile, cassiere centrale, interprete, consegnatario di magazzino con responsabilità tecnica ed amministrativa di conduzione, corrispondente in lingue, impiegato amministrativo, contabile, segretario, stenodattilografo.

*Categorie speciali (intermedi):* capo operaio coordinatore del lavoro degli operai inquadrati ai livelli inferiori, capo mensa surgelati e/o precotti, capo cuoco, capo barman, primo portiere, capo barman (responsabile dei servizi di bar), capo servizio sala, capo laboratorio pasticceria.

*Operai specializzati:* portiere unico, dispensiere, cantiniere, capo garage, capo giardiniere, cameriere con autonomia esecutiva e conoscenze specialistiche.

(\*) Sono compresi i gestori o gerenti di negozio o filiale che ricevono un compenso fisso (con o senza percentuale sugli utili). I gestori o gerenti di negozio o filiale che gestiscono la licenza totalmente in proprio sono considerati come se fossero i titolari.

*Operai qualificati:* assistente ai bagnanti, magazziniere comune con funzioni operaie, autista, giardiniere, pulitore-lavatore a secco, cuoco, cameriere, barista, conducente automezzi e natanti, banconiere di tavola calda.

*Operai comuni:* guardia giurata, lavandaio, garagista, cameriere ai piani, cameriera camping, cameriera villaggi turistici, addetto mensa personale, stiratrice, portiere, custode, maschera di stabilimento balneare, lustrascarpe, bagnino.

*Altro personale:* tutto il personale che non trova collocazione nelle precedenti categorie.

#### IV - PUBBLICI ESERCIZI

*Direttivi, ricercatori e tecnici laureati:* direttore, gerente, capo servizio amministrativo catering, vice direttore, economo responsabile settore acquisti.

*Altri impiegati:* direttore servizio mensa, responsabile di amministrazione, cassiera centrale catering, consegnatario magazzino con responsabilità di conduzione, analista-programmatore CED, controllore amministrativo, capo reparto catering, segretario corrispondente.

*Categorie speciali (intermedi):* capo cuoco, ispettore mensa, capo laboratorio, pasticceria, capo servizio sala, primo pasticciere.

*Operai specializzati:* cuoco unico, cuoco capo partita, primo pasticciere, barman unico, gastronomo gelatiere, pizzaiolo, cameriere ai vini, cameriere agli antipasti, cameriere trinciatore, chef de rang di ristorante.

*Operai qualificati:* magazziniere comune, cellista surgelati, dispensiere, cantiniere, banconiere di gelateria, di pasticceria e di tavola calda, carrellista di stazione, cameriere di bar, di tavola calda e di self-service, barista, autista di pista catering.

*Operai comuni:* guardiano notturno e diurno, sorvegliante di ingresso, commis di cucina, ristorante e bar, stiratrice, lavandaio.

*Altro personale:* tutto il personale che non trova collocazione nelle precedenti categorie.

#### V - TRASPORTI E COMUNICAZIONI

##### 1. Trasporti terrestri

*Direttivi, ricercatori e tecnici laureati:* ispettore, capo ripartizione, capo servizio, capo ufficio, capo contabile o contabile incaricato di compilare il bilancio di gestione delle aziende.

*Altri impiegati:* segretari, disegnatori, revisori, applicati, capo stazione, capo gestione, assistente di stazione, gestore, capo personale viaggiante, capo treno, contabile, conduttore, dattilografo, tariffista per traffici internazionali, segretari di direzione, esattori, instradatori ferroviari.

*Operai specializzati:* macchinista, guidatore scelto, guidatore, autista di linea, addetto a gru e semoventi, collaudatore, autisti di autotreni o autoarticolati.

*Operai qualificati:* manovratore capo, tecnico, verificatore, bigliettaio, armatore di binario, autista, magazziniere con mansioni non impiegate.

*Operai comuni:* manovratore, deviatore, cantoniere scelto, conducente di carrelli elettrici, operai comuni di manutenzione di garage e di officina.

*Altro personale:* tutto il personale non riconducibile nelle precedenti categorie.

##### 2. Trasporti marittimi, lacuali e fluviali

*Dirigenti:* comandante, padrone al comando, direttori di macchina.

*Direttivi, ricercatori e tecnici laureati:* ufficiali di coperta e di macchina, ufficiale macchinista.

*Altri impiegati:* allievi ufficiali.

*Categorie speciali (intermedi):* sottufficiali, capi servizio, maestri di casa, nostromo, capo fuochista.

*Operai specializzati:* carpentiere, capo motorista, primo elettricista, cameriere, ottonaio, frigorista, cambusiere.

*Operai qualificati:* fuochista, marinaio, guardarobiera, cuoco, bottigliere, carbonaio, pasticciere, infermiere.

*Operai comuni:* giovanotti, garzoni.

*Altro personale:* piccoli, mozzi.

##### 3. Trasporto aerei

*Direttivi, ricercatori e tecnici laureati:* primo comandante, comandante, funzionari di 1<sup>a</sup>, 2<sup>a</sup>, 3<sup>a</sup> categoria, responsabile lungo raggio e medio raggio.

*Altri impiegati:* primo ufficiale, piloti di 1<sup>a</sup> e di 2<sup>a</sup>, assistenti di volo, tecnici e allievi tecnici di volo, impiegati di concetto e d'ordine, capo squadra operatore specializzato aeronautico, operatore specializzato aeronautico, addetti fatturazione contabile.

*Operai specializzati:* capo squadra operai specializzati, tappezziere di lavori fini, verniciatori di fino, operatore conduttore delle passerelle telescopiche.

*Operai qualificati:* operaio qualificato, trattorista, addetti conduzione mezzi meccanici relativi al piazzale e all'aeromobile, tappezziere, verniciatore a spruzzo e pennello, aggiustatore.

*Operai comuni:* addetti carico e scarico merci e bagagli dagli aeromobili, addetti macchine fotocopie e ciclostile, imballatori.

#### 4. Comunicazioni

*Direttivi, ricercatori e tecnici laureati:* capo agenzia, capo servizio, capo del settore amministrativo commerciale di agenzia, capo centro elaborazione dati, capo tecnico principale di impianti interni speciali o di rete o di trasmissione, capo ufficio, capo reparto, capo sala di commutazione, capo tecnico di 1<sup>a</sup> classe, personale della carriera direttiva delle Aziende di Stato.

*Altri impiegati:* capo centro commerciale, capo gruppo amministrativo, commerciale o tecnico, capo tecnico di 2<sup>a</sup> classe, capo turno, magazziniere titolare di magazzino di 2<sup>o</sup> livello, programmatore C.E.D., assistente tecnico, disegnatore, centralinista di direzione, personale delle carriere di concetto ed esecutiva delle Aziende di Stato.

*Categorie speciali (intermedi):* primo operatore specializzato di commutazione, primo tecnico specializzato di I.I.S. (\*) o di rete con cognizioni teoriche di rilievo.

*Operai specializzati:* primo tecnico specializzato di centrale, di officina e di trasmissioni con cognizioni teoriche di rilievo, lavoratore specializzato addetto a lavori ausiliari, operatore specializzato, sorvegliante capo di linea o impianto, apparecchiatore capo.

*Operai qualificati:* autista, commesso, distributore di magazzino, operatore di commutazione, tecnico di centrale, di officina, di rete e di trasmissione con professionalità acquisita, guardafili principale e apparecchiatore principale.

*Operai comuni:* autista, commesso, operatore di commutazione, tecnico, custode, guardafili, apparecchiatori.

*Altro personale:* tutto il personale non collocabile nelle precedenti categorie.

#### VI - CREDITO

*Direttivi, ricercatori e tecnici laureati:* funzionari.

*Altri impiegati:* capo ufficio, vice capo ufficio, capo reparto o sezione, cassiere, addetto agli schedari, agli sportelli e ai microfilms.

*Operai specializzati:* personale subalterno (commessi).

*Operai qualificati:* autisti, elettricisti, falegnami, idraulici, tipografi, macchinisti.

*Operai comuni:* guardie notturne, altro personale della categoria ausiliaria.

#### VII - PUBBLICA AMMINISTRAZIONE

*Dirigenti:* riguarda le qualifiche previste dal D.P.R. 30 giugno 1972, n. 748 nonché le qualifiche equivalenti presso tutte le altre amministrazioni siano esse a carattere centrale o locale. Ad es.: direttore generale, capo ripartizione di ente locale, primario ospedaliero, direttore di filiale, vice direttore di succursale. Per gli appartenenti alle FF.AA. e corpi similari sono da considerarsi come dirigenti gli ufficiali con grado superiore a quello di tenente colonnello o posizioni assimilate.

*Direttivi, ricercatori e tecnici laureati:* personale appartenente alle ex carriere direttive (ispettore generale ad esaurimento, direttore di divisione ad esaurimento, direttore aggiunto di divisione, direttore di sezione, consiglieri, nonché le qualifiche equivalenti o assimilabili presso tutte le altre amministrazioni siano esse a carattere centrale o locale), biologo, chimico, fisico, geologo, bibliotecario, astronomo, statistico ed attuario. Per gli appartenenti alle FF.AA. e corpi similari sono da considerarsi come direttivi gli ufficiali con grado inferiore a quello di colonnello o posizioni assimilate.

*Altri impiegati:* personale appartenente alle ex carriere di concetto (segretari, revisori, contabili) ed esecutive (addetti di segreteria, coadiutori, assistenti, preparatore chimico, dattilografo). Per gli appartenenti alle FF.AA. e corpi similari sono da considerarsi impiegati tutti i sottufficiali o posizioni assimilate.

*Categorie speciali:* capi draga, comandante di rimorchiatore, padrone marittimo per il traffico.

*Operai specializzati:* palafreniere, cuoco, capo tecnico dei fari.

*Operai qualificati:* guardiascuderia, sorvegliante idraulico, autista, bollatore.

*Altro personale:* uscieri, bidelli, inservienti, guardiano e simili.

(\*) I.I.S. = Impianti interni speciali.

## D - CLASSIFICAZIONE ANALITICA PER RAMI, CLASSI, SOTTOCLASSI E CATEGORIE DI ATTIVITÀ ECONOMICA

### O - AGRICOLTURA, CACCIA, FORESTE E PESCA

#### 01 - *Agricoltura e caccia*

##### 011 - Agricoltura

- 011.1 - Aziende cerealicole (comprese le risicole)
- 011.2 - Aziende orticole (comprese le coltivazioni in serra)
- 011.3 - Aziende viticole
- 011.4 - Aziende olivicole
- 011.5 - Aziende agrumicole
- 011.6 - Aziende frutticole
- 011.7 - Aziende floricole e di piante ornamentali (comprese le coltivazioni in serra)
- 011.8 - Aziende vivaistiche e sementiere
- 011.9 - Altre aziende e aziende agricole miste, non classificabili con il criterio della prevalenza

##### 012 - Zootecnia

- 012.1 - Aziende di allevamento bovini e bufalini
- 012.2 - Aziende di allevamento suini
- 012.3 - Aziende di allevamento pollame
- 012.4 - Aziende di allevamento ovini e caprini
- 012.5 - Aziende di allevamento di altri volatili e conigli (comprese le aziende di allevamento di selvaggina)
- 012.6 - Aziende di allevamento equini
- 012.7 - Aziende di allevamento di animali da pelliccia
- 012.8 - Aziende di allevamento di altri animali (compresi gli allevamenti misti, non classificabili con il criterio della prevalenza)

##### 013 - Selezione e moltiplicazione delle specie

- 013.1 - Aziende specializzate per la selezione ed incubazione artificiale delle uova di gallina e/o altri volatili (oca, anatra, fagiano, ecc.)
- 013.2 - Aziende specializzate nella produzione del seme bachi e bocolini; essiccazione dei bozzoli
- 013.3 - Aziende specializzate nella selezione e moltiplicazione di altre specie di animali

##### 014 - Caccia e cattura di animali

#### 02 - *Foreste*

##### 020 - Foreste

- 020.1 - Aziende forestali (comprese le silvo-pastorali)
- 020.2 - Aziende di utilizzazione del bosco
- 020.3 - Consorzi di forestazione

#### 03 - *Pesca*

##### 031 - Pesca e allevamenti in acque marine e lagunari

- 031.1 - Esercizio della pesca
- 031.2 - Esercizio di allevamenti di pesci e molluschi bivalvi

##### 032 - Pesca e allevamenti in acque dolci

- 032.1 - Esercizio della pesca
- 032.2 - Esercizio di allevamenti (anche presso aziende agricole)

#### 04 - *Attività connesse con l'agricoltura*

##### 041 - Attività trasformatrici annesse ad aziende agricole che lavorano esclusivamente o prevalentemente prodotti propri

- 041.1 - Produzione di olio di oliva
- 041.2 - Trattamento igienico del latte e conservazione del latte fresco
- 041.3 - Trasformazione del latte
- 041.4 - Conservazione e trasformazione di frutta, ortaggi, funghi e prodotti simili
- 041.5 - Pilatura e cernita di semi e granaglie
- 041.6 - Produzione e conservazione di vini (esclusi i vini spumanti e speciali)
- 041.7 - Produzione di vini spumanti e di altri vini speciali
- 041.8 - Produzione di alcool etilico di fermentazione

##### 042 - Attività di trasformazione svolte in forma associata (da parte di cooperative, consorzi di produzione, associazioni di produttori, consorzi di bonifica, consorzi di miglioramento fondiario, enti di sviluppo, ecc.)

- 042.1 - Produzione di olio di oliva

- 042.2 - Produzione di olio di semi e di frutti oleosi
- 042.3 - Conservazione e trasformazione della carne (esclusa la surgelazione)
- 042.4 - Trattamento igienico del latte e conservazione del latte fresco
- 042.5 - Trasformazione del latte
- 042.6 - Trasformazione e conservazione di frutta, ortaggi e funghi (esclusa la surgelazione)
- 042.7 - Produzione e conservazione di vini (esclusi i vini spumanti e speciali)
- 042.8 - Produzione di vini spumanti e di altri vini speciali
- 042.9 - Produzione e raffinazione dello zucchero
  
- 043 - Altre attività svolte in forma associata (da parte di cooperative, consorzi di produzione, associazioni di produttori, consorzi di bonifica, consorzi di miglioramento fondiario, enti di sviluppo, ecc.)
- 043.1 - Macellazione del bestiame
- 043.2 - Produzione di alcool etilico di fermentazione
- 043.3 - Molitura dei cereali
- 043.4 - Pilatura, cernita e altre lavorazioni di semi e granaglie
- 043.5 - Lavorazione e conservazione dei prodotti della pesca in acque dolci (esclusa la surgelazione)
- 043.6 - Produzione di mangimi
- 043.7 - Surgelazione di prodotti alimentari
- 043.8 - Stagionatura, manipolazione, selezione e imbottamento delle foglie di tabacco
- 043.9 - Raccolta e vendita di prodotti agricoli
  
- 044 - Esercizio di macchine agricole
- 044.1 - Esercizio e noleggio di mezzi e di macchine agricole per conto terzi, con personale
- 044.2 - Esercizio di macchine agricole da parte di consorzi e cooperative
  
- 045 - Approvvigionamento, produzione e distribuzione di mezzi tecnici necessari all'esercizio dell'agricoltura

## 1 - ENERGIA, GAS E ACQUA

### 1 A - Estrazione di combustibili solidi, liquidi e gassosi-industria petrolifera

#### *11 - Industria dell'estrazione e agglomerazione di combustibili solidi*

111 - Industria dell'estrazione e agglomerazione di combustibili solidi

#### *12 - Cokerie (comprese quelle annesse a stabilimenti siderurgici)*

120 - Cokerie (comprese quelle annesse a stabilimenti siderurgici)

#### *13 - Industria dell'estrazione di petrolio e gas naturali*

131 - Estrazione di petrolio

132 - Estrazione e depurazione di gas naturale

133 - Estrazione con annessa distillazione di roccia asphaltica e scisti bituminosi

134 - Ricerca di petrolio e gas naturali

#### *14 - Industria petrolifera*

140 - Industria petrolifera

140.1 - Raffinerie di petrolio

140.2 - Preparazione o miscelazione di derivati del petrolio (esclusa la petrolchimica)

140.3 - Miscelazione di gas petroliferi liquefatti (gpl) e loro imbottigliamento

#### *15 - Industria dei combustibili nucleari*

150 - Industria dei combustibili nucleari

### 1 B - Energia elettrica, gas e acqua

#### *16 - Industria della produzione e distribuzione di energia elettrica, gas, vapore e acqua calda*

161 - Produzione e distribuzione di energia elettrica

162 - Produzione e distribuzione del gas

162.1 - Officine del gas, distribuzione del gas a mezzo di reti cittadine

162.2 - Stazioni di compressione di gas metano

**163 - Produzione e distribuzione di altri tipi di energia***17 - Industria della raccolta, depurazione e distribuzione d'acqua***170 - Industria della raccolta, depurazione e distribuzione d'acqua**

170.1 - Captazione, adduzione e distribuzione d'acqua potabile

170.2 - Captazione, adduzione e distribuzione d'acqua non potabile

**2 - INDUSTRIE ESTRATTIVE - INDUSTRIE MANIFATTURIERE PER LA TRASFORMAZIONE DI MINERALI NON ENERGETICI E PRODOTTI DERIVATI - INDUSTRIE CHIMICHE***21 - Industria dell'estrazione e preparazione di minerali metalliferi*

211 - Estrazione, ricerche e preparazione di minerali di ferro

212 - Estrazione, ricerche e preparazione di minerali metalliferi non ferrosi

*22 - Industria della produzione e prima trasformazione dei metalli*

221 - Siderurgia (secondo il trattato C.E.C.A.) escluse le cokerie annesse a stabilimenti siderurgici

222 - Fabbricazione di tubi di acciaio

222.1 - Produzione di tubi senza saldatura

222.2 - Produzione di tubi avvicinati, aggraffati, saldati e simili

223 - Trafilatura, stiratura, laminazione di nastri, profilatura a freddo dell'acciaio

224 - Produzione e prima trasformazione dei metalli non ferrosi

224.1 - Produzione di metalli non ferrosi di prima e seconda fusione; prima trasformazione dei metalli non ferrosi; laminazione, stiratura, trafilatura, estrusione e altre lavorazioni

224.2 - Produzione specializzata di ferroleghie fuori della siderurgia

*23 - Industria dell'estrazione di minerali non metalliferi e non energetici; torbiere*

231 - Estrazione e ricerche di prodotti di cava per materiali da costruzione, per refrattari e per ceramiche

231.1 - Estrazione e ricerche di pietre da costruzione e di ardesia, (calcare, marmo, arenaria, gres, lava, pietre dure, granito, basalto, porfido, ecc.)

231.2 - Estrazione e ricerche di altri materiali e prodotti di cava per altre industrie

231.3 - Estrazione di pietra da gesso

231.4 - Estrazione di argilla e di caolino

231.5 - Estrazione di pietre per calce e cementi

232 - Estrazione e ricerca mineraria di sali di potassio e di fosfati di calcio naturali

233 - Produzione ed estrazione di sale

239 - Estrazione di altri minerali; torbiere

239.1 - Estrazione di zolfo e di pirite

239.2 - Estrazione di dolomite, di pomice e di pozzolana

239.3 - Estrazione di prodotti minerali vari per uso industriale

*24 - Industria della lavorazione dei minerali non metalliferi*

241 - Produzione di materiali da costruzione in laterizio

242 - Produzione di cemento, calce e gesso

242.1 - Produzione di cemento e di agglomerante cementizio

242.2 - Produzione di calce viva, idrata, e idraulica

242.3 - Produzione di gesso

243 - Produzione di materiali per costruzione in calcestruzzo, amianto-cemento e gesso

243.1 - Fabbricazione di prodotti in amianto-cemento

243.2 - Produzione di elementi da costruzione in calcestruzzo, di modellati, di mattoni e altri prodotti silico-calcarei, di prodotti in pomice-cemento

243.3 - Produzione di pannelli di gesso e di elementi prefabbricati a base di gesso e modellati

243.4 - Produzione di calcestruzzo fresco (centrali di betonaggio)

244 - Produzione di articoli in amianto (ad esclusione degli articoli in amianto-cemento)

245 - Lavorazione della pietra e di prodotti minerali non metalliferi

245.1 - Frantumazione di minerali e materiali vari al di fuori della cava

245.2 - Segagione e lavorazione del marmo e delle pietre affini (esclusa la lavorazione artistica)

245.3 - Lavorazione artistica del marmo e di altre pietre affini; lavori in mosaico (di pietre, ceramiche, vetro)

**246 - Produzione di mole e di altri corpi abrasivi applicati****247 - Industria del vetro**

- 247.1 - Produzione di vetro piano
- 247.2 - Produzione del vetro cavo e di altri prodotti simili (compreso il vetro artistico)
- 247.3 - Produzione di vetro tecnico, industriale, fibre di vetro ed altri lavori in vetro
- 247.4 - Lavorazione e trasformazione del vetro piano (lastre di sicurezza, temperate o accoppiate, stratificate, unite al perimetro, specchi e vetrate artistiche, molatura, decorazione, ecc.)
- 247.5 - Lavorazione e trasformazione del vetro cavo

**248 - Produzione di prodotti in ceramica**

- 248.1 - Produzione di materiali refrattari e di prodotti in ceramica per usi tecnici e industriali
- 248.2 - Produzione di prodotti in ceramica per uso domestico e ornamentale
- 248.3 - Produzione di piastrelle per pavimenti e rivestimenti
- 248.4 - Produzione di oggetti igienico-sanitari in terraglia forte, semiforte e dolce, vitreous china e fire clay

**25 - Industrie chimiche****251 - Produzione di prodotti chimici di base (compresi altri prodotti derivati ottenuti da successive trasformazioni)**

- 251.1 - Produzione di prodotti chimico-estrattivi e chimico-mineralurgici
- 251.2 - Produzione di prodotti chimici primari organici, inorganici e loro derivati
- 251.3 - Produzione di materie plastiche, resine sintetiche ed elastomeri
- 251.4 - Produzione di fertilizzanti e di relativi prodotti azotati di base
- 251.5 - Produzione di emulsioni di bitume, di catrame e di leganti per uso stradale (escluse le emulsioni bituminose da petroli)
- 251.6 - Produzione di trasparente di cellulosa e di cellophane
- 251.7 - Produzione di prodotti chimici organici mediante processi di fermentazione o derivati da materie prime di origine vegetale
- 251.8 - Produzione di prodotti elettrochimici (esclusa la produzione di cloro, soda e potassa) ed elettrotermici
- 251.9 - Produzione di colori organici sintetici e relativi prodotti intermedi

**255 - Produzione di mastici, pitture, vernici e inchiostri da stampa****256 - Produzione di altri prodotti chimici principalmente destinati all'industria e all'agricoltura**

- 256.1 - Produzione di gas compressi
- 256.2 - Produzione di colle varie (naturali) gelatine ed estratti d'alghe
- 256.3 - Trattamento chimico dei grassi
- 256.4 - Produzione di oli essenziali e di aromi naturali e sintetici
- 256.5 - Produzione di esplosivi, di prodotti pirotecnici e di fiammiferi
- 256.6 - Produzione di prodotti ausiliari per le industrie tessili e del cuoio
- 256.7 - Produzione di prodotti chimici vari per uso industriale
- 256.8 - Produzione di prodotti chimici per l'agricoltura e di insetticidi

**257 - Produzione di prodotti farmaceutici****258 - Produzione di sapone e detersivi sintetici nonchè di altri prodotti per l'igiene del corpo e di profumeria**

- 258.1 - Produzione di sapone e detersivi sintetici, liquidi ed in polvere
- 258.2 - Produzione di altri prodotti per l'igiene del corpo e di profumeria

**259 - Produzione di altri prodotti chimici**

- 259.1 - Produzione di prodotti fotochimici (materiali sensibili)
- 259.2 - Produzione di specialità chimiche per uso domestico e per manutenzione
- 259.3 - Produzione di prodotti chimici prevalentemente impiegati per ufficio e per il consumo non industriale

**26 - Industria della produzione di fibre artificiali e sintetiche****260 - Industria della produzione di fibre artificiali e sintetiche****3 - INDUSTRIE MANIFATTURIERE PER LA LAVORAZIONE E LA TRASFORMAZIONE DEI METALLI; MECCANICA DI PRECISIONE****31 - Industria della costruzione di prodotti in metallo (escluse le macchine e i materiali da trasporto)****311 - Fonderie**

- 311.1 - Fonderie di metalli ferrosi (getti di ghisa e di acciaio)
- 311.2 - Fonderie di metalli non ferrosi

**312 - Fucinatura, stampaggio, imbutitura, tranciatura e lavorazione a sbalzo**

- 312.1 - Produzione di pezzi di acciaio fucinati
- 312.2 - Produzione di pezzi di acciaio stampati a caldo
- 312.3 - Stampatura e imbutitura a caldo di lamiere di acciaio; tranciatura e lavorazione a sbalzo

**313 - Seconda trasformazione, trattamento e rivestimento dei metalli**

- 313.1 - Filettatura e bulloneria
- 313.2 - Produzione di molle
- 313.3 - Sinterizzazione dei metalli e loro leghe (metallurgia delle polveri)

- 313.4 - Produzione di catene fucinate senza saldatura e stampate (escluse le catene per trasmissione)
- 313.5 - Trattamento e rivestimento dei metalli
- 313.6 - Meccanica generale
  
- 314 - Costruzione e installazione di carpenteria metallica
- 314.1 - Costruzione e installazione di carpenteria metallica in genere; costruzione e installazione di sostegni per miniere; costruzione e installazione di materiale fisso per ferrovie
- 314.2 - Costruzione di porte, finestre, ecc. in profilati laminati
  
- 315 - Costruzione e installazione di caldaie e serbatoi
  
- 316 - Costruzione di utensili e articoli finiti in metallo, (escluso il materiale elettrico)
- 316.1 - Costruzione di utensili a mano per uso domestico, per arti e mestieri e per l'agricoltura
- 316.2 - Costruzione di articoli da serramenta e ferramenta
- 316.3 - Costruzione di imballaggi metallici ed altri oggetti in lamiera sottile
- 316.4 - Costruzione di apparecchi termici non elettrici per uso domestico e per convivenze
- 316.5 - Costruzione di mobili metallici (comprese le casseforti)
- 316.6 - Costruzione di stoviglie, vasellame, posateria, attrezzi da cucina e accessori casalinghi
- 316.7 - Costruzione di armi leggere e di loro munizioni
- 316.8 - Costruzione di altri articoli metallici e minuteria metallica
  
- 319 - Officine meccaniche non altrove classificate
- 319.1 - Officine di lattonieri, di maniscalchi e fabbri
- 319.2 - Officine di riparazione di macchine e attrezzature agricole
  
  
- 32 - Industria della costruzione e dell'installazione di macchine e di materiale meccanico**
  
- 321 - Costruzione o montaggio di macchine e attrezzature per l'agricoltura e la zootecnia
  
- 322 - Costruzione di macchine utensili per la lavorazione dei metalli; di utensileria per macchine utensili e operatrici
- 322.1 - Costruzione di macchine utensili per la lavorazione dei metalli
- 322.2 - Costruzione di utensileria per macchine utensili e operatrici
  
- 323 - Costruzione e installazione di macchine tessili e loro accessori; costruzione di macchine e installazione di impianti per il trattamento ausiliario dei tessili; costruzione di macchine per cucire e per maglieria
  
- 324 - Costruzione e installazione di macchine e apparecchi per le industrie alimentari, chimiche e affini
- 324.1 - Costruzione e installazione di macchine ed apparecchi per le industrie alimentari
- 324.2 - Costruzione e installazione di macchine e apparecchi per le industrie chimiche, petrolchimiche e petrolifere
- 324.3 - Costruzione e installazione di macchine automatiche per la dosatura, la confezione e per l'imballaggio
- 324.4 - Costruzione e installazione di macchine per la lavorazione delle materie plastiche e della gomma
  
- 325 - Costruzione e installazione di macchine per l'industria estrattiva, per la lavorazione dei minerali non metalliferi, per il genio civile e l'edilizia, per le industrie siderurgiche e le fonderie; costruzione e installazione di apparecchi per impianti di sollevamento e trasporto
- 325.1 - Costruzione e installazione di macchine per le miniere, di macchine per la preparazione meccanica dei materiali da costruzione, di macchine per il genio civile e l'edilizia
- 325.2 - Costruzione e installazione di macchine e apparecchi per le industrie metalsiderurgiche e le fonderie
- 325.3 - Costruzione e installazione di apparecchi per impianti di sollevamento e trasporto
  
- 326 - Costruzione di organi di trasmissione
- 326.1 - Costruzione di ingranaggi, catene di trasmissione (ivi comprese le catene di biciclette), cambi di velocità e altri organi di trasmissione
- 326.2 - Costruzione di cuscinetti
  
- 327 - Costruzione e installazione di macchine per la lavorazione del legno, della carta, del cuoio, delle pelli e delle calzature; costruzione di apparecchiature igienico-sanitarie e per lavanderia e stireria
- 327.1 - Costruzione e installazione di macchine per la lavorazione del legno e materie simili
- 327.2 - Costruzione e installazione di macchine per le industrie della carta, del cartone e le arti grafiche
- 327.3 - Costruzione e installazione di macchine e apparecchi per l'industria delle pelli, del cuoio e delle calzature
- 327.4 - Costruzione di apparecchiature igienico-sanitarie e di macchine per lavanderie e stirerie
  
- 328 - Costruzione, installazione e riparazione di altre macchine e apparecchi meccanici
- 328.1 - Costruzione e installazione di motori a combustione interna (esclusi quelli destinati ai mezzi di trasporto su strada e all'aviazione)
- 328.2 - Costruzione e installazione di turbine idrauliche e termiche e di altre macchine che producono energia meccanica
- 328.3 - Costruzione e installazione di compressori, di pompe, di trasmissioni idrauliche e pneumatiche, di apparecchi di ventilazione ed essiccamento ad aria, di apparecchi frigoriferi non domestici
- 328.4 - Costruzione e installazione di forni industriali non elettrici
- 328.5 - Costruzione di materiale per saldatura non elettrica
- 328.6 - Costruzione di rubinetterie, valvole, saracinesche e simili
- 328.7 - Costruzione di bilance (comuni, automatiche e semiautomatiche) e di macchine automatiche per la vendita e la distribuzione
- 328.8 - Costruzione di materiale meccanico non altrove classificato
- 328.9 - Riparazione di apparecchi e materiale di riscaldamento e condizionamento, di impianti idraulici, di distribuzione di gas e di impianti frigoriferi; riparazione e manutenzione di ascensori e montacarichi



**33 - Industria della costruzione, installazione e riparazione di macchine per ufficio, di macchine e di impianti per l'elaborazione dei dati**

- 330 - Costruzione, installazione e riparazione di macchine per ufficio, macchine ed impianti per l'elaborazione dei dati
- 330.1 - Costruzione di macchine per ufficio, costruzione e installazione di macchine ed impianti per l'elaborazione dei dati
- 330.2 - Riparazione di macchine per ufficio, di sistemi per l'elaborazione dei dati, di registratori di cassa e simili

**34 - Industria della costruzione, installazione di impianti e riparazione di materiale elettrico ed elettronico (esclusi gli elaboratori elettronici)**

- 341 - Produzione di fili e cavi elettrici
- 342 - Costruzione di motori, generatori, trasformatori, interruttori ed altro materiale elettrico e dielettrico
- 343 - Costruzione di apparecchiature elettriche per mezzi di trasporto e per uso industriale; di pile e di accumulatori
- 343.1 - Costruzione di apparecchiature elettriche per mezzi di trasporto; sistemi ed apparecchi di controllo del traffico terrestre, aereo e navale
- 343.2 - Costruzione di altre apparecchiature e materiale elettrico per uso industriale
- 343.3 - Costruzione di pile e di accumulatori
- 343.4 - Riparazione di macchinari elettrici ed impianti elettrotermici per uso industriale
- 344 - Costruzione di apparecchi elettrici di misura; apparecchi per telecomunicazioni ed apparecchi elettromedicali
- 344.1 - Costruzione di apparecchi di misura elettrici ed elettronici
- 344.2 - Costruzione di apparecchi elettrici per telecomunicazione (compreso il montaggio da parte di imprese costruttrici)
- 344.3 - Costruzione di apparecchi elettromedicali
- 345 - Costruzione o montaggio di apparecchi radio riceventi, televisori, di apparecchi elettroacustici; costruzione di sistemi per il controllo dei processi industriali e di componenti elettronici
- 345.1 - Costruzione o montaggio di apparecchi radioriceventi, televisori, apparecchi elettroacustici
- 345.2 - Incisione, edizione e stampa di dischi e nastri magnetici registrati
- 345.3 - Costruzione di sistemi per il controllo dei processi industriali
- 345.4 - Costruzione di componenti elettronici
- 346 - Costruzione di apparecchi elettrodomestici
- 347 - Produzione di materiale elettrico di illuminazione
- 348 - Lavori di impianto tecnico: montaggio e riparazione di impianti di apparecchiature elettriche ed elettroniche
- 348.1 - Lavori di impianto tecnico (escluso il montaggio effettuato da parte di ditte costruttrici ed escluse le installazioni elettriche per l'edilizia)
- 348.2 - Montaggio ed altri lavori di impianto tecnico
- 348.3 - Riparazione di apparecchi elettrici (di misura, elettromedicali, di telecomunicazione), di apparecchi e componenti elettronici, di impianti radiofonici, televisivi, di diffusione e di amplificazione sonora

**35 - Industria della costruzione e montaggio di autoveicoli, carrozzerie, parti ed accessori**

- 351 - Costruzione e montaggio di autoveicoli (comprese le macchine da traino stradali) e costruzione dei relativi motori
- 352 - Costruzione di carrozzerie e rimorchi
- 353 - Costruzione di parti ed accessori per autoveicoli e rimorchi

**36 - Industria della costruzione di altri mezzi di trasporto**

- 361 - Costruzione navale, riparazione e manutenzione di navi
- 361.1 - Cantieri navali per costruzioni metalliche
- 361.2 - Picchettaggio, raschiatura, verniciatura e carenaggio natanti
- 361.3 - Cantieri di demolizione di navi
- 362 - Costruzione di materiale rotabile a scartamento normale e a scartamento ridotto per servizio pubblico
- 362.1 - Costruzione di locomotive, elettrotreni, automotrici, tram e altro materiale da trazione
- 362.2 - Riparazione di materiale rotabile ferroviario e tranviario
- 363 - Costruzione e montaggio di cicli, motocicli e loro parti staccate
- 363.1 - Costruzione e montaggio di cicli, motocicli e motoveicoli
- 363.2 - Costruzione di accessori e di pezzi staccati per cicli, motocicli e ciclomotori
- 364 - Costruzione e riparazione di aeronavi
- 365 - Costruzione di altri mezzi di trasporto non altrove classificati

**37 - Industria della costruzione di strumenti e di apparecchi di precisione, medico chirurgici, ottici ed affini; orologeria**

- 371 - Costruzione e riparazione di strumenti di precisione, di apparecchi di misura e di controllo
- 371.1 - Costruzione di contatori per gas, acqua ed altri liquidi (compresi i contatori per distributori di benzina), di apparecchi di misura, controllo e regolazione
- 371.2 - Costruzione di strumenti per navigazione, idrologia, geofisica e meteorologia
- 371.3 - Costruzione di strumenti per disegno e calcolo; di strumenti di misura dimensionale di precisione; di bilance analitiche di precisione; di apparecchi per laboratorio e di materiale didattico; costruzione di altri apparecchi e strumenti di precisione

371.4 - Riparazione di strumenti scientifici e di precisione (esclusi quelli ottici)

**372 - Costruzione di apparecchi e materiale medico-chirurgico**

372.1 - Costruzione di apparecchi medici per diagnosi; di materiale medico-chirurgico e veterinario; di strumenti e apparecchi per odontoiatria

372.2 - Costruzione di apparecchi per protesi ed ortopedia (escluse le scarpe ortopediche)

**373 - Costruzione e riparazione di strumenti ottici e di apparecchiature fotografiche**

373.1 - Costruzione di armature per occhiali di qualsiasi tipo - montatura in serie di occhiali comuni

373.2 - Costruzione di lenti e di strumenti ottici di precisione

373.3 - Costruzione di apparecchiature fotografiche e cinematografiche

373.4 - Riparazione di strumenti ottici e fotocinematografici

**374 - Costruzione di orologi e loro pezzi staccati**

**4 - INDUSTRIE MANIFATTURIERE ALIMENTARI, TESSILI, DELLE PELLI E CUOIO, DELL'ABBIGLIAMENTO, DEL LEGNO, MOBILIO E ALTRE INDUSTRIE MANIFATTURIERE**

**41 - Industrie alimentari di base (escluse le attività di trasformazione di prodotti agricoli annesse ad aziende agricole o svolte in forma associata)**

**411 - Industria dei grassi vegetali e animali**

411.1 - Produzione di margarina; idrogenazione e raffinazione senza impiego di solventi dei grassi vegetali e animali

411.2 - Produzione di olio di oliva

411.3 - Produzione di olio di semi e di frutti oleosi

**412 - Industria della macellazione del bestiame, preparazione e conservazione della carne (escluse le macellerie e salumerie)**

412.1 - Macellazione del bestiame

412.2 - Trasformazione industriale e conservazione della carne (esclusa la surgelazione)

**413 - Industria casearia**

413.1 - Trattamento igienico e conservazione del latte fresco

413.2 - Trasformazione del latte

**414 - Industria della trasformazione e conservazione di frutta, ortaggi e funghi (esclusa la surgelazione)**

**415 - Industria della lavorazione e conservazione del pesce e di altri prodotti alimentari marini (esclusa la surgelazione)**

**416 - Industria della lavorazione delle granaglie**

416.1 - Molitura dei cereali

416.2 - Pilatura, cernita ed altre lavorazioni di semi e granaglie

**417 - Industria delle paste alimentari**

**418 - Industria dei prodotti amidacei**

**419 - Industria della panificazione, pasticceria e biscotti**

419.1 - Produzione di pane

419.2 - Produzione di pasticceria

419.3 - Produzione di fette biscottate e biscotti

**42 - Industrie dello zucchero, delle bevande, di altri prodotti alimentari e del tabacco (escluse le attività di trasformazione di prodotti agricoli annesse ad aziende agricole o svolte in forma associata)**

**420 - Industria della produzione e raffinazione dello zucchero**

**421 - Industria del cacao, cioccolato, caramelle e gelati**

421.1 - Produzione del cacao, cioccolato e caramelle

421.2 - Produzione di gelati

**422 - Industria dei prodotti alimentari per zootecnia**

**423 - Industria di prodotti alimentari vari**

423.1 - Preparazione del caffè, di succedanei del caffè e del the

423.2 - Produzione di estratti alimentari e prodotti affini

423.3 - Produzione di dolcificanti, budini, creme da tavola e lieviti artificiali (esclusi i lieviti alcoolici e per panificazione)

423.4 - Produzione specializzata di prodotti dietetici e alimenti per la prima infanzia

423.5 - Produzione di prodotti alimentari non altrove classificati

423.6 - Produzione di alimenti surgelati

**424 - Industria dell'alcool etilico, di acquaviti e liquori**

424.1 - Produzione di alcool etilico

424.2 - Produzione di acquaviti

424.3 - Produzione di liquori e di altre bevande alcooliche

**425 - Industria del vino**

425.1 - Produzione e conservazione di vini (esclusi i vini spumanti e speciali)

425.2 - Produzione di vini spumanti e di altri vini speciali

427 - Industria della birra e del malto

428 - Industria idrominerale e delle bevande analcoliche

428.1 - Imbottigliamento di acque minerali naturali

428.2 - Produzione di bevande analcoliche e di acque gassate

429 - Industria del tabacco

429.1 - Stagionatura, manipolazione, selezione e imbottimento delle foglie di tabacco

429.2 - Lavorazione e confezione dei tabacchi

### 43 - Industrie tessili

431 - Industria laniera

431.1 - Slanatura (produzione della lana dalle pelli di ovini macellati)

431.2 - Preparazione delle fibre di lana e assimilate

431.3 - Filatura, ritorcitura della lana e delle fibre assimilate e preparazione in gomitoli e matasse

431.4 - Tessitura della lana e delle altre fibre tessili col sistema laniero (esclusa la tessitura dei tappeti)

431.5 - Filatura-tessitura della lana e delle fibre assimilate (attività integrate)

432 - Industria cotoniera

432.1 - Filatura, torcitura del cotone e delle fibre assimilate; produzione di cucirini

432.2 - Tessitura del cotone (esclusa la tessitura dei tappeti) e tessitura di altre fibre tessili col sistema cotoniero

432.3 - Filatura-tessitura del cotone e delle fibre assimilate (attività integrate)

433 - Industria della seta e delle fibre chimiche assimilate

433.1 - Preparazione, filatura e operazioni sulla seta e sulle fibre chimiche assimilate

433.2 - Tessitura della seta e delle fibre chimiche assimilate (esclusa la tessitura dei tappeti)

434 - Industria della canapa, del lino, del ramiè e delle fibre dure

434.1 - Macerazione e stigliatura della canapa e del lino

434.2 - Preparazione alla filatura e filatura della canapa, del lino e ramiè e delle fibre dure; produzione di cucirini

434.3 - Tessitura della canapa, del lino e ramiè e delle fibre dure

434.4 - Filatura-tessitura della canapa, del lino e ramiè e delle fibre dure (attività integrata)

435 - Industria della juta

435.1 - Filatura della juta, pura o mista ad altre fibre

435.2 - Tessitura della juta (compresa la confezione integrata di sacchi di juta)

435.3 - Filatura-tessitura della juta (compresa la confezione integrata di sacchi di juta)

436 - Industria della maglia, maglieria e calze

436.1 - Produzione di calze per uomo, donna e ragazzo

436.2 - Produzione di tessuti a maglia

436.3 - Produzione di altri articoli di maglieria

437 - Industria del perfezionamento dei tessili

438 - Industria per la produzione di arazzi, tappeti, copripavimento, linoleum e tele cerate

438.1 - Produzione di arazzi, di tappeti e di moquettes di qualsiasi fibra

438.2 - Produzione di linoleum e di altri copripavimento a base di prodotti tessili o di carta; produzione di tele cerate e di altri tessuti intonacati (esclusi i tessuti gommati)

439 - Altre industrie tessili

439.1 - Produzione di feltri battuti (non per cappelli)

439.2 - Produzione di stoffe non tessute, di murali e di stoffe a pelo lungo (esclusi tappeti e moquettes)

439.3 - Produzione di nastri, fettucce, stringhe, trecce, passamanerie di fibre tessili

439.4 - Produzione di manufatti e tessuti elastici

439.5 - Produzione di cordami e spaghi di qualsiasi tipo di fibra

439.6 - Produzione di articoli tessili diversi

439.7 - Produzione di tubetti, rocchetti, navette, bobine, scardassi, fusi ecc. in fibra

439.8 - Produzione di tulli, pizzi e merletti

439.9 - Produzione di ricami

### 44 - Industrie delle pelli e del cuoio

441 - Concia e tintura delle pelli e del cuoio

442 - Produzione di articoli in cuoio e affini

442.1 - Produzione di marocchineria, articoli da viaggio e di articoli tecnici in cuoio

442.2 - Produzione di guanti in pelle

### 45 - Industrie delle calzature, di articoli d'abbigliamento e di biancheria per la casa

451 - Produzione a macchina di calzature (escluse quelle in gomma, in plastica e in legno)

451.1 - Produzione a macchina di calzature e pantofole (escluse quelle in gomma, in plastica e in legno)

**451.2 Produzione di parti ed accessori per calzature****452 - Produzione a mano e su misura di calzature (comprese le calzature ortopediche)****453 - Confezione in serie di articoli di abbigliamento ed altre attività collegate**

- 453.1 - Confezione di articoli di vestiario in pelle (comprese le confezioni con succedanei della pelle)
- 453.2 - Confezione di vestiario esterno per donna, giovanetta e bambini
- 453.3 - Confezione di vestiario esterno per uomo e ragazzo
- 453.4 - Confezione di vestiario esterno di tipo speciale
- 453.5 - Confezione di camicie e biancheria per uomo e ragazzo
- 453.6 - Confezione di biancheria per donna e di corsetteria
- 453.7 - Confezione di cappelli
- 453.8 - Confezioni varie e accessorie per abbigliamento
- 453.9 - Altre attività collegate all'industria dell'abbigliamento

**454 - Confezione su misura di vestiario e biancheria; modisterie**

- 454.1 - Confezione su misura di vestiario; modisterie
- 454.2 - Confezione di biancheria su misura

**455 - Confezione di altri articoli tessili (esclusa la tessitura integrata)**

- 455.1 - Confezione di biancheria da casa e per l'arredamento
- 455.2 - Produzione di articoli in materie tessili non altrove classificati (esclusa la tessitura integrata)

**456 - Confezione di pellicce*****46 - Industrie del legno e del mobile in legno*****461 - Segagione e preparazione industriale del legno****462 - Produzione di prodotti semifiniti in legno****463 - Produzione in serie di elementi di carpenteria, falegnameria e pavimenti in legno**

- 463.1 - Laboratori di falegnameria e carpenteria in legno (esclusa la carpenteria navale)
- 463.2 - Produzione o produzione e posa in opera di falegnameria industriale per l'edilizia e di pavimenti in legno
- 463.3 - Cantieri per carpenteria navale in legno

**464 - Costruzione di imballaggi in legno****465 - Costruzione di altri oggetti in legno (esclusi i mobili)**

- 465.1 - Costruzione e riparazione di veicoli in legno e di parti in legno di autoveicoli
- 465.2 - Costruzione di oggetti vari in legno
- 465.3 - Laboratori di cornici e vetrai

**466 - Produzione di articoli in sughero, paglia, giunco e vimini; produzione di spazzole e pennelli**

- 466.1 - Produzione di articoli in sughero
- 466.2 - Produzione di articoli in paglia, giunco e vimini (esclusi i mobili in giunco)
- 466.3 - Produzione di spazzole, scope e pennelli (esclusi quelli in plastica)

**467 - Industria del mobile e dell'arredamento in legno**

- 467.1 - Costruzione di mobili vari in legno
- 467.2 - Costruzione di mobili e arredamenti in giunco, vimini, canne e simili
- 467.3 - Produzione di materassi di ogni tipo
- 467.4 - Lucidatura, laccatura e doratura di mobili e di altri oggetti in legno; restauro di mobili

***47 - Industrie della carta; stampa ed editoria*****471 - Produzione della pasta-carta, della carta e del cartone****472 - Trasformazione della carta e del cartone, fabbricazione di articoli in carta, cartone e ovatta di cellulosa****473 - Stampa e industrie affini**

- 473.1 - Stabilimenti per la stampa di giornali quotidiani
- 473.2 - Altri stabilimenti di arti grafiche
- 473.3 - Legatorie e rilegatorie
- 473.4 - Industrie collegate alla stampa

**474 - Editoria*****48 - Industrie della gomma e dei manufatti di materie plastiche*****481 - Industria della gomma**

- 481.1 - Produzione di pneumatici
- 481.2 - Produzione di altri articoli in gomma (compresa la rigenerazione)

482 - Ricostruzione di pneumatici, vulcanizzazione e riparazione di pneumatici

483 - Industria dei prodotti delle materie plastiche

**49 - Industrie manifatturiere diverse**

491 - Produzione di oreficeria, argenteria, bigiotteria e taglio delle pietre preziose

491.1 - Produzione di oreficeria, argenteria, bigiotteria e coniazione di monete e medaglie

491.2 - Lavorazione di pietre dure e preziose per gioielleria e per uso industriale

492 - Costruzione di strumenti musicali e relativi accessori

493 - Laboratori fotografici e cinematografici

493.1 - Sviluppo e stampa di films cinematografici

493.2 - Produzione, sincronizzazione e doppiaggio di films

493.3 - Laboratori fotografici

494 - Costruzione di giochi, giocattoli e articoli sportivi

494.1 - Costruzione di giochi

494.2 - Costruzione di giocattoli e loro parti (esclusi i giocattoli in gomma e cartone)

494.3 - Costruzione di articoli sportivi (esclusi quelli in gomma e in materie plastiche)

495 - Altre industrie manifatturiere non altrove classificate

496 - Industria del confezionamento

496.1 - Confezionamento di generi alimentari

496.2 - Confezionamento di generi non alimentari

**5 - INDUSTRIE DELLE COSTRUZIONI E DELLE INSTALLAZIONI DI IMPIANTI PER L'EDILIZIA**

**50 - Edilizia e genio civile**

501 - Costruzioni edili - restauro e manutenzione di fabbricati

501.1 - Costruzioni d'immobili per abitazione ed altri usi (compresi il restauro e la manutenzione)

501.2 - Attività ausiliarie delle costruzioni

502 - 'Genio civile

502.1 - Costruzione di strade e lavori in terra

502.2 - Costruzione di opere specializzate

503 - Installazione di impianti per l'edilizia

503.1 - Installazione di impianti di riscaldamento, di condizionamento, idrico-sanitari e di distribuzione di gas e di acqua calda

503.2 - Installazione di impianti elettrici per l'edilizia

504 - Attività di finiture dell'edilizia

**6 - COMMERCIO, PUBBLICI ESERCIZI E ALBERGHI; RIPARAZIONI DI BENI DI CONSUMO E DI VEICOLI**

**6 A - Commercio, pubblici esercizi e alberghi**

**61 - Commercio all'ingrosso (escluso il recupero)**

611 - Commercio all'ingrosso di materie prime agricole, di animali vivi, di materie prime tessili e di semilavorati

611.1 - Commercio all'ingrosso di cereali e legumi secchi

611.2 - Commercio all'ingrosso di sementi, foraggi, piante officinali e semi oleosi

611.3 - Commercio all'ingrosso di sostanze fertilizzanti, concimi ed altri prodotti chimici per l'agricoltura

611.4 - Commercio all'ingrosso di fiori e piante

611.5 - Commercio all'ingrosso di animali vivi (esclusi gli animali da cortile)

611.6 - Commercio all'ingrosso di fibre tessili gregge e semilavorate

611.7 - Commercio all'ingrosso di cuoio e pelli gregge e lavorate (escluse le pelli per pellicceria)

611.8 - Commercio all'ingrosso di pelli gregge e conciate per pellicceria

611.9 - Commercio all'ingrosso di tabacco greggio

612 - Commercio all'ingrosso di combustibili; di minerali e prodotti chimici per l'industria

612.1 - Commercio all'ingrosso di prodotti petroliferi e lubrificanti

612.2 - Commercio all'ingrosso di combustibili solidi

612.3 - Commercio all'ingrosso di metalli ferrosi semilavorati

612.4 - Commercio all'ingrosso di minerali

612.5 - Commercio all'ingrosso di metalli non ferrosi e prodotti semilavorati

612.6 - Commercio all'ingrosso di prodotti chimici industriali, oli e grassi industriali di origine vegetale e animale; di gomma greggia

613 - Commercio all'ingrosso di legname, di materiale da costruzione e di articoli per installazione

613.1 - Commercio all'ingrosso di legname, semilavorati in legno e legno artificiale

613.2 - Commercio all'ingrosso di materiali da costruzione

613.3 - Commercio all'ingrosso di articoli per installazioni

613.4 - Commercio all'ingrosso di vetro piano

**614 - Commercio all'ingrosso di macchine, attrezzature e veicoli**

614.1 - Commercio all'ingrosso di macchine utensili per metallo, legno, plastica e pietra

614.2 - Commercio all'ingrosso di macchine per costruzioni edili

614.3 - Commercio all'ingrosso di macchine per l'industria tessile; di macchine da cucire e per maglieria

614.4 - Commercio all'ingrosso di macchine e attrezzature per ufficio (esclusi i mobili)

614.5 - Commercio all'ingrosso di altre macchine, utensileria e attrezzature per l'industria, il commercio e la navigazione

614.6 - Commercio all'ingrosso di macchine, accessori e attrezzi agricoli, compresi i trattori

614.7 - Commercio all'ingrosso di veicoli e accessori

**615 - Commercio all'ingrosso di mobili, elettrodomestici, apparecchi radio-televisivi, casalinghi e ferramenta**

615.1 - Commercio all'ingrosso di mobili in legno, metallo e materie sintetiche

615.2 - Commercio all'ingrosso di articoli in ferro ed in altri metalli (ferramenta)

615.3 - Commercio all'ingrosso di apparecchi radio-televisivi, strumenti musicali, dischi e relativi accessori

615.4 - Commercio all'ingrosso di materiali radioelettrici, telefonici e televisivi

615.5 - Commercio all'ingrosso di apparecchi elettrodomestici (comprese le cucine a gas e a legna)

615.6 - Commercio all'ingrosso di porcellane, vetrerie e casalinghi

615.7 - Commercio all'ingrosso di vernici e colori

615.8 - Commercio all'ingrosso di carte da parati e stucchi

615.9 - Commercio all'ingrosso di mobili ed oggetti di arredamento in canna, vimini, giunco, sughero e paglia

**616 - Commercio all'ingrosso di prodotti tessili, di abbigliamento, di calzature e articoli in cuoio e pelli**

616.1 - Commercio all'ingrosso di vestiario (compresi gli abiti da lavoro), di cappelli, di ombrelli e accessori di abbigliamento

616.2 - Commercio all'ingrosso di pellicce

616.3 - Commercio all'ingrosso di tessuti per l'abbigliamento e l'arredamento

616.4 - Commercio all'ingrosso di camicie, biancheria per uso personale, maglieria e simili

616.5 - Commercio all'ingrosso di articoli per merceria e per passamaneria

616.6 - Commercio all'ingrosso di calzature ed accessori per calzature

616.7 - Commercio all'ingrosso di pelletterie

616.8 - Commercio all'ingrosso di articoli tessili per la casa e di tappeti e materassi

**617 - Commercio all'ingrosso di prodotti alimentari, bevande e tabacco**

617.1 - Commercio all'ingrosso di prodotti ortofrutticoli freschi, congelati e surgelati

617.2 - Commercio all'ingrosso di carni fresche, congelate, surgelate e di salumi, pollame, selvaggina e uova

617.3 - Commercio all'ingrosso di latte, burro e formaggi

617.4 - Commercio all'ingrosso di oli e grassi alimentari

617.5 - Commercio all'ingrosso di bevande alcoliche e di analcoliche, di alcool per liquori ed aceto

617.6 - Commercio all'ingrosso di caffè, the, cacao e spezie

617.7 - Commercio all'ingrosso di prodotti ittici, freschi, surgelati e comunque conservati

617.8 - Commercio all'ingrosso specializzato di altri prodotti alimentari non altrove classificati e generi di monopolio

617.9 - Commercio all'ingrosso despecializzato

**618 - Commercio all'ingrosso di prodotti farmaceutici, sanitari, di bellezza e di detersivi**

618.1 - Commercio all'ingrosso di prodotti farmaceutici

618.2 - Commercio all'ingrosso di strumenti ed apparecchi sanitari

618.3 - Commercio all'ingrosso di articoli di profumeria

618.4 - Commercio all'ingrosso di saponi, detersivi, prodotti per la lucidatura e simili

**619 - Commercio all'ingrosso di altri prodotti non alimentari**

619.1 - Commercio all'ingrosso di carta, cartone e articoli di cartoleria

619.2 - Commercio all'ingrosso di libri

619.3 - Commercio all'ingrosso di articoli per fotografia, cinematografia, ottica e di strumenti scientifici

619.4 - Commercio all'ingrosso di orologi e di articoli di gioielleria

619.5 - Commercio all'ingrosso di giocattoli

619.6 - Commercio all'ingrosso di articoli sportivi

619.7 - Commercio all'ingrosso di prodotti non alimentari non altrove classificati

**62 - Commercio all'ingrosso di materiali vari da recupero**

- 621 - Commercio all'ingrosso di rottami metallici
- 622 - Commercio all'ingrosso di altri prodotti di raccolta

**63 - Intermediari del commercio (agenti rappresentanti e agenzie di mediazione)**

- 631 - Intermediari del commercio di materie prime agricole, di animali vivi, di materie prime tessili e di semilavorati
- 632 - Intermediari del commercio di combustibili, minerali e prodotti chimici per la tecnica e l'industria
- 633 - Intermediari del commercio di legname e materiale da costruzione
- 634 - Intermediari del commercio di macchine e materiale per l'industria, il commercio, la navigazione e l'agricoltura (comprese le macchine e il materiale per ufficio) e di veicoli
- 635 - Intermediari del commercio di mobili, articoli per la casa e ferramenta
- 636 - Intermediari del commercio di prodotti tessili, di abbigliamento, di calzature e articoli in cuoio
- 637 - Intermediari del commercio di prodotti alimentari, bevande e tabacco
- 638 - Intermediari del commercio specializzato di altri prodotti
- 639 - Intermediari del commercio di prodotti diversi, attività associate senza prevalenza

**64 - Commercio al minuto di prodotti alimentari, di articoli di abbigliamento, di arredamento e per la casa; farmacie****641 - Commercio al minuto di prodotti ortofrutticoli e lattiero caseari; di carne, pesce e pasticceria**

- 641.1 - Commercio al minuto di frutta, legumi e patate
- 641.2 - Commercio al minuto di latte (senza licenza di P.S.) e prodotti lattiero caseari
- 641.3 - Negozi di carni bovine, ovine, caprine e suine fresche e congelate
- 641.4 - Negozi di carni equine
- 641.5 - Commercio al minuto di pesci, crostacei e molluschi
- 641.6 - Commercio al minuto di pollame, selvaggina (esclusi i surgelati) e uova
- 641.7 - Commercio al minuto di pane, con e senza annesso forno e con eventuale annessa vendita di prodotti alimentari e non alimentari
- 641.8 - Commercio al minuto di pasticceria e dolciumi (compresa l'eventuale annessa produzione); commercio al minuto di confetteria
- 641.9 - Commercio al minuto di prodotti alimentari vari

**642 - Commercio al minuto di bevande, oli e di altri prodotti alimentari non altrove classificati; tabaccherie**

- 642.1 - Commercio al minuto di bevande e olio
- 642.2 - Commercio al minuto di prodotti del tabacco e altri generi di monopolio
- 642.3 - Commercio al minuto specializzato di altri prodotti alimentari
- 642.4 - Commercio al minuto alimentare despecializzato

**643 - Farmacie****644 - Commercio al minuto di articoli sanitari e di prodotti di bellezza**

- 644.1 - Commercio al minuto di strumenti ed articoli medicali, chirurgici ed ortopedici
- 644.2 - Erboristerie
- 644.3 - Commercio al minuto di profumeria, saponi, prodotti per toletta e per l'igiene della persona
- 644.4 - Commercio al minuto di colori e vernici

**645 - Commercio al minuto di articoli di abbigliamento**

- 645.1 - Commercio al minuto di confezioni per uomo e ragazzo, (compresi gli abiti da lavoro e gli abiti sportivi)
- 645.2 - Commercio al minuto di confezioni per donna e ragazza, (compresi gli abiti da lavoro e gli abiti sportivi)
- 645.3 - Commercio al minuto di confezioni per bambini, (comprese le confezioni per neonati)
- 645.4 - Commercio al minuto di stoffe per abbigliamento
- 645.5 - Commercio al minuto di biancheria, camicie, cappelli, ombrelli
- 645.6 - Commercio al minuto di merceria e ricami
- 645.7 - Commercio al minuto di pellicce e di pelli per pellicceria

**646 - Commercio al minuto di calzature e pelletteria**

- 646.1 - Commercio al minuto di calzature e articoli per calzolerie
- 646.2 - Commercio al minuto di articoli di pelletteria e da viaggio

**647 - Commercio al minuto di tessuti per arredamento**

- 647.1 - Commercio al minuto di tessuti per arredamento e tappeti
- 647.2 - Commercio al minuto di biancheria da tavola e da casa

**648 - Commercio al minuto di mobili, apparecchi e materiali per la casa**

- 648.1 - Commercio al minuto di mobili in legno, vimini, canne, giunchi e materassi (esclusi i mobili per ufficio)
- 648.2 - Commercio al minuto di articoli casalinghi, di ceramica e vetreria
- 648.3 - Commercio al minuto di apparecchi elettrodomestici, macchine da cucire e per maglieria
- 648.4 - Commercio al minuto di apparecchi radio, di televisori, di giradischi, di registratori e dischi; articoli di illuminazione
- 648.5 - Commercio al minuto di semilavorati in legno, sughero, vimini, e articoli in plastica
- 648.6 - Negozi di ferramenta e casseforti

648.7 - Commercio al minuto di articoli diversi per uso domestico (attività associate senza prevalenza)

**649 - Commercio al minuto di carte da parati, di rivestimenti e apparecchi igienico-sanitari, strumenti musicali, di articoli da regalo e oggetti d'arte**

649.1 - Commercio al minuto di carta da parati e stucchi

649.2 - Commercio al minuto di articoli igienico-sanitari e da costruzione

649.3 - Commercio al minuto di strumenti musicali, spartiti ed accessori

649.4 - Commercio al minuto di articoli da regalo; chincaglieria e bigiotteria

649.5 - Commercio al minuto di articoli di antiquariato, di oggetti d'arte e di culto, decorazioni

**65 - Commercio al minuto di veicoli, natanti, carburanti, libri ed articoli vari**

**651 - Commercio al minuto di automobili, motocicli e natanti**

651.1 - Commercio al minuto di autoveicoli (incluse le auto d'occasione)

651.2 - Commercio al minuto di cicli e motocicli (incluse le moto di occasione)

651.3 - Commercio al minuto di pezzi staccati ed accessori di autoveicoli, motocicli e cicli

651.4 - Commercio di natanti ed accessori

**652 - Commercio al minuto di carburanti e lubrificanti**

**653 - Commercio al minuto di libri, giornali, articoli da cancelleria e forniture per ufficio**

653.1 - Commercio al minuto di libri nuovi e usati

653.2 - Commercio al minuto di quotidiani e periodici

653.3 - Commercio al minuto di articoli di cancelleria e forniture per ufficio

653.4 - Commercio al minuto di mobili per ufficio, di macchine e attrezzature per ufficio

653.5 - Commercio al minuto di francobolli per filatelici, numismatica ed altri articoli da collezione

**654 - Commercio al minuto di altri articoli non altrove classificati**

654.1 - Commercio al minuto di materiale per ottica, fotografia, cinematografia e strumenti di precisione

654.2 - Commercio al minuto di orologi, di articoli di gioielleria e d'argenteria

654.3 - Commercio al minuto di giocattoli

654.4 - Commercio al minuto di articoli sportivi, armi e munizioni

654.5 - Commercio al minuto di fiori e piante

654.6 - Commercio al minuto di animali vivi e forniture per animali

654.7 - Commercio al minuto di macchine e attrezzature e prodotti per l'agricoltura e il giardinaggio

654.8 - Commercio al minuto di combustibili

654.9 - Altri commerci al minuto specializzati

**655 - Commercio al minuto di articoli di occasione (esclusi i libri, i veicoli e gli oggetti di antiquariato)**

**656 - Commercio al minuto di prodotti diversi, con prevalenza di prodotti non alimentari**

656.1 - Grandi magazzini

656.2 - Altri negozi despecializzati

**66 - Pubblici esercizi ed esercizi alberghieri**

**661 - Ristoranti (senza alloggio)**

**662 - Bar con e senza spettacolo**

**664 - Mense**

**665 - Esercizi alberghieri propriamente detti**

665.1 - Alberghi e motel con ristorante; locande

665.2 - Alberghi senza ristorante

665.3 - Pensioni

**666 - Vagoni letto e vagoni ristorante**

**667 - Esercizi alberghieri complementari**

667.1 - Ostelli della gioventù e rifugi alpini

667.2 - Campeggi e caravaning

667.3 - Centri di vacanze e case per vacanze

667.4 - Colonie, case di riposo, alloggi ammobiliati per turisti, altri esercizi alberghieri complementari

**6 B - Riparazioni di beni di consumo e di veicoli**

**67 - Riparazioni di beni di consumo e di veicoli**

**671 - Riparazioni di autoveicoli e biciclette**

671.1 - Riparazioni di autoveicoli (esclusa la riparazione di carrozzerie)

671.2 - Riparazioni di carrozzerie di autoveicoli

671.3 - Riparazioni di motoveicoli e biciclette



- 672 - Riparazioni di calzature e articoli in cuoio
- 673 - Riparazioni di elettrodomestici, radio, televisori, giradischi e fonografi
- 674 - Riparazioni di orologi e gioiellerie
- 675 - Riparazioni non altrove classificate

## 7 - TRASPORTI E COMUNICAZIONI

### 71 - Ferrovie

- 710 - Ferrovie
- 710.1 - Ferrovie dello stato
- 710.2 - Ferrovie in concessione
- 710.3 - Servizi ausiliari delle ferrovie, in appalto

### 72 - Altri trasporti terrestri

- 721 - Metropolitane, tranvie e servizi regolari d'autobus
- 722 - Trasporti su strada di viaggiatori (esclusi servizi regolari d'autobus)
- 723 - Trasporti su strada di merci
- 724 - Trasporti per condotta (oleodotti e gasdotti)
- 725 - Trasporti con impianti a fune

### 73 - Trasporti fluviali, lacuali e lagunari

- 730 - Trasporti fluviali, lacuali e lagunari

### 74 - Trasporti marittimi e cabotaggio

- 741 - Trasporti marittimi internazionali (di merci e passeggeri)
- 742 - Trasporti marittimi in navigazione di cabotaggio (di merci e passeggeri)

### 75 - Trasporti aerei

- 750 - Trasporti aerei

### 76 - Attività connesse ai trasporti

- 761 - Attività connesse ai trasporti terrestri
- 762 - Attività connesse ai trasporti di navigazione interna
- 762.1 - Attività complementari ai trasporti di navigazione interna
- 762.2 - Servizi ausiliari dei trasporti di navigazione interna
- 763 - Attività connesse ai trasporti marittimi ed al cabotaggio (porti marittimi ed altre installazioni marittime)
- 763.1 - Attività complementari ai trasporti marittimi
- 763.2 - Servizi ausiliari dei trasporti marittimi
- 764 - Attività connesse ai trasporti aerei (aeroporti e aerodromi)
- 764.1 - Attività complementari ai trasporti aerei
- 764.2 - Servizi ausiliari dei trasporti aerei

### 77 - Agenzie di viaggio, intermediari dei trasporti, magazzini di custodia e depositi

- 771 - Agenzie di viaggio
- 772 - Intermediari dei trasporti
- 772.1 - Servizi di portabagagli, carico, scarico e facchinaggio
- 772.2 - Spedizionieri e agenzie di operazioni doganali
- 773 - Magazzini di custodia e deposito e frigoriferi
- 773.1 - Magazzini di custodia e deposito
- 773.2 - Magazzini frigoriferi per conto terzi

**79 - Comunicazioni****790 - Comunicazioni**

- 790.1 - Amministrazione delle poste e telecomunicazioni
- 790.2 - Servizi postelegrafonici, in appalto o in concessione
- 790.3 - Servizi telefonici di stato, servizi telefonici in appalto o in concessione e servizi di telecomunicazione in concessione

**8 - CREDITO E ASSICURAZIONE, SERVIZI PRESTATI ALLE IMPRESE; NOLEGGIO****8 A - Credito e assicurazione****81 - Istituti di credito****811 - Autorità bancarie centrali****812 - Altre istituzioni monetarie**

- 812.1 - Istituti di credito di diritto pubblico
- 812.2 - Altre aziende di credito e istituti centrali di categoria

**813 - Istituzioni finanziarie e società di controllo**

- 813.1 - Istituti e sezioni per il credito speciale
- 813.2 - Imprese di prestiti e finanziamenti
- 813.3 - Società fiduciarie e di investimenti mobiliari
- 813.4 - Società per la gestione di fondi comuni di investimento
- 813.5 - Società di controllo

**82 - Assicurazione (escluse le assicurazioni sociali obbligatorie)****821 - Istituti di assicurazione mista (vita e capitalizzazione danni)****822 - Istituti di assicurazione (vita e capitalizzazione)****823 - Istituti di assicurazione (danni, malattie, rischi diversi)****8 B - Servizi prestati alle imprese, noleggio****83 - Ausiliari finanziari e delle assicurazioni, affari immobiliari, servizi prestati alle imprese****831 - Ausiliari finanziari****832 - Ausiliari delle assicurazioni****833 - Imprese immobiliari per la compravendita di immobili****834 - Agenzie di mediazione per la compravendita e la locazione di immobili e terreni (compresa la locazione di beni immobili propri)****835 - Consulenti legali****836 - Contabilità, consulenza fiscale e revisione dei conti****837 - Servizi tecnici**

- 837.1 - Studi tecnici ed affini
- 837.2 - Studi di analisi chimiche e merceologiche

**838 - Pubblicità e pubbliche relazioni**

- 838.1 - Agenzie di pubblicità e pubbliche relazioni
- 838.2 - Servizi di pubblicità aerea

**839 - Altri servizi prestati alle imprese**

- 839.1 - Studi di mercato
- 839.2 - Studi di consulenza organizzativa
- 839.3 - Servizi di informatica, elaborazione e acquisizione dati
- 839.4 - Imprese ed enti di gestioni esattoriali
- 839.5 - Agenzie di informazioni per la stampa, informazioni commerciali, richieste di certificati ed agenzie affini
- 839.6 - Copisterie
- 839.7 - Agenzie di distribuzione di libri, giornali e riviste
- 839.8 - Servizi di gestione di pubblici mercati e pese pubbliche
- 839.9 - Servizi di vigilanza e investigazione

*84 - Noleggio di beni mobili*

- 841 - Noleggio di macchinari e di attrezzature agricole (senza personale fisso)
- 842 - Noleggio di macchinari e di attrezzature per l'edilizia (senza personale fisso)
- 843 - Noleggio di macchinari e di attrezzature contabili e per ufficio, compresi i calcolatori elettronici e i registratori di cassa (senza operatore fisso)
- 844 - Noleggio di autoveicoli stradali, (senza autista)
- 845 - Noleggio di altri mezzi di trasporto (senza autista)
- 846 - Noleggio di beni di consumo
- 847 - Noleggio di altri beni mobili (senza personale fisso)

**9 - PUBBLICA AMMINISTRAZIONE; SERVIZI PUBBLICI E PRIVATI****9 A - Pubblica amministrazione***91 - Pubblica amministrazione, difesa nazionale e sicurezza sociale obbligatoria*

- 911 - Organi costituzionali - amministrazione statale e locale
  - 911.1 - Organi costituzionali
  - 911.2 - Amministrazione statale centrale e periferica
  - 911.3 - Amministrazione degli enti locali

- 912 - Giustizia
  - 912.1 - Amministrazione della giustizia
  - 912.2 - Ospedali psichiatrici giudiziari

## 913 - Sicurezza nazionale ed ordine pubblico

## 914 - Corpo nazionale dei vigili del fuoco

## 915 - Difesa nazionale

## 919 - Sicurezza sociale obbligatoria

**9 B - Servizi pubblici e privati***92 - Servizi d'igiene pubblica ed amministrazione di cimiteri*

- 921 - Servizi di nettezza urbana, di disinfestazione e servizi analoghi
  - 921.1 - Servizi di nettezza urbana, servizi di disinfestazione e servizi analoghi, pubblici
  - 921.2 - Servizi di nettezza urbana, di disinfestazione e servizi analoghi, privati

## 922 - Amministrazione dei cimiteri

## 923 - Servizi di pulizia

*93 - Istruzione*

- 931 - Istruzione universitaria
  - 931.1 - Università ed istituti a livello universitario, statali
  - 931.2 - Università ed istituti universitari non statali

## 932 - Istruzione primaria e secondaria

- 932.1 - Scuole di istruzione primaria, statali
- 932.2 - Scuole di istruzione secondaria di primo grado, statali
- 932.3 - Scuole di istruzione secondaria di secondo grado, statali
- 932.4 - Scuole di istruzione primaria, non statali
- 932.5 - Scuole di istruzione secondaria di primo grado, non statali
- 932.6 - Scuole di istruzione secondaria di secondo grado, non statali (private, legalmente riconosciute e pareggiate)

## 933 - Scuole di formazione e di perfezionamento professionale

- 933.1 - Scuole di istruzione professionale statali
- 933.2 - Scuole di istruzione professionale, non statali

## 934 - Istruzione di grado preparatorio

- 934.1 - Scuole materne, statali
- 934.2 - Scuole materne, non statali

935 - Professori ed insegnanti indipendenti

936 - Scuole di guida, pilotaggio e simili (escluse le scuole per i piloti di linea)

*94 - Ricerca e sviluppo*

940 - Ricerca e sviluppo

940.1 - Enti di ricerca e sviluppo, pubblici

940.2 - Istituti di ricerca e sviluppo, privati

*95 - Sanità e servizi veterinari*

951 - Servizi sanitari (con ricovero)

951.1 - Ospedali generali, pubblici (regionali, provinciali e zonali)

951.2 - Ospedali specializzati, pubblici

951.3 - Istituti, cliniche e policlinici universitari; istituti di cura e ricovero a carattere scientifico, pubblici

951.4 - Ospedali psichiatrici e neuropsichiatrici, pubblici

951.5 - Ospedali per cronici e di lunga degenza, pubblici

951.6 - Case di cura, private (generali, specializzate, laiche e religiose)

951.7 - Case di cura psichiatriche e neuropsichiatriche, private

951.8 - Case di cura per lunga degenza, private

951.9 - Ospedali ecclesiastici classificati, privati

952 - Altre istituzioni sanitarie (senza ricovero)

952.1 - Ambulatori e poliambulatori, pubblici

952.2 - Stabilimenti idropinici ed idrotermali, pubblici

952.3 - Centri di igiene mentale, pubblici

952.4 - Laboratori di igiene e profilassi, pubblici

952.5 - Altre istituzioni sanitarie, pubbliche

952.6 - Stabilimenti idropinici ed idrotermali, privati

952.7 - Laboratori di analisi cliniche, privati (chimico-fisiche, batteriologiche, virologiche, ematologiche e citoistologiche)

952.8 - Studi di radiologia e radioterapia, privati

952.9 - Altre istituzioni sanitarie, private

953 - Studi medici privati

953.1 - Studi medici generici e pediatrici

953.2 - Ambulatori e poliambulatori specialistici

954 - Studi dentistici

955 - Attività professionali paramediche indipendenti (ostetriche, infermieri, fisioterapisti ecc.)

956 - Servizi veterinari

956.1 - Servizi veterinari, pubblici

956.2 - Servizi veterinari, privati

*96 - Altri servizi sociali*

961 - Assistenza sociale (senza ricovero)

961.1 - Assistenza sociale, pubblica

961.2 - Assistenza sociale, privata

962 - Assistenza sociale (con ricovero)

962.1 - Assistenza sociale, pubblica

962.2 - Assistenza sociale, privata

963 - Organizzazioni economiche ed associazioni professionali

963.1 - Organizzazioni economiche

963.2 - Associazioni professionali

964 - Organizzazioni sindacali dei datori di lavoro

965 - Organizzazioni sindacali dei lavoratori ed altre organizzazioni sindacali

965.1 - Organizzazioni sindacali dei lavoratori dipendenti

965.2 - Altre organizzazioni sindacali (confederazioni italiane della proprietà edilizia, sunia ecc.)

966 - Organizzazioni religiose

967 - Enti e associazioni turistiche (escluse le agenzie di viaggio)

968 - Servizi sociali non altrove classificati

*97 - Servizi ricreativi ed altri servizi culturali*

972 - Distribuzione di films

973 - Sale cinematografiche

974 - Trasmissioni radiofoniche e televisive

974.1 - Radio e televisioni, pubbliche

974.2 - Radio e televisioni, private

975 - Spettacoli (esclusi cinema e sport)

976 - Libere professioni artistiche e letterarie

977 - Biblioteche, musei, giardini botanici e zoologici

977.1 - Servizi pubblici inerenti all'attività culturale

977.2 - Servizi privati inerenti all'attività culturale

978 - Enti, organizzazioni ed installazioni sportive

978.1 - Enti ed organizzazioni sportive

978.2 - Installazioni sportive delle amministrazioni pubbliche

978.3 - Installazioni sportive di istituzioni private

978.4 - Attività professionali sportive indipendenti (atleti, istruttori ecc.)

979 - Servizi ricreativi non altrove classificati

979.1 - Stabilimenti balneari marittimi, lacuali e fluviali

979.2 - Altri servizi dello spettacolo e ricreativi

979.3 - Ricevitorie del lotto, lotterie e concorsi pronostici

979.4 - Insegnanti indipendenti di attività ricreative (maestri di danza, di bridge, ecc.)

*98 - Servizi personali*

981 - Servizi di lavanderia, tintoria e affini

982 - Servizi per l'igiene e l'estetica della persona

982.1 - Laboratori di parrucchiere ed istituti di bellezza

982.2 - Altri servizi per l'igiene e la pulizia

983 - Studi e laboratori fotografici

983.1 - Studi fotografici

983.2 - Servizi di fotografia aerea

984 - Servizi personali non altrove classificati

984.1 - Servizi di pompe funebri e di cremazione

984.2 - Altri servizi personali non altrove classificati

985 - Servizi domestici presso famiglie e convivenze

*99 - Rappresentanze diplomatiche, organizzazioni internazionali e soprannazionali e forze armate alleate*

990 - Rappresentanze diplomatiche, organizzazioni internazionali e soprannazionali e forze armate alleate

**E - Tabella di ragguaglio tra la classificazione delle attività economiche 1981 e la classificazione 1971 secondo il numero distintivo delle categorie o delle sottoclassi**

Numero di categoria o sottoclasse della classificazione 1981	Numero di categoria della classificazione 1971	Numero di categoria o sottoclasse della classificazione 1981	Numero di categoria della classificazione 1971	Numero di categoria o sottoclasse della classificazione 1981	Numero di categoria della classificazione 1971	Numero di categoria o sottoclasse della classificazione 1981	Numero di categoria della classificazione 1971	Numero di categoria o sottoclasse della classificazione 1981	Numero di categoria della classificazione 1971	Numero di categoria o sottoclasse della classificazione 1981	Numero di categoria della classificazione 1971
011.1(a)	1.01.01(b)	132	2.02.04	251.5	3.13.05	326.1		411.1	3.01.17	439.3	
011.2(a)	1.01.02(b)	133 (c)	—	251.6	3.13.08	326.2	3.10.10	411.2	3.01.14	439.8	3.03.19
011.3(a)	1.01.03(b)	134	2.02.05	251.7	3.13.04	327.1			3.01.15	439.9	
011.4(a)	1.01.04(b)	140.1	3.13.29	251.8	3.13.06	327.3	3.10.13	411.3	3.01.16	439.4	3.03.20
011.5(a)	1.01.05(b)	140.2	3.13.30	251.9	3.13.07	327.2	3.10.19	412.1		439.5	3.03.16
011.6(a)	1.01.06(b)	140.3		255	3.13.16	327.4	3.10.08	412.2	3.01.08		3.06.01
011.7(a)	1.01.07(b)	162.2	5.02.02	256.1	3.13.10	328.1		413.1	3.01.12		3.06.02
011.8(a)	1.01.08(b)	150 (c)	—	256.2	3.13.15	328.2	3.10.09	413.2	3.01.13	441	3.06.03
011.9(a)	1.01.09(b)	161	5.01.01		3.13.11	328.3		414	3.01.10	442.1	3.06.03
012.1(a)	1.02.01(b)	162.1	5.02.01	256.3	3.13.12	328.6	3.10.21	415	3.01.09	442.2	3.04.10
012.2(a)	1.02.04(b)	163	5.01.02	256.4	3.13.13	328.8		416.1	3.01.02	451.1	3.05.01
012.3(a)	1.02.05(b)	170.1	5.03.01	256.5	3.13.09	328.4		416.2	3.01.01	451.2	
012.4(a)	1.02.03(b)	170.2	5.03.02		3.13.14	328.5	3.10.05	417	3.01.04	452	3.05.02
012.5(a)	1.02.07(b)	211	2.01.01	256.6	3.13.17	328.7	3.10.33	418	3.01.19	453.1	
012.6(a)	1.02.02(b)	212	2.01.02	256.7	3.13.19	328.9	3.10.56	419.1	3.01.03	453.2	3.04.01
012.7(a)		221						419.2		453.3	
012.8(a)	1.02.08(b)	224.2	3.09.01	256.8	3.13.18	330.1	3.10.35	419.3	3.01.05	453.4	
013.1(a)		222.1	3.09.02		3.13.20	330.2	3.10.54	420	3.01.18	453.5	3.04.03
013.3(a)	1.02.06(b)	222.2	3.09.03	257	3.13.21	341	3.10.45	421.1	3.01.06	453.6	
013.2	3.03.06	223	3.09.04		3.13.22	342	3.10.37	421.2	3.01.07	453.8	3.04.11
014 (a)	1.04.01(b)	224.1	3.09.06	258.1	3.13.23		3.10.46	422	3.01.20	453.9	3.04.12
020.1(a)	1.03.01(b)	231.1	2.02.14	258.2	3.13.24	343.1	3.10.38	423.1		453.7	3.04.07
020.2	1.03.02		2.02.15	259.1	3.13.25	343.3		423.2	3.01.11		3.04.08
020.3(c)	—	231.2		259.2	3.13.27	343.2	3.10.39	423.4		454.1	3.04.02
031.1	1.05.03	231.3	2.02.12		3.13.26	344.1	3.10.40	423.3			3.04.09
031.2	1.05.04	231.4	2.02.16	259.3	3.13.28	344.3		423.5	3.01.21	454.2	3.04.04
032.1	1.05.01	231.5	2.02.18	260	3.15.01	344.2	3.10.42	424.1	3.01.23	455.1	3.04.05
032.2	1.05.02	232	2.02.08	311.1	3.10.01	345.1	3.10.43	424.2		455.2	3.04.13
041.1	1.06.03	233	2.02.06	311.2	3.10.02	345.3		424.3		456	3.04.06
041.2			2.02.07	312.1		345.2	3.18.05	423.6(d)	—	461	3.07.01
041.3	1.06.02	239.1	2.02.09	312.2	3.09.05	345.4		425.1	3.01.22	462	3.07.02
041.4	1.06.01		2.02.10	312.3		347	3.10.44	425.2	3.01.25	463.1	3.07.05
041.5	1.06.05	239.2	2.02.11	313.1		346	3.10.41	427	3.01.24	463.2	3.07.04
041.8			2.02.17	313.2	3.10.24	348.1	4.02.02	428.1	3.01.26	463.3	3.07.10
041.6	1.06.04	239.3	2.02.13	313.4		503.2	4.02.03	428.2	3.01.27	464	3.07.03
041.7		241	3.12.08	313.3(c)	—	348.2(c)	—	429.1	3.02.01	465.1	3.07.09
042.1	1.06.08	242.1	3.12.05	313.5	3.10.47	343.4		429.2	3.02.02	465.2	
042.2		242.2	3.12.06	313.6	3.10.47	348.3	3.10.55	431.1(c)	—	465.3	3.07.06
042.3		242.3	3.12.07	314.1	3.10.61	673		431.2	3.03.01	466.1	
042.9		243.1		314.2	3.10.03	351	3.11.04	431.3	3.03.02	466.2	3.07.07
043.1		243.2	3.12.11	315	3.10.06	352	3.11.05	431.4	3.03.03	466.3	3.07.08
043.2		243.4		316.1	3.10.26	353	3.11.06	431.5		467.1	3.08.01
043.3	1.06.10	243.3	3.12.12	316.2	3.10.22	361.1	3.11.10	432.1	3.03.04	467.2	
043.4		244	3.12.13	316.8	3.10.22	361.3		432.2	3.03.05	467.3	3.04.14
043.5		245.1	3.12.01	316.5	3.10.04	361.2	3.10.48	432.3	3.03.07	467.4	3.08.02
043.6		245.2	3.12.02	316.3	3.10.23	362.1		433.1	3.03.11	471	3.16.01
043.7			3.12.03	316.4	3.10.07	362.2	3.11.07	433.2	3.03.08	472	3.16.02
043.8		245.3	3.12.04	316.6	3.10.25	363.1	3.11.01	433.1	3.03.12	473.1	3.17.01
043.9	1.06.11	246	3.12.17	316.7	3.10.27	363.2	3.11.02	434.1		473.2	3.17.02
042.4	1.06.07	247.1	3.12.10	319.1	3.10.27	363.2	3.11.03	434.2	3.03.09	473.4	3.17.05
043.5		247.2	3.12.14	319.2	3.10.49	364	3.11.09	434.3		473.3	3.17.03
042.6	1.06.06	247.3		321	3.10.53	365	3.11.08	434.4		474	3.17.04
042.7		247.4		322.1	3.10.16	371.1	3.10.32	435.1		481.1	
042.8	1.06.09	247.5	3.12.15	322.2	3.10.12	371.2		435.2	3.03.10	481.2	3.14.01
044.1	1.06.12	248.1		323	3.10.15	371.3	3.10.31	435.3			
841		248.2		324.1	3.10.18	371.4	3.10.57	436.1	3.03.14	482	3.14.02
044.2	1.06.13	248.3	3.12.09	324.2	3.10.20	372.1		436.2	3.03.13		3.14.03
045	1.06.14	248.4		324.3	3.10.20	372.2	3.10.36	436.3			3.19.01
111	2.02.01	251.1	3.13.01	324.4	3.10.34	373.1	3.20.03	437	3.03.23		3.19.02
120	2.02.02	251.2	3.13.02	325.1	3.10.14	373.2	3.10.28	438.1	3.03.17	483	3.19.03
131	3.13.31	251.3	3.13.03	325.2	3.10.17	373.3	3.10.30	438.2	3.03.18		3.19.04
	2.02.03	251.4		325.3	3.10.11	373.4	3.10.28	439.1	3.03.15		3.19.05
						374	3.10.29	439.2	3.03.21		3.19.06
								439.6	3.03.22		3.19.07
								439.7	3.03.24	491.1	3.20.04

(a) Attività non compresa nel campo di rilevazione del censimento 1981.

(b) Attività non compresa nel campo di rilevazione del censimento 1971.

(c) Attività non previste nella classificazione del 1971.

(d) La categoria comprende attività che nella classificazione 1971 erano distribuite nelle rispettive categorie di attività economica dei prodotti considerati.

**Segue E - Tabella di ragguaglio tra la classificazione delle attività economiche 1981 e la classificazione 1971 secondo il numero distintivo delle categorie o delle sottoclassi**

Numero di categoria o sottoclasse della classificazione 1981	Numero di categoria della classificazione 1971	Numero di categoria o sottoclasse della classificazione 1981	Numero di categoria della classificazione 1971	Numero di categoria o sottoclasse della classificazione 1981	Numero di categoria della classificazione 1971	Numero di categoria o sottoclasse della classificazione 1981	Numero di categoria della classificazione 1971	Numero di categoria o sottoclasse della classificazione 1981	Numero di categoria della classificazione 1971	Numero di categoria o sottoclasse della classificazione 1981	Numero di categoria della classificazione 1971	Numero di categoria o sottoclasse della classificazione 1981	Numero di categoria della classificazione 1971
491.2	3.12.16	616.2	6.01.52	642.4	6.02.13	665.1		834	6.04.03	931.2			
492	3.20.01	616.5	6.01.50		6.02.15	665.2	6.06.01		9.08.03	932.4			
493.1	3.18.04	616.6	6.01.53	643	6.02.43	665.3		835	9.05.01 (b)	932.5			
493.2	3.18.03	616.7	6.01.54	644.1		666	7.01.03	836	9.05.02 (b)	932.6			9.04.02 (b)
493.3	3.18.02	617.1	6.01.19	644.2	6.02.44	667.1		837.1	9.05.04 (b)	933.2			
494.1			6.01.09	644.3	6.02.45	667.2		837.2	9.05.05	934.2			
494.2	3.20.02		6.01.10	644.4	6.02.46	667.3	6.06.02	838.1	9.08.01	935 (a)			
494.3		617.2	6.01.11	645.1		667.4		838.2		936			9.04.05
495	3.20.05		6.01.14	645.2	6.02.18	671.1	3.10.50	983.2	7.03.04	940.1			10.01.11 (b)
496.1 (d)	—	617.3	6.01.16	645.3		671.2	3.10.51	839.1	9.05.03	940.2			9.05.07 (b)
496.2 (d)	—	617.4	6.01.17	645.4	6.02.16	671.3	3.10.52	839.2		951.6			
501.1	4.01.01	617.5	6.01.18	645.5	6.02.19	672	3.05.03	839.3	9.08.04	951.7			
501.2	4.01.05	617.6	6.01.20		6.02.23	674	3.10.60	839.4	8.03.02	951.8			9.03.04 (b)
502.1	4.01.02		6.01.12	645.6	6.02.25	675	3.10.59	839.5	9.08.02	951.9			
502.2	4.01.03	617.7	6.01.13	645.7	6.02.17	710.1	7.01.01	839.6	9.08.05	952.6			9.03.08
503.1	4.02.01		6.01.15	646.1	6.02.24	710.2	7.01.02	839.7	9.08.06	952.7			
504	4.01.04	617.8	6.01.21	646.2	6.02.20	710.3	7.05.01	839.8	9.08.08	952.8			
611.1	6.01.01		6.01.22	646.2	6.02.21	721	7.01.04	839.9	9.08.11 (b)	952.9			9.03.05 (b)
611.2	6.01.02	617.9 (c)	—	647.1	6.02.22	722	7.01.05	842	6.05.01	953.1			
611.3	6.01.28	618.1	6.01.55	647.2	6.02.26	723	7.01.06	843	6.05.02	953.2			
611.4	6.01.03	618.2	6.01.56	648.1	6.02.27	724	7.01.09	844	6.05.03	954			9.03.06 (b)
611.5	6.01.05	618.3	6.01.57	648.2	6.02.28	725	7.01.08	845	6.05.04	955 (a)			9.03.07 (b)
611.6	6.01.04	618.4	6.01.46	648.3	6.02.29	726	7.01.07	846		956.1			9.03.03 (b)
611.7	6.01.06	619.1	6.01.64	648.4	6.02.33	727	7.02.03	847	6.05.05	956.2			9.03.09 (b)
611.8	6.01.07	619.2	6.01.65	648.6	6.02.35	730	7.02.02	911.1		961.1			
611.9 (c)	6.01.08	619.3	6.01.63	648.7	6.02.34	741	7.02.01	911.2		962.1			10.01.09 (b)
612.1	6.01.24	619.4	6.01.58	648.8	6.02.39	742	7.03.01	911.3		962.2			9.08.10 (b)
612.2	6.01.23	619.5	6.01.59	649.1	6.02.32	750	7.03.02	912.1 (f)	9.02.07 (b)	962.2			
612.3	6.01.26	619.6	6.01.60	649.2	6.02.36	761	7.03.03	912.2 (a)	9.02.08 (b)	963.2			9.06.01 (b)
612.5	6.01.25	619.7	6.01.66	649.3	6.02.37	762.1	7.04.01	913 (a)	9.03.01 (b)	964			
612.6	6.01.27	621	6.01.67	649.4	6.02.38	762.2	7.04.03	914 (a)	9.03.02 (b)	965.1			9.06.02 (b)
613.1	6.01.30-	622	6.01.69	649.5	6.02.30	763.1	7.05.02	915 (a)	10.01.01 (b)	965.2			
613.2	6.01.31	631	6.01.68	651.1	6.02.31	763.2	7.04.02	951.1	10.01.02 (b)				9.07.01 (b)
613.3	6.01.32	632		651.2	6.02.40	763.3	7.04.04	951.2	10.01.03 (b)				9.07.02 (b)
613.4	6.01.33	633		651.3	6.02.41	764.1	7.05.03	951.3	10.01.04 (b)	966 (a)			9.07.03 (b)
614.1	6.01.35	634		651.4		764.2	7.05.04	951.4	10.01.05 (b)				9.07.04 (b)
614.2	6.01.37	635	6.04.01	652	6.02.42	771	7.05.05	951.5	10.01.06 (b)				9.07.05 (b)
614.3	6.01.36	636		653.1	6.02.49	772.1	7.05.04	952.1	10.01.07 (b)				9.06.03 (b)
614.4	6.01.40	637		653.2	6.02.50	772.2	7.05.06	952.2	10.01.08 (b)	968			10.01.12 (b)
614.5	6.01.38	638		653.3	6.02.50	773.1	6.04.04	952.3	10.01.10 (b)	972			9.02.01
614.6	6.01.34	639		653.4	6.02.48	773.2	6.04.05	952.4	10.02.01 (b)	973			9.02.03
614.7	6.01.39	641.1	6.02.09	653.5	6.02.47	790.1	7.06.01	952.5	10.02.02 (b)	974.1			
615.1	6.01.41	641.2	6.02.05	653.6	6.02.51	790.2	7.06.02	963.1	10.02.03 (b)	974.2			9.02.02
615.2	6.01.42	641.3		654.1	6.02.53	790.3	7.06.03	967	10.02.04 (b)	975			9.02.04
615.6	6.01.44	641.4	6.02.01	654.2	6.02.56	790.3	7.06.04	978.1	10.02.05 (b)	976 (a)			9.05.06 (b)
615.3	6.01.43	641.5	6.02.04	654.3	6.02.52	811	8.01.01	978.2		977.1			9.04.03 (b)
615.4	6.01.61	641.6	6.02.02	654.4	6.02.54	812.1	8.01.02	978.3		977.2			9.04.04 (b)
615.5	6.01.29	641.7	6.02.06	654.5	6.02.60	812.2	8.01.03	978.4 (a)		979.1			9.02.05
615.7	6.01.47	641.8	6.02.07	654.6	6.02.61	813.1	8.01.05	979.4 (a)		979.2			9.02.06
615.8	6.01.45	641.9	6.02.08	654.7	6.02.62	813.2		919	10.03.01 (b)	979.3			9.08.07
616.1	6.01.48	642.1	6.02.11	654.8	6.02.55	813.3	8.01.06	921.1	10.03.02 (b)	981			9.01.02
616.3	6.01.49	642.2	6.02.12	654.9	6.02.57	813.4		921.2	9.01.04	982.1			9.01.01
616.4	6.01.51	642.3	6.02.10	655	6.02.59	813.5	8.03.01	922	9.01.05	982.2			
616.8			6.02.14	656.1	6.02.65	821	8.02.03	923	9.01.07	983.1			3.18.01
				656.2	6.02.63	822	8.02.01	931.1	9.01.03	984.1			9.01.06
				—	6.02.66	823	8.02.02	932.1		984.2			9.08.12 (b)
				—	6.03.01 (e)	831	8.01.04	932.2		985 (a)			9.08.09 (b)
				661	6.03.02 (e)	832	8.02.04	932.3	9.04.01 (b)				10.04.01 (b)
				662	6.06.03	833	8.02.02	933.1		990 (a)			10.04.02 (b)
				664 (c)	6.06.04	833	6.04.02	934.1					10.04.03 (b)

(a), (b), (c), (d), Cfr. le corrispondenti note alla pagina precedente.

(e) Nello schema classificatorio del 1981, il commercio ambulante è distribuito nelle rispettive categorie di attività economica dei prodotti considerati.

(f) Il campo di rilevazione del censimento del 1981 esclude l'organizzazione carceraria.





**questionari di censimento**





ISTITUTO CENTRALE DI STATISTICA

# 6° CENSIMENTO GENERALE DELL'INDUSTRIA, DEL COMMERCIO, DEI SERVIZI E DELL'ARTIGIANATO

26 ottobre 1981

(Legge 18 dicembre 1980, n. 864)

## QUESTIONARIO DI CENSIMENTO

Per i quesiti seguiti da quadratino barrare così  la risposta che fa al caso

Mod. ISTAT/CIC/1

<b>A</b>	NUMERO DI CODICE
Comune	
Provincia	

FOGLIO
<b>A</b>

<b>C</b>	NUMERO D'ORDINE DEL QUESTIONARIO
Provvisorio	

<b>B</b>	SEZIONE DI CENSIMENTO
N.	.....

Definitivo	

**D** NOTIZIE INDICATIVE DELL'IMPRESA, DELL'AMMINISTRAZIONE O DI CHI GESTISCE L'UNITA' LOCALE

Denominazione o ragione sociale: \_\_\_\_\_

Via  \_\_\_\_\_

Piazza  \_\_\_\_\_

Località  \_\_\_\_\_ N. \_\_\_\_\_ Tel. \_\_\_\_\_

CAP \_\_\_\_\_ Comune \_\_\_\_\_ Provincia \_\_\_\_\_

Numero di iscrizione nel Registro delle Ditte della Camera di Commercio \_\_\_\_\_

---

**E** NOTIZIE INDICATIVE DELL'UNITA' LOCALE

Denominazione o ragione sociale: \_\_\_\_\_

Via  \_\_\_\_\_

Piazza  \_\_\_\_\_

Località  \_\_\_\_\_ N. \_\_\_\_\_ Tel. \_\_\_\_\_

CAP \_\_\_\_\_ Comune \_\_\_\_\_ Provincia \_\_\_\_\_

Numero di iscrizione nel Registro delle Ditte della Camera di Commercio \_\_\_\_\_

I riquadri D ed E devono essere sempre compilati.

Importante! Per l'esatta compilazione del questionario leggere attentamente le apposite note e avvertenze

### Parte I - IMPRESA

Deve essere compilata da ogni « Sede centrale di impresa » sia che coincida con una unità locale operativa, sia che risulti fisicamente o funzionalmente a sé stante. Ogni sede centrale di impresa deve, inoltre, compilare la Parte II - « Unità locale » del presente questionario. Coloro che svolgono attività non soggette all'obbligo di iscrizione nel Registro delle Ditte della Camera di Commercio (studi legali, medici, notari, ecc.; Pubblica Amministrazione, Enti pubblici, associazioni, ecc.) devono compilare soltanto la Parte II - « Unità locale » del presente questionario.

<p><b>1</b> DIFFUSIONE TERRITORIALE DELL'IMPRESA</p> <p>1.1 L'impresa, oltre all'unità locale censita con il presente questionario, gestisce altre unità locali? 1 <input type="checkbox"/> <b>si</b> 2 <input type="checkbox"/> <b>no</b></p> <p>1.2 In caso affermativo specificare:</p> <p>a) nello stesso Comune in cui è situata la sede dell'impresa . . . . . 1 <input type="checkbox"/></p> <p>b) in altri Comuni della stessa Provincia sede dell'impresa . . . . . 2 <input type="checkbox"/></p> <p>c) in altri Comuni della stessa Regione sede dell'impresa . . . . . 3 <input type="checkbox"/></p> <p>d) in Comuni fuori della Regione sede dell'impresa . . . . . 4 <input type="checkbox"/></p>	<p><b>3</b> CLASSIFICAZIONE DELL'IMPRESA</p> <p>3.1 Attività esclusiva o principale:</p> <p>_____ <span style="float: right;">A cura del rilevatore</span></p> <p>_____ <span style="float: right;">_____</span></p> <p>3.2 Altre attività:</p> <p>_____ <span style="float: right;">Riservato ISTAT</span></p> <p>_____ <span style="float: right;">_____</span></p> <p>_____ <span style="float: right;">_____</span></p>
<p><b>2</b> FORMA GIURIDICA</p> <p>2.1 Impresa individuale . . . . . 01 <input type="checkbox"/></p> <p>2.2 Società di fatto . . . . . 02 <input type="checkbox"/></p> <p>2.3 Società in nome collettivo . . . . . 03 <input type="checkbox"/></p> <p>2.4 Società per azioni . . . . . 04 <input type="checkbox"/></p> <p>2.5 Società in accomandita . . . . . 05 <input type="checkbox"/></p> <p>2.6 Società a responsabilità limitata . . . . . 06 <input type="checkbox"/></p> <p>2.7 Società cooperativa . . . . . 07 <input type="checkbox"/></p> <p>2.8 Azienda autonoma . . . . . 08 <input type="checkbox"/></p> <p>2.9 Azienda municipalizzata . . . . . 09 <input type="checkbox"/></p> <p>2.10 Altra forma _____ 10 <input type="checkbox"/> (specificare)</p>	<p><b>4</b> ALTRE NOTIZIE</p> <p>4.1 L'impresa nell'ambito delle proprie attività, ha rapporti diretti e sistematici con l'estero per:</p> <p>a) importazioni ed esportazioni 1 <input type="checkbox"/></p> <p>b) solo importazioni . . . . . 2 <input type="checkbox"/></p> <p>c) solo esportazioni . . . . . 3 <input type="checkbox"/></p> <p>4.2 Tipo di produzione</p> <p>a) in serie:</p> <p>— con lavorazione non completamente meccanizzata 1 <input type="checkbox"/></p> <p>— con lavorazione completamente meccanizzata . . . . . 2 <input type="checkbox"/></p> <p>b) non in serie . . . . . 3 <input type="checkbox"/></p> <p>4.3 Il titolare partecipa alle attività dell'impresa dedicandovi la propria opera manuale? . . . . . 1 <input type="checkbox"/> <b>si</b> 2 <input type="checkbox"/> <b>no</b></p> <p>4.4 Se l'impresa è iscritta nell'albo delle imprese artigiane indicare il numero di iscrizione _____</p>

DICHIARO CHE I DATI E LE NOTIZIE CONTENUTI NEL PRESENTE QUESTIONARIO RISPONDONO A VERITA'

FIRMA DELL'IMPRENDITORE (o chi per esso)  
Data \_\_\_\_\_ 1981 \_\_\_\_\_

**Sezione II - ELENCO DELLE UNITA' LOCALI GESTITE DALL'IMPRESA**

Devono essere elencate tutte le unità locali operative e amministrative gestite dall'impresa, esistenti nel territorio dello Stato.

Al fini del censimento:

- a) per unità locale « operativa » si intende ogni singola unità nella quale si attua la produzione o la vendita di beni o la prestazione di servizi;
- b) per unità locale « amministrativa » si intende la sede centrale dell'impresa o altro ufficio direttivo, tecnico o amministrativo, sempreché tali unità siano fisicamente o funzionalmente distinte dalle unità locali operative.

TIPO DELLE UNITA' LOCALI ED EVENTUALE DENOMINAZIONE	INDIRIZZO DELL'UNITA' LOCALE			LAVORAZIONE O ATTIVITA' ESERCITATA NELL'UNITA' LOCALE (1)	ADDETTI (2)	RISERVATO ISTAT	
	Comune	Provincia	Via, piazza - N. (o località) (scrivere stampatello)				
1	2	3	4	5	6	7	8
<b>A. UNITA' LOCALI OPERATIVE</b>							
1. ....							
2. ....							
3. ....							
4. ....							
5. ....							
6. ....							
7. ....							
8. ....							
9. ....							
<b>B. UNITA' LOCALI AMMINISTRATIVE</b>							
a) Sede centrale							
b) Uffici direttivi, tecnici, amministrativi							
1. ....							
2. ....							
3. ....							
<b>TOTALE ADDETTI</b>							
<b>QUALORA LO SPAZIO NON SIA SUFFICIENTE COMPILARE E ALLEGARE UN PROSPETTO ANALOGO</b>							

(1) Indicare per ciascuna unità locale « operativa » l'attività esclusiva o principale esercitata usando i termini tecnici ritenuti più appropriati. Per le unità locali « amministrative » deve essere indicata l'attività esclusiva o principale dell'impresa riportata al punto 3.1 della Parte I del presente questionario. — (2) Comprendere tutti gli addetti di ciascuna unità locale elencata e cioè: imprenditori, titolari, gerenti, liberi professionisti, soci di cooperativa, familiari, coadiuvanti, dirigenti, direttivi, altri impiegati, operai, apprendisti, ecc. Gli addetti indicati per ciascuna unità locale devono coincidere con il totale degli addetti al quadro 5 della Parte II (Unità locale) del corrispondente questionario di censimento.

RIPORTARE NEL PRESENTE FOGLIO LE STESSE RISPOSTE GIA' FORNITE NEL FOGLIO **A**



ISTITUTO CENTRALE DI STATISTICA

# 6° CENSIMENTO GENERALE DELL'INDUSTRIA, DEL COMMERCIO, DEI SERVIZI E DELL'ARTIGIANATO

26 ottobre 1981

(Legge 18 dicembre 1980, n. 864)

## QUESTIONARIO DI CENSIMENTO

Per i quesiti seguiti da quadratino barrare così  la risposta che fa al caso

Mod. ISTAT/CIC/1

<b>A</b>	NUMERO DI CODICE
Comune	
Provincia	

FOGLIO
<b>B</b>

<b>C</b>	NUMERO D'ORDINE DEL QUESTIONARIO
	Provvisorio
	Definitivo

<b>B</b>	SEZIONE DI CENSIMENTO
N.	.....

Definitivo
------------

**D** NOTIZIE INDICATIVE DELL'IMPRESA, DELL'AMMINISTRAZIONE O DI CHI GESTISCE L'UNITA' LOCALE

Denominazione o ragione sociale: \_\_\_\_\_

Via  \_\_\_\_\_

Piazza  \_\_\_\_\_

Località  \_\_\_\_\_ N. \_\_\_\_\_ Tel. \_\_\_\_\_

CAP \_\_\_\_\_ Comune \_\_\_\_\_ Provincia \_\_\_\_\_

Numero di iscrizione nel Registro delle Ditte della Camera di Commercio \_\_\_\_\_

---

**E** NOTIZIE INDICATIVE DELL'UNITA' LOCALE

Denominazione o ragione sociale: \_\_\_\_\_

Via  \_\_\_\_\_

Piazza  \_\_\_\_\_

Località  \_\_\_\_\_ N. \_\_\_\_\_ Tel. \_\_\_\_\_

CAP \_\_\_\_\_ Comune \_\_\_\_\_ Provincia \_\_\_\_\_

Numero di iscrizione nel Registro delle Ditte della Camera di Commercio \_\_\_\_\_

I riquadri D ed E devono essere sempre compilati.

### Parte I - IMPRESA

Deve essere compilata da ogni « Sede centrale di impresa » sia che coincida con una unità locale operativa, sia che risulti fisicamente o funzionalmente a sé stante. Ogni sede centrale di impresa deve, inoltre, compilare la Parte II - « Unità locale » del presente questionario. Coloro che svolgono attività non soggette all'obbligo di iscrizione nel Registro delle Ditte della Camera di Commercio (studi legali, medici, notari, ecc.; Pubblica Amministrazione, Enti pubblici, associazioni, ecc.) devono compilare soltanto la Parte II - « Unità locale » del presente questionario.

**1** DIFFUSIONE TERRITORIALE DELL'IMPRESA

1.1 L'impresa, oltre all'unità locale censita con il presente questionario, gestisce altre unità locali? 1  sì 2  no

1.2 In caso affermativo specificare:

a) nello stesso Comune in cui è situata la sede dell'impresa . . . . . 1

b) in altri Comuni della stessa Provincia sede dell'impresa . . . . . 2

c) in altri Comuni della stessa Regione sede dell'impresa . . . . . 3

d) in Comuni fuori della Regione sede dell'impresa . . . . . 4

---

**2** FORMA GIURIDICA

2.1 Impresa individuale . . . . . 01

2.2 Società di fatto . . . . . 02

2.3 Società in nome collettivo . . . . . 03

2.4 Società per azioni . . . . . 04

2.5 Società in accomandita . . . . . 05

2.6 Società a responsabilità limitata . . . . . 06

2.7 Società cooperativa . . . . . 07

2.8 Azienda autonoma . . . . . 08

2.9 Azienda municipalizzata . . . . . 09

2.10 Altra forma (specificare) . . . . . 10

---

**3** CLASSIFICAZIONE DELL'IMPRESA

3.1 Attività esclusiva o principale:

\_\_\_\_\_ A cura del rilevatore

\_\_\_\_\_

3.2 Altre attività:

\_\_\_\_\_ Riservato ISTAT

\_\_\_\_\_

\_\_\_\_\_

---

**4** ALTRE NOTIZIE

4.1 L'impresa nell'ambito delle proprie attività, ha rapporti diretti e sistematici con l'estero per:

a) importazioni ed esportazioni 1

b) solo importazioni . . . . . 2

c) solo esportazioni . . . . . 3

4.2 Tipo di produzione

a) in serie:

— con lavorazione non completamente meccanizzata 1

— con lavorazione completamente meccanizzata . . . . . 2

b) non in serie . . . . . 3

4.3 Il titolare partecipa alle attività dell'impresa dedicandovi la propria opera manuale? . . . . . 1  sì 2  no

4.4 Se l'impresa è iscritta nell'albo delle imprese artigiane indicare il numero di iscrizione \_\_\_\_\_

DICHIARO CHE I DATI E LE NOTIZIE CONTENUTI NEL PRESENTE QUESTIONARIO RISPONDONO A VERITA'

FIRMA DELL'IMPRENDITORE (o chi per esso)

Data ..... 1981

Sezione II - ELENCO DELLE UNITA' LOCALI GESTITE DALL'IMPRESA

Devono essere elencate tutte le unità locali operative e amministrative gestite dall'impresa, esistenti nel territorio dello Stato.

Ai fini del censimento:

a) per unità locale « operativa » si intende ogni singola unità nella quale si attua la produzione o la vendita di beni o la prestazione di servizi;

b) per unità locale « amministrativa » si intende la sede centrale dell'impresa o altro ufficio direttivo, tecnico o amministrativo, sempreché tali unità siano fisicamente o funzionalmente distinte dalle unità locali operative.

TIPO DELLE UNITA LOCALI ED EVENTUALE DENOMINAZIONE	INDIRIZZO DELL'UNITA' LOCALE			LAVORAZIONE O ATTIVITA' ESERCITATA NELL'UNITA' LOCALE (1)	ADDETTI (2)	RISERVATO ISTAT	
	Comune	Provincia	Via, piazza - N. (o località) (scrivere stampatello)			7	8
1	2	3	4	5	6	7	8
<b>A - UNITA' LOCALI OPERATIVE</b>							
1. ....							
2. ....							
3. ....							
4. ....							
5. ....							
6. ....							
7. ....							
8. ....							
9. ....							
<b>B - UNITA' LOCALI AMMINISTRATIVE</b>							
a) Sede centrale							
b) Uffici direttivi, tecnici, amministrativi							
1. ....							
2. ....							
3. ....							
<b>TOTALE ADDETTI . . . . .</b>							

QUALORA LO SPAZIO NON SIA SUFFICIENTE COMPILARE E ALLEGARE UN PROSPETTO ANALOGO

(1) Indicare per ciascuna unità locale « operativa » l'attività esclusiva o principale esercitata usando i termini tecnici ritenuti più appropriati. Per le unità locali « amministrative » deve essere indicata l'attività esclusiva o principale dell'impresa riportata al punto 3.1 della Parte I del presente questionario. — (2) Comprendere tutti gli addetti di ciascuna unità locale elencata e cioè: imprenditori, titolari, gerenti, liberi professionisti, soci di cooperativa, familiari coadiuvanti, dirigenti, direttivi, altri impiegati, operai, apprendisti, ecc. Gli addetti indicati per ciascuna unità locale devono coincidere con il totale degli addetti al quadro 5 della Parte II (Unità locale) del corrispondente questionario di censimento.

RISERVATO ISTAT	
Provincia	Altra attività
Comune	Rapporti con l'estero
Sez. di censimento	Tipo di produzione
N. questionario	Partecipazione del titolare
Forma giuridica	Carattere artigiano
Attività esclusiva o principale	Diffusione territoriale
Altra attività	N. unità locali
Altra attività	N. addetti

<b>A</b>	NUMERO DI CODICE
Comune	
Provincia	

<b>B</b>	SEZIONE DI CENSIMENTO
N.	

<b>C</b>	NUMERO D'ORDINE DEL QUESTIONARIO
	Definitivo

## Parte II - UNITA' LOCALE

Deve essere compilata da ogni « Unità locale » sia operativa che amministrativa. Se l'unità locale coincide con la sede d'impresa deve essere anche compilata la Parte I (Impresa) del presente questionario. In tutti gli altri casi (unità fisicamente o funzionalmente separate dalla sede di impresa) deve essere compilata soltanto la presente Parte II e le notizie indicative dei quadri D ed E della prima pagina. Per le attività non soggette all'obbligo di iscrizione anagrafica nel Registro delle Ditte della Camera di Commercio (studi legali, medici, notari, ecc.; Pubblica Amministrazione, Enti pubblici, associazioni, ecc.) deve essere compilata soltanto la presente Parte II.

**LE SEZIONI I - II - III - IV DEVONO ESSERE COMPILATE DA TUTTE LE UNITA' LOCALI**

Sezione I - NOTIZIE GENERALI	<p><b>1 TIPO DI UNITA' LOCALE</b></p> <p>1.1 Unità locale operativa . . . 1 <input type="checkbox"/></p> <p>(ogni singola unità nella quale si attua la produzione o la vendita di beni o la prestazione di servizi)</p> <p>1.2 Unità locale amministrativa</p> <p>(sede centrale dell'impresa o altro ufficio direttivo, tecnico o amministrativo, sempreché tali unità siano fisicamente o funzionalmente distinte dalle unità locali operative di cui al punto 1.1)</p> <p>a) Sede centrale . . . . . 2 <input type="checkbox"/></p> <p>b) Ufficio direttivo, tecnico o amministrativo . . . . . 3 <input type="checkbox"/></p>	<p><b>3 CLASSIFICAZIONE DELL'UNITA' LOCALE</b></p> <p>3.1 Attività esclusiva o principale:</p> <p>_____</p> <p>_____</p> <p>A cura del rilevatore</p> <table border="1"> <tr> <td></td> <td></td> <td></td> <td></td> </tr> </table> <p>3.2 Altre attività:</p> <p>_____</p> <p>_____</p> <p>_____</p> <p>Riservato ISTAT</p> <table border="1"> <tr> <td></td> <td></td> <td></td> <td></td> </tr> <tr> <td></td> <td></td> <td></td> <td></td> </tr> <tr> <td></td> <td></td> <td></td> <td></td> </tr> </table>																
<p><b>2 PRINCIPALI PRODOTTI FABBRICATI O VENDUTI O SERVIZI PRESTATI</b></p> <p>_____</p> <p>_____</p> <p>_____</p> <p>_____</p>	<p><b>4 ALTRE NOTIZIE</b></p> <p>4.1 Indicare la superficie complessiva coperta dell'unità locale . . . m<sup>2</sup> _____</p> <p>4.2 Se l'attività esclusiva o principale è esercitata stagionalmente, indicare il numero dei mesi . . . . . N. _____</p> <p>4.3 I locali sono in proprietà? . . . . . 1 <input type="checkbox"/> 2 <input type="checkbox"/></p> <p>4.4 Indicare quali dei seguenti servizi aziendali esistono:</p> <p>— bar . . . 1 <input type="checkbox"/> — spaccio . . . . . 3 <input type="checkbox"/></p> <p>— mensa . . . 2 <input type="checkbox"/> — strutture ambulatoriali . . . 4 <input type="checkbox"/></p>																	

Sezione II - ADDETTI	<p><b>5 ADDETTI ALL'UNITA' LOCALE</b></p> <p>(Indicare tutto il personale occupato nell'unità locale, anche se al 26 ottobre 1981 risulta assente per servizio, ferie, malattia, sospensione dal lavoro, ecc., in base alle qualifiche previste nei contratti collettivi di lavoro dei diversi rami di attività economiche, assimilando le qualifiche particolari di ciascuna attività alle denominazioni usate nel presente prospetto. Una stessa persona non può essere indicata in due diverse categorie).</p>																																																																																			
	<table border="1"> <thead> <tr> <th></th> <th>MASCHI</th> <th>FEMMINE</th> <th>TOTALE</th> </tr> <tr> <th></th> <th>1</th> <th>2</th> <th></th> </tr> </thead> <tbody> <tr> <td>5.1 Imprenditori, titolari, gerenti, liberi professionisti, ecc. . . . . 01</td> <td></td> <td></td> <td></td> </tr> <tr> <td>5.2 Soci di cooperativa . 02</td> <td></td> <td></td> <td></td> </tr> <tr> <td>5.3 Familiari coadiuvanti . 03</td> <td></td> <td></td> <td></td> </tr> <tr> <td>5.4 Dirigenti . . . . . 04</td> <td></td> <td></td> <td></td> </tr> <tr> <td>5.5 Direttivi, ricercatori e tecnici laureati . . . 05</td> <td></td> <td></td> <td></td> </tr> <tr> <td>5.6 Altri impiegati . . . 06</td> <td></td> <td></td> <td></td> </tr> <tr> <td>5.7 Categorie speciali (intermedi) . . . . . 07</td> <td></td> <td></td> <td></td> </tr> <tr> <td><b>TOTALE a riportare</b></td> <td></td> <td></td> <td></td> </tr> </tbody> </table> <table border="1"> <thead> <tr> <th></th> <th>MASCHI</th> <th>FEMMINE</th> <th>TOTALE</th> </tr> <tr> <th></th> <th>1</th> <th>2</th> <th></th> </tr> </thead> <tbody> <tr> <td>Riporto</td> <td></td> <td></td> <td></td> </tr> <tr> <td>5.8 Capi operai . . . . . 08</td> <td></td> <td></td> <td></td> </tr> <tr> <td>5.9 Operai specializzati . 09</td> <td></td> <td></td> <td></td> </tr> <tr> <td>5.10 Operai qualificati . . 10</td> <td></td> <td></td> <td></td> </tr> <tr> <td>5.11 Operai comuni . . . 11</td> <td></td> <td></td> <td></td> </tr> <tr> <td>5.12 Apprendisti . . . . . 12</td> <td></td> <td></td> <td></td> </tr> <tr> <td>5.13 Altro personale . . . 13</td> <td></td> <td></td> <td></td> </tr> <tr> <td><b>TOTALE ADDETTI</b> . 14</td> <td></td> <td></td> <td></td> </tr> <tr> <td>Di cui a tempo parziale . . . . . 15</td> <td></td> <td></td> <td></td> </tr> </tbody> </table>		MASCHI	FEMMINE	TOTALE		1	2		5.1 Imprenditori, titolari, gerenti, liberi professionisti, ecc. . . . . 01				5.2 Soci di cooperativa . 02				5.3 Familiari coadiuvanti . 03				5.4 Dirigenti . . . . . 04				5.5 Direttivi, ricercatori e tecnici laureati . . . 05				5.6 Altri impiegati . . . 06				5.7 Categorie speciali (intermedi) . . . . . 07				<b>TOTALE a riportare</b>					MASCHI	FEMMINE	TOTALE		1	2		Riporto				5.8 Capi operai . . . . . 08				5.9 Operai specializzati . 09				5.10 Operai qualificati . . 10				5.11 Operai comuni . . . 11				5.12 Apprendisti . . . . . 12				5.13 Altro personale . . . 13				<b>TOTALE ADDETTI</b> . 14				Di cui a tempo parziale . . . . . 15		
	MASCHI	FEMMINE	TOTALE																																																																																	
	1	2																																																																																		
5.1 Imprenditori, titolari, gerenti, liberi professionisti, ecc. . . . . 01																																																																																				
5.2 Soci di cooperativa . 02																																																																																				
5.3 Familiari coadiuvanti . 03																																																																																				
5.4 Dirigenti . . . . . 04																																																																																				
5.5 Direttivi, ricercatori e tecnici laureati . . . 05																																																																																				
5.6 Altri impiegati . . . 06																																																																																				
5.7 Categorie speciali (intermedi) . . . . . 07																																																																																				
<b>TOTALE a riportare</b>																																																																																				
	MASCHI	FEMMINE	TOTALE																																																																																	
	1	2																																																																																		
Riporto																																																																																				
5.8 Capi operai . . . . . 08																																																																																				
5.9 Operai specializzati . 09																																																																																				
5.10 Operai qualificati . . 10																																																																																				
5.11 Operai comuni . . . 11																																																																																				
5.12 Apprendisti . . . . . 12																																																																																				
5.13 Altro personale . . . 13																																																																																				
<b>TOTALE ADDETTI</b> . 14																																																																																				
Di cui a tempo parziale . . . . . 15																																																																																				

**6 MEZZI DI TRASPORTO IN DOTAZIONE ALL'UNITA' LOCALE**

**6.1 Motoveicoli**

- motocarri e motofurgoni . . . . . 01
- altri motoveicoli (1) . . . . . 02

**6.2 Autovetture (2)**

- a benzina . . . . . 03
- ad altro tipo di alimentazione . . . . . 04

**6.3 Autobus** . . . . . 05

**6.4 Autocarri**

- fino a 10 quintali di portata utile (3) . . . 06
- da 11 a 30 quintali di portata utile . . . 07
- da 31 a 70 quintali di portata utile . . . 08
- da 71 a 90 quintali di portata utile . . . 09
- oltre 90 quintali di portata utile . . . . 10

**6.5 Motrici per semirimorchi (4)** . . . . . 11

Numero

- 6.6 Semirimorchi (5)** . . . . . 12
- 6.7 Rimorchi** . . . . . 13
- 6.8 Autoveicoli per usi speciali o per trasporto specifico (6)** . . . . . 14
- 6.9 Rimorchi di autoveicoli per usi speciali o per trasporto specifico** . . . . . 15

Numero

- (1) Motocicli, motocarrozzette, motoleggere, motoveicoli per uso speciale (escluse le biciclette a motore).
- (2) Compresa le autovetture per il trasporto promiscuo con portata utile non superiore a 5 quintali.
- (3) Compresa le autovetture per trasporto promiscuo con portata utile superiore a 5 quintali.
- (4) Veicoli destinati al traino e non atti a portare carico utile proprio.
- (5) Rimorchi costruiti in modo tale che parte notevole del peso e del carico gravi sul veicolo trattore.
- (6) Autoambulanze, autocisternati, autocarri per carni macellate, per immondizie, autospartineve, autopompe, autoscale, automezzi Radio TV, autobetoniere, ecc.

**7 TIPO DI IMPIANTO ED ENERGIA UTILIZZATA**

**7.1 Tipo di impianto:**  
(fornire una sola risposta)

- Impianto fisso centralizzato . . . . .
- Impianto fisso autonomo . . . . .
- Solo apparecchi singoli . . . . .
- Nessun impianto . . . . .

	RISCALDAMENTO	CONDIZIONAMENTO
1	<input type="checkbox"/>	<input type="checkbox"/>
2	<input type="checkbox"/>	<input type="checkbox"/>
3	<input type="checkbox"/>	<input type="checkbox"/>
4	<input type="checkbox"/>	<input type="checkbox"/>

**7.2 Tipo di energia prevalentemente utilizzata:**  
(fornire una sola risposta)

- Combustibili solidi (carbone, legna, ecc.) . . . . .
- Prodotti petroliferi (kerosene, gasolio, gas in bombole, ecc.) . . . . .
- Gas da rete di distribuzione . . . . .
- Energia elettrica . . . . .
- Altra fonte energetica . . . . .

	RISCALDAMENTO	CONDIZIONAMENTO
1	<input type="checkbox"/>	<input type="checkbox"/>
2	<input type="checkbox"/>	<input type="checkbox"/>
3	<input type="checkbox"/>	<input type="checkbox"/>
4	<input type="checkbox"/>	<input type="checkbox"/>
5	<input type="checkbox"/>	<input type="checkbox"/>

(specificare)

**NOTIZIE RELATIVE A PARTICOLARI SETTORI DI ATTIVITA' ECONOMICHE**

**8 FORNI E APPARECCHI PER PROCESSI TERMICI E TIPO DI ENERGIA UTILIZZATA**

**Tipo di energia prevalentemente utilizzata:**  
(fornire una sola risposta per ogni colonna)

- Combustibili solidi (carbone, legna, ecc.) . . . . .
- Prodotti petroliferi (kerosene, gasolio, gas in bombole, ecc.) . . . . .
- Gas da rete di distribuzione . . . . .
- Energia elettrica . . . . .
- Altra fonte energetica . . . . .

(specificare)

PER FUSIONE, TRATTAMENTO TERMICO O RISCALDO	COTTURA DI PRODOTTI INDUSTRIALI	ESSICCAZIONE E DISIDRATAZIONE	ALTRI PROCESSI
1 <input type="checkbox"/>	1 <input type="checkbox"/>	1 <input type="checkbox"/>	1 <input type="checkbox"/>
2 <input type="checkbox"/>	2 <input type="checkbox"/>	2 <input type="checkbox"/>	2 <input type="checkbox"/>
3 <input type="checkbox"/>	3 <input type="checkbox"/>	3 <input type="checkbox"/>	3 <input type="checkbox"/>
4 <input type="checkbox"/>	4 <input type="checkbox"/>	4 <input type="checkbox"/>	4 <input type="checkbox"/>
5 <input type="checkbox"/>	5 <input type="checkbox"/>	5 <input type="checkbox"/>	5 <input type="checkbox"/>

**9 UTILIZZO DI VAPORE PER PROCESSO**

**9.1 L'unità locale utilizza vapore per processo proveniente da:**

- Generatori di vapore in dotazione all'unità locale 1
- Recuperatori di vapore in dotazione all'unità locale . . . . . 2
- Acquisizione di vapore da altre unità locali . . . . . 3

**9.2 Per i soli generatori di vapore indicare il tipo di energia prevalentemente utilizzata (fornire una sola risposta)**

- Combustibili solidi (carbone, legna, ecc.) 1
- Prodotti petroliferi (kerosene, gasolio, gas in bombole, ecc.) . . . . . 2
- Gas da rete di distribuzione . . . . . 3
- Energia elettrica . . . . . 4
- Altra fonte energetica . . . . . 5

(specificare)



**10 MOTORI ELETTRICI (1)**

- Fino a 1 kW . . . . . 1
- da oltre 1 fino a 5 kW . . . . . 2
- da oltre 5 fino a 10 kW . . . . . 3
- da oltre 10 fino a 50 kW . . . . . 4
- da oltre 50 fino a 100 kW . . . . . 5
- oltre 100 kW . . . . . 6

**TOTALE**

N.	Potenza complessiva

(1) Escludere i motori elettrici facenti parte dei gruppi convertitori.

- I dati devono riferirsi sia ai motori elettrici in esercizio che a quelli in riserva.

- Qualora la potenza indicata sulla targa o in altre fonti di identificazione sia espressa in HP deve essere effettuata la trasformazione in kW moltiplicando il numero di HP per 0,736.

**11 PRINCIPALI CARATTERISTICHE DEGLI ESERCIZI**

**11.1 Collegamento economico prevalente:**  
(fornire una sola risposta)

- aderente ad una unione volontaria 1
- aderente ad un gruppo di acquisto 2
- aderente ad altre forme . . . . . 3

**11.2 La vendita delle merci viene effettuata esclusivamente o prevalentemente:**  
(fornire una sola risposta)

- con il sistema tradizionale . . . . . 1
  - con il sistema del libero servizio (self-service) . . . . . 2
  - per corrispondenza . . . . . 3
  - con altre forme . . . . . 4
- (specificare)

**11.3 Attrezzature in dotazione all'esercizio:**

- a) armadi frigoriferi N. . . . . m<sup>3</sup> . . . . . c) banchi frigoriferi N. . . . . lunghezza . . . . .
- b) celle frigorifere N. . . . . m<sup>3</sup> . . . . . d) carrelli elevatori N. . . . .

**11.4 Superfici: (1)**

**Commercio fisso al minuto**

a) Superficie complessiva di vendita: . . . . . m<sup>2</sup>

b) Indicare le singole specializzazioni (in ordine di importanza) e le relative superfici:

- 1) . . . . . m<sup>2</sup>
- 2) . . . . . m<sup>2</sup>
- 3) . . . . . m<sup>2</sup>
- 4) . . . . . m<sup>2</sup>
- 5) . . . . . m<sup>2</sup>

**Commercio all'ingrosso**

c) Superficie scoperta . . . . . m<sup>2</sup>

**Alberghi e pubblici esercizi**

d) Superficie coperta per somministrazione bevande ed alimenti . . . . . m<sup>2</sup>

Riservato ISTAT			

(1) Per superficie complessiva di vendita (o somministrazione) si intende l'area destinata alle vendite (o somministrazione) ivi compresa quella occupata da banchi, scaffalature e simili. Non costituisce superficie di vendita quella destinata a magazzini, a depositi, a locali di lavorazione, agli uffici ed ai servizi. L'assegnazione della superficie di vendita (punto 11.4 a) per singole specializzazioni esercitate deve essere effettuata in proporzione al presumibile volume delle vendite.

**12 SERVIZI AMBULATORIALI**

- Cardiologia . . . . . 01
- Centri e servizi di medicina preventiva e di medicina sociale . . . . . 02
- Centri e servizi trasfusionali . . . . . 03
- Chirurgia . . . . . 04
- Dermosifilopatia . . . . . 05
- Emodialisi . . . . . 06
- Fisioterapia e riabilitazione . . . . . 07
- Laboratori di analisi e servizi di patologia clinica . . . . . 08

- Medicina generica 09
- Medicina interna . . . . . 10
- Medicina legale . . . . . 11
- Neurologia . . . . . 12
- Oculistica . . . . . 13
- Odontoiatria e stomatologia . . . . . 14
- Oncologia e prevenzione tumori . . . . . 15
- Ortopedia e traumatologia . . . . . 16
- Ostetricia e ginecologia . . . . . 17

- Otorinolaringoiatria e audiologia . . . . . 18
- Pediatria . . . . . 19
- Pneumologia e tisiologia . . . . . 20
- Psichiatria . . . . . 21
- Radiologia . . . . . 22
- Radioterapia . . . . . 23
- Servizi di igiene e di sanità pubblica . . . . . 24
- Urologia e nefrologia . . . . . 25
- Altri . . . . . 26

# AVVERTENZE PER LA COMPILAZIONE DEL QUESTIONARIO

TUTTE LE NOTIZIE DEL PRESENTE QUESTIONARIO  
DEVONO ESSERE RIFERITE ALLA DATA DEL 26 OTTOBRE 1981

1) Sono soggette al Censimento — e quindi devono compilare il presente questionario — tutte le imprese e le unità locali che esercitano la propria attività nei settori dell'industria (estrattiva, manifatturiera, dell'edilizia e installazione di impianti; dell'energia e acque), commercio, alberghi e pubblici esercizi, trasporti e comunicazioni, credito e assicurazione, servizi (compresa la Pubblica Amministrazione) e artigianato, nonché quelle che esplicano la silvicoltura, la pesca e le attività di trasformazione annesse ad aziende agricole o svolte in forma associata.

2) Ai fini del Censimento:

— Per **impresa** s'intende l'organizzazione di un'attività economica esercitata con carattere professionale al fine della produzione o dello scambio di beni o di servizi.

— Per **unità locale** s'intende l'impianto (o corpo di impianti) situato in un dato luogo e variamente denominato (stabilimento, laboratorio, miniera, bottega, negozio, studio professionale, ufficio e simili) in cui viene effettuata la produzione o la distribuzione di beni o la prestazione di servizi.

Costituiscono unità locali anche la sede centrale dell'impresa nonché gli uffici direttivi, tecnici e amministrativi, sempre che tali unità siano fisicamente o funzionalmente distinte dalle unità locali indicate nel comma precedente.

3) I quadri relativi alle « NOTIZIE INDICATIVE DELL'IMPRESA » ed alle « NOTIZIE INDICATIVE DELL'UNITÀ LOCALE » devono essere sempre compilati.

— Nel riquadro D (notizie indicative dell'impresa) tutti coloro che sono soggetti all'obbligo di iscrizione nel Registro delle Ditte della Camera di Commercio per l'attività principale svolta, sono tenuti ad indicare il numero di iscrizione nel Registro delle Ditte della Camera di Commercio di appartenenza.

— Gli artigiani sono tenuti ad indicare al punto 4.4 della Parte I (Impresa) anche il numero di iscrizione nell'Albo delle Imprese Artigiane.

— È da rilevare che non devono essere in alcun modo indicati altri numeri di iscrizione in Albi, Ruoli o Elenchi tenuti dalla Camera di Commercio.

— In particolare, i commercianti non dovranno mai riportare il numero di iscrizione nel Registro Esercenti il Commercio, ovvero nell'Albo dei Commercianti all'ingrosso di prodotti ortofrutticoli, carni ed ittici, mentre gli ausiliari del commercio non dovranno mai riportare il numero di iscrizione nel Ruolo degli agenti di assicurazione, nell'Elenco degli spedizionieri, nel Ruolo degli agenti di affari in mediazione, nel Ruolo degli agenti marittimi raccomandati, nel Ruolo dei mediatori marittimi e simili.

— Nel riquadro E (notizie indicative dell'unità locale), nel caso di unità gestite da imprese aventi sede nella provincia, si deve riportare il numero di iscrizione nel Registro delle Ditte, indicato nel riquadro D.

— Nel caso di unità locali gestite da imprese con sede in altre provincie si deve indicare il numero di iscrizione nel Registro delle Ditte della Camera di Commercio della provincia in cui è ubicata l'unità locale censita con il presente questionario e non deve essere indicato alcun numero di iscrizione nel Registro delle Ditte, nel riquadro D.

4) La Parte I — « IMPRESA » del presente questionario deve essere compilata soltanto da ogni « sede centrale d'impresa » sia che essa coincida con una unità locale operativa, sia che risulti fisicamente o funzionalmente a sé stante. Ogni sede centrale d'impresa deve altresì compilare la Parte II « Unità Locale » del presente questionario. Coloro che svolgono attività non soggette all'obbligo di iscrizione nel Registro delle ditte della Camera di Commercio (studi legali, notarili, medici, ecc.; Pubblica Amministrazione, Enti Pubblici, associazioni, ecc.) devono compilare soltanto la Parte II « Unità Locale » del presente questionario.

5) La Parte II — « UNITÀ LOCALE » del presente questionario deve essere compilata da ogni « Unità Locale » sia essa operativa o amministrativa. Se l'unità locale in questione coincide con la sede dell'impresa deve essere compilata anche la Parte I — « IMPRESA » del questionario. In tutti gli altri casi (unità fisicamente o funzionalmente separate dalla sede d'impresa), deve essere compilata soltanto la Parte II e le notizie indicative dei quadri D ed E della prima pagina. Per le attività non soggette all'obbligo

di iscrizione anagrafica nel Registro delle Ditte della Camera di Commercio, deve essere compilata soltanto la Parte II — « Unità Locale ». In particolare ai fini della esatta compilazione della Parte II — « Unità Locale » del questionario, è da tener presente quanto segue:

a) Sez. II: quadro 5 — Addetti all'unità locale.

**Imprenditori, titolari, liberi professionisti, gerenti, ecc.:** indicare, per le imprese individuali, il titolare sempre che partecipi direttamente alla gestione; per le società, la persona o le persone che risultano consiglieri delegati e simili. Per gli Enti Pubblici indicare la persona responsabile della gestione dell'ente.

**Soci di Cooperativa:** indicare solo i soci di cooperativa che assumono la figura di lavoratori in proprio.

**Dirigenti:** indicare i lavoratori che ricoprono un ruolo caratterizzato da un elevato grado di professionalità, autonomia e potere decisionale e sono preposti alla direzione di un ente o organismo pubblico o di sue ripartizioni, di una azienda o di un settore o servizio di particolare rilevanza, ed esplicano le loro funzioni al fine di promuovere, coordinare e gestire la realizzazione degli obiettivi dell'impresa o dell'ente.

In particolare, per le amministrazioni pubbliche, vanno qui comprese le qualifiche dirigenziali previste dal D.P.R. 30 giugno 1972, n. 748 per ciò che riguarda i dipendenti delle amministrazioni statali, nonché le qualifiche equivalenti presso tutte le altre amministrazioni, siano esse a carattere centrale o locale.

**Direttivi ed altri impiegati:** indicare i lavoratori che svolgono nel campo tecnico-amministrativo, con diverso grado di responsabilità, discrezionalità di poteri e autonomia, funzioni direttive nell'ambito di un servizio o di un ufficio, o che collaborano, a volte, con adeguata autonomia operativa o nei limiti di principi o procedure, allo svolgimento dell'attività compresa nel campo in cui operano, o che svolgono attività di semplice coordinamento e controllo o di mera esecuzione.

**Categorie speciali (intermedi):** indicare i lavoratori che guidano e controllano, con apporto di adeguata competenza tecnico-pratica, gruppi di altri lavoratori operai, esercitando a volte un certo potere di iniziativa per la condotta delle lavorazioni.

**Operai specializzati:** indicare i lavoratori che svolgono attività per la cui esecuzione si richiedono adeguate cognizioni tecnico-pratiche conseguite in istituti professionali ovvero mediante istruzione equivalente acquisite con il necessario tirocinio e che compiono, con l'apporto di particolare e personale competenza, operazioni su apparati o attrezzature complesse che presuppongono la conoscenza di specifica tecnologia.

**Operai qualificati:** indicare i lavoratori in possesso di specifiche capacità tecnico-pratiche, acquisite con adeguato tirocinio o preparazione in scuole professionali, che sanno eseguire con perizia il lavoro ad essi affidato, risultando comunque classificati ad un livello inferiore a quello dell'operaio specializzato.

**Operai comuni (compresi i manovali):** indicare tutti gli altri operai non compresi nelle due voci precedenti.

**Apprendisti:** indicare i lavoratori che, nell'ambito della normativa ufficiale, sono impiegati nell'impresa al fine di effettuare l'addestramento necessario per conseguire una specifica qualificazione fornendo nel contempo la propria opera nell'impresa medesima.

**Altro personale:** indicare tutti gli altri lavoratori non compresi nelle categorie precedenti o che attendono alla semplice sorveglianza o custodia.

b) Sez. IV: punto 7.1 — Per **impianto fisso centralizzato** di riscaldamento e condizionamento si intende l'impianto con circolazione di acqua o di aria adibito ad uso non esclusivo dell'unità locale. Per **impianto fisso autonomo** si intende l'impianto adibito ad uso esclusivo dell'unità locale.

c) Sez. VI: punti 11.4 a) e 11.4 d) — Per **superficie complessiva di vendita (o somministrazione)** si intende l'area destinata alle vendite (o somministrazione) ivi compresa quella occupata da banchi, scaffalature e simili. Non costituisce superficie di vendita quella destinata a magazzini, a depositi, a locali di lavorazione, agli uffici ed ai servizi.

L'assegnazione della superficie di vendita (punto 11.4 a) per singole specializzazioni esercitate deve essere effettuata in proporzione al presumibile volume delle vendite.

## OBBLIGHI DI DENUNCIA E SEGRETEZZA DEI DATI FORNITI COL PRESENTE QUESTIONARIO

L'obbligo di fornire le notizie richieste con il presente questionario è stabilito dall'art. 7 della legge 18 dicembre 1980, n. 864. Coloro che non forniscono le notizie richieste, ovvero le forniscono scientemente errate o incomplete, sono passibili, ai sensi dell'art. 18 R.D.L. 27 maggio 1929, n. 1265, convertito nella legge 21 dicembre 1929, n. 2238, con le modifiche di cui all'art. 3 della legge 12 luglio 1961, n. 603, di una sanzione amministrativa fino a lire 80.000 che, in caso di recidiva, può essere aumentata fino a lire 800.000, senza pregiudizio delle sanzioni fissate dal codice penale. L'art. 19 del citato Decreto-Legge n. 1285/1929 e successive modifiche stabilisce inoltre: « Le notizie che si raccolgono in occasione di inchieste ordinate dall'Istituto centrale di statistica, direttamente o a mezzo di Enti delegati, sono vincolate al più scrupoloso segreto d'ufficio e non possono essere rese note, per nessun titolo, se non in forma collettiva, in modo che non se ne possa fare alcun riferimento individuale ». Coloro che, per ragioni del proprio ufficio, essendo venuti a conoscenza di notizie di carattere personale, le comunicano ad altri o se ne servano per scopi privati, sono passibili di una sanzione amministrativa fino a lire 120.000 elevabile, in caso di recidiva, fino a lire 800.000, senza pregiudizio delle pene in cui fossero incorsi per reati previsti dal codice penale.

FIRMA DEL RILEVATORE



ISTITUTO CENTRALE DI STATISTICA

# 6° CENSIMENTO GENERALE DELL'INDUSTRIA, DEL COMMERCIO, DEI SERVIZI E DELL'ARTIGIANATO

26 ottobre 1981  
(Legge 18 dicembre 1980, n. 864)

Mod. ISTAT CIC/2

A		NUMERO DI CODICE
Comune		
Provincia		
B SEZIONE DI CENSIMENTO		
N. ....		

C		NUMERO D'ORDINE DEL QUESTIONARIO
		Provvisorio
		Definitivo

## QUESTIONARIO PER IL COMMERCIO AMBULANTE

Per i quesiti seguiti da quadratino barrare così  la risposta che fa al caso; per gli altri quesiti scrivere stampatello.

Il presente questionario deve essere compilato per ogni esercizio di commercio ambulante, sia a posteggio fisso che mobile, purché il titolare eserciti tale commercio come attività esclusiva o prevalente.  
 Non sono da comprendere gli esercizi il cui titolare: a) gestisce contemporaneamente un negozio o una azienda artigiana; b) vende direttamente la produzione propria in forma ambulante; c) esercita tale attività occasionalmente o in determinati periodi stagionali.  
 NON SONO CONSIDERATI VENDITORI AMBULANTI, E PERTANTO SONO TENUTI A COMPILARE IL MOD. ISTAT CIC/1, COLORE CHE VENDONO NEI MERCATI ALL'INGROSSO O SU BANCHI FISSI DI MERCATI AL MINUTO COPERTI, OVVERO IN CHIOSCHI, BARACCHE E SIMILI, FISSATI STABILMENTE AL SUOLO.

SEZIONE I - NOTIZIE GENERALI					
<p>① PRINCIPALI PRODOTTI VENDUTI</p> <p>.....</p> <p>.....</p> <p>.....</p>	<p>③ ATTIVITA' ECONOMICA (ESCLUSIVA O PRINCIPALE)</p> <p>(in caso di vendita mista tenere conto dell'attività principale)</p> <p>.....</p> <table border="1" style="float: right;"> <tr><td style="width: 20px; height: 20px;"></td><td style="width: 20px; height: 20px;"></td><td style="width: 20px; height: 20px;"></td><td style="width: 20px; height: 20px;"></td></tr> </table>				
<p>② TIPO DEL POSTEGGIO</p> <p>FISSO 1 <input type="checkbox"/>      MOBILE 2 <input type="checkbox"/></p>	<p>④ INDICARE SE L'ESERCIZIO DEL COMMERCIO AMBULANTE VIENE SVOLTO NEL TERRITORIO di un solo Comune 1 <input type="checkbox"/> di più Comuni 2 <input type="checkbox"/></p>				

<p>TITOLARE ..... (cognome e nome)</p> <p>Comune di residenza .....</p> <p>Indirizzo ..... N. .... (via, piazza, località)</p>	<table border="1"> <tr><td colspan="2">A</td><td>NUMERO DI CODICE</td></tr> <tr><td>Comune</td><td colspan="2"></td></tr> <tr><td>Provincia</td><td colspan="2"></td></tr> <tr><td colspan="3">B SEZIONE DI CENSIMENTO</td></tr> <tr><td colspan="3">N. ....</td></tr> </table> <table border="1"> <tr><td colspan="2">C</td><td>NUMERO D'ORDINE DEL QUESTIONARIO</td></tr> <tr><td colspan="2"></td><td>Definitivo</td></tr> <tr><td colspan="2"></td><td></td></tr> </table>	A		NUMERO DI CODICE	Comune			Provincia			B SEZIONE DI CENSIMENTO			N. ....			C		NUMERO D'ORDINE DEL QUESTIONARIO			Definitivo			
A		NUMERO DI CODICE																							
Comune																									
Provincia																									
B SEZIONE DI CENSIMENTO																									
N. ....																									
C		NUMERO D'ORDINE DEL QUESTIONARIO																							
		Definitivo																							
<p>DICHIARO CHE I DATI E LE NOTIZIE CONTENUTI NEL PRESENTE QUESTIONARIO RISPONDONO A VERITA'</p> <p>DATA, ..... 1981      FIRMA DEL RILEVATORE      FIRMA DEL TITOLARE (o chi per esso)</p>																									

**TAGLIANDO DA CONSEGNARSI AL CENSITO**

COMUNE E DATA DELLA COMPILAZIONE DEL QUESTIONARIO

Comune .....

Data .....

N.B. Il presente tagliando serve a comprovare l'effettuata compilazione del questionario e deve, pertanto, essere conservato fino al 31 gennaio 1982.

**SEZIONE II - ADDETTI E MEZZI DI TRASPORTO**

**5 ADDETTI**

Indicare il personale addetto all'esercizio alla data del 26 ottobre 1981

	Maschi	Femmine	Totale
	1	2	
5.1 Titolare . . . . .			
5.2 Familiari coadiuvanti . . . . .			
5.3 Altro personale . . . . .			
<b>Totale . . . . .</b>			

**6 MEZZI DI TRASPORTO**

Indicare i mezzi di trasporto in dotazione all'esercizio alla data del 26 ottobre 1981

	Numero
6.1 Motoveicoli (1) . . . . .	
6.2 Autovetture (2) . . . . .	
6.3 Autocarri . . . . .	
- fino a 10 quintali di portata utile (3) . . . . .	
- da 11 a 30 quintali di portata utile . . . . .	
- da 31 a 70 quintali di portata utile . . . . .	
6.4 Altri mezzi di trasporto . . . . .	

- (1) Motoveicoli, motocarrozzette, motoleggere, motoveicoli per uso speciale (escluse le biciclette a motore).
- (2) Compresa le autovetture per il trasporto promiscuo con portata utile non superiore a 5 quintali.
- (3) Compresa le autovetture per il trasporto promiscuo con portata utile superiore a 5 quintali.

IL TE MONCALIERI - Lett. ord. n. 3737 del 19-2-81 (c. 1.000.000)

**OBBLIGHI DI DENUNCIA E SEGRETEZZA DEI DATI FORNITI COL PRESENTE QUESTIONARIO**

L'obbligo di fornire le notizie richieste con il presente questionario è stabilito dall'art.7 della legge 18 dicembre 1980, n. 864. Coloro che non forniscono le notizie richieste, ovvero le forniscono scientemente errate o incomplete, sono passibili, ai sensi dell'art. 18 del R.D.L. 27 maggio 1929, n. 1235, convertito nella legge 21 dicembre 1929, n. 2238, con le modifiche di cui all'art. 3 della legge 12 luglio 1961, n. 603, di una sanzione amministrativa fino a lire 80.000 che, in caso di recidiva, può essere aumentata fino a lire 800.000, senza pregiudizio delle sanzioni fissate dal codice penale. L'art. 19 del citato Decreto-Legge n. 1285/1929 e successive modifiche stabilisce inoltre: « Le notizie che si raccolgono in occasione di inchieste ordinate dall'Istituto centrale di statistica, direttamente o a mezzo di Enti delegati, sono vincolate al più scrupoloso segreto d'ufficio e non possono essere rese note, per nessun titolo, se non in forma collettiva, in modo che non se ne possa fare alcun riferimento individuale ». Coloro che, per ragioni del proprio ufficio, essendo venuti a conoscenza di notizie di carattere personale, le comunicano ad altri o se ne servono per scopi privati, sono passibili di una sanzione amministrativa fino a lire 120.000 elevabile, in caso di recidiva, fino a lire 800.000, senza pregiudizio delle pene in cui fossero incorsi per reati previsti dal codice penale.















**Prezzo Lire 11.000**