

6°

censimento generale dell'industria,
del commercio, dei servizi e
dell'artigianato

26 ottobre 1981

OMAGGIO

Volume II

**dati sulle caratteristiche strutturali
delle imprese e delle unità locali**

Tomo 2 - fascicoli regionali

07 - LIGURIA



istat

Istituto Centrale di Statistica

roma 1985

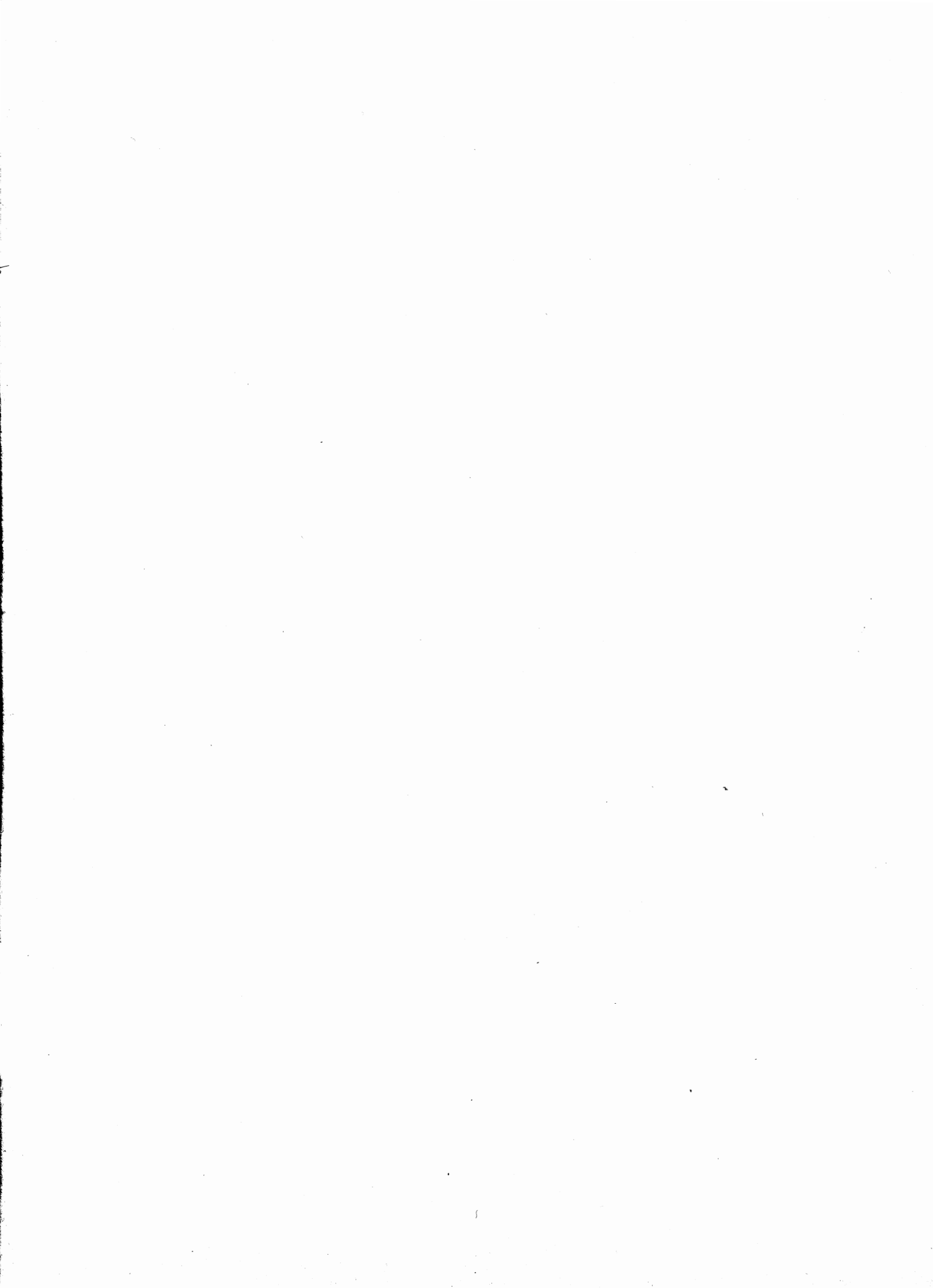

6°
censimento generale dell'industria,
del commercio, dei servizi e
dell'artigianato

26 ottobre 1981

Volume II

**dati sulle caratteristiche strutturali
delle imprese e delle unità locali**

Tomo 2 - fascicoli regionali

07 - LIGURIA

Al fine di favorire la diffusione e l'utilizzazione dei dati e delle informazioni, l'ISTAT autorizza la riproduzione parziale o totale del contenuto del presente volume con la citazione della fonte.

indice

Introduzione

1. Premessa	pag.	IX
2. Definizioni	»	X
2.1 Impresa (pag. X) - 2.2 Unità locale (pag. X) - 2.3 Addetti (pag. XI)		
3. Classificazione delle attività economiche	»	XIII
4. Campo di rilevazione	»	XIV
5. Avvertenze alle tavole	»	XV
5.1 Notizie particolari sulle imprese (pag. XV) - 5.2 Classificazione delle imprese e delle unità locali per attività economica (pag. XVI) - 5.3 Classificazione delle imprese e delle unità locali per circoscrizione territoriale (pag. XVI) - 5.4 Avvertenze particolari alle singole tavole (pag. XVI)		
6. Avvertenze per l'interpretazione dei dati	»	XIX
7. Qualità dei dati	»	XXII
8. Dati riassuntivi e prospetti	»	XXIV
9. Diffusione dei dati	»	XXV

Tablelle sinottiche

Caratteri considerati nelle tavole delle Imprese	pag.	XXIX
Caratteri considerati nelle tavole delle Unità locali	»	XXX

Dati regionali

Tavola 1	—	Imprese, unità locali e relativi addetti per ramo, classe, sottoclasse e categoria di attività economica	pag. 3
Tavola 2	—	Imprese per forma giuridica e relativi addetti per ramo, classe e sottoclasse di attività economica	» 16
Tavola 3A	—	Imprese per numero di addetti e per ramo, classe, sottoclasse e categoria di attività economica	» 28
Tavola 3B	—	Imprese artigiane per numero di addetti e per ramo, classe, sottoclasse e categoria di attività economica	» 58
Tavola 4	—	Imprese per numero di unità locali e per ramo, classe e sottoclasse di attività economica	» 74
Tavola 5	—	Imprese per diffusione territoriale e per ramo, classe e sottoclasse di attività economica	» 88
Tavola 6A	—	Unità locali per numero di addetti e per ramo, classe, sottoclasse e categoria di attività economica	» 96
Tavola 6B	—	Unità locali artigiane per numero di addetti e per ramo, classe, sottoclasse e categoria di attività economica	» 126
Tavola 7	—	Addetti alle unità locali per categoria posizionale, sesso e per ramo, classe, sottoclasse e categoria di attività economica	» 142
Tavola 8	—	Unità locali e addetti per classe di superficie coperta e per ramo e classe di attività economica	» 157
Tavola 9	—	Mezzi di trasporto su strada in dotazione alle unità locali per tipo e per ramo e classe di attività economica	» 158
Tavola 10	—	Unità locali con impianti o apparecchi di riscaldamento e/o di condizionamento, per tipo di fonte energetica utilizzata e per ramo e classe di attività economica	» 159
Tavola 11	—	Unità locali con forni ed apparecchi termici per ramo e classe di attività economica; motori elettrici per potenza e per ramo e classe di attività economica	» 160
Tavola 12	—	Unità locali operative del commercio, pubblici esercizi e alberghi per forma di collegamento economico, sistema di vendita delle merci e per classe e sottoclasse di attività economica	» 162

segue Dati regionali

Tavola 13	—	Attrezzature in dotazione alle unità locali operative del commercio, pubblici esercizi e alberghi per classe e sottoclasse di attività economica	pag. 163
Tavola 14	—	Unità locali operative del commercio fisso al minuto per classe di superficie di vendita e per classe e sottoclasse di attività economica	» 164
Tavola 15	—	Notizie relative agli esercizi di commercio ambulante per sottoclasse di attività economica	» 164
Tavola 16	—	Servizi ambulatoriali delle strutture sanitarie pubbliche e private per tipo di servizio e per sottoclasse e categoria di attività economica	» 165

Appendice

A	—	Imprese, unità locali e addetti del Censimento 1971 per ramo e classe di attività economica (dati rielaborati secondo la classificazione delle attività economiche del 1981)	pag. 169
B	—	Schemi delle tavole disponibili	» 170
C	—	Qualifiche professionali	» 177
D	—	Classificazione delle attività economiche	» 180
E	—	Tabella di ragguglio tra la classificazione delle attività economiche adottata per il Censimento del 1981 e la classificazione del 1971	» 198

Fac-simile del *Questionario di Censimento*

Fac-simile del *Questionario per il Commercio ambulante*

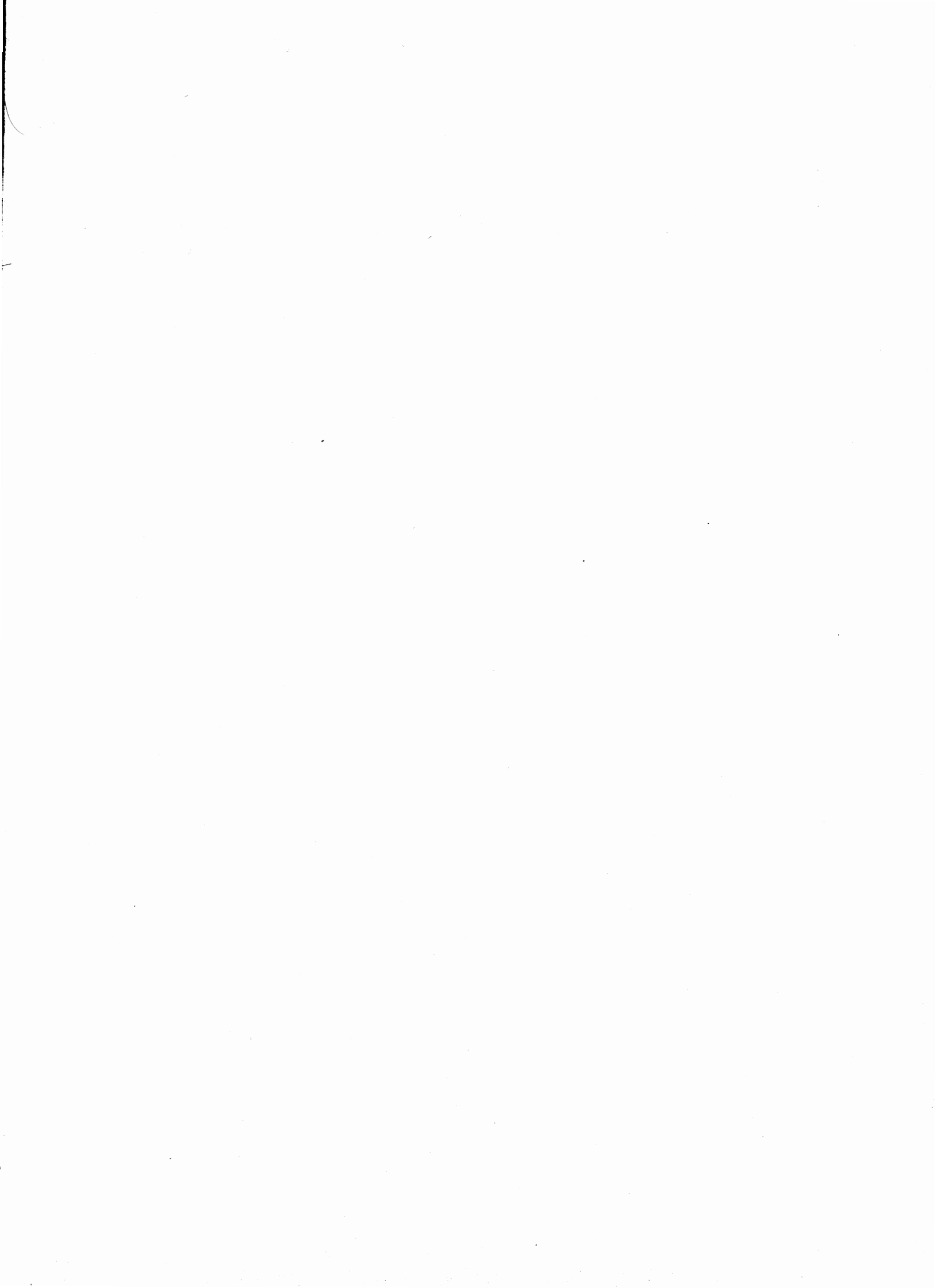

introduzione

1. — PREMESSA

Il 6° Censimento generale dell'industria, del commercio, dei servizi e dell'artigianato è stato effettuato con riferimento alla data del 26 ottobre 1981, in attuazione della legge 18 dicembre 1980, n. 864 e del relativo regolamento di esecuzione (D.P.R. del 28 settembre 1981, n. 542).

Il piano di rilevazione è stato predisposto sulla base delle proposte formulate da un'apposita Commissione di studio istituita presso l'Istituto Centrale di Statistica della quale hanno fatto parte docenti universitari e rappresentanti di Amministrazioni Pubbliche, nonché di vari Enti interessati all'utilizzazione dei dati censuari.

Il piano di pubblicazione, modificato rispetto al 1971, in particolare per quanto riguarda la disponibilità dei risultati in funzione delle diverse aggregazioni territoriali, si articola nel modo seguente:

Volume I — **Primi risultati sulle imprese e sulle unità locali - Dati provvisori (Marzo 1983)**
Tomo 1 — Dati nazionali, regionali e provinciali
Tomo 2 — Dati comunali

Volume II — **Dati sulle caratteristiche strutturali delle imprese e delle unità locali**
Tomo 1 — Fascicoli provinciali (95 fascicoli)
Tomo 2 — Fascicoli regionali (20 fascicoli)
Tomo 3 — Fascicolo nazionale

Volume III — **Atti del censimento.**

Un apposito volume sarà dedicato ad una relazione illustrativa ed interpretativa dei risultati censuari.

Qui di seguito vengono riportate ed illustrate le definizioni delle unità di rilevazione e dei caratteri ai quali si riferiscono i dati contenuti nel presente fascicolo; allo scopo di assicurare un'esatta interpretazione dei dati stessi, vengono, inoltre, fornite avvertenze particolari alle singole tavole, nonché talune indicazioni sugli ulteriori canali di accesso all'informazione censuaria e sulla qualità dei risultati.

Per una più completa conoscenza delle modalità tecniche seguite per l'esecuzione del censimento, vedasi il fascicolo dell'Istituto Centrale di Statistica - 12° Censimento della popolazione e 6° Censimento dell'industria, del commercio, dei servizi e dell'artigianato, 25-26 ottobre 1981, *Disposizioni e istruzioni per gli Organi periferici*, Roma 1981.

I dati riportati nel presente fascicolo fanno riferimento alla data del 26 ottobre 1981; alla stessa data fanno riferimento, altresì, la denominazione e la circoscrizione territoriale dei Comuni e della Provincia (Cfr. Istituto Centrale di Statistica - *Elenco dei Comuni al 25 ottobre 1981*, Roma 1982).

2. — DEFINIZIONI

2.1 Impresa

Per **impresa (ditta)** si intende, ai fini del censimento, l'organizzazione di un'attività economica esercitata con carattere professionale al fine della produzione o dello scambio di beni o di servizi.

Per le attività esclusive o principali non soggette all'obbligo di iscrizione nel Registro delle Ditte delle Camere di Commercio, Industria, Artigianato e Agricoltura (*), sono state rilevate solamente le notizie relative alle unità locali.

Le imprese possono essere "*unilocalizzate*", costituite, cioè, da una sola unità locale (che coincide, pertanto, con la sede dell'impresa) o "*plurilocalizzate*", costituite da due o più unità locali, delle quali una coincidente con la sede dell'impresa e l'altra (o le altre) situata o nello stesso Comune o in Comune diverso (della stessa Provincia o anche di altra Provincia).

I dati riportati nel presente fascicolo fanno riferimento a tutte le imprese ivi comprese quelle che svolgevano la propria attività in forma artigianale ed ambulante.

2.2 Unità locale

Per **unità locale** si intende, ai fini del censimento, l'impianto (o corpo di impianti) situato in un dato luogo e variamente denominato (stabilimento, laboratorio, negozio, ristorante, albergo,

(*) Servizi dell'Amministrazione pubblica; liberi professionisti (consulenti legali, fiscali, studi tecnici, studi medici, dentistici e veterinari) se trattasi di attività svolta in prima persona da iscritti a vari ordini professionali; organizzazioni economiche e sindacali; associazioni professionali.

bar, ufficio, studio professionale, ecc.) in cui viene effettuata la produzione o la distribuzione di beni o la prestazione di servizi. Tenuto conto delle difficoltà obiettive di rilevazione e come nei passati censimenti, per talune attività è stata utilizzata una definizione più lata di unità locale.

Con riferimento a ciascuna di dette specifiche attività, per unità locale si intende:

- per le aziende di utilizzazione del bosco (categoria 020.2), l'insieme dei luoghi di abbattimento e segazione dipendenti da una stessa impresa ed esistenti in uno stesso Comune;
- per le industrie della pesca (classe 03), il complesso delle attrezzature e degli impianti fissi gestiti da una stessa impresa ed esistenti in uno stesso Comune;
- per le industrie estrattive (parte dei rami 1 e 2), nel caso di pozzi minerari, il complesso dei pozzi compresi in un'unica concessione mineraria e situati in uno stesso Comune; nel caso di cave, il complesso delle cave facenti capo ad una stessa impresa e situate in uno stesso Comune;
- per le costruzioni edilizie e l'installazione di impianti (ramo 5), il complesso dei cantieri dipendenti da una stessa impresa ed impiantati in uno stesso Comune;
- per i trasporti (parte della classe 71 e classi da 72 a 75), il complesso degli impianti e attrezzature gestiti da una stessa impresa in uno stesso Comune;
- per i servizi telefonici e di radiocomunicazioni (categoria 790.3), il complesso degli impianti gestiti da una stessa impresa o ente in uno stesso Comune;
- per i servizi di trasmissioni radiofoniche e televisive (sottoclasse 974), il complesso degli impianti, attrezzature, ecc., gestiti da una stessa impresa o ente e funzionanti nell'ambito di uno stesso Comune.

Le unità locali sono distinte in:

a) **unità locali "operative"**, costituite da quelle unità dove si attua materialmente la produzione o la vendita di beni o la prestazione di servizi, cioè stabilimenti, laboratori, officine, miniere, negozi, grandi magazzini, uffici e simili;

b) **unità locali "amministrative"**, costituite dalla sede centrale dell'impresa e dagli uffici direttivi, tecnici e amministrativi - nei quali vengono trattati gli affari inerenti la gestione dell'impresa - fisicamente o funzionalmente distinti dalle unità locali operative di cui alla precedente lettera a).

2.3 Addetti alle imprese e alle unità locali

Sono costituiti dalle persone indipendenti e dipendenti, occupate alla data del 26 ottobre 1981 nelle unità economiche censite, anche se temporaneamente assenti per servizio, ferie, malattia, sospensione dal lavoro, ecc..

Gli addetti alle unità locali riguardano le seguenti categorie posizionali:

- **Imprenditori, titolari, gerenti, liberi professionisti, ecc.:** titolari dell'impresa purché partecipino direttamente alla gestione e non si servano di un gestore o di un coadiutore o di altra persona diversamente denominata. Nel caso di società sono la persona o le persone fisiche che risultano tali dagli atti amministrativi della società stessa (amministratore unico, consigliere delegato, ecc.). Per gli Enti pubblici è la persona responsabile della gestione dell'ente.
- **Soci di cooperativa:** soci di cooperative di produzione e lavoro, i quali come corrispettivo dell'opera prestata non percepiscono una remunerazione regolata da contratti di lavoro, bensì un compenso proporzionato alla prestazione, nonché una quota parte degli utili dell'impresa. In tale categoria sono compresi, pertanto, solo i soci di cooperativa che assumono la figura di lavoratori in proprio. Qualora, invece, i soci cooperatori assumano la figura di lavoratori dipendenti, essi sono compresi nella categoria di lavoratori dipendenti (operai specializzati, operai qualificati, operai comuni, ecc.).
- **Familiari coadiuvanti:** coloro che, essendo parenti o affini di un titolare d'impresa, prestano lavoro nell'impresa stessa senza corrispettivo di una prefissata retribuzione.
- **Dirigenti:** lavoratori che ricoprono un ruolo caratterizzato da un elevato grado di professionalità, autonomia e potere decisionale e sono preposti alla direzione di un ente od organismo pubblico o di sue ripartizioni, di un'azienda o di un settore o servizio di particolare rilevanza ed esplicano le loro funzioni al fine di promuovere, coordinare e gestire la realizzazione degli obiettivi dell'impresa o dell'ente.
In particolare, per le Amministrazioni Pubbliche, sono qui comprese le qualifiche dirigenziali previste dal D.P.R. 30 giugno 1972, n. 748 per ciò che riguarda i dipendenti delle amministrazioni statali, nonché le qualifiche equivalenti presso tutte le altre amministrazioni, siano esse a carattere centrale o locale.
- **Direttivi ed altri impiegati:** lavoratori che svolgono nel campo tecnico-amministrativo, con diverso grado di responsabilità, discrezionalità di poteri ed autonomia, funzioni direttive nell'ambito di un servizio o di un ufficio, o che collaborano, a volte, con adeguata autonomia operativa o nei limiti di principi o procedure, allo svolgimento dell'attività compresa nel campo in cui operano, o che svolgono attività di semplice coordinamento e controllo o di mera esecuzione.
- **Categorie speciali (intermedi):** lavoratori che guidano e controllano, con apporto di adeguata competenza tecnico-pratica, gruppi di altri lavoratori operai, esercitando a volte un certo potere di iniziativa per la condotta delle lavorazioni.
- **Capi operai:** lavoratori che svolgono un'attività per la cui esecuzione si richiedono conoscenze di tipo specialistico ed hanno eventualmente responsabilità di guida di personale.
- **Operai specializzati:** lavoratori che svolgono attività per la cui esecuzione si richiedono

adeguate cognizioni tecnico-pratiche conseguite in Istituti professionali ovvero mediante istruzione equivalente acquisita con il necessario tirocinio e che compiono, con l'apporto di particolare e personale competenza, operazioni su apparati o attrezzature complesse che presuppongono la conoscenza di specifica tecnologia.

- **Operai qualificati:** lavoratori in possesso di specifiche capacità tecnico-pratiche, acquisite con adeguato tirocinio o preparazione in scuole professionali, che sanno eseguire il lavoro ad essi affidato con perizia, risultando comunque classificati ad un livello inferiore a quello dell'operaio specializzato.
- **Operai comuni (compresi i manovali):** tutti gli altri operai non compresi nelle tre voci precedenti.
- **Apprendisti:** lavoratori che, nell'ambito della normativa ufficiale, sono impiegati nell'unità locale al fine di effettuare l'addestramento necessario per conseguire una specifica qualificazione fornendo nel contempo la propria opera nell'unità locale medesima.
- **Altro personale:** tutti gli altri lavoratori non compresi nelle categorie precedenti o che attendono alla semplice sorveglianza o custodia.

Circa le categorie posizionali sopra elencate si precisa che esse sono state scelte in maniera tale da potersi adattare alle diverse attività economiche soggette al censimento. In tali categorie, pertanto, sono state ricondotte, attraverso una predisposta tabella di ragguglio, riportata in Appendice (punto C), le qualifiche professionali tipiche di alcuni particolari settori di attività economica, come la pesca, il commercio, i trasporti, il credito, la Pubblica Amministrazione, ecc..

3. — CLASSIFICAZIONE DELLE ATTIVITÀ ECONOMICHE

La classificazione delle attività economiche utilizzata per il censimento (*) si articola - come può rilevarsi dallo schema riportato in Appendice (punto D) - in dieci rami, suddivisi in classi e in sotto-classi; queste ultime, quasi sempre, sono ulteriormente articolate in categorie, le quali, pertanto, costituiscono le componenti elementari della classificazione.

Con la predisposizione di tale classificazione, ottenuta dalla revisione e dal perfezionamento di quella utilizzata per la rilevazione e la pubblicazione dei risultati del 5° Censimento generale dell'industria e del commercio del 1971, si è inteso raggiungere i seguenti obiettivi:

- a) pervenire ad una classificazione delle varie attività economiche che tenesse conto delle modificazioni intervenute nella struttura economica italiana nell'ultimo decennio;

(*) ISTAT, *Classificazione delle attività economiche*, Metodi e norme, Serie C, n. 8, Roma, maggio 1981.

- b) adeguare il nuovo schema classificatorio alla corrispondente classificazione delle Comunità Europee (NACE) (1);
- c) migliorare ulteriormente la comparabilità con la classificazione internazionale (CITI) (2).

In Appendice (punto E) al presente fascicolo, è riportata la tabella di ragguglio tra la classificazione delle attività economiche adottata per il Censimento del 1981 e la precedente classificazione del 1971, con riferimento ai numeri di codice delle categorie o sottoclassi.

4. — CAMPO DI RILEVAZIONE

Hanno formato oggetto del censimento tutte le imprese e le relative unità locali di qualsiasi ampiezza e da chiunque gestite - comprese quelle a carattere artigiano - esercitanti le attività qui di seguito indicate:

- a) **Le attività del ramo 0** (Agricoltura, caccia, foreste e pesca) limitatamente alle seguenti classi e categorie:
 - Categoria 013.2 - Aziende specializzate nella produzione del seme, bachi e bocolini; essiccazione dei bozzoli
 - Categoria 020.2 - Aziende di utilizzazione del bosco
 - Categoria 020.3 - Consorzi di forestazione
 - Classe 03 - Pesca
 - Classe 04 - Attività connesse con l'agricoltura
- b) **Tutte le attività comprese nei rami da 1 a 8** (Energia, gas e acqua - Industrie estrattive - Industrie manifatturiere per la trasformazione di minerali non energetici e prodotti derivati - Industrie chimiche - Industrie manifatturiere per la lavorazione e la trasformazione dei metalli; meccanica di precisione - Industrie manifatturiere alimentari, tessili, delle pelli e cuoio, dell'abbigliamento, del legno, mobili e altre industrie manifatturiere - Industrie delle costruzioni e delle installazioni di impianti per l'edilizia - Commercio (3), pubblici esercizi e alberghi; riparazioni di beni di consumo e di veicoli - Trasporti e comunicazioni - Credito e assicurazione, servizi prestatati alle imprese, noleggio).

(1) NACE: *Nomenclatura generale delle attività economiche nelle Comunità Europee* (1970), edita dall'Istituto Statistico delle Comunità Europee, Lussemburgo.

(2) CITI: *Classification internationale type, par industrie, de toutes les branches d'activité économique - Etudes statistiques* - Serie M, n. 4, Rev. 2, edita dal Bureau de Statistique des Nations Unies, New York, 1969.

(3) Per quanto riguarda il commercio ambulante, compreso nel sottoramo 6A, è da tener presente che hanno formato oggetto del censimento soltanto gli esercizi i cui titolari esercitavano il commercio ambulante come attività esclusiva o prevalente. Non sono stati rilevati, pertanto, gli esercizi di commercio ambulante il cui titolare esercitava tale attività occasionalmente o in determinati periodi dell'anno.

c) **Le attività del ramo 9** (Pubblica Amministrazione; servizi pubblici e privati) con esclusione delle seguenti classi, sottoclassi e categorie:

Categoria 912.1 - Amministrazione della giustizia (sono stati esclusi tutti i settori di competenza della Direzione Generale degli istituti di prevenzione e di pena)

Categoria 912.2 - Ospedali psichiatrici giudiziari

Sottoclasse 913 - Sicurezza nazionale ed ordine pubblico

Sottoclasse 914 - Corpo nazionale dei vigili del fuoco

Sottoclasse 915 - Difesa nazionale

Sottoclasse 935 - Professori ed insegnanti indipendenti

Sottoclasse 955 - Attività professionali paramediche indipendenti (ostetriche, infermieri, fisioterapisti, ecc.)

Sottoclasse 966 - Organizzazioni religiose

Sottoclasse 976 - Libere professioni artistiche e letterarie

Categoria 978.4 - Attività professionali sportive indipendenti (atleti, istruttori, ecc.)

Categoria 979.4 - Insegnanti indipendenti di attività ricreative (maestri di danza, di bridge, ecc.)

Sottoclasse 985 - Servizi domestici presso famiglie e convivenze

Classe 99 - Rappresentanze diplomatiche, organizzazioni internazionali e soprannazionali e forze armate alleate.

In particolare, per quanto riguarda i servizi privati, sono stati esclusi dal campo di osservazione del censimento i servizi domestici presso famiglie e convivenze, nonché le attività inerenti al culto e le libere professioni artistiche e letterarie, mentre con riferimento alla Pubblica Amministrazione non sono state censite le unità relative alla difesa e alla sicurezza nazionale. Per quanto concerne l'istruzione, a causa delle difficoltà obiettive di rilevazione del personale docente che nel mese di ottobre è interessato a fenomeni di mobilità, si è ritenuto opportuno utilizzare le informazioni risultanti dai modelli delle statistiche correnti effettuate dall'ISTAT, salvo per le scuole private, legalmente non riconosciute, che sono state direttamente censite dai rilevatori.

5. — AVVERTENZE ALLE TAVOLE

5.1 Notizie particolari sulle imprese

Come è stato già detto in precedenza, (Cfr. precedente paragrafo 2.1), per le attività esclusive o principali non soggette all'obbligo di iscrizione nel Registro delle Ditte delle Camere di Commercio (studi legali, medici, notarili, Pubblica Amministrazione, Enti pubblici, associazioni, ecc.) sono state rilevate solamente le notizie relative alle unità locali, per cui le predette attività non sono state considerate imprese e, pertanto, il numero delle imprese, in taluni casi, può risultare inferiore a quello rilevato con il Censimento del 1971.

5.2 Classificazione delle imprese e delle unità locali per attività economica

La classificazione delle imprese per ramo, classe, sottoclasse e categoria di attività economica è effettuata in base all'attività esercitata dall'impresa stessa e risultante dalla dichiarazione riportata nel questionario di censimento.

Nel caso di imprese esercitanti attività classificabili in rami, classi, sottoclassi o categorie differenti, tali imprese sono classificate nel ramo, classe, sottoclasse o categoria corrispondente all'attività prevalente.

La classificazione delle unità locali, per ramo, classe, sottoclasse e categoria di attività economica è effettuata, parimenti, in base al criterio dell'attività unica o prevalente svolta nelle unità locali stesse, indipendentemente dalla classificazione delle relative imprese.

Pertanto, la classificazione per attività economica delle imprese è indipendente da quella delle unità locali. Si ha coincidenza delle due classificazioni solo nel caso di imprese aventi una sola unità locale (unilocalizzate) o di imprese aventi più unità locali esercitanti tutte la medesima attività prevalente dell'impresa.

Le unità locali operative sono classificate in base alla attività economica, unica o prevalente, in esse svolta, mentre le unità locali amministrative sono classificate in base all'attività economica, unica o prevalente, esercitata dalla relativa impresa.

5.3 Classificazione delle imprese e delle unità locali per circoscrizione territoriale

Per la classificazione delle imprese e delle unità locali per circoscrizione territoriale, occorre precisare che mentre le imprese sono sempre classificate nel Comune in cui è ubicata la sede centrale, per quanto concerne le unità locali e gli addetti, la loro classificazione territoriale varia a seconda che le stesse siano considerate in rapporto all'impresa da cui dipendono o indipendentemente da essa.

Pertanto, nelle tavole in cui si riportano i dati relativi alle imprese, nel Comune sede dell'impresa risultano classificate tutte le unità locali (con i relativi addetti) dipendenti dall'impresa stessa, anche se territorialmente le stesse sono ubicate in Comuni diversi.

Nelle tavole, invece, in cui si riportano i dati concernenti le unità locali, ciascuna unità locale (con i relativi addetti) è stata classificata nel Comune in cui è effettivamente situata.

5.4 Avvertenze particolari alle singole tavole

Tavola 1

Ai fini del censimento sono considerate **artigiane** le imprese di norma con forma giuridica individuale e aventi una sola unità locale, che esplicano un'attività produttiva di beni materiali o di prestazioni di servizi, di natura artistica o usuale ed il cui titolare accentra tutte le funzioni inerenti alla gestione, impiegando la propria opera in modo continuativo nella lavorazione ed eventualmente nella istruzione degli apprendisti, senza o con l'aiuto di familiari e/o di salariati: questi ultimi, in numero variamente limitato, in rapporto all'attività esercitata.

L'impresa artigiana può anche presentarsi in forma societaria, ma solamente come società di fatto o società in nome collettivo o società cooperativa, nella quale i soci prestano lavoro manuale.

Tavola 2

In relazione alla **forma giuridica** le imprese sono classificate in: imprese individuali, società per azioni, cooperative, in accomandita, a responsabilità limitata, in nome collettivo, altre (società di fatto), aziende municipalizzate e altre forme.

In particolare, si precisa che nell' "Altre forme" sono compresi gli enti pubblici, particolari tipi di consorzi ed altre forme associative di imprese che per la loro natura giuridica non sono classificabili nelle altre voci (enti morali, società familiari, ecc.).

Ai fini del censimento, le imprese esercitanti il commercio ambulante sono classificate tra le imprese individuali.

Tavola 3A

Gli **addetti all'impresa** sono costituiti dal complesso degli addetti in forza a ciascuna unità locale gestita dall'impresa stessa (Cfr. precedente paragrafo 2.3).

Tavola 3B

Il carattere **artigiano** delle imprese risulta illustrato nella precedente Tavola 1.

Tavola 4

Il numero delle **unità locali dell'impresa** comprende le unità locali operative e amministrative dell'impresa stessa.

Tavola 5

Per quanto riguarda la diffusione territoriale delle imprese, sono considerate: **a diffusione comunale** tutte le imprese che hanno una sola unità locale (unilocalizzate) nonché quelle aventi due o più unità locali (plurilocalizzate) ubicate tutte nello stesso Comune sede dell'impresa; **a diffusione provinciale** quelle che hanno unità locali in più Comuni, appartenenti tutti alla medesima Provincia sede dell'impresa; **a diffusione regionale** quelle che hanno unità locali in Comuni facenti parte di più Province comprese nella stessa Regione sede dell'impresa; **a diffusione nazionale** quelle che hanno unità locali in Comuni appartenenti a Province di Regioni diverse.

Le imprese esercitanti il commercio ambulante sono considerate a diffusione comunale.

Tavola 6A

Le **unità locali senza addetti** comprendono, di norma, quelle temporaneamente inattive alla data del censimento e quelle unità i cui addetti svolgono prevalentemente la propria attività in altre unità locali della stessa impresa (locali adibiti ad attività stagionali, locali in corso di ristrutturazione alla data di censimento, secondo studio professionale di uno stesso titolare, magazzini senza personale fisso, ecc.).

Tavola 6B

Il carattere **artigiano** delle unità locali risulta illustrato nella precedente Tavola 1.

Tavola 7

Le **categorie posizionali** previste nella presente tavola sono illustrate al precedente paragrafo 2.3 (Addetti alle imprese e alle unità locali).

Tavola 8

Per **superficie coperta** si intende la superficie dell'unità locale delimitata orizzontalmente e verticalmente in modo permanente.

Nel caso in cui la superficie coperta dell'unità locale si sviluppava su piani diversi è stata considerata la somma della superficie coperta di ciascun piano.

Tavola 9

Nella presente tavola sono indicati i **mezzi di trasporto** in dotazione all'unità locale ed impiegati in funzione dell'attività esercitata dall'unità locale stessa. Ovviamente una stessa unità locale può essere interessata a più tipi di mezzi di trasporto, i quali, peraltro, sono riferiti anche all'esercizio di attività secondarie di trasporto.

Tavola 10

Per **impianto di riscaldamento** si intende l'impianto di utilizzazione stagionale (invernale) che serve a portare la temperatura degli ambienti a livello di confort stabilito.

Per **impianto di condizionamento** deve intendersi l'impianto con funzionamento annuale che assicura una temperatura costante più alta d'inverno e più bassa d'estate, oppure l'impianto con funzionamento stagionale (estivo) che assicura una temperatura di benessere più bassa di quella esterna.

Tavola 11

Sono considerate solamente le **unità locali operative** che alla data di censimento esercitavano un'attività esclusiva o principale nei settori dell'industria (rami da 0 a 5) e delle riparazioni di beni di consumo e di veicoli (sottoramo 6B). In particolare, per **motori elettrici** s'intendono le macchine alimentate da energia elettrica che trasformano quest'ultima in energia meccanica per azionare apparecchiature (macchine operatrici, pompe, sistemi di trasporto o sollevamento, ecc.).

Tavola 12

Per **unione volontaria** si deve intendere una "forma di integrazione verticale, regolata da uno statuto ed evidenziata da un marchio comune, fra uno o più grossisti e dettaglianti o pubblici esercenti, i quali, pur conservando singolarmente la propria autonomia giuridica e patrimoniale, dal punto di vista operativo si accordano al fine di organizzare in comune gli acquisti ed alcuni servizi per lo sviluppo delle vendite ed il miglioramento della produttività delle singole imprese".

Per **gruppo d'acquisto** si deve intendere una "associazione tra grossisti, dettaglianti o pubblici esercenti appartenenti ad un determinato settore merceologico — ciascuno dei quali conserva la propria indipendenza giuridica e gestionale — promossa principalmente al fine di realizzare in comune la funzione degli acquisti".

Per **libero servizio** si intende "il sistema di vendita secondo il quale la merce, di norma preconfezionata e con l'indicazione del prezzo ed eventualmente del peso, viene prelevata direttamente dal cliente (con esclusione cioè dell'intervento del commesso), il quale ne paga il prezzo presso le apposite casse registratrici".

Tavola 13

Per **armadio frigorifero** si intende un mobile refrigerato, a sviluppo prevalentemente verticale, chiuso ermeticamente con sportelli, che può essere usato per lo stoccaggio di piccole quantità di prodotti di pezzatura modesta oppure per l'esposizione dei prodotti in vendita nel caso in cui sia provvisto di sportelli di materiale trasparente.

Per **cella frigorifera** deve intendersi un locale in muratura o prefabbricato predisposto allo stoccaggio di prodotti deperibili i quali vengono mantenuti a temperature e umidità costanti.

Per **banco frigorifero** si intende un mobile refrigerato, a sviluppo prevalentemente orizzontale, usato per l'esposizione e la vendita di prodotti deperibili.

Per **carrello elevatore** si intende un qualsiasi mezzo a trazione elettrica, termica, manuale (a forche o pianale) utilizzato per la movimentazione orizzontale e verticale delle merci.

Ovviamente una stessa unità locale può essere interessata a più tipi di attrezzature, le quali, peraltro, fanno riferimento anche alle attività secondarie di commercio.

Tavola 14

Per **superficie di vendita** si intende quella adibita alle operazioni di vendita, sia essa destinata all'accesso del pubblico e al personale addetto alla vendita sia a banchi, scaffalature, ecc. Tale superficie comprende quella coperta ed eventualmente quella scoperta purché destinata permanentemente all'attività del punto di vendita (automercati e simili). Non è compresa la superficie di locali destinati ad altri usi, come ad esempio magazzini, servizi igienici, locali di lavorazione, uffici, ecc.

Nel caso in cui la superficie di vendita si sviluppava su piani diversi è stata considerata la somma della superficie di vendita di ciascun piano.

Tavola 15

Hanno formato oggetto del censimento soltanto gli esercizi i cui titolari esercitavano il **commercio ambulante** come attività esclusiva o prevalente. Non sono stati rilevati, pertanto, gli esercizi di commercio ambulante il cui titolare esercitava tale attività occasionalmente o in determinati periodi dell'anno.

Tavola 16

Trattasi di **servizi ambulatoriali** sanitari pubblici e privati aperti al pubblico.

6. — AVVERTENZE PER L'INTERPRETAZIONE DEI DATI

Il numero degli "addetti" alle unità locali, rilevati con il censimento industriale e commerciale, non è comparabile con il corrispondente ammontare della "popolazione attiva" quale risulta sia dal censimento della popolazione e sia dalla indagine sulle forze di lavoro, per le seguenti cause:

- per la *diversa unità di rilevazione* costituita dalla "unità locale" nel censimento industriale e commerciale, e dalla "famiglia" nel censimento della popolazione e nelle indagini sulle forze di

lavoro. Tale diversa unità di rilevazione porta, come conseguenza diretta, alla rilevazione nel censimento della popolazione e nelle indagini sulle forze di lavoro di tutte le persone che esplicano un'attività lavorativa senza fare capo ad un'unità locale (in prevalenza lavoratori a domicilio, muratori, idraulici, elettricisti, ecc.), mentre le stesse possono risultare, di fatto, escluse dal censimento industriale e commerciale a causa delle difficoltà connesse con la loro individuazione da parte del rilevatore;

- per la *diversa distribuzione territoriale*, in quanto gli "addetti" rilevati nel censimento industriale e commerciale risultano localizzati nel Comune ove ha sede l'unità locale mentre per gli "attivi" del censimento della popolazione e per le "forze di lavoro", la localizzazione è il Comune di residenza;
- per la *classificazione secondo l'attività economica*, poichè pur utilizzando la stessa classificazione, la comparabilità con le predette fonti è resa difficile per la diversità del soggetto che rende la dichiarazione (in un caso il titolare dell'unità locale, nell'altro il capo famiglia). Infatti sia gli "addetti" rilevati con il censimento industriale e commerciale che gli "attivi" rilevati con il censimento demografico e le forze di lavoro vengono classificati sulla base dell'attività, unica o prevalente, svolta dall'unità locale da cui dipendono. Tuttavia, mentre nel censimento industriale e commerciale i dipendenti di una stessa unità locale vengono classificati in base all'unica dichiarazione fornita dal titolare dell'unità locale stessa, nel censimento demografico e nelle forze di lavoro le dichiarazioni sono individuali.

* * *

Per un eventuale confronto tra i dati del Censimento del 1981, riportati nel presente fascicolo, e quelli del Censimento del 1971 occorre tener presente quanto segue:

- il campo di osservazione del Censimento del 1981 risulta notevolmente ampliato rispetto a quello del 1971, includendo il settore della Pubblica Amministrazione e larghi settori dei servizi pubblici e privati che erano stati esclusi dal precedente censimento (Cfr. precedente paragrafo 4);
- una più accurata preparazione dei rilevatori, una migliore organizzazione degli Uffici preposti in sede locale alla rilevazione, una più efficiente assistenza tecnica, validi strumenti di riscontro utilizzati in sede di revisione dei dati, nonchè il compenso erogato per unità censita, anziché forfettario come nel 1971, sono tutti fattori che hanno portato ad una più completa copertura del campo di rilevazione.

Tuttavia per comodità degli utilizzatori, in Appendice (punto A) al presente fascicolo, viene riportata una tavola contenente i dati regionali riferiti alle imprese e alle unità locali del Censimento del 1971, rielaborati secondo la classificazione delle attività economiche utilizzata per il Censimento del 1981.

I risultati del confronto fra i due censimenti, per il complesso della Regione, sono riassunti nella tabella seguente:

Differenze assolute 1981 rispetto al 1971 per ramo di attività economica

RAMI DI ATTIVITÀ ECONOMICA	A PARITÀ DI CAMPO DI OSSERVAZIONE		CAMPO DI OSSERVAZIONE DIVERSO (*)		TOTALE	
	N.	Addetti	N.	Addetti	N.	Addetti
0 Agricoltura, caccia, foreste e pesca						
Imprese	+ 6	+ 211	—	—	+ 6	+ 211
Unità locali	+ 31	+ 221	—	—	+ 31	+ 221
1 Energia, gas e acqua						
Imprese	— 40	— 390	—	—	— 40	— 390
Unità locali	— 34	+ 428	—	—	— 34	+ 428
2 Industrie estrattive - Industrie manifatturiere per la trasformazione di minerali non energetici e prodotti derivati - Industrie chimiche						
Imprese	+ 11	— 966	—	—	+ 11	— 966
Unità locali	— 18	— 10.654	—	—	— 18	— 10.654
3 Industrie manifatturiere per la lavorazione e la trasformazione dei metalli; meccanica di precisione						
Imprese	+ 563	+ 21.783	—	—	+ 563	+ 21.783
Unità locali	+ 674	+ 13.193	—	—	+ 674	+ 13.193
4 Industrie manifatturiere alimentari, tessili, delle pelli e cuoio, dell'abbigliamento, del legno, mobilio e altre industrie manifatturiere						
Imprese	— 603	— 4.699	—	—	— 603	— 4.699
Unità locali	— 596	— 6.792	—	—	— 596	— 6.792
5 Industrie delle costruzioni e delle installazioni di impianti per l'edilizia						
Imprese	+ 4.431	— 2.651	—	—	+ 4.431	— 2.651
Unità locali	+ 4.532	— 2.337	—	—	+ 4.532	— 2.337
6 Commercio, pubblici esercizi e alberghi; riparazioni di beni di consumo e di veicoli						
Imprese	+ 1.566	+ 15.540	—	—	+ 1.566	+ 15.540
Unità locali	+ 2.334	+ 15.295	—	—	+ 2.334	+ 15.295
7 Trasporti e comunicazioni						
Imprese	+ 1.355	— 12.348	—	—	+ 1.355	— 12.348
Unità locali	+ 3.493	+ 2.590	—	—	+ 3.493	+ 2.590
8 Credito e assicurazione, servizi prestati alle imprese; noleggio						
Imprese	+ 1.997	+ 7.682	+ 623	+ 5.922	+ 2.620	+ 13.604
Unità locali	+ 2.148	+ 10.174	+ 4.849	+ 13.636	+ 6.997	+ 23.810
9 Pubblica amministrazione; servizi pubblici e privati						
Imprese	+ 225	— 2.297	+ 513	+ 3.430	+ 738	+ 1.133
Unità locali	+ 712	+ 2.864	+ 11.365	+ 104.635	+ 12.077	+ 107.499
TOTALE						
Imprese	+ 9.511	+ 21.865	+ 1.136	+ 9.352	+ 10.647	+ 31.217
Unità locali	+ 13.276	+ 24.982	+ 16.214	+ 118.271	+ 29.490	+ 143.253

(*) attività non rilevate con il Censimento del 1971.

Difficoltà di confronto si verificano inoltre per le "imprese". Ciò avviene a causa dell'allargamento, nel 1981, del campo di osservazione alla quasi totalità dei servizi pubblici e privati.

Per la maggior parte di questi, infatti, la definizione di "impresa" adottata ai fini del censimento non risultava adeguata. Pertanto per gli studi medici, notarili, legali, ecc. (in caso di non obbligo di iscrizione camerale), nonché per la Pubblica Amministrazione, Enti pubblici, assicurazioni, ecc. sono state rilevate soltanto le notizie relative alle "unità locali".

Le notizie relative alle "imprese" (Cfr. precedente paragrafo 2.1), pertanto, sono state rilevate per le sole attività esclusive o principali soggette all'obbligo di iscrizione nel registro delle Ditte delle Camere di Commercio.

Ciò contrasta con quanto effettuato con il Censimento del 1971 allorché per tutte le attività censite furono rilevate le notizie relative alle "imprese" e ciò perché le attività censite e non soggette all'obbligo di iscrizione nel Registro delle Ditte delle Camere di Commercio costituivano una parte trascurabile dell'universo censito (Aziende Autonome, imprese gestite direttamente dai Comuni, Fondazioni, Istituzioni o altri Enti pubblici in genere, ecc.).

7. — QUALITÀ DEI DATI

Il problema del controllo della qualità dei dati, che costituisce una delle fasi più delicate di ogni indagine statistica, si presenta ancor più accentuato in occasione delle rivelazioni censuarie, dalla fase di raccolta dei dati fino a quella della pubblicazione dei risultati.

Per assicurare, nei limiti del possibile, il più alto livello di attendibilità e coerenza dei risultati, l'Istituto ha previsto particolari procedure di controllo già nel corso delle operazioni di raccolta dei dati censuari. In tale fase, infatti, gli Uffici Comunali di Censimento, assistiti dagli Uffici Provinciali di Censimento, dagli Ispettori Provinciali e da Funzionari dell'ISTAT, dislocati in tutte le Province, hanno provveduto alla revisione quantitativa dei questionari di censimento, accertando che tutte le unità oggetto di rilevazione (imprese, unità locali ed esercizi di commercio ambulante) fossero state regolarmente censite. Quindi al termine delle operazioni di raccolta dei dati, gli Uffici Comunali di Censimento hanno effettuato la revisione qualitativa dei questionari di censimento allo scopo di eliminare lacune ed incompletezze che si fossero riscontrate nella compilazione dei questionari stessi.

Il controllo finale sulla validità dei risultati è stato attuato attraverso una complessa procedura elettronica per la messa a punto quantitativa e qualitativa del materiale censuario.

In pratica, si è trattato di un complesso di operazioni di controllo articolate in varie fasi di lavoro che vengono illustrate nei punti che seguono:

1) *Verifica della sequenzialità dei questionari di censimento* (codice di Provincia, Comune, numero d'ordine del questionario, numero sezione di censimento).

In tale fase sono stati individuati, tra l'altro, tutti i questionari di censimento di uno stesso Comune contrassegnati con lo stesso numero d'ordine (questionari doppiati o duplicati) la cui regolarizzazione ha richiesto il ricorso sistematico alla consultazione dei documenti cartacei.

2) *Messa a punto qualitativa dei questionari di censimento.*

I records registrati sono stati sottoposti al vaglio di un complesso programma di controllo (piano di incompatibilità) che prevede l'imposizione automatica, sotto determinate condizioni, di notizie eventualmente mancanti o non valide e l'aggiustamento delle notizie registrate nei casi di accertata incongruenza.

In particolare, è stata assicurata:

- la completezza delle notizie nell'ambito di ciascun record (controllo di record);
- la congruità delle notizie contenute in uno o più records relativi allo stesso questionario;
- la ricostruzione delle imprese plurilocalizzate, vale a dire la verifica dell'aggancio di ciascuna unità dipendente all'impresa-madre;
- la verifica dei requisiti per l'attribuzione del carattere artigiano all'impresa.

I controlli di congruità e i conseguenti aggiustamenti sono stati effettuati sulla base di standards conosciuti, ovvero a seguito di consultazione dei documenti cartacei.

Al fine di fornire ulteriori elementi conoscitivi, nel prospetto che segue sono riportati, a livello regionale, i valori percentuali degli interventi effettuati sui principali quesiti del questionario di censimento distintamente per:

Interventi di tipo 1

- imposizione automatica di notizie.

Interventi di tipo 2

- interventi relativi ad incongruità logiche tra i vari quesiti.

Le percentuali degli aggiustamenti sono calcolate sul totale delle frequenze - Imprese e Unità locali - relative al quesito considerato.

LIGURIA

Incidenza percentuale degli aggiustamenti effettuati per tipo di quesito e intervento

QUESITI	INTERVENTI	
	Tipo 1	Tipo 2
Forma giuridica dell'impresa	0,74	0,05
Attività principale dell'impresa	—	—
Carattere artigiano dell'impresa	—	7,40
Numero addetti dell'impresa	—	0,33
Numero addetti dell'unità locale	5,26	2,25

Il materiale relativo alla Liguria non ha evidenziato carenze di rilievo ed inoltre non ha richiesto l'effettuazione di rifacimenti o nuove codifiche.

È da segnalare, infine, che nel periodo immediatamente successivo alla raccolta dei dati, l'ISTAT ha effettuato una indagine intesa a verificare il grado di copertura del censimento, i cui risultati formeranno oggetto di pubblicazione.

8. — DATI RIASSUNTIVI

Allo scopo di fornire una sintesi delle informazioni si riportano, nei prospetti che seguono, alcuni dati relativi ai principali caratteri rilevati.

Prospetto 1 - Imprese per numero di addetti e imprese aventi interscambio con l'estero per ramo di attività economica

N. Classificazione	RAMI DI ATTIVITÀ ECONOMICA	IMPRESE CON ADDETTI												IMPORTAZIONE e/o ESPORTAZIONE	
		1 - 9		10 - 49		50 - 99		100 - 499		500 e oltre		TOTALE		Imprese	Addetti
		Imprese	Addetti	Imprese	Addetti	Imprese	Addetti	Imprese	Addetti	Imprese	Addetti	Imprese	Addetti		
0	Agricoltura, caccia, foreste e pesca	564	1.010	14	353	2	116	1	144	—	—	581	1.623	2	9
-	Industrie (in senso stretto - rami da 1 a 4)	11.870	27.018	1.211	22.456	138	9.503	101	19.916	36	130.036	13.356	208.929	1.136	151.217
1	Energia, gas e acqua	48	148	21	542	2	126	4	735	4	5.966	79	7.517	11	5.661
2	Industrie estrattive - industrie manifatturiere per la trasformazione di minerali non energetici e prodotti derivati - industrie chimiche	752	2.314	187	3.561	23	1.559	18	2.990	5	53.835	985	64.259	214	59.890
3	Industrie manifatturiere per la lavorazione e la trasformazione dei metalli; meccanica di precisione	3.450	8.417	553	10.291	70	4.822	51	9.438	21	58.994	4.145	91.962	403	64.688
4	Industrie manifatturiere alimentari, tessili, delle pelli e cuoio, dell'abbigliamento, del legno, mobilio e altre industrie manifatturiere	7.620	16.139	450	8.062	43	2.996	28	6.753	6	11.241	8.147	45.191	508	20.978
5	Industrie delle costruzioni e delle installazioni di impianti per l'edilizia	8.793	16.428	495	9.189	38	2.489	18	3.343	—	—	9.344	31.449	28	730
6	Commercio, pubblici esercizi e alberghi; riparazioni di beni di consumo e di veicoli	56.513	120.727	1.203	19.339	39	2.614	15	2.801	3	2.049	57.773	147.530	1.669	13.061
7	Trasporti e comunicazioni	5.711	9.974	325	5.967	36	2.543	31	6.703	6	10.639	6.109	35.826	468	11.856
8	Credito e assicurazione, servizi prestati alle imprese; noleggio	4.160	9.080	194	3.407	16	1.093	14	2.502	7	6.241	4.391	22.323	71	2.339
9	Pubblica amministrazione; servizi pubblici e privati	8.142	15.416	211	3.544	12	789	10	2.033	—	—	8.375	21.782	10	60
	TOTALE	95.753	199.653	3.653	64.255	281	19.147	190	37.442	52	148.965	99.929	469.462	3.384	179.272

Prospetto 2 - Unità locali per numero di addetti e per ramo di attività economica

N. Classificazione	RAMI DI ATTIVITÀ ECONOMICA	UNITÀ LOCALI CON ADDETTI												TOTALE	
		fino a 2		3 - 9		10 - 49		50 - 99		100 - 499		500 e oltre		Unità locali	Addetti
		Unità locali	Addetti	Unità locali	Addetti	Unità locali	Addetti	Unità locali	Addetti	Unità locali	Addetti	Unità locali	Addetti		
0	Agricoltura, caccia, foreste e pesca	525	646	105	419	15	344	1	60	1	144	—	—	647	1.613
-	Industrie (in senso stretto - rami da 1 a 4)	9.165	11.699	3.731	17.774	1.438	27.407	174	11.866	134	27.568	40	54.374	14.682	150.688
1	Energia, gas e acqua	82	88	70	367	119	2.862	24	1.534	18	4.175	5	2.713	318	11.739
2	Industrie estrattive - industrie manifatturiere per la trasformazione di minerali non energetici e prodotti derivati - industrie chimiche	520	681	415	2.070	200	3.809	28	1.903	25	5.772	7	16.422	1.195	30.657
3	Industrie manifatturiere per la lavorazione e la trasformazione dei metalli; meccanica di precisione	2.537	3.234	1.264	6.266	641	12.077	77	5.354	60	11.512	28	35.239	4.607	73.682
4	Industrie manifatturiere alimentari, tessili, delle pelli e cuoio, dell'abbigliamento, del legno, mobilio e altre industrie manifatturiere	6.026	7.696	1.982	9.071	478	8.659	45	3.075	31	6.109	—	—	8.562	34.610
5	Industrie delle costruzioni e delle installazioni di impianti per l'edilizia	7.783	9.086	2.110	10.053	527	9.304	39	2.529	13	2.050	1	553	10.473	33.575
6	Commercio, pubblici esercizi e alberghi; riparazioni di beni di consumo e di veicoli	45.024	64.638	14.855	61.630	1.291	20.566	54	3.580	21	3.407	—	—	61.245	153.821
7	Trasporti e comunicazioni	8.231	6.480	1.462	7.157	603	11.564	77	5.793	68	12.614	17	30.105	10.458	73.713
8	Credito e assicurazione, servizi prestati alle imprese; noleggio	6.870	9.379	2.279	10.168	473	8.475	34	2.412	32	5.598	4	2.735	9.692	38.767
9	Pubblica amministrazione; servizi pubblici e privati	14.671	16.644	3.751	17.347	1.545	32.426	273	18.528	113	20.866	18	22.574	20.371	128.385
	TOTALE	92.269	118.572	28.293	124.548	5.892	110.086	652	44.768	382	72.247	80	110.341	127.568	580.562

Prospetto 3 - Unità locali operative, unità locali amministrative e addetti per gruppi di categorie posizionali e per ramo di attività economica

N. Classificazione	RAMI DI ATTIVITÀ ECONOMICA	UNITÀ LOCALI				ADDETTI				
		Operative		Amministrative		Indipendenti	Dipendenti		TOTALE	
		Unità locali	Addetti	Unità locali	Addetti		Totale	di cui operai	in complesso	di cui a tempo parziale
0	Agricoltura, caccia, foreste e pesca	616	1.557	31	56	1.192	421	260	1.613	28
-	Industrie (in senso stretto - rami da 1 a 4)	14.359	142.673	323	8.015	20.502	130.186	88.321	150.688	1.100
1	Energia, gas e acqua	280	10.250	38	1.489	89	11.650	6.747	11.739	27
2	Industrie estrattive - industrie manifatturiere per la trasformazione di minerali non energetici e prodotti derivati - industrie chimiche	1.108	28.363	87	2.294	1.578	29.079	20.741	30.657	113
3	Industrie manifatturiere per la lavorazione e la trasformazione dei metalli; meccanica di precisione	4.477	70.242	130	3.440	6.257	67.425	45.545	73.682	427
4	Industrie manifatturiere alimentari, tessili, delle pelli e cuoio, dell'abbigliamento, del legno, mobilio e altre industrie manifatturiere	8.494	33.818	68	792	12.578	22.032	15.288	34.610	533
5	Industrie delle costruzioni e delle installazioni di impianti per l'edilizia	10.005	32.108	468	1.467	12.244	21.331	17.567	33.575	339
6	Commercio, pubblici esercizi e alberghi; riparazioni di beni di consumo e di veicoli	60.993	152.506	252	1.315	96.081	57.740	24.445	153.821	3.495
7	Trasporti e comunicazioni	10.299	70.116	159	3.597	9.054	64.659	32.748	73.713	334
8	Credito e assicurazione, servizi prestati alle imprese; noleggio	9.511	35.586	181	3.181	11.783	26.984	1.820	38.767	687
9	Pubblica amministrazione; servizi pubblici e privati	20.249	127.572	122	813	17.652	110.733	23.627	128.385	2.588
	TOTALE	126.032	562.118	1.536	18.444	168.508	412.054	188.788	580.562	8.571

9. — DIFFUSIONE DEI DATI

Allo scopo di favorire un'ampia utilizzazione dei dati raccolti con il censimento, si precisa quanto segue:

a) ad integrazione delle tavole riportate nel presente fascicolo (che, rispetto ai fascicoli provinciali, sono analizzate, di norma, fino alla categoria di attività economica) sono state elaborate le tavole non destinate alla pubblicazione, ma comunque disponibili, i cui schemi sono riportati in Appendice (punto B);

b) sia le tavole pubblicate che quelle disponibili possono essere fornite su supporto cartaceo e/o magnetico;

c) le richieste comportano il rimborso delle spese vive sostenute per l'approntamento del supporto e devono essere inoltrate a: **Istituto Centrale di Statistica, Servizio Censimenti - Rep. CENS/C, Via Cesare Balbo, 16 - 00100 Roma.**

tabelle
sinottiche
relative ai caratteri
considerati nelle tavole

Tavole relative alle Imprese

CARATTERI	NUMERO DELLA TAVOLA								
	1	1A	1B	2	3	3A	3B	4	5
Addetti				SCL		CTG		SCL	SCL
		CTG		SCL	CL				
Addetti alle Imprese artigiane							CTG		
Diffusione territoriale								SCL	SCL
Forma giuridica				SCL					
Imprese	CTG			SCL		CTG		SCL	SCL
				SCL	CL				
Imprese artigiane	CTG						CTG		
Numero di attività economiche esercitate									
Ubicazione delle Unità locali gestite									

LEGENDA:

- con sigla significativa = Tavola pubblicata
- con sigla significativa = Tavola disponibile (dietro richiesta)
- CL = Ramo e classe di attività economica
- SCL = Ramo, classe e sottoclasse di attività economica
- CTG = Ramo, classe, sottoclasse e categoria di attività economica

Tavole relative alle Unità locali

CARATTERI	NUMERO DELLA TAVOLA																												
	1	2	3	4	5	6	6A	6B	7	8	9	9A	9B	10	11	11A	11B	12	13	14	15	16	17	18	19	20	21	22	23
Addetti	CTG						CTG		CTG	CL					CL						SCL								
			CL	CTG	SCL	SCL			CTG	CTG				CTG		CTG									CTG		CTG		R
Addetti alle Unità locali artigiane	CTG							CTG																					
																	SCL												
Addetti a tempo parziale																													
																CTG	SCL												
Apparecchi per processi termici															CL														
																						CTG							
Attività stagionale																													
										CTG																			
Carrelli elevatori																				SCL									
																										CTG			
Categoria posizionale degli addetti									CTG																				
																	CTG	SCL											
Collegamento economico degli esercizi																			SCL										
																									CTG				
Commercio ambulante e relativi addetti																						SCL							
																											CTG	CTG	
Dipendenti									CTG																				
												CTG	CTG	CTG		CTG	SCL												
Fonte energetica														CL															
																						CTG	CTG	CTG	CTG				

LEGENDA:

- ☐ con sigla significativa = Tavola pubblicata
- con sigla significativa = Tavola disponibile (dietro richiesta)
- R = Ramo di attività economica
- CL = Ramo e classe di attività economica
- SCL = Ramo, classe e sottoclasse di attività economica
- CTG = Ramo, classe, sottoclasse e categoria di attività economica

segue Tavole relative alle Unità locali

CARATTERI	NUMERO DELLA TAVOLA																													
	1	2	3	4	5	6	6A	6B	7	8	9	9A	9B	10	11	11A	11B	12	13	14	15	16	17	18	19	20	21	22	23	
Forma giuridica					SCL																									
Forni per processi termici															CL							CTG								
Generatori di vapore																							CTG							
Impianti di condizionamento														CL								CTG								
Impianti di riscaldamento														CL								CTG								
Impianti frigoriferi																			SCL											
Indipendenti									CTG						CTG		CTG	SCL												
Locali in proprietà										CTG																				
Mezzi di trasporto											CL										SCL							CTG		
Motori elettrici					CTG										CL										CTG					R
Numero di attività economiche esercitate							SCL																							

LEGENDA:

- ☐ con sigla significativa = Tavola pubblicata
- con sigla significativa = Tavola disponibile (dietro richiesta)
- R = Ramo di attività economica
- CL = Ramo e classe di attività economica
- SCL = Ramo, classe e sottoclasse di attività economica
- CTG = Ramo, classe, sottoclasse e categoria di attività economica

segue Tavole relative alle Unità locali

CARATTERI	NUMERO DELLA TAVOLA																													
	1	2	3	4	5	6	6A	6B	7	8	9	9A	9B	10	11	11A	11B	12	13	14	15	16	17	18	19	20	21	22	23	
Operai									CTG																					
Sesso									CTG																					
Sistema di vendita delle merci																			SCL											
Servizi ambulatoriali																							CTG							
Servizi aziendali																														
Superficie coperta																														
Superficie di vendita del commercio fisso al minuto																														
Tipo di Unità locale (operativa/amministrativa)																														
Unità locali	CTG			SCL	SCL		CTG			CL	CL			CL	CL							SCL								
Unità locali artigiane	CTG							CTG																						
Vapore per processo (utilizzo di)																														

LEGENDA:

- con sigla significativa = Tavola pubblicata
- con sigla significativa = Tavola disponibile (dietro richiesta)
- R = Ramo di attività economica
- CL = Ramo e classe di attività economica
- SCL = Ramo, classe e sottoclasse di attività economica
- CTG = Ramo, classe, sottoclasse e categoria di attività economica

dati regionali

— IMPRESE

TAV. 1 - Imprese, unità locali e relativi addetti per ramo, classe, sottoclasse e categoria di attività economica

N. Classificazione	RAMI, CLASSI, SOTTOCLASSI E CATEGORIE DI ATTIVITÀ ECONOMICA	IMPRESE		UNITÀ LOCALI			
		TOTALE	di cui artigiane	TOTALE		di cui artigiane	
				Unità locali	Addetti	Unità locali	Addetti
0	Agricoltura, caccia, foreste e pesca	581	107	647	1.613	119	190
01	Agricoltura e caccia	—	—	—	—	—	—
013	<i>Selezione e moltiplicazione delle specie</i>	—	—	—	—	—	—
013.2	Aziende specializzate nella produzione del seme bachi e bocolini; essiccazione dei bozzoli	—	—	—	—	—	—
02	Foreste	92	88	105	177	100	165
020	<i>Foreste</i>	92	88	105	177	100	165
020.2	Aziende di utilizzazione del bosco	92	88	105	177	100	165
020.3	Consorzi di forestazione	—	—	—	—	—	—
03	Pesca	294	—	319	837	—	—
031	<i>Pesca e allevamenti in acque marine e lagunari</i>	294	—	319	837	—	—
031.1	Esercizio della pesca	253	—	278	757	—	—
031.2	Esercizio di allevamenti di pesci e molluschi bivalvi	41	—	41	80	—	—
032	<i>Pesca e allevamenti in acque dolci</i>	—	—	—	—	—	—
032.1	Esercizio della pesca	—	—	—	—	—	—
032.2	Esercizio di allevamenti	—	—	—	—	—	—
04	Attività connesse con l'agricoltura	195	19	223	599	19	25
041	<i>Attività trasformatrici annesse ad aziende agricole che lavorano esclusivamente o prevalentemente prodotti propri</i>	99	—	102	187	—	—
041.1	Produzione di olio di oliva	75	—	77	125	—	—
041.2	Trattamento igienico del latte e conservazione del latte fresco	2	—	2	3	—	—
041.3	Trasformazione del latte	—	—	—	—	—	—
041.4	Conservazione e trasformazione di frutta, ortaggi, funghi e prodotti simili	3	—	3	5	—	—
041.5	Pilatura e cernita di semi e granaglie	2	—	2	2	—	—
041.6	Produzione e conservazione di vini	15	—	16	40	—	—
041.7	Produzione di vini spumanti e di altri vini speciali	—	—	—	—	—	—
041.8	Produzione di alcool etilico di fermentazione	2	—	2	12	—	—
042	<i>Attività di trasformazione svolte in forma associata</i>	54	—	57	162	—	—
042.1	Produzione di olio di oliva	33	—	34	101	—	—
042.2	Produzione di olio di semi e di frutti oleosi	—	—	—	—	—	—
042.3	Conservazione e trasformazione della carne	1	—	1	2	—	—
042.4	Trattamento igienico del latte e conservazione del latte fresco	6	—	6	22	—	—
042.5	Trasformazione del latte	1	—	1	3	—	—
042.6	Trasformazione e conservazione di frutta, ortaggi e funghi	1	—	1	2	—	—
042.7	Produzione e conservazione di vini	12	—	14	32	—	—
042.8	Produzione di vini spumanti e di altri vini speciali	—	—	—	—	—	—
042.9	Produzione e raffinazione dello zucchero	—	—	—	—	—	—
043	<i>Altre attività svolte in forma associata</i>	16	—	21	81	—	—
043.1	Macellazione del bestiame	2	—	7	17	—	—
043.2	Produzione di alcool etilico di fermentazione	—	—	—	—	—	—
043.3	Molitura dei cereali	7	—	7	29	—	—
043.4	Pilatura, cernita e altre lavorazioni di semi e granaglie	1	—	1	5	—	—
043.5	Lavorazione e conservazione dei prodotti della pesca in acque dolci	—	—	—	—	—	—
043.6	Produzione di mangimi	—	—	—	—	—	—
043.7	Surgelazione di prodotti alimentari	—	—	—	—	—	—
043.8	Stagionatura, manipolazione, selezione e imbottamento delle foglie di tabacco	—	—	—	—	—	—
043.9	Raccolta e vendita di prodotti agricoli	6	—	6	30	—	—
044	<i>Esercizio di macchine agricole</i>	19	19	19	25	19	25
044.1	Esercizio e noleggio di mezzi e di macchine agricole per conto terzi, con personale	19	19	19	25	19	25
044.2	Esercizio di macchine agricole da parte di consorzi e cooperative	—	—	—	—	—	—
045	<i>Approvvigionamento, produzione e distribuzione di mezzi tecnici necessari all'esercizio dell'agricoltura</i>	7	—	24	144	—	—
1	Energia, gas e acqua	79	—	318	11.739	—	—
1A	Estrazione di combustibili solidi, liquidi e gassosi-industria petrolifera	23	—	61	4.371	—	—
11	Industria dell'estrazione e agglomerazione di combustibili solidi	1	—	1	1	—	—
111	<i>Industria dell'estrazione e agglomerazione di combustibili solidi</i>	1	—	1	1	—	—
12	Cokerie	—	—	3	1.127	—	—
120	<i>Cokerie</i>	—	—	3	1.127	—	—
13	Industria dell'estrazione di petrolio e gas naturali	—	—	2	22	—	—
131	<i>Estrazione di petrolio</i>	—	—	—	—	—	—
132	<i>Estrazione e depurazione di gas naturali</i>	—	—	—	—	—	—
133	<i>Estrazione con annessa distillazione di roccia asfaltica e scisti bituminosi</i>	—	—	2	22	—	—
134	<i>Ricerca di petrolio e gas naturali</i>	—	—	—	—	—	—
14	Industria petrolifera	21	—	54	3.220	—	—
140	<i>Industria petrolifera</i>	21	—	54	3.220	—	—
140.1	Raffinerie di petrolio	9	—	35	2.936	—	—
140.2	Preparazione o miscelazione di derivati del petrolio	7	—	8	191	—	—
140.3	Miscelazione di gas petroliferi liquefatti e loro imbottigliamento	5	—	11	93	—	—
15	Industria dei combustibili nucleari	1	—	1	1	—	—
150	<i>Industria dei combustibili nucleari</i>	1	—	1	1	—	—
1B	Energia elettrica, gas e acqua	56	—	257	7.368	—	—
16	Industria della produzione e distribuzione di energia elettrica, gas, vapore e acqua calda	12	—	155	6.548	—	—
161	<i>Produzione e distribuzione di energia elettrica</i>	4	—	111	4.978	—	—

segue TAV. 1 - Imprese, unità locali e relativi addetti per ramo, classe, sottoclasse e categoria di attività economica

N. Classificazione	RAMI, CLASSI, SOTTOCLASSI E CATEGORIE DI ATTIVITÀ ECONOMICA	IMPRESE		UNITÀ LOCALI			
		TOTALE	di cui artigiane	TOTALE		di cui artigiane	
				Unità locali	Addetti	Unità locali	Addetti
162	Produzione e distribuzione del gas	8	—	44	1.570	—	—
162.1	Officine del gas, distribuzione del gas a mezzo di reti cittadine	7	—	43	1.557	—	—
162.2	Stazioni di compressione di gas metano	1	—	1	13	—	—
163	Produzione e distribuzione di altri tipi di energia	—	—	—	—	—	—
17	Industria della raccolta, depurazione e distribuzione d'acqua	44	—	102	820	—	—
170	Industria della raccolta, depurazione e distribuzione d'acqua	44	—	102	820	—	—
170.1	Captazione, adduzione e distribuzione d'acqua potabile	37	—	91	772	—	—
170.2	Captazione, adduzione e distribuzione d'acqua non potabile	7	—	11	48	—	—
2	Industrie estrattive - industrie manifatturiere per la trasformazione di minerali non energetici e prodotti derivati - industrie chimiche	985	642	1.195	30.657	686	1.869
21	Industria dell'estrazione e preparazione di minerali metalliferi	1	—	1	1	—	—
211	Estrazione, ricerche e preparazione di minerali di ferro	1	—	1	1	—	—
212	Estrazione, ricerche e preparazione di minerali metalliferi non ferrosi	—	—	—	—	—	—
22	Industria della produzione e prima trasformazione dei metalli	59	21	77	13.866	22	71
221	Siderurgia, escluse le cokerie annesse a stabilimenti siderurgici	13	—	18	10.710	—	—
222	Fabbricazione di tubi di acciaio	9	5	14	2.496	5	14
222.1	Produzione di tubi senza saldatura	2	1	4	1.715	1	2
222.2	Produzione di tubi avvicinati, aggraffati, saldati e simili	7	4	10	781	4	12
223	Trafilatura, stiratura, laminazione di nastri, profilatura a freddo dell'acciaio	9	3	13	165	4	24
224	Produzione e prima trasformazione dei metalli non ferrosi	28	13	32	495	13	33
224.1	Produzione di metalli non ferrosi di prima e seconda fusione; prima trasformazione dei metalli non ferrosi; laminazione, stiratura, trafilatura, estrusione e altre lavorazioni	25	13	28	485	13	33
224.2	Produzione specializzata di ferroleghie fuori della siderurgia	3	—	4	10	—	—
23	Industria dell'estrazione di minerali non metalliferi e non energetici; torbiere	113	55	186	1.167	81	213
231	Estrazione e ricerche di prodotti di cava per materiali da costruzione, per refrattari e per ceramiche	110	55	182	1.023	81	213
231.1	Estrazione e ricerche di pietre da costruzione e di ardesia	91	47	160	861	73	171
231.2	Estrazione e ricerche di altri materiali e prodotti di cava per altre industrie	10	7	12	107	7	41
231.3	Estrazione di pietra da gesso	—	—	—	—	—	—
231.4	Estrazione di argilla e di caolino	5	1	5	7	1	1
231.5	Estrazione di pietre per calce e cementi	4	—	5	48	—	—
232	Estrazione e ricerca mineraria di sali di potassio e di fosfati di calcio naturali	—	—	—	—	—	—
233	Produzione ed estrazione di sale	—	—	—	—	—	—
239	Estrazione di altri minerali; torbiere	3	—	4	144	—	—
239.1	Estrazione di zolfo e di pirite	—	—	—	—	—	—
239.2	Estrazione di dolomite, di pomice e di pozzolana	2	—	3	132	—	—
239.3	Estrazione di prodotti minerali vari per uso industriale	1	—	1	12	—	—
24	Industria della lavorazione dei minerali non metalliferi	570	435	647	7.124	451	1.207
241	Produzione di materiali da costruzione in laterizio	9	1	12	357	1	5
242	Produzione di cemento, calce e gesso	15	7	19	365	7	26
242.1	Produzione di cemento e di agglomerante cementizio	6	1	10	236	1	3
242.2	Produzione di calce viva, idrata, e idraulica	6	3	6	124	3	18
242.3	Produzione di gesso	3	3	3	5	3	5
243	Produzione di materiali per costruzione in calcestruzzo, amianto-cemento e gesso	50	30	72	540	33	148
243.1	Fabbricazione di prodotti in amianto-cemento	2	1	2	9	1	6
243.2	Produzione di elementi da costruzione in calcestruzzo, di modellati, di mattoni e altri prodotti silico-calcarei, di prodotti in pomice-cemento	34	20	43	309	23	107
243.3	Produzione di pannelli di gesso e di elementi prefabbricati a base di gesso e modellati	4	4	4	5	4	5
243.4	Produzione di calcestruzzo fresco	10	5	23	217	5	30
244	Produzione di articoli in amianto	4	—	4	28	—	—
245	Lavorazione della pietra e di prodotti minerali non metalliferi	279	211	306	1.549	221	628
245.1	Frantumazione di minerali e materiali vari al di fuori della cava	11	4	15	111	4	19
245.2	Segazione e lavorazione del marmo e delle pietre affini	156	102	172	1.100	107	340
245.3	Lavorazione artistica del marmo e di altre pietre affini; lavori in mosaico	112	105	119	338	110	269
246	Produzione di mole e di altri corpi abrasivi applicati	8	4	10	81	5	28
247	Industria del vetro	51	41	58	1.822	43	133
247.1	Produzione di vetro piano	8	7	8	124	7	34
247.2	Produzione del vetro cavo e di altri prodotti simili	14	11	17	1.118	12	25
247.3	Produzione di vetro tecnico, industriale, fibre di vetro ed altri lavori in vetro	6	4	7	475	4	4
247.4	Lavorazione e trasformazione del vetro piano	20	18	22	80	19	68
247.5	Lavorazione e trasformazione del vetro cavo	3	1	4	25	1	2
248	Produzione di prodotti in ceramica	154	141	166	2.382	141	239
248.1	Produzione di materiali refrattari e di prodotti in ceramica per usi tecnici e industriali	5	—	11	1.180	—	—
248.2	Produzione di prodotti in ceramica per uso domestico e ornamentale	141	138	145	447	138	229
248.3	Produzione di piastrelle per pavimenti e rivestimenti	5	2	6	611	2	8
248.4	Produzione di oggetti igienico-sanitari in terraglia forte, semiforte e dolce, vitreous china e fire clay	3	1	4	144	1	2
25	Industrie chimiche	241	130	283	8.495	131	374
251	Produzione di prodotti chimici di base	44	15	57	2.537	15	41
251.1	Produzione di prodotti chimico-estrattivi e chimico-mineralurgici	2	—	3	32	—	—
251.2	Produzione di prodotti chimici primari organici, inorganici e loro derivati	13	7	18	465	7	13
251.3	Produzione di materie plastiche, resine sintetiche ed elastomeri	14	4	15	184	4	20

segue TAV. 1 - Imprese, unità locali e relativi addetti per ramo, classe, sottoclasse e categoria di attività economica

N. Classificazione	RAMI, CLASSI, SOTTOCLASSI E CATEGORIE DI ATTIVITÀ ECONOMICA	IMPRESE		UNITÀ LOCALI			
		TOTALE	di cui artigiane	TOTALE		di cui artigiane	
				Unità locali	Addetti	Unità locali	Addetti
251.4	Produzione di fertilizzanti e di relativi prodotti azotati di base	4	3	5	447	3	5
251.5	Produzione di emulsioni di bitume, di catrame e di leganti per uso stradale	7	1	11	97	1	3
251.6	Produzione di trasparente di cellulosa e di cellophane	—	—	—	—	—	—
251.7	Produzione di prodotti chimici organici mediante processi di fermentazione o derivati da materie prime di origine vegetale	3	—	3	43	—	—
251.8	Produzione di prodotti elettrochimici ed elettrotermici	1	—	1	4	—	—
251.9	Produzione di colori organici sintetici e relativi prodotti intermedi	—	—	1	1.265	—	—
255	<i>Produzione di mastici, pitture, vernici e inchiostri da stampa</i>	38	18	45	1.039	18	63
256	<i>Produzione di altri prodotti chimici principalmente destinati all'industria e all'agricoltura</i>	44	23	50	665	23	71
256.1	Produzione di gas compressi	3	—	7	147	—	—
256.2	Produzione di colle varie gelatine ed estratti d'alghe	2	2	2	6	2	6
256.3	Trattamento chimico dei grassi	13	9	13	83	9	40
256.4	Produzione di oli essenziali e di aromi naturali e sintetici	7	5	7	32	5	5
256.5	Produzione di esplosivi, di prodotti pirotecnici e di fiammiferi	—	—	—	—	—	—
256.6	Produzione di prodotti ausiliari per le industrie tessili e del cuoio	—	—	—	—	—	—
256.7	Produzione di prodotti chimici vari per uso industriale	15	6	16	383	6	19
256.8	Produzione di prodotti chimici per l'agricoltura e di insetticidi	4	1	5	14	1	1
257	<i>Produzione di prodotti farmaceutici</i>	22	5	28	537	5	26
258	<i>Produzione di sapone e detergenti sintetici nonché di altri prodotti per l'igiene del corpo e di profumeria</i>	78	55	84	935	56	138
258.1	Produzione di sapone e detergenti sintetici, liquidi ed in polvere	43	29	46	580	30	81
258.2	Produzione di altri prodotti per l'igiene del corpo e di profumeria	35	26	38	355	26	57
259	<i>Produzione di altri prodotti chimici</i>	15	14	19	2.782	14	35
259.1	Produzione di prodotti fotochimici	2	2	4	2.746	2	2
259.2	Produzione di specialità chimiche per uso domestico e per manutenzione	11	10	13	33	10	30
259.3	Produzione di prodotti chimici prevalentemente impiegati per ufficio e per il consumo non industriale	2	2	2	3	2	3
26	Industria della produzione di fibre artificiali e sintetiche	1	1	1	4	1	4
260	<i>Industria della produzione di fibre artificiali e sintetiche</i>	1	1	1	4	1	4
3	Industrie manifatturiere per la lavorazione e la trasformazione dei metalli; meccanica di precisione	4.145	3.296	4.607	73.682	3.372	8.774
31	Industria della costruzione di prodotti in metallo	2.033	1.701	2.198	19.306	1.745	4.836
311	<i>Fonderie</i>	50	28	61	3.712	29	102
311.1	Fonderie di metalli ferrosi	33	14	42	3.331	15	65
311.2	Fonderie di metalli non ferrosi	17	14	19	381	14	37
312	<i>Fucinataura, stampaggio, imbutitura, tranciatura e lavorazione a sbalzo</i>	36	25	42	2.906	25	70
312.1	Produzione di pezzi di acciaio fucinati	5	3	7	2.628	3	8
312.2	Produzione di pezzi di acciaio stampati a caldo	6	4	7	41	4	9
312.3	Stampatura e imbutitura a caldo di lamiera di acciaio; tranciatura e lavorazione a sbalzo	25	18	28	237	18	53
313	<i>Seconda trasformazione, trattamento e rivestimento dei metalli</i>	316	229	353	3.024	239	707
313.1	Filettatura e bulloneria	25	12	28	505	13	54
313.2	Produzione di molle	2	1	4	27	1	1
313.3	Sinterizzazione dei metalli e loro leghe	3	3	3	6	3	6
313.4	Produzione di catene fucinate senza saldatura e stampate	—	—	—	—	—	—
313.5	Trattamento e rivestimento dei metalli	106	78	126	724	84	259
313.6	Meccanica generale	180	135	192	1.762	138	387
314	<i>Costruzione e installazione di carpenteria metallica</i>	765	620	842	6.523	642	2.170
314.1	Costruzione e installazione di carpenteria metallica in genere, di sostegni per miniere e di materiale fisso per ferrovie	553	437	618	5.042	455	1.468
314.2	Costruzione di porte, finestre, ecc. in profilati laminati	212	183	224	1.481	187	702
315	<i>Costruzione e installazione di caldaie e serbatoi</i>	20	8	26	238	8	34
316	<i>Costruzione di utensili e articoli finiti in metallo</i>	174	130	186	1.449	133	415
316.1	Costruzione di utensili a mano per uso domestico, per arti e mestieri e per l'agricoltura	17	12	18	89	12	36
316.2	Costruzione di articoli da serramenta e ferramenta	62	57	64	214	58	153
316.3	Costruzione di imballaggi metallici ed altri oggetti in lamiera sottile	21	11	22	505	11	58
316.4	Costruzione di apparecchi termici non elettrici per uso domestico e per convivenze	7	3	7	33	3	11
316.5	Costruzione di mobili metallici	21	15	27	204	16	64
316.6	Costruzione di stoviglie, vasellame, posateria, attrezzi da cucina e accessori casalinghi	3	2	3	20	2	7
316.7	Costruzione di armi leggere e di loro munizioni	8	5	9	247	5	6
316.8	Costruzione di altri articoli metallici e minuteria metallica	35	25	36	137	26	80
319	<i>Officine meccaniche non altrove classificate</i>	672	661	688	1.454	669	1.338
319.1	Officine di lattonieri, di maniscalchi e fabbri	610	600	621	1.302	606	1.194
319.2	Officine di riparazione di macchine e attrezzature agricole	62	61	67	152	63	144
32	Industria della costruzione e dell'installazione di macchine e di materiale meccanico	792	666	863	15.006	681	1.602
321	<i>Costruzione o montaggio di macchine e attrezzature per l'agricoltura e la zootecnia</i>	10	7	10	69	7	17
322	<i>Costruzione di macchine utensili per la lavorazione dei metalli; di utensileria per macchine utensili e operatrici</i>	31	19	32	592	19	106
322.1	Costruzione di macchine utensili per la lavorazione dei metalli	12	5	12	284	5	33
322.2	Costruzione di utensileria per macchine utensili e operatrici	19	14	20	308	14	73
323	<i>Costruzione e installazione di macchine tessili e loro accessori; costruzione di macchine e installazione di impianti per il trattamento ausiliario dei tessuti; costruzione di macchine per cucire e per maglieria</i>	9	4	10	1.090	4	5

segue TAV. 1 - Imprese, unità locali e relativi addetti per ramo, classe, sottoclasse e categoria di attività economica

N. Classificazione	RAMI, CLASSI, SOTTOCLASSI E CATEGORIE DI ATTIVITÀ ECONOMICA	IMPRESE		UNITÀ LOCALI			
		TOTALE	di cui artigiane	TOTALE		di cui artigiane	
				Unità locali	Addetti	Unità locali	Addetti
324	<i>Costruzione e installazione di macchine e apparecchi per le industrie alimentari, chimiche e affini</i>	21	14	32	513	15	44
324.1	Costruzione e installazione di macchine ed apparecchi per le industrie alimentari	15	11	19	264	11	31
324.2	Costruzione e installazione di macchine e apparecchi per le industrie chimiche, petrolchimiche e petrolifere	5	2	12	243	3	7
324.3	Costruzione e installazione di macchine automatiche per la dosatura, la confezione e per l'imballaggio	1	1	1	6	1	6
324.4	Costruzione e installazione di macchine per la lavorazione delle materie plastiche e della gomma	—	—	—	—	—	—
325	<i>Costruzione e installazione macchine per l'industria estrattiva, per la lavorazione dei minerali non metalliferi, per il genio civile e l'edilizia, per le industrie siderurgiche e fonderie e di apparecchi per impianti di sollevamento e trasporto</i>	45	19	67	1.973	22	94
325.1	Costruzione e installazione di macchine per le miniere, di macchine per la preparazione meccanica dei materiali da costruzione, di macchine per il genio civile e l'edilizia	28	13	35	582	14	69
325.2	Costruzione e installazione di macchine e apparecchi per le industrie metalsiderurgiche e le fonderie	3	1	8	913	2	5
325.3	Costruzione e installazione di apparecchi per impianti di sollevamento e trasporto	14	5	24	478	6	20
326	<i>Costruzione di organi di trasmissione</i>	4	1	4	27	1	5
326.1	Costruzione di ingranaggi, catene di trasmissione, cambi di velocità e altri organi di trasmissione	2	—	2	13	—	—
326.2	Costruzione di cuscinetti	2	1	2	14	1	5
327	<i>Costruzione e installazione macchine per lavorazione legno, carta, cuoio, pelli e calzature; costruzione apparecchiature igienico-sanitarie e per lavanderia e stileria</i>	23	15	28	144	17	43
327.1	Costruzione e installazione di macchine per lavorazione legno e materie similari	8	6	8	38	6	17
327.2	Costruzione e installazione macchine per le industrie carta, cartone e arti grafiche	4	1	5	41	1	1
327.3	Costruzione e installazione di macchine e apparecchi per l'industria delle pelli, del cuoio e delle calzature	—	—	—	—	—	—
327.4	Costruzione di apparecchiature igienico-sanitarie e di macchine per lavanderie e stilerie	11	8	15	65	10	25
328	<i>Costruzione, installazione e riparazione di altre macchine e apparecchi meccanici</i>	649	587	680	10.598	596	1.288
328.1	Costruzione e installazione di motori a combustione interna	22	18	27	447	19	54
328.2	Costruzione e installazione di turbine idrauliche e termiche e di altre macchine che producono energia meccanica	14	10	16	4.542	10	31
328.3	Costruzione e installazione compressori, pompe, trasmissioni idrauliche e pneumatiche, apparecchi di ventilazione ed essiccamento ad aria, apparecchi frigoriferi non domestici	27	18	30	1.257	20	55
328.4	Costruzione e installazione di forni industriali non elettrici	7	4	7	45	4	11
328.5	Costruzione di materiale per saldatura non elettrica	3	2	4	36	2	9
328.6	Costruzione di rubinetterie, valvole, saracinesche e simili	4	2	5	75	2	5
328.7	Costruzione di bilance e di macchine automatiche per la vendita e la distribuzione	8	7	8	26	7	22
328.8	Costruzione di materiale meccanico non altrove classificato	67	46	71	2.975	47	152
328.9	Riparazione apparecchi e materiale riscaldamento e condizionamento, impianti idraulici, distribuzione gas e impianti frigoriferi; riparazione e manutenzione ascensori e montacarichi	497	480	512	1.195	485	949
33	Industria della costruzione, installazione e riparazione di macchine per ufficio, di macchine e di impianti per l'elaborazione dei dati	54	47	67	223	47	114
330	<i>Costruzione, installazione e riparazione di macchine per ufficio, macchine ed impianti per l'elaborazione dei dati</i>	54	47	67	223	47	114
330.1	Costruzione di macchine per ufficio, costruzione e installazione di macchine ed impianti per l'elaborazione dei dati	5	2	6	41	2	3
330.2	Riparazione di macchine per ufficio, di sistemi per l'elaborazione dei dati, di registratori di cassa e simili	49	45	61	182	45	111
34	Industria della costruzione, installazione di impianti e riparazione di materiale elettrico ed elettronico	541	344	678	17.726	357	1.099
341	<i>Produzione di fili e cavi elettrici</i>	7	2	9	350	2	10
342	<i>Costruzione di motori, generatori, trasformatori, interruttori ed altro materiale elettrico e dielettrico</i>	53	30	68	4.647	30	97
343	<i>Costruzione di apparecchiature elettriche per mezzi di trasporto e per uso industriale; di pile e di accumulatori</i>	110	65	137	1.938	68	242
343.1	Costruzione di apparecchiature elettriche per mezzi di trasporto; sistemi ed apparecchi di controllo del traffico terrestre, aereo e navale	16	2	27	574	2	5
343.2	Costruzione di altre apparecchiature e materiale elettrico per uso industriale	51	31	64	1.069	32	156
343.3	Costruzione di pile e di accumulatori	4	3	4	91	3	7
343.4	Riparazione di macchinari elettrici ed impianti elettrotermici per uso industriale	39	29	42	204	31	74
344	<i>Costruzione di apparecchi elettrici di misura; apparecchi per telecomunicazioni ed apparecchi elettromedicali</i>	39	24	45	1.429	26	61
344.1	Costruzione di apparecchi di misura elettrici ed elettronici	21	16	23	69	17	30
344.2	Costruzione di apparecchi elettrici per telecomunicazione	12	5	16	1.330	6	21
344.3	Costruzione di apparecchi elettromedicali	6	3	6	30	3	10
345	<i>Costruzione o montaggio di apparecchi radio riceventi, televisori, apparecchi elettroacustici; costruzione di sistemi per il controllo dei processi industriali e di componenti elettronici</i>	82	49	87	2.705	50	117
345.1	Costruzione o montaggio di apparecchi radioriceventi, televisori, apparecchi elettroacustici	28	21	30	394	22	43
345.2	Incisione, edizione e stampa di dischi e nastri magnetici registrati	9	3	9	19	3	7
345.3	Costruzione di sistemi per il controllo dei processi industriali	6	2	8	68	2	3
345.4	Costruzione di componenti elettronici	39	23	40	2.224	23	64
346	<i>Costruzione di apparecchi elettrodomestici</i>	12	8	14	856	8	53
347	<i>Produzione di materiale elettrico di illuminazione</i>	22	18	23	93	19	53

segue TAV. 1 - Imprese, unità locali e relativi addetti per ramo, classe, sottoclasse e categoria di attività economica

N. Classificazione	RAMI, CLASSI, SOTTOCLASSI E CATEGORIE DI ATTIVITÀ ECONOMICA	IMPRESE		UNITÀ LOCALI			
		TOTALE	di cui artigiane	TOTALE		di cui artigiane	
				Unità locali	Addetti	Unità locali	Addetti
348	Lavori di impianto tecnico: montaggio e riparazione di impianti di apparecchiature elettriche ed elettroniche	216	148	295	5.708	154	466
348.1	Lavori di impianto tecnico	71	22	125	4.311	23	171
348.2	Montaggio ed altri lavori di impianto tecnico	47	34	64	1.122	39	120
348.3	Riparazione di apparecchi elettrici, di apparecchi e componenti elettronici, di impianti radiofonici, televisivi, di diffusione e di amplificazione sonora	98	92	106	275	92	175
35	Industria della costruzione e montaggio di autoveicoli, carrozzerie, parti ed accessori	24	12	28	2.011	12	33
351	Costruzione e montaggio di autoveicoli e costruzione dei relativi motori	2	—	4	16	—	—
352	Costruzione di carrozzerie e rimorchi	4	2	4	138	2	10
353	Costruzione di parti ed accessori per autoveicoli e rimorchi	18	10	20	1.857	10	23
36	Industria della costruzione di altri mezzi di trasporto	251	110	308	17.789	113	332
361	Costruzione navale, riparazione e manutenzione di navi	236	104	288	15.215	107	306
361.1	Cantieri navali per costruzioni metalliche	116	45	142	10.490	47	163
361.2	Picchettaggio, raschiatura, verniciatura e carenaggio natanti	110	59	131	4.333	60	143
361.3	Cantieri di demolizione di navi	10	—	15	392	—	—
362	Costruzione di materiale rotabile a scartamento normale e a scartamento ridotto per servizio pubblico	2	1	3	531	1	9
362.1	Costruzione di locomotive, elettrotreni, automotrici, tram e altro materiale da trazione	1	—	2	522	—	—
362.2	Riparazione di materiale rotabile ferroviario e tranviario	1	1	1	9	1	9
363	Costruzione e montaggio di cicli, motocicli e loro parti staccate	9	4	9	516	4	16
363.1	Costruzione e montaggio di cicli, motocicli e motoveicoli	6	2	6	472	2	3
363.2	Costruzione di accessori e di pezzi staccati per cicli, motocicli e ciclomotori	3	2	3	44	2	13
364	Costruzione e riparazione di aeronavi	2	—	6	1.516	—	—
365	Costruzione di altri mezzi di trasporto non altrove classificati	2	1	2	11	1	1
37	Industria della costruzione di strumenti e di apparecchi di precisione, medico chirurgici, ottici ed affini; orologeria	450	416	465	1.621	417	758
371	Costruzione e riparazione di strumenti di precisione, di apparecchi di misura e di controllo	43	28	48	562	28	122
371.1	Costruzione di contatori per gas, acqua ed altri liquidi, di apparecchi di misura, controllo e regolazione	8	7	10	66	7	36
371.2	Costruzione di strumenti per navigazione, idrologia, geofisica e meteorologia	4	3	6	52	3	7
371.3	Costruzione strumenti per disegno e calcolo; strumenti misura dimensionale di precisione; bilance analitiche precisione; apparecchi per laboratorio e materiale didattico; di altri strumenti di precisione	23	11	24	400	11	48
371.4	Riparazione di strumenti scientifici e di precisione	8	7	8	44	7	31
372	Costruzione di apparecchi e materiale medico-chirurgico	366	354	373	818	355	545
372.1	Costruzione di apparecchi medici per diagnosi; di materiale medico-chirurgico e veterinario; di strumenti e apparecchi per odontoiatria	25	20	28	240	20	46
372.2	Costruzione di apparecchi per protesi ed ortopedia	341	334	345	578	335	499
373	Costruzione e riparazione di strumenti ottici e di apparecchiature fotografiche	36	30	38	213	30	84
373.1	Costruzione di armature per occhiali di qualsiasi tipo - montatura in serie di occhiali comuni	15	12	15	151	12	33
373.2	Costruzione di lenti e di strumenti ottici di precisione	8	8	9	30	8	28
373.3	Costruzione di apparecchiature fotografiche e cinematografiche	4	3	4	9	3	5
373.4	Riparazione di strumenti ottici e fotocinematografici	9	7	10	23	7	18
374	Costruzione di orologi e loro pezzi staccati	5	4	6	28	4	7
4	Industrie manifatturiere alimentari, tessili, delle pelli e cuoio, dell'abbigliamento, del legno, mobilio e altre industrie manifatturiere	8.147	7.379	8.562	34.610	7.481	16.134
41	Industrie alimentari di base	1.248	1.076	1.365	6.934	1.084	3.068
411	Industria dei grassi vegetali e animali	170	135	185	1.246	136	243
411.1	Produzione di margarina; idrogenazione e raffinazione senza impiego di solventi dei grassi vegetali e animali	4	2	6	56	2	9
411.2	Produzione di olio di oliva	164	132	173	1.168	133	228
411.3	Produzione di olio di semi e di frutti oleosi	2	1	6	22	1	6
412	Industria della macellazione del bestiame, preparazione e conservazione della carne	85	49	129	613	49	117
412.1	Macellazione del bestiame	21	—	46	256	—	—
412.2	Trasformazione industriale e conservazione della carne	64	49	83	357	49	117
413	Industria casearia	17	4	17	509	4	22
413.1	Trattamento igienico e conservazione del latte fresco	6	—	6	382	—	—
413.2	Trasformazione del latte	11	4	11	127	4	22
414	Industria della trasformazione e conservazione di frutta, ortaggi e funghi	29	17	32	397	17	53
415	Industria della lavorazione e conservazione del pesce e di altri prodotti alimentari marini	15	6	21	335	7	20
416	Industria della lavorazione delle granaglie	60	53	61	89	54	62
416.1	Molitura dei cereali	58	52	59	86	53	60
416.2	Pilatura, cernita ed altre lavorazioni di semi e granaglie	2	1	2	3	1	2
417	Industria delle paste alimentari	195	183	198	941	184	461
418	Industria dei prodotti amidacei	2	2	2	8	2	8
419	Industria della panificazione, pasticceria e biscotti	675	627	720	2.796	631	2.082
419.1	Produzione di pane	521	492	550	1.810	495	1.529
419.2	Produzione di pasticceria	136	124	150	778	124	479
419.3	Produzione di fette biscottate e biscotti	18	11	20	208	12	74

segue TAV. 1 - Imprese, unità locali e relativi addetti per ramo, classe, sottoclasse e categoria di attività economica

N. Classificazione	RAMI, CLASSI, SOTTOCLASSI E CATEGORIE DI ATTIVITÀ ECONOMICA	IMPRESE		UNITÀ LOCALI			
		TOTALE	di cui artigiane	TOTALE		di cui artigiane	
				Unità locali	Addetti	Unità locali	Addetti
42	Industrie dello zucchero, delle bevande, di altri prodotti alimentari e del tabacco	189	117	226	2.531	119	371
420	Industria della produzione e raffinazione dello zucchero	4	—	4	278	—	—
421	Industria del cacao, cioccolato, caramelle e gelati	57	48	72	943	49	163
421.1	Produzione del cacao, cioccolato e caramelle	20	15	25	850	15	94
421.2	Produzione di gelati	37	33	47	93	34	69
422	Industria dei prodotti alimentari per zootecnia	5	2	5	28	2	4
423	Industria di prodotti alimentari vari	83	58	95	895	59	175
423.1	Preparazione del caffè, di succedanei del caffè e del the	53	40	58	281	41	120
423.2	Produzione di estratti alimentari e prodotti affini	3	1	3	13	1	2
423.3	Produzione di dolcificanti, budini, creme da tavola e lieviti artificiali	2	—	6	403	—	—
423.4	Produzione specializzata di prodotti dietetici e alimenti per la prima infanzia	1	—	1	4	—	—
423.5	Produzione di prodotti alimentari non altrove classificati	22	15	25	188	15	47
423.6	Produzione di alimenti surgelati	2	2	2	6	2	6
424	Industria dell'alcool etilico, di acquaviti e liquori	24	3	31	118	3	8
424.1	Produzione di alcool etilico	—	—	—	—	—	—
424.2	Produzione di acquaviti	3	2	3	7	2	3
424.3	Produzione di liquori e di altre bevande alcoliche	21	1	28	111	1	5
425	Industria del vino	2	2	4	13	2	10
425.1	Produzione e conservazione di vini	1	1	2	2	1	2
425.2	Produzione di vini spumanti e di altri vini speciali	1	1	2	11	1	8
427	Industria della birra e del malto	—	—	1	99	—	—
428	Industria idrominerale e delle bevande analcoliche	14	4	14	157	4	11
428.1	Imbottigliamento di acque minerali naturali	6	—	6	100	—	—
428.2	Produzione di bevande analcoliche e di acque gassate	8	4	8	57	4	11
429	Industria del tabacco	—	—	—	—	—	—
429.1	Stagionatura, manipolazione, selezione e imbottimento delle foglie di tabacco	—	—	—	—	—	—
429.2	Lavorazione e confezione dei tabacchi	—	—	—	—	—	—
43	Industrie tessili	313	261	325	2.521	264	575
431	Industria laniera	8	8	8	10	8	10
431.1	Slanatura	—	—	—	—	—	—
431.2	Preparazione delle fibre di lana e assimilate	—	—	—	—	—	—
431.3	Filatura, ritorcitura della lana e delle fibre assimilate e preparazione in gomitoli e matasse	1	1	1	2	1	2
431.4	Tessitura della lana e delle altre fibre tessili col sistema laniero	7	7	7	8	7	8
431.5	Filatura-tessitura della lana e delle fibre assimilate	—	—	—	—	—	—
432	Industria cotoniera	10	1	13	842	1	3
432.1	Filatura, torcitura del cotone e delle fibre assimilate; produzione di cucirini	3	—	6	493	—	—
432.2	Tessitura del cotone e di altre fibre tessili col sistema cotoniero	3	1	3	10	1	3
432.3	Filatura-tessitura del cotone e delle fibre assimilate	4	—	4	339	—	—
433	Industria della seta e delle fibre chimiche assimilate	7	5	8	76	6	20
433.1	Preparazione, filatura e operazioni sulla seta e sulle fibre chimiche assimilate	2	2	3	14	3	14
433.2	Tessitura della seta e delle fibre chimiche assimilate	5	3	5	62	3	6
434	Industria della canapa, del lino, del ramiè e delle fibre dure	4	1	6	153	1	15
434.1	Macerazione e stigliatura della canapa e del lino	—	—	—	—	—	—
434.2	Preparazione alla filatura e filatura della canapa, del lino e ramiè e delle fibre dure; produzione di cucirini	1	—	3	27	—	—
434.3	Tessitura della canapa, del lino e ramiè e delle fibre dure	1	1	1	15	1	15
434.4	Filatura-tessitura della canapa, del lino e ramiè e delle fibre dure	2	—	2	111	—	—
435	Industria della juta	1	—	1	10	—	—
435.1	Filatura della juta, pura o mista ad altre fibre	1	—	1	10	—	—
435.2	Tessitura della juta	—	—	—	—	—	—
435.3	Filatura-tessitura della juta	—	—	—	—	—	—
436	Industria della maglia, maglieria e calze	224	198	226	1.076	199	405
436.1	Produzione di calze per uomo, donna e ragazzo	4	4	4	4	4	4
436.2	Produzione di tessuti a maglia	13	12	13	26	12	21
436.3	Produzione di altri articoli di maglieria	207	182	209	1.046	183	380
437	Industria del perfezionamento dei tessuti	12	9	14	124	9	35
438	Industria per la produzione di arazzi, tappeti, copripavimento, linoleum e tele cerate	7	6	7	25	6	14
438.1	Produzione di arazzi, di tappeti e di moquettes di qualsiasi fibra	6	5	6	20	5	9
438.2	Produzione di linoleum e di altri copripavimento a base di prodotti tessili o di carta; produzione di tele cerate e di altri tessuti intonacati	1	1	1	5	1	5
439	Altre industrie tessili	40	33	42	205	34	73
439.1	Produzione di feltri battuti	—	—	—	—	—	—
439.2	Produzione di stoffe non tessute, di murali e di stoffe a pelo lungo	4	4	4	8	4	8
439.3	Produzione di nastri, fettucce, stringhe, trecce, passamanerie di fibre tessili	3	3	4	7	4	7
439.4	Produzione di manufatti e tessuti elastici	1	1	1	2	1	2
439.5	Produzione di cordami e spaghi di qualsiasi tipo di fibra	4	2	4	22	2	7
439.6	Produzione di articoli tessili diversi	16	11	17	151	11	34
439.7	Produzione di tubetti, rocchetti, navette, bobine, scardassi, fusi ecc. in fibra	1	1	1	4	1	4
439.8	Produzione di tulli, pizzi e merletti	6	6	6	6	6	6
439.9	Produzione di ricami	5	5	5	5	5	5
44	Industrie delle pelli e del cuoio	147	133	154	732	135	346
441	Concia e tintura delle pelli e del cuoio	34	29	36	341	29	64
442	Produzione di articoli in cuoio e affini	113	104	118	391	106	282
442.1	Produzione di marocchineria, articoli da viaggio e di articoli tecnici in cuoio	99	93	104	326	95	251
442.2	Produzione di guanti in pelle	14	11	14	65	11	31

segue TAV. 1 - Imprese, unità locali e relativi addetti per ramo, classe, sottoclasse e categoria di attività economica

N. Classificazione	RAMI, CLASSI, SOTTOCLASSI E CATEGORIE DI ATTIVITÀ ECONOMICA	IMPRESE		UNITÀ LOCALI			
		TOTALE	di cui artigiane	TOTALE		di cui artigiane	
				Unità locali	Addetti	Unità locali	Addetti
45	Industrie delle calzature, di articoli d'abbigliamento e di biancheria per la casa	1.946	1.852	1.996	5.198	1.870	3.360
451	<i>Produzione a macchina di calzature</i>	23	17	24	215	17	48
451.1	Produzione a macchina di calzature e pantofole	16	11	17	173	11	28
451.2	Produzione di parti ed accessori per calzature	7	6	7	42	6	20
452	<i>Produzione a mano e su misura di calzature</i>	21	20	25	47	21	36
453	<i>Confezione in serie di articoli di abbigliamento ed altre attività collegate</i>	281	220	294	2.008	224	620
453.1	Confezione di articoli di vestiario in pelle	12	10	13	54	10	22
453.2	Confezione di vestiario esterno per donna, giovanetta e bambini	94	60	97	825	61	184
453.3	Confezione di vestiario esterno per uomo e ragazzo	24	17	25	372	17	58
453.4	Confezione di vestiario esterno di tipo speciale	32	25	37	374	27	82
453.5	Confezione di camicie e biancheria per uomo e ragazzo	13	12	13	42	12	26
453.6	Confezione di biancheria per donna e di corsetteria	37	29	37	204	29	128
453.7	Confezione di cappelli	12	12	12	21	12	21
453.8	Confezioni varie e accessorie per abbigliamento	28	26	29	83	26	66
453.9	Altre attività collegate all'industria dell'abbigliamento	29	29	31	33	30	33
454	<i>Confezione su misura di vestiario e biancheria; modisterie</i>	955	946	963	1.500	946	1.441
454.1	Confezione su misura di vestiario; modisterie	935	927	942	1.447	927	1.396
454.2	Confezione di biancheria su misura	20	19	21	53	19	45
455	<i>Confezione di altri articoli tessili</i>	493	481	512	920	493	784
455.1	Confezione di biancheria da casa e per l'arredamento	38	37	41	69	38	63
455.2	Produzione di articoli in materie tessili non altrove classificati	455	444	471	851	455	721
456	<i>Confezione di pellicce</i>	173	168	178	508	169	431
46	Industrie del legno e del mobile in legno	2.677	2.572	2.769	6.483	2.614	4.675
461	<i>Segagione e preparazione industriale del legno</i>	72	62	76	256	64	138
462	<i>Produzione di prodotti semifiniti in legno</i>	10	10	10	28	10	28
463	<i>Produzione in serie di elementi di carpenteria, falegnameria e pavimenti in legno</i>	1.562	1.501	1.600	3.423	1.516	2.526
463.1	Laboratori di falegnameria e carpenteria in legno	1.277	1.247	1.301	2.320	1.253	1.979
463.2	Produzione e/o posa in opera di falegnameria industriale per l'edilizia e di pavimenti in legno	192	181	198	581	185	379
463.3	Cantieri per carpenteria navale in legno	93	73	101	522	78	168
464	<i>Costruzione di imballaggi in legno</i>	65	58	69	337	58	188
465	<i>Costruzione di altri oggetti in legno</i>	322	316	334	721	322	602
465.1	Costruzione e riparazione di veicoli in legno e di parti in legno di autoveicoli	3	3	3	10	3	10
465.2	Costruzione di oggetti vari in legno	80	78	82	233	78	148
465.3	Laboratori di cornici e vetrai	239	235	249	478	241	444
466	<i>Produzione di articoli in sughero, paglia, giunco e vimini; produzione di spazzole e pennelli</i>	44	42	46	112	43	92
466.1	Produzione di articoli in sughero	5	5	5	11	5	11
466.2	Produzione di articoli in paglia, giunco e vimini	32	32	34	66	33	66
466.3	Produzione di spazzole, scope e pennelli	7	5	7	35	5	15
467	<i>Industria del mobile e dell'arredamento in legno</i>	602	583	634	1.606	601	1.101
467.1	Costruzione di mobili vari in legno	238	225	257	1.061	234	628
467.2	Costruzione di mobili e arredamenti in giunco, vimini, canne e simili	3	3	4	7	4	7
467.3	Produzione di materassi di ogni tipo	101	96	105	184	99	119
467.4	Lucidatura, laccatura e doratura di mobili e di altri oggetti in legno; restauro di mobili	260	259	268	354	264	347
47	Industrie della carta; stampa ed editoria	668	526	726	5.048	540	1.688
471	<i>Produzione della pasta-carta, della carta e del cartone</i>	31	15	38	393	15	75
472	<i>Trasformazione della carta e del cartone, fabbricazione di articoli in carta, cartone e ovatta di cellulosa</i>	64	43	73	1.040	44	140
473	<i>Stampa e industrie affini</i>	503	422	529	2.911	435	1.387
473.1	Stabilimenti per la stampa di giornali quotidiani	4	1	7	172	2	7
473.2	Altri stabilimenti di arti grafiche	366	299	387	2.157	310	1.056
473.3	Legatorie e rilegatorie	77	76	79	233	77	188
473.4	Industrie collegate alla stampa	56	46	56	349	46	136
474	<i>Editoria</i>	70	46	86	704	46	86
48	Industrie della gomma e dei manufatti di materie plastiche	430	344	454	3.190	351	917
481	<i>Industria della gomma</i>	50	33	53	574	33	97
481.1	Produzione di pneumatici	3	—	3	7	—	—
481.2	Produzione di altri articoli in gomma	47	33	50	567	33	97
482	<i>Ricostruzione di pneumatici, vulcanizzazione e riparazione di pneumatici</i>	79	73	84	232	75	179
483	<i>Industria dei prodotti delle materie plastiche</i>	301	238	317	2.384	243	641
49	Industrie manifatturiere diverse	529	498	547	1.973	504	1.134
491	<i>Produzione di oreficeria, argenteria, bigiotteria e taglio delle pietre preziose</i>	231	230	234	521	231	513
491.1	Produzione di oreficeria, argenteria, bigiotteria e coniazione di monete e medaglie	228	227	231	517	228	509
491.2	Lavorazione di pietre dure e preziose per gioielleria e per uso industriale	3	3	3	4	3	4
492	<i>Costruzione di strumenti musicali e relativi accessori</i>	5	5	5	9	5	9
493	<i>Laboratori fotografici e cinematografici</i>	157	146	162	479	148	269
493.1	Sviluppo e stampa di films cinematografici	—	—	—	—	—	—
493.2	Produzione, sincronizzazione e doppiaggio di films	1	—	1	11	—	—
493.3	Laboratori fotografici	156	146	161	468	148	269
494	<i>Costruzione di giochi, giocattoli e articoli sportivi</i>	38	28	40	426	28	92
494.1	Costruzione di giochi	6	5	6	28	5	15
494.2	Costruzione di giocattoli e loro parti	18	14	20	133	14	46
494.3	Costruzione di articoli sportivi	14	9	14	265	9	31
495	<i>Altre industrie manifatturiere non altrove classificate</i>	68	64	70	252	66	162

segue TAV. 1 - Imprese, unità locali e relativi addetti per ramo, classe, sottoclasse e categoria di attività economica

N. Classificazione	RAMI, CLASSI, SOTTOCLASSI E CATEGORIE DI ATTIVITÀ ECONOMICA	IMPRESE		UNITÀ LOCALI			
		TOTALE	di cui artigiane	TOTALE		di cui artigiane	
				Unità locali	Addetti	Unità locali	Addetti
496	<i>Industria del confezionamento</i>	30	25	36	286	26	89
496.1	Confezionamento di generi alimentari	13	12	17	73	12	36
496.2	Confezionamento di generi non alimentari	17	13	19	213	14	53
5	Industrie delle costruzioni e delle installazioni di impianti per l'edilizia	9.344	8.300	10.473	33.575	8.703	15.924
50	Edilizia e genio civile	9.344	8.300	10.473	33.575	8.703	15.924
501	<i>Costruzioni edili - restauro e manutenzione di fabbricati</i>	5.347	4.499	6.202	23.150	4.836	9.647
501.1	Costruzioni d'immobili per abitazione ed altri usi	5.122	4.297	5.940	22.290	4.613	9.208
501.2	Attività ausiliarie delle costruzioni	225	202	262	860	223	439
502	<i>Genio civile</i>	349	253	514	3.537	268	559
502.1	Costruzione di strade e lavori in terra	300	230	393	2.474	238	454
502.2	Costruzione di opere specializzate	49	23	121	1.063	30	105
503	<i>Installazione di impianti per l'edilizia</i>	1.902	1.828	1.992	4.484	1.866	3.533
503.1	Installazione di impianti di riscaldamento, di condizionamento, idrico-sanitari e di distribuzione di gas e di acqua calda	1.226	1.177	1.287	2.954	1.208	2.294
503.2	Installazione di impianti elettrici per l'edilizia	676	651	705	1.530	658	1.239
504	<i>Attività di finiture dell'edilizia</i>	1.746	1.720	1.765	2.404	1.733	2.185
6	Commercio, pubblici esercizi e alberghi; riparazioni di beni di consumo e di veicoli	57.773	4.422	61.245	153.821	4.472	8.608
6A	Commercio, pubblici esercizi e alberghi	53.257	—	56.538	143.789	—	—
61	Commercio all'ingrosso	4.210	—	4.894	23.925	—	—
611	<i>Commercio all'ingrosso di materie prime agricole, di animali vivi, di materie prime tessili e di semilavorati</i>	402	—	437	2.091	—	—
611.1	Commercio all'ingrosso di cereali e legumi secchi	25	—	33	220	—	—
611.2	Commercio all'ingrosso di sementi, foraggi, piante officinali e semi oleosi	12	—	15	33	—	—
611.3	Commercio all'ingrosso di sostanze fertilizzanti, concimi ed altri prodotti chimici per l'agricoltura	21	—	26	103	—	—
611.4	Commercio all'ingrosso di fiori e piante	312	—	328	1.656	—	—
611.5	Commercio all'ingrosso di animali vivi	15	—	16	23	—	—
611.6	Commercio all'ingrosso di fibre tessili gregge e semilavorate	3	—	3	18	—	—
611.7	Commercio all'ingrosso di cuoio e pelli gregge e lavorate	7	—	9	23	—	—
611.8	Commercio all'ingrosso di pelli gregge e conciate per pellicceria	5	—	5	11	—	—
611.9	Commercio all'ingrosso di tabacco greggio	2	—	2	4	—	—
612	<i>Commercio all'ingrosso di combustibili; di minerali e prodotti chimici per l'industria</i>	230	—	303	2.471	—	—
612.1	Commercio all'ingrosso di prodotti petroliferi e lubrificanti	97	—	141	1.185	—	—
612.2	Commercio all'ingrosso di combustibili solidi	24	—	28	165	—	—
612.3	Commercio all'ingrosso di metalli ferrosi semilavorati	49	—	60	757	—	—
612.4	Commercio all'ingrosso di minerali	5	—	7	22	—	—
612.5	Commercio all'ingrosso di metalli non ferrosi e prodotti semilavorati	18	—	23	118	—	—
612.6	Commercio all'ingrosso di prodotti chimici industriali, oli e grassi industriali di origine vegetale e animale; di gomma greggia	37	—	44	224	—	—
613	<i>Commercio all'ingrosso di legname, di materiale da costruzione e di articoli per installazione</i>	378	—	461	1.973	—	—
613.1	Commercio all'ingrosso di legname, semilavorati in legno e legno artificiale	84	—	102	345	—	—
613.2	Commercio all'ingrosso di materiali da costruzione	236	—	283	1.106	—	—
613.3	Commercio all'ingrosso di articoli per installazioni	54	—	69	467	—	—
613.4	Commercio all'ingrosso di vetro piano	4	—	7	55	—	—
614	<i>Commercio all'ingrosso di macchine, attrezzature e veicoli</i>	344	—	443	2.889	—	—
614.1	Commercio all'ingrosso di macchine utensili per metallo, legno, plastica e pietra	31	—	34	178	—	—
614.2	Commercio all'ingrosso di macchine per costruzioni edili	14	—	16	81	—	—
614.3	Commercio all'ingrosso di macchine per l'industria tessile; di macchine da cucire e per maglieria	2	—	2	6	—	—
614.4	Commercio all'ingrosso di macchine e attrezzature per ufficio	33	—	57	611	—	—
614.5	Commercio all'ingrosso di altre macchine, utensileria e attrezzature per l'industria, il commercio e la navigazione	182	—	226	1.145	—	—
614.6	Commercio all'ingrosso di macchine, accessori e attrezzi agricoli, compresi i trattori	12	—	16	102	—	—
614.7	Commercio all'ingrosso di veicoli e accessori	70	—	92	766	—	—
615	<i>Commercio all'ingrosso di mobili, elettrodomestici, apparecchi radio-televisivi, casalinghi e ferramenta</i>	342	—	415	1.820	—	—
615.1	Commercio all'ingrosso di mobili in legno, metallo e materie sintetiche	37	—	41	108	—	—
615.2	Commercio all'ingrosso di articoli in ferro ed in altri metalli	49	—	54	265	—	—
615.3	Commercio all'ingrosso di apparecchi radio-televisivi, strumenti musicali, dischi e relativi accessori	23	—	29	161	—	—
615.4	Commercio all'ingrosso di materiali radioelettrici, telefonici e televisivi	56	—	72	376	—	—
615.5	Commercio all'ingrosso di apparecchi elettrodomestici	47	—	61	316	—	—
615.6	Commercio all'ingrosso di porcellane, vetrerie e casalinghi	76	—	88	353	—	—
615.7	Commercio all'ingrosso di vernici e colori	34	—	43	154	—	—
615.8	Commercio all'ingrosso di carte da parati e stucchi	14	—	19	60	—	—
615.9	Commercio all'ingrosso di mobili ed oggetti di arredamento in canna, vimini, giunco, sughero e paglia	6	—	8	27	—	—
616	<i>Commercio all'ingrosso di prodotti tessili, di abbigliamento, di calzature e articoli in cuoio e pelli</i>	312	—	334	1.261	—	—
616.1	Commercio all'ingrosso di vestiario, di cappelli, di ombrelli e accessori di abbigliamento	118	—	130	484	—	—
616.2	Commercio all'ingrosso di pellicce	14	—	15	50	—	—
616.3	Commercio all'ingrosso di tessuti per l'abbigliamento e l'arredamento	32	—	33	151	—	—
616.4	Commercio all'ingrosso di camicie, biancheria per uso personale, maglieria e simili	42	—	46	182	—	—
616.5	Commercio all'ingrosso di articoli per merceria e per passamaneria	33	—	33	116	—	—
616.6	Commercio all'ingrosso di calzature ed accessori per calzature	26	—	27	111	—	—

segue TAV. 1 - Imprese, unità locali e relativi addetti per ramo, classe, sottoclasse e categoria di attività economica

N. Classificazione	RAMI, CLASSI, SOTTOCLASSI E CATEGORIE DI ATTIVITÀ ECONOMICA	IMPRESE		UNITÀ LOCALI			
		TOTALE	di cui artigiane	TOTALE		di cui artigiane	
				Unità locali	Addetti	Unità locali	Addetti
616.7	Commercio all'ingrosso di pelletterie	22	—	23	57	—	—
616.8	Commercio all'ingrosso di articoli tessili per la casa e di tappeti e materassi	25	—	27	110	—	—
617	<i>Commercio all'ingrosso di prodotti alimentari, bevande e tabacco</i>	1.681	—	1.910	8.521	—	—
617.1	Commercio all'ingrosso di prodotti ortofrutticoli freschi, congelati e surgelati	527	—	587	2.558	—	—
617.2	Commercio all'ingrosso di carni fresche, congelate, surgelate e di salumi, pollame, selvaggina e uova	110	—	127	474	—	—
617.3	Commercio all'ingrosso di latte, burro e formaggi	118	—	149	885	—	—
617.4	Commercio all'ingrosso di oli e grassi alimentari	78	—	84	323	—	—
617.5	Commercio all'ingrosso di bevande alcoliche ed analcoliche, di alcool per liquori ed aceto	307	—	351	1.507	—	—
617.6	Commercio all'ingrosso di caffè, the, cacao e spezie	43	—	56	218	—	—
617.7	Commercio all'ingrosso di prodotti ittici, freschi, surgelati e comunque conservati	94	—	109	525	—	—
617.8	Commercio all'ingrosso specializzato di altri prodotti alimentari non altrove classificati e generi di monopolio	230	—	255	1.000	—	—
617.9	Commercio all'ingrosso despecializzato	174	—	192	1.031	—	—
618	<i>Commercio all'ingrosso di prodotti farmaceutici, sanitari, di bellezza e di detersivi</i>	170	—	191	1.287	—	—
618.1	Commercio all'ingrosso di prodotti farmaceutici	32	—	36	449	—	—
618.2	Commercio all'ingrosso di strumenti ed apparecchi sanitari	50	—	59	259	—	—
618.3	Commercio all'ingrosso di articoli di profumeria	50	—	52	299	—	—
618.4	Commercio all'ingrosso di saponi, detersivi, prodotti per la lucidatura e simili	38	—	44	280	—	—
619	<i>Commercio all'ingrosso di altri prodotti non alimentari</i>	351	—	400	1.612	—	—
619.1	Commercio all'ingrosso di carta, cartone e articoli di cartoleria	98	—	107	389	—	—
619.2	Commercio all'ingrosso di libri	32	—	41	148	—	—
619.3	Commercio all'ingrosso di articoli per fotografia, cinematografia, ottica e di strumenti scientifici	12	—	19	130	—	—
619.4	Commercio all'ingrosso di orologi e di articoli di gioielleria	51	—	56	144	—	—
619.5	Commercio all'ingrosso di giocattoli	30	—	33	157	—	—
619.6	Commercio all'ingrosso di articoli sportivi	21	—	22	75	—	—
619.7	Commercio all'ingrosso di prodotti non alimentari non altrove classificati	107	—	122	569	—	—
62	Commercio all'ingrosso di materiali vari da recupero	200	—	211	437	—	—
621	<i>Commercio all'ingrosso di rottami metallici</i>	114	—	123	270	—	—
622	<i>Commercio all'ingrosso di altri prodotti di raccolta</i>	86	—	88	167	—	—
63	Intermediari del commercio	3.688	—	3.725	5.527	—	—
631	<i>Intermediari del commercio di materie prime agricole, di animali vivi, di materie prime tessili e di semilavorati</i>	35	—	35	54	—	—
632	<i>Intermediari del commercio di combustibili, minerali e prodotti chimici per la tecnica e l'industria</i>	121	—	122	223	—	—
633	<i>Intermediari del commercio di legname e materiale da costruzione</i>	119	—	122	195	—	—
634	<i>Intermediari del commercio di macchine e materiale per l'industria, il commercio, la navigazione e l'agricoltura e di veicoli</i>	449	—	465	785	—	—
635	<i>Intermediari del commercio di mobili, articoli per la casa e ferramenta</i>	264	—	268	349	—	—
636	<i>Intermediari del commercio di prodotti tessili, di abbigliamento, di calzature e articoli in cuoio</i>	509	—	512	690	—	—
637	<i>Intermediari del commercio di prodotti alimentari, bevande e tabacco</i>	863	—	866	1.260	—	—
638	<i>Intermediari del commercio specializzato di altri prodotti</i>	1.138	—	1.142	1.643	—	—
639	<i>Intermediari del commercio di prodotti diversi, attività associate senza prevalenza</i>	190	—	193	328	—	—
64	Commercio al minuto di prodotti alimentari, di articoli di abbigliamento, di arredamento e per la casa; farmacie	27.803	—	29.298	61.125	—	—
641	<i>Commercio al minuto di prodotti ortofrutticoli e lattiero caseari; di carne, pesce e pasticceria</i>	10.879	—	11.214	22.692	—	—
641.1	Commercio al minuto di frutta, legumi e patate	2.735	—	2.748	4.594	—	—
641.2	Commercio al minuto di latte e prodotti lattiero caseari	719	—	737	1.165	—	—
641.3	Commercio al minuto di carni bovine, ovine, caprine e suine fresche e congelate	2.102	—	2.204	4.258	—	—
641.4	Commercio al minuto di carni equine	28	—	29	61	—	—
641.5	Commercio al minuto di pesci, crostacei e molluschi	657	—	682	1.160	—	—
641.6	Commercio al minuto di pollame, selvaggina e uova	446	—	465	837	—	—
641.7	Commercio al minuto di pane, con e senza annesso forno e con eventuale annessa vendita di prodotti alimentari e non alimentari	1.627	—	1.691	4.608	—	—
641.8	Commercio al minuto di pasticceria, dolci e di confetteria	582	—	615	1.670	—	—
641.9	Commercio al minuto di prodotti alimentari vari	1.983	—	2.043	4.339	—	—
642	<i>Commercio al minuto di bevande, oli e di altri prodotti alimentari non altrove classificati; tabaccherie</i>	4.655	—	4.888	10.254	—	—
642.1	Commercio al minuto di bevande e olio	566	—	610	1.172	—	—
642.2	Commercio al minuto di prodotti del tabacco e altri generi di monopolio	1.131	—	1.145	2.103	—	—
642.3	Commercio al minuto specializzato di altri prodotti alimentari	407	—	440	861	—	—
642.4	Commercio al minuto alimentare despecializzato	2.551	—	2.693	6.118	—	—
643	<i>Farmacie</i>	487	—	520	2.140	—	—
644	<i>Commercio al minuto di articoli sanitari e di prodotti di bellezza</i>	842	—	891	1.725	—	—
644.1	Commercio al minuto di strumenti ed articoli medicali, chirurgici ed ortopedici	100	—	112	319	—	—
644.2	Erboristerie	57	—	58	102	—	—
644.3	Commercio al minuto di profumeria, saponi, prodotti per toeletta e per l'igiene della persona	494	—	518	912	—	—
644.4	Commercio al minuto di colori e vernici	191	—	203	392	—	—
645	<i>Commercio al minuto di articoli di abbigliamento</i>	5.226	—	5.429	10.634	—	—
645.1	Commercio al minuto di confezioni per uomo e ragazzo	923	—	987	2.442	—	—
645.2	Commercio al minuto di confezioni per donna e ragazza	1.402	—	1.489	2.992	—	—
645.3	Commercio al minuto di confezioni per bambini	241	—	255	482	—	—
645.4	Commercio al minuto di stoffe per abbigliamento	232	—	239	641	—	—
645.5	Commercio al minuto di biancheria, camicie, cappelli, ombrelli	1.160	—	1.178	2.061	—	—
645.6	Commercio al minuto di mercerie e ricami	1.213	—	1.220	1.838	—	—

segue TAV. 1 - Imprese, unità locali e relativi addetti per ramo, classe, sottoclasse e categoria di attività economica

N. Classificazione	RAMI, CLASSI, SOTTOCLASSI E CATEGORIE DI ATTIVITÀ ECONOMICA	IMPRESE		UNITÀ LOCALI			
		TOTALE	di cui artigiane	TOTALE		di cui artigiane	
				Unità locali	Addetti	Unità locali	Addetti
645.7	Commercio al minuto di pellicce e di pelli per pellicceria	55	—	61	178	—	—
646	<i>Commercio al minuto di calzature e pelletteria</i>	1.314	—	1.445	3.172	—	—
646.1	Commercio al minuto di calzature e articoli per calzolerie	899	—	991	2.236	—	—
646.2	Commercio al minuto di articoli di pelletteria e da viaggio	415	—	454	936	—	—
647	<i>Commercio al minuto di tessuti per arredamento</i>	386	—	406	816	—	—
647.1	Commercio al minuto di tessuti per arredamento e tappeti	192	—	205	448	—	—
647.2	Commercio al minuto di biancheria da tavola e da casa	194	—	201	368	—	—
648	<i>Commercio al minuto di mobili, apparecchi e materiali per la casa</i>	2.834	—	3.215	7.174	—	—
648.1	Commercio al minuto di mobili in legno, vimini, canne, giunchi e materassi	751	—	972	2.368	—	—
648.2	Commercio al minuto di articoli casalinghi, di ceramica e vetreria	597	—	626	1.174	—	—
648.3	Commercio al minuto di apparecchi elettrodomestici, macchine da cucire e per maglieria	505	—	564	1.367	—	—
648.4	Commercio al minuto di apparecchi radio, di televisori, di giradischi, di registratori e dischi; articoli di illuminazione	432	—	470	1.006	—	—
648.5	Commercio al minuto di semilavorati in legno, sughero, vimini e articoli in plastica	74	—	78	157	—	—
648.6	Commercio al minuto di ferramenta e casseforti	414	—	438	1.000	—	—
648.7	Commercio al minuto di articoli diversi per uso domestico	61	—	67	102	—	—
649	<i>Commercio al minuto di carte da parati, di rivestimenti e apparecchi igienico-sanitari, strumenti musicali, di articoli da regalo e oggetti d'arte</i>	1.180	—	1.290	2.518	—	—
649.1	Commercio al minuto di carta da parati e stucchi	47	—	61	159	—	—
649.2	Commercio al minuto di articoli igienico-sanitari e da costruzione	205	—	246	797	—	—
649.3	Commercio al minuto di strumenti musicali, spartiti ed accessori	36	—	38	75	—	—
649.4	Commercio al minuto di articoli da regalo; chincaglieria e bigiotteria	522	—	544	853	—	—
649.5	Commercio al minuto di articoli di antiquariato, di oggetti d'arte e di culto, decorazioni	370	—	401	634	—	—
65	Commercio al minuto di veicoli, natanti, carburanti, libri ed articoli vari	6.471	—	7.024	17.040	—	—
651	<i>Commercio al minuto di automobili, motocicli e natanti</i>	758	—	947	3.472	—	—
651.1	Commercio al minuto di autoveicoli	248	—	330	1.724	—	—
651.2	Commercio al minuto di cicli e motocicli	124	—	138	310	—	—
651.3	Commercio al minuto di pezzi staccati ed accessori di autoveicoli, motocicli e cicli	287	—	361	1.118	—	—
651.4	Commercio di natanti ed accessori	99	—	118	320	—	—
652	<i>Commercio al minuto di carburanti e lubrificanti</i>	898	—	964	2.051	—	—
653	<i>Commercio al minuto di libri, giornali, articoli da cancelleria e forniture per ufficio</i>	1.522	—	1.616	3.118	—	—
653.1	Commercio al minuto di libri nuovi e usati	244	—	268	574	—	—
653.2	Commercio al minuto di quotidiani e periodici	727	—	767	1.265	—	—
653.3	Commercio al minuto di articoli di cancelleria e forniture per ufficio	416	—	431	794	—	—
653.4	Commercio al minuto di mobili per ufficio, di macchine e attrezzature per ufficio	94	—	108	420	—	—
653.5	Commercio al minuto di francobolli per filatelici, numismatica ed altri articoli da collezione	41	—	42	65	—	—
654	<i>Commercio al minuto di altri articoli non altrove classificati</i>	3.135	—	3.289	6.134	—	—
654.1	Commercio al minuto di materiale per ottica, fotografia, cinematografia e strumenti di precisione	449	—	481	973	—	—
654.2	Commercio al minuto di orologi, di articoli di gioielleria e d'argenteria	607	—	627	1.275	—	—
654.3	Commercio al minuto di giocattoli	329	—	343	594	—	—
654.4	Commercio al minuto di articoli sportivi, armi e munizioni	330	—	347	715	—	—
654.5	Commercio al minuto di fiori e piante	658	—	675	1.023	—	—
654.6	Commercio al minuto di animali vivi e forniture per animali	91	—	92	136	—	—
654.7	Commercio al minuto di macchine e attrezzature e prodotti per l'agricoltura e il giardinaggio	198	—	217	475	—	—
654.8	Commercio al minuto di combustibili	274	—	294	455	—	—
654.9	Altri commerci al minuto specializzati	199	—	213	488	—	—
655	<i>Commercio al minuto di articoli di occasione</i>	107	—	113	147	—	—
656	<i>Commercio al minuto di prodotti diversi, con prevalenza di prodotti non alimentari</i>	51	—	95	2.118	—	—
656.1	Grandi magazzini	5	—	45	2.002	—	—
656.2	Altri commerci al minuto despecializzati	46	—	50	116	—	—
66	Publici esercizi ed esercizi alberghieri	10.885	—	11.386	35.735	—	—
661	<i>Ristoranti</i>	2.890	—	2.959	9.217	—	—
662	<i>Bar con e senza spettacolo</i>	4.706	—	4.835	11.049	—	—
664	<i>Mense</i>	52	—	124	1.981	—	—
665	<i>Esercizi alberghieri propriamente detti</i>	2.423	—	2.515	11.085	—	—
665.1	Alberghi e motel con ristorante; locande	1.256	—	1.297	7.291	—	—
665.2	Alberghi senza ristorante	188	—	211	751	—	—
665.3	Pensioni	979	—	1.007	3.043	—	—
666	<i>Vagoni letto e vagoni ristorante</i>	—	—	2	121	—	—
667	<i>Esercizi alberghieri complementari</i>	814	—	951	2.282	—	—
667.1	Ostelli della gioventù e rifugi alpini	7	—	8	19	—	—
667.2	Campeggi e caravaning	138	—	147	466	—	—
667.3	Centri di vacanze e case per vacanze	20	—	30	136	—	—
667.4	Colonie, case di riposo, alloggi ammobiliati per turisti, altri esercizi alberghieri complementari	649	—	766	1.661	—	—
6B	Riparazioni di beni di consumo e di veicoli	4.516	4.422	4.707	10.032	4.472	8.608
67	Riparazioni di beni di consumo e di veicoli	4.516	4.422	4.707	10.032	4.472	8.608
671	<i>Riparazioni di autoveicoli e biciclette</i>	2.765	2.697	2.887	7.256	2.729	6.133
671.1	Riparazioni di autoveicoli	1.685	1.644	1.766	4.528	1.658	3.705
671.2	Riparazioni di carrozzerie di autoveicoli	830	804	856	2.331	819	2.061
671.3	Riparazioni di motoveicoli e biciclette	250	249	265	397	252	367
672	<i>Riparazioni di calzature e articoli in cuoio</i>	613	612	630	722	617	706
673	<i>Riparazioni di elettrodomestici, radio, televisori, giradischi e fonografi</i>	603	599	634	1.026	608	930
674	<i>Riparazioni di orologi e gioiellerie</i>	180	177	182	251	177	243

segue TAV. 1 - Imprese, unità locali e relativi addetti per ramo, classe, sottoclasse e categoria di attività economica

N. Classificazione	RAMI, CLASSI, SOTTOCLASSI E CATEGORIE DI ATTIVITÀ ECONOMICA	IMPRESE		UNITÀ LOCALI			
		TOTALE	di cui artigiane	TOTALE		di cui artigiane	
				Unità locali	Addetti	Unità locali	Addetti
675	Riparazioni non altrove classificate	355	337	374	777	341	596
7	Trasporti e comunicazioni	6.109	4.805	10.458	73.713	4.853	6.798
71	Ferrovie	14	8	104	13.605	10	21
710	Ferrovie	14	8	104	13.605	10	21
710.1	Ferrovie dello Stato	—	—	69	13.056	—	—
710.2	Ferrovie in concessione	1	—	4	51	—	—
710.3	Servizi ausiliari delle ferrovie, in appalto	13	8	31	498	10	21
72	Altri trasporti terrestri	4.566	4.318	4.775	16.550	4.342	5.723
721	Metropolitane, tranvie e servizi regolari d'autobus	9	—	44	6.918	—	—
722	Trasporti su strada di viaggiatori	1.199	1.182	1.205	1.437	1.185	1.256
723	Trasporti su strada di merci	3.354	3.134	3.502	7.505	3.155	4.464
724	Trasporti per condotta	—	—	10	287	—	—
725	Trasporti con impianti a fune	4	2	14	403	2	3
73	Trasporti fluviali, lacuali e lagunari	8	8	10	21	10	21
730	Trasporti fluviali, lacuali e lagunari	8	8	10	21	10	21
74	Trasporti marittimi e cabotaggio	171	—	200	7.453	—	—
741	Trasporti marittimi internazionali	140	—	163	7.026	—	—
742	Trasporti marittimi in navigazione di cabotaggio	31	—	37	427	—	—
75	Trasporti aerei	1	—	4	67	—	—
750	Trasporti aerei	1	—	4	67	—	—
76	Attività connesse ai trasporti	632	439	890	14.324	457	850
761	Attività connesse ai trasporti terrestri	381	332	544	2.391	344	610
762	Attività connesse ai trasporti di navigazione interna	10	3	11	53	3	5
762.1	Attività complementari ai trasporti di navigazione interna	5	2	6	40	2	2
762.2	Servizi ausiliari dei trasporti di navigazione interna	5	1	5	13	1	3
763	Attività connesse ai trasporti marittimi ed al cabotaggio	237	104	328	11.605	110	235
763.1	Attività complementari ai trasporti marittimi	93	21	117	2.838	21	65
763.2	Servizi ausiliari dei trasporti marittimi	144	83	211	8.767	89	170
764	Attività connesse ai trasporti aerei	4	—	7	275	—	—
764.1	Attività complementari ai trasporti aerei	1	—	2	195	—	—
764.2	Servizi ausiliari dei trasporti aerei	3	—	5	80	—	—
77	Agenzie di viaggio, intermediari dei trasporti, magazzini di custodia e deposito	707	32	3.874	9.540	34	183
771	Agenzie di viaggio	118	—	177	1.230	—	—
772	Intermediari dei trasporti	506	32	624	6.885	34	183
772.1	Servizi di portabagagli, carico, scarico e facchinaggio	56	32	77	3.029	34	183
772.2	Spedizionieri e agenzie di operazioni doganali	450	—	547	3.856	—	—
773	Magazzini di custodia e deposito e frigoriferi	83	—	3.073	1.425	—	—
773.1	Magazzini di custodia e deposito	76	—	3.061	1.360	—	—
773.2	Magazzini frigoriferi per conto terzi	7	—	12	65	—	—
79	Comunicazioni	10	—	601	12.153	—	—
790	Comunicazioni	10	—	601	12.153	—	—
790.1	Amministrazione delle poste e telecomunicazioni	—	—	551	8.210	—	—
790.2	Servizi postelegrafonici, in appalto o in concessione	5	—	8	47	—	—
790.3	Servizi telefonici di Stato, servizi telefonici in appalto o in concessione e servizi di telecomunicazione in concessione	5	—	42	3.896	—	—
8	Credito e assicurazione, servizi prestati alle imprese; noleggio	4.391	74	9.692	38.767	75	133
8A	Credito e assicurazione	146	—	837	14.098	—	—
81	Istituti di credito	102	—	658	11.661	—	—
811	Autorità bancarie centrali	—	—	4	224	—	—
812	Altre istituzioni monetarie	9	—	545	11.092	—	—
812.1	Istituti di credito di diritto pubblico	—	—	82	2.361	—	—
812.2	Altre aziende di credito e istituti centrali di categoria	9	—	463	8.731	—	—
813	Istituzioni finanziarie e società di controllo	93	—	109	345	—	—
813.1	Istituti e sezioni per il credito speciale	4	—	4	8	—	—
813.2	Imprese di prestiti e finanziamenti	41	—	55	172	—	—
813.3	Società fiduciarie e di investimenti mobiliari	23	—	25	62	—	—
813.4	Società per la gestione di fondi comuni di investimento	19	—	19	35	—	—
813.5	Società di controllo	6	—	6	68	—	—
82	Assicurazione	44	—	179	2.437	—	—
821	Istituti di assicurazione mista	9	—	77	1.123	—	—
822	Istituti di assicurazione - vita e capitalizzazione	12	—	14	181	—	—
823	Istituti di assicurazione -danni, malattie e rischi diversi	23	—	88	1.133	—	—
8B	Servizi prestati alle imprese, noleggio	4.245	74	8.855	24.669	75	133
83	Ausiliari finanziari e delle assicurazioni, affari immobiliari, servizi prestati alle imprese	4.046	74	8.623	23.839	75	133
831	Ausiliari finanziari	124	—	130	312	—	—
832	Ausiliari delle assicurazioni	795	—	851	2.385	—	—
833	Imprese immobiliari per la compravendita di immobili	655	—	670	1.273	—	—

segue TAV. 1 - Imprese, unità locali e relativi addetti per ramo, classe, sottoclasse e categoria di attività economica

N. Classificazione	RAMI, CLASSI, SOTTOCLASSI E CATEGORIE DI ATTIVITÀ ECONOMICA	IMPRESE		UNITÀ LOCALI			
		TOTALE	di cui artigiane	TOTALE		di cui artigiane	
				Unità locali	Addetti	Unità locali	Addetti
834	Agenzie di mediazione per la compravendita e la locazione di immobili e terreni	1.111	—	1.171	2.027	—	—
835	Consulenti legali	10	—	1.481	3.057	—	—
836	Contabilità, consulenza fiscale e revisione dei conti	185	—	1.474	3.835	—	—
837	Servizi tecnici	405	—	1.868	5.080	—	—
837.1	Studi tecnici ed affini	388	—	1.841	4.893	—	—
837.2	Studi di analisi chimiche e merceologiche	17	—	27	187	—	—
838	Pubblicità e pubbliche relazioni	170	—	201	608	—	—
838.1	Agenzie di pubblicità e pubbliche relazioni	167	—	198	602	—	—
838.2	Servizi di pubblicità aerea	3	—	3	6	—	—
839	Altri servizi prestati alle imprese	591	74	777	5.262	75	133
839.1	Studi di mercato	19	—	25	65	—	—
839.2	Studi di consulenza organizzativa	50	—	92	417	—	—
839.3	Servizi di informatica, elaborazione e acquisizione dati	203	—	226	1.431	—	—
839.4	Imprese ed enti di gestioni esattoriali	30	—	92	607	—	—
839.5	Agenzie di informazioni per la stampa, informazioni commerciali, richieste di certificati ed agenzie affini	113	—	130	357	—	—
839.6	Copisterie	81	74	82	152	75	133
839.7	Agenzie di distribuzione di libri, giornali e riviste	50	—	59	264	—	—
839.8	Servizi di gestione di pubblici mercati e pesche pubbliche	5	—	18	118	—	—
839.9	Servizi di vigilanza e investigazione	40	—	53	1.851	—	—
84	Noleggio di beni mobili	199	—	232	830	—	—
841	Noleggio di macchinari e di attrezzature agricole	—	—	—	—	—	—
842	Noleggio di macchinari e di attrezzature per l'edilizia	15	—	16	53	—	—
843	Noleggio di macchinari e di attrezzature contabili e per ufficio, compresi i calcolatori elettronici e i registratori di cassa	7	—	10	120	—	—
844	Noleggio di autoveicoli stradali	59	—	72	195	—	—
845	Noleggio di altri mezzi di trasporto	45	—	52	188	—	—
846	Noleggio di beni di consumo	53	—	61	169	—	—
847	Noleggio di altri beni mobili	20	—	21	105	—	—
9	Pubblica amministrazione; servizi pubblici e privati	8.375	6.136	20.371	128.385	6.189	10.380
9A	Pubblica amministrazione	—	—	1.050	23.104	—	—
91	Pubblica amministrazione, difesa nazionale e sicurezza sociale obbligatoria	—	—	1.050	23.104	—	—
911	Organi costituzionali - amministrazione statale e locale	—	—	945	20.275	—	—
911.1	Organi costituzionali	—	—	1	1	—	—
911.2	Amministrazione statale centrale e periferica	—	—	381	4.641	—	—
911.3	Amministrazione degli enti locali	—	—	563	15.633	—	—
912	Giustizia	—	—	62	1.137	—	—
912.1	Amministrazione della giustizia	—	—	62	1.137	—	—
919	Sicurezza sociale obbligatoria	—	—	43	1.692	—	—
9B	Servizi pubblici e privati	8.375	6.136	19.321	105.281	6.189	10.380
92	Servizi d'igiene pubblica ed amministrazione di cimiteri	589	531	849	6.519	537	1.020
921	Servizi di nettezza urbana, di disinfezione e servizi analoghi	46	30	144	3.154	33	84
921.1	Servizi di nettezza urbana, di disinfezione e servizi analoghi, pubblici	1	—	75	2.701	—	—
921.2	Servizi di nettezza urbana, di disinfezione e servizi analoghi, privati	45	30	69	453	33	84
922	Amministrazione dei cimiteri	1	—	146	322	—	—
923	Servizi di pulizia	542	501	559	3.043	504	936
93	Istruzione	291	—	2.529	37.903	—	—
931	Istruzione universitaria	—	—	1	2.227	—	—
931.1	Università ed istituti a livello universitario, statali	—	—	1	2.227	—	—
931.2	Università ed istituti universitari, non statali	—	—	—	—	—	—
932	Istruzione primaria e secondaria	48	—	1.515	30.532	—	—
932.1	Scuole di istruzione primaria, statali	—	—	840	9.167	—	—
932.2	Scuole di istruzione secondaria di primo grado, statali	—	—	228	9.111	—	—
932.3	Scuole di istruzione secondaria di secondo grado, statali	—	—	129	8.164	—	—
932.4	Scuole di istruzione primaria, non statali	9	—	123	982	—	—
932.5	Scuole di istruzione secondaria di primo grado, non statali	3	—	59	954	—	—
932.6	Scuole di istruzione secondaria di secondo grado, non statali	36	—	136	2.154	—	—
933	Scuole di formazione e di perfezionamento professionale	33	—	90	1.210	—	—
933.1	Scuole di istruzione professionale, statali	—	—	1	27	—	—
933.2	Scuole di istruzione professionale, non statali	33	—	89	1.183	—	—
934	Istruzione di grado preparatorio	69	—	764	3.500	—	—
934.1	Scuole materne, statali	—	—	283	1.468	—	—
934.2	Scuole materne, non statali	69	—	481	2.032	—	—
936	Scuole di guida, pilotaggio e simili	141	—	159	434	—	—
94	Ricerca e sviluppo	13	—	41	337	—	—
940	Ricerca e sviluppo	13	—	41	337	—	—
940.1	Enti di ricerca e sviluppo, pubblici	—	—	21	237	—	—
940.2	Istituti di ricerca e sviluppo, privati	13	—	20	100	—	—
95	Sanità e servizi veterinari	201	—	4.853	33.244	—	—
951	Servizi sanitari (con ricovero)	23	—	83	22.854	—	—
951.1	Ospedali generali, pubblici	—	—	42	16.770	—	—
951.2	Ospedali specializzati, pubblici	—	—	9	2.105	—	—
951.3	Istituti, cliniche e policlinici universitari; istituti di cura e ricovero a carattere scientifico, pubblici	—	—	—	—	—	—

segue TAV. 1 - Imprese, unità locali e relativi addetti per ramo, classe, sottoclasse e categoria di attività economica

N. Classificazione	RAMI, CLASSI, SOTTOCLASSI E CATEGORIE DI ATTIVITÀ ECONOMICA	IMPRESE		UNITÀ LOCALI			
		TOTALE	di cui artigiane	TOTALE		di cui artigiane	
				Unità locali	Addetti	Unità locali	Addetti
951.4	Ospedali psichiatrici e neuropsichiatrici, pubblici	—	—	2	1.445	—	—
951.5	Ospedali per cronici e di lunga degenza, pubblici	—	—	3	1.436	—	—
951.6	Case di cura, private	20	—	22	781	—	—
951.7	Case di cura psichiatriche e neuropsichiatriche, private	1	—	2	47	—	—
951.8	Case di cura per lunga degenza, private	2	—	2	89	—	—
951.9	Ospedali ecclesiastici classificati, privati	—	—	1	181	—	—
952	<i>Altre istituzioni sanitarie (senza ricovero)</i>	164	—	680	4.906	—	—
952.1	Ambulatori e poliambulatori, pubblici	—	—	247	1.790	—	—
952.2	Stabilimenti idropinici ed idrotermali, pubblici	—	—	1	25	—	—
952.3	Centri di igiene mentale, pubblici	—	—	18	334	—	—
952.4	Laboratori di igiene e profilassi, pubblici	—	—	17	305	—	—
952.5	Altre istituzioni sanitarie, pubbliche	—	—	125	1.324	—	—
952.6	Stabilimenti idropinici ed idrotermali, privati	1	—	1	2	—	—
952.7	Laboratori di analisi cliniche, privati	70	—	130	589	—	—
952.8	Studi di radiologia e radioterapia, privati	41	—	64	194	—	—
952.9	Altre istituzioni sanitarie, private	52	—	77	343	—	—
953	<i>Studi medici privati</i>	7	—	3.191	3.854	—	—
953.1	Studi medici generici e pediatrici	—	—	2.289	2.595	—	—
953.2	Ambulatori e poliambulatori specialistici	7	—	902	1.259	—	—
954	<i>Studi dentistici</i>	5	—	827	1.473	—	—
956	<i>Servizi veterinari</i>	2	—	72	157	—	—
956.1	Servizi veterinari, pubblici	—	—	17	84	—	—
956.2	Servizi veterinari, privati	2	—	55	73	—	—
96	Altri servizi sociali	9	—	1.946	7.821	—	—
961	<i>Assistenza sociale (senza ricovero)</i>	5	—	434	1.994	—	—
961.1	Assistenza sociale, pubblica	—	—	199	1.245	—	—
961.2	Assistenza sociale, privata	5	—	235	749	—	—
962	<i>Assistenza sociale (con ricovero)</i>	4	—	65	1.837	—	—
962.1	Assistenza sociale, pubblica	—	—	28	1.064	—	—
962.2	Assistenza sociale, privata	4	—	37	773	—	—
963	<i>Organizzazioni economiche ed associazioni professionali</i>	—	—	140	1.225	—	—
963.1	Organizzazioni economiche	—	—	74	1.119	—	—
963.2	Associazioni professionali	—	—	66	106	—	—
964	<i>Organizzazioni sindacali dei datori di lavoro</i>	—	—	64	305	—	—
965	<i>Organizzazioni sindacali dei lavoratori ed altre organizzazioni sindacali</i>	—	—	324	1.096	—	—
965.1	Organizzazioni sindacali dei lavoratori dipendenti	—	—	176	593	—	—
965.2	Altre organizzazioni sindacali	—	—	148	503	—	—
967	<i>Enti e associazioni turistiche</i>	—	—	131	341	—	—
968	<i>Servizi sociali non altrove classificati</i>	—	—	788	1.023	—	—
97	Servizi ricreativi ed altri servizi culturali	1.319	—	3.043	9.013	—	—
972	<i>Distribuzione di films</i>	14	—	16	62	—	—
973	<i>Sale cinematografiche</i>	156	—	234	782	—	—
974	<i>Trasmissioni radiofoniche e televisive</i>	96	—	107	856	—	—
974.1	Radio e televisioni, pubbliche	—	—	3	198	—	—
974.2	Radio e televisioni, private	96	—	104	658	—	—
975	<i>Spettacoli</i>	15	—	29	529	—	—
977	<i>Biblioteche, musei, giardini botanici e zoologici</i>	36	—	255	886	—	—
977.1	Servizi pubblici inerenti all'attività culturale	—	—	121	636	—	—
977.2	Servizi privati inerenti all'attività culturale	36	—	134	250	—	—
978	<i>Enti, organizzazioni ed installazioni sportive</i>	85	—	829	1.738	—	—
978.1	Enti ed organizzazioni sportive	20	—	589	1.050	—	—
978.2	Installazioni sportive delle amministrazioni pubbliche	—	—	93	356	—	—
978.3	Installazioni sportive di istituzioni private	65	—	147	332	—	—
979	<i>Servizi ricreativi non altrove classificati</i>	917	—	1.573	4.160	—	—
979.1	Stabilimenti balneari marittimi, lacuali e fluviali	645	—	807	1.988	—	—
979.2	Altri servizi dello spettacolo e ricreativi	257	—	609	1.366	—	—
979.3	Ricevitorie del lotto, lotterie e concorsi pronostici	15	—	157	806	—	—
98	Servizi personali	5.953	5.605	6.060	10.444	5.652	9.360
981	<i>Servizi di lavanderia, tintoria e affini</i>	1.314	1.054	1.354	2.327	1.076	1.675
982	<i>Servizi per l'igiene e l'estetica della persona</i>	4.354	4.303	4.375	7.389	4.316	7.260
982.1	Laboratori di parrucchiere ed istituti di bellezza	4.322	4.303	4.336	7.308	4.316	7.260
982.2	Altri servizi per l'igiene e la pulizia	32	—	39	81	—	—
983	<i>Studi e laboratori fotografici</i>	189	185	192	315	186	284
983.1	Studi fotografici	189	185	192	315	186	284
983.2	Servizi di fotografia aerea	—	—	—	—	—	—
984	<i>Servizi personali non altrove classificati</i>	96	63	139	413	74	141
984.1	Servizi di pompe funebri e di cremazione	76	63	117	375	74	141
984.2	Altri servizi personali non altrove classificati	20	—	22	38	—	—
	TOTALE	99.929	35.161	127.568	580.562	35.950	68.810

TAV. 2 - Imprese per forma giuridica e relativi addetti

N. Classificazione	RAMI, CLASSI E SOTTOCLASSI DI ATTIVITÀ ECONOMICA	IMPRESE INDIVIDUALI		S O C I E							
		Imprese	Addetti	per azioni		cooperative		in accomandita		a responsabilità limitata	
				Imprese	Addetti	Imprese	Addetti	Imprese	Addetti	Imprese	Addetti
0	Agricoltura, caccia, foreste e pesca	428	625	—	—	82	753	1	8	5	19
01	Agricoltura e caccia	—	—	—	—	—	—	—	—	—	—
013	Selezione e moltiplicazione delle specie	—	—	—	—	—	—	—	—	—	—
02	Foreste	85	113	—	—	2	43	1	8	1	1
020	Foreste	85	113	—	—	2	43	1	8	1	1
03	Pesca	237	344	—	—	8	322	—	—	1	15
031	Pesca e allevamenti in acque marine e lagunari	237	344	—	—	8	322	—	—	1	15
032	Pesca e allevamenti in acque dolci	—	—	—	—	—	—	—	—	—	—
04	Attività connesse con l'agricoltura	106	168	—	—	72	388	—	—	3	3
041	Attività trasformatrici annesse ad aziende agricole che lavorano esclusivamente o prevalentemente prodotti propri	87	143	—	—	—	—	—	—	3	3
042	Attività di trasformazione svolte in forma associata	—	—	—	—	53	165	—	—	—	—
043	Altre attività svolte in forma associata	—	—	—	—	15	75	—	—	—	—
044	Esercizio di macchine agricole	19	25	—	—	—	—	—	—	—	—
045	Approvvigionamento, produzione e distribuzione di mezzi tecnici necessari all'esercizio dell'agricoltura	—	—	—	—	4	148	—	—	—	—
1	Energia, gas e acqua	27	126	19	6.009	—	—	6	77	11	81
1A	<i>Estrazione di combustibili solidi, liquidi e gassosi - industria petrolifera</i>	5	51	9	5.649	—	—	3	64	4	24
11	Industria dell'estrazione e agglomerazione di combustibili solidi	—	—	—	—	—	—	—	—	1	8
111	Industria dell'estrazione e agglomerazione di combustibili solidi	—	—	—	—	—	—	—	—	1	8
12	Cokerie	—	—	—	—	—	—	—	—	—	—
120	Cokerie	—	—	—	—	—	—	—	—	—	—
13	Industria dell'estrazione di petrolio e gas naturali	—	—	—	—	—	—	—	—	—	—
131	Estrazione di petrolio	—	—	—	—	—	—	—	—	—	—
132	Estrazione e depurazione di gas naturali	—	—	—	—	—	—	—	—	—	—
133	Estrazione con annessa distillazione di roccia asfaltica e scisti bituminosi	—	—	—	—	—	—	—	—	—	—
134	Ricerca di petrolio e gas naturali	—	—	—	—	—	—	—	—	—	—
14	Industria petrolifera	5	51	9	5.649	—	—	3	64	2	15
140	Industria petrolifera	5	51	9	5.649	—	—	3	64	2	15
15	Industria dei combustibili nucleari	—	—	—	—	—	—	—	—	1	1
150	Industria dei combustibili nucleari	—	—	—	—	—	—	—	—	1	1
1B	<i>Energia elettrica, gas e acqua</i>	22	75	10	360	—	—	3	13	7	57
16	Industria della produzione e distribuzione di energia elettrica, gas, vapore e acqua calda	3	15	3	58	—	—	—	—	2	18
161	Produzione e distribuzione di energia elettrica	3	15	—	—	—	—	—	—	—	—
162	Produzione e distribuzione del gas	—	—	3	58	—	—	—	—	2	18
163	Produzione e distribuzione di altri tipi di energia	—	—	—	—	—	—	—	—	—	—
17	Industria della raccolta, depurazione e distribuzione d'acqua	19	60	7	302	—	—	3	13	5	39
170	Industria della raccolta, depurazione e distribuzione d'acqua	19	60	7	302	—	—	3	13	5	39
2	Industrie estrattive - industrie manifatturiere per la trasformazione di minerali non energetici e prodotti derivati - industrie chimiche	524	1.456	92	58.740	3	168	39	495	116	1.942
21	Industria dell'estrazione e preparazione di minerali metalliferi	1	1	—	—	—	—	—	—	—	—
211	Estrazione, ricerche e preparazione di minerali di ferro	1	1	—	—	—	—	—	—	—	—
212	Estrazione, ricerche e preparazione di minerali metalliferi non ferrosi	—	—	—	—	—	—	—	—	—	—
22	Industria della produzione e prima trasformazione dei metalli	19	56	13	49.805	—	—	2	15	7	271
221	Siderurgia, escluse le cokerie annesse a stabilimenti siderurgici	—	—	7	49.425	—	—	—	—	2	74
222	Fabbricazione di tubi di acciaio	3	4	1	21	—	—	—	—	2	43
223	Trafilatura, stiratura, laminazione di nastri, profilatura a freddo dell'acciaio	3	24	2	223	—	—	1	7	1	11
224	Produzione e prima trasformazione dei metalli non ferrosi	13	28	3	136	—	—	1	8	2	143
23	Industria dell'estrazione di minerali non metalliferi e non energetici; torbiere	41	154	8	470	—	—	9	116	22	225
231	Estrazione e ricerche di prodotti di cava per materiali da costruzione, per refrattari e per ceramiche	41	154	6	207	—	—	9	116	21	213
232	Estrazione e ricerca mineraria di sali di potassio e di fosfati di calcio naturali	—	—	—	—	—	—	—	—	—	—
233	Produzione ed estrazione di sale	—	—	—	—	—	—	—	—	—	—
239	Estrazione di altri minerali; torbiere	—	—	2	263	—	—	—	—	1	12
24	Industria della lavorazione dei minerali non metalliferi	354	942	32	4.926	3	168	13	150	46	668
241	Produzione di materiali da costruzione in laterizio	1	5	5	230	—	—	—	—	3	91
242	Produzione di cemento, calce e gesso	5	16	2	157	—	—	1	50	2	35

per ramo, classe e sottoclasse di attività economica

TÀ						AZIENDE MUNICIPALIZZATE		ALTRE FORME		TOTALE		N. Classificazione
in nome collettivo		altre		TOTALE		Imprese	Addetti	Imprese	Addetti	Imprese	Addetti	
Imprese	Addetti	Imprese	Addetti	Imprese	Addetti							
4	22	52	162	144	964	—	—	9	34	581	1.623	0
—	—	—	—	—	—	—	—	—	—	—	—	01
—	—	—	—	—	—	—	—	—	—	—	—	013
2	6	1	2	7	60	—	—	—	—	92	173	02
2	6	1	2	7	60	—	—	—	—	92	173	020
—	—	44	138	53	475	—	—	4	18	294	837	03
—	—	44	138	53	475	—	—	4	18	294	837	031
—	—	—	—	—	—	—	—	—	—	—	—	032
2	16	7	22	84	429	—	—	5	16	195	613	04
2	16	7	22	12	41	—	—	—	—	99	184	041
—	—	—	—	53	165	—	—	1	1	54	166	042
—	—	—	—	15	75	—	—	1	3	16	78	043
—	—	—	—	—	—	—	—	—	—	19	25	044
—	—	—	—	4	148	—	—	3	12	7	160	045
7	68	2	3	45	6.238	3	908	4	245	79	7.517	1
2	38	—	—	18	5.775	—	—	—	—	23	5.826	1A
—	—	—	—	1	8	—	—	—	—	1	8	11
—	—	—	—	1	8	—	—	—	—	1	8	111
—	—	—	—	—	—	—	—	—	—	—	—	12
—	—	—	—	—	—	—	—	—	—	—	—	120
—	—	—	—	—	—	—	—	—	—	—	—	13
—	—	—	—	—	—	—	—	—	—	—	—	131
—	—	—	—	—	—	—	—	—	—	—	—	132
—	—	—	—	—	—	—	—	—	—	—	—	133
—	—	—	—	—	—	—	—	—	—	—	—	134
2	38	—	—	16	5.766	—	—	—	—	21	5.817	14
2	38	—	—	16	5.766	—	—	—	—	21	5.817	140
—	—	—	—	1	1	—	—	—	—	1	1	15
—	—	—	—	1	1	—	—	—	—	1	1	150
5	30	2	3	27	463	3	908	4	245	56	1.691	1B
2	25	—	—	7	101	1	726	1	234	12	1.076	16
1	12	—	—	1	12	—	—	—	—	4	27	161
1	13	—	—	6	89	1	726	1	234	8	1.049	162
—	—	—	—	—	—	—	—	—	—	—	—	163
3	5	2	3	20	362	2	182	3	11	44	615	17
3	5	2	3	20	362	2	182	3	11	44	615	170
106	954	102	492	458	62.791	—	—	3	12	985	64.259	2
—	—	—	—	—	—	—	—	—	—	1	1	21
—	—	—	—	—	—	—	—	—	—	1	1	211
—	—	—	—	—	—	—	—	—	—	—	—	212
13	120	3	16	38	50.227	—	—	2	9	59	50.292	22
3	31	—	—	12	49.530	—	—	1	6	13	49.536	221
3	13	—	—	6	77	—	—	—	—	9	81	222
2	23	—	—	6	264	—	—	—	—	9	288	223
5	53	3	16	14	356	—	—	1	3	28	387	224
16	268	17	138	72	1.217	—	—	—	—	113	1.371	23
16	268	17	138	69	942	—	—	—	—	110	1.096	231
—	—	—	—	—	—	—	—	—	—	—	—	232
—	—	—	—	—	—	—	—	—	—	—	—	233
—	—	—	—	3	275	—	—	—	—	3	275	239
50	401	71	285	215	6.598	—	—	1	3	570	7.543	24
—	—	—	—	8	321	—	—	—	—	9	326	241
4	23	1	6	10	271	—	—	—	—	15	287	242

segue TAV. 2 - Imprese per forma giuridica e relativi addetti

N. Classificazione	RAMI, CLASSI E SOTTOCLASSI DI ATTIVITÀ ECONOMICA	IMPRESE INDIVIDUALI		S O C I E							
				per azioni		cooperative		in accomandita		a responsabilità limitata	
		Imprese	Addetti	Imprese	Addetti	Imprese	Addetti	Imprese	Addetti	Imprese	Addetti
243	Produzione di materiali per costruzione in calcestruzzo, amianto-cemento e gesso	27	121	5	92	1	22	1	12	5	47
244	Produzione di articoli in amianto	—	—	2	249	—	—	1	2	1	22
245	Lavorazione della pietra e di prodotti minerali non metalliferi	170	514	7	152	1	17	8	80	28	341
246	Produzione di mole e di altri corpi abrasivi applicati	1	5	—	—	—	—	1	4	1	12
247	Industria del vetro	32	110	4	1.661	—	—	1	2	2	20
248	Produzione di prodotti in ceramica	118	171	7	2.385	1	129	—	—	4	100
25	Industrie chimiche	108	299	39	3.539	—	—	15	214	41	778
251	Produzione di prodotti chimici di base	15	56	12	292	—	—	2	9	11	161
255	Produzione di mastici, pitture, vernici e inchiostri da stampa	13	30	11	940	—	—	1	21	7	184
256	Produzione di altri prodotti chimici principalmente destinati all'industria e all'agricoltura	22	59	7	207	—	—	4	27	7	150
257	Produzione di prodotti farmaceutici	4	23	5	248	—	—	5	114	6	140
258	Produzione di sapone e detergenti sintetici nonché di altri prodotti per l'igiene del corpo e di profumeria	44	117	4	1.852	—	—	3	43	10	143
259	Produzione di altri prodotti chimici	10	14	—	—	—	—	—	—	—	—
26	Industria della produzione di fibre artificiali e sintetiche	1	4	—	—	—	—	—	—	—	—
260	Industria della produzione di fibre artificiali e sintetiche	1	4	—	—	—	—	—	—	—	—
3	Industrie manifatturiere per la lavorazione e la trasformazione dei metalli; meccanica di precisione	2.791	7.203	190	70.343	10	344	100	1.367	291	5.144
31	Industria della costruzione di prodotti in metallo	1.401	3.678	63	10.434	3	164	36	617	98	1.637
311	Fonderie	23	86	13	2.218	—	—	1	37	4	74
312	Fucinatura, stampaggio, imbutitura, tranciatura e lavorazione a sbalzo	21	57	4	211	—	—	1	6	2	34
313	Seconda trasformazione, trattamento e rivestimento dei metalli	186	602	10	4.811	—	—	10	122	36	600
314	Costruzione e installazione di carpenteria metallica	478	1.571	25	2.510	2	141	18	361	38	739
315	Costruzione e installazione di caldaie e serbatoi	5	25	4	108	1	23	—	—	4	56
316	Costruzione di utensili e articoli finiti in metallo	108	353	6	573	—	—	5	79	13	120
319	Officine meccaniche non altrove classificate	580	984	1	3	—	—	1	12	1	14
32	Industria della costruzione e dell'installazione di macchine e di materiale meccanico	562	1.227	33	19.683	2	11	18	240	40	455
321	Costruzione o montaggio di macchine e attrezzature per l'agricoltura e la zootecnia	5	11	1	47	—	—	1	3	1	2
322	Costruzione di macchine utensili per la lavorazione dei metalli; di utensileria per macchine utensili e operatrici	10	44	5	415	—	—	2	26	4	47
323	Costruzione e installazione macchine tessili e loro accessori; costruzione macchine e installazione impianti per trattamento ausiliario dei tessili; costruzione macchine per cucire e maglieria	4	5	4	468	—	—	1	1	—	—
324	Costruzione e installazione di macchine e apparecchi per le industrie alimentari, chimiche e affini	10	26	2	166	—	—	—	—	3	36
325	Costruzione e installazione macchine per l'industria estrattiva, per lavorazione minerali non metalliferi, per il genio civile e l'edilizia, per le industrie siderurgiche e le fonderie; apparecchi per impianti di sollevamento e trasporto	10	32	8	1.309	—	—	—	—	10	168
326	Costruzione di organi di trasmissione	2	11	1	11	—	—	—	—	—	—
327	Costruzione e installazione macchine lavorazione legno, carta, cuoio, pelli e calzature; costruzione di apparecchiature igienico-sanitarie e per lavanderia e stireria	14	45	1	156	—	—	1	6	2	16
328	Costruzione, installazione e riparazione di altre macchine e apparecchi meccanici	507	1.053	11	17.111	2	11	13	204	20	186
33	Industria della costruzione, installazione e riparazione di macchine per ufficio, di macchine e di impianti per l'elaborazione dei dati	42	92	—	—	—	—	—	—	3	18
330	Costruzione, installazione e riparazione di macchine per ufficio, macchine ed impianti per l'elaborazione dei dati	42	92	—	—	—	—	—	—	3	18
34	Industria della costruzione, installazione di impianti e riparazione di materiale elettrico ed elettronico	281	983	47	10.202	1	4	24	224	80	1.331
341	Produzione di fili e cavi elettrici	3	28	2	266	—	—	1	28	1	21
342	Costruzione di motori, generatori, trasformatori, interruttori ed altro materiale elettrico e dielettrico	25	116	9	643	—	—	1	15	8	136
343	Costruzione di apparecchiature elettriche per mezzi di trasporto e per uso industriale; di pile e di accumulatori	51	230	10	822	—	—	5	54	17	282
344	Costruzione di apparecchi elettrici di misura; apparecchi per telecomunicazioni ed apparecchi elettromedicali	22	62	3	1.755	—	—	2	8	8	39
345	Costruzione o montaggio di apparecchi radio riceventi, televisori, apparecchi elettroacustici; costruzione di sistemi per il controllo dei processi industriali e di componenti elettronici	36	85	10	2.307	1	4	7	30	13	256
346	Costruzione di apparecchi elettrodomestici	2	14	1	806	—	—	2	6	—	—
347	Produzione di materiale elettrico di illuminazione	15	41	—	—	—	—	1	3	2	23
348	Lavori di impianto tecnico: montaggio e riparazione di impianti di apparecchiature elettriche ed elettroniche	127	407	12	3.603	—	—	5	80	31	574

per ramo, classe e sottoclasse di attività economica

TÀ						AZIENDE MUNICIPALIZZATE		ALTRE FORME		TOTALE		N. Classificazione
in nome collettivo		altre		TOTALE		Imprese	Addetti	Imprese	Addetti	Imprese	Addetti	
Imprese	Addetti	Imprese	Addetti	Imprese	Addetti							
7	52	3	23	22	248	—	—	1	3	50	372	243
—	—	—	—	4	273	—	—	—	—	4	273	244
24	223	41	154	109	967	—	—	—	—	279	1.481	245
2	26	3	31	7	73	—	—	—	—	8	78	246
6	34	6	24	19	1.741	—	—	—	—	51	1.851	247
7	43	17	47	36	2.704	—	—	—	—	154	2.875	248
27	165	11	53	133	4.749	—	—	—	—	241	5.048	25
3	9	1	4	29	475	—	—	—	—	44	531	251
4	25	2	15	25	1.185	—	—	—	—	38	1.215	255
2	19	2	19	22	422	—	—	—	—	44	481	256
2	11	—	—	18	513	—	—	—	—	22	536	257
12	81	5	13	34	2.132	—	—	—	—	78	2.249	258
4	20	1	2	5	22	—	—	—	—	15	36	259
—	—	—	—	—	—	—	—	—	—	1	4	26
—	—	—	—	—	—	—	—	—	—	1	4	260
405	4.584	344	1.758	1.340	83.540	—	—	14	1.219	4.145	91.962	3
224	2.737	203	981	627	16.570	—	—	5	22	2.033	20.270	31
7	61	2	10	27	2.400	—	—	—	—	50	2.486	311
6	55	2	13	15	319	—	—	—	—	36	376	312
39	316	35	159	130	6.008	—	—	—	—	316	6.610	313
117	1.818	85	430	285	5.999	—	—	2	9	765	7.579	314
3	22	2	20	14	229	—	—	1	4	20	258	315
22	275	19	114	65	1.161	—	—	1	2	174	1.516	316
30	190	58	235	91	454	—	—	1	7	672	1.445	319
68	535	65	296	226	21.220	—	—	4	13	792	22.460	32
1	2	1	4	5	58	—	—	—	—	10	69	321
6	47	4	28	21	563	—	—	—	—	31	607	322
—	—	—	—	5	469	—	—	—	—	9	474	323
3	32	3	11	11	245	—	—	—	—	21	271	324
13	221	4	25	35	1.723	—	—	—	—	45	1.755	325
1	5	—	—	2	16	—	—	—	—	4	27	326
4	33	1	7	9	218	—	—	—	—	23	263	327
40	195	52	221	138	17.928	—	—	4	13	649	18.994	328
6	25	3	15	12	58	—	—	—	—	54	150	33
6	25	3	15	12	58	—	—	—	—	54	150	330
66	875	39	309	257	12.945	—	—	3	17	541	13.945	34
—	—	—	—	4	315	—	—	—	—	7	343	341
6	88	4	32	28	914	—	—	—	—	53	1.030	342
19	194	7	36	58	1.388	—	—	1	4	110	1.622	343
3	16	1	7	17	1.825	—	—	—	—	39	1.887	344
10	70	4	11	45	2.678	—	—	1	2	82	2.765	345
3	26	4	26	10	864	—	—	—	—	12	878	346
1	14	3	7	7	47	—	—	—	—	22	88	347
24	467	16	190	88	4.914	—	—	1	11	216	5.332	348

per ramo, classe e sottoclasse di attività economica

TÀ						AZIENDE MUNICIPALIZZATE		ALTRE FORME		TOTALE		N. Classificazione
in nome collettivo		altre		TOTALE		Imprese	Addetti	Imprese	Addetti	Imprese	Addetti	
Imprese	Addetti	Imprese	Addetti	Imprese	Addetti							
2	117	3	26	12	772	—	—	1	6	24	815	35
—	—	—	—	1	6	—	—	—	—	—	—	—
2	117	1	19	3	136	—	—	1	6	2	12	351
—	—	2	7	8	630	—	—	—	—	4	138	352
19	173	13	85	146	31.058	—	—	—	—	18	665	353
19	173	12	78	138	16.269	—	—	1	1.161	251	32.672	36
—	—	—	—	1	25	—	—	—	—	236	17.856	361
—	—	1	7	4	13.241	—	—	—	—	2	34	362
—	—	—	—	2	1.513	—	—	—	—	9	13.258	363
—	—	—	—	1	10	—	—	—	—	2	1.513	364
20	122	18	46	60	917	—	—	—	—	2	11	365
7	69	2	4	22	478	—	—	—	—	450	1.650	37
7	27	15	40	27	298	—	—	—	—	43	565	371
6	26	1	2	11	141	—	—	—	—	366	844	372
—	—	—	—	—	—	—	—	—	—	36	213	373
468	3.359	660	2.699	1.506	30.938	1	288	25	104	5	28	374
94	524	168	695	336	5.507	1	288	11	51	—	—	—
8	40	18	59	46	1.462	—	—	2	14	1.248	8.368	41
7	27	8	33	29	381	—	—	—	—	170	1.675	411
1	4	1	11	8	168	1	288	1	7	85	564	412
4	39	1	2	12	402	—	—	—	—	17	519	413
3	18	2	32	11	644	—	—	—	—	29	468	414
3	4	6	11	12	88	—	—	—	—	15	660	415
13	38	18	46	33	610	—	—	2	8	60	150	416
—	—	2	8	2	8	—	—	2	14	195	1.034	417
55	354	112	493	183	1.744	—	—	4	8	2	8	418
25	165	17	82	84	11.549	—	—	—	—	675	3.290	419
—	—	—	—	4	9.741	—	—	2	9	—	—	—
10	73	5	22	18	985	—	—	—	—	4	9.741	420
—	—	—	—	2	20	—	—	—	—	57	1.108	421
7	39	8	31	35	504	—	—	1	4	5	28	422
6	36	2	9	13	75	—	—	—	—	83	648	423
1	8	—	—	1	8	—	—	1	5	24	102	424
—	—	—	—	—	—	—	—	—	—	2	10	425
1	9	2	20	11	216	—	—	—	—	—	—	427
—	—	—	—	—	—	—	—	—	—	14	223	428
17	275	31	184	73	2.657	—	—	—	—	—	—	429
—	—	1	2	1	2	—	—	2	2	313	3.192	43
—	—	—	—	8	1.248	—	—	—	—	8	10	431
—	—	2	15	4	71	—	—	—	—	10	1.281	432
2	111	—	—	3	138	—	—	—	—	7	76	433
—	—	—	—	1	195	—	—	—	—	4	153	434
10	124	19	72	36	685	—	—	—	—	1	195	435
2	22	2	5	5	75	—	—	2	2	224	1.076	436
—	—	2	16	2	16	—	—	—	—	12	98	437
3	18	5	74	13	227	—	—	—	—	7	28	438
13	56	7	41	29	467	—	—	—	—	40	275	439
2	5	2	9	9	291	—	—	—	—	147	742	44
11	51	5	32	20	176	—	—	—	—	34	342	441
35	312	87	379	154	1.528	—	—	—	—	113	400	442
2	21	1	22	4	139	—	—	1	2	1.946	4.939	45
1	9	3	8	4	17	—	—	—	—	23	214	451
12	119	23	154	54	897	—	—	—	—	21	39	452
4	56	21	57	27	117	—	—	1	2	281	1.798	453
11	52	26	75	46	234	—	—	—	—	955	1.455	454
5	55	13	63	19	124	—	—	—	—	493	935	455
112	723	209	706	362	2.181	—	—	—	—	173	498	456
7	54	12	43	21	125	—	—	6	18	2.677	6.139	46
1	10	—	—	1	10	—	—	—	—	72	242	461
57	342	132	416	214	1.205	—	—	—	—	10	28	462
—	—	—	—	—	—	—	—	5	16	1.562	3.336	463

segue TAV. 2 - Imprese per forma giuridica e relativi addetti

N. Classificazione	RAMI, CLASSI E SOTTOCLASSI DI ATTIVITÀ ECONOMICA	IMPRESE INDIVIDUALI		S O C I E							
		Imprese	Addetti	per azioni		cooperative		in accomandita		a responsabilità limitata	
				Imprese	Addetti	Imprese	Addetti	Imprese	Addetti	Imprese	Addetti
464	Costruzione di imballaggi in legno	48	152	—	—	—	—	—	—	2	42
465	Costruzione di altri oggetti in legno	285	500	—	—	—	—	1	10	2	16
466	Produzione di articoli in sughero, paglia, giunco e vimini; produzione di spazzole e pennelli	37	79	—	—	—	—	—	—	—	—
467	Industria del mobile e dell'arredamento in legno	536	959	2	105	—	—	3	25	4	79
47	Industrie della carta; stampa ed editoria	432	1.253	22	1.728	7	146	14	168	34	436
471	Produzione della pasta-carta, della carta e del cartone	9	50	3	96	—	—	—	—	7	85
472	Trasformazione della carta e del cartone, fabbricazione di articoli in carta, cartone e ovatta di cellulosa	34	106	5	554	2	17	3	46	5	122
473	Stampa e industrie affini	340	1.013	11	618	3	45	6	98	17	210
474	Editoria	49	84	3	460	2	84	5	24	5	19
48	Industrie della gomma e dei manufatti di materie plastiche	301	706	23	1.568	1	10	15	174	21	416
481	Industria della gomma	29	66	5	374	—	—	3	11	3	43
482	Ricostruzione di pneumatici, vulcanizzazione e riparazione di pneumatici	67	153	1	42	—	—	—	—	—	—
483	Industria dei prodotti delle materie plastiche	205	487	17	1.152	1	10	12	163	18	373
49	Industrie manifatturiere diverse	423	921	5	294	1	10	7	101	5	82
491	Produzione di oreficeria, argenteria, bigiotteria e taglio delle pietre preziose	196	383	—	—	1	10	—	—	1	2
492	Costruzione di strumenti musicali e relativi accessori	2	2	—	—	—	—	—	—	—	—
493	Laboratori fotografici e cinematografici	133	273	1	68	—	—	2	4	2	25
494	Costruzione di giochi, giocattoli e articoli sportivi	18	61	2	183	—	—	3	82	1	13
495	Altre industrie manifatturiere non altrove classificate	54	133	1	30	—	—	—	—	1	42
496	Industria del confezionamento	20	69	1	13	—	—	2	15	—	—
5	Industrie delle costruzioni e delle installazioni di impianti per l'edilizia	7.776	15.996	143	4.536	60	1.346	205	1.874	289	2.506
50	Edilizia e genio civile	7.776	15.996	143	4.536	60	1.346	205	1.874	289	2.506
501	Costruzioni edili - restauro e manutenzione di fabbricati	4.218	10.073	122	3.324	53	1.252	175	1.501	232	1.637
502	Genio civile	263	993	14	820	2	65	16	249	21	401
503	Installazione di impianti per l'edilizia	1.634	2.881	7	392	4	17	12	116	33	424
504	Attività di finiture dell'edilizia	1.661	2.049	—	—	1	12	2	8	3	44
6	Commercio, pubblici esercizi e alberghi; riparazioni di beni di consumo e di veicoli	48.342	96.848	344	8.778	142	2.629	1.177	5.858	1.078	7.498
6A	Commercio, pubblici esercizi e alberghi	44.601	90.561	338	8.716	139	2.585	1.155	5.732	1.051	7.264
61	Commercio all'ingrosso	2.307	6.936	179	5.023	50	607	321	1.778	443	3.245
611	Commercio all'ingrosso di materie prime agricole, di animali vivi, di materie prime tessili e di semilavorati	282	956	2	97	15	223	14	85	16	289
612	Commercio all'ingrosso di combustibili; di minerali e prodotti chimici per l'industria	78	287	30	933	—	—	33	172	47	312
613	Commercio all'ingrosso di legname, di materiale da costruzione e di articoli per installazione	202	611	13	276	1	31	26	158	43	284
614	Commercio all'ingrosso di macchine, attrezzature e veicoli	131	391	30	658	—	—	44	312	69	440
615	Commercio all'ingrosso di mobili, elettrodomestici, apparecchi radio-televisivi, casalinghi e ferramenta	165	433	26	476	5	44	30	122	53	329
616	Commercio all'ingrosso di prodotti tessili, di abbigliamento, di calzature e articoli in cuoio e pelli	183	539	3	31	1	1	24	83	37	252
617	Commercio all'ingrosso di prodotti alimentari, bevande e tabacco	999	2.895	48	1.268	25	274	101	603	112	763
618	Commercio all'ingrosso di prodotti farmaceutici, sanitari, di bellezza e di detersivi	71	203	10	829	—	—	14	121	35	368
619	Commercio all'ingrosso di altri prodotti non alimentari	196	621	17	455	3	34	35	122	31	208
62	Commercio all'ingrosso di materiali vari da recupero	166	303	—	—	—	—	4	18	4	6
621	Commercio all'ingrosso di rottami metallici	93	169	—	—	—	—	3	16	1	1
622	Commercio all'ingrosso di altri prodotti di raccolta	73	134	—	—	—	—	1	2	3	5
63	Intermediari del commercio	3.320	4.295	15	115	—	—	69	203	94	334
631	Intermediari del commercio di materie prime agricole, di animali vivi, di materie prime tessili e di semilavorati	30	39	—	—	—	—	—	—	3	8
632	Intermediari del commercio di combustibili, minerali e prodotti chimici per la tecnica e l'industria	97	143	—	—	—	—	8	25	6	33
633	Intermediari del commercio di legname e materiale da costruzione	101	143	—	—	—	—	7	20	3	10
634	Intermediari del commercio di macchine e materiale per l'industria, il commercio, la navigazione e l'agricoltura e di veicoli	351	492	6	21	—	—	21	41	24	96
635	Intermediari del commercio di mobili, articoli per la casa e ferramenta	245	298	1	1	—	—	7	16	2	2
636	Intermediari del commercio di prodotti tessili, di abbigliamento, di calzature e articoli in cuoio	466	574	—	—	—	—	7	17	7	19
637	Intermediari del commercio di prodotti alimentari, bevande e tabacco	803	1.004	3	60	—	—	7	47	14	50
638	Intermediari del commercio specializzato di altri prodotti	1.071	1.396	1	24	—	—	10	33	21	71
639	Intermediari del commercio di prodotti diversi, attività associate senza prevalenza	156	206	4	9	—	—	2	4	14	45
64	Commercio al minuto di prodotti alimentari, di articoli di abbigliamento, di arredamento e per la casa; farmacie	24.556	46.699	32	746	56	1.066	347	1.472	225	1.328
641	Commercio al minuto di prodotti ortofruttilicoli e lattiero caseari; di carne, pesce e pasticceria	9.883	18.834	2	88	17	93	46	223	22	176

per ramo, classe e sottoclasse di attività economica

TÀ						AZIENDE MUNICIPALIZZATE		ALTRE FORME		TOTALE		N. Classificazione
in nome collettivo		altre		TOTALE		Imprese	Addetti	Imprese	Addetti	Imprese	Addetti	
Imprese	Addetti	Imprese	Addetti	Imprese	Addetti							
6	50	9	49	17	141	—	—	—	—	65	293	464
15	84	18	55	36	165	—	—	1	2	322	667	465
1	5	6	28	7	33	—	—	—	—	44	112	466
25	178	32	115	66	502	—	—	—	—	602	1.461	467
87	691	69	364	233	3.533	—	—	3	22	668	4.808	47
5	30	7	63	22	274	—	—	—	—	31	324	471
11	68	4	23	30	830	—	—	—	—	64	936	472
70	591	54	249	161	1.811	—	—	2	20	503	2.844	473
1	2	4	29	20	618	—	—	1	2	70	704	474
41	288	28	105	129	2.561	—	—	—	—	430	3.267	48
6	49	4	11	21	488	—	—	—	—	50	554	481
6	39	5	21	12	102	—	—	—	—	79	255	482
29	200	19	73	96	1.971	—	—	—	—	301	2.458	483
44	325	44	143	106	955	—	—	—	—	529	1.876	49
10	57	23	70	35	139	—	—	—	—	231	522	491
2	6	1	1	3	7	—	—	—	—	5	9	492
13	86	6	21	24	204	—	—	—	—	157	477	493
8	105	6	16	20	399	—	—	—	—	38	460	494
7	52	5	17	14	141	—	—	—	—	68	274	495
4	19	3	18	10	65	—	—	—	—	30	134	496
406	3.340	446	1.754	1.549	15.356	—	—	19	97	9.344	31.449	5
406	3.340	446	1.754	1.549	15.356	—	—	19	97	9.344	31.449	50
286	2.634	250	1.132	1.118	11.480	—	—	11	67	5.347	21.620	501
19	214	12	38	84	1.787	—	—	2	3	349	2.783	502
77	360	131	429	264	1.738	—	—	4	25	1.902	4.644	503
24	132	53	155	83	351	—	—	2	2	1.746	2.402	504
2.497	11.713	3.868	13.100	9.106	49.576	—	—	325	1.106	57.773	147.530	6
2.302	10.751	3.346	11.402	8.337	46.450	—	—	325	1.106	53.257	138.117	6A
580	3.191	305	1.461	1.878	15.305	—	—	25	107	4.210	22.348	61
26	142	44	226	117	1.062	—	—	3	17	402	2.035	611
31	164	10	61	151	1.642	—	—	1	2	230	1.931	612
65	357	23	128	171	1.234	—	—	5	32	378	1.877	613
49	227	19	81	211	1.718	—	—	2	4	344	2.113	614
45	288	18	82	177	1.341	—	—	—	—	342	1.774	615
40	219	22	102	127	688	—	—	2	4	312	1.231	616
241	1.415	148	714	675	5.037	—	—	7	35	1.681	7.967	617
32	185	7	22	98	1.525	—	—	1	2	170	1.730	618
51	194	14	45	151	1.058	—	—	4	11	351	1.690	619
14	57	10	26	32	107	—	—	2	5	200	415	62
10	44	7	20	21	81	—	—	—	—	114	250	621
4	13	3	6	11	26	—	—	2	5	86	165	622
103	339	63	168	344	1.159	—	—	24	56	3.688	5.510	63
—	—	1	2	4	10	—	—	1	5	35	54	631
6	14	2	5	22	77	—	—	2	2	121	222	632
3	10	5	11	18	51	—	—	—	—	119	194	633
29	76	11	31	91	265	—	—	7	22	449	779	634
4	19	1	3	15	41	—	—	4	6	264	345	635
18	52	9	22	41	110	—	—	2	5	509	689	636
12	41	16	50	52	248	—	—	8	16	863	1.268	637
23	103	12	31	67	262	—	—	—	—	1.138	1.658	638
8	24	6	13	34	95	—	—	—	—	190	301	639
806	3.187	1.694	5.185	3.160	12.984	—	—	87	249	27.803	59.932	64
231	1.040	642	2.020	960	3.640	—	—	36	99	10.879	22.573	641

per ramo, classe e sottoclasse di attività economica

TÀ						AZIENDE MUNICIPALIZZATE		ALTRE FORME		TOTALE		N. Classificazione
in nome collettivo		altre		TOTALE		Imprese	Addetti	Imprese	Addetti	Imprese	Addetti	
Imprese	Addetti	Imprese	Addetti	Imprese	Addetti							
98	344	257	713	445	2.591	—	—	18	42	4.655	10.012	642
2	7	16	82	19	95	—	—	5	18	487	1.990	643
38	111	54	145	142	452	—	—	3	12	842	1.686	644
179	599	303	896	649	2.363	—	—	7	27	5.226	10.347	645
45	163	104	331	189	750	—	—	5	13	1.314	3.015	646
16	62	27	76	59	252	—	—	1	3	386	835	647
146	634	233	758	516	2.124	—	—	7	20	2.834	7.028	648
51	227	58	164	181	717	—	—	5	15	1.180	2.446	649
277	1.135	402	1.177	1.081	5.215	—	—	25	75	6.471	15.128	65
75	400	61	224	323	2.580	—	—	1	6	758	3.723	651
17	67	90	260	140	494	—	—	2	3	898	1.996	652
54	196	77	214	171	568	—	—	7	24	1.522	2.984	653
129	461	170	473	433	1.444	—	—	14	41	3.135	6.085	654
1	2	3	4	5	9	—	—	—	—	107	142	655
1	9	1	2	9	120	—	—	1	1	51	198	656
522	2.842	872	3.385	1.836	11.680	—	—	162	614	10.885	34.784	66
166	784	221	899	464	2.386	—	—	24	81	2.890	9.132	661
189	670	367	1.096	687	2.387	—	—	71	176	4.706	10.723	662
6	375	6	81	28	2.238	—	—	4	13	52	2.380	664
142	920	245	1.153	565	4.224	—	—	40	230	2.423	10.863	665
—	—	—	—	—	—	—	—	—	—	—	—	666
19	93	33	156	92	445	—	—	23	114	814	1.686	667
195	962	522	1.698	775	3.126	—	—	—	—	4.516	9.413	68
195	962	522	1.698	775	3.126	—	—	—	—	4.516	9.413	67
156	785	429	1.412	622	2.477	—	—	—	—	2.765	6.708	671
—	—	4	8	4	8	—	—	—	—	613	709	672
16	78	51	158	70	249	—	—	—	—	603	958	673
2	5	8	27	12	34	—	—	—	—	180	248	674
21	94	30	93	67	358	—	—	—	—	355	790	675
302	1.554	174	735	1.221	20.542	2	4.936	62	3.182	6.109	35.826	7
—	—	2	15	7	158	—	—	1	51	14	217	71
—	—	2	15	7	158	—	—	1	51	14	217	710
152	685	78	273	341	3.294	2	4.936	37	1.368	4.566	15.121	72
—	—	—	—	5	1.104	2	4.936	2	1.071	9	7.111	721
9	63	2	6	17	163	—	—	2	42	1.199	1.439	722
143	622	75	265	316	2.002	—	—	33	255	3.354	6.545	723
—	—	—	—	—	—	—	—	—	—	—	—	724
—	—	1	2	3	25	—	—	—	—	4	26	725
2	11	2	4	4	15	—	—	—	—	8	21	73
2	11	2	4	4	15	—	—	—	—	8	21	730
16	93	8	35	149	7.304	—	—	3	126	171	7.486	74
12	75	2	5	126	7.005	—	—	2	83	140	7.137	741
4	18	6	30	23	299	—	—	1	43	31	349	742
—	—	—	—	1	1	—	—	—	—	1	1	75
—	—	—	—	1	1	—	—	—	—	1	1	750
51	246	46	155	250	3.155	—	—	18	693	632	4.670	76
24	125	36	94	93	731	—	—	6	58	381	1.277	761
—	—	—	—	7	48	—	—	—	—	10	53	762
27	121	10	61	148	2.361	—	—	11	631	237	3.320	763
—	—	—	—	2	15	—	—	1	4	4	20	764
80	508	38	253	468	6.604	—	—	3	944	707	8.284	77
14	90	5	18	65	1.381	—	—	—	—	118	1.542	771
62	409	30	231	363	4.781	—	—	3	944	506	6.170	772
4	9	3	4	40	442	—	—	—	—	83	572	773
1	11	—	—	1	11	—	—	—	—	10	26	79
1	11	—	—	1	11	—	—	—	—	10	26	790
290	1.031	245	932	2.062	13.422	—	—	105	4.204	4.391	22.323	8
8	69	2	4	106	2.958	—	—	11	3.926	146	6.996	8A
3	15	2	4	74	1.132	—	—	8	3.560	102	4.724	81
—	—	—	—	—	—	—	—	—	—	—	—	811
—	—	—	—	4	850	—	—	5	3.556	9	4.406	812
3	15	2	4	70	282	—	—	3	4	93	318	813
5	54	—	—	32	1.826	—	—	3	366	44	2.272	82
—	—	—	—	7	1.127	—	—	—	—	9	1.181	821

segue TAV. 2 - Imprese per forma giuridica e relativi addetti

N. Classificazione	RAMI, CLASSI E SOTTOCLASSI DI ATTIVITÀ ECONOMICA	IMPRESE INDIVIDUALI		SOCI E							
		Imprese	Addetti	per azioni		cooperative		in accomandita		a responsabilità limitata	
				Imprese	Addetti	Imprese	Addetti	Imprese	Addetti	Imprese	Addetti
822	Istituti di assicurazione - vita e capitalizzazione	6	15	1	4	—	—	—	—	2	6
823	Istituti di assicurazione - danni, malattie e rischi diversi	1	11	10	520	—	—	3	41	4	74
8B	Servizi prestati alle imprese; noleggio	2.195	4.585	296	3.118	39	934	373	937	723	3.585
83	Auxiliari finanziari e delle assicurazioni, affari immobiliari, servizi prestati alle imprese	2.090	4.364	281	2.949	39	934	364	892	684	3.404
831	Auxiliari finanziari	65	127	10	39	1	1	10	34	17	64
832	Auxiliari delle assicurazioni	587	1.426	29	253	2	9	19	66	30	96
833	Imprese immobiliari per la compravendita di immobili	113	166	112	315	1	2	146	265	208	385
834	Agenzie di mediazione per la compravendita e la locazione di immobili e terreni	542	798	86	196	—	—	113	213	232	471
835	Consulenti legali	8	24	—	—	—	—	—	—	1	3
836	Contabilità, consulenza fiscale e revisione dei conti	98	244	8	27	4	34	15	30	25	91
837	Servizi tecnici	201	472	27	2.023	11	85	24	95	72	506
838	Pubblicità e pubbliche relazioni	142	328	—	—	1	2	5	16	7	51
839	Altri servizi prestati alle imprese	334	779	9	96	19	801	32	173	92	1.737
84	Noleggio di beni mobili	105	221	15	169	—	—	9	45	39	181
841	Noleggio di macchinari e di attrezzature agricole	—	—	—	—	—	—	—	—	—	—
842	Noleggio di macchinari e di attrezzature per l'edilizia	9	13	1	1	—	—	1	10	2	18
843	Noleggio di macchinari e di attrezzature contabili e per ufficio, compresi i calcolatori elettronici e i registratori di cassa	3	6	1	2	—	—	—	—	3	8
844	Noleggio di autoveicoli stradali	45	91	2	49	—	—	—	—	4	21
845	Noleggio di altri mezzi di trasporto	11	31	8	64	—	—	3	11	16	72
846	Noleggio di beni di consumo	31	70	1	6	—	—	4	22	9	33
847	Noleggio di altri beni mobili	6	10	2	47	—	—	1	2	5	29
9	Pubblica amministrazione; servizi pubblici e privati	6.997	12.923	42	974	52	863	117	985	171	1.691
9A	Pubblica amministrazione	—	—	—	—	—	—	—	—	—	—
91	Pubblica amministrazione, difesa nazionale e sicurezza sociale obbligatoria	—	—	—	—	—	—	—	—	—	—
911	Organi costituzionali - amministrazione statale e locale	—	—	—	—	—	—	—	—	—	—
912	Giustizia	—	—	—	—	—	—	—	—	—	—
919	Sicurezza sociale obbligatoria	—	—	—	—	—	—	—	—	—	—
9B	Servizi pubblici e privati	6.997	12.923	42	974	52	863	117	985	171	1.691
92	Servizi d'igiene pubblica ed amministrazione di cimiteri	512	1.523	3	22	16	493	5	458	11	273
921	Servizi di nettezza urbana, di disinfezione e servizi analoghi	28	68	3	22	2	20	1	4	4	25
922	Amministrazione dei cimiteri	1	1	—	—	—	—	—	—	—	—
923	Servizi di pulizia	483	1.454	—	—	14	473	4	454	7	248
93	Istruzione	174	685	1	9	3	31	5	20	8	98
931	Istruzione universitaria	—	—	—	—	—	—	—	—	—	—
932	Istruzione primaria e secondaria	29	247	1	9	—	—	—	—	5	54
933	Scuole di formazione e di perfezionamento professionale	21	61	—	—	—	—	1	6	3	44
934	Istruzione di grado preparatorio	6	24	—	—	2	20	—	—	—	—
936	Scuole di guida, pilotaggio e simili	118	353	—	—	1	11	4	14	—	—
94	Ricerca e sviluppo	2	6	1	2	—	—	1	1	6	45
940	Ricerca e sviluppo	2	6	1	2	—	—	1	1	6	45
95	Sanità e servizi veterinari	62	291	12	515	2	18	20	104	52	571
951	Servizi sanitari (con ricovero)	5	127	6	450	—	—	—	—	6	156
952	Altre istituzioni sanitarie (senza ricovero)	57	164	6	65	2	18	19	103	39	357
953	Studi medici privati	—	—	—	—	—	—	1	1	5	38
954	Studi dentistici	—	—	—	—	—	—	—	—	1	19
956	Servizi veterinari	—	—	—	—	—	—	—	—	1	1
96	Altri servizi sociali	2	10	—	—	3	44	—	—	—	—
961	Assistenza sociale (senza ricovero)	1	6	—	—	2	40	—	—	—	—
962	Assistenza sociale (con ricovero)	1	4	—	—	1	4	—	—	—	—
963	Organizzazioni economiche ed associazioni professionali	—	—	—	—	—	—	—	—	—	—
964	Organizzazioni sindacali dei datori di lavoro	—	—	—	—	—	—	—	—	—	—
965	Organizzazioni sindacali dei lavoratori ed altre organizzazioni sindacali	—	—	—	—	—	—	—	—	—	—
967	Enti e associazioni turistiche	—	—	—	—	—	—	—	—	—	—
968	Servizi sociali non altrove classificati	—	—	—	—	—	—	—	—	—	—
97	Servizi ricreativi ed altri servizi culturali	725	1.655	23	310	26	263	73	302	85	593
972	Distribuzione di films	9	37	—	—	—	—	1	2	2	7
973	Sale cinematografiche	70	208	2	24	1	10	13	78	17	177
974	Trasmissioni radiofoniche e televisive	14	41	4	49	16	182	12	53	31	201
975	Spettacoli	6	9	—	—	1	35	1	1	1	2
977	Biblioteche, musei, giardini botanici e zoologici	10	16	—	—	2	11	1	1	4	64
978	Enti, organizzazioni ed installazioni sportive	34	49	8	103	4	20	6	18	3	24
979	Servizi ricreativi non altrove classificati	582	1.295	9	134	2	5	39	149	27	118
98	Servizi personali	5.520	8.753	2	116	2	14	13	100	9	111
981	Servizi di lavanderia, tintoria e affini	1.206	1.845	2	116	—	—	5	79	3	26
982	Servizi per l'igiene e l'estetica della persona	4.075	6.558	—	—	—	—	5	11	—	—
983	Studi e laboratori fotografici	173	252	—	—	1	9	—	—	—	—
984	Servizi personali non altrove classificati	66	98	—	—	1	5	3	10	6	85
	TOTALE	80.548	160.901	1.497	187.691	466	9.230	2.238	13.738	3.234	28.961

per ramo, classe e sottoclasse di attività economica

TÀ						AZIENDE MUNICIPALIZZATE		ALTRE FORME		TOTALE		N. Classifi- cazione
in nome collettivo		altre		TOTALE		Imprese	Addetti	Imprese	Addetti	Imprese	Addetti	
Imprese	Addetti	Imprese	Addetti	Imprese	Addetti							
1	3	—	—	4	13	—	—	2	145	12	173	822
4	51	—	—	21	686	—	—	1	221	23	918	823
282	962	243	928	1.956	10.464	—	—	94	278	4.245	15.327	8B
263	880	233	900	1.864	9.959	—	—	92	273	4.046	14.596	83
10	30	1	3	49	171	—	—	10	20	124	318	831
27	122	94	412	201	958	—	—	7	15	795	2.399	832
42	89	7	14	516	1.070	—	—	26	49	655	1.285	833
65	160	31	68	527	1.108	—	—	42	83	1.111	1.989	834
—	—	1	2	2	5	—	—	—	—	10	29	835
17	58	18	65	87	305	—	—	—	—	185	549	836
35	112	35	152	204	2.973	—	—	—	—	405	3.445	837
8	15	7	38	28	122	—	—	—	—	170	450	838
59	294	39	146	250	3.247	—	—	7	106	591	4.132	839
19	82	10	28	92	505	—	—	2	5	199	731	84
—	—	—	—	—	—	—	—	—	—	—	—	841
2	7	—	—	6	36	—	—	—	—	15	49	842
—	—	—	—	4	10	—	—	—	—	7	16	843
7	40	1	2	14	112	—	—	—	—	59	203	844
7	20	—	—	34	167	—	—	—	—	45	198	845
3	15	5	14	22	90	—	—	—	—	53	160	846
—	—	4	12	12	90	—	—	2	5	20	105	847
173	983	608	1.859	1.163	7.355	2	123	213	1.381	8.375	21.782	9
—	—	—	—	—	—	—	—	—	—	—	—	9A
—	—	—	—	—	—	—	—	—	—	—	—	91
—	—	—	—	—	—	—	—	—	—	—	—	911
—	—	—	—	—	—	—	—	—	—	—	—	912
—	—	—	—	—	—	—	—	—	—	—	—	919
173	983	608	1.859	1.163	7.355	2	123	213	1.381	8.375	21.782	9B
12	83	26	130	73	1.459	2	123	2	8	589	3.113	92
3	14	2	4	15	89	2	123	1	6	46	286	921
—	—	—	—	—	—	—	—	—	—	1	1	922
9	69	24	126	58	1.370	—	—	1	2	542	2.826	923
13	55	13	44	43	257	—	—	74	362	291	1.304	93
—	—	—	—	—	—	—	—	—	—	—	—	931
4	26	1	1	11	90	—	—	8	55	48	392	932
2	4	1	2	7	56	—	—	5	20	33	137	933
1	4	2	18	5	42	—	—	58	276	69	342	934
6	21	9	23	20	69	—	—	3	11	141	433	936
2	5	—	—	10	53	—	—	1	3	13	62	94
2	5	—	—	10	53	—	—	1	3	13	62	940
26	220	18	76	130	1.504	—	—	9	133	201	1.928	95
1	26	1	10	14	642	—	—	4	115	23	884	951
23	185	13	53	102	781	—	—	5	18	164	963	952
1	5	—	—	7	44	—	—	—	—	7	44	953
1	4	3	12	5	35	—	—	—	—	5	35	954
—	—	1	1	2	2	—	—	—	—	2	2	956
—	—	—	—	3	44	—	—	4	60	9	114	96
—	—	—	—	2	40	—	—	2	5	5	51	961
—	—	—	—	1	4	—	—	2	55	4	63	962
—	—	—	—	—	—	—	—	—	—	—	—	963
—	—	—	—	—	—	—	—	—	—	—	—	964
—	—	—	—	—	—	—	—	—	—	—	—	965
—	—	—	—	—	—	—	—	—	—	—	—	967
—	—	—	—	—	—	—	—	—	—	—	—	968
75	421	196	665	478	2.554	—	—	116	784	1.319	4.993	97
1	1	1	4	5	14	—	—	—	—	14	51	972
17	143	18	97	68	529	—	—	18	38	156	775	973
10	82	7	25	80	592	—	—	2	14	96	647	974
3	13	1	3	7	54	—	—	2	34	15	97	975
1	1	—	—	8	77	—	—	18	27	36	120	977
2	6	10	45	33	216	—	—	18	49	85	314	978
41	175	159	491	277	1.072	—	—	58	622	917	2.989	979
45	199	355	944	426	1.484	—	—	7	31	5.953	10.268	98
12	51	85	203	107	475	—	—	1	2	1.314	2.322	981
17	92	255	683	277	786	—	—	2	7	4.354	7.351	982
6	17	8	27	15	53	—	—	1	14	189	319	983
10	39	7	31	27	170	—	—	3	8	96	276	984
4.658	27.608	6.501	23.494	18.594	290.722	8	6.255	779	11.584	99.929	469.462	

TAV. 3A - Imprese per numero di addetti e per ramo,

N. Classificazione	RAMI, CLASSI, SOTTOCLASSI E CATEGORIE DI ATTIVITÀ ECONOMICA	IMPRES E									
		1	2	3 - 5		6 - 9		10 - 19		20 - 49	
		Imprese	Imprese	Imprese	Addetti	Imprese	Addetti	Imprese	Addetti	Imprese	Addetti
0	Agricoltura, caccia, foreste e pesca	330	125	92	307	17	123	4	62	10	291
01	Agricoltura e caccia	—	—	—	—	—	—	—	—	—	—
013	Selezione e moltiplicazione delle specie	—	—	—	—	—	—	—	—	—	—
013.2	Aziende specializzate nella produzione del seme bachi e baccelini; essiccazione dei bozzoli	—	—	—	—	—	—	—	—	—	—
02	Foreste	68	13	8	28	2	15	—	—	1	36
020	Foreste	68	13	8	28	2	15	—	—	1	36
020.2	Aziende di utilizzazione del bosco	68	13	8	28	2	15	—	—	1	36
020.3	Consorzi di forestazione	—	—	—	—	—	—	—	—	—	—
03	Pesca	170	56	53	172	7	48	1	15	6	176
031	Pesca e allevamenti in acque marine e lagunari	170	56	53	172	7	48	1	15	6	176
031.1	Esercizio della pesca	143	45	51	166	7	48	1	15	5	151
031.2	Esercizio di allevamenti di pesci e molluschi bivalvi	27	11	2	6	—	—	—	—	1	25
032	Pesca e allevamenti in acque dolci	—	—	—	—	—	—	—	—	—	—
032.1	Esercizio della pesca	—	—	—	—	—	—	—	—	—	—
032.2	Esercizio di allevamenti	—	—	—	—	—	—	—	—	—	—
04	Attività connesse con l'agricoltura	92	56	31	107	8	60	3	47	3	79
041	Attività trasformatrici annesse ad aziende agricole che lavorano esclusivamente o prevalentemente prodotti propri	51	32	12	38	4	31	—	—	—	—
041.1	Produzione di olio di oliva	41	25	8	25	1	7	—	—	—	—
041.2	Trattamento igienico del latte e conservazione del latte fresco	1	1	—	—	—	—	—	—	—	—
041.3	Trasformazione del latte	—	—	—	—	—	—	—	—	—	—
041.4	Conservazione e trasformazione di frutta, ortaggi, funghi e prodotti simili	1	2	—	—	—	—	—	—	—	—
041.5	Pilatura e cernita di semi e granaglie	2	—	—	—	—	—	—	—	—	—
041.6	Produzione e conservazione di vini	6	4	3	9	2	16	—	—	—	—
041.7	Produzione di vini spumanti e di altri vini speciali	—	—	—	—	—	—	—	—	—	—
041.8	Produzione di alcool etilico di fermentazione	—	—	1	4	1	8	—	—	—	—
042	Attività di trasformazione svolte in forma associata	21	16	13	45	2	17	1	18	1	33
042.1	Produzione di olio di oliva	12	10	9	29	1	9	—	—	1	33
042.2	Produzione di olio di semi e di frutti oleosi	—	—	—	—	—	—	—	—	—	—
042.3	Conservazione e trasformazione della carne	—	1	—	—	—	—	—	—	—	—
042.4	Trattamento igienico del latte e conservazione del latte fresco	1	1	3	11	1	8	—	—	—	—
042.5	Trasformazione del latte	—	—	1	5	—	—	—	—	—	—
042.6	Trasformazione e conservazione di frutta, ortaggi e funghi	—	1	—	—	—	—	—	—	—	—
042.7	Produzione e conservazione di vini	8	3	—	—	—	—	1	18	—	—
042.8	Produzione di vini spumanti e di altri vini speciali	—	—	—	—	—	—	—	—	—	—
042.9	Produzione e raffinazione dello zucchero	—	—	—	—	—	—	—	—	—	—
043	Altre attività svolte in forma associata	6	3	3	11	1	6	2	29	1	20
043.1	Macellazione del bestiame	—	—	1	3	—	—	1	11	—	—
043.2	Produzione di alcool etilico di fermentazione	—	—	—	—	—	—	—	—	—	—
043.3	Molitura dei cereali	5	—	—	—	1	6	1	18	—	—
043.4	Pilatura, cernita e altre lavorazioni di semi e granaglie	—	—	1	5	—	—	—	—	—	—
043.5	Lavorazione e conservazione dei prodotti della pesca in acque dolci	—	—	—	—	—	—	—	—	—	—
043.6	Produzione di mangimi	—	—	—	—	—	—	—	—	—	—
043.7	Surgelazione di prodotti alimentari	—	—	—	—	—	—	—	—	—	—
043.8	Stagionatura, manipolazione, selezione e imbottamento delle foglie di tabacco	—	—	—	—	—	—	—	—	—	—
043.9	Raccolta e vendita di prodotti agricoli	1	3	1	3	—	—	—	—	1	20
044	Esercizio di macchine agricole	14	4	1	3	—	—	—	—	—	—
044.1	Esercizio e noleggio di mezzi e di macchine agricole per conto terzi, con personale	14	4	1	3	—	—	—	—	—	—
044.2	Esercizio di macchine agricole da parte di consorzi e cooperative	—	—	—	—	—	—	—	—	—	—
045	Approvvigionamento, produzione e distribuzione di mezzi tecnici necessari all'esercizio dell'agricoltura	—	1	2	10	1	6	—	—	1	26
1	Energia, gas e acqua	19	10	9	33	10	76	9	133	12	409
1A	Estrazione di combustibili solidi, liquidi e gassosi-industria petrolifera	3	—	2	6	4	32	1	11	8	277
11	Industria dell'estrazione e agglomerazione di combustibili solidi	—	—	—	—	1	8	—	—	—	—
111	Industria dell'estrazione e agglomerazione di combustibili solidi	—	—	—	—	1	8	—	—	—	—
12	Cokerie	—	—	—	—	—	—	—	—	—	—
120	Cokerie	—	—	—	—	—	—	—	—	—	—
13	Industria dell'estrazione di petrolio e gas naturali	—	—	—	—	—	—	—	—	—	—
131	Estrazione di petrolio	—	—	—	—	—	—	—	—	—	—
132	Estrazione e depurazione di gas naturali	—	—	—	—	—	—	—	—	—	—
133	Estrazione con annessa distillazione di roccia asfaltica e scisti bituminosi	—	—	—	—	—	—	—	—	—	—
134	Ricerca di petrolio e gas naturali	—	—	—	—	—	—	—	—	—	—
14	Industria petrolifera	2	—	2	6	3	24	1	11	8	277
140	Industria petrolifera	2	—	2	6	3	24	1	11	8	277

classe, sottoclasse e categoria di attività economica

CON ADDETTI										TOTALE		N. Classifi- cazione
50 - 99		100 - 199		200 - 499		500 - 999		1.000 e oltre		Imprese	Addetti	
Imprese	Addetti	Imprese	Addetti	Imprese	Addetti	Imprese	Addetti	Imprese	Addetti	Imprese	Addetti	
2	116	1	144	—	—	—	—	—	—	581	1.623	0
—	—	—	—	—	—	—	—	—	—	—	—	01
—	—	—	—	—	—	—	—	—	—	—	—	013
—	—	—	—	—	—	—	—	—	—	—	—	013.2
—	—	—	—	—	—	—	—	—	—	92	173	02
—	—	—	—	—	—	—	—	—	—	92	173	020
—	—	—	—	—	—	—	—	—	—	92	173	020.2
—	—	—	—	—	—	—	—	—	—	—	—	020.3
—	—	1	144	—	—	—	—	—	—	294	837	03
—	—	1	144	—	—	—	—	—	—	294	837	031
—	—	1	144	—	—	—	—	—	—	253	757	031.1
—	—	—	—	—	—	—	—	—	—	41	80	031.2
—	—	—	—	—	—	—	—	—	—	—	—	032
—	—	—	—	—	—	—	—	—	—	—	—	032.1
—	—	—	—	—	—	—	—	—	—	—	—	032.2
2	116	—	—	—	—	—	—	—	—	195	613	04
—	—	—	—	—	—	—	—	—	—	99	184	041
—	—	—	—	—	—	—	—	—	—	75	123	041.1
—	—	—	—	—	—	—	—	—	—	2	3	041.2
—	—	—	—	—	—	—	—	—	—	—	—	041.3
—	—	—	—	—	—	—	—	—	—	3	5	041.4
—	—	—	—	—	—	—	—	—	—	2	2	041.5
—	—	—	—	—	—	—	—	—	—	15	39	041.6
—	—	—	—	—	—	—	—	—	—	—	—	041.7
—	—	—	—	—	—	—	—	—	—	2	12	041.8
—	—	—	—	—	—	—	—	—	—	54	166	042
—	—	—	—	—	—	—	—	—	—	33	103	042.1
—	—	—	—	—	—	—	—	—	—	—	—	042.2
—	—	—	—	—	—	—	—	—	—	1	2	042.3
—	—	—	—	—	—	—	—	—	—	6	22	042.4
—	—	—	—	—	—	—	—	—	—	1	5	042.5
—	—	—	—	—	—	—	—	—	—	1	2	042.6
—	—	—	—	—	—	—	—	—	—	12	32	042.7
—	—	—	—	—	—	—	—	—	—	—	—	042.8
—	—	—	—	—	—	—	—	—	—	—	—	042.9
—	—	—	—	—	—	—	—	—	—	16	78	043
—	—	—	—	—	—	—	—	—	—	2	14	043.1
—	—	—	—	—	—	—	—	—	—	—	—	043.2
—	—	—	—	—	—	—	—	—	—	7	29	043.3
—	—	—	—	—	—	—	—	—	—	1	5	043.4
—	—	—	—	—	—	—	—	—	—	—	—	043.5
—	—	—	—	—	—	—	—	—	—	—	—	043.6
—	—	—	—	—	—	—	—	—	—	—	—	043.7
—	—	—	—	—	—	—	—	—	—	—	—	043.8
—	—	—	—	—	—	—	—	—	—	6	30	043.9
—	—	—	—	—	—	—	—	—	—	19	25	044
—	—	—	—	—	—	—	—	—	—	19	25	044.1
—	—	—	—	—	—	—	—	—	—	—	—	044.2
2	116	—	—	—	—	—	—	—	—	7	160	045
2	126	3	501	1	234	3	2.365	1	3.601	79	7.517	1
1	65	1	192	—	—	2	1.639	1	3.601	23	5.826	1A
—	—	—	—	—	—	—	—	—	—	1	8	11
—	—	—	—	—	—	—	—	—	—	1	8	111
—	—	—	—	—	—	—	—	—	—	—	—	12
—	—	—	—	—	—	—	—	—	—	—	—	120
—	—	—	—	—	—	—	—	—	—	—	—	13
—	—	—	—	—	—	—	—	—	—	—	—	131
—	—	—	—	—	—	—	—	—	—	—	—	132
—	—	—	—	—	—	—	—	—	—	—	—	133
—	—	—	—	—	—	—	—	—	—	—	—	134
1	65	1	192	—	—	2	1.639	1	3.601	21	5.817	14
1	65	1	192	—	—	2	1.639	1	3.601	21	5.817	140

segue TAV. 3A - Imprese per numero di addetti e per ramo,

N. Classificazione	RAMI, CLASSI, SOTTOCLASSI E CATEGORIE DI ATTIVITÀ ECONOMICA	I M P R E S E									
		1	2	3 - 5		6 - 9		10 - 19		20 - 49	
		Imprese	Imprese	Imprese	Addetti	Imprese	Addetti	Imprese	Addetti	Imprese	Addetti
140.1	Raffinerie di petrolio	—	—	—	—	—	—	1	11	3	98
140.2	Preparazione o miscelazione di derivati del petrolio	—	—	—	—	2	17	—	—	5	179
140.3	Miscelazione di gas petroliferi liquefatti e loro imbottigliamento	2	—	2	6	1	7	—	—	—	—
15	Industria dei combustibili nucleari	1	—	—	—	—	—	—	—	—	—
150	<i>Industria dei combustibili nucleari</i>	1	—	—	—	—	—	—	—	—	—
1B	Energia elettrica, gas e acqua	16	10	7	27	6	44	8	122	4	132
16	Industria della produzione e distribuzione di energia elettrica, gas, vapore e acqua calda	1	—	1	4	2	14	5	66	1	31
161	<i>Produzione e distribuzione di energia elettrica</i>	1	—	—	—	2	14	1	12	—	—
162	<i>Produzione e distribuzione del gas</i>	—	—	1	4	—	—	4	54	1	31
162.1	Officine del gas, distribuzione del gas a mezzo di reti cittadine	—	—	1	4	—	—	3	41	1	31
162.2	Stazioni di compressione di gas metano	—	—	—	—	—	—	1	13	—	—
163	<i>Produzione e distribuzione di altri tipi di energia</i>	—	—	—	—	—	—	—	—	—	—
17	Industria della raccolta, depurazione e distribuzione d'acqua	15	10	6	23	4	30	3	56	3	101
170	<i>Industria della raccolta, depurazione e distribuzione d'acqua</i>	15	10	6	23	4	30	3	56	3	101
170.1	Captazione, adduzione e distribuzione d'acqua potabile	13	8	4	13	4	30	3	56	2	71
170.2	Captazione, adduzione e distribuzione d'acqua non potabile	2	2	2	10	—	—	—	—	1	30
2	Industrie estrattive - industrie manifatturiere per la trasformazione di minerali non energetici e prodotti derivati - industrie chimiche	271	132	220	815	129	964	123	1.652	64	1.909
21	Industria dell'estrazione e preparazione di minerali metalliferi	1	—	—	—	—	—	—	—	—	—
211	<i>Estrazione, ricerche e preparazione di minerali di ferro</i>	1	—	—	—	—	—	—	—	—	—
212	<i>Estrazione, ricerche e preparazione di minerali metalliferi non ferrosi</i>	—	—	—	—	—	—	—	—	—	—
22	Industria della produzione e prima trasformazione dei metalli	8	7	9	30	12	90	8	115	8	279
221	<i>Siderurgia, escluse le cokerie annesse a stabilimenti siderurgici</i>	—	—	—	—	2	15	4	54	4	141
222	<i>Fabbricazione di tubi di acciaio</i>	2	1	2	6	2	16	—	—	2	55
222.1	Produzione di tubi senza saldatura	—	1	—	—	1	9	—	—	—	—
222.2	Produzione di tubi avvicinati, aggraffati, saldati e simili	2	—	2	6	1	7	—	—	2	55
223	<i>Trafilatura, stiratura, laminazione di nastri, profilatura a freddo dell'acciaio</i>	1	—	—	—	3	19	3	45	—	—
224	<i>Produzione e prima trasformazione dei metalli non ferrosi</i>	5	6	7	24	5	40	1	16	2	83
224.1	Produzione di metalli non ferrosi di prima e seconda fusione; prima trasformazione dei metalli non ferrosi; laminazione, stiratura, trafilatura, estrusione e altre lavorazioni	5	6	4	14	5	40	1	16	2	83
224.2	Produzione specializzata di ferroleghe fuori della siderurgia	—	—	3	10	—	—	—	—	—	—
23	Industria dell'estrazione di minerali non metalliferi e non energetici; torbiere	14	9	33	116	20	145	20	267	13	372
231	<i>Estrazione e ricerche di prodotti di cava per materiali da costruzione, per refrattari e per ceramiche</i>	14	9	33	116	20	145	19	255	13	372
231.1	Estrazione e ricerche di pietre da costruzione e di ardesia	11	8	31	108	15	108	12	169	12	344
231.2	Estrazione e ricerche di altri materiali e prodotti di cava per altre industrie	1	—	2	8	3	24	3	34	1	28
231.3	Estrazione di pietra da gesso	—	—	—	—	—	—	—	—	—	—
231.4	Estrazione di argilla e di caolino	2	1	—	—	1	6	1	11	—	—
231.5	Estrazione di pietre per calce e cementi	—	—	—	—	1	7	3	41	—	—
232	<i>Estrazione e ricerca mineraria di sali di potassio e di fosfati di calcio naturali</i>	—	—	—	—	—	—	—	—	—	—
233	<i>Produzione ed estrazione di sale</i>	—	—	—	—	—	—	—	—	—	—
239	<i>Estrazione di altri minerali; torbiere</i>	—	—	—	—	—	—	1	12	—	—
239.1	Estrazione di zolfo e di pirite	—	—	—	—	—	—	—	—	—	—
239.2	Estrazione di dolomite, di pomice e di pozzolana	—	—	—	—	—	—	—	—	—	—
239.3	Estrazione di prodotti minerali vari per uso industriale	—	—	—	—	—	—	1	12	—	—
24	Industria della lavorazione dei minerali non metalliferi	195	85	123	454	67	499	60	794	25	717
241	<i>Produzione di materiali da costruzione in laterizio</i>	—	—	1	5	—	—	1	15	6	209
242	<i>Produzione di cemento, calce e gesso</i>	2	1	4	15	5	37	—	—	1	26
242.1	Produzione di cemento e di agglomerante cementizio	—	1	2	7	2	15	—	—	—	—
242.2	Produzione di calce viva, idrata e idraulica	—	—	1	5	3	22	—	—	1	26
242.3	Produzione di gesso	2	—	1	3	—	—	—	—	—	—
243	<i>Produzione di materiali per costruzione in calcestruzzo, amianto-cemento e gesso</i>	9	5	10	34	9	59	15	191	2	69
243.1	Fabbricazione di prodotti in amianto-cemento	—	—	—	—	1	6	1	15	—	—
243.2	Produzione di elementi da costruzione in calcestruzzo, di modellati, di mattoni e altri prodotti silico-calcarei, di prodotti in pomice-cemento	4	4	9	29	3	21	12	150	2	69

classe, sottoclasse e categoria di attività economica

CON ADDETTI										TOTALE		N. Classifi- cazione
50 - 99		100 - 199		200 - 499		500 - 999		1.000 e oltre		Imprese	Addetti	
Imprese	Addetti	Imprese	Addetti	Imprese	Addetti	Imprese	Addetti	Imprese	Addetti	Imprese	Addetti	
1	65	1	192	—	—	2	1.639	1	3.601	9	5.606	140.1
—	—	—	—	—	—	—	—	—	—	7	196	140.2
—	—	—	—	—	—	—	—	—	—	5	15	140.3
—	—	—	—	—	—	—	—	—	—	1	1	15
—	—	—	—	—	—	—	—	—	—	1	1	150
1	61	2	309	1	234	1	726	—	—	56	1.691	1B
—	—	—	—	1	234	1	726	—	—	12	1.076	16
—	—	—	—	—	—	—	—	—	—	4	27	161
—	—	—	—	1	234	1	726	—	—	8	1.049	162
—	—	—	—	1	234	1	726	—	—	7	1.036	162.1
—	—	—	—	—	—	—	—	—	—	1	13	162.2
—	—	—	—	—	—	—	—	—	—	—	—	163
1	61	2	309	—	—	—	—	—	—	44	615	17
1	61	2	309	—	—	—	—	—	—	44	615	170
1	61	2	309	—	—	—	—	—	—	37	569	170.1
—	—	—	—	—	—	—	—	—	—	7	46	170.2
23	1.559	15	2.022	3	968	1	504	4	53.331	985	64.259	2
—	—	—	—	—	—	—	—	—	—	1	1	21
—	—	—	—	—	—	—	—	—	—	1	1	211
—	—	—	—	—	—	—	—	—	—	—	—	212
2	154	4	494	—	—	—	—	1	49.108	59	50.292	22
—	—	2	218	—	—	—	—	1	49.108	13	49.536	221
—	—	—	—	—	—	—	—	—	—	9	81	222
—	—	—	—	—	—	—	—	—	—	2	11	222.1
—	—	—	—	—	—	—	—	—	—	7	70	222.2
1	81	1	142	—	—	—	—	—	—	9	288	223
1	73	1	134	—	—	—	—	—	—	28	387	224
1	73	1	134	—	—	—	—	—	—	25	377	224.1
—	—	—	—	—	—	—	—	—	—	3	10	224.2
1	57	3	382	—	—	—	—	—	—	113	1.371	23
1	57	1	119	—	—	—	—	—	—	110	1.096	231
1	57	1	119	—	—	—	—	—	—	91	932	231.1
—	—	—	—	—	—	—	—	—	—	10	95	231.2
—	—	—	—	—	—	—	—	—	—	—	—	231.3
—	—	—	—	—	—	—	—	—	—	5	21	231.4
—	—	—	—	—	—	—	—	—	—	4	48	231.5
—	—	—	—	—	—	—	—	—	—	—	—	232
—	—	—	—	—	—	—	—	—	—	—	—	233
—	—	2	263	—	—	—	—	—	—	3	275	239
—	—	—	—	—	—	—	—	—	—	—	—	239.1
—	—	2	263	—	—	—	—	—	—	2	263	239.2
—	—	—	—	—	—	—	—	—	—	1	12	239.3
4	260	6	911	3	968	—	—	2	2.575	570	7.543	24
1	97	—	—	—	—	—	—	—	—	9	326	241
1	50	1	155	—	—	—	—	—	—	15	287	242
1	50	—	—	—	—	—	—	—	—	6	74	242.1
—	—	1	155	—	—	—	—	—	—	6	208	242.2
—	—	—	—	—	—	—	—	—	—	3	5	242.3
—	—	—	—	—	—	—	—	—	—	50	372	243
—	—	—	—	—	—	—	—	—	—	2	21	243.1
—	—	—	—	—	—	—	—	—	—	34	281	243.2

classe, sottoclasse e categoria di attività economica

CON ADDETTI										TOTALE		N. Classificazione
50 - 99		100 - 199		200 - 499		500 - 999		1.000 e oltre		Imprese	Addetti	
Imprese	Addetti	Imprese	Addetti	Imprese	Addetti	Imprese	Addetti	Imprese	Addetti	Imprese	Addetti	
—	—	—	—	—	—	—	—	—	—	4	5	243.3
—	—	—	—	—	—	—	—	—	—	10	65	243.4
—	—	—	—	1	220	—	—	—	—	4	273	244
—	—	—	—	—	—	—	—	—	—	279	1.481	245
—	—	—	—	—	—	—	—	—	—	11	80	245.1
—	—	—	—	—	—	—	—	—	—	156	1.060	245.2
—	—	—	—	—	—	—	—	—	—	112	341	245.3
—	—	—	—	—	—	—	—	—	—	8	78	246
—	—	2	284	1	371	—	—	1	1.006	51	1.851	247
—	—	—	—	—	—	—	—	1	1.006	8	1.040	247.1
—	—	2	284	1	371	—	—	—	—	14	680	247.2
—	—	—	—	—	—	—	—	—	—	6	21	247.3
—	—	—	—	—	—	—	—	—	—	20	82	247.4
—	—	—	—	—	—	—	—	—	—	3	28	247.5
2	113	3	472	1	377	—	—	1	1.569	154	2.875	248
1	53	—	—	—	—	—	—	—	—	5	1.681	248.1
—	—	1	185	—	—	—	—	—	—	141	447	248.2
1	60	1	158	1	377	—	—	—	—	5	603	248.3
—	—	1	129	—	—	—	—	—	—	3	144	248.4
16	1.088	2	235	—	—	1	504	1	1.648	241	5.048	25
1	58	—	—	—	—	—	—	—	—	44	531	251
—	—	—	—	—	—	—	—	—	—	2	31	251.1
—	—	—	—	—	—	—	—	—	—	13	135	251.2
—	—	—	—	—	—	—	—	—	—	14	169	251.3
1	58	—	—	—	—	—	—	—	—	4	63	251.4
—	—	—	—	—	—	—	—	—	—	7	73	251.5
—	—	—	—	—	—	—	—	—	—	—	—	251.6
—	—	—	—	—	—	—	—	—	—	3	43	251.7
—	—	—	—	—	—	—	—	—	—	1	17	251.8
—	—	—	—	—	—	—	—	—	—	—	—	251.9
5	308	1	135	—	—	1	504	—	—	38	1.215	255
2	137	1	100	—	—	—	—	—	—	44	481	256
—	—	—	—	—	—	—	—	—	—	3	54	256.1
—	—	—	—	—	—	—	—	—	—	2	6	256.2
—	—	—	—	—	—	—	—	—	—	13	83	256.3
—	—	—	—	—	—	—	—	—	—	7	32	256.4
—	—	—	—	—	—	—	—	—	—	—	—	256.5
—	—	—	—	—	—	—	—	—	—	—	—	256.6
2	137	1	100	—	—	—	—	—	—	15	292	256.7
—	—	—	—	—	—	—	—	—	—	4	14	256.8
5	333	—	—	—	—	—	—	—	—	22	536	257
3	252	—	—	—	—	—	—	1	1.648	78	2.249	258
1	74	—	—	—	—	—	—	1	1.648	43	1.943	258.1
2	178	—	—	—	—	—	—	—	—	35	306	258.2
—	—	—	—	—	—	—	—	—	—	15	36	259
—	—	—	—	—	—	—	—	—	—	2	2	259.1
—	—	—	—	—	—	—	—	—	—	11	31	259.2
—	—	—	—	—	—	—	—	—	—	2	3	259.3
—	—	—	—	—	—	—	—	—	—	1	4	26
—	—	—	—	—	—	—	—	—	—	1	4	260

segue TAV. 3A - Imprese per numero di addetti e per ramo,

N. Classificazione	RAMI, CLASSI, SOTTOCLASSI E CATEGORIE DI ATTIVITÀ ECONOMICA	IMPRES E									
		1	2	3 - 5		6 - 9		10 - 19		20 - 49	
		Imprese	Imprese	Imprese	Addetti	Imprese	Addetti	Imprese	Addetti	Imprese	Addetti
3	Industrie manifatturiere per la lavorazione e la trasformazione dei metalli; meccanica di precisione	1.708	641	737	2.796	364	2.631	369	4.887	184	5.404
31	Industria della costruzione di prodotti in metallo	810	323	415	1.574	182	1.328	177	2.333	80	2.270
311	Fonderie	7	6	11	43	4	28	9	115	6	195
311.1	Fonderie di metalli ferrosi	2	3	5	17	3	21	8	105	5	158
311.2	Fonderie di metalli non ferrosi	5	3	6	26	1	7	1	10	1	37
312	Fucinataura, stampaggio, imbutitura, tranciatura e lavorazione a sbalzo	9	4	10	34	2	14	7	94	2	53
312.1	Produzione di pezzi di acciaio fucinati	—	1	2	6	—	—	1	17	—	—
312.2	Produzione di pezzi di acciaio stampati a caldo	2	1	1	5	1	6	1	11	—	—
312.3	Stampatura e imbutitura a caldo di lamiere di acciaio; tranciatura e lavorazione a sbalzo	7	2	7	23	1	8	5	66	2	53
313	Seconda trasformazione, trattamento e rivestimento dei metalli	107	37	59	224	55	407	32	414	20	572
313.1	Filettatura e bulloneria	5	5	1	5	5	32	7	84	—	—
313.2	Produzione di molle	1	—	—	—	—	—	—	—	1	24
313.3	Sinterizzazione dei metalli e loro leghe	1	1	1	3	—	—	—	—	—	—
313.4	Produzione di catene fucinate senza saldatura e stampate	—	—	—	—	—	—	—	—	—	—
313.5	Trattamento e rivestimento dei metalli	31	16	16	61	27	210	10	131	5	131
313.6	Meccanica generale	69	15	41	155	23	165	15	199	14	417
314	Costruzione e installazione di carpenteria metallica	235	119	178	689	81	595	91	1.208	35	961
314.1	Costruzione e installazione di carpenteria metallica in genere, di sostegni per miniere e di materiale fisso per ferrovie	177	82	121	470	59	433	64	860	28	785
314.2	Costruzione di porte, finestre, ecc. in profilati laminati	58	37	57	219	22	162	27	348	7	176
315	Costruzione e installazione di caldaie e serbatoi	3	2	4	16	—	—	4	53	7	182
316	Costruzione di utensili e articoli finiti in metallo	58	26	41	158	18	128	17	241	9	285
316.1	Costruzione di utensili a mano per uso domestico, per arti e mestieri e per l'agricoltura	4	3	5	19	1	6	4	55	—	—
316.2	Costruzione di articoli da serramenta e ferramenta	27	11	18	66	3	21	2	29	1	32
316.3	Costruzione di imballaggi metallici ed altri oggetti in lamiera sottile	2	3	3	13	4	27	2	31	3	92
316.4	Costruzione di apparecchi termici non elettrici per uso domestico e per convivenze	2	2	1	5	1	9	1	13	—	—
316.5	Costruzione di mobili metallici	4	2	6	24	3	21	3	40	3	96
316.6	Costruzione di stoviglie, vasellame, posateria, attrezzi da cucina e accessori casalinghi	1	—	—	—	1	6	1	13	—	—
316.7	Costruzione di armi leggere e di loro munizioni	4	1	—	—	—	—	—	—	2	65
316.8	Costruzione di altri articoli metallici e minuteria metallica	14	4	8	31	5	38	4	60	—	—
319	Officine meccaniche non altrove classificate	391	129	112	410	22	156	17	208	1	22
319.1	Officine di lattonieri, di maniscalchi e fabbri	357	121	99	365	19	137	13	161	1	22
319.2	Officine di riparazione di macchine e attrezzature agricole	34	8	13	45	3	19	4	47	—	—
32	Industria della costruzione e dell'installazione di macchine e di materiale meccanico	365	134	135	524	70	481	45	583	23	722
321	Costruzione o montaggio di macchine e attrezzature per l'agricoltura e la zootecnia	2	3	4	14	—	—	—	—	1	47
322	Costruzione di macchine utensili per la lavorazione dei metalli; di utensileria per macchine utensili e operatrici	1	2	8	30	7	47	7	88	3	89
322.1	Costruzione di macchine utensili per la lavorazione dei metalli	—	—	2	7	3	20	3	38	2	45
322.2	Costruzione di utensileria per macchine utensili e operatrici	1	2	6	23	4	27	4	50	1	44
323	Costruzione e installazione macchine tessili e loro accessori; costruzione macchine e installazione impianti per trattamento ausiliario dei tessili; costruzione macchine per cucire e maglieria	4	1	—	—	—	—	1	18	—	—
324	Costruzione e installazione di macchine e apparecchi per le industrie alimentari, chimiche e affini	5	5	3	12	2	12	3	45	1	21
324.1	Costruzione e installazione di macchine ed apparecchi per le industrie alimentari	4	4	2	8	—	—	3	45	1	21
324.2	Costruzione e installazione di macchine e apparecchi per le industrie chimiche, petrolchimiche e petrolifere	1	1	1	4	1	6	—	—	—	—
324.3	Costruzione e installazione di macchine automatiche per la dosatura, la confezione e per l'imballaggio	—	—	—	—	1	6	—	—	—	—
324.4	Costruzione e installazione di macchine per la lavorazione delle materie plastiche e della gomma	—	—	—	—	—	—	—	—	—	—
325	Costruzione e installazione macchine per l'industria estrattiva, per lavorazione minerali non metalliferi, per il genio civile e l'edilizia, per le industrie siderurgiche e le fonderie; apparecchi per impianti di sollevamento e trasporto	5	3	9	39	9	65	7	85	8	269
325.1	Costruzione e installazione di macchine per le miniere, per la preparazione meccanica dei materiali da costruzione, per il genio civile e l'edilizia	4	1	5	20	7	50	4	50	5	163
325.2	Costruzione e installazione di macchine e apparecchi per le industrie metalsiderurgiche e le fonderie	—	—	1	5	—	—	—	—	1	25
325.3	Costruzione e installazione di apparecchi per impianti di sollevamento e trasporto	1	2	3	14	2	15	3	35	2	81
326	Costruzione di organi di trasmissione	—	1	1	5	1	9	1	11	—	—
326.1	Costruzione di ingranaggi, catene di trasmissione, cambi di velocità e altri organi di trasmissione	—	1	—	—	—	—	1	11	—	—
326.2	Costruzione di cuscinetti	—	—	1	5	1	9	—	—	—	—

classe, sottoclasse e categoria di attività economica

CON ADDETTI										TOTALE		N. Classificazione
50 - 99		100 - 199		200 - 499		500 - 999		1.000 e oltre		Imprese	Addetti	
Imprese	Addetti	Imprese	Addetti	Imprese	Addetti	Imprese	Addetti	Imprese	Addetti	Imprese	Addetti	
70	4.822	32	4.541	19	4.897	8	5.385	13	53.609	4.145	91.962	3
27	1.793	8	1.021	6	1.603	4	2.582	1	4.310	2.033	20.270	31
1	73	2	231	2	657	2	1.125	—	—	50	2.486	311
1	73	2	231	2	657	2	1.125	—	—	33	2.395	311.1
—	—	—	—	—	—	—	—	—	—	17	91	311.2
1	56	1	108	—	—	—	—	—	—	36	376	312
1	56	—	—	—	—	—	—	—	—	5	81	312.1
—	—	—	—	—	—	—	—	—	—	6	26	312.2
—	—	1	108	—	—	—	—	—	—	25	269	312.3
4	284	—	—	1	218	—	—	1	4.310	316	6.610	313
1	60	—	—	1	218	—	—	—	—	25	414	313.1
—	—	—	—	—	—	—	—	—	—	2	25	313.2
—	—	—	—	—	—	—	—	—	—	3	6	313.3
—	—	—	—	—	—	—	—	—	—	—	—	313.4
1	90	—	—	—	—	—	—	—	—	106	686	313.5
2	134	—	—	—	—	—	—	1	4.310	180	5.479	313.6
19	1.231	2	237	3	728	2	1.457	—	—	765	7.579	314
16	1.000	2	237	2	524	2	1.457	—	—	553	6.107	314.1
3	231	—	—	1	204	—	—	—	—	212	1.472	314.2
—	—	—	—	—	—	—	—	—	—	20	258	315
2	149	3	445	—	—	—	—	—	—	174	1.516	316
—	—	—	—	—	—	—	—	—	—	17	90	316.1
—	—	—	—	—	—	—	—	—	—	62	197	316.2
2	149	2	263	—	—	—	—	—	—	21	583	316.3
—	—	—	—	—	—	—	—	—	—	7	33	316.4
—	—	—	—	—	—	—	—	—	—	21	189	316.5
—	—	—	—	—	—	—	—	—	—	3	20	316.6
—	—	1	182	—	—	—	—	—	—	8	253	316.7
—	—	—	—	—	—	—	—	—	—	35	151	316.8
—	—	—	—	—	—	—	—	—	—	672	1.445	319
—	—	—	—	—	—	—	—	—	—	610	1.284	319.1
—	—	—	—	—	—	—	—	—	—	62	161	319.2
9	660	6	886	1	257	1	849	3	16.865	792	22.460	32
—	—	—	—	—	—	—	—	—	—	10	69	321
2	174	1	174	—	—	—	—	—	—	31	607	322
2	174	—	—	—	—	—	—	—	—	12	284	322.1
—	—	1	174	—	—	—	—	—	—	19	323	322.2
1	74	1	119	1	257	—	—	—	—	9	474	323
2	166	—	—	—	—	—	—	—	—	21	271	324
1	86	—	—	—	—	—	—	—	—	15	172	324.1
1	80	—	—	—	—	—	—	—	—	5	93	324.2
—	—	—	—	—	—	—	—	—	—	1	6	324.3
—	—	—	—	—	—	—	—	—	—	—	—	324.4
—	—	3	437	—	—	1	849	—	—	45	1.755	325
—	—	2	246	—	—	—	—	—	—	28	535	325.1
—	—	—	—	—	—	1	849	—	—	3	879	325.2
—	—	1	191	—	—	—	—	—	—	14	341	325.3
—	—	—	—	—	—	—	—	—	—	4	27	326
—	—	—	—	—	—	—	—	—	—	2	13	326.1
—	—	—	—	—	—	—	—	—	—	2	14	326.2

segue TAV. 3A - Imprese per numero di addetti e per ramo,

N. Classificazione	RAMI, CLASSI, SOTTOCLASSI E CATEGORIE DI ATTIVITÀ ECONOMICA	IMPRESE									
		1	2	3 - 5		6 - 9		10 - 19		20 - 49	
		Imprese	Imprese	Imprese	Addetti	Imprese	Addetti	Imprese	Addetti	Imprese	Addetti
327	Costruzione e installazione macchine lavorazione legno, carta, cuoio, pelli e calzature; costruzione di apparecchiature igienico-sanitarie e per lavanderia e stileria	7	3	4	16	4	27	4	51	—	—
327.1	Costruzione e installazione di macchine per la lavorazione del legno e materie similari	3	1	1	4	1	8	2	21	—	—
327.2	Costruzione e installazione di macchine per le industrie della carta, del cartone e le arti grafiche	1	—	1	3	1	6	—	—	—	—
327.3	Costruzione e installazione di macchine e apparecchi per l'industria delle pelli, del cuoio e delle calzature	—	—	—	—	—	—	—	—	—	—
327.4	Costruzione di apparecchiature igienico-sanitarie e di macchine per lavanderie e stilerie	3	2	2	9	2	13	2	30	—	—
328	Costruzione, installazione e riparazione di altre macchine e apparecchi meccanici	341	116	106	408	47	321	22	285	10	296
328.1	Costruzione e installazione di motori a combustione interna	4	5	7	24	3	19	2	26	—	—
328.2	Costruzione e installazione di turbine idrauliche e termiche e di altre macchine che producono energia meccanica	7	—	3	13	1	6	1	10	—	—
328.3	Costruzione e installazione compressori, pompe, trasmissioni idrauliche e pneumatiche, apparecchi di ventilazione ed essiccamento ad aria, apparecchi frigoriferi non domestici	7	4	6	22	3	21	4	49	1	36
328.4	Costruzione e installazione di forni industriali non elettrici	1	1	2	8	2	14	—	—	1	20
328.5	Costruzione di materiale per saldatura non elettrica	—	1	—	—	1	7	—	—	1	27
328.6	Costruzione di rubinetterie, valvolame, saracinesche e simili	1	1	1	4	—	—	—	—	—	—
328.7	Costruzione di bilance e di macchine automatiche per la vendita e la distribuzione	3	1	2	7	2	14	—	—	—	—
328.8	Costruzione di materiale meccanico non altrove classificato	20	8	19	77	9	65	5	59	5	159
328.9	Riparazione apparecchi e materiale di riscaldamento e condizionamento, impianti idraulici, distribuzione gas e impianti frigoriferi; riparazione e manutenzione ascensori e montacarichi	298	95	66	253	26	175	10	141	2	54
33	Industria della costruzione, installazione e riparazione di macchine per ufficio, di macchine e di impianti per l'elaborazione dei dati	24	9	14	54	6	41	1	13	—	—
330	Costruzione, installazione e riparazione di macchine per ufficio, macchine ed impianti per l'elaborazione dei dati	24	9	14	54	6	41	1	13	—	—
330.1	Costruzione di macchine per ufficio, costruzione e installazione di macchine ed impianti per l'elaborazione dei dati	1	2	—	—	1	6	1	13	—	—
330.2	Riparazione di macchine per ufficio, di sistemi per l'elaborazione dei dati, di registratori di cassa e simili	23	7	14	54	5	35	—	—	—	—
34	Industria della costruzione, installazione di impianti e riparazione di materiale elettrico ed elettronico	171	69	80	299	67	497	78	1.058	42	1.259
341	Produzione di fili e cavi elettrici	1	—	—	—	1	9	1	18	2	49
342	Costruzione di motori, generatori, trasformatori, interruttori ed altro materiale elettrico e dielettrico	15	3	7	29	7	53	9	125	7	203
343	Costruzione di apparecchiature elettriche per mezzi di trasporto e per uso industriale; di pile e di accumulatori	26	12	20	72	13	97	21	288	12	358
343.1	Costruzione di apparecchiature elettriche per mezzi di trasporto; sistemi ed apparecchi di controllo del traffico terrestre, aereo e navale	1	1	3	12	2	15	4	71	3	84
343.2	Costruzione di altre apparecchiature e materiale elettrico per uso industriale	6	6	10	35	6	46	13	167	7	211
343.3	Costruzione di pile e di accumulatori	1	1	1	4	—	—	—	—	—	—
343.4	Riparazione di macchinari elettrici ed impianti elettrotermici per uso industriale	18	4	6	21	5	36	4	50	2	63
344	Costruzione di apparecchi elettrici di misura; apparecchi per telecomunicazioni ed apparecchi elettromedicali	15	6	7	25	7	52	3	45	—	—
344.1	Costruzione di apparecchi di misura elettrici ed elettronici	13	3	2	7	3	24	—	—	—	—
344.2	Costruzione di apparecchi elettrici per telecomunicazione	1	2	3	11	3	21	2	32	—	—
344.3	Costruzione di apparecchi elettromedicali	1	1	2	7	1	7	1	13	—	—
345	Costruzione o montaggio di apparecchi radio riceventi, televisori, apparecchi elettroacustici; costruzione di sistemi per il controllo dei processi industriali e di componenti elettronici	27	15	20	77	4	30	4	51	6	185
345.1	Costruzione o montaggio di apparecchi radioreceventi, televisori, apparecchi elettroacustici	10	7	7	27	1	9	—	—	1	35
345.2	Incisione, edizione e stampa di dischi e nastri magnetici registrati	3	3	3	10	—	—	—	—	—	—
345.3	Costruzione di sistemi per il controllo dei processi industriali	1	1	—	—	1	8	2	27	1	25
345.4	Costruzione di componenti elettronici	13	4	10	40	2	13	2	24	4	125
346	Costruzione di apparecchi elettrodomestici	1	—	4	12	2	15	4	44	—	—
347	Produzione di materiale elettrico di illuminazione	4	9	4	13	3	22	2	31	—	—
348	Lavori di impianto tecnico; montaggio e riparazione di impianti di apparecchiature elettriche ed elettroniche	82	24	18	71	30	219	34	456	15	464
348.1	Lavori di impianto tecnico	3	—	2	9	16	118	28	384	12	364
348.2	Montaggio ed altri lavori di impianto tecnico	17	10	2	9	8	55	4	43	3	100
348.3	Riparazione di apparecchi elettrici, di apparecchi e componenti elettronici, di impianti radiofonici, televisivi, di diffusione e di amplificazione sonora	62	14	14	53	6	46	2	29	—	—

classe, sottoclasse e categoria di attività economica

CON ADDETTI										TOTALE		N. Classificazione
50 - 99		100 - 199		200 - 499		500 - 999		1.000 e oltre		Imprese	Addetti	
Imprese	Addetti	Imprese	Addetti	Imprese	Addetti	Imprese	Addetti	Imprese	Addetti			
—	—	1	156	—	—	—	—	—	—	23	263	327
—	—	—	—	—	—	—	—	—	—	8	38	327.1
—	—	1	156	—	—	—	—	—	—	4	166	327.2
—	—	—	—	—	—	—	—	—	—	—	—	327.3
—	—	—	—	—	—	—	—	—	—	11	59	327.4
4	246	—	—	—	—	—	—	3	16.865	649	18.994	328
1	52	—	—	—	—	—	—	—	—	22	135	328.1
1	71	—	—	—	—	—	—	1	13.101	14	13.208	328.2
1	72	—	—	—	—	—	—	1	1.216	27	1.431	328.3
—	—	—	—	—	—	—	—	—	—	7	45	328.4
—	—	—	—	—	—	—	—	—	—	3	36	328.5
1	51	—	—	—	—	—	—	—	—	4	58	328.6
—	—	—	—	—	—	—	—	—	—	8	26	328.7
—	—	—	—	—	—	—	—	1	2.548	67	2.944	328.8
—	—	—	—	—	—	—	—	—	—	497	1.111	328.9
—	—	—	—	—	—	—	—	—	—	54	150	33
—	—	—	—	—	—	—	—	—	—	54	150	330
—	—	—	—	—	—	—	—	—	—	5	24	330.1
—	—	—	—	—	—	—	—	—	—	49	126	330.2
16	1.132	8	1.186	5	1.269	1	806	4	6.130	541	13.945	34
1	97	1	169	—	—	—	—	—	—	7	343	341
3	216	1	169	1	214	—	—	—	—	53	1.030	342
4	292	1	183	1	282	—	—	—	—	110	1.622	343
2	126	—	—	—	—	—	—	—	—	16	311	343.1
1	80	1	183	1	282	—	—	—	—	51	1.022	343.2
1	86	—	—	—	—	—	—	—	—	4	93	343.3
—	—	—	—	—	—	—	—	—	—	39	196	343.4
—	—	—	—	—	—	—	—	1	1.738	39	1.887	344
—	—	—	—	—	—	—	—	—	—	21	50	344.1
—	—	—	—	—	—	—	—	1	1.738	12	1.807	344.2
—	—	—	—	—	—	—	—	—	—	6	30	344.3
2	152	2	295	1	245	—	—	1	1.673	82	2.765	345
1	59	—	—	1	245	—	—	—	—	28	399	345.1
—	—	—	—	—	—	—	—	—	—	9	19	345.2
—	—	—	—	—	—	—	—	—	—	6	63	345.3
1	93	2	295	—	—	—	—	1	1.673	39	2.284	345.4
—	—	—	—	—	—	1	806	—	—	12	878	346
—	—	—	—	—	—	—	—	—	—	22	88	347
6	375	3	370	2	528	—	—	2	2.719	216	5.332	348
5	311	2	260	1	238	—	—	2	2.719	71	4.406	348.1
1	64	1	110	1	290	—	—	—	—	47	708	348.2
—	—	—	—	—	—	—	—	—	—	98	218	348.3

segue TAV. 3A - Imprese per numero di addetti e per ramo,

N. Classificazione	RAMI, CLASSI, SOTTOCLASSI E CATEGORIE DI ATTIVITÀ ECONOMICA	IMPRESE									
		1	2	3 - 5		6 - 9		10 - 19		20 - 49	
		Imprese	Imprese	Imprese	Addetti	Imprese	Addetti	Imprese	Addetti	Imprese	Addetti
35	Industria della costruzione e montaggio di autoveicoli, carrozzerie, parti ed accessori	4	3	5	18	4	27	4	66	2	53
351	Costruzione e montaggio di autoveicoli e costruzione dei relativi motori	—	—	—	—	2	12	—	—	—	—
352	Costruzione di carrozzerie e rimorchi	—	1	—	—	1	8	1	19	—	—
353	Costruzione di parti ed accessori per autoveicoli e rimorchi	4	2	5	18	1	7	3	47	2	53
36	Industria della costruzione di altri mezzi di trasporto	59	27	30	119	20	152	49	632	29	858
361	Costruzione navale, riparazione e manutenzione di navi	55	26	30	119	18	136	46	598	27	802
361.1	Cantieri navali per costruzioni metalliche	24	11	12	48	8	58	25	312	15	444
361.2	Picchettaggio, raschiatura, verniciatura e carenaggio natanti	30	14	17	68	9	69	21	286	9	282
361.3	Cantieri di demolizione di navi	1	1	1	3	1	9	—	—	3	76
362	Costruzione di materiale rotabile a scartamento normale e a scartamento ridotto per servizio pubblico	—	—	—	—	1	9	—	—	1	25
362.1	Costruzione di locomotive, elettrotreni, automotrici, tram e altro materiale da trazione	—	—	—	—	—	—	—	—	1	25
362.2	Riparazione di materiale rotabile ferroviario e tranviario	—	—	—	—	1	9	—	—	—	—
363	Costruzione e montaggio di cicli, motocicli e loro parti staccate	3	1	—	—	1	7	1	12	1	31
363.1	Costruzione e montaggio di cicli, motocicli e motoveicoli	2	1	—	—	1	7	—	—	—	—
363.2	Costruzione di accessori e di pezzi staccati per cicli, motocicli e ciclomotori	1	—	—	—	—	—	1	12	1	31
364	Costruzione e riparazione di aeroplani	—	—	—	—	—	—	1	12	—	—
365	Costruzione di altri mezzi di trasporto non altrove classificati	1	—	—	—	—	—	1	10	—	—
37	Industria della costruzione di strumenti e di apparecchi di precisione, medico chirurgici, ottici ed affini; orologeria	275	76	58	208	15	105	15	202	8	242
371	Costruzione e riparazione di strumenti di precisione, di apparecchi di misura e di controllo	8	6	8	30	6	44	7	82	7	221
371.1	Costruzione di contatori per gas, acqua ed altri liquidi, di apparecchi di misura, controllo e regolazione	1	2	1	3	2	17	1	11	1	27
371.2	Costruzione di strumenti per navigazione, idrologia, geofisica e meteorologia	—	2	1	3	—	—	—	—	1	40
371.3	Costruzione strumenti per disegno e calcolo; strumenti misura dimensionale di precisione; bilance analitiche di precisione; apparecchi per laboratorio e materiale didattico; di altri strumenti di precisione	5	1	4	16	3	20	4	46	5	154
371.4	Riparazione di strumenti scientifici e di precisione	2	1	2	8	1	7	2	25	—	—
372	Costruzione di apparecchi e materiale medico-chirurgico	253	63	37	132	5	33	7	104	—	—
372.1	Costruzione di apparecchi medici per diagnosi; di materiale medico-chirurgico e veterinario; di strumenti e apparecchi per odontoiatria	9	2	10	38	2	13	1	17	—	—
372.2	Costruzione di apparecchi per protesi ed ortopedia	244	61	27	94	3	20	6	87	—	—
373	Costruzione e riparazione di strumenti ottici e di apparecchiature fotografiche	12	6	12	43	4	28	1	16	—	—
373.1	Costruzione di armature per occhiali di qualsiasi tipo - montatura in serie di occhiali comuni	6	3	2	8	2	14	1	16	—	—
373.2	Costruzione di lenti e di strumenti ottici di precisione	2	1	3	10	2	14	—	—	—	—
373.3	Costruzione di apparecchiature fotografiche e cinematografiche	1	2	1	4	—	—	—	—	—	—
373.4	Riparazione di strumenti ottici e fotocinematografici	3	—	6	21	—	—	—	—	—	—
374	Costruzione di orologi e loro pezzi staccati	2	1	1	3	—	—	—	—	1	21
4	Industrie manifatturiere alimentari, tessili, delle pelli e cuoio, dell'abbigliamento, del legno, mobilio e altre industrie manifatturiere	4.091	1.615	1.393	5.122	521	3.696	321	4.217	129	3.845
41	Industrie alimentari di base	284	364	398	1.461	107	763	53	668	23	653
411	Industria dei grassi vegetali e animali	79	52	18	63	6	44	5	61	4	106
411.1	Produzione di margarina; idrogenazione e raffinazione senza impiego di solventi dei grassi vegetali e animali	—	1	—	—	1	7	1	13	1	26
411.2	Produzione di olio di oliva	79	50	18	63	4	31	4	48	3	80
411.3	Produzione di olio di semi e di frutti oleosi	—	1	—	—	1	6	—	—	—	—
412	Industria della macellazione del bestiame, preparazione e conservazione della carne	26	25	13	47	9	70	6	84	4	135
412.1	Macellazione del bestiame	7	4	3	10	3	21	3	39	—	—
412.2	Trasformazione industriale e conservazione della carne	19	21	10	37	6	49	3	45	4	135
413	Industria casearia	—	1	3	11	4	26	5	66	2	62
413.1	Trattamento igienico e conservazione del latte fresco	—	—	1	3	—	—	2	29	2	62
413.2	Trasformazione del latte	—	1	2	8	4	26	3	37	—	—
414	Industria della trasformazione e conservazione di frutta, ortaggi e funghi	3	8	6	21	2	15	4	44	4	108
415	Industria della lavorazione e conservazione del pesce e di altri prodotti alimentari marini	2	—	5	21	1	7	2	21	3	90
416	Industria della lavorazione delle granaglie	46	8	3	11	2	15	—	—	—	—
416.1	Molitura dei cereali	46	7	3	11	2	15	—	—	—	—
416.2	Pilatura, cernita ed altre lavorazioni di semi e granaglie	—	1	—	—	—	—	—	—	—	—
417	Industria delle paste alimentari	41	72	71	259	8	54	1	10	—	—
418	Industria dei prodotti amidacei	—	1	—	—	1	6	—	—	—	—

classe, sottoclasse e categoria di attività economica

CON ADDETTI										TOTALE		N. Classifi- cazione
50 - 99		100 - 199		200 - 499		500 - 999		1.000 e oltre		Imprese	Addetti	
Imprese	Addetti	Imprese	Addetti	Imprese	Addetti	Imprese	Addetti	Imprese	Addetti	Imprese	Addetti	
—	—	1	109	—	—	1	532	—	—	24	815	35
—	—	—	—	—	—	—	—	—	—	2	12	351
—	—	1	109	—	—	—	—	—	—	4	138	352
—	—	—	—	—	—	1	532	—	—	18	665	353
18	1.237	6	873	7	1.768	1	616	5	26.304	251	32.672	36
17	1.162	6	873	7	1.768	1	616	3	11.675	236	17.856	361
10	672	3	478	5	1.338	1	616	2	10.514	116	14.526	361.1
4	282	3	395	2	430	—	—	1	1.161	110	3.031	361.2
3	208	—	—	—	—	—	—	—	—	10	299	361.3
—	—	—	—	—	—	—	—	—	—	2	34	362
—	—	—	—	—	—	—	—	—	—	1	25	362.1
—	—	—	—	—	—	—	—	—	—	1	9	362.2
1	75	—	—	—	—	—	—	1	13.128	9	13.258	363
1	75	—	—	—	—	—	—	1	13.128	6	13.214	363.1
—	—	—	—	—	—	—	—	—	—	3	44	363.2
—	—	—	—	—	—	—	—	1	1.501	2	1.513	364
—	—	—	—	—	—	—	—	—	—	2	11	365
—	—	3	466	—	—	—	—	—	—	450	1.650	37
—	—	1	168	—	—	—	—	—	—	43	565	371
—	—	—	—	—	—	—	—	—	—	8	63	371.1
—	—	—	—	—	—	—	—	—	—	4	47	371.2
—	—	1	168	—	—	—	—	—	—	23	411	371.3
—	—	1	196	—	—	—	—	—	—	8	44	371.4
—	—	—	—	—	—	—	—	—	—	366	844	372
—	—	1	196	—	—	—	—	—	—	25	277	372.1
—	—	—	—	—	—	—	—	—	—	341	567	372.2
—	—	1	102	—	—	—	—	—	—	36	213	373
—	—	1	102	—	—	—	—	—	—	15	152	373.1
—	—	—	—	—	—	—	—	—	—	8	28	373.2
—	—	—	—	—	—	—	—	—	—	4	9	373.3
—	—	—	—	—	—	—	—	—	—	9	24	373.4
—	—	—	—	—	—	—	—	—	—	5	28	374
43	2.996	12	1.629	16	5.124	4	2.601	2	8.640	8.147	45.191	4
10	695	2	298	5	1.573	2	1.245	—	—	1.248	8.368	41
4	288	—	—	1	333	1	597	—	—	170	1.675	411
—	—	—	—	—	—	—	—	—	—	4	48	411.1
4	288	—	—	1	333	1	597	—	—	164	1.619	411.2
—	—	—	—	—	—	—	—	—	—	2	8	411.3
2	152	—	—	—	—	—	—	—	—	85	564	412
1	99	—	—	—	—	—	—	—	—	21	184	412.1
1	53	—	—	—	—	—	—	—	—	64	380	412.2
1	64	—	—	1	288	—	—	—	—	17	519	413
—	—	—	—	1	288	—	—	—	—	6	382	413.1
1	64	—	—	—	—	—	—	—	—	11	137	413.2
1	56	—	—	1	205	—	—	—	—	29	468	414
—	—	1	169	1	350	—	—	—	—	15	660	415
1	62	—	—	—	—	—	—	—	—	60	150	416
—	—	—	—	—	—	—	—	—	—	58	86	416.1
1	62	—	—	—	—	—	—	—	—	2	64	416.2
—	—	1	129	1	397	—	—	—	—	195	1.034	417
—	—	—	—	—	—	—	—	—	—	2	8	418

segue TAV. 3A - Imprese per numero di addetti e per ramo,

N. Classificazione	RAMI, CLASSI, SOTTOCLASSI E CATEGORIE DI ATTIVITÀ ECONOMICA	IMPRES E									
		1	2	3 - 5		6 - 9		10 - 19		20 - 49	
		Imprese	Imprese	Imprese	Addetti	Imprese	Addetti	Imprese	Addetti	Imprese	Addetti
419	Industria della panificazione, pasticceria e biscotti	87	197	279	1.028	74	526	30	382	6	152
419.1	Produzione di pane	74	152	226	831	52	370	15	182	2	48
419.2	Produzione di pasticceria	13	43	49	182	17	119	11	145	2	56
419.3	Produzione di fette biscottate e biscotti	—	2	4	15	5	37	4	55	2	48
42	Industrie dello zucchero, delle bevande, di altri prodotti alimentari e del tabacco	29	52	45	170	29	217	18	240	5	129
420	Industria della produzione e raffinazione dello zucchero	—	—	—	—	—	—	—	—	—	—
421	Industria del cacao, cioccolato, caramelle e gelati	10	18	14	50	7	53	4	48	1	21
421.1	Produzione del cacao, cioccolato e caramelle	—	5	1	4	6	47	4	48	1	21
421.2	Produzione di gelati	10	13	13	46	1	6	—	—	—	—
422	Industria dei prodotti alimentari per zootecnia	1	—	2	7	1	8	1	12	—	—
423	Industria di prodotti alimentari vari	14	22	20	80	14	101	8	103	2	41
423.1	Preparazione del caffè, di succedanei del caffè e del the	10	16	10	40	8	58	7	91	1	21
423.2	Produzione di estratti alimentari e prodotti affini	—	2	—	—	1	9	—	—	—	—
423.3	Produzione di dolcificanti, budini, creme da tavola e lieviti artificiali	—	—	—	—	—	—	1	12	—	—
423.4	Produzione specializzata di prodotti dietetici e alimenti per la prima infanzia	—	—	1	4	—	—	—	—	—	—
423.5	Produzione di prodotti alimentari non altrove classificati	4	3	8	32	5	34	—	—	1	20
423.6	Produzione di alimenti surgelati	—	1	1	4	—	—	—	—	—	—
424	Industria dell'alcool etilico, di acquaviti e liquori	3	9	6	23	4	29	2	29	—	—
424.1	Produzione di alcool etilico	—	—	—	—	—	—	—	—	—	—
424.2	Produzione di acquaviti	—	1	2	7	—	—	—	—	—	—
424.3	Produzione di liquori e di altre bevande alcoliche	3	8	4	16	4	29	2	29	—	—
425	Industria del vino	—	—	—	—	1	8	—	—	—	—
425.1	Produzione e conservazione di vini	—	1	—	—	—	—	—	—	—	—
425.2	Produzione di vini spumanti e di altri vini speciali	—	—	—	—	1	8	—	—	—	—
427	Industria della birra e del malto	—	—	—	—	—	—	—	—	—	—
428	Industria idrominerale e delle bevande analcoliche	1	2	3	10	2	18	3	48	2	67
428.1	Imbottigliamento di acque minerali naturali	1	—	—	—	1	9	1	14	2	67
428.2	Produzione di bevande analcoliche e di acque gassate	—	2	3	10	1	9	2	34	—	—
429	Industria del tabacco	—	—	—	—	—	—	—	—	—	—
429.1	Stagionatura, manipolazione, selezione e imbottimento delle foglie di tabacco	—	—	—	—	—	—	—	—	—	—
429.2	Lavorazione e confezione dei tabacchi	—	—	—	—	—	—	—	—	—	—
43	Industrie tessili	166	44	45	167	18	125	17	208	13	418
431	Industria laniera	6	2	—	—	—	—	—	—	—	—
431.1	Slanatura	—	—	—	—	—	—	—	—	—	—
431.2	Preparazione delle fibre di lana e assimilate	—	—	—	—	—	—	—	—	—	—
431.3	Filatura, ritorcitura della lana e delle fibre assimilate e preparazione in gomitolli e matasse	—	1	—	—	—	—	—	—	—	—
431.4	Tessitura della lana e delle altre fibre tessili col sistema laniero	6	1	—	—	—	—	—	—	—	—
431.5	Filatura-tessitura della lana e delle fibre assimilate	—	—	—	—	—	—	—	—	—	—
432	Industria cotoniera	1	1	1	3	—	—	1	10	1	30
432.1	Filatura, torcitura del cotone e delle fibre assimilate; produzione di cucirini	—	1	—	—	—	—	—	—	1	30
432.2	Tessitura del cotone e di altre fibre tessili col sistema cotoniero	1	—	1	3	—	—	—	—	—	—
432.3	Filatura-tessitura del cotone e delle fibre assimilate	—	—	—	—	—	—	1	10	—	—
433	Industria della seta e delle fibre chimiche assimilate	1	2	1	3	—	—	1	12	2	56
433.1	Preparazione, filatura e operazioni sulla seta e sulle fibre chimiche assimilate	—	1	—	—	—	—	1	12	—	—
433.2	Tessitura della seta e delle fibre chimiche assimilate	1	1	1	3	—	—	—	—	2	56
434	Industria della canapa, del lino, del ramiè e delle fibre dure	—	—	—	—	—	—	1	15	2	74
434.1	Macerazione e stigliatura della canapa e del lino	—	—	—	—	—	—	—	—	—	—
434.2	Preparazione alla filatura e filatura della canapa, del lino e ramiè e delle fibre dure; produzione di cucirini	—	—	—	—	—	—	—	—	1	27
434.3	Tessitura della canapa, del lino e ramiè e delle fibre dure	—	—	—	—	—	—	1	15	—	—
434.4	Filatura-tessitura della canapa, del lino e ramiè e delle fibre dure	—	—	—	—	—	—	—	—	1	47
435	Industria della juta	—	—	—	—	—	—	—	—	—	—
435.1	Filatura della juta, pura o mista ad altre fibre	—	—	—	—	—	—	—	—	—	—
435.2	Tessitura della juta	—	—	—	—	—	—	—	—	—	—
435.3	Filatura-tessitura della juta	—	—	—	—	—	—	—	—	—	—
436	Industria della maglia, maglieria e calze	135	30	31	121	12	87	9	111	6	165
436.1	Produzione di calze per uomo, donna e ragazzo	4	—	—	—	—	—	—	—	—	—
436.2	Produzione di tessuti a maglia	7	3	3	13	—	—	—	—	—	—
436.3	Produzione di altri articoli di maglieria	124	27	28	108	12	87	9	111	6	165
437	Industria del perfezionamento dei tessuti	2	3	2	7	2	13	2	22	1	48
438	Industria per la produzione di arazzi, tappeti, copripavimento, linoleum e tele cerate	2	2	2	8	—	—	1	14	—	—
438.1	Produzione arazzi, tappeti e moquettes di qualsiasi fibra	2	2	1	3	—	—	1	14	—	—
438.2	Produzione di linoleum e di altri copripavimento a base di prodotti tessili o di carta; di tele cerate e di altri tessuti intonacati	—	—	1	5	—	—	—	—	—	—
439	Altre industrie tessili	19	4	8	25	4	25	2	24	1	45
439.1	Produzione di feltri battuti	—	—	—	—	—	—	—	—	—	—
439.2	Produzione di stoffe non tessute, di murali e di stoffe a pelo lungo	2	—	2	6	—	—	—	—	—	—

classe, sottoclasse e categoria di attività economica

CON ADDETTI										TOTALE		N. Classifi- cazione
50 - 99		100 - 199		200 - 499		500 - 999		1.000 e oltre		Imprese	Addetti	
Imprese	Addetti	Imprese	Addetti	Imprese	Addetti	Imprese	Addetti	Imprese	Addetti			
1	73	—	—	—	—	1	648	—	—	675	3.290	419
—	—	—	—	—	—	—	—	—	—	521	1.809	419.1
1	73	—	—	—	—	—	—	—	—	136	674	419.2
—	—	—	—	—	—	1	648	—	—	18	807	419.3
4	305	1	122	2	548	2	1.356	2	8.640	189	11.860	42
—	—	—	—	1	348	1	753	2	8.640	4	9.741	420
1	87	—	—	1	200	1	603	—	—	57	1.108	421
1	87	—	—	1	200	1	603	—	—	20	1.020	421.1
—	—	—	—	—	—	—	—	—	—	37	88	421.2
—	—	—	—	—	—	—	—	—	—	5	28	422
2	143	1	122	—	—	—	—	—	—	83	648	423
1	69	—	—	—	—	—	—	—	—	53	321	423.1
—	—	—	—	—	—	—	—	—	—	3	13	423.2
1	74	—	—	—	—	—	—	—	—	2	86	423.3
—	—	—	—	—	—	—	—	—	—	1	4	423.4
—	—	1	122	—	—	—	—	—	—	22	218	423.5
—	—	—	—	—	—	—	—	—	—	2	6	423.6
—	—	—	—	—	—	—	—	—	—	24	102	424
—	—	—	—	—	—	—	—	—	—	—	—	424.1
—	—	—	—	—	—	—	—	—	—	3	9	424.2
—	—	—	—	—	—	—	—	—	—	21	93	424.3
—	—	—	—	—	—	—	—	—	—	2	10	425
—	—	—	—	—	—	—	—	—	—	1	2	425.1
—	—	—	—	—	—	—	—	—	—	1	8	425.2
—	—	—	—	—	—	—	—	—	—	—	—	427
1	75	—	—	—	—	—	—	—	—	14	223	428
1	75	—	—	—	—	—	—	—	—	6	166	428.1
—	—	—	—	—	—	—	—	—	—	8	57	428.2
—	—	—	—	—	—	—	—	—	—	—	—	429
—	—	—	—	—	—	—	—	—	—	—	—	429.1
—	—	—	—	—	—	—	—	—	—	—	—	429.2
3	193	3	403	4	1.424	—	—	—	—	313	3.192	43
—	—	—	—	—	—	—	—	—	—	8	10	431
—	—	—	—	—	—	—	—	—	—	—	—	431.1
—	—	—	—	—	—	—	—	—	—	—	—	431.2
—	—	—	—	—	—	—	—	—	—	1	2	431.3
—	—	—	—	—	—	—	—	—	—	7	8	431.4
—	—	—	—	—	—	—	—	—	—	—	—	431.5
—	—	2	208	3	1.027	—	—	—	—	10	1.281	432
—	—	—	—	1	349	—	—	—	—	3	381	432.1
—	—	1	102	—	—	—	—	—	—	3	106	432.2
—	—	1	106	2	678	—	—	—	—	4	794	432.3
—	—	—	—	—	—	—	—	—	—	7	76	433
—	—	—	—	—	—	—	—	—	—	2	14	433.1
—	—	—	—	—	—	—	—	—	—	5	62	433.2
1	64	—	—	—	—	—	—	—	—	4	153	434
—	—	—	—	—	—	—	—	—	—	—	—	434.1
—	—	—	—	—	—	—	—	—	—	1	27	434.2
—	—	—	—	—	—	—	—	—	—	1	15	434.3
1	64	—	—	—	—	—	—	—	—	2	111	434.4
—	—	1	195	—	—	—	—	—	—	1	195	435
—	—	1	195	—	—	—	—	—	—	1	195	435.1
—	—	—	—	—	—	—	—	—	—	—	—	435.2
—	—	—	—	—	—	—	—	—	—	—	—	435.3
—	—	—	—	1	397	—	—	—	—	224	1.076	436
—	—	—	—	—	—	—	—	—	—	4	4	436.1
—	—	—	—	—	—	—	—	—	—	13	26	436.2
—	—	—	—	1	397	—	—	—	—	207	1.046	436.3
—	—	—	—	—	—	—	—	—	—	12	98	437
—	—	—	—	—	—	—	—	—	—	7	28	438
—	—	—	—	—	—	—	—	—	—	6	23	438.1
—	—	—	—	—	—	—	—	—	—	1	5	438.2
2	129	—	—	—	—	—	—	—	—	40	275	439
—	—	—	—	—	—	—	—	—	—	—	—	439.1
—	—	—	—	—	—	—	—	—	—	4	8	439.2

segue TAV. 3A - Imprese per numero di addetti e per ramo,

N. Classificazione	RAMI, CLASSI, SOTTOCLASSI E CATEGORIE DI ATTIVITÀ ECONOMICA	IMPRES E									
		1	2	3 - 5		6 - 9		10 - 19		20 - 49	
		Imprese	Imprese	Imprese	Addetti	Imprese	Addetti	Imprese	Addetti	Imprese	Addetti
439.3	Produzione di nastri, fettucce, stringhe, trecce, passamanerie di fibre tessili	—	2	1	3	—	—	—	—	—	—
439.4	Produzione di manufatti e tessuti elastici	—	1	—	—	—	—	—	—	—	—
439.5	Produzione di cordami e spaghi di qualsiasi tipo di fibra	1	—	1	3	1	6	1	12	—	—
439.6	Produzione di articoli tessili diversi	5	1	3	9	3	19	1	12	1	45
439.7	Produzione di tubetti, rocchetti, navette, bobine, scardassi, fusi ecc. in fibra	—	—	1	4	—	—	—	—	—	—
439.8	Produzione di tulli, pizzi e merletti	6	—	—	—	—	—	—	—	—	—
439.9	Produzione di ricami	5	—	—	—	—	—	—	—	—	—
44	Industrie delle pelli e del cuoio	57	34	38	146	8	51	4	45	4	120
441	Concia e tintura delle pelli e del cuoio	16	6	7	27	1	7	1	10	2	73
442	Produzione di articoli in cuoio e affini	41	28	31	119	7	44	3	35	2	47
442.1	Produzione di marocchineria, articoli da viaggio e di articoli tecnici in cuoio	37	27	24	93	7	44	2	22	1	27
442.2	Produzione di guanti in pelle	4	1	7	26	—	—	1	13	1	20
45	Industrie delle calzature, di articoli d'abbigliamento e di biancheria per la casa	1.273	319	190	702	82	571	60	831	18	494
451	Produzione a macchina di calzature	6	4	6	22	2	17	3	43	1	22
451.1	Produzione a macchina di calzature e pantofole	3	3	5	19	2	17	2	31	—	—
451.2	Produzione di parti ed accessori per calzature	3	1	1	3	—	—	1	12	1	22
452	Produzione a mano e su misura di calzature	14	2	4	12	1	9	—	—	—	—
453	Confezione in serie di articoli di abbigliamento ed altre attività collegate	118	35	39	151	37	262	36	508	13	355
453.1	Confezione di articoli di vestiario in pelle	7	1	1	3	—	—	1	10	2	53
453.2	Confezione di vestiario esterno per donna, giovanetta e bambini	30	7	13	49	16	111	19	273	7	192
453.3	Confezione di vestiario esterno per uomo e ragazzo	10	2	3	14	2	15	3	48	3	90
453.4	Confezione di vestiario esterno di tipo speciale	7	6	7	26	8	55	4	59	—	—
453.5	Confezione di camicie e biancheria per uomo e ragazzo	6	3	2	8	1	6	1	16	—	—
453.6	Confezione di biancheria per donna e di corsetteria	11	6	6	22	5	37	8	102	1	20
453.7	Confezione di cappelli	9	2	—	—	1	8	—	—	—	—
453.8	Confezioni varie e accessorie per abbigliamento	13	4	7	29	4	30	—	—	—	—
453.9	Altre attività collegate all'industria dell'abbigliamento	25	4	—	—	—	—	—	—	—	—
454	Confezione su misura di vestiario e biancheria; modisterie	744	140	43	150	19	129	8	108	1	44
454.1	Confezione su misura di vestiario; modisterie	732	135	42	147	18	123	7	93	1	44
454.2	Confezione di biancheria su misura	12	5	1	3	1	6	1	15	—	—
455	Confezione di altri articoli tessili	321	95	61	227	7	50	7	94	2	53
455.1	Confezione di biancheria da casa e per l'arredamento	23	10	5	22	—	—	—	—	—	—
455.2	Produzione di articoli in materie tessili non altrove classificati	298	85	56	205	7	50	7	94	2	53
456	Confezione di pellicce	70	43	37	140	16	104	6	78	1	20
46	Industrie del legno e del mobile in legno	1.674	487	319	1.150	120	841	57	758	16	452
461	Segagione e preparazione industriale del legno	27	18	15	54	7	44	4	55	1	26
462	Produzione di prodotti semifiniti in legno	5	1	3	11	—	—	1	10	—	—
463	Produzione in serie di elementi di carpenteria, falegnameria e pavimenti in legno	1.035	263	170	605	59	422	24	318	8	240
463.1	Laboratori di falegnameria e carpenteria in legno	887	211	126	445	37	280	12	165	4	112
463.2	Produzione e/o posa in opera di falegnameria industriale per l'edilizia e di pavimenti in legno	101	41	28	101	14	100	6	83	2	56
463.3	Cantieri per carpenteria navale in legno	47	11	16	59	8	62	6	70	2	72
464	Costruzione di imballaggi in legno	19	11	19	74	9	64	5	63	2	51
465	Costruzione di altri oggetti in legno	177	79	46	157	15	105	4	49	1	21
465.1	Costruzione e riparazione di veicoli in legno e di parti in legno di autoveicoli	1	1	—	—	1	7	—	—	—	—
465.2	Costruzione di oggetti vari in legno	50	15	7	25	6	44	1	15	1	21
465.3	Laboratori di cornici e vetrai	126	63	39	132	8	54	3	34	—	—
466	Produzione di articoli in sughero, paglia, giunco e vimini; produzione di spazzole e pennelli	22	9	9	33	2	14	2	25	—	—
466.1	Produzione di articoli in sughero	2	2	1	5	—	—	—	—	—	—
466.2	Produzione di articoli in paglia, giunco e vimini	18	7	5	16	1	8	1	10	—	—
466.3	Produzione di spazzole, scope e pennelli	2	—	3	12	1	6	1	15	—	—
467	Industria del mobile e dell'arredamento in legno	389	106	57	216	28	192	17	238	4	114
467.1	Costruzione di mobili vari in legno	101	53	42	163	24	162	13	179	4	114
467.2	Costruzione di mobili e arredamenti in giunco, vimini, canne e simili	1	—	2	7	—	—	—	—	—	—
467.3	Produzione di materassi di ogni tipo	75	19	3	11	—	—	4	59	—	—
467.4	Lucidatura, laccatura e doratura di mobili e di altri oggetti in legno; restauro di mobili	212	34	10	35	4	30	—	—	—	—
47	Industrie della carta; stampa ed editoria	198	121	167	631	87	626	60	807	22	723
471	Produzione della pasta-carta, della carta e del cartone	4	3	5	22	8	61	6	85	5	146
472	Trasformazione della carta e del cartone, fabbricazione di articoli in carta, cartone e ovatta di cellulosa	14	9	14	48	13	97	7	97	4	134
473	Stampa e industrie affini	145	95	135	509	62	438	47	625	11	385
473.1	Stabilimenti per la stampa di giornali quotidiani	—	—	1	5	—	—	2	25	—	—
473.2	Altri stabilimenti di arti grafiche	90	72	103	387	49	352	38	515	8	259
473.3	Legatorie e rilegatorie	37	14	16	59	8	51	1	10	1	49
473.4	Industrie collegate alla stampa	18	9	15	58	5	35	6	75	2	77
474	Editoria	35	14	13	52	4	30	—	—	2	58
48	Industrie della gomma e dei manufatti di materie plastiche	156	82	90	333	42	305	29	367	21	636

classe, sottoclasse e categoria di attività economica

CON ADDETTI										TOTALE		N. Classifi- cazione
50 - 99		100 - 199		200 - 499		500 - 999		1.000 e oltre		Imprese	Addetti	
Imprese	Addetti	Imprese	Addetti	Imprese	Addetti	Imprese	Addetti	Imprese	Addetti			
—	—	—	—	—	—	—	—	—	—	3	7	439.3
—	—	—	—	—	—	—	—	—	—	1	2	439.4
—	—	—	—	—	—	—	—	—	—	4	22	439.5
2	129	—	—	—	—	—	—	—	—	16	221	439.6
—	—	—	—	—	—	—	—	—	—	1	4	439.7
—	—	—	—	—	—	—	—	—	—	6	6	439.8
—	—	—	—	—	—	—	—	—	—	5	5	439.9
1	58	1	197	—	—	—	—	—	—	147	742	44
1	58	1	197	—	—	—	—	—	—	34	342	441
1	58	—	—	—	—	—	—	—	—	113	400	442
1	58	—	—	—	—	—	—	—	—	99	335	442.1
—	—	—	—	—	—	—	—	—	—	14	65	442.2
3	225	—	—	1	205	—	—	—	—	1.946	4.939	45
1	96	—	—	—	—	—	—	—	—	23	214	451
1	96	—	—	—	—	—	—	—	—	16	172	451.1
—	—	—	—	—	—	—	—	—	—	7	42	451.2
—	—	—	—	—	—	—	—	—	—	21	39	452
2	129	—	—	1	205	—	—	—	—	281	1.798	453
—	—	—	—	—	—	—	—	—	—	12	75	453.1
2	129	—	—	1	205	—	—	—	—	94	798	453.2
—	—	—	—	—	—	—	—	—	—	24	386	453.3
—	—	—	—	—	—	—	—	—	—	32	159	453.4
—	—	—	—	—	—	—	—	—	—	13	42	453.5
—	—	—	—	—	—	—	—	—	—	37	204	453.6
—	—	—	—	—	—	—	—	—	—	12	21	453.7
—	—	—	—	—	—	—	—	—	—	28	80	453.8
—	—	—	—	—	—	—	—	—	—	29	33	453.9
—	—	—	—	—	—	—	—	—	—	955	1.455	454
—	—	—	—	—	—	—	—	—	—	935	1.409	454.1
—	—	—	—	—	—	—	—	—	—	20	46	454.2
—	—	—	—	—	—	—	—	—	—	493	935	455
—	—	—	—	—	—	—	—	—	—	38	65	455.1
—	—	—	—	—	—	—	—	—	—	455	870	455.2
—	—	—	—	—	—	—	—	—	—	173	498	456
3	190	1	100	—	—	—	—	—	—	2.677	6.139	46
—	—	—	—	—	—	—	—	—	—	72	242	461
—	—	—	—	—	—	—	—	—	—	10	28	462
3	190	—	—	—	—	—	—	—	—	1.562	3.336	463
—	—	—	—	—	—	—	—	—	—	1.277	2.291	463.1
—	—	—	—	—	—	—	—	—	—	192	523	463.2
3	190	—	—	—	—	—	—	—	—	93	522	463.3
—	—	—	—	—	—	—	—	—	—	65	293	464
—	—	—	—	—	—	—	—	—	—	322	667	465
—	—	—	—	—	—	—	—	—	—	3	10	465.1
—	—	—	—	—	—	—	—	—	—	80	185	465.2
—	—	—	—	—	—	—	—	—	—	239	472	465.3
—	—	—	—	—	—	—	—	—	—	44	112	466
—	—	—	—	—	—	—	—	—	—	5	11	466.1
—	—	—	—	—	—	—	—	—	—	32	66	466.2
—	—	—	—	—	—	—	—	—	—	7	35	466.3
—	—	1	100	—	—	—	—	—	—	602	1.461	467
—	—	1	100	—	—	—	—	—	—	238	925	467.1
—	—	—	—	—	—	—	—	—	—	3	8	467.2
—	—	—	—	—	—	—	—	—	—	101	183	467.3
—	—	—	—	—	—	—	—	—	—	260	345	467.4
9	556	2	292	2	733	—	—	—	—	668	4.808	47
—	—	—	—	—	—	—	—	—	—	31	324	471
1	54	1	161	1	313	—	—	—	—	64	936	472
7	421	1	131	—	—	—	—	—	—	503	2.844	473
—	—	1	131	—	—	—	—	—	—	4	161	473.1
6	349	—	—	—	—	—	—	—	—	366	2.096	473.2
—	—	—	—	—	—	—	—	—	—	77	234	473.3
1	72	—	—	—	—	—	—	—	—	56	353	473.4
1	81	—	—	1	420	—	—	—	—	70	704	474
7	549	1	116	2	641	—	—	—	—	430	3.267	48

segue TAV. 3A - Imprese per numero di addetti e per ramo,

N. Classificazione	RAMI, CLASSI, SOTTOCLASSI E CATEGORIE DI ATTIVITÀ ECONOMICA	IMPRESE									
		1	2	3 - 5		6 - 9		10 - 19		20 - 49	
		Imprese	Imprese	Imprese	Addetti	Imprese	Addetti	Imprese	Addetti	Imprese	Addetti
481	<i>Industria della gomma</i>	13	9	17	61	3	25	4	52	3	84
481.1	Produzione di pneumatici	1	—	2	6	—	—	—	—	—	—
481.2	Produzione di altri articoli in gomma	12	9	15	55	3	25	4	52	3	84
482	<i>Ricostruzione di pneumatici, vulcanizzazione e riparazione di pneumatici</i>	31	16	24	85	4	29	3	36	1	42
483	<i>Industria dei prodotti delle materie plastiche</i>	112	57	49	187	35	251	22	279	17	510
49	Industrie manifatturiere diverse	254	112	101	362	28	197	23	293	7	220
491	<i>Produzione di oreficeria, argenteria, bigiotteria e taglio delle pietre preziose</i>	116	54	44	158	12	82	5	58	—	—
491.1	Produzione di oreficeria, argenteria, bigiotteria e coniazione di monete e medaglie	114	54	43	154	12	82	5	58	—	—
491.2	Lavorazione di pietre dure e preziose per gioielleria e per uso industriale	2	—	1	4	—	—	—	—	—	—
492	<i>Costruzione di strumenti musicali e relativi accessori</i>	3	1	1	4	—	—	—	—	—	—
493	<i>Laboratori fotografici e cinematografici</i>	87	35	22	75	4	30	6	76	2	71
493.1	Sviluppo e stampa di films cinematografici	—	—	—	—	—	—	—	—	—	—
493.2	Produzione, sincronizzazione e doppiaggio di films	—	—	—	—	—	—	1	14	—	—
493.3	Laboratori fotografici	87	35	22	75	4	30	5	62	2	71
494	<i>Costruzione di giochi, giocattoli e articoli sportivi</i>	9	4	12	42	3	18	5	69	2	56
494.1	Costruzione di giochi	2	1	1	5	1	6	1	13	—	—
494.2	Costruzione di giocattoli e loro parti	4	2	7	24	1	6	2	31	2	56
494.3	Costruzione di articoli sportivi	3	1	4	13	1	6	2	25	—	—
495	<i>Altre industrie manifatturiere non altrove classificate</i>	32	12	12	43	6	44	3	38	3	93
496	<i>Industria del confezionamento</i>	7	6	10	40	3	23	4	52	—	—
496.1	Confezionamento di generi alimentari	3	3	5	22	1	6	1	13	—	—
496.2	Confezionamento di generi non alimentari	4	3	5	18	2	17	3	39	—	—
5	Industrie delle costruzioni e delle installazioni di impianti per l'edilizia	5.945	1.150	1.168	4.370	530	3.813	324	4.192	171	4.997
50	Edilizia e genio civile	5.945	1.150	1.168	4.370	530	3.813	324	4.192	171	4.997
501	<i>Costruzioni edili - restauro e manutenzione di fabbricati</i>	3.120	647	767	2.903	400	2.899	247	3.161	121	3.539
501.1	Costruzioni d'immobili per abitazione ed altri usi	2.988	621	738	2.794	380	2.756	235	3.007	116	3.406
501.2	Attività ausiliarie delle costruzioni	132	26	29	109	20	143	12	154	5	133
502	<i>Genio civile</i>	174	24	52	196	28	197	30	420	32	911
502.1	Costruzione di strade e lavori in terra	163	23	46	176	16	110	19	253	25	722
502.2	Costruzione di opere specializzate	11	1	6	20	12	87	11	167	7	189
503	<i>Installazione di impianti per l'edilizia</i>	1.174	327	260	954	85	606	40	520	14	445
503.1	Installazione di impianti di riscaldamento, di condizionamento, idrico-sanitari e di distribuzione di gas e di acqua calda	763	208	153	564	61	436	31	403	8	241
503.2	Installazione di impianti elettrici per l'edilizia	411	119	107	390	24	170	9	117	6	204
504	<i>Attività di finiture dell'edilizia</i>	1.477	152	89	317	17	111	7	91	4	102
6	Commercio, pubblici esercizi e alberghi; riparazioni di beni di consumo e di veicoli	23.110	19.163	11.798	42.175	2.442	17.116	942	12.000	261	7.339
6A	Commercio, pubblici esercizi e alberghi	20.593	18.162	11.045	39.414	2.262	15.872	884	11.289	254	7.161
61	Commercio all'ingrosso	888	926	1.414	5.305	528	3.793	314	4.104	114	3.292
611	<i>Commercio all'ingrosso di materie prime agricole, di animali vivi, di materie prime tessili e di semilavorati</i>	86	91	143	545	39	283	28	363	12	342
611.1	Commercio all'ingrosso di cereali e legumi secchi	6	5	8	30	3	22	1	16	1	20
611.2	Commercio all'ingrosso di sementi, foraggi, piante officinali e semi oleosi	4	3	4	14	1	8	—	—	—	—
611.3	Commercio all'ingrosso di sostanze fertilizzanti, concimi ed altri prodotti chimici per l'agricoltura	6	5	5	17	2	12	2	28	1	42
611.4	Commercio all'ingrosso di fiori e piante	52	72	121	465	31	224	24	306	10	280
611.5	Commercio all'ingrosso di animali vivi	12	1	2	9	—	—	—	—	—	—
611.6	Commercio all'ingrosso di fibre tessili gregge e semilavorate	1	—	—	—	2	17	—	—	—	—
611.7	Commercio all'ingrosso di cuoio e pelli gregge e lavorate	2	4	—	—	—	—	1	13	—	—
611.8	Commercio all'ingrosso di pelli gregge e conciate per pellicceria	2	1	2	7	—	—	—	—	—	—
611.9	Commercio all'ingrosso di tabacco greggio	1	—	1	3	—	—	—	—	—	—
612	<i>Commercio all'ingrosso di combustibili; di minerali e prodotti chimici per l'industria</i>	41	34	73	280	39	283	29	379	9	237
612.1	Commercio all'ingrosso di prodotti petroliferi e lubrificanti	14	15	29	107	23	161	10	137	4	95
612.2	Commercio all'ingrosso di combustibili solidi	10	4	4	14	1	8	5	62	—	—
612.3	Commercio all'ingrosso di metalli ferrosi semilavorati	7	6	15	57	11	82	4	52	3	75
612.4	Commercio all'ingrosso di minerali	—	3	2	9	—	—	—	—	—	—
612.5	Commercio all'ingrosso di metalli non ferrosi e prodotti semilavorati	3	1	6	24	1	6	6	74	1	25
612.6	Commercio all'ingrosso di prodotti chimici industriali, oli e grassi industriali di origine vegetale e animale; di gomma greggia	7	5	17	69	3	26	4	54	1	42
613	<i>Commercio all'ingrosso di legname, di materiale da costruzione e di articoli per installazione</i>	79	88	116	439	55	397	28	385	11	309
613.1	Commercio all'ingrosso di legname, semilavorati in legno e legno artificiale	24	22	19	72	14	103	5	76	—	—
613.2	Commercio all'ingrosso di materiali da costruzione	42	55	82	313	33	230	18	247	6	163
613.3	Commercio all'ingrosso di articoli per installazioni	13	10	15	54	8	64	4	50	3	87
613.4	Commercio all'ingrosso di vetro piano	—	1	—	—	—	—	1	12	2	59

classe, sottoclasse e categoria di attività economica

CON ADDETTI										TOTALE		N. Classificazione
50 - 99		100 - 199		200 - 499		500 - 999		1.000 e oltre		Imprese	Addetti	
Imprese	Addetti	Imprese	Addetti	Imprese	Addetti	Imprese	Addetti	Imprese	Addetti	Imprese	Addetti	
—	—	—	—	1	301	—	—	—	—	50	554	481
—	—	—	—	—	—	—	—	—	—	3	7	481.1
—	—	—	—	1	301	—	—	—	—	47	547	481.2
—	—	—	—	—	—	—	—	—	—	79	255	482
7	549	1	116	1	340	—	—	—	—	301	2.458	483
3	225	1	101	—	—	—	—	—	—	529	1.876	49
—	—	—	—	—	—	—	—	—	—	231	522	491
—	—	—	—	—	—	—	—	—	—	228	516	491.1
—	—	—	—	—	—	—	—	—	—	3	6	491.2
—	—	—	—	—	—	—	—	—	—	5	9	492
1	68	—	—	—	—	—	—	—	—	157	477	493
—	—	—	—	—	—	—	—	—	—	—	—	493.1
1	68	—	—	—	—	—	—	—	—	1	14	493.2
2	157	1	101	—	—	—	—	—	—	156	463	493.3
—	—	—	—	—	—	—	—	—	—	38	460	494
—	—	—	—	—	—	—	—	—	—	6	28	494.1
2	157	1	101	—	—	—	—	—	—	18	125	494.2
—	—	—	—	—	—	—	—	—	—	14	307	494.3
—	—	—	—	—	—	—	—	—	—	68	274	495
—	—	—	—	—	—	—	—	—	—	30	134	496
—	—	—	—	—	—	—	—	—	—	13	50	496.1
—	—	—	—	—	—	—	—	—	—	17	84	496.2
38	2.489	12	1.571	6	1.772	—	—	—	—	9.344	31.449	5
38	2.489	12	1.571	6	1.772	—	—	—	—	9.344	31.449	50
31	2.018	9	1.155	5	1.531	—	—	—	—	5.347	21.620	501
30	1.958	9	1.155	5	1.531	—	—	—	—	5.122	20.837	501.1
1	60	—	—	—	—	—	—	—	—	225	783	501.2
6	421	3	416	—	—	—	—	—	—	349	2.783	502
5	369	3	416	—	—	—	—	—	—	300	2.255	502.1
1	52	—	—	—	—	—	—	—	—	49	528	502.2
1	50	—	—	1	241	—	—	—	—	1.902	4.644	503
1	50	—	—	1	241	—	—	—	—	1.226	3.114	503.1
—	—	—	—	—	—	—	—	—	—	676	1.530	503.2
—	—	—	—	—	—	—	—	—	—	1.746	2.402	504
39	2.614	10	1.289	5	1.512	3	2.049	—	—	57.773	147.530	6
39	2.614	10	1.289	5	1.512	3	2.049	—	—	53.257	138.117	6A
18	1.226	5	730	2	538	1	620	—	—	4.210	22.348	61
2	106	1	128	—	—	—	—	—	—	402	2.035	611
1	55	—	—	—	—	—	—	—	—	25	159	611.1
—	—	—	—	—	—	—	—	—	—	12	32	611.2
—	—	—	—	—	—	—	—	—	—	21	115	611.3
1	51	1	128	—	—	—	—	—	—	312	1.650	611.4
—	—	—	—	—	—	—	—	—	—	15	23	611.5
—	—	—	—	—	—	—	—	—	—	3	18	611.6
—	—	—	—	—	—	—	—	—	—	7	23	611.7
—	—	—	—	—	—	—	—	—	—	5	11	611.8
—	—	—	—	—	—	—	—	—	—	2	4	611.9
3	230	1	138	1	275	—	—	—	—	230	1.931	612
1	56	1	138	—	—	—	—	—	—	97	738	612.1
—	—	—	—	—	—	—	—	—	—	24	102	612.2
2	174	—	—	1	275	—	—	—	—	49	734	612.3
—	—	—	—	—	—	—	—	—	—	5	15	612.4
—	—	—	—	—	—	—	—	—	—	18	134	612.5
—	—	—	—	—	—	—	—	—	—	37	208	612.6
1	92	—	—	—	—	—	—	—	—	378	1.877	613
—	—	—	—	—	—	—	—	—	—	84	319	613.1
—	—	—	—	—	—	—	—	—	—	236	1.105	613.2
1	92	—	—	—	—	—	—	—	—	54	380	613.3
—	—	—	—	—	—	—	—	—	—	4	73	613.4

segue TAV. 3A - Imprese per numero di addetti e per ramo,

N. Classifi- cazione	RAMI, CLASSI, SOTTOCLASSI E CATEGORIE DI ATTIVITÀ ECONOMICA	IMPRESE									
		1	2	3 - 5		6 - 9		10 - 19		20 - 49	
		Imprese	Imprese	Imprese	Addetti	Imprese	Addetti	Imprese	Addetti	Imprese	Addetti
614	<i>Commercio all'ingrosso di macchine, attrezzature e veicoli</i>	54	67	122	467	53	379	29	376	17	564
614.1	Commercio all'ingrosso di macchine utensili per metallo, legno, plastica e pietra	8	7	11	40	1	9	2	28	1	29
614.2	Commercio all'ingrosso di macchine per costruzioni edili	2	4	4	16	2	17	1	10	1	28
614.3	Commercio all'ingrosso di macchine per l'industria tessile; di macchine da cucire e per maglieria	—	1	1	4	—	—	—	—	—	—
614.4	Commercio all'ingrosso di macchine e attrezzature per ufficio	6	6	11	39	7	48	3	40	—	—
614.5	Commercio all'ingrosso di altre macchine, utensileria e attrezzature per l'industria, il commercio e la navigazione	27	31	64	251	34	241	16	207	10	325
614.6	Commercio all'ingrosso di macchine, accessori e attrezzi agricoli, compresi i trattori	3	5	3	12	1	9	—	—	—	—
614.7	Commercio all'ingrosso di veicoli e accessori	8	13	28	105	8	55	7	91	5	182
615	<i>Commercio all'ingrosso di mobili, elettrodomestici, apparecchi radio-televisivi, casalinghi e ferramenta</i>	80	67	114	435	40	290	27	360	12	366
615.1	Commercio all'ingrosso di mobili in legno, metallo e materie sintetiche	14	8	10	37	4	34	—	—	1	36
615.2	Commercio all'ingrosso di articoli in ferro ed in altri metalli	7	12	15	55	7	50	7	94	1	37
615.3	Commercio all'ingrosso di apparecchi radio-televisivi, strumenti musicali, dischi e relativi accessori	7	2	5	19	6	40	2	25	1	32
615.4	Commercio all'ingrosso di materiali radioelettrici, telefonici e televisivi	7	14	19	73	5	37	7	88	3	81
615.5	Commercio all'ingrosso di apparecchi elettrodomestici	8	5	20	78	5	35	7	99	2	46
615.6	Commercio all'ingrosso di porcellane, vetriere e casalinghi	21	16	26	98	6	44	4	54	2	75
615.7	Commercio all'ingrosso di vernici e colori	12	5	13	53	3	22	—	—	1	36
615.8	Commercio all'ingrosso di carte da parati e stucchi	3	2	5	19	3	22	—	—	1	23
615.9	Commercio all'ingrosso di mobili ed oggetti di arredamento in canna, vimini, giunco, sughero e paglia	1	3	1	3	1	6	—	—	—	—
616	<i>Commercio all'ingrosso di prodotti tessili, di abbigliamento, di calzature e articoli in cuoio e pelli</i>	96	73	84	310	36	259	19	258	3	94
616.1	Commercio all'ingrosso di vestiario, di cappelli, di ombrelli e accessori di abbigliamento	41	30	31	107	8	65	6	84	1	21
616.2	Commercio all'ingrosso di pellicce	4	5	1	3	3	22	1	11	—	—
616.3	Commercio all'ingrosso di tessuti per l'abbigliamento e l'arredamento	11	8	6	23	4	27	1	11	2	73
616.4	Commercio all'ingrosso di camicie, biancheria per uso personale, maglieria e simili	13	7	11	44	8	56	3	47	—	—
616.5	Commercio all'ingrosso di articoli per merceria e per passamaneria	10	7	10	41	4	27	2	25	—	—
616.6	Commercio all'ingrosso di calzature ed accessori per calzature	5	5	11	42	1	7	4	51	—	—
616.7	Commercio all'ingrosso di pelletterie	9	3	6	19	4	26	—	—	—	—
616.8	Commercio all'ingrosso di articoli tessili per la casa e di tappeti e materassi	3	8	8	31	4	29	2	29	—	—
617	<i>Commercio all'ingrosso di prodotti alimentari, bevande e tabacco</i>	327	403	587	2.181	210	1.499	121	1.552	26	718
617.1	Commercio all'ingrosso di prodotti ortofrutticoli freschi, congelati e surgelati	86	115	216	805	65	449	31	377	11	282
617.2	Commercio all'ingrosso di carni fresche, congelate, surgelate e di salumi, pollame, selvaggina e uova	26	24	33	120	18	127	8	107	1	26
617.3	Commercio all'ingrosso di latte, burro e formaggi	22	38	30	115	18	128	9	109	1	37
617.4	Commercio all'ingrosso di oli e grassi alimentari	17	25	20	70	8	62	7	88	1	43
617.5	Commercio all'ingrosso di bevande alcoliche ed analcoliche, di alcool per liquori ed aceto	61	81	110	397	29	201	22	298	2	76
617.6	Commercio all'ingrosso di caffè, the, cacao e spezie	17	6	11	39	2	16	6	79	1	20
617.7	Commercio all'ingrosso di prodotti ittici, freschi, surgelati e comunque conservati	16	18	30	115	13	103	14	183	2	50
617.8	Commercio all'ingrosso specializzato di altri prodotti alimentari non altrove classificati e generi di monopolio	53	55	80	296	30	215	11	149	1	23
617.9	Commercio all'ingrosso despecializzato	29	41	57	224	27	198	13	162	6	161
618	<i>Commercio all'ingrosso di prodotti farmaceutici, sanitari, di bellezza e di detersivi</i>	32	26	57	215	23	169	18	249	12	342
618.1	Commercio all'ingrosso di prodotti farmaceutici	1	4	10	38	3	22	6	87	7	215
618.2	Commercio all'ingrosso di strumenti ed apparecchi sanitari	6	5	24	92	9	62	4	52	2	45
618.3	Commercio all'ingrosso di articoli di profumeria	13	10	11	38	5	43	8	110	3	82
618.4	Commercio all'ingrosso di saponi, detersivi, prodotti per la lucidatura e simili	12	7	12	47	6	42	—	—	—	—
619	<i>Commercio all'ingrosso di altri prodotti non alimentari</i>	93	77	118	433	33	234	15	182	12	320
619.1	Commercio all'ingrosso di carta, cartone e articoli di cartoleria	23	24	29	104	15	108	4	47	3	71
619.2	Commercio all'ingrosso di libri	11	4	13	51	2	14	1	10	—	—
619.3	Commercio all'ingrosso di articoli per fotografia, cinematografia, ottica e di strumenti scientifici	3	1	6	26	—	—	—	—	2	63
619.4	Commercio all'ingrosso di orologi e di articoli di gioielleria	25	13	11	42	—	—	1	17	—	—
619.5	Commercio all'ingrosso di giocattoli	4	10	7	28	4	28	3	36	2	44
619.6	Commercio all'ingrosso di articoli sportivi	2	7	9	31	1	8	2	21	—	—
619.7	Commercio all'ingrosso di prodotti non alimentari non altrove classificati	25	18	43	151	11	76	4	51	5	142
62	Commercio all'ingrosso di materiali vari da recupero	109	49	33	124	5	39	4	45	—	—
621	<i>Commercio all'ingrosso di rottami metallici</i>	62	27	19	73	2	16	4	45	—	—
622	<i>Commercio all'ingrosso di altri prodotti di raccolta</i>	47	22	14	51	3	23	—	—	—	—

classe, sottoclasse e categoria di attività economica

CON ADDETTI										TOTALE		N. Classifi- cazione
50 - 99		100 - 199		200 - 499		500 - 999		1.000 e oltre		Imprese	Addetti	
Imprese	Addetti	Imprese	Addetti	Imprese	Addetti	Imprese	Addetti	Imprese	Addetti			
2	139	—	—	—	—	—	—	—	—	344	2.113	614
1	68	—	—	—	—	—	—	—	—	31	196	614.1
—	—	—	—	—	—	—	—	—	—	14	81	614.2
—	—	—	—	—	—	—	—	—	—	2	6	614.3
—	—	—	—	—	—	—	—	—	—	33	145	614.4
—	—	—	—	—	—	—	—	—	—	182	1.113	614.5
1	71	—	—	—	—	—	—	—	—	12	34	614.6
2	109	—	—	—	—	—	—	—	—	70	538	614.7
—	—	—	—	—	—	—	—	—	—	342	1.774	615
—	—	—	—	—	—	—	—	—	—	37	137	615.1
—	—	—	—	—	—	—	—	—	—	49	267	615.2
—	—	—	—	—	—	—	—	—	—	23	127	615.3
1	59	—	—	—	—	—	—	—	—	56	373	615.4
1	50	—	—	—	—	—	—	—	—	47	276	615.5
—	—	—	—	—	—	—	—	—	—	76	374	615.6
—	—	—	—	—	—	—	—	—	—	34	133	615.7
—	—	—	—	—	—	—	—	—	—	14	71	615.8
—	—	—	—	—	—	—	—	—	—	6	16	615.9
1	68	—	—	—	—	—	—	—	—	312	1.231	616
1	68	—	—	—	—	—	—	—	—	118	446	616.1
—	—	—	—	—	—	—	—	—	—	14	50	616.2
—	—	—	—	—	—	—	—	—	—	32	161	616.3
—	—	—	—	—	—	—	—	—	—	42	174	616.4
—	—	—	—	—	—	—	—	—	—	33	117	616.5
—	—	—	—	—	—	—	—	—	—	26	115	616.6
—	—	—	—	—	—	—	—	—	—	22	60	616.7
—	—	—	—	—	—	—	—	—	—	25	108	616.8
4	319	2	302	1	263	—	—	—	—	1.681	7.967	617
2	146	—	—	1	263	—	—	—	—	527	2.638	617.1
—	—	—	—	—	—	—	—	—	—	110	454	617.2
—	—	—	—	—	—	—	—	—	—	118	487	617.3
—	—	—	—	—	—	—	—	—	—	78	330	617.4
1	92	1	198	—	—	—	—	—	—	307	1.485	617.5
—	—	—	—	—	—	—	—	—	—	43	183	617.6
1	81	—	—	—	—	—	—	—	—	94	584	617.7
—	—	—	—	—	—	—	—	—	—	230	846	617.8
—	—	1	104	—	—	—	—	—	—	174	960	617.9
1	51	—	—	—	—	—	1	620	—	170	1.730	618
1	51	—	—	—	—	—	—	—	—	32	422	618.1
—	—	—	—	—	—	—	—	—	—	50	267	618.2
—	—	—	—	—	—	—	—	—	—	50	306	618.3
—	—	—	—	—	—	—	1	620	—	38	735	618.4
2	112	1	162	—	—	—	—	—	—	351	1.690	619
—	—	—	—	—	—	—	—	—	—	98	401	619.1
1	56	—	—	—	—	—	—	—	—	32	150	619.2
—	—	—	—	—	—	—	—	—	—	12	94	619.3
1	56	—	—	—	—	—	—	—	—	51	166	619.4
—	—	—	—	—	—	—	—	—	—	30	160	619.5
—	—	—	—	—	—	—	—	—	—	21	76	619.6
—	—	1	162	—	—	—	—	—	—	107	643	619.7
—	—	—	—	—	—	—	—	—	—	200	415	62
—	—	—	—	—	—	—	—	—	—	114	250	621
—	—	—	—	—	—	—	—	—	—	86	165	622

segue TAV. 3A - Imprese per numero di addetti e per ramo,

N. Classificazione	RAMI, CLASSI, SOTTOCLASSI E CATEGORIE DI ATTIVITÀ ECONOMICA	IMPRESSE									
		1	2	3 - 5		6 - 9		10 - 19		20 - 49	
		Imprese	Imprese	Imprese	Addetti	Imprese	Addetti	Imprese	Addetti	Imprese	Addetti
63	Intermediari del commercio	2.800	517	301	1.058	51	341	15	169	4	108
631	<i>Intermediari del commercio di materie prime agricole, di animali vivi, di materie prime tessili e di semilavorati</i>	23	9	3	13	—	—	—	—	—	—
632	<i>Intermediari del commercio di combustibili, minerali e prodotti chimici per la tecnica e l'industria</i>	86	16	13	47	2	14	4	43	—	—
633	<i>Intermediari del commercio di legname e materiale da costruzione</i>	81	20	15	51	3	22	—	—	—	—
634	<i>Intermediari del commercio di macchine e materiale per l'industria, il commercio, la navigazione e l'agricoltura e di veicoli</i>	281	90	66	229	11	75	1	14	—	—
635	<i>Intermediari del commercio di mobili, articoli per la casa e ferramenta</i>	221	25	15	51	2	13	1	10	—	—
636	<i>Intermediari del commercio di prodotti tessili, di abbigliamento, di calzature e articoli in cuoio</i>	393	80	34	120	1	6	1	10	—	—
637	<i>Intermediari del commercio di prodotti alimentari, bevande e tabacco</i>	685	113	45	158	16	105	1	10	3	84
638	<i>Intermediari del commercio specializzato di altri prodotti</i>	891	143	84	300	13	85	6	72	1	24
639	<i>Intermediari del commercio di prodotti diversi, attività associate senza prevalenza</i>	139	21	26	89	3	21	1	10	—	—
64	Commercio al minuto di prodotti alimentari, di articoli di abbigliamento, di arredamento e per la casa; farmacie	11.233	10.564	4.976	17.505	798	5.522	186	2.319	40	1.051
641	<i>Commercio al minuto di prodotti ortofrutticoli e lattiero caseari; di carne, pesce e pasticceria</i>	4.140	4.452	1.964	6.838	266	1.825	45	539	11	253
641.1	Commercio al minuto di frutta, legumi e patate	1.311	1.121	287	930	16	101	—	—	—	—
641.2	Commercio al minuto di latte e prodotti lattiero caseari	402	263	52	183	2	12	—	—	—	—
641.3	Commercio al minuto di carni bovine, ovine, caprine e suine fresche e congelate	681	1.032	357	1.182	24	165	7	89	1	28
641.4	Commercio al minuto di carni equine	6	18	3	9	1	6	—	—	—	—
641.5	Commercio al minuto di pesci, crostacei e molluschi	369	192	88	314	6	39	2	29	—	—
641.6	Commercio al minuto di pollame, selvaggina e uova	174	200	69	232	3	20	—	—	—	—
641.7	Commercio al minuto di pane, con e senza annesso forno e con eventuale annessa vendita di prodotti alimentari e non alimentari	426	548	500	1.831	127	881	20	240	5	112
641.8	Commercio al minuto di pasticceria, dolci e di confetteria	129	204	202	745	37	259	9	99	1	20
641.9	Commercio al minuto di prodotti alimentari vari	642	874	406	1.412	50	342	7	82	4	93
642	<i>Commercio al minuto di bevande, oli e di altri prodotti alimentari non altrove classificati; tabaccherie</i>	1.849	2.021	706	2.379	51	354	19	251	5	139
642.1	Commercio al minuto di bevande e olio	276	194	83	284	11	70	1	14	—	—
642.2	Commercio al minuto di prodotti del tabacco e altri generi di monopolio	370	598	159	508	4	26	—	—	—	—
642.3	Commercio al minuto specializzato di altri prodotti alimentari	169	168	64	226	4	27	2	26	—	—
642.4	Commercio al minuto alimentare despecializzato	1.034	1.061	400	1.361	32	231	16	211	5	139
643	<i>Farmacie</i>	49	92	223	871	114	784	9	102	—	—
644	<i>Commercio al minuto di articoli sanitari e di prodotti di bellezza</i>	393	277	143	507	24	170	5	62	—	—
644.1	Commercio al minuto di strumenti ed articoli medicali, chirurgici ed ortopedici	33	28	24	86	12	87	3	37	—	—
644.2	Erboristerie	29	20	7	26	1	7	—	—	—	—
644.3	Commercio al minuto di profumeria, saponi, prodotti per toiletta e per l'igiene della persona	256	156	75	262	5	36	2	25	—	—
644.4	Commercio al minuto di colori e vernici	75	73	37	133	6	40	—	—	—	—
645	<i>Commercio al minuto di articoli di abbigliamento</i>	2.520	1.791	753	2.659	117	829	36	426	8	229
645.1	Commercio al minuto di confezioni per uomo e ragazzo	304	329	226	826	45	317	17	196	2	44
645.2	Commercio al minuto di confezioni per donna e ragazza	642	479	228	798	40	284	9	105	4	123
645.3	Commercio al minuto di confezioni per bambini	108	95	34	123	4	27	—	—	—	—
645.4	Commercio al minuto di stoffe per abbigliamento	88	98	37	138	4	31	3	43	1	20
645.5	Commercio al minuto di biancheria, camicie, cappelli, ombrelli	609	416	115	389	14	94	5	59	1	42
645.6	Commercio al minuto di merceria e ricami	757	355	96	320	5	35	—	—	—	—
645.7	Commercio al minuto di pellicce e di pelli per pellicceria	12	19	17	65	5	41	2	23	—	—
646	<i>Commercio al minuto di calzature e pelletteria</i>	512	460	278	985	46	328	15	197	3	73
646.1	Commercio al minuto di calzature e articoli per calzolerie	346	315	193	685	32	226	11	147	2	51
646.2	Commercio al minuto di articoli di pelletteria e da viaggio	166	145	85	300	14	102	4	50	1	22
647	<i>Commercio al minuto di tessuti per arredamento</i>	160	146	68	236	5	33	6	70	1	44
647.1	Commercio al minuto di tessuti per arredamento e tappeti	65	79	41	145	4	25	3	33	—	—
647.2	Commercio al minuto di biancheria da tavola e da casa	95	67	27	91	1	8	3	37	1	44
648	<i>Commercio al minuto di mobili, apparecchi e materiali per la casa</i>	1.003	964	677	2.441	147	1.002	35	457	8	197
648.1	Commercio al minuto di mobili in legno, vimini, canne, giunchi e materassi	189	223	248	925	67	463	20	242	4	103
648.2	Commercio al minuto di articoli casalinghi, di ceramica e vetreria	288	204	92	316	9	60	3	49	1	21
648.3	Commercio al minuto di apparecchi elettrodomestici, macchine da cucire e per maglieria	148	198	119	434	33	220	4	65	3	73
648.4	Commercio al minuto di apparecchi radio, di televisori, di giradischi, di registratori e dischi; articoli di illuminazione	176	144	85	295	22	146	5	57	—	—
648.5	Commercio al minuto di semilavorati in legno, sughero, vimini e articoli in plastica	34	17	21	74	2	13	—	—	—	—

classe, sottoclasse e categoria di attività economica

CON ADDETTI										TOTALE		N. Classifi- cazione
50 - 99		100 - 199		200 - 499		500 - 999		1.000 e oltre		Imprese	Addetti	
Imprese	Addetti	Imprese	Addetti	Imprese	Addetti	Imprese	Addetti	Imprese	Addetti			
—	—	—	—	—	—	—	—	—	—	3.688	5.510	63
—	—	—	—	—	—	—	—	—	—	35	54	631
—	—	—	—	—	—	—	—	—	—	121	222	632
—	—	—	—	—	—	—	—	—	—	119	194	633
—	—	—	—	—	—	—	—	—	—	449	779	634
—	—	—	—	—	—	—	—	—	—	264	345	635
—	—	—	—	—	—	—	—	—	—	509	689	636
—	—	—	—	—	—	—	—	—	—	863	1.268	637
—	—	—	—	—	—	—	—	—	—	1.138	1.658	638
—	—	—	—	—	—	—	—	—	—	190	301	639
2	160	3	337	—	—	1	677	—	—	27.803	59.932	64
1	74	—	—	—	—	—	—	—	—	10.879	22.573	641
—	—	—	—	—	—	—	—	—	—	2.735	4.584	641.1
—	—	—	—	—	—	—	—	—	—	719	1.123	641.2
—	—	—	—	—	—	—	—	—	—	2.102	4.209	641.3
—	—	—	—	—	—	—	—	—	—	28	57	641.4
—	—	—	—	—	—	—	—	—	—	657	1.135	641.5
—	—	—	—	—	—	—	—	—	—	446	826	641.6
1	74	—	—	—	—	—	—	—	—	1.627	4.660	641.7
—	—	—	—	—	—	—	—	—	—	582	1.660	641.8
—	—	—	—	—	—	—	—	—	—	1.983	4.319	641.9
1	86	2	235	—	—	1	677	—	—	4.655	10.012	642
—	—	1	134	—	—	—	—	—	—	566	1.166	642.1
—	—	—	—	—	—	—	—	—	—	1.131	2.100	642.2
—	—	—	—	—	—	—	—	—	—	407	784	642.3
1	86	1	101	—	—	1	677	—	—	2.551	5.962	642.4
—	—	—	—	—	—	—	—	—	—	487	1.990	643
—	—	—	—	—	—	—	—	—	—	842	1.686	644
—	—	—	—	—	—	—	—	—	—	100	299	644.1
—	—	—	—	—	—	—	—	—	—	57	102	644.2
—	—	—	—	—	—	—	—	—	—	494	891	644.3
—	—	—	—	—	—	—	—	—	—	191	394	644.4
—	—	1	102	—	—	—	—	—	—	5.226	10.347	645
—	—	—	—	—	—	—	—	—	—	923	2.345	645.1
—	—	—	—	—	—	—	—	—	—	1.402	2.910	645.2
—	—	—	—	—	—	—	—	—	—	241	448	645.3
—	—	1	102	—	—	—	—	—	—	232	618	645.4
—	—	—	—	—	—	—	—	—	—	1.160	2.025	645.5
—	—	—	—	—	—	—	—	—	—	1.213	1.822	645.6
—	—	—	—	—	—	—	—	—	—	55	179	645.7
—	—	—	—	—	—	—	—	—	—	1.314	3.015	646
—	—	—	—	—	—	—	—	—	—	899	2.085	646.1
—	—	—	—	—	—	—	—	—	—	415	930	646.2
—	—	—	—	—	—	—	—	—	—	386	835	647
—	—	—	—	—	—	—	—	—	—	192	426	647.1
—	—	—	—	—	—	—	—	—	—	194	409	647.2
—	—	—	—	—	—	—	—	—	—	2.834	7.028	648
—	—	—	—	—	—	—	—	—	—	751	2.368	648.1
—	—	—	—	—	—	—	—	—	—	597	1.142	648.2
—	—	—	—	—	—	—	—	—	—	505	1.336	648.3
—	—	—	—	—	—	—	—	—	—	432	962	648.4
—	—	—	—	—	—	—	—	—	—	74	155	648.5

segue TAV. 3A - Imprese per numero di addetti e per ramo,

N. Classificazione	RAMI, CLASSI, SOTTOCLASSI E CATEGORIE DI ATTIVITÀ ECONOMICA	IMPRESSE									
		1	2	3 - 5		6 - 9		10 - 19		20 - 49	
		Imprese	Imprese	Imprese	Addetti	Imprese	Addetti	Imprese	Addetti	Imprese	Addetti
648.6	Commercio al minuto di ferramenta e casseforti	137	156	105	375	13	94	3	44	—	—
648.7	Commercio al minuto di articoli diversi per uso domestico	31	22	7	22	1	6	—	—	—	—
649	<i>Commercio al minuto di carte da parati, di rivestimenti e apparecchi igienico-sanitari, strumenti musicali, di articoli da regalo e oggetti d'arte</i>	607	361	164	589	28	197	16	215	4	116
649.1	Commercio al minuto di carta da parati e stucchi	14	21	8	29	2	15	2	37	—	—
649.2	Commercio al minuto di articoli igienico-sanitari e da costruzione	53	61	62	234	13	93	12	147	4	116
649.3	Commercio al minuto di strumenti musicali, spartiti ed accessori	15	12	7	27	2	13	—	—	—	—
649.4	Commercio al minuto di articoli da regalo; chincaglieria e bigiotteria	312	156	46	158	8	54	—	—	—	—
649.5	Commercio al minuto di articoli di antiquariato, di oggetti d'arte e di culto, decorazioni	213	111	41	141	3	22	2	31	—	—
65	Commercio al minuto di veicoli, natanti, carburanti, libri ed articoli vari	2.798	2.189	1.139	3.946	207	1.476	102	1.325	31	866
651	<i>Commercio al minuto di automobili, motocicli e natanti</i>	204	185	196	707	80	575	62	829	27	770
651.1	Commercio al minuto di autoveicoli	56	48	41	148	31	231	45	615	25	705
651.2	Commercio al minuto di cicli e motocicli	48	31	35	126	9	64	1	16	—	—
651.3	Commercio al minuto di pezzi staccati ed accessori di autoveicoli, motocicli e cicli	78	81	77	280	36	249	12	149	1	44
651.4	Commercio di natanti ed accessori	22	25	43	153	4	31	4	49	1	21
652	<i>Commercio al minuto di carburanti e lubrificanti</i>	323	337	201	686	29	205	7	86	1	22
653	<i>Commercio al minuto di libri, giornali, articoli da cancelleria e forniture per ufficio</i>	700	551	225	781	35	250	10	123	1	28
653.1	Commercio al minuto di libri nuovi e usati	111	75	49	167	4	29	4	49	1	28
653.2	Commercio al minuto di quotidiani e periodici	343	306	76	246	1	7	1	13	—	—
653.3	Commercio al minuto di articoli di cancelleria e forniture per ufficio	206	139	58	212	13	91	—	—	—	—
653.4	Commercio al minuto di mobili per ufficio, di macchine e attrezzature per ufficio	13	21	38	143	17	123	5	61	—	—
653.5	Commercio al minuto di francobolli per filatelici, numismatica ed altri articoli da collezione	27	10	4	13	—	—	—	—	—	—
654	<i>Commercio al minuto di altri articoli non altrove classificati</i>	1.464	1.080	510	1.750	58	407	21	258	2	46
654.1	Commercio al minuto di materiale per ottica, fotografia, cinematografia e strumenti di precisione	174	180	79	268	12	81	4	53	—	—
654.2	Commercio al minuto di orologi, di articoli di gioielleria e d'argenteria	211	247	137	456	8	60	4	47	—	—
654.3	Commercio al minuto di giocattoli	161	119	43	151	5	33	1	11	—	—
654.4	Commercio al minuto di articoli sportivi, armi e munizioni	130	121	66	227	9	64	3	36	1	23
654.5	Commercio al minuto di fiori e piante	396	199	59	199	4	31	—	—	—	—
654.6	Commercio al minuto di animali vivi e forniture per animali	52	32	6	20	—	—	1	12	—	—
654.7	Commercio al minuto di macchine e attrezzature e prodotti per l'agricoltura e il giardinaggio	75	57	53	189	10	69	2	28	1	23
654.8	Commercio al minuto di combustibili	172	73	24	85	4	27	1	15	—	—
654.9	Altri commerci al minuto specializzati	93	52	43	155	6	42	5	56	—	—
655	<i>Commercio al minuto di articoli di occasione</i>	82	21	3	9	1	9	—	—	—	—
656	<i>Commercio al minuto di prodotti diversi, con prevalenza di prodotti non alimentari</i>	25	15	4	13	4	30	2	29	—	—
656.1	Grandi magazzini	—	1	—	—	1	6	2	29	—	—
656.2	Altri commerci al minuto despecializzati	25	14	4	13	3	24	—	—	—	—
66	Pubblici esercizi ed esercizi alberghieri	2.765	3.917	3.182	11.476	673	4.701	263	3.327	65	1.844
661	<i>Ristoranti</i>	485	1.027	1.112	4.067	206	1.426	46	561	11	293
662	<i>Bar con e senza spettacolo</i>	1.387	2.029	1.118	3.896	135	920	37	462	—	—
664	<i>Mense</i>	11	9	8	30	4	32	7	99	5	142
665	<i>Esercizi alberghieri propriamente detti</i>	371	700	839	3.096	298	2.110	160	2.048	47	1.346
665.1	Alberghi e motel con ristorante; locande	158	310	407	1.519	197	1.411	134	1.728	42	1.213
665.2	Alberghi senza ristorante	45	48	64	232	16	107	12	158	3	83
665.3	Pensioni	168	342	368	1.345	85	592	14	162	2	50
666	<i>Vagoni letto e vagoni ristorante</i>	—	—	—	—	—	—	—	—	—	—
667	<i>Esercizi alberghieri complementari</i>	511	152	105	387	30	213	13	157	2	63
667.1	Ostelli della gioventù e rifugi alpini	1	2	3	12	1	7	—	—	—	—
667.2	Campeggi e caravanning	25	46	46	173	18	127	3	32	—	—
667.3	Centri di vacanze e case per vacanze	8	7	4	14	—	—	1	12	—	—
667.4	Colonie, case di riposo, alloggi ammobiliati per turisti, altri esercizi alberghieri complementari	477	97	52	188	11	79	9	113	2	63
6B	Riparazioni di beni di consumo e di veicoli	2.517	1.001	753	2.761	180	1.244	58	711	7	178
67	Riparazioni di beni di consumo e di veicoli	2.517	1.001	753	2.761	180	1.244	58	711	7	178
671	<i>Riparazioni di autoveicoli e biciclette</i>	1.191	748	620	2.280	153	1.059	49	593	4	89
671.1	Riparazioni di autoveicoli	693	501	364	1.317	94	649	30	362	3	68
671.2	Riparazioni di carrozzerie di autoveicoli	317	208	229	866	56	392	19	231	1	21
671.3	Riparazioni di motoveicoli e biciclette	181	39	27	97	3	18	—	—	—	—
672	<i>Riparazioni di calzature e articoli in cuoio</i>	536	68	7	22	2	15	—	—	—	—
673	<i>Riparazioni di elettrodomestici, radio, televisori, giradischi e fonografi</i>	428	96	66	236	10	67	3	35	—	—
674	<i>Riparazioni di orologi e gioiellerie</i>	134	36	9	30	—	—	1	12	—	—
675	<i>Riparazioni non altrove classificate</i>	228	53	51	193	15	103	5	71	3	89

classe, sottoclasse e categoria di attività economica

CON ADDETTI										TOTALE		N. Classifi- cazione
50 - 99		100 - 199		200 - 499		500 - 999		1.000 e oltre		Imprese	Addetti	
Imprese	Addetti	Imprese	Addetti	Imprese	Addetti	Imprese	Addetti	Imprese	Addetti	Imprese	Addetti	
—	—	—	—	—	—	—	—	—	—	414	962	648.6
—	—	—	—	—	—	—	—	—	—	61	103	648.7
—	—	—	—	—	—	—	—	—	—	1.180	2.446	649
—	—	—	—	—	—	—	—	—	—	47	137	649.1
—	—	—	—	—	—	—	—	—	—	205	765	649.2
—	—	—	—	—	—	—	—	—	—	36	79	649.3
—	—	—	—	—	—	—	—	—	—	522	836	649.4
—	—	—	—	—	—	—	—	—	—	370	629	649.5
5	339	—	—	—	—	—	—	—	—	6.471	15.128	65
4	268	—	—	—	—	—	—	—	—	758	3.723	651
2	111	—	—	—	—	—	—	—	—	248	1.962	651.1
—	—	—	—	—	—	—	—	—	—	124	316	651.2
2	157	—	—	—	—	—	—	—	—	287	1.119	651.3
—	—	—	—	—	—	—	—	—	—	99	326	651.4
—	—	—	—	—	—	—	—	—	—	898	1.996	652
—	—	—	—	—	—	—	—	—	—	1.522	2.984	653
—	—	—	—	—	—	—	—	—	—	244	534	653.1
—	—	—	—	—	—	—	—	—	—	727	1.221	653.2
—	—	—	—	—	—	—	—	—	—	416	787	653.3
—	—	—	—	—	—	—	—	—	—	94	382	653.4
—	—	—	—	—	—	—	—	—	—	41	60	653.5
—	—	—	—	—	—	—	—	—	—	3.135	6.085	654
—	—	—	—	—	—	—	—	—	—	449	936	654.1
—	—	—	—	—	—	—	—	—	—	607	1.268	654.2
—	—	—	—	—	—	—	—	—	—	329	594	654.3
—	—	—	—	—	—	—	—	—	—	330	722	654.4
—	—	—	—	—	—	—	—	—	—	658	1.024	654.5
—	—	—	—	—	—	—	—	—	—	91	148	654.6
—	—	—	—	—	—	—	—	—	—	198	498	654.7
—	—	—	—	—	—	—	—	—	—	274	445	654.8
—	—	—	—	—	—	—	—	—	—	199	450	654.9
—	—	—	—	—	—	—	—	—	—	107	142	655
1	71	—	—	—	—	—	—	—	—	51	198	656
1	71	—	—	—	—	—	—	—	—	5	108	656.1
—	—	—	—	—	—	—	—	—	—	46	90	656.2
14	889	2	222	3	974	1	752	—	—	10.885	34.784	66
2	145	1	101	—	—	—	—	—	—	2.890	9.132	661
—	—	—	—	—	—	—	—	—	—	4.706	10.723	662
3	201	1	121	3	974	1	752	—	—	52	2.380	664
8	492	—	—	—	—	—	—	—	—	2.423	10.863	665
8	492	—	—	—	—	—	—	—	—	1.256	7.141	665.1
—	—	—	—	—	—	—	—	—	—	188	721	665.2
—	—	—	—	—	—	—	—	—	—	979	3.001	665.3
—	—	—	—	—	—	—	—	—	—	—	—	666
1	51	—	—	—	—	—	—	—	—	814	1.686	667
—	—	—	—	—	—	—	—	—	—	7	24	667.1
—	—	—	—	—	—	—	—	—	—	138	449	667.2
—	—	—	—	—	—	—	—	—	—	20	48	667.3
1	51	—	—	—	—	—	—	—	—	649	1.165	667.4
—	—	—	—	—	—	—	—	—	—	4.516	9.413	6B
—	—	—	—	—	—	—	—	—	—	4.516	9.413	67
—	—	—	—	—	—	—	—	—	—	2.765	6.708	671
—	—	—	—	—	—	—	—	—	—	1.685	4.091	671.1
—	—	—	—	—	—	—	—	—	—	830	2.243	671.2
—	—	—	—	—	—	—	—	—	—	250	374	671.3
—	—	—	—	—	—	—	—	—	—	613	709	672
—	—	—	—	—	—	—	—	—	—	603	958	673
—	—	—	—	—	—	—	—	—	—	180	248	674
—	—	—	—	—	—	—	—	—	—	355	790	675

segue TAV. 3A - Imprese per numero di addetti e per ramo,

N. Classificazione	RAMI, CLASSI, SOTTOCLASSI E CATEGORIE DI ATTIVITÀ ECONOMICA	IMPRES E									
		1	2	3 - 5		6 - 9		10 - 19		20 - 49	
		Imprese	Imprese	Imprese	Addetti	Imprese	Addetti	Imprese	Addetti	Imprese	Addetti
7	Trasporti e comunicazioni	3.951	853	633	2.362	274	1.955	220	2.887	105	3.080
71	Ferrovie	5	1	2	6	1	8	2	24	1	41
710	Ferrovie	5	1	2	6	1	8	2	24	1	41
710.1	Ferrovie dello Stato	—	—	—	—	—	—	—	—	—	—
710.2	Ferrovie in concessione	—	—	—	—	—	—	—	—	—	—
710.3	Servizi ausiliari delle ferrovie, in appalto	5	1	2	6	1	8	2	24	1	41
72	Altri trasporti terrestri	3.537	577	261	955	91	635	67	858	21	611
721	Metropolitane, tranvie e servizi regolari d'autobus	—	—	—	—	—	—	—	—	1	23
722	Trasporti su strada di viaggiatori	1.141	40	6	23	8	57	1	18	2	56
723	Trasporti su strada di merci	2.395	536	255	932	82	571	65	824	18	532
724	Trasporti per condotta	—	—	—	—	—	—	—	—	—	—
725	Trasporti con impianti a fune	1	1	—	—	1	7	1	16	—	—
73	Trasporti fluviali, lacuali e lagunari	3	2	2	7	1	7	—	—	—	—
730	Trasporti fluviali, lacuali e lagunari	3	2	2	7	1	7	—	—	—	—
74	Trasporti marittimi e cabotaggio	25	25	43	167	21	154	23	303	14	400
741	Trasporti marittimi internazionali	14	22	36	141	17	125	20	271	12	335
742	Trasporti marittimi in navigazione di cabotaggio	11	3	7	26	4	29	3	32	2	65
75	Trasporti aerei	1	—	—	—	—	—	—	—	—	—
750	Trasporti aerei	1	—	—	—	—	—	—	—	—	—
76	Attività connesse ai trasporti	246	149	118	439	45	316	40	534	19	623
761	Attività connesse ai trasporti terrestri	175	111	67	237	16	108	7	88	4	136
762	Attività connesse ai trasporti di navigazione interna	3	1	4	15	—	—	2	33	—	—
762.1	Attività complementari ai trasporti di navigazione interna	2	—	1	5	—	—	2	33	—	—
762.2	Servizi ausiliari dei trasporti di navigazione interna	1	1	3	10	—	—	—	—	—	—
763	Attività connesse ai trasporti marittimi ed al cabotaggio	67	37	45	180	29	208	30	401	15	487
763.1	Attività complementari ai trasporti marittimi	18	9	19	81	17	119	19	244	2	78
763.2	Servizi ausiliari dei trasporti marittimi	49	28	26	99	12	89	11	157	13	409
764	Attività connesse ai trasporti aerei	1	—	2	7	—	—	1	12	—	—
764.1	Attività complementari ai trasporti aerei	—	—	—	—	—	—	1	12	—	—
764.2	Servizi ausiliari dei trasporti aerei	1	—	2	7	—	—	—	—	—	—
77	Agenzie di viaggio, intermediari dei trasporti, magazzini di custodia e deposito	129	96	206	784	115	835	87	1.157	50	1.405
771	Agenzie di viaggio	18	21	47	169	13	100	9	123	4	105
772	Intermediari dei trasporti	90	63	136	531	90	643	71	933	38	1.050
772.1	Servizi di portabagagli, carico, scarico e facchinaggio	16	4	8	29	4	26	7	89	6	181
772.2	Spedizionieri e agenzie di operazioni doganali	74	59	128	502	86	617	64	844	32	869
773	Magazzini di custodia e deposito e frigoriferi	21	12	23	84	12	92	7	101	8	250
773.1	Magazzini di custodia e deposito	20	11	22	81	9	69	6	83	8	250
773.2	Magazzini frigoriferi per conto terzi	1	1	1	3	3	23	1	18	—	—
79	Comunicazioni	5	3	1	4	—	—	1	11	—	—
790	Comunicazioni	5	3	1	4	—	—	1	11	—	—
790.1	Amministrazione delle poste e telecomunicazioni	—	—	—	—	—	—	—	—	—	—
790.2	Servizi postelegrafonici, in appalto o in concessione	1	2	1	4	—	—	1	11	—	—
790.3	Servizi telefonici di Stato, servizi telefonici in appalto o in concessione e servizi di telecomunicazione in concessione	4	1	—	—	—	—	—	—	—	—
8	Credito e assicurazione, servizi prestati alle imprese; noleggio	1.738	1.370	819	2.955	233	1.647	142	1.859	52	1.548
8A	Credito e assicurazione	41	30	24	81	5	34	19	251	11	353
81	Istituti di credito	41	26	17	58	5	34	4	54	3	102
811	Autorità bancarie centrali	—	—	—	—	—	—	—	—	—	—
812	Altre istituzioni monetarie	—	1	—	—	—	—	1	12	2	79
812.1	Istituti di credito di diritto pubblico	—	—	—	—	—	—	—	—	—	—
812.2	Altre aziende di credito e istituti centrali di categoria	—	1	—	—	—	—	1	12	2	79
813	Istituzioni finanziarie e società di controllo	41	25	17	58	5	34	3	42	1	23
813.1	Istituti e sezioni per il credito speciale	2	1	1	4	—	—	—	—	—	—
813.2	Imprese di prestiti e finanziamenti	11	14	10	32	4	27	2	27	—	—
813.3	Società fiduciarie e di investimenti mobiliari	13	7	2	8	—	—	—	—	1	23
813.4	Società per la gestione di fondi comuni di investimento	13	2	3	11	1	7	—	—	—	—
813.5	Società di controllo	2	1	1	3	—	—	1	15	—	—
82	Assicurazione	—	4	7	23	—	—	15	197	8	251
821	Istituti di assicurazione mista	—	—	1	3	—	—	1	10	3	88
822	Istituti di assicurazione - vita e capitalizzazione	—	4	6	20	—	—	—	—	1	20
823	Istituti di assicurazione - danni, malattie e rischi diversi	—	—	—	—	—	—	14	187	4	143
8B	Servizi prestati alle imprese; noleggio	1.697	1.340	795	2.874	228	1.613	123	1.608	41	1.195
83	Ausiliari finanziari e delle assicurazioni, affari immobiliari, servizi prestati alle imprese	1.616	1.302	751	2.710	207	1.466	111	1.453	38	1.087
831	Ausiliari finanziari	42	49	25	89	5	36	2	30	1	23
832	Ausiliari delle assicurazioni	228	247	237	838	63	448	15	191	4	114
833	Imprese immobiliari per la compravendita di immobili	289	289	61	218	9	62	5	63	2	75
834	Agenzie di mediazione per la compravendita e la locazione di immobili e terreni	563	421	113	396	6	36	6	81	2	71

classe, sottoclasse e categoria di attività economica

CON ADDETTI										TOTALE		N. Classificazione
50 - 99		100 - 199		200 - 499		500 - 999		1.000 e oltre		Imprese	Addetti	
Imprese	Addetti	Imprese	Addetti	Imprese	Addetti	Imprese	Addetti	Imprese	Addetti	Imprese	Addetti	
36	2.543	18	2.267	13	4.436	2	1.602	4	9.037	6.109	35.826	7
2	131	—	—	—	—	—	—	—	—	14	217	71
2	131	—	—	—	—	—	—	—	—	14	217	710
—	—	—	—	—	—	—	—	—	—	—	—	710.1
1	51	—	—	—	—	—	—	—	—	1	51	710.2
1	80	—	—	—	—	—	—	—	—	13	166	710.3
4	232	3	435	3	1.155	1	667	1	4.882	4.566	15.121	72
1	54	2	330	3	1.155	1	667	1	4.882	9	7.111	721
1	64	—	—	—	—	—	—	—	—	1.199	1.439	722
2	114	1	105	—	—	—	—	—	—	3.354	6.545	723
—	—	—	—	—	—	—	—	—	—	—	—	724
—	—	—	—	—	—	—	—	—	—	4	26	725
—	—	—	—	—	—	—	—	—	—	8	21	73
—	—	—	—	—	—	—	—	—	—	8	21	730
10	701	4	547	3	984	—	—	3	4.155	171	7.486	74
10	701	3	367	3	984	—	—	3	4.155	140	7.137	741
—	—	1	180	—	—	—	—	—	—	31	349	742
—	—	—	—	—	—	—	—	—	—	1	1	75
—	—	—	—	—	—	—	—	—	—	1	1	750
7	527	5	613	3	1.074	—	—	—	—	632	4.670	76
—	—	—	—	1	311	—	—	—	—	381	1.277	761
—	—	—	—	—	—	—	—	—	—	10	53	762
—	—	—	—	—	—	—	—	—	—	5	40	762.1
—	—	—	—	—	—	—	—	—	—	5	13	762.2
7	527	5	613	2	763	—	—	—	—	237	3.320	763
5	376	2	252	2	763	—	—	—	—	93	1.949	763.1
2	151	3	361	—	—	—	—	—	—	144	1.371	763.2
—	—	—	—	—	—	—	—	—	—	4	20	764
—	—	—	—	—	—	—	—	—	—	1	12	764.1
—	—	—	—	—	—	—	—	—	—	3	8	764.2
13	952	6	672	4	1.223	1	935	—	—	707	8.284	77
3	193	1	105	2	687	—	—	—	—	118	1.542	771
10	759	5	567	2	536	1	935	—	—	506	6.170	772
5	426	3	354	2	536	1	935	—	—	56	2.600	772.1
5	333	2	213	—	—	—	—	—	—	450	3.570	772.2
—	—	—	—	—	—	—	—	—	—	83	572	773
—	—	—	—	—	—	—	—	—	—	76	525	773.1
—	—	—	—	—	—	—	—	—	—	7	47	773.2
—	—	—	—	—	—	—	—	—	—	10	26	79
—	—	—	—	—	—	—	—	—	—	10	26	790
—	—	—	—	—	—	—	—	—	—	—	—	790.1
—	—	—	—	—	—	—	—	—	—	5	20	790.2
—	—	—	—	—	—	—	—	—	—	5	6	790.3
16	1.093	10	1.359	4	1.143	6	3.985	1	2.256	4.391	22.323	8
6	412	3	435	2	581	4	2.492	1	2.256	146	6.996	8A
1	70	1	117	—	—	3	1.940	1	2.256	102	4.724	81
—	—	—	—	—	—	—	—	—	—	—	—	811
—	—	1	117	—	—	3	1.940	1	2.256	9	4.406	812
—	—	—	—	—	—	—	—	—	—	—	—	812.1
1	70	1	117	—	—	3	1.940	1	2.256	9	4.406	812.2
—	—	—	—	—	—	—	—	—	—	93	318	813
—	—	—	—	—	—	—	—	—	—	4	8	813.1
—	—	—	—	—	—	—	—	—	—	41	125	813.2
—	—	—	—	—	—	—	—	—	—	23	58	813.3
—	—	—	—	—	—	—	—	—	—	19	35	813.4
1	70	—	—	—	—	—	—	—	—	6	92	813.5
5	342	2	318	2	581	1	552	—	—	44	2.272	82
2	168	—	—	1	360	1	552	—	—	9	1.181	821
—	—	1	125	—	—	—	—	—	—	12	173	822
3	174	1	193	1	221	—	—	—	—	23	918	823
10	681	7	924	2	562	2	1.493	—	—	4.245	15.327	8B
10	681	7	924	2	562	2	1.493	—	—	4.046	14.596	83
—	—	—	—	—	—	—	—	—	—	124	318	831
1	86	—	—	—	—	—	—	—	—	795	2.399	832
—	—	—	—	—	—	—	—	—	—	655	1.285	833
—	—	—	—	—	—	—	—	—	—	1.111	1.989	834

segue TAV. 3A - Imprese per numero di addetti e per ramo,

N. Classificazione	RAMI, CLASSI, SOTTOCLASSI E CATEGORIE DI ATTIVITÀ ECONOMICA	IMPRESSE									
		1	2	3 - 5		6 - 9		10 - 19		20 - 49	
		Imprese	Imprese	Imprese	Addetti	Imprese	Addetti	Imprese	Addetti	Imprese	Addetti
835	Consulenti legali	3	3	3	10	—	—	1	10	—	—
836	Contabilità, consulenza fiscale e revisione dei conti	66	48	50	181	14	98	6	75	1	33
837	Servizi tecnici	144	89	81	307	40	285	34	444	11	307
837.1	Studi tecnici ed affini	140	87	79	298	38	270	30	383	8	228
837.2	Studi di analisi chimiche e merceologiche	4	2	2	9	2	15	4	61	3	79
838	Pubblicità e pubbliche relazioni	91	34	30	110	9	63	4	62	2	56
838.1	Agenzie di pubblicità e pubbliche relazioni	90	33	29	107	9	63	4	62	2	56
838.2	Servizi di pubblicità aerea	1	1	1	3	—	—	—	—	—	—
839	Altri servizi prestati alle imprese	190	122	151	561	61	438	38	497	15	408
839.1	Studi di mercato	11	2	5	15	1	8	—	—	—	—
839.2	Studi di consulenza organizzativa	20	10	13	46	2	12	3	34	1	24
839.3	Servizi di informatica, elaborazione e acquisizione dati	55	31	59	226	35	256	18	239	5	124
839.4	Imprese ed enti di gestioni esattoriali	4	9	12	49	3	21	2	29	—	—
839.5	Agenzie di informazioni per la stampa, informazioni commerciali, richieste di certificati ed agenzie affini	37	38	29	101	7	50	1	12	1	23
839.6	Copisterie	45	22	11	39	2	14	1	11	—	—
839.7	Agenzie di distribuzione di libri, giornali e riviste	9	7	18	68	9	64	7	82	—	—
839.8	Servizi di gestione di pubblici mercati e pese pubbliche	4	—	—	—	1	6	—	—	—	—
839.9	Servizi di vigilanza e investigazione	5	3	4	17	1	7	6	90	8	237
84	Noleggio di beni mobili	81	38	44	164	21	147	12	155	3	108
841	Noleggio di macchinari e di attrezzature agricole	—	—	—	—	—	—	—	—	—	—
842	Noleggio di macchinari e di attrezzature per l'edilizia	8	—	4	13	1	6	2	22	—	—
843	Noleggio di macchinari e di attrezzature contabili e per ufficio, compresi i calcolatori elettronici e i registratori di cassa	3	1	3	11	—	—	—	—	—	—
844	Noleggio di autoveicoli stradali	26	12	14	54	5	39	1	16	1	44
845	Noleggio di altri mezzi di trasporto	14	10	7	24	9	62	4	48	1	30
846	Noleggio di beni di consumo	25	10	9	33	6	40	3	42	—	—
847	Noleggio di altri beni mobili	5	5	7	29	—	—	2	27	1	34
9	Pubblica amministrazione; servizi pubblici e privati	4.323	2.194	1.356	4.778	269	1.927	161	2.072	50	1.472
9A	Pubblica amministrazione	—	—	—	—	—	—	—	—	—	—
91	Pubblica amministrazione, difesa nazionale e sicurezza sociale obbligatoria	—	—	—	—	—	—	—	—	—	—
911	Organi costituzionali - amministrazione statale e locale	—	—	—	—	—	—	—	—	—	—
911.1	Organi costituzionali	—	—	—	—	—	—	—	—	—	—
911.2	Amministrazione statale centrale e periferica	—	—	—	—	—	—	—	—	—	—
911.3	Amministrazione degli enti locali	—	—	—	—	—	—	—	—	—	—
912	Giustizia	—	—	—	—	—	—	—	—	—	—
912.1	Amministrazione della giustizia	—	—	—	—	—	—	—	—	—	—
919	Sicurezza sociale obbligatoria	—	—	—	—	—	—	—	—	—	—
9B	Servizi pubblici e privati	4.323	2.194	1.356	4.778	269	1.927	161	2.072	50	1.472
92	Servizi d'igiene pubblica ed amministrazione di cimiteri	410	54	49	193	30	223	24	314	12	358
921	Servizi di nettezza urbana, di disinfestazione e servizi analoghi	19	9	8	34	4	30	5	63	—	—
921.1	Servizi di nettezza urbana, di disinfestazione e servizi analoghi, pubblici	—	—	—	—	—	—	—	—	—	—
921.2	Servizi di nettezza urbana, di disinfestazione e servizi analoghi, privati	19	9	8	34	4	30	5	63	—	—
922	Amministrazione dei cimiteri	1	—	—	—	—	—	—	—	—	—
923	Servizi di pulizia	390	45	41	159	26	193	19	251	12	358
93	Istruzione	36	60	135	487	37	267	19	260	3	79
931	Istruzione universitaria	—	—	—	—	—	—	—	—	—	—
931.1	Università ed istituti a livello universitario, statali	—	—	—	—	—	—	—	—	—	—
931.2	Università ed istituti universitari, non statali	—	—	—	—	—	—	—	—	—	—
932	Istruzione primaria e secondaria	10	3	14	54	6	47	12	171	2	49
932.1	Scuole di istruzione primaria, statali	—	—	—	—	—	—	—	—	—	—
932.2	Scuole di istruzione secondaria di primo grado, statali	—	—	—	—	—	—	—	—	—	—
932.3	Scuole di istruzione secondaria di secondo grado, statali	—	—	—	—	—	—	—	—	—	—
932.4	Scuole di istruzione primaria, non statali	—	—	5	20	1	9	3	35	—	—
932.5	Scuole di istruzione secondaria di primo grado, non statali	1	—	—	—	1	8	—	—	—	—
932.6	Scuole di istruzione secondaria di secondo grado, non statali	9	3	9	34	4	30	9	136	2	49
933	Scuole di formazione e di perfezionamento professionale	12	7	5	18	6	41	2	22	1	30
933.1	Scuole di istruzione professionale, statali	—	—	—	—	—	—	—	—	—	—
933.2	Scuole di istruzione professionale, non statali	12	7	5	18	6	41	2	22	1	30
934	Istruzione di grado preparatorio	—	5	43	162	19	139	2	31	—	—
934.1	Scuole materne, statali	—	—	—	—	—	—	—	—	—	—
934.2	Scuole materne, non statali	—	5	43	162	19	139	2	31	—	—
936	Scuole di guida, pilotaggio e simili	14	45	73	253	6	40	3	36	—	—
94	Ricerca e sviluppo	1	2	8	26	—	—	2	31	—	—
940	Ricerca e sviluppo	1	2	8	26	—	—	2	31	—	—
940.1	Enti di ricerca e sviluppo, pubblici	—	—	—	—	—	—	—	—	—	—
940.2	Istituti di ricerca e sviluppo, privati	1	2	8	26	—	—	2	31	—	—
95	Sanità e servizi veterinari	22	35	58	224	31	220	34	448	14	383

classe, sottoclasse e categoria di attività economica

CON ADDETTI										TOTALE		N. Classificazione
50 - 99		100 - 199		200 - 499		500 - 999		1.000 e oltre		Imprese	Addetti	
Imprese	Addetti	Imprese	Addetti	Imprese	Addetti	Imprese	Addetti	Imprese	Addetti			
—	—	—	—	—	—	—	—	—	—	10	29	835
—	—	—	—	—	—	—	—	—	—	185	549	836
3	183	1	104	—	—	2	1.493	—	—	405	3.445	837
3	183	1	104	—	—	2	1.493	—	—	388	3.273	837.1
—	—	—	—	—	—	—	—	—	—	17	172	837.2
—	—	—	—	—	—	—	—	—	—	170	450	838
—	—	—	—	—	—	—	—	—	—	167	444	838.1
—	—	—	—	—	—	—	—	—	—	3	6	838.2
6	412	6	820	2	562	—	—	—	—	591	4.132	839
—	—	—	—	—	—	—	—	—	—	19	38	839.1
1	85	—	—	—	—	—	—	—	—	50	241	839.2
—	—	—	—	—	—	—	—	—	—	203	962	839.3
—	—	—	—	—	—	—	—	—	—	30	121	839.4
—	—	—	—	—	—	—	—	—	—	113	299	839.5
—	—	—	—	—	—	—	—	—	—	81	153	839.6
—	—	—	—	—	—	—	—	—	—	50	237	839.7
—	—	—	—	—	—	—	—	—	—	5	10	839.8
5	327	6	820	2	562	—	—	—	—	40	2.071	839.9
—	—	—	—	—	—	—	—	—	—	199	731	84
—	—	—	—	—	—	—	—	—	—	—	—	841
—	—	—	—	—	—	—	—	—	—	15	49	842
—	—	—	—	—	—	—	—	—	—	7	16	843
—	—	—	—	—	—	—	—	—	—	59	203	844
—	—	—	—	—	—	—	—	—	—	45	198	845
—	—	—	—	—	—	—	—	—	—	53	160	846
—	—	—	—	—	—	—	—	—	—	20	105	847
12	789	7	854	3	1.179	—	—	—	—	8.375	21.782	9
—	—	—	—	—	—	—	—	—	—	—	—	9A
—	—	—	—	—	—	—	—	—	—	—	—	91
—	—	—	—	—	—	—	—	—	—	—	—	911
—	—	—	—	—	—	—	—	—	—	—	—	911.1
—	—	—	—	—	—	—	—	—	—	—	—	911.2
—	—	—	—	—	—	—	—	—	—	—	—	911.3
—	—	—	—	—	—	—	—	—	—	—	—	912
—	—	—	—	—	—	—	—	—	—	—	—	912.1
—	—	—	—	—	—	—	—	—	—	—	—	919
12	789	7	854	3	1.179	—	—	—	—	8.375	21.782	9B
3	182	5	641	2	684	—	—	—	—	589	3.113	92
—	—	1	122	—	—	—	—	—	—	46	286	921
—	—	1	122	—	—	—	—	—	—	1	122	921.1
—	—	—	—	—	—	—	—	—	—	45	164	921.2
—	—	—	—	—	—	—	—	—	—	1	1	922
3	182	4	519	2	684	—	—	—	—	542	2.826	923
1	55	—	—	—	—	—	—	—	—	291	1.304	93
—	—	—	—	—	—	—	—	—	—	—	—	931
—	—	—	—	—	—	—	—	—	—	—	—	931.1
—	—	—	—	—	—	—	—	—	—	—	—	931.2
1	55	—	—	—	—	—	—	—	—	48	392	932
—	—	—	—	—	—	—	—	—	—	—	—	932.1
—	—	—	—	—	—	—	—	—	—	—	—	932.2
—	—	—	—	—	—	—	—	—	—	—	—	932.3
—	—	—	—	—	—	—	—	—	—	9	64	932.4
1	55	—	—	—	—	—	—	—	—	3	64	932.5
—	—	—	—	—	—	—	—	—	—	36	264	932.6
—	—	—	—	—	—	—	—	—	—	33	137	933
—	—	—	—	—	—	—	—	—	—	—	—	933.1
—	—	—	—	—	—	—	—	—	—	33	137	933.2
—	—	—	—	—	—	—	—	—	—	69	342	934
—	—	—	—	—	—	—	—	—	—	—	—	934.1
—	—	—	—	—	—	—	—	—	—	69	342	934.2
—	—	—	—	—	—	—	—	—	—	141	433	936
—	—	—	—	—	—	—	—	—	—	13	62	94
—	—	—	—	—	—	—	—	—	—	13	62	940
—	—	—	—	—	—	—	—	—	—	—	—	940.1
—	—	—	—	—	—	—	—	—	—	13	62	940.2
5	348	2	213	—	—	—	—	—	—	201	1.928	95

segue TAV. 3A - Imprese per numero di addetti e per ramo,

N. Classificazione	RAMI, CLASSI, SOTTOCLASSI E CATEGORIE DI ATTIVITÀ ECONOMICA	I M P R E S E									
		1	2	3 - 5		6 - 9		10 - 19		20 - 49	
		Imprese	Imprese	Imprese	Addetti	Imprese	Addetti	Imprese	Addetti	Imprese	Addetti
951	<i>Servizi sanitari (con ricovero)</i>	—	—	—	—	2	13	6	89	9	274
951.1	Ospedali generali, pubblici	—	—	—	—	—	—	—	—	—	—
951.2	Ospedali specializzati, pubblici	—	—	—	—	—	—	—	—	—	—
951.3	Istituti, cliniche e policlinici universitari; istituti di cura e ricovero a carattere scientifico, pubblici	—	—	—	—	—	—	—	—	—	—
951.4	Ospedali psichiatrici e neuropsichiatrici, pubblici	—	—	—	—	—	—	—	—	—	—
951.5	Ospedali per cronici e di lunga degenza, pubblici	—	—	—	—	—	—	—	—	—	—
951.6	Case di cura, private	—	—	—	—	1	6	5	71	9	274
951.7	Case di cura psichiatriche e neuropsichiatriche, private	—	—	—	—	—	—	1	18	—	—
951.8	Case di cura per lunga degenza, private	—	—	—	—	1	7	—	—	—	—
951.9	Ospedali ecclesiastici classificati, privati	—	—	—	—	—	—	—	—	—	—
952	<i>Altre istituzioni sanitarie (senza ricovero)</i>	19	32	54	208	28	200	26	330	4	89
952.1	Ambulatori e poliambulatori, pubblici	—	—	—	—	—	—	—	—	—	—
952.2	Stabilimenti idropinici ed idrotermali, pubblici	—	—	—	—	—	—	—	—	—	—
952.3	Centri di igiene mentale, pubblici	—	—	—	—	—	—	—	—	—	—
952.4	Laboratori di igiene e profilassi, pubblici	—	—	—	—	—	—	—	—	—	—
952.5	Altre istituzioni sanitarie, pubbliche	—	—	—	—	—	—	—	—	—	—
952.6	Stabilimenti idropinici ed idrotermali, privati	—	1	—	—	—	—	—	—	—	—
952.7	Laboratori di analisi cliniche, privati	3	8	16	66	22	160	19	240	2	47
952.8	Studi di radiologia e radioterapia, privati	5	12	21	81	2	13	1	13	—	—
952.9	Altre istituzioni sanitarie, private	11	11	17	61	4	27	6	77	2	42
953	<i>Studi medici privati</i>	1	2	2	9	—	—	1	10	1	20
953.1	Studi medici generici e pediatrici	—	—	—	—	—	—	—	—	—	—
953.2	Ambulatori e poliambulatori specialistici	1	2	2	9	—	—	1	10	1	20
954	<i>Studi dentistici</i>	—	1	2	7	1	7	1	19	—	—
956	<i>Servizi veterinari</i>	2	—	—	—	—	—	—	—	—	—
956.1	Servizi veterinari, pubblici	—	—	—	—	—	—	—	—	—	—
956.2	Servizi veterinari, privati	2	—	—	—	—	—	—	—	—	—
96	Altri servizi sociali	1	—	3	12	2	13	1	11	2	77
961	<i>Assistenza sociale (senza ricovero)</i>	1	—	1	4	1	6	1	11	1	29
961.1	Assistenza sociale, pubblica	—	—	—	—	—	—	—	—	—	—
961.2	Assistenza sociale, privata	1	—	1	4	1	6	1	11	1	29
962	<i>Assistenza sociale (con ricovero)</i>	—	—	2	8	1	7	—	—	1	48
962.1	Assistenza sociale, pubblica	—	—	—	—	—	—	—	—	—	—
962.2	Assistenza sociale, privata	—	—	2	8	1	7	—	—	1	48
963	<i>Organizzazioni economiche ed associazioni professionali</i>	—	—	—	—	—	—	—	—	—	—
963.1	Organizzazioni economiche	—	—	—	—	—	—	—	—	—	—
963.2	Associazioni professionali	—	—	—	—	—	—	—	—	—	—
964	<i>Organizzazioni sindacali dei datori di lavoro</i>	—	—	—	—	—	—	—	—	—	—
965	<i>Organizzazioni sindacali dei lavoratori ed altre organizzazioni sindacali</i>	—	—	—	—	—	—	—	—	—	—
965.1	Organizzazioni sindacali dei lavoratori dipendenti	—	—	—	—	—	—	—	—	—	—
965.2	Altre organizzazioni sindacali	—	—	—	—	—	—	—	—	—	—
967	<i>Enti e associazioni turistiche</i>	—	—	—	—	—	—	—	—	—	—
968	<i>Servizi sociali non altrove classificati</i>	—	—	—	—	—	—	—	—	—	—
97	Servizi ricreativi ed altri servizi culturali	424	356	352	1.275	108	768	60	754	17	478
972	<i>Distribuzione di films</i>	3	2	6	23	3	21	—	—	—	—
973	<i>Sale cinematografiche</i>	28	32	50	191	28	197	14	191	4	104
974	<i>Trasmissioni radiofoniche e televisive</i>	19	8	26	100	19	140	18	216	6	156
974.1	Radio e televisioni, pubbliche	—	—	—	—	—	—	—	—	—	—
974.2	Radio e televisioni, private	19	8	26	100	19	140	18	216	6	156
975	<i>Spettacoli</i>	4	5	3	10	1	8	—	—	2	65
977	<i>Biblioteche, musei, giardini botanici e zoologici</i>	24	7	—	—	2	15	1	10	2	57
977.1	Servizi pubblici inerenti all'attività culturale	—	—	—	—	—	—	—	—	—	—
977.2	Servizi privati inerenti all'attività culturale	24	7	—	—	2	15	1	10	2	57
978	<i>Enti, organizzazioni ed installazioni sportive</i>	39	17	17	59	4	26	6	87	2	69
978.1	Enti ed organizzazioni sportive	8	5	4	12	1	6	—	—	2	69
978.2	Installazioni sportive delle amministrazioni pubbliche	—	—	—	—	—	—	—	—	—	—
978.3	Installazioni sportive di istituzioni private	31	12	13	47	3	20	6	87	—	—
979	<i>Servizi ricreativi non altrove classificati</i>	307	285	250	892	51	361	21	250	1	27
979.1	Stabilimenti balneari marittimi, lacuali e fluviali	197	212	189	672	34	241	12	143	1	27
979.2	Altri servizi dello spettacolo e ricreativi	108	70	56	200	16	113	6	69	—	—
979.3	Ricevitorie del lotto, lotterie e concorsi pronostici	2	3	5	20	1	7	3	38	—	—
98	Servizi personali	3.429	1.687	751	2.561	61	436	21	254	2	97
981	<i>Servizi di lavanderia, tintoria e affini</i>	797	366	126	423	12	84	10	122	2	97
982	<i>Servizi per l'igiene e l'estetica della persona</i>	2.482	1.233	589	2.013	43	307	7	83	—	—
982.1	Laboratori di parrucchiere ed istituti di bellezza	2.459	1.228	585	2.000	43	307	7	83	—	—
982.2	Altri servizi per l'igiene e la pulizia	23	5	4	13	—	—	—	—	—	—
983	<i>Studi e laboratori fotografici</i>	107	63	16	54	2	18	1	14	—	—
983.1	Studi fotografici	107	63	16	54	2	18	1	14	—	—
983.2	Servizi di fotografia aerea	—	—	—	—	—	—	—	—	—	—
984	<i>Servizi personali non altrove classificati</i>	43	25	20	71	4	27	3	35	—	—
984.1	Servizi di pompe funebri e di cremazione	26	22	20	71	4	27	3	35	—	—
984.2	Altri servizi personali non altrove classificati	17	3	—	—	—	—	—	—	—	—
	TOTALE	45.486	27.253	18.225	65.713	4.789	33.948	2.615	33.961	1.038	30.294

classe, sottoclasse e categoria di attività economica

CON ADDETTI										TOTALE		N. Classifi- cazione
50 - 99		100 - 199		200 - 499		500 - 999		1.000 e oltre		Imprese	Addetti	
Imprese	Addetti	Imprese	Addetti	Imprese	Addetti	Imprese	Addetti	Imprese	Addetti			
4	295	2	213	—	—	—	—	—	—	23	884	951
—	—	—	—	—	—	—	—	—	—	—	—	951.1
—	—	—	—	—	—	—	—	—	—	—	—	951.2
—	—	—	—	—	—	—	—	—	—	—	—	951.3
—	—	—	—	—	—	—	—	—	—	—	—	951.4
—	—	—	—	—	—	—	—	—	—	—	—	951.5
3	213	2	213	—	—	—	—	—	—	20	777	951.6
—	—	—	—	—	—	—	—	—	—	1	18	951.7
1	82	—	—	—	—	—	—	—	—	2	89	951.8
—	—	—	—	—	—	—	—	—	—	—	—	951.9
1	53	—	—	—	—	—	—	—	—	164	963	952
—	—	—	—	—	—	—	—	—	—	—	—	952.1
—	—	—	—	—	—	—	—	—	—	—	—	952.2
—	—	—	—	—	—	—	—	—	—	—	—	952.3
—	—	—	—	—	—	—	—	—	—	—	—	952.4
—	—	—	—	—	—	—	—	—	—	—	—	952.5
—	—	—	—	—	—	—	—	—	—	1	2	952.6
—	—	—	—	—	—	—	—	—	—	70	532	952.7
—	—	—	—	—	—	—	—	—	—	41	136	952.8
1	53	—	—	—	—	—	—	—	—	52	293	952.9
—	—	—	—	—	—	—	—	—	—	7	44	953
—	—	—	—	—	—	—	—	—	—	—	—	953.1
—	—	—	—	—	—	—	—	—	—	7	44	953.2
—	—	—	—	—	—	—	—	—	—	5	35	954
—	—	—	—	—	—	—	—	—	—	2	2	956
—	—	—	—	—	—	—	—	—	—	—	—	956.1
—	—	—	—	—	—	—	—	—	—	2	2	956.2
—	—	—	—	—	—	—	—	—	—	9	114	96
—	—	—	—	—	—	—	—	—	—	5	51	961
—	—	—	—	—	—	—	—	—	—	—	—	961.1
—	—	—	—	—	—	—	—	—	—	5	51	961.2
—	—	—	—	—	—	—	—	—	—	4	63	962
—	—	—	—	—	—	—	—	—	—	—	—	962.1
—	—	—	—	—	—	—	—	—	—	4	63	962.2
—	—	—	—	—	—	—	—	—	—	—	—	963
—	—	—	—	—	—	—	—	—	—	—	—	963.1
—	—	—	—	—	—	—	—	—	—	—	—	963.2
—	—	—	—	—	—	—	—	—	—	—	—	964
—	—	—	—	—	—	—	—	—	—	—	—	965
—	—	—	—	—	—	—	—	—	—	—	—	965.1
—	—	—	—	—	—	—	—	—	—	—	—	965.2
—	—	—	—	—	—	—	—	—	—	—	—	967
—	—	—	—	—	—	—	—	—	—	—	—	968
1	87	—	—	1	495	—	—	—	—	1.319	4.993	97
—	—	—	—	—	—	—	—	—	—	14	51	972
—	—	—	—	—	—	—	—	—	—	156	775	973
—	—	—	—	—	—	—	—	—	—	96	647	974
—	—	—	—	—	—	—	—	—	—	—	—	974.1
—	—	—	—	—	—	—	—	—	—	96	647	974.2
—	—	—	—	—	—	—	—	—	—	15	97	975
—	—	—	—	—	—	—	—	—	—	36	120	977
—	—	—	—	—	—	—	—	—	—	—	—	977.1
—	—	—	—	—	—	—	—	—	—	36	120	977.2
—	—	—	—	—	—	—	—	—	—	85	314	978
—	—	—	—	—	—	—	—	—	—	20	105	978.1
—	—	—	—	—	—	—	—	—	—	—	—	978.2
—	—	—	—	—	—	—	—	—	—	65	209	978.3
1	87	—	—	1	495	—	—	—	—	917	2.989	979
—	—	—	—	—	—	—	—	—	—	645	1.704	979.1
1	87	—	—	—	—	—	—	—	—	257	717	979.2
—	—	—	—	1	495	—	—	—	—	15	568	979.3
2	117	—	—	—	—	—	—	—	—	5.953	10.268	98
1	67	—	—	—	—	—	—	—	—	1.314	2.322	981
—	—	—	—	—	—	—	—	—	—	4.354	7.351	982
—	—	—	—	—	—	—	—	—	—	4.322	7.305	982.1
—	—	—	—	—	—	—	—	—	—	32	46	982.2
—	—	—	—	—	—	—	—	—	—	189	319	983
—	—	—	—	—	—	—	—	—	—	189	319	983.1
—	—	—	—	—	—	—	—	—	—	—	—	983.2
1	50	—	—	—	—	—	—	—	—	96	276	984
1	50	—	—	—	—	—	—	—	—	76	253	984.1
—	—	—	—	—	—	—	—	—	—	20	23	984.2
281	19.147	120	16.177	70	21.265	27	18.491	25	130.474	99.929	469.462	

TAV. 3B - Imprese artigiane per numero di addetti e per ramo,

N. Classificazione	RAMI, CLASSI, SOTTOCLASSI E CATEGORIE DI ATTIVITÀ ECONOMICA	IMPRES E									
		1		2		3		4		5	
		Imprese	Addetti	Imprese	Addetti	Imprese	Addetti	Imprese	Addetti	Imprese	Addetti
0	Agricoltura, caccia, foreste e pesca	79	79	17	34	6	18	2	8	1	5
01	Agricoltura e caccia	—	—	—	—	—	—	—	—	—	—
013	Selezione e moltiplicazione delle specie	—	—	—	—	—	—	—	—	—	—
013.2	Aziende specializzate nella produzione del seme bachi e bacioli; essiccazione dei bozzoli	—	—	—	—	—	—	—	—	—	—
02	Foreste	65	65	13	26	5	15	2	8	1	5
020	Foreste	65	65	13	26	5	15	2	8	1	5
020.2	Aziende di utilizzazione del bosco	65	65	13	26	5	15	2	8	1	5
04	Attività connesse con l'agricoltura	14	14	4	8	1	3	—	—	—	—
044	Esercizio di macchine agricole	14	14	4	8	1	3	—	—	—	—
044.1	Esercizio e noleggio di mezzi e di macchine agricole per conto terzi, con personale	14	14	4	8	1	3	—	—	—	—
044.2	Esercizio di macchine agricole da parte di consorzi e cooperative	—	—	—	—	—	—	—	—	—	—
1	Energia, gas e acqua	—	—	—	—	—	—	—	—	—	—
1A	Estrazione di combustibili solidi, liquidi e gassosi-industria petrolifera	—	—	—	—	—	—	—	—	—	—
11	Industria dell'estrazione e agglomerazione di combustibili solidi	—	—	—	—	—	—	—	—	—	—
111	Industria dell'estrazione e agglomerazione di combustibili solidi	—	—	—	—	—	—	—	—	—	—
14	Industria petrolifera	—	—	—	—	—	—	—	—	—	—
140	Industria petrolifera	—	—	—	—	—	—	—	—	—	—
140.1	Raffinerie di petrolio	—	—	—	—	—	—	—	—	—	—
140.2	Preparazione o miscelazione di derivati del petrolio	—	—	—	—	—	—	—	—	—	—
2	Industrie estrattive - industrie manifatturiere per la trasformazione di minerali non energetici e prodotti derivati - industrie chimiche	253	253	125	250	89	267	61	244	28	140
22	Industria della produzione e prima trasformazione dei metalli	7	7	6	12	3	9	—	—	1	5
221	Siderurgia, escluse le cokerie annesse a stabilimenti siderurgici	—	—	—	—	—	—	—	—	—	—
222	Fabbricazione di tubi di acciaio	2	2	1	2	1	3	—	—	—	—
222.1	Produzione di tubi senza saldatura	—	—	1	2	—	—	—	—	—	—
222.2	Produzione di tubi avvicinati, aggraffati, saldati e simili	2	2	—	—	1	3	—	—	—	—
223	Trafilatura, stiratura, laminazione di nastri, profilatura a freddo dell'acciaio	1	1	—	—	—	—	—	—	—	—
224	Produzione e prima trasformazione dei metalli non ferrosi	4	4	5	10	2	6	—	—	1	5
224.1	Produzione di metalli non ferrosi di prima e seconda fusione; prima trasformazione dei metalli non ferrosi; laminazione, stiratura, trafilatura, estrusione e altre lavorazioni	4	4	5	10	2	6	—	—	1	5
23	Industria dell'estrazione di minerali non metalliferi e non energetici; torbiere	10	10	7	14	17	51	6	24	1	5
231	Estrazione e ricerche di prodotti di cava per materiali da costruzione, per refrattari e per ceramiche	10	10	7	14	17	51	6	24	1	5
231.1	Estrazione e ricerche di pietre da costruzione e di ardesia	9	9	6	12	16	48	6	24	—	—
231.2	Estrazione e ricerche di altri materiali e prodotti di cava per altre industrie	1	1	—	—	1	3	—	—	1	5
231.3	Estrazione di pietra da gesso	—	—	—	—	—	—	—	—	—	—
231.4	Estrazione di argilla e di caolino	—	—	1	2	—	—	—	—	—	—
231.5	Estrazione di pietre per calce e cementi	—	—	—	—	—	—	—	—	—	—
232	Estrazione e ricerca mineraria di sali di potassio e di fosfati di calcio naturali	—	—	—	—	—	—	—	—	—	—
233	Produzione ed estrazione di sale	—	—	—	—	—	—	—	—	—	—
239	Estrazione di altri minerali; torbiere	—	—	—	—	—	—	—	—	—	—
239.2	Estrazione di dolomite, di pomice e di pozzolana	—	—	—	—	—	—	—	—	—	—
239.3	Estrazione di prodotti minerali vari per uso industriale	—	—	—	—	—	—	—	—	—	—
24	Industria della lavorazione dei minerali non metalliferi	189	189	81	162	55	165	39	156	17	85
241	Produzione di materiali da costruzione in laterizio	—	—	—	—	—	—	—	—	1	5
242	Produzione di cemento, calce e gesso	2	2	—	—	2	6	—	—	1	5
242.1	Produzione di cemento e di agglomerante cementizio	—	—	—	—	1	3	—	—	—	—
242.2	Produzione di calce viva, idrata e idraulica	—	—	—	—	—	—	—	—	1	5
242.3	Produzione di gesso	2	2	—	—	1	3	—	—	—	—
243	Produzione di materiali per costruzione in calcestruzzo, amianto-cemento e gesso	6	6	5	10	5	15	2	8	1	5
243.1	Fabbricazione di prodotti in amianto-cemento	—	—	—	—	—	—	—	—	—	—
243.2	Produzione di elementi da costruzione in calcestruzzo, di modellati, di mattoni e altri prodotti silico-calcarei, di prodotti in pomice-cemento	3	3	4	8	5	15	2	8	—	—
243.3	Produzione di pannelli di gesso e di elementi prefabbricati a base di gesso e modellati	3	3	1	2	—	—	—	—	—	—
243.4	Produzione di calcestruzzo fresco	—	—	—	—	—	—	—	—	1	5
244	Produzione di articoli in amianto	—	—	—	—	—	—	—	—	—	—
245	Lavorazione della pietra e di prodotti minerali non metalliferi	72	72	48	96	33	99	22	88	7	35
245.1	Frantumazione di minerali e materiali vari al di fuori della cava	1	1	1	2	—	—	—	—	—	—

classe, sottoclasse e categoria di attività economica

CON ADDETTI										TOTALE		N. Classifi- cazione
6 - 9		10 - 14		15 - 19		20 - 49		50 e oltre		Imprese	Addetti	
Imprese	Addetti	Imprese	Addetti	Imprese	Addetti	Imprese	Addetti	Imprese	Addetti	Imprese	Addetti	
1	7	—	—	—	—	1	36	—	—	107	187	0
—	—	—	—	—	—	—	—	—	—	—	—	01
—	—	—	—	—	—	—	—	—	—	—	—	013
—	—	—	—	—	—	—	—	—	—	—	—	013.2
1	7	—	—	—	—	1	36	—	—	88	162	02
1	7	—	—	—	—	1	36	—	—	88	162	020
1	7	—	—	—	—	1	36	—	—	88	162	020.2
—	—	—	—	—	—	—	—	—	—	19	25	04
—	—	—	—	—	—	—	—	—	—	19	25	044
—	—	—	—	—	—	—	—	—	—	19	25	044.1
—	—	—	—	—	—	—	—	—	—	—	—	044.2
—	—	—	—	—	—	—	—	—	—	—	—	1
—	—	—	—	—	—	—	—	—	—	—	—	1A
—	—	—	—	—	—	—	—	—	—	—	—	11
—	—	—	—	—	—	—	—	—	—	—	—	111
—	—	—	—	—	—	—	—	—	—	—	—	14
—	—	—	—	—	—	—	—	—	—	—	—	140
—	—	—	—	—	—	—	—	—	—	—	—	140.1
—	—	—	—	—	—	—	—	—	—	—	—	140.2
61	440	22	239	2	34	1	22	—	—	642	1.889	2
3	21	—	—	1	17	—	—	—	—	21	71	22
—	—	—	—	—	—	—	—	—	—	—	—	221
1	7	—	—	—	—	—	—	—	—	5	14	222
—	—	—	—	—	—	—	—	—	—	1	2	222.1
1	7	—	—	—	—	—	—	—	—	4	12	222.2
1	6	—	—	1	17	—	—	—	—	3	24	223
1	8	—	—	—	—	—	—	—	—	13	33	224
1	8	—	—	—	—	—	—	—	—	13	33	224.1
10	71	4	45	—	—	—	—	—	—	55	220	23
10	71	4	45	—	—	—	—	—	—	55	220	231
7	47	3	34	—	—	—	—	—	—	47	174	231.1
3	24	1	11	—	—	—	—	—	—	7	44	231.2
—	—	—	—	—	—	—	—	—	—	—	—	231.3
—	—	—	—	—	—	—	—	—	—	1	2	231.4
—	—	—	—	—	—	—	—	—	—	—	—	231.5
—	—	—	—	—	—	—	—	—	—	—	—	232
—	—	—	—	—	—	—	—	—	—	—	—	233
—	—	—	—	—	—	—	—	—	—	—	—	239
—	—	—	—	—	—	—	—	—	—	—	—	239.2
—	—	—	—	—	—	—	—	—	—	—	—	239.3
39	280	13	142	1	17	1	22	—	—	435	1.218	24
—	—	—	—	—	—	—	—	—	—	1	5	241
2	15	—	—	—	—	—	—	—	—	7	28	242
—	—	—	—	—	—	—	—	—	—	1	3	242.1
2	15	—	—	—	—	—	—	—	—	3	20	242.2
—	—	—	—	—	—	—	—	—	—	3	5	242.3
6	37	4	45	—	—	1	22	—	—	30	148	243
1	6	—	—	—	—	—	—	—	—	1	6	243.1
1	6	4	45	—	—	1	22	—	—	20	107	243.2
—	—	—	—	—	—	—	—	—	—	4	5	243.3
4	25	—	—	—	—	—	—	—	—	5	30	243.4
—	—	—	—	—	—	—	—	—	—	—	—	244
22	164	6	67	1	17	—	—	—	—	211	638	245
2	16	—	—	—	—	—	—	—	—	4	19	245.1

segue TAV. 3B - Imprese artigiane per numero di addetti e per ramo,

N. Classificazione	RAMI, CLASSI, SOTTOCLASSI E CATEGORIE DI ATTIVITÀ ECONOMICA	IMPRESSE									
		1		2		3		4		5	
		Imprese	Addetti	Imprese	Addetti	Imprese	Addetti	Imprese	Addetti	Imprese	Addetti
245.2	Segagione e lavorazione del marmo e delle pietre affini	31	31	22	44	14	42	12	48	5	25
245.3	Lavorazione artistica del marmo e di altre pietre affini; lavori in mosaico	40	40	25	50	19	57	10	40	2	10
246	Produzione di mole e di altri corpi abrasivi applicati	—	—	—	—	—	—	—	—	3	15
247	Industria del vetro	15	15	7	14	4	12	4	16	3	15
247.1	Produzione di vetro piano	1	1	2	4	—	—	1	4	1	5
247.2	Produzione del vetro cavo e di altri prodotti simili	6	6	2	4	—	—	1	4	1	5
247.3	Produzione di vetro tecnico, industriale, fibre di vetro ed altri lavori in vetro	4	4	—	—	—	—	—	—	—	—
247.4	Lavorazione e trasformazione del vetro piano	4	4	2	4	4	12	2	8	1	5
247.5	Lavorazione e trasformazione del vetro cavo	—	—	1	2	—	—	—	—	—	—
248	Produzione di prodotti in ceramica	94	94	21	42	11	33	11	44	1	5
248.1	Produzione di materiali refrattari e di prodotti in ceramica per usi tecnici e industriali	—	—	—	—	—	—	—	—	—	—
248.2	Produzione di prodotti in ceramica per uso domestico e ornamentale	94	94	20	40	11	33	9	36	1	5
248.3	Produzione di piastrelle per pavimenti e rivestimenti	—	—	—	—	—	—	2	8	—	—
248.4	Produzione di oggetti igienico-sanitari in terraglia forte, semiforte e dolce, vitreous china e fire clay	—	—	1	2	—	—	—	—	—	—
25	Industrie chimiche	47	47	31	62	14	42	15	60	9	45
251	Produzione di prodotti chimici di base	5	5	3	6	3	9	2	8	—	—
251.1	Produzione di prodotti chimico-estrattivi e chimico-mineralurgici	—	—	—	—	—	—	—	—	—	—
251.2	Produzione di prodotti chimici primari organici, inorganici e loro derivati	3	3	3	6	—	—	1	4	—	—
251.3	Produzione di materie plastiche, resine sintetiche ed elastomeri	—	—	—	—	1	3	1	4	—	—
251.4	Produzione di fertilizzanti e di relativi prodotti azotati di base	2	2	—	—	1	3	—	—	—	—
251.5	Produzione di emulsioni di bitume, di catrame e di leganti per uso stradale	—	—	—	—	1	3	—	—	—	—
251.6	Produzione di trasparente di cellulosa e di cellophane	—	—	—	—	—	—	—	—	—	—
251.7	Produzione di prodotti chimici organici mediante processi di fermentazione o derivati da materie prime di origine vegetale	—	—	—	—	—	—	—	—	—	—
251.8	Produzione di prodotti elettrochimici ed elettrotermici	—	—	—	—	—	—	—	—	—	—
251.9	Produzione di colori organici sintetici e relativi prodotti intermedi	—	—	—	—	—	—	—	—	—	—
255	Produzione di mastici, pitture, vernici e inchiostri da stampa	5	5	5	10	2	6	1	4	2	10
256	Produzione di altri prodotti chimici principalmente destinati all'industria e all'agricoltura	9	9	2	4	4	12	3	12	3	15
256.1	Produzione di gas compressi	—	—	—	—	—	—	—	—	—	—
256.2	Produzione di colle varie, gelatine ed estratti d'alghe	1	1	—	—	—	—	—	—	1	5
256.3	Trattamento chimico dei grassi	1	1	1	2	3	9	1	4	1	5
256.4	Produzione di oli essenziali e di aromi naturali e sintetici	5	5	—	—	—	—	—	—	—	—
256.5	Produzione di esplosivi, di prodotti pirotecnici e di fiammiferi	—	—	—	—	—	—	—	—	—	—
256.6	Produzione di prodotti ausiliari per le industrie tessili e del cuoio	—	—	—	—	—	—	—	—	—	—
256.7	Produzione di prodotti chimici vari per uso industriale	1	1	1	2	1	3	2	8	1	5
256.8	Produzione di prodotti chimici per l'agricoltura e di insetticidi	1	1	—	—	—	—	—	—	—	—
257	Produzione di prodotti farmaceutici	—	—	1	2	1	3	1	4	—	—
258	Produzione di sapone e detergenti sintetici nonché di altri prodotti per l'igiene del corpo e di profumeria	21	21	17	34	4	12	6	24	3	15
258.1	Produzione di sapone e detergenti sintetici, liquidi ed in polvere	11	11	8	16	3	9	2	8	1	5
258.2	Produzione di altri prodotti per l'igiene del corpo e di profumeria	10	10	9	18	1	3	4	16	2	10
259	Produzione di altri prodotti chimici	7	7	3	6	—	—	2	8	1	5
259.1	Produzione di prodotti fotochimici	2	2	—	—	—	—	—	—	—	—
259.2	Produzione di specialità chimiche per uso domestico e per manutenzione	4	4	2	4	—	—	2	8	1	5
259.3	Produzione di prodotti chimici prevalentemente impiegati per ufficio e per il consumo non industriale	1	1	1	2	—	—	—	—	—	—
26	Industria della produzione di fibre artificiali e sintetiche	—	—	—	—	—	—	1	4	—	—
260	Industria della produzione di fibre artificiali e sintetiche	—	—	—	—	—	—	1	4	—	—
3	Industrie manifatturiere per la lavorazione e la trasformazione dei metalli; meccanica di precisione	1.667	1.667	592	1.184	279	837	230	920	133	665
31	Industria della costruzione di prodotti in metallo	793	793	307	614	170	510	130	520	84	420
311	Fonderie	7	7	5	10	4	12	4	16	3	15
311.1	Fonderie di metalli ferrosi	2	2	2	4	3	9	2	8	—	—
311.2	Fonderie di metalli non ferrosi	5	5	3	6	1	3	2	8	3	15
312	Fucinatura, stampaggio, imbutitura, tranciatura e lavorazione a sbalzo	9	9	4	8	7	21	2	8	1	5
312.1	Produzione di pezzi di acciaio fucinati	—	—	1	2	2	6	—	—	—	—
312.2	Produzione di pezzi di acciaio stampati a caldo	2	2	1	2	—	—	—	—	1	5
312.3	Stampatura e imbutitura a caldo di lamiere di acciaio; tranciatura e lavorazione a sbalzo	7	7	2	4	5	15	2	8	—	—
313	Seconda trasformazione, trattamento e rivestimento dei metalli	101	101	34	68	22	66	16	64	13	65

classe, sottoclasse e categoria di attività economica

CON ADDETTI										TOTALE		N. Classifi- cazione
6 - 9		10 - 14		15 - 19		20 - 49		50 e oltre		Imprese	Addetti	
Imprese	Addetti	Imprese	Addetti	Imprese	Addetti	Imprese	Addetti	Imprese	Addetti	Imprese	Addetti	
13	97	4	43	1	17	—	—	—	—	102	347	245.2
7	51	2	24	—	—	—	—	—	—	105	272	245.3
1	8	—	—	—	—	—	—	—	—	4	23	246
6	41	2	20	—	—	—	—	—	—	41	133	247
—	—	2	20	—	—	—	—	—	—	7	34	247.1
1	6	—	—	—	—	—	—	—	—	11	25	247.2
—	—	—	—	—	—	—	—	—	—	4	4	247.3
5	35	—	—	—	—	—	—	—	—	18	68	247.4
—	—	—	—	—	—	—	—	—	—	1	2	247.5
2	15	1	10	—	—	—	—	—	—	141	243	248
—	—	—	—	—	—	—	—	—	—	—	—	248.1
2	15	1	10	—	—	—	—	—	—	138	233	248.2
—	—	—	—	—	—	—	—	—	—	2	8	248.3
—	—	—	—	—	—	—	—	—	—	1	2	248.4
9	68	5	52	—	—	—	—	—	—	130	376	25
2	13	—	—	—	—	—	—	—	—	15	41	251
—	—	—	—	—	—	—	—	—	—	—	—	251.1
—	—	—	—	—	—	—	—	—	—	7	13	251.2
2	13	—	—	—	—	—	—	—	—	4	20	251.3
—	—	—	—	—	—	—	—	—	—	3	5	251.4
—	—	—	—	—	—	—	—	—	—	1	3	251.5
—	—	—	—	—	—	—	—	—	—	—	—	251.6
—	—	—	—	—	—	—	—	—	—	—	—	251.7
—	—	—	—	—	—	—	—	—	—	—	—	251.8
—	—	—	—	—	—	—	—	—	—	—	—	251.9
—	—	3	30	—	—	—	—	—	—	18	65	255
1	7	1	12	—	—	—	—	—	—	23	71	256
—	—	—	—	—	—	—	—	—	—	—	—	256.1
1	7	1	12	—	—	—	—	—	—	2	6	256.2
—	—	—	—	—	—	—	—	—	—	9	40	256.3
—	—	—	—	—	—	—	—	—	—	5	5	256.4
—	—	—	—	—	—	—	—	—	—	—	—	256.5
—	—	—	—	—	—	—	—	—	—	—	—	256.6
—	—	—	—	—	—	—	—	—	—	6	19	256.7
—	—	—	—	—	—	—	—	—	—	1	1	256.8
2	17	—	—	—	—	—	—	—	—	5	26	257
3	22	1	10	—	—	—	—	—	—	55	138	258
3	22	1	10	—	—	—	—	—	—	29	81	258.1
—	—	—	—	—	—	—	—	—	—	26	57	258.2
1	9	—	—	—	—	—	—	—	—	14	35	259
—	—	—	—	—	—	—	—	—	—	2	2	259.1
1	9	—	—	—	—	—	—	—	—	10	30	259.2
—	—	—	—	—	—	—	—	—	—	2	3	259.3
—	—	—	—	—	—	—	—	—	—	1	4	26
—	—	—	—	—	—	—	—	—	—	1	4	260
262	1.880	116	1.298	15	246	1	21	1	55	3.296	8.773	3
140	1.014	64	716	12	197	—	—	1	55	1.701	4.839	31
3	21	2	21	—	—	—	—	—	—	28	102	311
3	21	2	21	—	—	—	—	—	—	14	65	311.1
—	—	—	—	—	—	—	—	—	—	14	37	311.2
1	8	1	11	—	—	—	—	—	—	25	70	312
—	—	—	—	—	—	—	—	—	—	3	8	312.1
—	—	—	—	—	—	—	—	—	—	4	9	312.2
1	8	1	11	—	—	—	—	—	—	18	53	312.3
35	258	7	75	1	15	—	—	—	—	229	712	313

segue TAV. 3B - Imprese artigiane per numero di addetti e per ramo,

N. Classificazione	RAMI, CLASSI, SOTTOCLASSI E CATEGORIE DI ATTIVITÀ ECONOMICA	IMPRESSE									
		1		2		3		4		5	
		Imprese	Addetti	Imprese	Addetti	Imprese	Addetti	Imprese	Addetti	Imprese	Addetti
313.1	Filettatura e bulloneria	3	3	4	8	—	—	—	—	—	—
313.2	Produzione di molle	1	1	—	—	—	—	—	—	—	—
313.3	Sinterizzazione dei metalli e loro leghe	1	1	1	2	1	3	—	—	—	—
313.4	Produzione di catene fucinate senza saldatura e stampate	—	—	—	—	—	—	—	—	—	—
313.5	Trattamento e rivestimento dei metalli	31	31	15	30	3	9	7	28	3	15
313.6	Meccanica generale	65	65	14	28	18	54	9	36	10	50
314	<i>Costruzione e installazione di carpenteria metallica</i>	230	230	114	228	69	207	53	212	43	215
314.1	Costruzione e installazione di carpenteria metallica in genere, di sostegni per miniere e di materiale fisso per ferrovie	174	174	77	154	43	129	42	168	26	130
314.2	Costruzione di porte, finestre, ecc. in profilati laminati	56	56	37	74	26	78	11	44	17	85
315	<i>Costruzione e installazione di caldaie e serbatoi</i>	2	2	2	4	—	—	2	8	—	—
316	<i>Costruzione di utensili e articoli finiti in metallo</i>	54	54	21	42	15	45	11	44	8	40
316.1	Costruzione di utensili a mano per uso domestico, per arti e mestieri e per l'agricoltura	4	4	3	6	2	6	2	8	—	—
316.2	Costruzione di articoli da serramenta e ferramenta	25	25	10	20	9	27	6	24	3	15
316.3	Costruzione di imballaggi metallici ed altri oggetti in lamiera sottile	2	2	2	4	—	—	1	4	1	5
316.4	Costruzione di apparecchi termici non elettrici per uso domestico e per convivenze	2	2	—	—	—	—	—	—	—	—
316.5	Costruzione di mobili metallici	4	4	2	4	2	6	1	4	2	10
316.6	Costruzione di stoviglie, vasellame, posateria, attrezzi da cucina e accessori casainghi	1	1	—	—	—	—	—	—	—	—
316.7	Costruzione di armi leggere e di loro munizioni	4	4	1	2	—	—	—	—	—	—
316.8	Costruzione di altri articoli metallici e minuteria metallica	12	12	3	6	2	6	1	4	2	10
319	<i>Officine meccaniche non altrove classificate</i>	390	390	127	254	53	159	42	168	16	80
319.1	Officine di lattonieri, di maniscalchi e fabbri	356	356	119	238	45	135	38	152	15	75
319.2	Officine di riparazione di macchine e attrezzature agricole	34	34	8	16	8	24	4	16	1	5
32	Industria della costruzione e dell'installazione di macchine e di materiale meccanico	359	359	125	250	38	114	49	196	25	125
321	<i>Costruzione o montaggio di macchine e attrezzature per l'agricoltura e la zootecnia</i>	2	2	2	4	1	3	2	8	—	—
322	<i>Costruzione di macchine utensili per la lavorazione dei metalli; di utensileria per macchine utensili e operatrici</i>	1	1	2	4	4	12	1	4	1	5
322.1	Costruzione di macchine utensili per la lavorazione dei metalli	—	—	—	—	1	3	—	—	—	—
322.2	Costruzione di utensileria per macchine utensili e operatrici	1	1	2	4	3	9	1	4	1	5
323	<i>Costruzione e installazione macchine tessili e loro accessori; costruzione macchine e installazione impianti per trattamento ausiliario dei tessili; costruzione macchine per cucire e maglieria</i>	3	3	1	2	—	—	—	—	—	—
324	<i>Costruzione e installazione di macchine e apparecchi per le industrie alimentari, chimiche e affini</i>	5	5	4	8	1	3	1	4	1	5
324.1	Costruzione e installazione di macchine ed apparecchi per le industrie alimentari	4	4	4	8	1	3	—	—	1	5
324.2	Costruzione e installazione di macchine e apparecchi per le industrie chimiche, petrolchimiche e petrolifere	1	1	—	—	—	—	1	4	—	—
324.3	Costruzione e installazione di macchine automatiche per la dosatura, la confezione e per l'imballaggio	—	—	—	—	—	—	—	—	—	—
324.4	Costruzione e installazione di macchine per la lavorazione delle materie plastiche e della gomma	—	—	—	—	—	—	—	—	—	—
325	<i>Costruzione e installazione macchine per l'industria estrattiva, per lavorazione minerali non metalliferi, per il genio civile e l'edilizia, per le industrie siderurgiche e le fonderie; apparecchi per impianti di sollevamento e trasporto</i>	3	3	2	4	1	3	2	8	4	20
325.1	Costruzione e installazione di macchine per le miniere, per la preparazione meccanica dei materiali da costruzione, per il genio civile e l'edilizia	2	2	1	2	1	3	1	4	2	10
325.2	Costruzione e installazione di macchine e apparecchi per le industrie metallsiderurgiche e le fonderie	—	—	—	—	—	—	—	—	1	5
325.3	Costruzione e installazione di apparecchi per impianti di sollevamento e trasporto	1	1	1	2	—	—	1	4	1	5
326	<i>Costruzione di organi di trasmissione</i>	—	—	—	—	—	—	—	—	1	5
326.1	Costruzione di ingranaggi, catene di trasmissione, cambi di velocità e altri organi di trasmissione	—	—	—	—	—	—	—	—	—	—
326.2	Costruzione di cuscinetti	—	—	—	—	—	—	—	—	1	5
327	<i>Costruzione e installazione macchine lavorazione legno, carta, cuoio, pelli e calzature; costruzione di apparecchiature igienico-sanitarie e per lavanderia e stireria</i>	7	7	3	6	—	—	2	8	1	5
327.1	Costruzione e installazione di macchine per la lavorazione del legno e materie similari	3	3	1	2	—	—	1	4	—	—
327.2	Costruzione e installazione di macchine per le industrie della carta, del cartone e le arti grafiche	1	1	—	—	—	—	—	—	—	—
327.3	Costruzione e installazione di macchine e apparecchi per l'industria delle pelli, del cuoio e delle calzature	—	—	—	—	—	—	—	—	—	—
327.4	Costruzione di apparecchiature igienico-sanitarie e di macchine per lavanderie e stirerie	3	3	2	4	—	—	1	4	1	5
328	<i>Costruzione, installazione e riparazione di altre macchine e apparecchi meccanici</i>	338	338	111	222	31	93	41	164	17	85
328.1	Costruzione e installazione di motori a combustione interna	4	4	5	10	4	12	1	4	1	5
328.2	Costruzione e installazione di turbine idrauliche e termiche e di altre macchine che producono energia meccanica	6	6	—	—	—	—	1	4	1	5

classe, sottoclasse e categoria di attività economica

CON ADDETTI										TOTALE		N. Classifi- cazione
6 - 9		10 - 14		15 - 19		20 - 49		50 e oltre		Imprese	Addetti	
Imprese	Addetti	Imprese	Addetti	Imprese	Addetti	Imprese	Addetti	Imprese	Addetti	Imprese	Addetti	
2	12	3	31	—	—	—	—	—	—	12	54	313.1
—	—	—	—	—	—	—	—	—	—	1	1	313.2
—	—	—	—	—	—	—	—	—	—	3	6	313.3
—	—	—	—	—	—	—	—	—	—	—	—	313.4
18	140	1	13	—	—	—	—	—	—	78	266	313.5
15	106	3	31	1	15	—	—	—	—	135	385	313.6
66	482	36	401	8	134	—	—	1	55	620	2.164	314
48	350	22	245	4	65	—	—	1	55	437	1.470	314.1
18	132	14	156	4	69	—	—	—	—	183	694	314.2
—	—	2	20	—	—	—	—	—	—	8	34	315
14	96	5	59	2	33	—	—	—	—	130	413	316
—	—	1	12	—	—	—	—	—	—	12	36	316.1
2	12	1	12	1	17	—	—	—	—	57	152	316.2
4	27	—	—	1	16	—	—	—	—	11	58	316.3
1	9	—	—	—	—	—	—	—	—	3	11	316.4
2	13	2	25	—	—	—	—	—	—	15	66	316.5
1	6	—	—	—	—	—	—	—	—	2	7	316.6
—	—	—	—	—	—	—	—	—	—	5	6	316.7
4	29	1	10	—	—	—	—	—	—	25	77	316.8
21	149	11	129	1	15	—	—	—	—	661	1.344	319
18	130	8	96	1	15	—	—	—	—	600	1.197	319.1
3	19	3	33	—	—	—	—	—	—	61	147	319.2
53	357	15	169	1	15	1	21	—	—	666	1.606	32
—	—	—	—	—	—	—	—	—	—	7	17	321
7	47	3	33	—	—	—	—	—	—	19	106	322
3	20	1	10	—	—	—	—	—	—	5	33	322.1
4	27	2	23	—	—	—	—	—	—	14	73	322.2
—	—	—	—	—	—	—	—	—	—	4	5	323
1	6	1	11	—	—	—	—	—	—	14	42	324
—	—	1	11	—	—	—	—	—	—	11	31	324.1
—	—	—	—	—	—	—	—	—	—	2	5	324.2
1	6	—	—	—	—	—	—	—	—	1	6	324.3
—	—	—	—	—	—	—	—	—	—	—	—	324.4
6	41	1	13	—	—	—	—	—	—	19	92	325
5	35	1	13	—	—	—	—	—	—	13	69	325.1
—	—	—	—	—	—	—	—	—	—	1	5	325.2
1	6	—	—	—	—	—	—	—	—	5	18	325.3
—	—	—	—	—	—	—	—	—	—	1	5	326
—	—	—	—	—	—	—	—	—	—	—	—	326.1
—	—	—	—	—	—	—	—	—	—	1	5	326.2
2	15	—	—	—	—	—	—	—	—	15	41	327
1	8	—	—	—	—	—	—	—	—	6	17	327.1
—	—	—	—	—	—	—	—	—	—	1	1	327.2
—	—	—	—	—	—	—	—	—	—	—	—	327.3
1	7	—	—	—	—	—	—	—	—	8	23	327.4
37	248	10	112	1	15	1	21	—	—	587	1.298	328
2	13	1	10	—	—	—	—	—	—	18	58	328.1
1	6	1	10	—	—	—	—	—	—	10	31	328.2

segue TAV. 3B - Imprese artigiane per numero di addetti e per ramo,

N. Classificazione	RAMI, CLASSI, SOTTOCLASSI E CATEGORIE DI ATTIVITÀ ECONOMICA	IMPRES E									
		1		2		3		4		5	
		Imprese	Addetti	Imprese	Addetti	Imprese	Addetti	Imprese	Addetti	Imprese	Addetti
328.3	Costruzione e installazione compressori, pompe, trasmissioni idrauliche e pneumatiche, apparecchi di ventilazione ed essiccamento ad aria, apparecchi frigoriferi non domestici	7	7	4	8	2	6	1	4	1	5
328.4	Costruzione e installazione di forni industriali non elettrici	1	1	1	2	—	—	2	8	—	—
328.5	Costruzione di materiale per saldatura non elettrica	—	—	1	2	—	—	—	—	—	—
328.6	Costruzione di rubinetterie, valvolame, saracinesche e simili	1	1	—	—	—	—	1	4	—	—
328.7	Costruzione di bilance e di macchine automatiche per la vendita e la distribuzione	3	3	1	2	1	3	—	—	—	—
328.8	Costruzione di materiale meccanico non altrove classificato	20	20	8	16	4	12	3	12	3	15
328.9	Riparazione apparecchi e materiale di riscaldamento e condizionamento, impianti idraulici, distribuzione gas e impianti frigoriferi; riparazione e manutenzione ascensori e montacarichi	296	296	91	182	20	60	32	128	11	55
33	Industria della costruzione, installazione e riparazione di macchine per ufficio, di macchine e di impianti per l'elaborazione dei dati	23	23	8	16	4	12	5	20	2	10
330	Costruzione, installazione e riparazione di macchine per ufficio, macchine ed impianti per l'elaborazione dei dati	23	23	8	16	4	12	5	20	2	10
330.1	Costruzione di macchine per ufficio, costruzione e installazione di macchine ed impianti per l'elaborazione dei dati	1	1	1	2	—	—	—	—	—	—
330.2	Riparazione di macchine per ufficio, di sistemi per l'elaborazione dei dati, di registratori di cassa e simili	22	22	7	14	4	12	5	20	2	10
34	Industria della costruzione, installazione di impianti e riparazione di materiale elettrico ed elettronico	164	164	55	110	25	75	25	100	7	35
341	Produzione di fili e cavi elettrici	1	1	—	—	—	—	—	—	—	—
342	Costruzione di motori, generatori, trasformatori, interruttori ed altro materiale elettrico e dielettrico	14	14	3	6	2	6	2	8	2	10
343	Costruzione di apparecchiature elettriche per mezzi di trasporto e per uso industriale; di pile e di accumulatori	26	26	9	18	8	24	6	24	1	5
343.1	Costruzione di apparecchiature elettriche per mezzi di trasporto; sistemi ed apparecchi di controllo del traffico terrestre, aereo e navale	1	1	—	—	—	—	1	4	—	—
343.2	Costruzione di altre apparecchiature e materiale elettrico per uso industriale	6	6	5	10	6	18	2	8	1	5
343.3	Costruzione di pile e di accumulatori	1	1	1	2	—	—	1	4	—	—
343.4	Riparazione di macchinari elettrici ed impianti elettrotermici per uso industriale	18	18	3	6	2	6	2	8	—	—
344	Costruzione di apparecchi elettrici di misura; apparecchi per telecomunicazioni ed apparecchi elettromedicali	14	14	3	6	2	6	1	4	—	—
344.1	Costruzione di apparecchi di misura elettrici ed elettronici	12	12	1	2	1	3	1	4	—	—
344.2	Costruzione di apparecchi elettrici per telecomunicazione	1	1	1	2	1	3	—	—	—	—
344.3	Costruzione di apparecchi elettromedicali	1	1	1	2	—	—	—	—	—	—
345	Costruzione o montaggio di apparecchi radio riceventi, televisori, apparecchi elettroacustici; costruzione di sistemi per il controllo dei processi industriali e di componenti elettronici	23	23	10	20	4	12	7	28	3	15
345.1	Costruzione o montaggio di apparecchi radioriceventi, televisori, apparecchi elettroacustici	9	9	6	12	3	9	2	8	1	5
345.2	Incisione, edizione e stampa di dischi e nastri magnetici registrati	1	1	1	2	—	—	1	4	—	—
345.3	Costruzione di sistemi per il controllo dei processi industriali	1	1	1	2	—	—	—	—	—	—
345.4	Costruzione di componenti elettronici	12	12	2	4	1	3	4	16	2	10
346	Costruzione di apparecchi elettrodomestici	1	1	—	—	2	6	—	—	—	—
347	Produzione di materiale elettrico di illuminazione	4	4	9	18	2	6	1	4	—	—
348	Lavori di impianto tecnico: montaggio e riparazione di impianti di apparecchiature elettriche ed elettroniche	81	81	21	42	5	15	8	32	1	5
348.1	Lavori di impianto tecnico	3	3	—	—	—	—	—	—	—	—
348.2	Montaggio ed altri lavori di impianto tecnico	17	17	8	16	—	—	1	4	1	5
348.3	Riparazione di apparecchi elettrici, di apparecchi e componenti elettronici, di impianti radiofonici, televisivi, di diffusione e di amplificazione sonora	61	61	13	26	5	15	7	28	—	—
35	Industria della costruzione e montaggio di autoveicoli, carrozzerie, parti ed accessori	4	4	3	6	2	6	1	4	1	5
351	Costruzione e montaggio di autoveicoli e costruzione dei relativi motori	—	—	—	—	—	—	—	—	—	—
352	Costruzione di carrozzerie e rimorchi	—	—	1	2	—	—	—	—	—	—
353	Costruzione di parti ed accessori per autoveicoli e rimorchi	4	4	2	4	2	6	1	4	1	5
36	Industria della costruzione di altri mezzi di trasporto	53	53	20	40	6	18	9	36	6	30
361	Costruzione navale, riparazione e manutenzione di navi	50	50	19	38	6	18	9	36	6	30
361.1	Cantieri navali per costruzioni metalliche	20	20	6	12	2	6	5	20	3	15
361.2	Picchettaggio, raschiatura, verniciatura e carenaggio natanti	30	30	13	26	4	12	4	16	3	15
362	Costruzione di materiale rotabile a scartamento normale e a scartamento ridotto per servizio pubblico	—	—	—	—	—	—	—	—	—	—
362.1	Costruzione di locomotive, elettrotreni, automotrici, tram e altro materiale da trazione	—	—	—	—	—	—	—	—	—	—
362.2	Riparazione di materiale rotabile ferroviario e tranviario	—	—	—	—	—	—	—	—	—	—
363	Costruzione e montaggio di cicli, motocicli e loro parti staccate	2	2	1	2	—	—	—	—	—	—

classe, sottoclasse e categoria di attività economica

CON ADDETTI										TOTALE		N. Classifi- cazione
6 - 9		10 - 14		15 - 19		20 - 49		50 e oltre		Imprese	Addetti	
Imprese	Addetti	Imprese	Addetti	Imprese	Addetti	Imprese	Addetti	Imprese	Addetti			
2	14	1	11	—	—	—	—	—	—	18	55	328.3
—	—	—	—	—	—	—	—	—	—	4	11	328.4
1	7	—	—	—	—	—	—	—	—	2	9	328.5
—	—	—	—	—	—	—	—	—	—	2	5	328.6
2	14	—	—	—	—	—	—	—	—	7	22	328.7
5	33	2	23	—	—	1	21	—	—	46	152	328.8
24	161	5	58	1	15	—	—	—	—	480	955	328.9
5	35	—	—	—	—	—	—	—	—	47	116	33
5	35	—	—	—	—	—	—	—	—	47	116	330
—	—	—	—	—	—	—	—	—	—	2	3	330.1
5	35	—	—	—	—	—	—	—	—	45	113	330.2
45	335	21	235	2	34	—	—	—	—	344	1.088	34
1	9	—	—	—	—	—	—	—	—	2	10	341
5	35	2	23	—	—	—	—	—	—	30	102	342
8	60	6	69	1	18	—	—	—	—	65	244	343
—	—	—	—	—	—	—	—	—	—	2	5	343.1
5	37	5	59	1	18	—	—	—	—	31	161	343.2
—	—	—	—	—	—	—	—	—	—	3	7	343.3
3	23	1	10	—	—	—	—	—	—	29	71	343.4
4	31	—	—	—	—	—	—	—	—	24	61	344
1	9	—	—	—	—	—	—	—	—	16	30	344.1
2	15	—	—	—	—	—	—	—	—	5	21	344.2
1	7	—	—	—	—	—	—	—	—	3	10	344.3
1	7	1	12	—	—	—	—	—	—	49	117	345
—	—	—	—	—	—	—	—	—	—	21	43	345.1
—	—	—	—	—	—	—	—	—	—	3	7	345.2
—	—	—	—	—	—	—	—	—	—	2	3	345.3
1	7	1	12	—	—	—	—	—	—	23	64	345.4
2	15	3	31	—	—	—	—	—	—	8	53	346
2	16	—	—	—	—	—	—	—	—	18	48	347
22	162	9	100	1	16	—	—	—	—	148	453	348
12	91	6	67	1	16	—	—	—	—	22	177	348.1
4	25	3	33	—	—	—	—	—	—	34	100	348.2
6	46	—	—	—	—	—	—	—	—	92	176	348.3
1	8	—	—	—	—	—	—	—	—	12	33	35
—	—	—	—	—	—	—	—	—	—	—	—	351
1	8	—	—	—	—	—	—	—	—	2	10	352
—	—	—	—	—	—	—	—	—	—	10	23	353
7	53	9	97	—	—	—	—	—	—	110	327	36
6	44	8	85	—	—	—	—	—	—	104	301	361
2	14	7	73	—	—	—	—	—	—	45	160	361.1
4	30	1	12	—	—	—	—	—	—	59	141	361.2
1	9	—	—	—	—	—	—	—	—	1	9	362
—	—	—	—	—	—	—	—	—	—	—	—	362.1
1	9	—	—	—	—	—	—	—	—	1	9	362.2
—	—	1	12	—	—	—	—	—	—	4	16	363

classe, sottoclasse e categoria di attività economica

CON ADDETTI										TOTALE		N. Classificazione
6 - 9		10 - 14		15 - 19		20 - 49		50 e oltre		Imprese	Addetti	
Imprese	Addetti	Imprese	Addetti	Imprese	Addetti	Imprese	Addetti	Imprese	Addetti	Imprese	Addetti	
—	—	—	—	—	—	—	—	—	—	2	3	363.1
—	—	1	12	—	—	—	—	—	—	2	13	363.2
—	—	—	—	—	—	—	—	—	—	—	—	364
—	—	—	—	—	—	—	—	—	—	1	1	365
11	78	7	81	—	—	—	—	—	—	416	764	37
4	30	4	48	—	—	—	—	—	—	28	122	371
2	17	1	11	—	—	—	—	—	—	7	36	371.1
—	—	—	—	—	—	—	—	—	—	3	7	371.2
1	6	2	25	—	—	—	—	—	—	11	48	371.3
1	7	1	12	—	—	—	—	—	—	7	31	371.4
3	20	3	33	—	—	—	—	—	—	354	550	372
—	—	—	—	—	—	—	—	—	—	20	46	372.1
3	20	3	33	—	—	—	—	—	—	334	504	372.2
4	28	—	—	—	—	—	—	—	—	30	85	373
2	14	—	—	—	—	—	—	—	—	12	33	373.1
2	14	—	—	—	—	—	—	—	—	8	28	373.2
—	—	—	—	—	—	—	—	—	—	3	5	373.3
—	—	—	—	—	—	—	—	—	—	7	19	373.4
—	—	—	—	—	—	—	—	—	—	4	7	374
420	2.920	109	1.211	15	245	5	134	—	—	7.379	16.262	4
83	584	21	231	2	31	—	—	—	—	1.076	3.131	41
5	38	1	10	—	—	—	—	—	—	135	248	411
1	7	—	—	—	—	—	—	—	—	2	9	411.1
3	25	1	10	—	—	—	—	—	—	132	233	411.2
1	6	—	—	—	—	—	—	—	—	1	6	411.3
3	26	—	—	—	—	—	—	—	—	49	117	412
3	26	—	—	—	—	—	—	—	—	49	117	412.2
3	18	—	—	—	—	—	—	—	—	4	22	413
3	18	—	—	—	—	—	—	—	—	4	22	413.2
—	—	2	20	—	—	—	—	—	—	17	54	414
1	7	—	—	—	—	—	—	—	—	6	20	415
—	—	—	—	—	—	—	—	—	—	53	62	416
—	—	—	—	—	—	—	—	—	—	52	60	416.1
—	—	—	—	—	—	—	—	—	—	1	2	416.2
6	40	—	—	—	—	—	—	—	—	183	465	417
1	6	—	—	—	—	—	—	—	—	2	8	418
64	449	18	201	2	31	—	—	—	—	627	2.135	419
44	309	9	99	—	—	—	—	—	—	492	1.580	419.1
17	119	7	80	1	15	—	—	—	—	124	481	419.2
3	21	2	22	1	16	—	—	—	—	11	74	419.3
19	137	4	43	—	—	—	—	—	—	117	391	42
7	53	3	33	—	—	—	—	—	—	48	167	421
6	47	3	33	—	—	—	—	—	—	15	94	421.1
1	6	—	—	—	—	—	—	—	—	33	73	421.2
—	—	—	—	—	—	—	—	—	—	2	4	422
11	76	1	10	—	—	—	—	—	—	58	189	423
7	50	1	10	—	—	—	—	—	—	40	129	423.1
—	—	—	—	—	—	—	—	—	—	1	2	423.2
—	—	—	—	—	—	—	—	—	—	—	—	423.3
—	—	—	—	—	—	—	—	—	—	—	—	423.4
4	26	—	—	—	—	—	—	—	—	15	52	423.5
—	—	—	—	—	—	—	—	—	—	2	6	423.6
—	—	—	—	—	—	—	—	—	—	3	10	424
—	—	—	—	—	—	—	—	—	—	—	—	424.1
—	—	—	—	—	—	—	—	—	—	2	5	424.2
—	—	—	—	—	—	—	—	—	—	1	5	424.3
7	8	—	—	—	—	—	—	—	—	2	10	425
—	—	—	—	—	—	—	—	—	—	1	2	425.1
1	8	—	—	—	—	—	—	—	—	1	8	425.2

segue TAV. 3B - Imprese artigiane per numero di addetti e per ramo,

N. Classifi- cazione	RAMI, CLASSI, SOTTOCLASSI E CATEGORIE DI ATTIVITÀ ECONOMICA	IMPRES E									
		1		2		3		4		5	
		Imprese	Addetti	Imprese	Addetti	Imprese	Addetti	Imprese	Addetti	Imprese	Addetti
427	Industria della birra e del malto	—	—	—	—	—	—	—	—	—	—
428	Industria idrominerale e delle bevande analcoliche	—	—	2	4	1	3	1	4	—	—
428.1	Imbottigliamento di acque minerali naturali	—	—	—	—	—	—	—	—	—	—
428.2	Produzione di bevande analcoliche e di acque gassate	—	—	2	4	1	3	1	4	—	—
429	Industria del tabacco	—	—	—	—	—	—	—	—	—	—
429.1	Stagionatura, manipolazione, selezione e imbottamento delle foglie di tabacco	—	—	—	—	—	—	—	—	—	—
429.2	Lavorazione e confezione dei tabacchi	—	—	—	—	—	—	—	—	—	—
43	Industrie tessili	156	156	43	86	21	63	11	44	8	40
431	Industria laniera	6	6	2	4	—	—	—	—	—	—
431.1	Slanatura	—	—	—	—	—	—	—	—	—	—
431.2	Preparazione delle fibre di lana e assimilate	—	—	—	—	—	—	—	—	—	—
431.3	Filatura, ritorcitura della lana e delle fibre assimilate e preparazione in gomitoli e matasse	—	—	1	2	—	—	—	—	—	—
431.4	Tessitura della lana e delle altre fibre tessili col sistema laniero	6	6	1	2	—	—	—	—	—	—
431.5	Filatura-tessitura della lana e delle fibre assimilate	—	—	—	—	—	—	—	—	—	—
432	Industria cotoniera	—	—	—	—	1	3	—	—	—	—
432.1	Filatura, torcitura del cotone e delle fibre assimilate; produzione di cucirini	—	—	—	—	—	—	—	—	—	—
432.2	Tessitura del cotone e di altre fibre tessili col sistema cotoniero	—	—	—	—	1	3	—	—	—	—
432.3	Filatura-tessitura del cotone e delle fibre assimilate	—	—	—	—	—	—	—	—	—	—
433	Industria della seta e delle fibre chimiche assimilate	1	1	2	4	1	3	—	—	—	—
433.1	Preparazione, filatura e operazioni sulla seta e sulle fibre chimiche assimilate	—	—	1	2	—	—	—	—	—	—
433.2	Tessitura della seta e delle fibre chimiche assimilate	1	1	1	2	1	3	—	—	—	—
434	Industria della canapa, del lino, del ramiè e delle fibre dure	—	—	—	—	—	—	—	—	—	—
434.1	Macerazione e stigliatura della canapa e del lino	—	—	—	—	—	—	—	—	—	—
434.2	Preparazione alla filatura e filatura della canapa, del lino e ramiè e delle fibre dure; produzione di cucirini	—	—	—	—	—	—	—	—	—	—
434.3	Tessitura della canapa, del lino e ramiè e delle fibre dure	—	—	—	—	—	—	—	—	—	—
434.4	Filatura-tessitura della canapa, del lino e ramiè e delle fibre dure	—	—	—	—	—	—	—	—	—	—
435	Industria della juta	—	—	—	—	—	—	—	—	—	—
435.1	Filatura della juta, pura o mista ad altre fibre	—	—	—	—	—	—	—	—	—	—
435.2	Tessitura della juta	—	—	—	—	—	—	—	—	—	—
435.3	Filatura-tessitura della juta	—	—	—	—	—	—	—	—	—	—
436	Industria della maglia, maglieria e calze	127	127	30	60	11	33	10	40	7	35
436.1	Produzione di calze per uomo, donna e ragazzo	4	4	—	—	—	—	—	—	—	—
436.2	Produzione di tessuti a maglia	7	7	3	6	—	—	2	8	—	—
436.3	Produzione di altri articoli di maglieria	116	116	27	54	11	33	8	32	7	35
437	Industria del perfezionamento dei tessuti	2	2	3	6	1	3	—	—	—	—
438	Industria per la produzione di arazzi, tappeti, copripavimento, linoleum e tele cerate	2	2	2	4	1	3	—	—	1	5
438.1	Produzione arazzi, tappeti e moquettes di qualsiasi fibra	2	2	2	4	1	3	—	—	—	—
438.2	Produzione di linoleum e di altri copripavimento a base di prodotti tessili o di carta; di tele cerate e di altri tessuti intonacati	—	—	—	—	—	—	—	—	1	5
439	Altre industrie tessili	18	18	4	8	6	18	1	4	—	—
439.1	Produzione di feltri battuti	—	—	—	—	—	—	—	—	—	—
439.2	Produzione di stoffe non tessute, di murali e di stoffe a pelo lungo	2	2	—	—	2	6	—	—	—	—
439.3	Produzione di nastri, fettucce, stringhe, trecce, passamanerie di fibre tessili	—	—	2	4	1	3	—	—	—	—
439.4	Produzione di manufatti e tessuti elastici	—	—	1	2	—	—	—	—	—	—
439.5	Produzione di cordami e spaghi di qualsiasi tipo di fibra	1	1	—	—	—	—	—	—	—	—
439.6	Produzione di articoli tessili diversi	4	4	1	2	3	9	—	—	—	—
439.7	Produzione di tubetti, rocchetti, navette, bobine, scardassi, fusi ecc. in fibra	—	—	—	—	—	—	1	4	—	—
439.8	Produzione di tulli, pizzi e merletti	6	6	—	—	—	—	—	—	—	—
439.9	Produzione di ricami	5	5	—	—	—	—	—	—	—	—
44	Industrie delle pelli e del cuoio	55	55	31	62	12	36	19	76	5	25
441	Concia e tintura delle pelli e del cuoio	16	16	5	10	3	9	2	8	1	5
442	Produzione di articoli in cuoio e affini	39	39	26	52	9	27	17	68	4	20
442.1	Produzione di marocchineria, articoli da viaggio e di articoli tecnici in cuoio	36	36	25	50	7	21	12	48	4	20
442.2	Produzione di guanti in pelle	3	3	1	2	2	6	5	20	—	—
45	Industrie delle calzature, di articoli d'abbigliamento e di biancheria per la casa	1.264	1.264	313	626	86	258	68	272	29	145
451	Produzione a macchina di calzature	6	6	4	8	4	12	—	—	2	10
451.1	Produzione a macchina di calzature e pantofole	3	3	3	6	3	9	—	—	2	10
451.2	Produzione di parti ed accessori per calzature	3	3	1	2	1	3	—	—	—	—
452	Produzione a mano e su misura di calzature	14	14	2	4	3	9	—	—	—	—
453	Confezione in serie di articoli di abbigliamento ed altre attività collegate	116	116	31	62	11	33	20	80	5	25
453.1	Confezione di articoli di vestiario in pelle	7	7	1	2	1	3	—	—	—	—
453.2	Confezione di vestiario esterno per donna, giovanetta e bambini	28	28	6	12	5	15	4	16	2	10
453.3	Confezione di vestiario esterno per uomo e ragazzo	10	10	2	4	—	—	1	4	2	10
453.4	Confezione di vestiario esterno di tipo speciale	7	7	6	12	2	6	5	20	—	—
453.5	Confezione di camicie e biancheria per uomo e ragazzo	6	6	3	6	—	—	2	8	—	—
453.6	Confezione di biancheria per donna e di corsetteria	11	11	3	6	2	6	4	16	—	—
453.7	Confezione di cappelli	9	9	2	4	—	—	—	—	—	—

classe, sottoclasse e categoria di attività economica

CON ADDETTI										TOTALE		N. Classifi- cazione
6 - 9		10 - 14		15 - 19		20 - 49		50 e oltre		Imprese	Addetti	
Imprese	Addetti	Imprese	Addetti	Imprese	Addetti	Imprese	Addetti	Imprese	Addetti	Imprese	Addetti	
—	—	—	—	—	—	—	—	—	—	—	—	427
—	—	—	—	—	—	—	—	—	—	4	11	428
—	—	—	—	—	—	—	—	—	—	—	—	428.1
—	—	—	—	—	—	—	—	—	—	4	11	428.2
—	—	—	—	—	—	—	—	—	—	—	—	429
—	—	—	—	—	—	—	—	—	—	—	—	429.1
—	—	—	—	—	—	—	—	—	—	—	—	429.2
15	105	6	66	1	15	—	—	—	—	261	575	43
—	—	—	—	—	—	—	—	—	—	8	10	431
—	—	—	—	—	—	—	—	—	—	—	—	431.1
—	—	—	—	—	—	—	—	—	—	—	—	431.2
—	—	—	—	—	—	—	—	—	—	1	2	431.3
—	—	—	—	—	—	—	—	—	—	7	8	431.4
—	—	—	—	—	—	—	—	—	—	—	—	431.5
—	—	—	—	—	—	—	—	—	—	1	3	432
—	—	—	—	—	—	—	—	—	—	—	—	432.1
—	—	—	—	—	—	—	—	—	—	1	3	432.2
—	—	—	—	—	—	—	—	—	—	—	—	432.3
—	—	1	12	—	—	—	—	—	—	5	20	433
—	—	1	12	—	—	—	—	—	—	2	14	433.1
—	—	—	—	—	—	—	—	—	—	3	6	433.2
—	—	—	—	1	15	—	—	—	—	1	15	434
—	—	—	—	—	—	—	—	—	—	—	—	434.1
—	—	—	—	—	—	—	—	—	—	—	—	434.2
—	—	—	—	1	15	—	—	—	—	1	15	434.3
—	—	—	—	—	—	—	—	—	—	—	—	434.4
—	—	—	—	—	—	—	—	—	—	—	—	435
—	—	—	—	—	—	—	—	—	—	—	—	435.1
—	—	—	—	—	—	—	—	—	—	—	—	435.2
—	—	—	—	—	—	—	—	—	—	—	—	435.3
9	67	4	43	—	—	—	—	—	—	198	405	436
—	—	—	—	—	—	—	—	—	—	4	4	436.1
9	67	4	43	—	—	—	—	—	—	12	21	436.2
2	13	1	11	—	—	—	—	—	—	182	380	436.3
—	—	—	—	—	—	—	—	—	—	9	35	437
—	—	—	—	—	—	—	—	—	—	6	14	438
—	—	—	—	—	—	—	—	—	—	5	9	438.1
—	—	—	—	—	—	—	—	—	—	1	5	438.2
4	25	—	—	—	—	—	—	—	—	33	73	439
—	—	—	—	—	—	—	—	—	—	—	—	439.1
—	—	—	—	—	—	—	—	—	—	4	8	439.2
—	—	—	—	—	—	—	—	—	—	3	7	439.3
—	—	—	—	—	—	—	—	—	—	1	2	439.4
1	6	—	—	—	—	—	—	—	—	2	7	439.5
3	19	—	—	—	—	—	—	—	—	11	34	439.6
—	—	—	—	—	—	—	—	—	—	1	4	439.7
—	—	—	—	—	—	—	—	—	—	6	6	439.8
—	—	—	—	—	—	—	—	—	—	5	5	439.9
7	44	3	32	—	—	1	27	—	—	133	357	44
1	7	1	10	—	—	—	—	—	—	29	65	441
6	37	2	22	—	—	1	27	—	—	104	292	442
6	37	2	22	—	—	—	—	1	27	93	261	442.1
—	—	—	—	—	—	—	—	—	—	11	31	442.2
67	453	19	222	4	62	2	66	—	—	1.852	3.368	45
—	—	1	12	—	—	—	—	—	—	17	48	451
—	—	—	—	—	—	—	—	—	—	11	28	451.1
—	—	1	12	—	—	—	—	—	—	6	20	451.2
1	9	—	—	—	—	—	—	—	—	20	36	452
28	192	8	94	—	—	1	22	—	—	220	624	453
—	—	1	10	—	—	—	—	—	—	10	22	453.1
13	88	2	24	—	—	—	—	—	—	60	193	453.2
1	8	—	—	—	—	—	—	1	22	17	58	453.3
5	32	—	—	—	—	—	—	—	—	25	77	453.4
1	6	—	—	—	—	—	—	—	—	12	26	453.5
4	29	5	60	—	—	—	—	—	—	29	128	453.6
1	8	—	—	—	—	—	—	—	—	12	21	453.7

segue TAV. 3B - Imprese artigiane per numero di addetti e per ramo,

N. Classifi- cazione	RAMI, CLASSI, SOTTOCLASSI E CATEGORIE DI ATTIVITÀ ECONOMICA	I M P R E S E									
		1		2		3		4		5	
		Imprese	Addetti	Imprese	Addetti	Imprese	Addetti	Imprese	Addetti	Imprese	Addetti
453.8	Confezioni varie e accessorie per abbigliamento	13	13	4	8	1	3	4	16	1	5
453.9	Altre attività collegate all'industria dell'abbigliamento	25	25	4	8	—	—	—	—	—	—
454	<i>Confezione su misura di vestiario e biancheria; modisterie</i>	737	737	140	280	25	75	12	48	4	20
454.1	Confezione su misura di vestiario; modisterie	726	726	135	270	24	72	12	48	4	20
454.2	Confezione di biancheria su misura	11	11	5	10	1	3	—	—	—	—
455	<i>Confezione di altri articoli tessili</i>	321	321	93	186	28	84	21	84	11	55
455.1	Confezione di biancheria da casa e per l'arredamento	23	23	9	18	1	3	1	4	3	15
455.2	Produzione di articoli in materie tessili non altrove classificati	298	298	84	168	27	81	20	80	8	40
456	<i>Confezione di pellicce</i>	70	70	43	86	15	45	15	60	7	35
46	Industrie del legno e del mobile in legno	1.665	1.665	478	956	172	516	84	336	48	240
461	<i>Segagione e preparazione industriale del legno</i>	27	27	17	34	8	24	4	16	1	5
462	<i>Produzione di prodotti semifiniti in legno</i>	5	5	1	2	2	6	—	—	1	5
463	<i>Produzione in serie di elementi di carpenteria, falegnameria e pavimenti in legno</i>	1.026	1.026	258	516	96	288	40	160	26	130
463.1	Laboratori di falegnameria e carpenteria in legno	883	883	207	414	75	225	26	104	20	100
463.2	Produzione e/o posa in opera di falegnameria industriale per l'edilizia e di pavimenti in legno	100	100	41	82	13	39	11	44	2	10
463.3	Cantieri per carpenteria navale in legno	43	43	10	20	8	24	3	12	4	20
464	<i>Costruzione di imballaggi in legno</i>	19	19	11	22	6	18	7	28	5	25
465	<i>Costruzione di altri oggetti in legno</i>	177	177	78	156	31	93	10	40	4	20
465.1	Costruzione e riparazione di veicoli in legno e di parti in legno di autoveicoli	1	1	1	2	—	—	—	—	—	—
465.2	Costruzione di oggetti vari in legno	50	50	15	30	4	12	2	8	1	5
465.3	Laboratori di cornici e vetrai	126	126	62	124	27	81	8	32	3	15
466	<i>Produzione di articoli in sughero, paglia, giunco e vimini; produzione di spazzole e pennelli</i>	22	22	9	18	5	15	2	8	1	5
466.1	Produzione di articoli in sughero	2	2	2	4	—	—	—	—	1	5
466.2	Produzione di articoli in paglia, giunco e vimini	18	18	7	14	4	12	1	4	—	—
466.3	Produzione di spazzole, scope e pennelli	2	2	—	—	1	3	1	4	—	—
467	<i>Industria del mobile e dell'arredamento in legno</i>	389	389	104	208	24	72	21	84	10	50
467.1	Costruzione di mobili vari in legno	101	101	52	104	15	45	17	68	9	45
467.2	Costruzione di mobili e arredamenti in giunco, vimini, canne e simili	1	1	—	—	1	3	1	4	—	—
467.3	Produzione di materassi di ogni tipo	75	75	19	38	2	6	—	—	—	—
467.4	Lucidatura, laccatura e doratura di mobili e di altri oggetti in legno; restauro di mobili	212	212	33	66	6	18	3	12	1	5
47	Industrie della carta; stampa ed editoria	184	184	106	212	71	213	39	156	35	175
471	<i>Produzione della pasta-carta, della carta e del cartone</i>	3	3	2	4	1	3	—	—	2	10
472	<i>Trasformazione della carta e del cartone, fabbricazione di articoli in carta, cartone e ovatta di cellulosa</i>	14	14	7	14	8	24	4	16	—	—
473	<i>Stampa e industrie affini</i>	139	139	88	176	59	177	32	128	31	155
473.1	Stabilimenti per la stampa di giornali quotidiani	—	—	—	—	—	—	—	—	1	5
473.2	Altri stabilimenti di arti grafiche	85	85	65	130	45	135	23	92	23	115
473.3	Legatorie e rilegatorie	37	37	14	28	8	24	5	20	3	15
473.4	Industrie collegate alla stampa	17	17	9	18	6	18	4	16	4	20
474	<i>Editoria</i>	28	28	9	18	3	9	3	12	2	10
48	Industrie della gomma e dei manufatti di materie plastiche	155	155	80	160	30	90	26	104	13	65
481	<i>Industria della gomma</i>	12	12	8	16	6	18	1	4	3	15
481.2	Produzione di altri articoli in gomma	12	12	8	16	6	18	1	4	3	15
482	<i>Ricostruzione di pneumatici, vulcanizzazione e riparazione di pneumatici</i>	31	31	16	32	11	33	9	36	1	5
483	<i>Industria dei prodotti delle materie plastiche</i>	112	112	56	112	13	39	16	64	9	45
49	Industrie manifatturiere diverse	252	252	110	220	55	165	26	104	16	80
491	<i>Produzione di oreficeria, argenteria, bigiotteria e taglio delle pietre preziose</i>	116	116	53	106	26	78	10	40	8	40
491.1	Produzione di oreficeria, argenteria, bigiotteria e coniazione di monete e medaglie	114	114	53	106	26	78	9	36	8	40
491.2	Lavorazione di pietre dure e preziose per gioielleria e per uso industriale	2	2	—	—	—	—	1	4	—	—
492	<i>Costruzione di strumenti musicali e relativi accessori</i>	3	3	1	2	—	—	1	4	—	—
493	<i>Laboratori fotografici e cinematografici</i>	85	85	35	70	15	45	3	12	3	15
493.1	Sviluppo e stampa di films cinematografici	—	—	—	—	—	—	—	—	—	—
493.3	Laboratori fotografici	85	85	35	70	15	45	3	12	3	15
494	<i>Costruzione di giochi, giocattoli e articoli sportivi</i>	9	9	4	8	6	18	3	12	1	5
494.1	Costruzione di giochi	2	2	1	2	—	—	—	—	1	5
494.2	Costruzione di giocattoli e loro parti	4	4	2	4	4	12	2	8	—	—
494.3	Costruzione di articoli sportivi	3	3	1	2	2	6	1	4	—	—
495	<i>Altre industrie manifatturiere non altrove classificate</i>	32	32	12	24	7	21	3	12	2	10
496	<i>Industria del confezionamento</i>	7	7	5	10	1	3	6	24	2	10
496.1	Confezionamento di generi alimentari	3	3	3	6	—	—	3	12	2	10
496.2	Confezionamento di generi non alimentari	4	4	2	4	1	3	3	12	—	—
5	Industrie delle costruzioni e delle installazioni di impianti per l'edilizia	5.715	5.715	1.024	2.048	496	1.488	297	1.188	231	1.155
50	Edilizia e genio civile	5.715	5.715	1.024	2.048	496	1.488	297	1.188	231	1.155
501	<i>Costruzioni edili - restauro e manutenzione di fabbricati</i>	2.907	2.907	539	1.078	302	906	190	760	168	840
501.1	Costruzioni d'immobili per abitazione ed altri usi	2.775	2.775	515	1.030	287	861	184	736	161	805
501.2	Attività ausiliarie delle costruzioni	132	132	24	48	15	45	6	24	7	35
502	<i>Genio civile</i>	167	167	22	44	17	51	13	52	11	55
502.1	Costruzione di strade e lavori in terra	158	158	21	42	15	45	12	48	11	55
502.2	Costruzione di opere specializzate	9	9	1	2	2	6	1	4	—	—
503	<i>Installazione di impianti per l'edilizia</i>	1.169	1.169	316	632	126	378	73	292	41	205

classe, sottoclasse e categoria di attività economica

CON ADDETTI										TOTALE		N. Classifi- cazione
6 - 9		10 - 14		15 - 19		20 - 49		50 e oltre		Imprese	Addetti	
Imprese	Addetti	Imprese	Addetti	Imprese	Addetti	Imprese	Addetti	Imprese	Addetti	Imprese	Addetti	
3	21	—	—	—	—	—	—	—	—	26	66	453.8
—	—	—	—	—	—	—	—	—	—	29	33	453.9
19	129	4	46	4	62	1	44	—	—	946	1.441	454
18	123	4	46	3	47	1	44	—	—	927	1.396	454.1
1	6	—	—	1	15	—	—	—	—	19	45	454.2
5	32	2	24	—	—	—	—	—	—	481	786	455
—	—	—	—	—	—	—	—	—	—	37	63	455.1
5	32	2	24	—	—	—	—	—	—	444	723	455.2
14	91	4	46	—	—	—	—	—	—	168	433	456
104	720	16	176	4	70	1	20	—	—	2.572	4.699	46
5	32	—	—	—	—	—	—	—	—	62	138	461
—	—	1	10	—	—	—	—	—	—	10	28	462
48	336	6	68	1	15	—	—	—	—	1.501	2.539	463
34	236	1	12	1	15	—	—	—	—	1.247	1.989	463.1
12	84	2	23	—	—	—	—	—	—	181	382	463.2
2	16	3	33	—	—	—	—	—	—	73	168	463.3
8	56	2	20	—	—	—	—	—	—	58	188	464
15	105	1	12	—	—	—	—	—	—	316	603	465
1	7	—	—	—	—	—	—	—	—	3	10	465.1
6	44	—	—	—	—	—	—	—	—	78	149	465.2
8	54	1	12	—	—	—	—	—	—	235	444	465.3
2	14	1	10	—	—	—	—	—	—	42	92	466
—	—	—	—	—	—	—	—	—	—	5	11	466.1
1	8	1	10	—	—	—	—	—	—	32	66	466.2
1	6	—	—	—	—	—	—	—	—	5	15	466.3
26	177	5	56	3	55	1	20	—	—	583	1.111	467
22	147	5	56	3	55	1	20	—	—	225	641	467.1
—	—	—	—	—	—	—	—	—	—	3	8	467.2
—	—	—	—	—	—	—	—	—	—	96	119	467.3
4	30	—	—	—	—	—	—	—	—	259	343	467.4
70	495	19	211	2	36	—	—	—	—	526	1.682	47
6	45	1	10	—	—	—	—	—	—	15	75	471
10	72	—	—	—	—	—	—	—	—	43	140	472
53	369	18	201	2	36	—	—	—	—	422	1.381	473
—	—	—	—	—	—	—	—	—	—	1	5	473.1
41	291	15	167	2	36	—	—	—	—	299	1.051	473.2
8	51	1	10	—	—	—	—	—	—	76	185	473.3
4	27	2	24	—	—	—	—	—	—	46	140	473.4
1	9	—	—	—	—	—	—	—	—	46	86	474
28	194	10	109	1	15	1	21	—	—	344	913	48
1	8	2	24	—	—	—	—	—	—	33	97	481
1	8	2	24	—	—	—	—	—	—	33	97	481.2
4	29	1	13	—	—	—	—	—	—	73	179	482
23	157	7	72	1	15	1	21	—	—	238	637	483
27	188	11	121	1	16	—	—	—	—	498	1.146	49
12	82	4	42	1	16	—	—	—	—	230	520	491
12	82	4	42	1	16	—	—	—	—	227	514	491.1
—	—	—	—	—	—	—	—	—	—	3	6	491.2
—	—	—	—	—	—	—	—	—	—	5	9	492
3	21	2	20	—	—	—	—	—	—	146	268	493
—	—	—	—	—	—	—	—	—	—	—	—	493.1
3	21	2	20	—	—	—	—	—	—	146	268	493.3
3	18	2	22	—	—	—	—	—	—	28	92	494
1	6	—	—	—	—	—	—	—	—	5	15	494.1
1	6	1	12	—	—	—	—	—	—	14	46	494.2
1	6	1	10	—	—	—	—	—	—	9	31	494.3
6	44	2	24	—	—	—	—	—	—	64	167	495
3	23	1	13	—	—	—	—	—	—	25	90	496
1	6	—	—	—	—	—	—	—	—	12	37	496.1
2	17	1	13	—	—	—	—	—	—	13	53	496.2
424	3.037	107	1.162	4	63	2	50	—	—	8.300	15.906	5
424	3.037	107	1.162	4	63	2	50	—	—	8.300	15.906	50
310	2.234	81	863	1	16	1	29	—	—	4.499	9.633	501
296	2.134	77	822	1	16	1	29	—	—	4.297	9.208	501.1
14	100	4	41	—	—	—	—	—	—	202	425	501.2
20	139	3	33	—	—	—	—	—	—	253	541	502
11	75	2	21	—	—	—	—	—	—	230	444	502.1
9	64	1	12	—	—	—	—	—	—	23	97	502.2
79	565	20	235	3	47	1	21	—	—	1.828	3.544	503

segue TAV. 3B - Imprese artigiane per numero di addetti e per ramo,

N. Classificazione	RAMI, CLASSI, SOTTOCLASSI E CATEGORIE DI ATTIVITÀ ECONOMICA	IMPRESSE									
		1		2		3		4		5	
		Imprese	Addetti	Imprese	Addetti	Imprese	Addetti	Imprese	Addetti	Imprese	Addetti
503.1	Installazione di impianti di riscaldamento, di condizionamento, idrico-sanitari e di distribuzione di gas e di acqua calda	760	760	202	404	73	219	43	172	26	130
503.2	Installazione di impianti elettrici per l'edilizia	409	409	114	228	53	159	30	120	15	75
504	Attività di finiture dell'edilizia	1.472	1.472	147	294	51	153	21	84	11	55
6	Commercio, pubblici esercizi e alberghi; riparazioni di beni di consumo e di veicoli	2.512	2.512	986	1.972	384	1.152	214	856	130	650
6B	Riparazioni di beni di consumo e di veicoli	2.512	2.512	986	1.972	384	1.152	214	856	130	650
67	Riparazioni di beni di consumo e di veicoli	2.512	2.512	986	1.972	384	1.152	214	856	130	650
671	Riparazioni di autoveicoli e biciclette	1.189	1.189	736	1.472	314	942	180	720	110	550
671.1	Riparazioni di autoveicoli	692	692	494	988	198	594	102	408	54	270
671.2	Riparazioni di carrozzerie di autoveicoli	316	316	204	408	100	300	72	288	51	255
671.3	Riparazioni di motoveicoli e biciclette	181	181	38	76	16	48	6	24	5	25
672	Riparazioni di calzature e articoli in cuoio	536	536	67	134	6	18	1	4	—	—
673	Riparazioni di elettrodomestici, radio, televisori, giradischi e fonografi	428	428	96	192	36	108	20	80	7	35
674	Riparazioni di orologi e gioiellerie	132	132	36	72	6	18	1	4	1	5
675	Riparazioni non altrove classificate	227	227	51	102	22	66	12	48	12	60
7	Trasporti e comunicazioni	3.758	3.758	670	1.340	163	489	93	372	50	250
71	Ferrovie	5	5	1	2	1	3	—	—	—	—
710	Ferrovie	5	5	1	2	1	3	—	—	—	—
710.3	Servizi ausiliari delle ferrovie, in appalto	5	5	1	2	1	3	—	—	—	—
72	Altri trasporti terrestri	3.513	3.513	544	1.088	111	333	67	268	38	190
721	Metropolitane, tranvie e servizi regolari d'autobus	—	—	—	—	—	—	—	—	—	—
722	Trasporti su strada di viaggiatori	1.136	1.136	37	74	2	6	2	8	1	5
723	Trasporti su strada di merci	2.376	2.376	506	1.012	109	327	65	260	37	185
725	Trasporti con impianti a fune	1	1	1	2	—	—	—	—	—	—
73	Trasporti fluviali, lacuali e lagunari	3	3	2	4	1	3	1	4	—	—
730	Trasporti fluviali, lacuali e lagunari	3	3	2	4	1	3	1	4	—	—
76	Attività connesse ai trasporti	221	221	121	242	45	135	24	96	11	55
761	Attività connesse ai trasporti terrestri	166	166	101	202	34	102	17	68	6	30
762	Attività connesse ai trasporti di navigazione interna	2	2	—	—	1	3	—	—	—	—
762.1	Attività complementari ai trasporti di navigazione interna	2	2	—	—	—	—	—	—	—	—
762.2	Servizi ausiliari dei trasporti di navigazione interna	—	—	—	—	1	3	—	—	—	—
763	Attività connesse ai trasporti marittimi ed al cabotaggio	53	53	20	40	10	30	7	28	5	25
763.1	Attività complementari ai trasporti marittimi	8	8	3	6	1	3	2	8	3	15
763.2	Servizi ausiliari dei trasporti marittimi	45	45	17	34	9	27	5	20	2	10
77	Agenzie di viaggio, intermediari dei trasporti, magazzini di custodia e deposito	16	16	2	4	5	15	1	4	1	5
772	Intermediari dei trasporti	16	16	2	4	5	15	1	4	1	5
772.1	Servizi di portabagagli, carico, scarico e facchinaggio	16	16	2	4	5	15	1	4	1	5
8	Credito e assicurazione, servizi prestati alle imprese; noleggio	41	41	20	40	6	18	4	16	1	5
8B	Servizi prestati alle imprese; noleggio	41	41	20	40	6	18	4	16	1	5
83	Ausiliari finanziari e delle assicurazioni, affari immobiliari, servizi prestati alle imprese	41	41	20	40	6	18	4	16	1	5
839	Altri servizi prestati alle imprese	41	41	20	40	6	18	4	16	1	5
839.6	Copisterie	41	41	20	40	6	18	4	16	1	5
84	Noleggio di beni mobili	—	—	—	—	—	—	—	—	—	—
841	Noleggio di macchinari e di attrezzature agricole	—	—	—	—	—	—	—	—	—	—
842	Noleggio di macchinari e di attrezzature per l'edilizia	—	—	—	—	—	—	—	—	—	—
9	Pubblica amministrazione; servizi pubblici e privati	3.652	3.652	1.629	3.258	492	1.476	186	744	73	365
9B	Servizi pubblici e privati	3.652	3.652	1.629	3.258	492	1.476	186	744	73	365
92	Servizi d'igiene pubblica ed amministrazione di cimiteri	405	405	46	92	17	51	16	64	12	60
921	Servizi di nettezza urbana, di disinfestazione e servizi analoghi	15	15	5	10	1	3	3	12	2	10
921.1	Servizi di nettezza urbana, di disinfestazione e servizi analoghi, pubblici	—	—	—	—	—	—	—	—	—	—
921.2	Servizi di nettezza urbana, di disinfestazione e servizi analoghi, privati	15	15	5	10	1	3	3	12	2	10
922	Amministrazione dei cimiteri	—	—	—	—	—	—	—	—	—	—
923	Servizi di pulizia	390	390	41	82	16	48	13	52	10	50
98	Servizi personali	3.247	3.247	1.583	3.166	475	1.425	170	680	61	305
981	Servizi di lavanderia, tintoria e affini	659	659	282	564	71	213	19	76	9	45
982	Servizi per l'igiene e l'estetica della persona	2.456	2.456	1.220	2.440	384	1.152	145	580	48	240
982.1	Laboratori di parrucchiere ed istituti di bellezza	2.456	2.456	1.220	2.440	384	1.152	145	580	48	240
983	Studi e laboratori fotografici	107	107	63	126	10	30	3	12	1	5
983.1	Studi fotografici	107	107	63	126	10	30	3	12	1	5
984	Servizi personali non altrove classificati	25	25	18	36	10	30	3	12	3	15
984.1	Servizi di pompe funebri e di cremazione	25	25	18	36	10	30	3	12	3	15
	TOTALE	21.699	21.699	6.604	13.208	2.557	7.671	1.490	5.960	869	4.345

classe, sottoclasse e categoria di attività economica

CON ADDETTI										TOTALE		N. Classifi- cazione
6 - 9		10 - 14		15 - 19		20 - 49		50 e oltre		Imprese	Addetti	
Imprese	Addetti	Imprese	Addetti	Imprese	Addetti	Imprese	Addetti	Imprese	Addetti	Imprese	Addetti	
56	401	16	191	1	15	—	—	—	—	1.177	2.292	503.1
23	164	4	44	2	32	1	21	—	—	651	1.252	503.2
15	99	3	31	—	—	—	—	—	—	1.720	2.188	504
160	1.102	34	383	2	31	—	—	—	—	4.422	8.658	6
160	1.102	34	383	2	31	—	—	—	—	4.422	8.658	6B
160	1.102	34	383	2	31	—	—	—	—	4.422	8.658	67
136	936	30	337	2	31	—	—	—	—	2.697	6.177	671
85	586	19	212	—	—	—	—	—	—	1.644	3.750	671.1
48	332	11	125	2	31	—	—	—	—	804	2.055	671.2
3	18	—	—	—	—	—	—	—	—	249	372	671.3
2	15	—	—	—	—	—	—	—	—	612	707	672
10	67	2	22	—	—	—	—	—	—	599	932	673
—	—	1	12	—	—	—	—	—	—	177	243	674
12	84	1	12	—	—	—	—	—	—	337	599	675
62	403	3	36	1	19	5	151	—	—	4.805	6.818	7
—	—	1	11	—	—	—	—	—	—	8	21	71
—	—	1	11	—	—	—	—	—	—	8	21	710
—	—	1	11	—	—	—	—	—	—	8	21	710.3
42	269	1	14	—	—	2	54	—	—	4.318	5.729	72
—	—	—	—	—	—	—	—	—	—	—	—	721
4	27	—	—	—	—	—	—	—	—	1.182	1.256	722
38	242	1	14	—	—	2	54	—	—	3.134	4.470	723
—	—	—	—	—	—	—	—	—	—	2	3	725
1	7	—	—	—	—	—	—	—	—	8	21	73
1	7	—	—	—	—	—	—	—	—	8	21	730
17	115	—	—	—	—	—	—	—	—	439	864	76
8	52	—	—	—	—	—	—	—	—	332	620	761
—	—	—	—	—	—	—	—	—	—	3	5	762
—	—	—	—	—	—	—	—	—	—	2	2	762.1
—	—	—	—	—	—	—	—	—	—	1	3	762.2
9	63	—	—	—	—	—	—	—	—	104	239	763
4	25	—	—	—	—	—	—	—	—	21	65	763.1
5	38	—	—	—	—	—	—	—	—	83	174	763.2
2	12	1	11	1	19	3	97	—	—	32	183	77
2	12	1	11	1	19	3	97	—	—	32	183	772
2	12	1	11	1	19	3	97	—	—	32	183	772.1
2	14	—	—	—	—	—	—	—	—	74	134	8
2	14	—	—	—	—	—	—	—	—	74	134	8B
2	14	—	—	—	—	—	—	—	—	74	134	83
2	14	—	—	—	—	—	—	—	—	74	134	839
2	14	—	—	—	—	—	—	—	—	74	134	839.6
—	—	—	—	—	—	—	—	—	—	—	—	84
—	—	—	—	—	—	—	—	—	—	—	—	841
—	—	—	—	—	—	—	—	—	—	—	—	842
79	571	19	204	3	51	3	84	—	—	6.136	10.405	9
79	571	19	204	3	51	3	84	—	—	6.136	10.405	9B
22	166	9	95	1	17	3	84	—	—	531	1.034	92
2	17	2	20	—	—	—	—	—	—	30	87	921
—	—	—	—	—	—	—	—	—	—	—	—	921.1
2	17	2	20	—	—	—	—	—	—	30	87	921.2
—	—	—	—	—	—	—	—	—	—	—	—	922
20	149	7	75	1	17	3	84	—	—	501	947	923
57	405	10	109	2	34	—	—	—	—	5.605	9.371	98
10	68	3	31	1	19	—	—	—	—	1.054	1.675	981
43	307	6	68	1	15	—	—	—	—	4.303	7.258	982
43	307	6	68	1	15	—	—	—	—	4.303	7.258	982.1
1	9	—	—	—	—	—	—	—	—	185	289	983
1	9	—	—	—	—	—	—	—	—	185	289	983.1
3	21	1	10	—	—	—	—	—	—	63	149	984
3	21	1	10	—	—	—	—	—	—	63	149	984.1
1.471	10.374	410	4.533	42	689	18	498	1	55	35.161	69.032	

segue TAV. 4 - Imprese per numero di unità locali e per ramo,

N. Classificazione	RAMI, CLASSI E SOTTOCLASSI DI ATTIVITÀ ECONOMICA	IMPRESE CON													
		1		2				3				4			
		Imprese	Addetti	Imprese	Addetti	di cui in Regione		Imprese	Addetti	di cui in Regione		Imprese	Addetti	di cui in Regione	
						Unità locali	Addetti			Unità locali	Addetti			Unità locali	Addetti
233	Produzione ed estrazione di sale	—	—	—	—	—	—	—	—	—	—	—	—	—	
239	Estrazione di altri minerali; torbiere	1	12	1	123	2	123	1	140	1	9	—	—	—	
24	Lavorazione dei minerali non metalliferi	507	3.664	50	990	92	627	10	288	30	288	—	—	—	
241	Produzione di materiali da costruzione in laterizio	7	278	1	24	1	2	1	24	3	24	—	—	—	
242	Produzione di cemento, calce e gesso	12	100	3	187	5	127	—	—	—	—	—	—	—	
243	Produzione di materiali per costruzione in calcestruzzo, amianto-cemento e gesso	43	304	5	41	10	41	2	27	6	27	—	—	—	
244	Produzione di articoli in amianto	2	24	2	249	2	4	—	—	—	—	—	—	—	
245	Lavorazione della pietra e di prodotti minerali non metalliferi	251	1.248	23	189	44	176	5	44	15	44	—	—	—	
246	Produzione di mole e di altri corpi abrasivi applicati	5	45	2	25	4	25	1	8	3	8	—	—	—	
247	Industria del vetro	44	800	6	45	12	45	—	—	—	—	—	—	—	
248	Produzione di prodotti in ceramica	143	865	8	230	14	207	1	185	3	185	—	—	—	
25	Industrie chimiche	205	1.729	27	726	43	510	5	1.809	7	480	—	—	—	
251	Produzione di prodotti chimici di base	38	356	6	175	7	57	—	—	—	—	—	—	—	
255	Produzione mastici, pitture, vernici e inchiostri da stampa	24	177	8	191	13	168	2	133	2	121	—	—	—	
256	Produzione di altri prodotti chimici principalmente destinati all'industria e all'agricoltura	40	364	4	117	6	43	—	—	—	—	—	—	—	
257	Produzione di prodotti farmaceutici	19	420	3	116	6	116	—	—	—	—	—	—	—	
258	Produzione di sapone e detergenti sintetici nonché di altri prodotti per l'igiene del corpo e di profumeria	68	372	6	127	11	126	3	1.676	5	359	—	—	—	
259	Produzione di altri prodotti chimici	15	36	—	—	—	—	—	—	—	—	—	—	—	
26	Produzione di fibre artificiali e sintetiche	—	—	—	—	—	—	—	—	—	—	—	—	—	
260	Produzione di fibre artificiali e sintetiche	1	4	—	—	—	—	—	—	—	—	—	—	—	
3	Industrie manifatturiere per la lavorazione e la trasformazione dei metalli; meccanica di precisione	3.808	26.626	257	7.264	488	6.660	41	6.216	99	5.085	17	4.255	46	
31	Costruzione di prodotti in metallo	1.883	10.106	125	3.264	240	2.790	17	1.601	45	728	5	449	13	
311	Fonderie	45	1.688	3	662	6	662	2	136	6	136	—	—	—	
312	Fucinatura, stampaggio, imbutitura, tranciatura e lavorazione a sbalzo	34	235	—	—	—	—	—	—	—	—	1	108	4	
313	Seconda trasformazione, trattamento e rivestimento dei metalli	286	1.776	25	463	47	357	4	61	11	47	—	—	—	
314	Costruzione e installazione di carpenteria metallica	688	3.810	66	1.791	126	1.444	8	1.160	20	307	2	311	3	
315	Costruzione e installazione di caldaie e serbatoi	17	169	2	62	3	41	—	—	—	—	1	27	2	
316	Costruzione di utensili e articoli finiti in metallo	164	1.084	8	192	16	192	2	240	5	234	—	—	—	
319	Officine meccaniche non altrove classificate	649	1.344	21	94	42	94	1	4	3	4	1	3	4	
32	Costruzione e installazione di macchine	737	4.207	44	880	85	848	6	2.830	12	2.677	1	5	4	
321	Costruzione o montaggio di macchine e attrezzature per l'agricoltura e la zootecnia	10	69	—	—	—	—	—	—	—	—	—	—	—	
322	Costruzione di macchine utensili per la lavorazione dei metalli; di utensileria per macchine utensili e operatrici	29	419	2	188	3	177	—	—	—	—	—	—	—	
323	Costruzione e installazione di macchine tessili e loro accessori; costruzione macchine e installazione impianti per il trattamento dei tessuti; costruzione di macchine per cucire e maglieria	8	355	1	119	1	115	—	—	—	—	—	—	—	
324	Costruzione e installazione di macchine e apparecchi per le industrie alimentari, chimiche e affini	18	157	2	34	3	17	—	—	—	—	—	—	—	
325	Costruzione e installazione di macchine per industria estrattiva, per lavorazione minerali non metalliferi, per genio civile ed edilizia, per industrie siderurgiche e fonderie; per impianti sollevamento e trasporto	37	1.366	5	138	10	138	1	105	1	101	1	5	4	
326	Costruzione di organi di trasmissione	4	27	—	—	—	—	—	—	—	—	—	—	—	
327	Costruzione e installazione macchine per lavorazione legno, carta, cuoio, pelli e calzature; costruzione apparecchiature igienico-sanitarie e per lavanderia e stireria	20	89	2	18	4	18	1	156	1	17	—	—	—	
328	Costruzione, installazione e riparazione di altre macchine e apparecchi meccanici	611	1.725	32	383	64	383	4	2.569	10	2.559	—	—	—	
33	Costruzione, installazione e riparazione di macchine per ufficio, di macchine ed impianti per elaborazione dati	52	142	2	8	4	8	—	—	—	—	—	—	—	
330	Costruzione, installazione e riparazione di macchine per ufficio ed elaborazione dati	52	142	2	8	4	8	—	—	—	—	—	—	—	

classe e sottoclasse di attività economica

UNITÀ LOCALI														TOTALE					N. Classifi- cazione
5				6 - 10					oltre 10					Unità locali					
Imprese	Addetti	di cui in Regione		Imprese	Unità locali				Imprese	Unità locali				Imprese	Unità locali				
		Unità locali	Addetti		TOTALE	di cui in Regione		TOTALE		di cui in Regione		TOTALE	di cui in Regione						
					Unità locali	Addetti	Unità locali	Addetti		Unità locali	Addetti	Unità locali	Addetti		Unità locali	Addetti	Unità locali	Addetti	
—	—	—	—	—	—	—	—	—	—	—	—	—	—	—	—	—	—	—	233
—	—	—	—	—	—	—	—	—	—	—	—	—	—	3	6	275	4	144	239
—	—	—	—	3	24	2.601	5	907	—	—	—	—	—	570	661	7.543	634	5.486	24
—	—	—	—	—	—	—	—	—	—	—	—	—	—	9	12	326	11	304	241
—	—	—	—	—	—	—	—	—	—	—	—	—	—	15	18	287	17	227	242
—	—	—	—	—	—	—	—	—	—	—	—	—	—	50	59	372	59	372	243
—	—	—	—	—	—	—	—	—	—	—	—	—	—	4	6	273	4	28	244
—	—	—	—	—	—	—	—	—	—	—	—	—	—	279	312	1.481	310	1.468	245
—	—	—	—	—	—	—	—	—	—	—	—	—	—	8	12	78	12	78	246
—	—	—	—	1	10	1.006	1	90	—	—	—	—	—	51	66	1.851	57	935	247
—	—	—	—	2	14	1.595	4	817	—	—	—	—	—	154	176	2.875	164	2.074	248
2	79	8	52	2	12	205	2	99	1	18	504	5	451	242	314	5.052	270	3.321	25
—	—	—	—	—	—	—	—	—	—	—	—	—	—	44	50	531	45	413	251
1	5	5	5	2	12	205	2	99	1	18	504	5	451	38	81	1.215	51	1.021	255
—	—	—	—	—	—	—	—	—	—	—	—	—	—	44	48	481	46	407	256
—	—	—	—	—	—	—	—	—	—	—	—	—	—	22	25	536	25	536	257
1	74	3	47	—	—	—	—	—	—	—	—	—	—	78	94	2.249	87	904	258
—	—	—	—	—	—	—	—	—	—	—	—	—	—	15	15	36	15	36	259
—	—	—	—	—	—	—	—	—	—	—	—	—	—	—	—	—	—	—	26
—	—	—	—	—	—	—	—	—	—	—	—	—	—	1	1	4	1	4	260
7	2.289	21	1.597	10	73	12.054	39	6.511	5	110	33.258	29	10.616	4.145	4.731	91.962	4.530	61.008	3
1	33	1	1	1	10	507	5	185	1	12	4.310	4	728	2.033	2.231	20.270	2.191	14.844	31
—	—	—	—	—	—	—	—	—	—	—	—	—	—	50	57	2.486	57	2.486	311
1	33	1	1	—	—	—	—	—	—	—	—	—	—	36	43	376	39	344	312
—	—	—	—	—	—	—	—	—	1	12	4.310	4	728	316	360	6.610	348	2.908	313
—	—	—	—	1	10	507	5	185	—	—	—	—	—	765	862	7.579	842	5.936	314
—	—	—	—	—	—	—	—	—	—	—	—	—	—	20	25	258	22	215	315
—	—	—	—	—	—	—	—	—	—	—	—	—	—	174	186	1.516	185	1.510	316
—	—	—	—	—	—	—	—	—	—	—	—	—	—	672	698	1.445	698	1.445	319
1	80	3	55	2	15	1.357	9	1.265	1	24	13.101	4	6.951	792	891	22.460	854	16.008	32
—	—	—	—	—	—	—	—	—	—	—	—	—	—	10	10	69	10	69	321
—	—	—	—	—	—	—	—	—	—	—	—	—	—	31	33	607	32	596	322
—	—	—	—	—	—	—	—	—	—	—	—	—	—	9	10	474	9	470	323
1	80	3	55	—	—	—	—	—	—	—	—	—	—	21	27	271	24	229	324
—	—	—	—	1	7	141	7	141	—	—	—	—	—	45	61	1.755	59	1.751	325
—	—	—	—	—	—	—	—	—	—	—	—	—	—	4	4	27	4	27	326
—	—	—	—	—	—	—	—	—	—	—	—	—	—	23	27	263	25	124	327
—	—	—	—	1	8	1.216	2	1.124	1	24	13.101	4	6.951	649	719	18.994	691	12.742	328
—	—	—	—	—	—	—	—	—	—	—	—	—	—	54	56	150	56	150	33
—	—	—	—	—	—	—	—	—	—	—	—	—	—	54	56	150	56	150	330

classe e sottoclasse di attività economica

UNITÀ LOCALI														TOTALE					N. Classifi- cazione
5				6 - 10					oltre 10					TOTALE					
Imprese	Addetti	di cui in Regione		Imprese	Unità locali				Imprese	Unità locali				Imprese	Unità locali				
		di cui in Regione			TOTALE		di cui in Regione			TOTALE		di cui in Regione			TOTALE		di cui in Regione		
		Unità locali	Addetti		Unità locali	Addetti	Unità locali	Addetti		Unità locali	Addetti	Unità locali	Addetti		Unità locali	Addetti	Unità locali	Addetti	
2	1.890	5	1.351	6	38	1.052	18	925	2	38	2.719	18	2.535	541	700	13.945	626	12.829	34
-	-	-	-	-	-	-	-	-	-	-	-	-	-	7	8	343	8	343	341
-	-	-	-	1	6	214	1	187	-	-	-	-	-	53	64	1.030	57	998	342
-	-	-	-	2	13	335	3	288	-	-	-	-	-	110	141	1.622	123	1.523	343
1	1.738	2	1.231	-	-	-	-	-	-	-	-	-	-	39	46	1.887	42	1.377	344
-	-	-	-	1	6	162	6	162	-	-	-	-	-	82	97	2.765	91	2.718	345
-	-	-	-	-	-	-	-	-	-	-	-	-	-	12	15	878	14	856	346
-	-	-	-	-	-	-	-	-	-	-	-	-	-	22	22	88	22	88	347
1	152	3	120	2	13	341	8	288	2	38	2.719	18	2.535	216	307	5.332	269	4.926	348
-	-	-	-	-	-	-	-	-	-	-	-	-	-	24	26	815	25	796	35
-	-	-	-	-	-	-	-	-	-	-	-	-	-	2	3	12	3	12	351
-	-	-	-	-	-	-	-	-	-	-	-	-	-	4	4	138	4	138	352
-	-	-	-	-	-	-	-	-	-	-	-	-	-	18	19	665	18	646	353
2	267	7	171	1	10	9.138	7	4.136	1	36	13.128	3	402	251	356	32.672	312	14.790	36
2	267	7	171	1	10	9.138	7	4.136	-	-	-	-	-	236	302	17.856	292	12.704	361
-	-	-	-	-	-	-	-	-	-	-	-	-	-	2	2	34	2	34	362
-	-	-	-	-	-	-	-	-	1	36	13.128	3	402	9	44	13.258	11	532	363
-	-	-	-	-	-	-	-	-	-	-	-	-	-	2	6	1.513	5	1.509	364
-	-	-	-	-	-	-	-	-	-	-	-	-	-	2	2	11	2	11	365
1	19	5	19	-	-	-	-	-	-	-	-	-	-	450	471	1.650	466	1.591	37
-	-	-	-	-	-	-	-	-	-	-	-	-	-	43	50	565	48	557	371
1	19	5	19	-	-	-	-	-	-	-	-	-	-	366	377	844	375	794	372
-	-	-	-	-	-	-	-	-	-	-	-	-	-	36	38	213	37	212	373
-	-	-	-	-	-	-	-	-	-	-	-	-	-	5	6	28	6	28	374
9	988	37	892	11	75	3.005	54	2.183	4	91	9.885	8	654	8.147	8.793	45.191	8.634	33.312	4
1	129	2	52	3	23	765	12	735	2	35	1.245	6	396	1.248	1.406	8.368	1.348	6.925	41
-	-	-	-	1	9	333	3	314	1	17	597	3	311	170	205	1.675	181	1.354	411
-	-	-	-	1	6	35	6	35	-	-	-	-	-	85	104	564	103	558	412
-	-	-	-	-	-	-	-	-	-	-	-	-	-	17	22	519	21	510	413
-	-	-	-	-	-	-	-	-	-	-	-	-	-	29	38	468	35	444	414
-	-	-	-	-	-	-	-	-	-	-	-	-	-	15	23	660	19	290	415
1	129	2	52	1	8	397	3	386	-	-	-	-	-	60	61	150	60	89	416
-	-	-	-	-	-	-	-	-	-	-	-	-	-	195	211	1.034	202	945	417
-	-	-	-	-	-	-	-	-	-	-	-	-	-	2	2	8	2	8	418
-	-	-	-	-	-	-	-	-	1	18	648	3	85	675	740	3.290	725	2.727	419
2	33	10	33	3	19	1.478	14	726	2	56	8.640	2	258	189	305	11.860	233	2.314	42
-	-	-	-	1	6	753	1	726	2	56	8.640	2	258	4	66	9.741	4	278	420
-	-	-	-	1	6	603	6	603	-	-	-	-	-	57	70	1.108	70	1.108	421
-	-	-	-	-	-	-	-	-	-	-	-	-	-	5	5	28	5	28	422
1	21	5	21	1	7	122	7	122	-	-	-	-	-	83	109	648	106	638	423
1	12	5	12	-	-	-	-	-	-	-	-	-	-	24	38	102	32	95	424
-	-	-	-	-	-	-	-	-	-	-	-	-	-	2	2	10	2	10	425
-	-	-	-	-	-	-	-	-	-	-	-	-	-	-	-	-	-	-	427
-	-	-	-	-	-	-	-	-	-	-	-	-	-	14	15	223	14	157	428

segue TAV. 4 - Imprese per numero di unità locali e per ramo,

N. Classificazione	RAMI, CLASSI E SOTTOCLASSI DI ATTIVITÀ ECONOMICA	IMPRESE CON													
		1		2				3				4			
		Imprese	Addetti	Imprese	Addetti	di cui in Regione		Imprese	Addetti	di cui in Regione		Imprese	Addetti	di cui in Regione	
						Unità locali	Addetti			Unità locali	Addetti			Unità locali	Addetti
429	Industria del tabacco	—	—	—	—	—	—	—	—	—	—	—	—	—	—
43	Industrie tessili	298	1.640	11	701	20	446	3	478	5	41	—	—	—	—
431	Industria laniera	8	10	—	—	—	—	—	—	—	—	—	—	—	—
432	Industria cotoniera	6	152	1	305	2	305	2	451	2	14	—	—	—	—
433	Industria della seta e delle fibre chimiche assimilate	6	64	1	12	2	12	—	—	—	—	—	—	—	—
434	Industria della canapa, lino, ramiè e fibre dure	3	126	—	—	—	—	1	27	3	27	—	—	—	—
435	Industria della juta	—	—	1	195	1	10	—	—	—	—	—	—	—	—
436	Industria della maglia, maglieria e calze	220	1.033	4	43	8	43	—	—	—	—	—	—	—	—
437	Industria del perfezionamento dei tessuti	12	98	—	—	—	—	—	—	—	—	—	—	—	—
438	Produzione di arazzi, tappeti, copripavimento, linoleum e tele cerate	6	14	1	14	2	14	—	—	—	—	—	—	—	—
439	Altre industrie tessili	37	143	3	132	5	62	—	—	—	—	—	—	—	—
44	Industrie delle pelli e del cuoio	135	618	11	97	20	92	1	27	3	27	—	—	—	—
441	Concia e tintura delle pelli e del cuoio	31	326	3	16	4	11	—	—	—	—	—	—	—	—
442	Produzione di articoli in cuoio e affini	104	292	8	81	16	81	1	27	3	27	—	—	—	—
45	Industrie delle calzature, articoli d'abbigliamento e biancheria per la casa	1.897	4.486	41	197	79	170	5	247	15	247	2	5	8	5
451	Produzione a macchina di calzature	23	214	—	—	—	—	—	—	—	—	—	—	—	—
452	Produzione a mano e su misura di calzature	20	37	1	2	2	2	—	—	—	—	—	—	—	—
453	Confezione in serie articoli abbigliamento e attività collegate	271	1.512	7	54	13	31	3	232	9	232	—	—	—	—
454	Confezione su misura di vestiario e biancheria; modisterie	954	1.453	1	2	2	2	—	—	—	—	—	—	—	—
455	Confezione di altri articoli tessili	459	807	29	104	58	104	2	15	6	15	2	5	8	5
456	Confezione di pellicce	170	463	3	35	4	31	—	—	—	—	—	—	—	—
46	Industrie del legno e del mobile in legno	2.556	5.554	104	474	208	474	12	73	36	73	2	6	8	6
461	Segazione e preparazione industriale del legno	70	233	2	9	4	9	—	—	—	—	—	—	—	—
462	Produzione di prodotti semifiniti in legno	10	28	—	—	—	—	—	—	—	—	—	—	—	—
463	Produzione in serie di elementi di carpenteria, falegnameria e pavimenti in legno	1.509	3.073	49	247	98	247	3	14	9	14	1	2	4	2
464	Costruzione di imballaggi in legno	65	293	—	—	—	—	—	—	—	—	—	—	—	—
465	Costruzione di altri oggetti in legno	304	605	17	58	34	58	1	4	3	4	—	—	—	—
466	Produzione di articoli in sughero, paglia, giunco e vimini; produzione di spazzole e pennelli	42	102	2	10	4	10	—	—	—	—	—	—	—	—
467	Industria del mobile e dell'arredamento in legno	556	1.220	34	150	68	150	8	55	24	55	1	4	4	4
47	Industrie della carta; stampa ed editoria	625	3.196	33	528	63	488	4	184	11	172	2	64	8	64
471	Produzione della pasta-carta, della carta e del cartone	25	162	4	98	7	73	—	—	—	—	2	64	8	64
472	Trasformazione della carta e del cartone, fabbricazione di articoli in carta, cartone e ovatta di cellulosa	56	363	6	206	10	191	—	—	—	—	—	—	—	—
473	Stampa e industrie affini	477	2.431	22	218	44	218	3	146	9	146	—	—	—	—
474	Editoria	67	240	1	6	2	6	1	38	2	26	—	—	—	—
48	Industria della gomma e dei manufatti di materie plastiche	409	2.215	17	560	33	524	2	80	5	76	1	72	4	72
481	Industria della gomma	48	248	2	306	4	306	—	—	—	—	—	—	—	—
482	Ricostruzione, vulcanizzazione e riparazione pneumatici	74	205	4	47	7	11	1	3	3	3	—	—	—	—
483	Industria dei prodotti delle materie plastiche	287	1.762	11	207	22	207	1	77	2	73	1	72	4	72
49	Industrie manifatturiere diverse	507	1.532	16	279	30	264	3	15	9	15	2	47	8	47
491	Produzione di oreficeria, argenteria, bigiotteria e taglio delle pietre preziose	224	494	5	16	10	16	2	12	6	12	—	—	—	—
492	Costruzione di strumenti musicali e relativi accessori	5	9	—	—	—	—	—	—	—	—	—	—	—	—
493	Laboratori fotografici e cinematografici	155	453	2	24	3	21	—	—	—	—	—	—	—	—
494	Costruzione di giochi, giocattoli e articoli sportivi	36	277	2	183	4	183	—	—	—	—	—	—	—	—
495	Altre industrie manifatturiere non altrove classificate	62	209	3	17	6	17	1	3	3	3	1	42	4	42
496	Industria del confezionamento	25	90	4	39	7	27	—	—	—	—	1	5	4	5
5	Industrie delle costruzioni e delle installazioni di impianti per l'edilizia	8.556	19.658	553	4.688	1.076	4.413	145	2.946	419	2.750	49	1.450	178	1.312
50	Edilizia e genio civile	8.556	19.658	553	4.688	1.076	4.413	145	2.946	419	2.750	49	1.450	178	1.312
501	Costruzioni edili - restauro e manutenzione di fabbricati	4.749	12.601	414	3.768	808	3.583	119	2.045	348	1.971	36	935	134	866
502	Genio civile	289	1.162	32	374	58	327	11	458	28	358	11	503	36	434
503	Installazione di impianti per l'edilizia	1.800	3.640	81	421	159	383	13	421	37	399	2	12	8	12
504	Attività di finiture dell'edilizia	1.718	2.255	26	125	51	120	2	22	6	22	—	—	—	—
6	Commercio, pubblici esercizi e alberghi; riparazioni di beni di consumo e di veicoli	54.198	121.814	2.713	13.118	5.332	12.706	530	5.155	1.544	4.088	172	2.315	653	2.112
6A	Commercio, pubblici esercizi e alberghi	49.815	113.100	2.605	12.601	5.117	12.205	512	5.012	1.492	3.947	169	2.300	641	2.097

classe e sottoclasse di attività economica

UNITÀ LOCALI														TOTALE				N. Classificazione		
5				6 - 10				oltre 10				Unità locali								
imprese	Addetti	di cui in Regione		imprese	Unità locali		di cui in Regione	imprese	Unità locali		di cui in Regione	imprese	Unità locali							
		Unità locali	Addetti		TOTALE	Addetti			TOTALE	Addetti			TOTALE	Addetti						
—	—	—	—	—	—	—	—	—	—	—	—	—	—	—	—	—	—	—	—	429
1	373	5	373	—	—	—	—	—	—	—	—	—	313	334	3.192	328	2.500	43	431	
1	373	5	373	—	—	—	—	—	—	—	—	—	8	8	10	8	10	431	432	
—	—	—	—	—	—	—	—	—	—	—	—	—	10	19	1.281	15	844	432	433	
—	—	—	—	—	—	—	—	—	—	—	—	—	7	8	76	8	76	433	434	
—	—	—	—	—	—	—	—	—	—	—	—	—	4	6	153	6	153	434	435	
—	—	—	—	—	—	—	—	—	—	—	—	—	1	2	195	1	10	435	436	
—	—	—	—	—	—	—	—	—	—	—	—	—	224	228	1.076	228	1.076	436	437	
—	—	—	—	—	—	—	—	—	—	—	—	—	12	12	98	12	98	437	438	
—	—	—	—	—	—	—	—	—	—	—	—	—	7	8	28	8	28	438	439	
—	—	—	—	—	—	—	—	—	—	—	—	—	40	43	275	42	205	439	44	
—	—	—	—	—	—	—	—	—	—	—	—	—	147	160	742	158	737	44	441	
—	—	—	—	—	—	—	—	—	—	—	—	—	34	37	342	35	337	441	442	
—	—	—	—	—	—	—	—	—	—	—	—	—	113	123	400	123	400	442	45	
—	—	—	—	1	6	4	6	4	—	—	—	—	1.946	2.008	4.939	2.005	4.912	45	451	
—	—	—	—	—	—	—	—	—	—	—	—	—	23	23	214	23	214	451	452	
—	—	—	—	—	—	—	—	—	—	—	—	—	21	22	39	22	39	452	453	
—	—	—	—	—	—	—	—	—	—	—	—	—	281	294	1.798	293	1.775	453	454	
—	—	—	—	—	—	—	—	—	—	—	—	—	955	956	1.455	956	1.455	454	455	
—	—	—	—	1	6	4	6	4	—	—	—	—	493	537	935	537	935	455	456	
—	—	—	—	—	—	—	—	—	—	—	—	—	173	176	498	174	494	456	46	
1	7	5	7	2	13	25	13	25	—	—	—	—	2.677	2.826	6.139	2.826	6.139	46	461	
—	—	—	—	—	—	—	—	—	—	—	—	—	72	74	242	74	242	461	462	
—	—	—	—	—	—	—	—	—	—	—	—	—	10	10	28	10	28	462	463	
—	—	—	—	—	—	—	—	—	—	—	—	—	1.562	1.620	3.336	1.620	3.336	463	464	
—	—	—	—	—	—	—	—	—	—	—	—	—	65	65	293	65	293	464	465	
—	—	—	—	—	—	—	—	—	—	—	—	—	322	341	667	341	667	465	466	
—	—	—	—	—	—	—	—	—	—	—	—	—	44	46	112	46	112	466	467	
1	7	5	7	2	13	25	13	25	—	—	—	—	602	670	1.461	670	1.461	467	47	
2	103	7	99	2	14	733	9	693	—	—	—	—	668	735	4.808	723	4.712	47	471	
—	—	—	—	—	—	—	—	—	—	—	—	—	31	41	324	40	299	471	472	
1	54	5	54	1	6	313	2	280	—	—	—	—	64	79	936	73	888	472	473	
1	49	2	45	—	—	—	—	—	—	—	—	—	503	535	2.844	532	2.840	473	474	
—	—	—	—	1	8	420	7	413	—	—	—	—	70	80	704	78	685	474	48	
1	340	3	325	—	—	—	—	—	—	—	—	—	430	458	3.267	454	3.212	48	481	
—	—	—	—	—	—	—	—	—	—	—	—	—	50	52	554	52	554	481	482	
—	—	—	—	—	—	—	—	—	—	—	—	—	79	85	255	84	219	482	483	
1	340	3	325	—	—	—	—	—	—	—	—	—	301	321	2.458	318	2.439	483	49	
1	3	5	3	—	—	—	—	—	—	—	—	—	529	561	1.876	559	1.861	49	491	
—	—	—	—	—	—	—	—	—	—	—	—	—	231	240	522	240	522	491	492	
—	—	—	—	—	—	—	—	—	—	—	—	—	5	5	9	5	9	492	493	
—	—	—	—	—	—	—	—	—	—	—	—	—	157	159	477	158	474	493	494	
—	—	—	—	—	—	—	—	—	—	—	—	—	38	40	460	40	460	494	495	
1	3	5	3	—	—	—	—	—	—	—	—	—	68	80	274	80	274	495	496	
—	—	—	—	—	—	—	—	—	—	—	—	—	30	37	134	36	122	496	5	
24	807	107	678	15	109	1.629	83	1.155	2	27	271	11	78	9.344	10.549	31.449	10.430	30.044	5	50
24	807	107	678	15	109	1.629	83	1.155	2	27	271	11	78	9.344	10.549	31.449	10.430	30.044	50	501
17	604	78	537	11	80	1.442	55	969	1	11	225	3	54	5.347	6.254	21.620	6.175	20.581	501	502
3	121	12	71	3	21	165	20	164	—	—	—	—	349	466	2.783	443	2.516	502	503	
4	82	17	70	1	8	22	8	22	1	16	46	8	24	1.902	2.053	4.644	2.037	4.550	503	504
—	—	—	—	—	—	—	—	—	—	—	—	—	1.746	1.776	2.402	1.775	2.397	504	6	
79	1.020	377	895	73	515	2.244	441	1.932	8	157	1.864	107	1.325	57.773	62.969	147.530	62.652	144.872	6	6A
75	996	357	871	73	515	2.244	441	1.932	8	157	1.864	107	1.325	53.257	58.284	138.117	57.970	135.477	6A	

classe e sottoclasse di attività economica

UNITÀ LOCALI														TOTALE					N. Classifi- cazione
5				6 - 10				oltre 10				TOTALE							
Imprese	Addetti	di cui in Regione		Imprese	Unità locali				Imprese	Unità locali				Imprese	Unità locali				
		Unità locali	Addetti		TOTALE		di cui in Regione			TOTALE		di cui in Regione			TOTALE		di cui in Regione		
					Unità locali	Addetti	Unità locali	Addetti		Unità locali	Addetti	Unità locali	Addetti		Unità locali	Addetti	Unità locali	Addetti	
12	409	44	290	18	131	831	86	672	3	58	737	26	309	4.210	5.110	22.348	4.904	20.979	61
—	—	—	—	1	6	42	1	26	—	—	—	—	—	402	444	2.035	433	1.998	611
3	147	7	113	1	6	19	2	14	—	—	—	—	—	230	288	1.931	257	1.784	612
1	13	5	13	3	21	125	21	125	—	—	—	—	—	378	499	1.877	485	1.804	613
1	46	1	38	1	9	42	1	13	1	11	71	11	71	344	440	2.113	413	2.015	614
1	12	5	12	2	19	67	11	48	—	—	—	—	—	342	444	1.774	417	1.621	615
—	—	—	—	—	—	—	—	—	—	—	—	—	—	312	346	1.231	344	1.229	616
4	28	20	28	6	42	444	29	382	1	12	46	12	46	1.681	1.987	7.967	1.949	7.706	617
—	—	—	—	—	—	—	—	—	1	35	620	3	192	170	233	1.730	198	1.286	618
2	163	6	86	4	28	92	21	64	—	—	—	—	—	351	429	1.690	408	1.536	619
2	7	10	7	—	—	—	—	—	—	—	—	—	—	200	218	415	218	415	62
2	7	10	7	—	—	—	—	—	—	—	—	—	—	114	129	250	129	250	621
—	—	—	—	—	—	—	—	—	—	—	—	—	—	86	89	165	89	165	622
—	—	—	—	—	—	—	—	—	—	—	—	—	—	3.688	3.728	5.510	3.723	5.490	63
—	—	—	—	—	—	—	—	—	—	—	—	—	—	35	35	54	35	54	631
—	—	—	—	—	—	—	—	—	—	—	—	—	—	121	121	222	121	222	632
—	—	—	—	—	—	—	—	—	—	—	—	—	—	119	123	194	123	194	633
—	—	—	—	—	—	—	—	—	—	—	—	—	—	449	462	779	459	774	634
—	—	—	—	—	—	—	—	—	—	—	—	—	—	264	266	345	266	345	635
—	—	—	—	—	—	—	—	—	—	—	—	—	—	509	514	689	514	689	636
—	—	—	—	—	—	—	—	—	—	—	—	—	—	863	870	1.268	870	1.268	637
—	—	—	—	—	—	—	—	—	—	—	—	—	—	1.138	1.145	1.658	1.143	1.643	638
—	—	—	—	—	—	—	—	—	—	—	—	—	—	190	192	301	192	301	639
39	302	193	296	37	254	572	251	562	2	54	707	48	668	27.803	30.401	59.932	30.360	59.769	64
4	51	20	51	3	23	111	23	111	—	—	—	—	—	10.879	11.361	22.573	11.360	22.572	641
5	18	25	18	8	56	181	56	181	1	43	677	39	640	4.655	5.138	10.012	5.130	9.949	642
—	—	—	—	—	—	—	—	—	—	—	—	—	—	487	526	1.990	526	1.990	643
1	14	5	14	—	—	—	—	—	—	—	—	—	—	842	917	1.686	916	1.684	644
1	5	5	5	3	22	62	21	58	—	—	—	—	—	5.226	5.546	10.347	5.536	10.323	645
—	—	—	—	3	18	55	16	49	—	—	—	—	—	1.314	1.484	3.015	1.477	2.998	646
1	4	5	4	—	—	—	—	—	—	—	—	—	—	386	425	835	424	833	647
19	130	95	130	20	135	163	135	163	1	11	30	9	28	2.834	3.662	7.028	3.652	7.006	648
8	80	38	74	—	—	—	—	—	—	—	—	—	—	1.180	1.342	2.446	1.339	2.414	649
13	160	65	160	12	82	194	75	182	1	11	84	11	84	6.471	7.249	15.128	7.227	15.061	65
8	129	40	129	4	29	110	29	110	1	11	84	11	84	758	1.076	3.723	1.069	3.702	651
—	—	—	—	—	—	—	—	—	—	—	—	—	—	898	982	1.996	979	1.983	652
—	—	—	—	4	25	48	19	38	—	—	—	—	—	1.522	1.618	2.984	1.610	2.967	653
5	31	25	31	4	28	36	27	34	—	—	—	—	—	3.135	3.402	6.085	3.398	6.069	654
—	—	—	—	—	—	—	—	—	—	—	—	—	—	107	113	142	113	142	655

classe e sottoclasse di attività economica

UNITÀ LOCALI														TOTALE					N. Classifi- cazione
5				6 - 10				oltre 10				Unità locali							
Imprese	Addetti	di cui in Regione		Imprese	Unità locali		Imprese	Unità locali		Imprese	Unità locali		Imprese	Unità locali		Imprese	Unità locali		
		Unità locali	Addetti		TOTALE	di cui in Regione		TOTALE	di cui in Regione		TOTALE	di cui in Regione		TOTALE	di cui in Regione				
					Unità locali	Addetti	Unità locali	Addetti	Unità locali	Addetti	Unità locali	Addetti	Unità locali	Addetti	Unità locali	Addetti	Unità locali	Addetti	
—	—	—	—	—	—	—	—	—	—	—	—	—	—	51	58	198	58	198	656
9	118	45	118	6	48	647	29	516	2	34	336	22	264	10.885	11.578	34.784	11.538	33.763	66
2	64	10	64	—	—	—	—	—	—	—	—	—	—	2.890	3.057	9.132	3.055	9.070	661
2	15	10	15	—	—	—	—	—	—	—	—	—	—	4.706	4.918	10.723	4.915	10.709	662
1	18	5	18	4	34	624	15	493	2	34	336	22	264	52	131	2.380	98	1.438	664
3	11	15	11	2	14	23	14	23	—	—	—	—	—	2.423	2.627	10.863	2.625	10.860	665
—	—	—	—	—	—	—	—	—	—	—	—	—	—	—	—	—	—	—	666
1	10	5	10	—	—	—	—	—	—	—	—	—	—	814	845	1.686	845	1.686	667
4	24	20	24	—	—	—	—	—	—	—	—	—	—	4.516	4.685	9.413	4.682	9.395	6B
4	24	20	24	—	—	—	—	—	—	—	—	—	—	4.516	4.685	9.413	4.682	9.395	67
4	24	20	24	—	—	—	—	—	—	—	—	—	—	2.765	2.885	6.708	2.883	6.706	671
—	—	—	—	—	—	—	—	—	—	—	—	—	—	613	624	709	624	709	672
—	—	—	—	—	—	—	—	—	—	—	—	—	—	603	623	958	623	958	673
—	—	—	—	—	—	—	—	—	—	—	—	—	—	180	181	248	181	248	674
—	—	—	—	—	—	—	—	—	—	—	—	—	—	355	372	790	371	774	675
7	740	28	693	16	123	2.721	64	2.278	7	137	7.507	104	7.121	6.109	6.735	35.826	6.522	34.127	7
1	41	2	15	1	8	80	3	19	—	—	—	—	—	14	31	217	23	130	71
1	41	2	15	1	8	80	3	19	—	—	—	—	—	14	31	217	23	130	710
2	170	9	167	4	35	829	25	795	2	26	4.943	23	4.919	4.566	4.758	15.121	4.708	14.938	72
1	157	5	157	2	20	751	20	751	1	13	4.882	12	4.880	9	51	7.111	50	7.109	721
—	—	—	—	—	—	—	—	—	—	—	—	—	—	1.199	1.209	1.439	1.208	1.436	722
1	13	4	10	2	15	78	5	44	1	13	61	11	39	3.354	3.491	6.545	3.445	6.381	723
—	—	—	—	—	—	—	—	—	—	—	—	—	—	—	—	—	—	—	724
—	—	—	—	—	—	—	—	—	—	—	—	—	—	4	7	26	5	12	725
—	—	—	—	—	—	—	—	—	—	—	—	—	—	8	10	21	10	21	73
—	—	—	—	—	—	—	—	—	—	—	—	—	—	8	10	21	10	21	730
1	54	4	53	2	16	1.166	7	1.092	1	11	1.701	4	1.649	171	239	7.486	200	7.239	74
1	54	4	53	2	16	1.166	7	1.092	1	11	1.701	4	1.649	140	203	7.137	165	6.902	741
—	—	—	—	—	—	—	—	—	—	—	—	—	—	31	36	349	35	337	742
—	—	—	—	—	—	—	—	—	—	—	—	—	—	1	1	1	1	1	75
—	—	—	—	—	—	—	—	—	—	—	—	—	—	1	1	1	1	1	750
2	451	8	434	2	12	32	12	32	2	56	351	56	351	632	768	4.670	754	4.503	76
—	—	—	—	1	6	9	6	9	2	56	351	56	351	381	459	1.277	459	1.277	761
—	—	—	—	—	—	—	—	—	—	—	—	—	—	10	11	53	11	53	762
2	451	8	434	1	6	23	6	23	—	—	—	—	—	237	294	3.320	280	3.153	763
—	—	—	—	—	—	—	—	—	—	—	—	—	—	4	4	20	4	20	764
1	24	5	24	7	52	614	17	340	2	44	512	21	202	707	918	8.284	816	7.269	77
—	—	—	—	3	24	325	10	165	1	28	487	5	177	118	194	1.542	148	993	771
1	24	5	24	4	28	289	7	175	—	—	—	—	—	506	620	6.170	565	5.733	772
—	—	—	—	—	—	—	—	—	—	1	16	25	16	83	104	572	103	543	773
—	—	—	—	—	—	—	—	—	—	—	—	—	—	10	10	26	10	26	79
—	—	—	—	—	—	—	—	—	—	—	—	—	—	10	10	26	10	26	790
4	71	16	65	7	51	642	19	420	8	369	5.345	301	4.838	4.391	5.058	22.323	4.899	21.252	8
—	—	—	—	1	6	221	2	178	7	358	5.301	299	4.821	146	528	6.996	448	6.403	8A
—	—	—	—	—	—	—	—	—	4	296	4.196	288	4.171	102	407	4.724	394	4.670	81
—	—	—	—	—	—	—	—	—	—	—	—	—	—	—	—	—	—	—	811
—	—	—	—	—	—	—	—	—	4	296	4.196	288	4.171	9	306	4.406	298	4.381	812
—	—	—	—	—	—	—	—	—	—	—	—	—	—	93	101	318	96	289	813
—	—	—	—	1	6	221	2	178	3	62	1.105	11	650	44	121	2.272	54	1.733	82
—	—	—	—	—	—	—	—	—	2	51	912	8	480	9	65	1.181	16	738	821
—	—	—	—	—	—	—	—	—	—	—	—	—	—	12	12	173	12	173	822
—	—	—	—	1	6	221	2	178	1	11	193	3	170	23	44	918	26	822	823
4	71	16	65	6	45	421	17	242	1	11	44	2	17	4.245	4.530	15.327	4.451	14.849	8B
4	71	16	65	6	45	421	17	242	—	—	—	—	—	4.046	4.299	14.596	4.230	14.148	83
1	9	5	9	—	—	—	—	—	—	—	—	—	—	124	134	318	133	316	831
1	22	5	22	—	—	—	—	—	—	—	—	—	—	795	855	2.399	853	2.394	832
—	—	—	—	—	—	—	—	—	—	—	—	—	—	655	663	1.285	662	1.283	833
1	14	4	13	—	—	—	—	—	—	—	—	—	—	1.111	1.158	1.989	1.152	1.967	834
—	—	—	—	—	—	—	—	—	—	—	—	—	—	10	10	29	10	29	835

segue TAV. 4 - Imprese per numero di unità locali e per ramo,

N. Classificazione	RAMI, CLASSI E SOTTOCLASSI DI ATTIVITÀ ECONOMICA	IMPRESSE CON													
		1		2				3				4			
		Imprese	Addetti	Imprese	Addetti	di cui in Regione		Imprese	Addetti	di cui in Regione		Imprese	Addetti	di cui in Regione	
						Unità locali	Addetti			Unità locali	Addetti			Unità locali	Addetti
836	Contabilità, consulenza fiscale e revisione dei conti	183	540	2	9	4	9	—	—	—	—	—	—	—	—
837	Servizi tecnici	377	1.360	17	252	27	225	2	7	6	7	5	1.681	8	1.600
838	Pubblicità e pubbliche relazioni	160	336	7	68	13	66	1	3	3	3	—	—	—	—
839	Altri servizi prestati alle imprese	559	2.983	26	840	46	722	3	21	9	21	2	29	6	24
84	Noleggio di beni mobili	179	562	16	107	31	104	3	18	9	18	—	—	—	—
841	Noleggio di macchinari e di attrezzature agricole	—	—	—	—	—	—	—	—	—	—	—	—	—	—
842	Noleggio di macchinari e di attrezzature per l'edilizia	15	49	—	—	—	—	—	—	—	—	—	—	—	—
843	Noleggio macchinari, attrezzature contabili e per ufficio, compresi i calcolatori elettronici e i registratori di cassa	7	16	—	—	—	—	—	—	—	—	—	—	—	—
844	Noleggio di autoveicoli stradali	52	126	5	24	10	24	1	9	3	9	—	—	—	—
845	Noleggio di altri mezzi di trasporto	36	141	7	48	13	45	2	9	6	9	—	—	—	—
846	Noleggio di beni di consumo	50	130	3	30	6	30	—	—	—	—	—	—	—	—
847	Noleggio di altri beni mobili	19	100	1	5	2	5	—	—	—	—	—	—	—	—
9	Pubblica amministrazione; servizi pubblici e privati	8.146	19.785	163	962	321	938	34	297	98	286	16	409	59	341
9A	Pubblica amministrazione	—	—	—	—	—	—	—	—	—	—	—	—	—	—
91	Pubblica amministrazione, difesa nazionale e sicurezza sociale obbligatoria	—	—	—	—	—	—	—	—	—	—	—	—	—	—
911	Organi costituzionali - amministrazione statale e locale	—	—	—	—	—	—	—	—	—	—	—	—	—	—
912	Giustizia	—	—	—	—	—	—	—	—	—	—	—	—	—	—
919	Sicurezza sociale obbligatoria	—	—	—	—	—	—	—	—	—	—	—	—	—	—
9B	Servizi pubblici e privati	8.146	19.785	163	962	321	938	34	297	98	286	16	409	59	341
92	Servizi d'igiene pubblica ed amministrazione di cimiteri	576	2.630	8	184	15	183	1	26	3	26	3	254	10	203
921	Servizi nettezza urbana, disinfestazione e servizi analoghi	41	129	3	128	5	127	—	—	—	—	1	10	4	10
922	Amministrazione dei cimiteri	1	1	—	—	—	—	—	—	—	—	—	—	—	—
923	Servizi di pulizia	534	2.500	5	56	10	56	1	26	3	26	2	244	6	193
93	Istruzione	275	1.221	12	46	23	45	3	32	9	32	1	5	4	5
931	Istruzione universitaria	—	—	—	—	—	—	—	—	—	—	—	—	—	—
932	Istruzione primaria e secondaria	48	392	—	—	—	—	—	—	—	—	—	—	—	—
933	Scuole di formazione e di perfezionamento professionale	33	137	—	—	—	—	—	—	—	—	—	—	—	—
934	Istruzione di grado preparatorio	69	342	—	—	—	—	—	—	—	—	—	—	—	—
936	Scuole di guida, pilotaggio e simili	125	350	12	46	23	45	3	32	9	32	1	5	4	5
94	Ricerca e sviluppo	13	62	—	—	—	—	—	—	—	—	—	—	—	—
940	Ricerca e sviluppo	13	62	—	—	—	—	—	—	—	—	—	—	—	—
95	Sanità e servizi veterinari	173	1.574	17	162	34	162	5	55	15	55	1	7	4	7
951	Servizi sanitari (con ricovero)	22	878	1	6	2	6	—	—	—	—	—	—	—	—
952	Altre istituzioni sanitarie (senza ricovero)	139	644	14	127	28	127	5	55	15	55	1	7	4	7
953	Studi medici privati	6	34	1	10	2	10	—	—	—	—	—	—	—	—
954	Studi dentistici	4	16	1	19	2	19	—	—	—	—	—	—	—	—
956	Servizi veterinari	2	2	—	—	—	—	—	—	—	—	—	—	—	—
96	Altri servizi sociali	8	110	—	—	—	—	—	—	—	—	1	4	4	4
961	Assistenza sociale (senza ricovero)	4	47	—	—	—	—	—	—	—	—	1	4	4	4
962	Assistenza sociale (con ricovero)	4	63	—	—	—	—	—	—	—	—	—	—	—	—
963	Organizzazioni economiche ed associazioni professionali	—	—	—	—	—	—	—	—	—	—	—	—	—	—
964	Organizzazioni sindacali dei datori di lavoro	—	—	—	—	—	—	—	—	—	—	—	—	—	—
965	Organizzazioni sindacali dei lavoratori ed altre organizzazioni sindacali	—	—	—	—	—	—	—	—	—	—	—	—	—	—
967	Enti e associazioni turistiche	—	—	—	—	—	—	—	—	—	—	—	—	—	—
968	Servizi sociali non altrove classificati	—	—	—	—	—	—	—	—	—	—	—	—	—	—
97	Servizi ricreativi ed altri servizi culturali	1.222	4.246	65	380	127	358	20	156	56	145	6	112	21	95
972	Distribuzione di film	14	51	—	—	—	—	—	—	—	—	—	—	—	—
973	Sale cinematografiche	127	424	13	99	26	99	7	67	17	56	5	103	17	86
974	Trasmissioni radiofoniche e televisive	92	623	4	24	8	24	—	—	—	—	—	—	—	—
975	Spettacoli	15	97	—	—	—	—	—	—	—	—	—	—	—	—
977	Biblioteche, musei, giardini botanici e zoologici	35	119	1	1	2	1	—	—	—	—	—	—	—	—
978	Enti, organizzazioni ed installazioni sportive	80	218	4	62	6	44	1	34	3	34	—	—	—	—
979	Servizi ricreativi non altrove classificati	859	2.714	43	194	85	190	12	55	36	55	1	9	4	9
98	Servizi personali	5.879	9.942	61	190	122	190	5	28	15	28	4	27	16	27
981	Servizi di lavanderia, tintoria e affini	1.280	2.199	31	102	62	102	2	11	6	11	—	—	—	—
982	Servizi per l'igiene e l'estetica della persona	4.342	7.317	12	34	24	34	—	—	—	—	—	—	—	—
983	Studi e laboratori fotografici	182	296	7	23	14	23	—	—	—	—	—	—	—	—
984	Servizi personali non altrove classificati	75	130	11	31	22	31	3	17	9	17	4	27	16	27
	TOTALE	93.848	247.772	4.534	39.441	8.785	36.176	899	21.363	2.537	16.151	317	15.750	1.124	13.900

classe e sottoclasse di attività economica

UNITÀ LOCALI														TOTALE					N. Classificazione
5				6 - 10				oltre 10				TOTALE							
Imprese	Addetti	di cui in Regione		Imprese	Unità locali			Imprese	Unità locali			Imprese	Unità locali						
		Unità locali	Addetti		TOTALE	di cui in Regione			TOTALE	di cui in Regione			TOTALE	di cui in Regione					
					Unità locali	Addetti	Unità locali	Addetti	Unità locali	Addetti	Unità locali	Addetti	Unità locali	Addetti	Unità locali	Addetti	Unità locali	Addetti	
—	—	—	—	—	—	—	—	—	—	—	—	—	—	185	187	549	187	549	836
—	—	—	—	4	30	145	11	95	—	—	—	—	—	405	467	3.445	429	3.287	837
1	26	2	21	1	8	17	1	7	—	—	—	—	—	170	190	450	179	433	838
—	—	—	—	1	7	259	5	140	—	—	—	—	—	591	635	4.132	625	3.890	839
—	—	—	—	—	—	—	—	—	1	11	44	2	17	199	231	731	221	701	84
—	—	—	—	—	—	—	—	—	—	—	—	—	—	—	—	—	—	—	841
—	—	—	—	—	—	—	—	—	—	—	—	—	—	15	15	49	15	49	842
—	—	—	—	—	—	—	—	—	—	—	—	—	—	7	7	16	7	16	843
—	—	—	—	—	—	—	—	—	1	11	44	2	17	59	76	203	67	176	844
—	—	—	—	—	—	—	—	—	—	—	—	—	—	45	56	198	55	195	845
—	—	—	—	—	—	—	—	—	—	—	—	—	—	53	56	160	56	160	846
—	—	—	—	—	—	—	—	—	—	—	—	—	—	20	21	105	21	105	847
7	101	35	101	7	48	164	42	130	2	23	64	23	64	8.375	8.744	21.782	8.724	21.645	9
—	—	—	—	—	—	—	—	—	—	—	—	—	—	—	—	—	—	—	9A
—	—	—	—	—	—	—	—	—	—	—	—	—	—	—	—	—	—	—	91
—	—	—	—	—	—	—	—	—	—	—	—	—	—	—	—	—	—	—	911
—	—	—	—	—	—	—	—	—	—	—	—	—	—	—	—	—	—	—	912
—	—	—	—	—	—	—	—	—	—	—	—	—	—	—	—	—	—	—	919
7	101	35	101	7	48	164	42	130	2	23	64	23	64	8.375	8.744	21.782	8.724	21.645	9B
1	19	5	19	—	—	—	—	—	—	—	—	—	—	589	612	3.113	609	3.061	92
1	19	5	19	—	—	—	—	—	—	—	—	—	—	46	56	286	55	285	921
—	—	—	—	—	—	—	—	—	—	—	—	—	—	1	1	1	1	1	922
—	—	—	—	—	—	—	—	—	—	—	—	—	—	542	555	2.826	553	2.775	923
—	—	—	—	—	—	—	—	—	—	—	—	—	—	291	312	1.304	311	1.303	93
—	—	—	—	—	—	—	—	—	—	—	—	—	—	—	—	—	—	—	931
—	—	—	—	—	—	—	—	—	—	—	—	—	—	48	48	392	48	392	932
—	—	—	—	—	—	—	—	—	—	—	—	—	—	33	33	137	33	137	933
—	—	—	—	—	—	—	—	—	—	—	—	—	—	69	69	342	69	342	934
—	—	—	—	—	—	—	—	—	—	—	—	—	—	141	162	433	161	432	936
—	—	—	—	—	—	—	—	—	—	—	—	—	—	13	13	62	13	62	94
—	—	—	—	—	—	—	—	—	—	—	—	—	—	13	13	62	13	62	940
2	39	10	39	3	21	91	21	91	—	—	—	—	—	201	257	1.928	257	1.928	95
—	—	—	—	—	—	—	—	—	—	—	—	—	—	23	24	884	24	884	951
2	39	10	39	3	21	91	21	91	—	—	—	—	—	164	217	963	217	963	952
—	—	—	—	—	—	—	—	—	—	—	—	—	—	7	8	44	8	44	953
—	—	—	—	—	—	—	—	—	—	—	—	—	—	5	6	35	6	35	954
—	—	—	—	—	—	—	—	—	—	—	—	—	—	2	2	2	2	2	956
—	—	—	—	—	—	—	—	—	—	—	—	—	—	9	12	114	12	114	96
—	—	—	—	—	—	—	—	—	—	—	—	—	—	5	8	51	8	51	961
—	—	—	—	—	—	—	—	—	—	—	—	—	—	4	4	63	4	63	962
—	—	—	—	—	—	—	—	—	—	—	—	—	—	—	—	—	—	—	963
—	—	—	—	—	—	—	—	—	—	—	—	—	—	—	—	—	—	—	964
—	—	—	—	—	—	—	—	—	—	—	—	—	—	—	—	—	—	—	965
—	—	—	—	—	—	—	—	—	—	—	—	—	—	—	—	—	—	—	967
—	—	—	—	—	—	—	—	—	—	—	—	—	—	—	—	—	—	—	968
3	33	15	33	3	21	66	15	32	—	—	—	—	—	1.319	1.472	4.993	1.456	4.909	97
—	—	—	—	—	—	—	—	—	—	—	—	—	—	14	14	51	14	51	972
1	16	5	16	3	21	66	15	32	—	—	—	—	—	156	220	775	207	713	973
—	—	—	—	—	—	—	—	—	—	—	—	—	—	96	100	647	100	647	974
—	—	—	—	—	—	—	—	—	—	—	—	—	—	15	15	97	15	97	975
—	—	—	—	—	—	—	—	—	—	—	—	—	—	36	37	120	37	120	977
—	—	—	—	—	—	—	—	—	—	—	—	—	—	85	91	314	89	296	978
2	17	10	17	—	—	—	—	—	—	—	—	—	—	917	995	2.989	994	2.985	979
1	10	5	10	1	6	7	6	7	2	23	64	23	64	5.953	6.066	10.268	6.066	10.268	98
1	10	5	10	—	—	—	—	—	—	—	—	—	—	1.314	1.353	2.322	1.353	2.322	981
—	—	—	—	—	—	—	—	—	—	—	—	—	—	4.354	4.366	7.351	4.366	7.351	982
—	—	—	—	—	—	—	—	—	—	—	—	—	—	189	196	319	196	319	983
—	—	—	—	1	6	7	6	7	2	23	64	23	64	96	151	276	151	276	984
142	6.295	644	5.173	148	1.062	26.506	779	16.846	41	1.053	112.335	636	40.682	99.929	109.706	469.462	8.353	376.700	

TAV. 5 - Imprese per diffusione territoriale e per ramo, classe e sottoclasse di attività economica

N. Classificazione	RAMI, CLASSI E SOTTOCLASSI DI ATTIVITÀ ECONOMICA	IMPRESE A DIFFUSIONE											
		Comunale			Provinciale			Regionale			Nazionale		
		Imprese	Unità locali	Addetti	Imprese	Unità locali	Addetti	Imprese	Unità locali	Addetti	Imprese	Unità locali	Addetti
0	Agricoltura, caccia, foreste e pesca	576	623	1.533	4	28	64	1	5	26	—	—	—
01	Agricoltura e caccia	—	—	—	—	—	—	—	—	—	—	—	—
013	Selezione e moltiplicazione delle specie	—	—	—	—	—	—	—	—	—	—	—	—
02	Foreste	90	96	171	2	4	2	—	—	—	—	—	—
020	Foreste	90	96	171	2	4	2	—	—	—	—	—	—
03	Pesca	294	324	837	—	—	—	—	—	—	—	—	—
031	Pesca e allevamenti in acque marine e lagunari	294	324	837	—	—	—	—	—	—	—	—	—
032	Pesca e allevamenti in acque dolci	—	—	—	—	—	—	—	—	—	—	—	—
04	Attività connesse con l'agricoltura	192	203	525	2	24	62	1	5	26	—	—	—
041	Attività trasformatrici annesse ad aziende agricole che lavorano esclusivamente o prevalentemente prodotti propri	99	100	184	—	—	—	—	—	—	—	—	—
042	Attività di trasformazione svolte in forma associata	54	63	166	—	—	—	—	—	—	—	—	—
043	Altre attività svolte in forma associata	16	17	78	—	—	—	—	—	—	—	—	—
044	Esercizio di macchine agricole	19	19	25	—	—	—	—	—	—	—	—	—
045	Approvvigionamento, produzione e distribuzione di mezzi tecnici necessari all'esercizio dell'agricoltura	4	4	72	2	24	62	1	5	26	—	—	—
1	Energia, gas e acqua	64	77	650	4	19	971	2	5	32	9	98	5.864
1A	Estrazione di combustibili solidi, liquidi e gassosi - industria petrolifera	16	19	340	1	2	37	—	—	—	6	78	5.449
11	Industria dell'estrazione e agglomerazione di combustibili solidi	—	—	—	—	—	—	—	—	—	1	3	8
111	Industria dell'estrazione e agglomerazione di combustibili solidi	—	—	—	—	—	—	—	—	—	1	3	8
12	Cokerie	—	—	—	—	—	—	—	—	—	—	—	—
120	Cokerie	—	—	—	—	—	—	—	—	—	—	—	—
13	Industria dell'estrazione di petrolio e gas naturali	—	—	—	—	—	—	—	—	—	—	—	—
131	Estrazione di petrolio	—	—	—	—	—	—	—	—	—	—	—	—
132	Estrazione e depurazione di gas naturali	—	—	—	—	—	—	—	—	—	—	—	—
133	Estrazione con annessa distillazione di roccia asfaltica e scisti bituminosi	—	—	—	—	—	—	—	—	—	—	—	—
134	Ricerca di petrolio e gas naturali	—	—	—	—	—	—	—	—	—	—	—	—
14	Industria petrolifera	15	18	339	1	2	37	—	—	—	5	75	5.441
140	Industria petrolifera	15	18	339	1	2	37	—	—	—	5	75	5.441
15	Industria dei combustibili nucleari	1	1	1	—	—	—	—	—	—	—	—	—
150	Industria dei combustibili nucleari	1	1	1	—	—	—	—	—	—	—	—	—
1B	Energia elettrica, gas e acqua	48	58	310	3	17	934	2	5	32	3	20	415
16	Industria della produzione e distribuzione di energia elettrica, gas, vapore e acqua calda	9	13	102	1	8	726	1	2	14	1	8	234
161	Produzione e distribuzione di energia elettrica	4	7	27	—	—	—	—	—	—	—	—	—
162	Produzione e distribuzione del gas	5	6	75	1	8	726	1	2	14	1	8	234
163	Produzione e distribuzione di altri tipi di energia	—	—	—	—	—	—	—	—	—	—	—	—
17	Industria della raccolta, depurazione e distribuzione d'acqua	39	45	208	2	9	208	1	3	18	2	12	181
170	Industria della raccolta, depurazione e distribuzione d'acqua	39	45	208	2	9	208	1	3	18	2	12	181
2	Industrie estrattive - industrie manifatturiere per la trasformazione di minerali non energetici e prodotti derivati - industrie chimiche	900	998	7.806	34	76	558	9	32	271	42	166	55.624
21	Industria dell'estrazione e preparazione di minerali metalliferi	1	1	1	—	—	—	—	—	—	—	—	—
211	Estrazione, ricerche e preparazione di minerali di ferro	1	1	1	—	—	—	—	—	—	—	—	—
212	Estrazione, ricerche e preparazione di minerali metalliferi non ferrosi	—	—	—	—	—	—	—	—	—	—	—	—
22	Industria della produzione e prima trasformazione dei metalli	53	57	840	2	6	151	1	2	16	3	36	49.285
221	Siderurgia, escluse le cokerie annesse a stabilimenti siderurgici	10	12	377	—	—	—	1	2	16	2	34	49.143
222	Fabbricazione di tubi di acciaio	9	9	81	—	—	—	—	—	—	—	—	—
223	Trafilatura, stiratura, laminazione di nastri, profilatura a freddo dell'acciaio	7	8	129	1	2	17	—	—	—	1	2	142
224	Produzione e prima trasformazione dei metalli non ferrosi	27	28	253	1	4	134	—	—	—	—	—	—
23	Industria dell'estrazione di minerali non metalliferi e non energetici; torbiere	85	120	801	14	31	120	5	23	214	9	21	236
231	Estrazione e ricerche di prodotti di cava per materiali da costruzione, per refrattari e per ceramiche	83	117	666	14	31	120	5	23	214	8	18	96
232	Estrazione e ricerca mineraria di sali di potassio e di fosfati di calcio naturali	—	—	—	—	—	—	—	—	—	—	—	—
233	Produzione ed estrazione di sale	—	—	—	—	—	—	—	—	—	—	—	—
239	Estrazione di altri minerali; torbiere	2	3	135	—	—	—	—	—	—	1	3	140
24	Industria della lavorazione dei minerali non metalliferi	547	594	4.281	10	22	146	2	5	36	11	40	3.080
241	Produzione di materiali da costruzione in laterizio	7	7	278	1	3	24	—	—	—	1	2	24
242	Produzione di cemento, calce e gesso	14	16	132	—	—	—	—	—	—	—	—	155
243	Produzione di materiali per costruzione in calcestruzzo, amianto-cemento e gesso	48	54	346	1	2	13	1	3	13	—	—	—
244	Produzione di articoli in amianto	2	2	24	—	—	—	—	—	—	2	4	249

segue TAV. 5 - Imprese per diffusione territoriale e per ramo, classe e sottoclasse di attività economica

N. Classificazione	RAMI, CLASSI E SOTTOCLASSI DI ATTIVITÀ ECONOMICA	IMPRESSE A DIFFUSIONE											
		Comunale			Provinciale			Regionale			Nazionale		
		Imprese	Unità locali	Addetti	Imprese	Unità locali	Addetti	Imprese	Unità locali	Addetti	Imprese	Unità locali	Addetti
245	Lavorazione della pietra e di prodotti minerali non metalliferi	270	293	1.393	6	13	47	1	2	23	2	4	18
246	Produzione di mole e di altri corpi abrasivi applicati	8	12	78	—	—	—	—	—	—	—	—	—
247	Industria del vetro	49	54	836	1	2	9	—	—	—	1	10	1.006
248	Produzione di prodotti in ceramica	149	156	1.194	1	2	53	—	—	—	4	18	1.628
25	Industrie chimiche	213	225	1.879	8	17	141	1	2	5	19	69	3.023
251	Produzione di prodotti chimici di base	39	40	372	—	—	—	—	—	—	5	10	159
255	Produzione di mastici, pitture, vernici e inchiostri da stampa	28	35	192	2	4	71	—	—	—	8	42	952
256	Produzione di altri prodotti chimici principalmente destinati all'industria e all'agricoltura	41	42	372	1	2	24	—	—	—	2	4	85
257	Produzione di prodotti farmaceutici	20	21	514	2	4	22	—	—	—	—	—	—
258	Produzione di sapone e detergenti sintetici nonché di altri prodotti per l'igiene del corpo e di profumeria	70	72	393	3	7	24	1	2	5	4	13	1.827
259	Produzione di altri prodotti chimici	15	15	36	—	—	—	—	—	—	—	—	—
26	Industria della produzione di fibre artificiali e sintetiche	1	1	4	—	—	—	—	—	—	—	—	—
260	Industria della produzione di fibre artificiali e sintetiche	1	1	4	—	—	—	—	—	—	—	—	—
3	Industrie manifatturiere per la lavorazione e la trasformazione dei metalli; meccanica di precisione	3.991	4.201	30.773	75	174	2.491	9	24	449	70	332	58.249
31	Industria della costruzione di prodotti in metallo	1.968	2.065	11.838	41	85	1.354	4	10	71	20	71	7.007
311	Fonderie	48	53	1.863	2	4	623	—	—	—	—	—	—
312	Fucinatura, stampaggio, imbutitura, tranciatura e lavorazione a sbalzo	35	38	343	—	—	—	—	—	—	1	5	33
313	Seconda trasformazione, trattamento e rivestimento dei metalli	302	318	1.979	8	18	117	1	3	8	5	21	4.506
314	Costruzione e installazione di carpenteria metallica	726	768	4.833	25	51	453	3	7	63	11	36	2.230
315	Costruzione e installazione di caldaie e serbatoi	18	19	202	—	—	—	—	—	—	2	6	56
316	Costruzione di utensili e articoli finiti in metallo	170	177	1.192	3	6	142	—	—	—	1	3	182
319	Officine meccaniche non altrove classificate	669	692	1.426	3	6	19	—	—	—	—	—	—
32	Industria della costruzione e dell'installazione di macchine e di materiale meccanico	772	811	4.661	10	25	266	—	—	—	10	55	17.533
321	Costruzione o montaggio di macchine e attrezzature per l'agricoltura e la zootecnia	10	10	69	—	—	—	—	—	—	—	—	—
322	Costruzione di macchine utensili per la lavorazione dei metalli; di utensileria per macchine utensili e operatrici	30	31	433	—	—	—	—	—	—	1	2	174
323	Costruzione e installazione macchine tessili e loro accessori; costruzione macchine e installazione impianti per trattamento ausiliario dei tessili; costruzione macchine per cucire e maglieria	8	8	355	—	—	—	—	—	—	1	2	119
324	Costruzione e installazione di macchine e apparecchi per le industrie alimentari, chimiche e affini	19	20	173	—	—	—	—	—	—	2	7	98
325	Costruzione e installazione macchine per l'industria estrattiva, per lavorazione minerali non metalliferi, per il genio civile e l'edilizia, per le industrie siderurgiche e le fonderie; apparecchi per impianti di sollevamento e trasporto	43	51	1.509	1	7	141	—	—	—	1	3	105
326	Costruzione di organi di trasmissione	4	4	27	—	—	—	—	—	—	—	—	—
327	Costruzione e installazione macchine lavorazione legno, carta, cuoio, pelli e calzature; costruzione di apparecchiature igienico-sanitarie e per lavanderia e stireria	21	22	91	1	2	16	—	—	—	1	3	156
328	Costruzione, installazione e riparazione di altre macchine e apparecchi meccanici	637	665	2.004	8	16	109	—	—	—	4	38	16.881
33	Industria della costruzione, installazione e riparazione di macchine per ufficio, di macchine e di impianti per l'elaborazione dei dati	54	56	150	—	—	—	—	—	—	—	—	—
330	Costruzione, installazione e riparazione di macchine per ufficio, macchine ed impianti per l'elaborazione dei dati	54	56	150	—	—	—	—	—	—	—	—	—
34	Industria della costruzione, installazione di impianti e riparazione di materiale elettrico ed elettronico	499	531	4.497	12	34	580	2	6	57	28	129	8.811
341	Produzione di fili e cavi elettrici	7	8	343	—	—	—	—	—	—	—	—	—
342	Costruzione di motori, generatori, trasformatori, interruttori ed altro materiale elettrico e dielettrico	50	53	639	1	2	169	—	—	—	2	9	222
343	Costruzione di apparecchiature elettriche per mezzi di trasporto e per uso industriale; di pile e di accumulatori	99	107	1.022	1	2	3	1	3	34	9	29	563
344	Costruzione di apparecchi elettrici di misura; apparecchi per telecomunicazioni ed apparecchi elettromedicali	37	39	132	—	—	—	—	—	—	2	7	1.755
345	Costruzione o montaggio di apparecchi radio riceventi, televisori, apparecchi elettroacustici; costruzione di sistemi per il controllo dei processi industriali e di componenti elettronici	78	81	762	1	6	162	—	—	—	3	10	1.841
346	Costruzione di apparecchi elettrodomestici	10	10	69	1	2	3	—	—	—	1	3	806
347	Produzione di materiale elettrico di illuminazione	22	22	88	—	—	—	—	—	—	—	—	—
348	Lavori di impianto tecnico: montaggio e riparazione di impianti di apparecchiature elettriche ed elettroniche	196	211	1.442	8	22	243	1	3	23	11	71	3.624

segue TAV. 5 - Imprese per diffusione territoriale e per ramo, classe e sottoclasse di attività economica

N. Classificazione	RAMI, CLASSI E SOTTOCLASSI DI ATTIVITÀ ECONOMICA	IMPRESSE A DIFFUSIONE											
		Comunale			Provinciale			Regionale			Nazionale		
		Imprese	Unità locali	Addetti	Imprese	Unità locali	Addetti	Imprese	Unità locali	Addetti	Imprese	Unità locali	Addetti
35	Industria della costruzione e montaggio di autoveicoli, carrozzerie, parti ed accessori	23	24	795	—	—	—	—	—	—	1	2	20
351	Costruzione e montaggio di autoveicoli e costruzione dei relativi motori	2	3	12	—	—	—	—	—	—	—	—	—
352	Costruzione di carrozzerie e rimorchi	4	4	138	—	—	—	—	—	—	—	—	—
353	Costruzione di parti ed accessori per autoveicoli e rimorchi	17	17	645	—	—	—	—	—	—	1	2	20
36	Industria della costruzione di altri mezzi di trasporto	233	264	7.683	8	19	262	3	8	321	7	65	24.406
361	Costruzione navale, riparazione e manutenzione di navi	220	250	7.496	8	19	262	3	8	321	5	25	9.777
362	Costruzione di materiale rotabile a scartamento normale e a scartamento ridotto per servizio pubblico	2	2	34	—	—	—	—	—	—	—	—	—
363	Costruzione e montaggio di cicli, motocicli e loro parti staccate	8	8	130	—	—	—	—	—	—	1	36	13.128
364	Costruzione e riparazione di aeronavi	1	2	12	—	—	—	—	—	—	1	4	1.501
365	Costruzione di altri mezzi di trasporto non altrove classificati	2	2	11	—	—	—	—	—	—	—	—	—
37	Industria della costruzione di strumenti e di apparecchi di precisione, medico chirurgici, ottici ed affini; orologeria	442	450	1.149	4	11	29	—	—	—	4	10	472
371	Costruzione e riparazione di strumenti di precisione, di apparecchi di misura e di controllo	42	47	397	—	—	—	—	—	—	1	3	168
372	Costruzione di apparecchi e materiale medico-chirurgico	361	363	616	3	9	26	—	—	—	2	5	202
373	Costruzione e riparazione di strumenti ottici e di apparecchiature fotografiche	34	34	108	1	2	3	—	—	—	1	2	102
374	Costruzione di orologi e loro pezzi staccati	5	6	28	—	—	—	—	—	—	—	—	—
4	Industrie manifatturiere alimentari, tessili, delle pelli e cuoio, dell'abbigliamento, del legno, mobili e altre industrie manifatturiere	8.036	8.401	27.977	51	126	1.311	10	25	651	50	241	15.252
41	Industrie alimentari di base	1.218	1.285	4.944	8	21	133	3	7	95	19	93	3.196
411	Industria dei grassi vegetali e animali	161	163	504	1	2	8	2	5	85	6	35	1.078
412	Industria della macellazione del bestiame, preparazione e conservazione della carne	81	91	416	3	11	103	—	—	—	1	2	45
413	Industria casearia	16	20	508	—	—	—	—	—	—	1	2	11
414	Industria della trasformazione e conservazione di frutta, ortaggi e funghi	25	27	188	1	2	10	—	—	—	3	9	270
415	Industria della lavorazione e conservazione del pesce e di altri prodotti alimentari marini	11	11	105	1	2	4	—	—	—	3	10	551
416	Industria della lavorazione delle granaglie	59	59	88	—	—	—	—	—	—	1	2	62
417	Industria delle paste alimentari	190	192	495	2	4	8	—	—	—	3	15	531
418	Industria dei prodotti amidacei	2	2	8	—	—	—	—	—	—	—	—	—
419	Industria della panificazione, pasticceria e biscotti	673	720	2.632	—	—	—	1	2	10	1	18	648
42	Industrie dello zucchero, delle bevande, di altri prodotti alimentari e del tabacco	174	206	1.818	3	9	97	2	4	24	10	86	9.921
420	Industria della produzione e raffinazione dello zucchero	—	—	—	—	—	—	—	—	—	4	66	9.741
421	Industria del cacao, cioccolato, caramelle e gelati	57	70	1.108	—	—	—	—	—	—	—	—	—
422	Industria dei prodotti alimentari per zootecnia	5	5	28	—	—	—	—	—	—	—	—	—
423	Industria di prodotti alimentari vari	76	88	444	2	7	95	2	4	24	3	10	85
424	Industria dell'alcool etilico, di acquaviti e liquori	21	28	80	1	2	2	—	—	—	2	8	20
425	Industria del vino	2	2	10	—	—	—	—	—	—	—	—	—
427	Industria della birra e del malto	—	—	—	—	—	—	—	—	—	—	—	—
428	Industria idrominerale e delle bevande analcoliche	13	13	148	—	—	—	—	—	—	1	2	75
429	Industria del tabacco	—	—	—	—	—	—	—	—	—	—	—	—
43	Industrie tessili	305	313	1.773	3	6	326	1	5	373	4	10	720
431	Industria laniera	8	8	10	—	—	—	—	—	—	—	—	—
432	Industria cotoniera	6	6	152	1	2	305	1	5	373	2	6	451
433	Industria della seta e delle fibre chimiche assimilate	6	6	64	1	2	12	—	—	—	—	—	—
434	Industria della canapa, del lino, del ramiè e delle fibre dure	4	6	153	—	—	—	—	—	—	—	—	—
435	Industria della juta	—	—	—	—	—	—	—	—	—	—	—	—
436	Industria della maglia, maglieria e calze	223	226	1.067	1	2	9	—	—	—	1	2	195
437	Industria del perfezionamento dei tessili	12	12	98	—	—	—	—	—	—	—	—	—
438	Industria per la produzione di arazzi, tappeti, copripavimento, linoleum e tele cerate	7	8	28	—	—	—	—	—	—	—	—	—
439	Altre industrie tessili	39	41	201	—	—	—	—	—	—	1	2	74
44	Industrie delle pelli e del cuoio	144	154	725	—	—	—	1	2	2	2	4	15
441	Concia e tintura delle pelli e del cuoio	32	33	327	—	—	—	—	—	—	2	4	15
442	Produzione di articoli in cuoio e affini	112	121	398	—	—	—	1	2	2	—	—	—
45	Industrie delle calzature, di articoli d'abbigliamento e di biancheria per la casa	1.938	1.990	4.860	5	12	28	—	—	—	3	6	51
451	Produzione a macchina di calzature	23	23	214	—	—	—	—	—	—	—	—	—
452	Produzione a mano e su misura di calzature	21	22	39	—	—	—	—	—	—	—	—	—
453	Confezione in serie di articoli di abbigliamento ed altre attività collegate	278	287	1.764	2	5	6	—	—	—	1	2	28
454	Confezione su misura di vestiario e biancheria; modisterie	955	956	1.455	—	—	—	—	—	—	—	—	—
455	Confezione di altri articoli tessili	490	530	913	3	7	22	—	—	—	—	—	—
456	Confezione di pellicce	171	172	475	—	—	—	—	—	—	2	4	23
46	Industrie del legno e del mobile in legno	2.667	2.804	6.080	9	20	57	1	2	2	—	—	—
461	Segazione e preparazione industriale del legno	71	72	235	1	2	7	—	—	—	—	—	—
462	Produzione di prodotti semifiniti in legno	10	10	28	—	—	—	—	—	—	—	—	—
463	Produzione in serie di elementi di carpenteria, falegnameria e pavimenti in legno	1.558	1.612	3.313	3	6	21	1	2	2	—	—	—

segue TAV. 5 - Imprese per diffusione territoriale e per ramo, classe e sottoclasse di attività economica

N. Classificazione	RAMI, CLASSI E SOTTOCLASSI DI ATTIVITÀ ECONOMICA	IMPRESE A DIFFUSIONE													
		Comunale			Provinciale			Regionale			Nazionale				
		Imprese	Unità locali	Addetti	Imprese	Unità locali	Addetti	Imprese	Unità locali	Addetti	Imprese	Unità locali	Addetti		
464	Costruzione di imballaggi in legno	65	65	293	—	—	—	—	—	—	—	—	—	—	—
465	Costruzione di altri oggetti in legno	321	339	665	1	2	2	—	—	—	—	—	—	—	—
466	Produzione di articoli in sughero, paglia, giunco e vimini; produzione di spazzole e pennelli	—	—	—	—	—	—	—	—	—	—	—	—	—	—
467	Industria del mobile e dell'arredamento in legno	598	660	1.434	4	10	27	—	—	—	—	—	—	—	—
47	Industrie della carta; stampa ed editoria	650	681	3.646	9	21	144	2	5	155	7	28	863		
471	Produzione della pasta-carta, della carta e del cartone	27	31	207	3	8	91	—	—	—	1	2	26		
472	Trasformazione della carta e del cartone, fabbricazione di articoli in carta, cartone e ovatta di cellulosa	60	67	600	1	2	6	—	—	—	3	10	330		
473	Stampa e industrie affini	496	516	2.599	4	9	41	2	5	155	1	5	49		
474	Editoria	67	67	240	1	2	6	—	—	—	2	11	458		
48	Industrie della gomma e dei manufatti di materie plastiche	422	438	2.442	5	10	366	—	—	—	3	10	459		
481	Industria della gomma	49	50	253	1	2	301	—	—	—	—	—	—		
482	Ricostruzione di pneumatici, vulcanizzazione e riparazione di pneumatici	78	83	213	—	—	—	—	—	—	1	2	42		
483	Industria dei prodotti delle materie plastiche	295	305	1.976	4	8	65	—	—	—	2	8	417		
49	Industrie manifatturiere diverse	518	530	1.689	9	27	160	—	—	—	2	4	27		
491	Produzione di oreficeria, argenteria, bigiotteria e taglio delle pietre preziose	229	235	511	2	5	11	—	—	—	—	—	—		
492	Costruzione di strumenti musicali e relativi accessori	5	5	9	—	—	—	—	—	—	—	—	—		
493	Laboratori fotografici e cinematografici	155	155	453	1	2	10	—	—	—	1	2	14		
494	Costruzione di giochi, giocattoli e articoli sportivi	37	38	378	1	2	82	—	—	—	—	—	—		
495	Altre industrie manifatturiere non altrove classificate	65	68	226	3	12	48	—	—	—	—	—	—		
496	Industria del confezionamento	27	29	112	2	6	9	—	—	—	1	2	13		
5	Industrie delle costruzioni e delle installazioni di impianti per l'edilizia	9.084	9.749	24.597	165	449	2.603	23	86	677	72	265	3.572		
50	Edilizia e genio civile	9.084	9.749	24.597	165	449	2.603	23	86	677	72	265	3.572		
501	Costruzioni edili - restauro e manutenzione di fabbricati	5.144	5.653	16.674	139	368	1.948	18	65	462	46	168	2.536		
502	Genio civile	311	341	1.516	16	48	285	4	17	210	18	60	772		
503	Installazione di impianti per l'edilizia	1.888	1.991	4.074	6	23	338	1	4	5	7	35	227		
504	Attività di finiture dell'edilizia	1.741	1.764	2.333	4	10	32	—	—	—	1	2	37		
6	Commercio, pubblici esercizi e alberghi; riparazioni di beni di consumo e di veicoli	57.248	61.354	137.036	285	799	2.723	65	170	1.152	175	646	6.619		
6A	Commercio, pubblici esercizi e alberghi	52.745	56.697	127.710	275	778	2.664	64	168	1.148	173	641	6.595		
61	Commercio all'ingrosso	3.986	4.423	17.165	86	249	1.044	31	73	390	107	365	3.749		
611	Commercio all'ingrosso di materie prime agricole, di animali vivi, di materie prime tessili e di semilavorati	385	405	1.822	3	6	27	7	14	50	7	19	136		
612	Commercio all'ingrosso di combustibili; di minerali e prodotti chimici per l'industria	206	221	1.037	4	9	62	1	2	6	19	56	826		
613	Commercio all'ingrosso di legname, di materiale da costruzione e di articoli per installazione	350	421	1.477	15	44	205	4	10	65	9	24	130		
614	Commercio all'ingrosso di macchine, attrezzature e veicoli	316	355	1.553	10	31	138	4	10	110	14	44	312		
615	Commercio all'ingrosso di mobili, elettrodomestici, apparecchi radio-televisivi, casalinghi e ferramenta	312	347	1.283	6	19	50	7	20	73	17	58	368		
616	Commercio all'ingrosso di prodotti tessili, di abbigliamento, di calzature e articoli in cuoio e pelli	306	333	1.152	2	5	13	2	4	53	2	4	13		
617	Commercio all'ingrosso di prodotti alimentari, bevande e tabacco	1.611	1.777	6.525	40	118	476	5	11	26	25	81	940		
618	Commercio all'ingrosso di prodotti farmaceutici, sanitari, di bellezza e di detersivi	162	184	1.021	3	6	57	1	2	7	4	41	645		
619	Commercio all'ingrosso di altri prodotti non alimentari	338	380	1.295	3	11	16	—	—	—	10	38	379		
62	Commercio all'ingrosso di materiali vari da recupero	200	218	415	—	—	—	—	—	—	—	—	—		
621	Commercio all'ingrosso di rottami metallici	114	129	250	—	—	—	—	—	—	—	—	—		
622	Commercio all'ingrosso di altri prodotti di raccolta	86	89	165	—	—	—	—	—	—	—	—	—		
63	Intermediari del commercio	3.674	3.695	5.440	7	16	18	3	6	10	4	11	42		
631	Intermediari del commercio di materie prime agricole, di animali vivi, di materie prime tessili e di semilavorati	35	35	54	—	—	—	—	—	—	—	—	—		
632	Intermediari del commercio di combustibili, minerali e prodotti chimici per la tecnica e l'industria	121	121	222	—	—	—	—	—	—	—	—	—		
633	Intermediari del commercio di legname e materiale da costruzione	118	121	192	—	—	—	1	2	2	—	—	—		
634	Intermediari del commercio di macchine e materiale per l'industria, il commercio, la navigazione e l'agricoltura e di veicoli	443	445	745	4	10	12	—	—	—	2	7	22		
635	Intermediari del commercio di mobili, articoli per la casa e ferramenta	263	264	341	—	—	—	1	2	4	—	—	—		
636	Intermediari del commercio di prodotti tessili, di abbigliamento, di calzature e articoli in cuoio	509	514	689	—	—	—	—	—	—	—	—	—		
637	Intermediari del commercio di prodotti alimentari, bevande e tabacco	862	868	1.266	1	2	2	—	—	—	—	—	—		
638	Intermediari del commercio specializzato di altri prodotti	1.134	1.137	1.634	2	4	4	—	—	—	2	4	20		
639	Intermediari del commercio di prodotti diversi, attività associate senza prevalenza	189	190	297	—	—	—	1	2	4	—	—	—		

segue TAV. 5 - Imprese per diffusione territoriale e per ramo, classe e sottoclasse di attività economica

N. Classificazione	RAMI, CLASSI E SOTTOCLASSI DI ATTIVITÀ ECONOMICA	IMPRESE A DIFFUSIONE											
		Comunale			Provinciale			Regionale			Nazionale		
		Imprese	Unità locali	Addetti	Imprese	Unità locali	Addetti	Imprese	Unità locali	Addetti	Imprese	Unità locali	Addetti
64	Commercio al minuto di prodotti alimentari, di articoli di abbigliamento, di arredamento e per la casa; farmacie	27.635	29.864	57.617	112	323	789	22	64	278	34	150	1.248
641	Commercio al minuto di prodotti ortofrutticoli e lattiero caseari; di carne, pesce e pasticceria	10.853	11.281	22.343	24	76	225	1	2	3	1	2	2
642	Commercio al minuto di bevande, oli e di altri prodotti alimentari non altrove classificati; tabaccherie	4.636	5.032	8.907	13	42	109	1	10	101	5	54	895
643	Farmacie	486	524	1.987	1	2	3	—	—	—	—	—	—
644	Commercio al minuto di articoli sanitari e di prodotti di bellezza	836	903	1.658	1	2	3	4	10	20	1	2	5
645	Commercio al minuto di articoli di abbigliamento	5.201	5.480	10.184	14	34	61	2	4	9	9	28	93
646	Commercio al minuto di calzature e pelletteria	1.288	1.408	2.792	16	43	147	4	10	24	6	23	52
647	Commercio al minuto di tessuti per arredamento	383	418	811	—	—	—	2	5	12	1	2	12
648	Commercio al minuto di mobili, apparecchi e materiali per la casa	2.788	3.522	6.666	33	100	183	4	8	42	9	32	137
649	Commercio al minuto di carte da parati, di rivestimenti e apparecchi igienico-sanitari, strumenti musicali, di articoli da regalo e oggetti d'arte	1.164	1.296	2.269	10	24	58	4	15	67	2	7	52
65	Commercio al minuto di veicoli, natanti, carburanti, libri ed articoli vari	6.393	7.038	14.261	58	149	641	3	8	28	17	54	198
651	Commercio al minuto di automobili, motocicli e natanti	728	993	3.240	23	61	371	1	4	17	6	18	95
652	Commercio al minuto di carburanti e lubrificanti	888	958	1.908	6	14	53	1	2	6	3	8	29
653	Commercio al minuto di libri, giornali, articoli da cancelleria e forniture per ufficio	1.515	1.596	2.923	3	6	13	—	—	—	4	16	48
654	Commercio al minuto di altri articoli non altrove classificati	3.106	3.326	5.939	24	62	115	1	2	5	4	12	26
655	Commercio al minuto di articoli di occasione	107	113	142	—	—	—	—	—	—	—	—	—
656	Commercio al minuto di prodotti diversi, con prevalenza di prodotti non alimentari	49	52	109	2	6	89	—	—	—	—	—	—
66	Pubblici esercizi ed esercizi alberghieri	10.857	11.459	32.812	12	41	172	5	17	442	11	61	1.358
661	Ristoranti	2.887	3.050	9.036	1	2	11	—	—	—	2	5	85
662	Bar con e senza spettacolo	4.702	4.908	10.688	2	4	13	—	—	—	2	6	22
664	Mense	42	51	620	2	21	84	3	13	430	5	46	1.246
665	Esercizi alberghieri propriamente detti	2.413	2.607	10.784	6	12	62	2	4	12	2	4	5
666	Vagoni letto e vagoni ristorante	—	—	—	—	—	—	—	—	—	—	—	—
667	Esercizi alberghieri complementari	813	843	1.684	1	2	2	—	—	—	—	—	—
68	Riparazioni di beni di consumo e di veicoli	4.503	4.657	9.326	10	21	59	1	2	4	2	5	24
67	Riparazioni di beni di consumo e di veicoli	4.503	4.657	9.326	10	21	59	1	2	4	2	5	24
671	Riparazioni di autoveicoli e biciclette	2.757	2.867	6.648	7	15	55	—	—	—	1	3	5
672	Riparazioni di calzature e articoli in cuoio	612	622	707	1	2	2	—	—	—	—	—	—
673	Riparazioni di elettrodomestici, radio, televisori, giradischi e fonografi	602	621	954	—	—	—	1	2	4	—	—	—
674	Riparazioni di orologi e gioiellerie	180	181	248	—	—	—	—	—	—	—	—	—
675	Riparazioni non altrove classificate	352	366	769	2	4	2	—	—	—	1	2	19
7	Trasporti e comunicazioni	5.947	6.165	18.064	35	107	3.353	21	68	1.038	106	395	13.371
71	Ferrovie	9	9	30	2	7	53	1	2	13	2	13	121
710	Ferrovie	9	9	30	2	7	53	1	2	13	2	13	121
72	Altri trasporti terrestri	4.518	4.585	7.842	13	48	1.801	4	10	103	31	115	5.375
721	Metropolitane, tranvie e servizi regolari d'autobus	3	7	481	5	31	1.748	—	—	—	1	13	4.882
722	Trasporti su strada di viaggiatori	1.196	1.202	1.408	1	2	2	1	2	22	1	3	7
723	Trasporti su strada di merci	3.316	3.372	5.943	7	15	51	3	8	81	28	96	470
724	Trasporti per condotta	—	—	—	—	—	—	—	—	—	—	—	—
725	Trasporti con impianti a fune	3	4	10	—	—	—	—	—	—	1	3	16
73	Trasporti fluviali, lacuali e lagunari	8	10	21	—	—	—	—	—	—	—	—	—
730	Trasporti fluviali, lacuali e lagunari	8	10	21	—	—	—	—	—	—	—	—	—
74	Trasporti marittimi e cabotaggio	145	151	1.784	—	—	—	4	9	369	22	79	5.333
741	Trasporti marittimi internazionali	116	119	1.468	—	—	—	3	7	358	21	77	5.311
742	Trasporti marittimi in navigazione di cabotaggio	29	32	316	—	—	—	1	2	11	1	2	22
75	Trasporti aerei	1	1	1	—	—	—	—	—	—	—	—	—
750	Trasporti aerei	1	1	1	—	—	—	—	—	—	—	—	—
76	Attività connesse ai trasporti	613	703	3.476	7	17	426	2	20	329	10	28	439
761	Attività connesse ai trasporti terrestri	380	443	966	—	—	—	1	16	311	—	—	—
762	Attività connesse ai trasporti di navigazione interna	10	11	53	—	—	—	—	—	—	—	—	—
763	Attività connesse ai trasporti marittimi ed al cabotaggio	219	245	2.437	7	17	426	1	4	18	10	28	439
764	Attività connesse ai trasporti aerei	4	4	20	—	—	—	—	—	—	—	—	—
77	Agenzie di viaggio, intermediari dei trasporti, magazzini di custodia e deposito	643	696	4.884	13	35	1.073	10	27	224	41	160	2.103
771	Agenzie di viaggio	103	112	414	4	12	50	2	6	27	9	64	1.051
772	Intermediari dei trasporti	460	487	3.946	9	23	1.023	6	16	184	31	94	1.017
773	Magazzini di custodia e deposito e frigoriferi	80	97	524	—	—	—	2	5	13	1	2	35
79	Comunicazioni	10	10	26	—	—	—	—	—	—	—	—	—
790	Comunicazioni	10	10	26	—	—	—	—	—	—	—	—	—
8	Credito e assicurazione, servizi prestati alle imprese; noleggio	4.275	4.385	13.297	48	172	1.496	14	79	876	54	422	6.654
8A	Credito e assicurazione	125	129	1.056	2	60	522	2	51	722	17	288	4.696
81	Istituti di credito	93	96	424	2	60	522	2	51	722	5	200	3.056
811	Autorità bancarie centrali	—	—	—	—	—	—	—	—	—	—	—	—
812	Altre istituzioni monetarie	4	7	198	2	60	522	1	49	719	2	190	2.967
813	Istituzioni finanziarie e società di controllo	89	89	226	—	—	—	1	2	3	3	10	89
82	Assicurazione	32	33	632	—	—	—	—	—	—	12	88	1.640
821	Istituti di assicurazione mista	4	5	182	—	—	—	—	—	—	5	60	999

dati regionali

– UNITÀ LOCALI

TAV. 6A - Unità locali per numero di addetti e per ramo,

N. Classificazione	RAMI, CLASSI, SOTTOCLASSI E CATEGORIE DI ATTIVITÀ ECONOMICA	UNITÀ LOCALI									
		1	2	3 - 5		6 - 9		10 - 19		20 - 49	
		Unità locali	Unità locali	Unità locali	Addetti	Unità locali	Addetti	Unità locali	Addetti	Unità locali	Addetti
0	Agricoltura, caccia, foreste e pesca	368	139	87	286	18	133	6	92	9	252
01	Agricoltura e caccia	—	—	—	—	—	—	—	—	—	—
013	<i>Selezione e moltiplicazione delle specie</i>	—	—	—	—	—	—	—	—	—	—
013.2	Aziende specializzate nella produzione del seme bachi e bacoletti; essiccazione dei bozzoli	—	—	—	—	—	—	—	—	—	—
02	Foreste	73	14	7	25	2	15	2	36	—	—
020	<i>Foreste</i>	73	14	7	25	2	15	2	36	—	—
020.2	Aziende di utilizzazione del bosco	73	14	7	25	2	15	2	36	—	—
020.3	Consorzi di forestazione	—	—	—	—	—	—	—	—	—	—
03	Pesca	189	62	45	142	7	48	1	15	6	175
031	<i>Pesca e allevamenti in acque marine e lagunari</i>	189	62	45	142	7	48	1	15	6	175
031.1	Esercizio della pesca	162	51	43	136	7	48	1	15	5	150
031.2	Esercizio di allevamenti di pesci e molluschi bivalvi	27	11	2	6	—	—	—	—	1	25
032	<i>Pesca e allevamenti in acque dolci</i>	—	—	—	—	—	—	—	—	—	—
032.1	Esercizio della pesca	—	—	—	—	—	—	—	—	—	—
032.2	Esercizio di allevamenti	—	—	—	—	—	—	—	—	—	—
04	Attività connesse con l'agricoltura	106	63	35	119	9	70	3	41	3	77
041	<i>Attività trasformatrici annesse ad aziende agricole che lavorano esclusivamente o prevalentemente prodotti propri</i>	54	32	12	38	4	31	—	—	—	—
041.1	Produzione di olio di oliva	43	25	8	25	1	7	—	—	—	—
041.2	Trattamento igienico del latte e conservazione del latte fresco	1	1	—	—	—	—	—	—	—	—
041.3	Trasformazione del latte	—	—	—	—	—	—	—	—	—	—
041.4	Conservazione e trasformazione di frutta, ortaggi, funghi e prodotti simili	1	2	—	—	—	—	—	—	—	—
041.5	Pilatura e cernita di semi e granaglie	2	—	—	—	—	—	—	—	—	—
041.6	Produzione e conservazione di vini	7	4	3	9	2	16	—	—	—	—
041.7	Produzione di vini spumanti e di altri vini speciali	—	—	—	—	—	—	—	—	—	—
041.8	Produzione di alcool etilico di fermentazione	—	—	1	4	1	8	—	—	—	—
042	<i>Attività di trasformazione svolte in forma associata</i>	23	17	11	37	3	25	1	10	1	33
042.1	Produzione di olio di oliva	14	11	7	23	1	9	—	—	1	33
042.2	Produzione di olio di semi e di frutti oleosi	—	—	—	—	—	—	—	—	—	—
042.3	Conservazione e trasformazione della carne	—	1	—	—	—	—	—	—	—	—
042.4	Trattamento igienico del latte e conservazione del latte fresco	1	1	3	11	1	8	—	—	—	—
042.5	Trasformazione del latte	—	—	1	3	—	—	—	—	—	—
042.6	Trasformazione e conservazione di frutta, ortaggi e funghi	—	1	—	—	—	—	—	—	—	—
042.7	Produzione e conservazione di vini	8	3	—	—	1	8	1	10	—	—
042.8	Produzione di vini spumanti e di altri vini speciali	—	—	—	—	—	—	—	—	—	—
042.9	Produzione e raffinazione dello zucchero	—	—	—	—	—	—	—	—	—	—
043	<i>Altre attività svolte in forma associata</i>	9	3	4	14	2	14	1	18	1	20
043.1	Macellazione del bestiame	3	—	2	6	1	8	—	—	—	—
043.2	Produzione di alcool etilico di fermentazione	—	—	—	—	—	—	—	—	—	—
043.3	Molitura dei cereali	5	—	—	—	1	6	1	18	—	—
043.4	Pilatura, cernita e altre lavorazioni di semi e granaglie	—	—	1	5	—	—	—	—	—	—
043.5	Lavorazione e conservazione dei prodotti della pesca in acque dolci	—	—	—	—	—	—	—	—	—	—
043.6	Produzione di mangimi	—	—	—	—	—	—	—	—	—	—
043.7	Surgelazione di prodotti alimentari	—	—	—	—	—	—	—	—	—	—
043.8	Stagionatura, manipolazione, selezione e imbottimento delle foglie di tabacco	—	—	—	—	—	—	—	—	—	—
043.9	Raccolta e vendita di prodotti agricoli	1	3	1	3	—	—	—	—	1	20
044	<i>Esercizio di macchine agricole</i>	14	4	1	3	—	—	—	—	—	—
044.1	Esercizio e noleggio di mezzi e di macchine agricole per conto terzi, con personale	14	4	1	3	—	—	—	—	—	—
044.2	Esercizio di macchine agricole da parte di consorzi e cooperative	—	—	—	—	—	—	—	—	—	—
045	<i>Approvvigionamento, produzione e distribuzione di mezzi tecnici necessari all'esercizio dell'agricoltura</i>	6	7	7	27	—	—	1	13	1	24
1	Energia, gas e acqua	42	23	41	156	29	211	48	671	71	2.191
1A	<i>Estrazione di combustibili solidi, liquidi e gassosi-industria petrolifera</i>	7	3	2	7	5	37	9	122	21	692
11	Industria dell'estrazione e agglomerazione di combustibili solidi	1	—	—	—	—	—	—	—	—	—
111	<i>Industria dell'estrazione e agglomerazione di combustibili solidi</i>	1	—	—	—	—	—	—	—	—	—
12	Cokerie	—	—	—	—	—	—	—	—	1	41
120	<i>Cokerie</i>	—	—	—	—	—	—	—	—	1	41
13	Industria dell'estrazione di petrolio e gas naturali	—	1	—	—	—	—	—	—	1	20
131	<i>Estrazione di petrolio</i>	—	—	—	—	—	—	—	—	—	—
132	<i>Estrazione e depurazione di gas naturali</i>	—	—	—	—	—	—	—	—	—	—
133	<i>Estrazione con annessa distillazione di roccia asfaltica e scisti bituminosi</i>	—	1	—	—	—	—	—	—	1	20
134	<i>Ricerca di petrolio e gas naturali</i>	—	—	—	—	—	—	—	—	—	—
14	Industria petrolifera	5	2	2	7	5	37	9	122	19	631
140	<i>Industria petrolifera</i>	5	2	2	7	5	37	9	122	19	631

classe, sottoclasse e categoria di attività economica

CON ADDETTI										UNITÀ LOCALI SENZA ADDETTI	TOTALE		N. Classificazione
50 - 99		100 - 199		200 - 499		500 - 999		1.000 e oltre			Unità locali	Addetti	
Unità locali	Addetti	Unità locali	Addetti	Unità locali	Addetti	Unità locali	Addetti	Unità locali	Addetti				
1	60	1	144	—	—	—	—	—	—	18	647	1.613	0
—	—	—	—	—	—	—	—	—	—	—	—	—	01
—	—	—	—	—	—	—	—	—	—	—	—	—	013
—	—	—	—	—	—	—	—	—	—	—	—	—	013.2
—	—	—	—	—	—	—	—	—	—	7	105	177	02
—	—	—	—	—	—	—	—	—	—	7	105	177	020
—	—	—	—	—	—	—	—	—	—	7	105	177	020.2
—	—	—	—	—	—	—	—	—	—	—	—	—	020.3
—	—	1	144	—	—	—	—	—	—	8	319	837	03
—	—	1	144	—	—	—	—	—	—	8	319	837	031
—	—	1	144	—	—	—	—	—	—	8	278	757	031.1
—	—	—	—	—	—	—	—	—	—	—	41	80	031.2
—	—	—	—	—	—	—	—	—	—	—	—	—	032
—	—	—	—	—	—	—	—	—	—	—	—	—	032.1
—	—	—	—	—	—	—	—	—	—	—	—	—	032.2
1	60	—	—	—	—	—	—	—	—	3	223	599	04
—	—	—	—	—	—	—	—	—	—	—	102	187	041
—	—	—	—	—	—	—	—	—	—	—	77	125	041.1
—	—	—	—	—	—	—	—	—	—	—	2	3	041.2
—	—	—	—	—	—	—	—	—	—	—	—	—	041.3
—	—	—	—	—	—	—	—	—	—	—	3	5	041.4
—	—	—	—	—	—	—	—	—	—	—	2	2	041.5
—	—	—	—	—	—	—	—	—	—	—	16	40	041.6
—	—	—	—	—	—	—	—	—	—	—	—	—	041.7
—	—	—	—	—	—	—	—	—	—	—	2	12	041.8
—	—	—	—	—	—	—	—	—	—	1	57	162	042
—	—	—	—	—	—	—	—	—	—	—	34	101	042.1
—	—	—	—	—	—	—	—	—	—	—	—	—	042.2
—	—	—	—	—	—	—	—	—	—	—	1	2	042.3
—	—	—	—	—	—	—	—	—	—	—	6	22	042.4
—	—	—	—	—	—	—	—	—	—	—	1	3	042.5
—	—	—	—	—	—	—	—	—	—	—	1	2	042.6
—	—	—	—	—	—	—	—	—	—	1	14	32	042.7
—	—	—	—	—	—	—	—	—	—	—	—	—	042.8
—	—	—	—	—	—	—	—	—	—	—	—	—	042.9
—	—	—	—	—	—	—	—	—	—	1	21	81	043
—	—	—	—	—	—	—	—	—	—	1	7	17	043.1
—	—	—	—	—	—	—	—	—	—	—	—	—	043.2
—	—	—	—	—	—	—	—	—	—	—	7	29	043.3
—	—	—	—	—	—	—	—	—	—	—	1	5	043.4
—	—	—	—	—	—	—	—	—	—	—	—	—	043.5
—	—	—	—	—	—	—	—	—	—	—	—	—	043.6
—	—	—	—	—	—	—	—	—	—	—	—	—	043.7
—	—	—	—	—	—	—	—	—	—	—	—	—	043.8
—	—	—	—	—	—	—	—	—	—	—	6	30	043.9
—	—	—	—	—	—	—	—	—	—	—	19	25	044
—	—	—	—	—	—	—	—	—	—	—	19	25	044.1
—	—	—	—	—	—	—	—	—	—	—	—	—	044.2
1	60	—	—	—	—	—	—	—	—	1	24	144	045
24	1.534	10	1.522	8	2.653	5	2.713	—	—	17	318	11.739	1
6	455	3	461	1	459	4	2.125	—	—	—	61	4.371	1A
—	—	—	—	—	—	—	—	—	—	—	1	1	11
—	—	—	—	—	—	—	—	—	—	—	1	1	111
—	—	—	—	—	—	2	1.086	—	—	—	3	1.127	12
—	—	—	—	—	—	2	1.086	—	—	—	3	1.127	120
—	—	—	—	—	—	—	—	—	—	—	2	22	13
—	—	—	—	—	—	—	—	—	—	—	—	—	131
—	—	—	—	—	—	—	—	—	—	—	—	—	132
—	—	—	—	—	—	—	—	—	—	—	2	22	133
—	—	—	—	—	—	—	—	—	—	—	—	—	134
6	455	3	461	1	459	2	1.039	—	—	—	54	3.220	14
6	455	3	461	1	459	2	1.039	—	—	—	54	3.220	140

segue TAV. 6A - Unità locali per numero di addetti e per ramo,

N. Classificazione	RAMI, CLASSI, SOTTOCLASSI E CATEGORIE DI ATTIVITÀ ECONOMICA	UNITÀ LOCALI									
		1	2	3 - 5		6 - 9		10 - 19		20 - 49	
		Unità locali	Unità locali	Unità locali	Addetti	Unità locali	Addetti	Unità locali	Addetti	Unità locali	Addetti
140.1	Raffinerie di petrolio	3	1	—	—	1	8	5	66	13	443
140.2	Preparazione o miscelazione di derivati del petrolio	—	—	1	4	1	8	1	15	5	164
140.3	Miscelazione di gas petroliferi liquefatti e loro imbottigliamento	2	1	1	3	3	21	3	41	1	24
15	Industria dei combustibili nucleari	1	—	—	—	—	—	—	—	—	—
150	Industria dei combustibili nucleari	1	—	—	—	—	—	—	—	—	—
1B	Energia elettrica, gas e acqua	35	20	39	149	24	174	39	549	50	1.499
16	Industria della produzione e distribuzione di energia elettrica, gas, vapore e acqua calda	8	7	21	81	14	103	25	346	42	1.265
161	Produzione e distribuzione di energia elettrica	5	3	10	37	9	64	19	267	35	1.056
162	Produzione e distribuzione del gas	3	4	11	44	5	39	6	79	7	209
162.1	Officine del gas, distribuzione del gas a mezzo di reti cittadine	3	4	11	44	5	39	5	66	7	209
162.2	Stazioni di compressione di gas metano	—	—	—	—	—	—	1	13	—	—
163	Produzione e distribuzione di altri tipi di energia	—	—	—	—	—	—	—	—	—	—
17	Industria della raccolta, depurazione e distribuzione d'acqua	27	13	18	68	10	71	14	203	8	234
170	Industria della raccolta, depurazione e distribuzione d'acqua	27	13	18	68	10	71	14	203	8	234
170.1	Captazione, adduzione e distribuzione d'acqua potabile	23	10	16	60	10	71	14	203	7	204
170.2	Captazione, adduzione e distribuzione d'acqua non potabile	4	3	2	8	—	—	—	—	1	30
2	Industrie estrattive - industrie manifatturiere per la trasformazione di minerali non energetici e prodotti derivati - industrie chimiche	341	170	269	994	146	1.076	129	1.681	71	2.128
21	Industria dell'estrazione e preparazione di minerali metalliferi	1	—	—	—	—	—	—	—	—	—
211	Estrazione, ricerche e preparazione di minerali di ferro	1	—	—	—	—	—	—	—	—	—
212	Estrazione, ricerche e preparazione di minerali metalliferi non ferrosi	—	—	—	—	—	—	—	—	—	—
22	Industria della produzione e prima trasformazione dei metalli	9	10	12	43	13	97	12	151	10	330
221	Siderurgia, escluse le cokerie annesse a stabilimenti siderurgici	1	—	1	5	3	22	5	59	3	104
222	Fabbricazione di tubi di acciaio	2	1	2	6	2	16	1	12	3	81
222.1	Produzione di tubi senza saldatura	—	1	—	—	1	9	—	—	—	—
222.2	Produzione di tubi avvicinati, aggraffati, saldati e simili	2	—	2	6	1	7	1	12	3	81
223	Trafilatura, stiratura, laminazione di nastri, profilatura a freddo dell'acciaio	1	—	3	12	3	19	5	64	—	—
224	Produzione e prima trasformazione dei metalli non ferrosi	5	9	6	20	5	40	1	16	4	145
224.1	Produzione di metalli non ferrosi di prima e seconda fusione; prima trasformazione dei metalli non ferrosi; laminazione, stiratura, trafilatura, estrusione e altre lavorazioni	5	7	4	14	5	40	1	16	4	145
224.2	Produzione specializzata di ferroleghie fuori della siderurgia	—	2	2	6	—	—	—	—	—	—
23	Industria dell'estrazione di minerali non metalliferi e non energetici; torbiere	47	28	44	154	32	229	18	229	7	208
231	Estrazione e ricerche di prodotti di cava per materiali da costruzione, per refrattari e per ceramiche	47	28	44	154	31	220	16	205	7	208
231.1	Estrazione e ricerche di pietre da costruzione e di ardesia	43	26	41	143	24	166	11	144	6	180
231.2	Estrazione e ricerche di altri materiali e prodotti di cava per altre industrie	1	—	2	8	6	47	2	23	1	28
231.3	Estrazione di pietra da gesso	—	—	—	—	—	—	—	—	—	—
231.4	Estrazione di argilla e di caolino	3	2	—	—	—	—	—	—	—	—
231.5	Estrazione di pietre per calce e cementi	—	—	1	3	1	7	3	38	—	—
232	Estrazione e ricerca mineraria di sali di potassio e di fosfati di calcio naturali	—	—	—	—	—	—	—	—	—	—
233	Produzione ed estrazione di sale	—	—	—	—	—	—	—	—	—	—
239	Estrazione di altri minerali; torbiere	—	—	—	—	1	9	2	24	—	—
239.1	Estrazione di zolfo e di pirite	—	—	—	—	—	—	—	—	—	—
239.2	Estrazione di dolomite, di pomice e di pozzolana	—	—	—	—	1	9	1	12	—	—
239.3	Estrazione di prodotti minerali vari per uso industriale	—	—	—	—	—	—	1	12	—	—
24	Industria della lavorazione dei minerali non metalliferi	222	97	147	540	71	523	60	798	27	775
241	Produzione di materiali da costruzione in laterizio	1	2	1	5	—	—	1	15	5	184
242	Produzione di cemento, calce e gesso	2	1	6	23	4	31	2	35	1	22
242.1	Produzione di cemento e di agglomerante cementizio	—	1	2	7	2	15	2	35	1	22
242.2	Produzione di calce viva, idrata e idraulica	—	—	3	13	2	16	—	—	—	—
242.3	Produzione di gesso	2	—	1	3	—	—	—	—	—	—
243	Produzione di materiali per costruzione in calcestruzzo, amianto-cemento e gesso	13	9	19	65	12	86	12	148	6	154
243.1	Fabbricazione di prodotti in amianto-cemento	—	—	1	3	1	6	—	—	—	—
243.2	Produzione di elementi da costruzione in calcestruzzo, di modellati, di mattoni e altri prodotti silico-calcarei, di prodotti in pomice-cemento	6	7	13	42	3	22	11	136	3	89

classe, sottoclasse e categoria di attività economica

CON ADDETTI										UNITÀ LOCALI SENZA ADDETTI	TOTALE		N. Classificazione
50 - 99		100 - 199		200 - 499		500 - 999		1.000 e oltre			Unità locali	Addetti	
Unità locali	Addetti	Unità locali	Addetti	Unità locali	Addetti	Unità locali	Addetti	Unità locali	Addetti				
6	455	3	461	1	459	2	1.039	—	—	—	35	2.936	140.1
—	—	—	—	—	—	—	—	—	—	—	8	191	140.2
—	—	—	—	—	—	—	—	—	—	—	11	93	140.3
—	—	—	—	—	—	—	—	—	—	—	1	1	15
—	—	—	—	—	—	—	—	—	—	—	1	1	150
18	1.079	7	1.061	7	2.194	1	588	—	—	17	257	7.368	1B
15	888	7	1.061	7	2.194	1	588	—	—	8	155	6.548	16
12	697	6	893	4	1.365	1	588	—	—	7	111	4.978	161
3	191	1	168	3	829	—	—	—	—	1	44	1.570	162
3	191	1	168	3	829	—	—	—	—	1	43	1.557	162.1
—	—	—	—	—	—	—	—	—	—	—	1	13	162.2
—	—	—	—	—	—	—	—	—	—	—	—	—	163
3	191	—	—	—	—	—	—	—	—	9	102	820	17
3	191	—	—	—	—	—	—	—	—	9	102	820	170
3	191	—	—	—	—	—	—	—	—	8	91	772	170.1
—	—	—	—	—	—	—	—	—	—	1	11	48	170.2
28	1.903	14	1.920	11	3.852	2	1.286	5	15.136	9	1.195	30.657	2
—	—	—	—	—	—	—	—	—	—	—	1	1	21
—	—	—	—	—	—	—	—	—	—	—	1	1	211
—	—	—	—	—	—	—	—	—	—	—	—	—	212
4	297	2	296	—	—	2	1.286	3	11.337	—	77	13.866	22
1	90	1	118	—	—	1	613	2	9.698	—	18	10.710	221
1	65	—	—	—	—	1	673	1	1.639	—	14	2.496	222
1	65	—	—	—	—	—	—	1	1.639	—	4	1.715	222.1
—	—	—	—	—	—	1	673	—	—	—	10	781	222.2
1	69	—	—	—	—	—	—	—	—	—	13	165	223
1	73	1	178	—	—	—	—	—	—	—	32	495	224
1	73	1	178	—	—	—	—	—	—	—	28	485	224.1
—	—	—	—	—	—	—	—	—	—	—	4	10	224.2
2	133	1	111	—	—	—	—	—	—	7	186	1.167	23
2	133	—	—	—	—	—	—	—	—	7	182	1.023	231
2	133	—	—	—	—	—	—	—	—	7	160	861	231.1
—	—	—	—	—	—	—	—	—	—	—	12	107	231.2
—	—	—	—	—	—	—	—	—	—	—	—	—	231.3
—	—	—	—	—	—	—	—	—	—	—	5	7	231.4
—	—	—	—	—	—	—	—	—	—	—	5	48	231.5
—	—	—	—	—	—	—	—	—	—	—	—	—	232
—	—	—	—	—	—	—	—	—	—	—	—	—	233
—	—	1	111	—	—	—	—	—	—	—	4	144	239
—	—	—	—	—	—	—	—	—	—	—	—	—	239.1
—	—	1	111	—	—	—	—	—	—	—	3	132	239.2
—	—	—	—	—	—	—	—	—	—	—	1	12	239.3
8	549	9	1.248	6	2.275	—	—	—	—	—	647	7.124	24
2	148	—	—	—	—	—	—	—	—	—	12	357	241
2	145	1	105	—	—	—	—	—	—	—	19	365	242
1	50	1	105	—	—	—	—	—	—	—	10	236	242.1
1	95	—	—	—	—	—	—	—	—	—	6	124	242.2
—	—	—	—	—	—	—	—	—	—	—	3	5	242.3
1	56	—	—	—	—	—	—	—	—	—	72	540	243
—	—	—	—	—	—	—	—	—	—	—	2	9	243.1
—	—	—	—	—	—	—	—	—	—	—	43	309	243.2

segue TAV. 6A - Unità locali per numero di addetti e per ramo,

N. Classificazione	RAMI, CLASSI, SOTTOCLASSI E CATEGORIE DI ATTIVITÀ ECONOMICA	UNITÀ LOCALI									
		1	2	3 - 5		6 - 9		10 - 19		20 - 49	
		Unità locali	Unità locali	Unità locali	Addetti	Unità locali	Addetti	Unità locali	Addetti	Unità locali	Addetti
243.3	Produzione di pannelli di gesso e di elementi prefabbricati a base di gesso e modellati	3	1	—	—	—	—	—	—	—	—
243.4	Produzione di calcestruzzo fresco	4	1	5	20	8	58	1	12	3	65
244	<i>Produzione di articoli in amianto</i>	1	1	1	3	—	—	—	—	1	22
245	<i>Lavorazione della pietra e di prodotti minerali non metalliferi</i>	89	54	77	280	40	299	34	451	12	322
245.1	Frantumazione di minerali e materiali vari al di fuori della cava	2	4	1	4	5	36	1	11	2	50
245.2	Segagione e lavorazione del marmo e delle pietre affini	40	23	43	162	27	202	30	406	9	244
245.3	Lavorazione artistica del marmo e di altre pietre affini; lavori in mosaico	47	27	33	114	8	61	3	34	1	28
246	<i>Produzione di mole e di altri corpi abrasivi applicati</i>	—	1	5	25	1	8	3	46	—	—
247	<i>Industria del vetro</i>	21	6	13	49	8	55	4	51	—	—
247.1	Produzione di vetro piano	1	2	2	9	—	—	2	20	—	—
247.2	Produzione del vetro cavo e di altri prodotti similari	8	1	3	12	1	6	—	—	—	—
247.3	Produzione di vetro tecnico, industriale, fibre di vetro ed altri lavori in vetro	4	1	—	—	—	—	1	15	—	—
247.4	Lavorazione e trasformazione del vetro piano	7	1	8	28	6	43	—	—	—	—
247.5	Lavorazione e trasformazione del vetro cavo	1	1	—	—	1	6	1	16	—	—
248	<i>Produzione di prodotti in ceramica</i>	95	23	25	90	6	44	4	52	2	71
248.1	Produzione di materiali refrattari e di prodotti in ceramica per usi tecnici e industriali	—	—	3	13	1	7	—	—	1	31
248.2	Produzione di prodotti in ceramica per uso domestico e ornamentale	95	22	20	69	3	22	3	39	1	40
248.3	Produzione di piastrelle per pavimenti e rivestimenti	—	—	2	8	1	8	—	—	—	—
248.4	Produzione di oggetti igienico-sanitari in terraglia forte, semiforte e dolce, vitreous china e fire clay	—	1	—	—	1	7	1	13	—	—
25	Industrie chimiche	62	35	65	253	30	227	39	503	27	815
251	<i>Produzione di prodotti chimici di base</i>	8	3	14	52	8	59	12	160	8	235
251.1	Produzione di prodotti chimico-estrattivi e chimico-mineralurgici	1	—	1	4	—	—	—	—	1	27
251.2	Produzione di prodotti chimici primari organici, inorganici e loro derivati	4	3	2	8	1	9	4	55	2	72
251.3	Produzione di materie plastiche, resine sintetiche ed elastomeri	—	—	3	11	4	29	5	63	3	81
251.4	Produzione di fertilizzanti e di relativi prodotti azotati di base	3	—	1	3	—	—	—	—	—	—
251.5	Produzione di emulsioni di bitume, di catrame e di leganti per uso stradale	—	—	6	22	2	13	2	27	1	35
251.6	Produzione di trasparente di cellulosa e di cellophane	—	—	—	—	—	—	—	—	—	—
251.7	Produzione di prodotti chimici organici mediante processi di fermentazione o derivati da materie prime di origine vegetale	—	—	—	—	1	8	1	15	1	20
251.8	Produzione di prodotti elettrochimici ed elettrotermici	—	—	1	4	—	—	—	—	—	—
251.9	Produzione di colori organici sintetici e relativi prodotti intermedi	—	—	—	—	—	—	—	—	—	—
255	<i>Produzione di mastici, pitture, vernici e inchiostri da stampa</i>	8	5	7	29	1	6	11	139	8	248
256	<i>Produzione di altri prodotti chimici principalmente destinati all'industria e all'agricoltura</i>	10	4	16	61	8	60	5	67	3	74
256.1	Produzione di gas compressi	—	2	—	—	—	—	1	10	3	74
256.2	Produzione di colle varie, gelatine ed estratti d'alghe	1	—	1	5	—	—	—	—	—	—
256.3	Trattamento chimico dei grassi	1	1	5	18	3	23	3	39	—	—
256.4	Produzione di oli essenziali e di aromi naturali e sintetici	5	—	—	—	1	9	1	18	—	—
256.5	Produzione di esplosivi, di prodotti pirotecnici e di fiammiferi	—	—	—	—	—	—	—	—	—	—
256.6	Produzione di prodotti ausiliari per le industrie tessili e del cuoio	—	—	—	—	—	—	—	—	—	—
256.7	Produzione di prodotti chimici vari per uso industriale	1	1	7	26	4	28	—	—	—	—
256.8	Produzione di prodotti chimici per l'agricoltura e di insetticidi	2	—	3	12	—	—	—	—	—	—
257	<i>Produzione di prodotti farmaceutici</i>	1	2	5	18	6	47	4	55	3	104
258	<i>Produzione di sapone e detergenti sintetici nonché di altri prodotti per l'igiene del corpo e di profumeria</i>	25	18	20	80	6	46	7	82	5	154
258.1	Produzione di sapone e detergenti sintetici, liquidi ed in polvere	14	9	10	39	5	37	4	48	3	89
258.2	Produzione di altri prodotti per l'igiene del corpo e di profumeria	11	9	10	41	1	9	3	34	2	65
259	<i>Produzione di altri prodotti chimici</i>	10	3	3	13	1	9	—	—	—	—
259.1	Produzione di prodotti fotochimici	2	—	—	—	—	—	—	—	—	—
259.2	Produzione di specialità chimiche per uso domestico e per manutenzione	7	2	3	13	1	9	—	—	—	—
259.3	Produzione di prodotti chimici prevalentemente impiegati per ufficio e per il consumo non industriale	1	1	—	—	—	—	—	—	—	—
26	Industria della produzione di fibre artificiali e sintetiche	—	—	1	4	—	—	—	—	—	—
260	<i>Industria della produzione di fibre artificiali e sintetiche</i>	—	—	1	4	—	—	—	—	—	—

classe, sottoclasse e categoria di attività economica

CON ADDETTI										UNITÀ LOCALI SENZA ADDETTI	TOTALE		N. Classificazione
50 - 99		100 - 199		200 - 499		500 - 999		1.000 e oltre			Unità locali	Addetti	
Unità locali	Addetti	Unità locali	Addetti	Unità locali	Addetti	Unità locali	Addetti	Unità locali	Addetti				
—	—	—	—	—	—	—	—	—	—	—	4	5	243.3
1	56	—	—	—	—	—	—	—	—	—	23	217	243.4
—	—	—	—	—	—	—	—	—	—	—	4	28	244
—	—	—	—	—	—	—	—	—	—	—	306	1.549	245
—	—	—	—	—	—	—	—	—	—	—	15	111	245.1
—	—	—	—	—	—	—	—	—	—	—	172	1.100	245.2
—	—	—	—	—	—	—	—	—	—	—	119	338	245.3
—	—	—	—	—	—	—	—	—	—	—	10	81	246
1	90	2	284	3	1.260	—	—	—	—	—	58	1.822	247
1	90	—	—	—	—	—	—	—	—	—	8	124	247.1
—	—	2	284	2	806	—	—	—	—	—	17	1.118	247.2
—	—	—	—	1	454	—	—	—	—	—	7	475	247.3
—	—	—	—	—	—	—	—	—	—	—	22	80	247.4
—	—	—	—	—	—	—	—	—	—	—	4	25	247.5
2	110	6	859	3	1.015	—	—	—	—	—	166	2.382	248
1	50	3	441	2	638	—	—	—	—	—	11	1.180	248.1
—	—	1	138	—	—	—	—	—	—	—	145	447	248.2
1	60	1	158	1	377	—	—	—	—	—	6	611	248.3
—	—	1	122	—	—	—	—	—	—	—	4	144	248.4
14	924	2	265	5	1.577	—	—	2	3.799	2	283	8.495	25
1	54	—	—	2	698	—	—	1	1.265	—	57	2.537	251
—	—	—	—	—	—	—	—	—	—	—	3	32	251.1
1	54	—	—	1	257	—	—	—	—	—	18	465	251.2
—	—	—	—	—	—	—	—	—	—	—	15	184	251.3
—	—	—	—	1	441	—	—	—	—	—	5	447	251.4
—	—	—	—	—	—	—	—	—	—	—	11	97	251.5
—	—	—	—	—	—	—	—	—	—	—	—	—	251.6
—	—	—	—	—	—	—	—	—	—	—	3	43	251.7
—	—	—	—	—	—	—	—	—	—	—	1	4	251.8
—	—	—	—	—	—	—	—	1	1.265	—	1	1.265	251.9
4	265	—	—	1	334	—	—	—	—	—	45	1.039	255
2	120	2	265	—	—	—	—	—	—	—	50	665	256
1	59	—	—	—	—	—	—	—	—	—	7	147	256.1
—	—	—	—	—	—	—	—	—	—	—	2	6	256.2
—	—	—	—	—	—	—	—	—	—	—	13	83	256.3
—	—	—	—	—	—	—	—	—	—	—	7	32	256.4
—	—	—	—	—	—	—	—	—	—	—	—	—	256.5
—	—	—	—	—	—	—	—	—	—	—	—	—	256.6
1	61	2	265	—	—	—	—	—	—	—	16	383	256.7
—	—	—	—	—	—	—	—	—	—	—	5	14	256.8
5	308	—	—	—	—	—	—	—	—	2	28	537	257
2	177	—	—	1	335	—	—	—	—	—	84	935	258
—	—	—	—	1	335	—	—	—	—	—	46	580	258.1
2	177	—	—	—	—	—	—	—	—	—	38	355	258.2
—	—	—	—	1	210	—	—	1	2.534	—	19	2.782	259
—	—	—	—	1	210	—	—	1	2.534	—	4	2.746	259.1
—	—	—	—	—	—	—	—	—	—	—	13	33	259.2
—	—	—	—	—	—	—	—	—	—	—	2	3	259.3
—	—	—	—	—	—	—	—	—	—	—	1	4	26
—	—	—	—	—	—	—	—	—	—	—	1	4	260

segue TAV. 6A - Unità locali per numero di addetti e per ramo,

N. Classificazione	RAMI, CLASSI, SOTTOCLASSI E CATEGORIE DI ATTIVITÀ ECONOMICA	UNITÀ LOCALI									
		1	2	3 - 5		6 - 9		10 - 19		20 - 49	
		Unità locali	Unità locali	Unità locali	Addetti	Unità locali	Addetti	Unità locali	Addetti	Unità locali	Addetti
3	Industrie manifatturiere per la lavorazione e la trasformazione dei metalli; meccanica di precisione	1.814	710	833	3.148	431	3.118	418	5.522	223	6.555
31	Industria della costruzione di prodotti in metallo	864	348	451	1.714	210	1.528	189	2.473	87	2.561
311	Fonderie	10	7	14	55	4	28	10	122	7	213
311.1	Fonderie di metalli ferrosi	5	4	8	29	2	15	9	112	6	176
311.2	Fonderie di metalli non ferrosi	5	3	6	26	2	13	1	10	1	37
312	Fucinatura, stampaggio, imbutitura, tranciatura e lavorazione a sbalzo	10	4	11	38	2	14	9	120	3	72
312.1	Produzione di pezzi di acciaio fucinati	—	1	2	6	—	—	1	17	1	25
312.2	Produzione di pezzi di acciaio stampati a caldo	2	1	1	5	1	6	2	26	—	—
312.3	Stampatura e imbutitura a caldo di lamiera di acciaio; tranciatura e lavorazione a sbalzo	8	2	8	27	1	8	6	77	2	47
313	Seconda trasformazione, trattamento e rivestimento dei metalli	118	46	70	273	61	447	31	398	19	541
313.1	Filettatura e bulloneria	5	5	3	14	6	38	6	74	—	—
313.2	Produzione di molle	1	1	—	—	1	6	1	18	—	—
313.3	Sinterizzazione dei metalli e loro leghe	1	1	1	3	—	—	—	—	—	—
313.4	Produzione di catene fucinate senza saldatura e stampate	—	—	—	—	—	—	—	—	—	—
313.5	Trattamento e rivestimento dei metalli	38	22	22	89	27	207	10	129	5	155
313.6	Meccanica generale	73	17	44	167	27	196	14	177	14	386
314	Costruzione e installazione di carpenteria metallica	256	130	194	747	94	684	102	1.343	42	1.253
314.1	Costruzione e installazione di carpenteria metallica in genere, di sostegni per miniere e di materiale fisso per ferrovie	197	92	133	513	67	484	75	1.004	34	1.039
314.2	Costruzione di porte, finestre, ecc. in profilati laminati	59	38	61	234	27	200	27	339	8	214
315	Costruzione e installazione di caldaie e serbatoi	4	2	7	27	3	23	5	63	5	117
316	Costruzione di utensili e articoli finiti in metallo	61	27	44	165	20	142	19	263	10	343
316.1	Costruzione di utensili a mano per uso domestico, per arti e mestieri e per l'agricoltura	5	3	5	18	1	6	4	54	—	—
316.2	Costruzione di articoli da serramenta e ferramenta	28	11	18	66	3	21	3	45	1	32
316.3	Costruzione di imballaggi metallici ed altri oggetti in lamiera sottile	2	3	3	13	5	35	2	31	4	132
316.4	Costruzione di apparecchi termici non elettrici per uso domestico e per convivenze	2	2	1	5	1	9	1	13	—	—
316.5	Costruzione di mobili metallici	5	3	7	25	4	29	5	66	2	73
316.6	Costruzione di stoviglie, vasellame, posateria, attrezzi da cucina e accessori casalinghi	1	—	—	—	1	6	1	13	—	—
316.7	Costruzione di armi leggere e di loro munizioni	4	1	—	—	—	—	—	—	3	106
316.8	Costruzione di altri articoli metallici e minuteria metallica	14	4	10	38	5	36	3	41	—	—
319	Officine meccaniche non altrove classificate	405	132	111	409	26	190	13	164	1	22
319.1	Officine di lattonieri, di maniscalchi e fabbri	366	124	97	361	22	164	11	141	1	22
319.2	Officine di riparazione di macchine e attrezzature agricole	39	8	14	48	4	26	2	23	—	—
32	Industria della costruzione e dell'installazione di macchine e di materiale meccanico	382	145	138	525	83	574	61	806	26	753
321	Costruzione o montaggio di macchine e attrezzature per l'agricoltura e la zootecnia	2	3	4	14	—	—	—	—	1	47
322	Costruzione di macchine utensili per la lavorazione dei metalli; di utensileria per macchine utensili e operatrici	2	2	8	30	8	56	6	74	3	89
322.1	Costruzione di macchine utensili per la lavorazione dei metalli	—	—	2	7	3	20	3	38	2	45
322.2	Costruzione di utensileria per macchine utensili e operatrici	2	2	6	23	5	36	3	36	1	44
323	Costruzione e installazione macchine tessili e loro accessori; costruzione macchine e installazione impianti per trattamento ausiliario dei tessuti; costruzione macchine per cucire e maglieria	4	1	—	—	—	—	1	18	—	—
324	Costruzione e installazione di macchine e apparecchi per le industrie alimentari, chimiche e affini	7	7	4	16	2	12	6	83	3	70
324.1	Costruzione e installazione di macchine ed apparecchi per le industrie alimentari	6	5	3	12	—	—	2	26	1	21
324.2	Costruzione e installazione di macchine e apparecchi per le industrie chimiche, petrolchimiche e petrolifere	1	2	1	4	1	6	4	57	2	49
324.3	Costruzione e installazione di macchine automatiche per la dosatura, la confezione e per l'imballaggio	—	—	—	—	1	6	—	—	—	—
324.4	Costruzione e installazione di macchine per la lavorazione delle materie plastiche e della gomma	—	—	—	—	—	—	—	—	—	—
325	Costruzione e installazione macchine per l'industria estrattiva, per lavorazione minerali non metalliferi, per il genio civile e l'edilizia, per le industrie siderurgiche e le fonderie; apparecchi per impianti di sollevamento e trasporto	8	6	10	39	15	106	12	155	11	327
325.1	Costruzione e installazione di macchine per le miniere, per la preparazione meccanica dei materiali da costruzione, per il genio civile e l'edilizia	6	1	5	19	7	50	7	92	7	210
325.2	Costruzione e installazione di macchine e apparecchi per le industrie metalsiderurgiche e le fonderie	—	1	1	3	3	19	1	18	1	22
325.3	Costruzione e installazione di apparecchi per impianti di sollevamento e trasporto	2	4	4	17	5	37	4	45	3	95
326	Costruzione di organi di trasmissione	—	1	1	5	1	9	1	11	—	—
326.1	Costruzione di ingranaggi, catene di trasmissione, cambi di velocità e altri organi di trasmissione	—	1	—	—	—	—	1	11	—	—
326.2	Costruzione di cuscinetti	—	—	1	5	1	9	—	—	—	—

classe, sottoclasse e categoria di attività economica

CON ADDETTI										UNITÀ LOCALI SENZA ADDETTI	TOTALE		N. Classificazione
50 - 99		100 - 199		200 - 499		500 - 999		1.000 e oltre			Unità locali	Addetti	
Unità locali	Addetti	Unità locali	Addetti	Unità locali	Addetti	Unità locali	Addetti	Unità locali	Addetti				
77	5.354	40	5.562	20	5.950	15	9.928	13	25.311	13	4.607	73.682	3
27	1.846	8	1.065	5	1.388	4	2.649	1	2.522	4	2.198	19.306	31
2	154	1	111	3	941	3	2.064	—	—	—	61	3.712	311
2	154	1	111	2	657	3	2.064	—	—	—	42	3.331	311.1
—	—	—	—	1	284	—	—	—	—	—	19	381	311.2
2	122	—	—	—	—	—	—	7	2.522	—	42	2.906	312
1	56	—	—	—	—	—	—	1	2.522	—	7	2.628	312.1
—	—	—	—	—	—	—	—	—	—	—	7	41	312.2
1	66	—	—	—	—	—	—	—	—	—	28	237	312.3
5	352	—	—	1	218	1	585	—	—	1	353	3.024	313
2	146	—	—	1	218	—	—	—	—	—	28	505	313.1
—	—	—	—	—	—	—	—	—	—	—	4	27	313.2
—	—	—	—	—	—	—	—	—	—	—	3	6	313.3
—	—	—	—	—	—	—	—	—	—	—	—	—	313.4
1	62	—	—	—	—	—	—	—	—	1	126	724	313.5
2	144	—	—	—	—	1	585	—	—	—	192	1.762	313.6
16	1.077	5	674	1	229	—	—	—	—	2	842	6.523	314
14	910	4	482	1	229	—	—	—	—	1	618	5.042	314.1
2	167	1	192	—	—	—	—	—	—	1	224	1.481	314.2
—	—	—	—	—	—	—	—	—	—	—	26	238	315
2	141	2	280	—	—	—	—	—	—	1	186	1.449	316
—	—	—	—	—	—	—	—	—	—	—	18	89	316.1
—	—	—	—	—	—	—	—	—	—	—	64	214	316.2
2	141	1	145	—	—	—	—	—	—	—	22	505	316.3
—	—	—	—	—	—	—	—	—	—	—	7	33	316.4
—	—	—	—	—	—	—	—	—	—	1	27	204	316.5
—	—	—	—	—	—	—	—	—	—	—	3	20	316.6
—	—	1	135	—	—	—	—	—	—	—	9	247	316.7
—	—	—	—	—	—	—	—	—	—	—	36	137	316.8
—	—	—	—	—	—	—	—	—	—	—	688	1.454	319
—	—	—	—	—	—	—	—	—	—	—	621	1.302	319.1
—	—	—	—	—	—	—	—	—	—	—	67	152	319.2
9	645	9	1.214	1	257	2	1.469	3	8.091	4	863	15.006	32
—	—	—	—	—	—	—	—	—	—	—	10	69	321
2	174	1	163	—	—	—	—	—	—	—	32	592	322
2	174	—	—	—	—	—	—	—	—	—	12	284	322.1
—	—	1	163	—	—	—	—	—	—	—	20	308	322.2
1	74	1	115	1	257	1	620	—	—	—	10	1.090	323
1	86	2	225	—	—	—	—	—	—	—	32	513	324
1	86	1	103	—	—	—	—	—	—	—	19	264	324.1
—	—	1	122	—	—	—	—	—	—	—	12	243	324.2
—	—	—	—	—	—	—	—	—	—	—	1	6	324.3
—	—	—	—	—	—	—	—	—	—	—	—	—	324.4
1	83	3	394	—	—	1	849	—	—	—	67	1.973	325
—	—	2	203	—	—	—	—	—	—	—	35	582	325.1
—	—	—	—	—	—	1	849	—	—	—	8	913	325.2
1	83	1	191	—	—	—	—	—	—	—	24	478	325.3
—	—	—	—	—	—	—	—	—	—	—	4	27	326
—	—	—	—	—	—	—	—	—	—	—	2	13	326.1
—	—	—	—	—	—	—	—	—	—	—	2	14	326.2

segue TAV. 6A - Unità locali per numero di addetti e per ramo,

N. Classificazione	RAMI, CLASSI, SOTTOCLASSI E CATEGORIE DI ATTIVITÀ ECONOMICA	UNITÀ LOCALI									
		1	2	3 - 5		6 - 9		10 - 19		20 - 49	
		Unità locali	Unità locali	Unità locali	Addetti	Unità locali	Addetti	Unità locali	Addetti	Unità locali	Addetti
327	<i>Costruzione e installazione macchine lavorazione legno, carta, cuoio, pelli e calzature; costruzione di apparecchiature igienico-sanitarie e per lavanderia e stieria</i>	9	5	4	16	4	27	6	82	—	—
327.1	Costruzione e installazione di macchine per la lavorazione del legno e materie similari	3	1	1	4	1	8	2	21	—	—
327.2	Costruzione e installazione di macchine per le industrie della carta, del cartone e le arti grafiche	1	—	1	3	1	6	2	31	—	—
327.3	Costruzione e installazione di macchine e apparecchi per l'industria delle pelli, del cuoio e delle calzature	—	—	—	—	—	—	—	—	—	—
327.4	Costruzione di apparecchiature igienico-sanitarie e di macchine per lavanderie e stierie	5	4	2	9	2	13	2	30	—	—
328	<i>Costruzione, installazione e riparazione di altre macchine e apparecchi meccanici</i>	350	120	107	405	53	364	29	383	8	220
328.1	Costruzione e installazione di motori a combustione interna	6	6	6	20	4	26	1	14	—	—
328.2	Costruzione e installazione di turbine idrauliche e termiche e di altre macchine che producono energia meccanica	8	—	4	16	1	6	1	10	—	—
328.3	Costruzione e installazione compressori, pompe, trasmissioni idrauliche e pneumatiche, apparecchi di ventilazione ed essiccamento ad aria, apparecchi frigoriferi non domestici	7	4	6	22	4	28	6	71	—	—
328.4	Costruzione e installazione di forni industriali non elettrici	1	1	2	8	2	14	—	—	1	20
328.5	Costruzione di materiale per saldatura non elettrica	—	1	1	5	1	7	—	—	1	22
328.6	Costruzione di rubinetterie, valvolame, saracinesche e simili	1	1	1	4	—	—	1	17	—	—
328.7	Costruzione di bilance e di macchine automatiche per la vendita e la distribuzione	3	1	2	7	2	14	—	—	—	—
328.8	Costruzione di materiale meccanico non altrove classificato	21	8	20	80	10	73	7	94	3	98
328.9	Riparazione apparecchi e materiale di riscaldamento e condizionamento, impianti idraulici, distribuzione gas e impianti frigoriferi; riparazione e manutenzione ascensori e montacarichi	303	98	65	243	29	196	13	177	3	80
33	Industria della costruzione, installazione e riparazione di macchine per ufficio, di macchine e di impianti per l'elaborazione dei dati	26	14	16	60	7	50	4	59	—	—
330	<i>Costruzione, installazione e riparazione di macchine per ufficio, macchine ed impianti per l'elaborazione dei dati</i>	26	14	16	60	7	50	4	59	—	—
330.1	Costruzione di macchine per ufficio, costruzione e installazione di macchine ed impianti per l'elaborazione dei dati	1	2	—	—	1	6	2	30	—	—
330.2	Riparazione di macchine per ufficio, di sistemi per l'elaborazione dei dati, di registratori di cassa e simili	25	12	16	60	6	44	2	29	—	—
34	Industria della costruzione, installazione di impianti e riparazione di materiale elettrico ed elettronico	188	88	113	423	87	641	89	1.196	62	1.862
341	<i>Produzione di fili e cavi elettrici</i>	1	1	—	—	2	16	2	37	1	28
342	<i>Costruzione di motori, generatori, trasformatori, interruttori ed altro materiale elettrico e dielettrico</i>	16	4	12	47	6	45	11	157	9	253
343	<i>Costruzione di apparecchiature elettriche per mezzi di trasporto e per uso industriale: di pile e di accumulatori</i>	28	17	28	104	16	115	24	304	16	452
343.1	Costruzione di apparecchiature elettriche per mezzi di trasporto; sistemi ed apparecchi di controllo del traffico terrestre, aereo e navale	1	1	6	22	2	15	8	107	5	138
343.2	Costruzione di altre apparecchiature e materiale elettrico per uso industriale	7	10	14	52	9	64	12	147	9	251
343.3	Costruzione di pile e di accumulatori	1	1	1	4	—	—	—	—	—	—
343.4	Riparazione di macchinari elettrici ed impianti elettrotermici per uso industriale	19	5	7	26	5	36	4	50	2	63
344	<i>Costruzione di apparecchi elettrici di misura; apparecchi per telecomunicazioni ed apparecchi elettromedicali</i>	17	8	6	21	7	52	5	71	1	23
344.1	Costruzione di apparecchi di misura elettrici ed elettronici	13	5	1	3	3	24	1	19	—	—
344.2	Costruzione di apparecchi elettrici per telecomunicazione	3	2	3	11	3	21	3	39	1	23
344.3	Costruzione di apparecchi elettromedicali	1	1	2	7	1	7	1	13	—	—
345	<i>Costruzione o montaggio di apparecchi radio riceventi, televisori, apparecchi elettroacustici; costruzione di sistemi per il controllo dei processi industriali e di componenti elettronici</i>	29	14	24	93	4	30	4	51	6	173
345.1	Costruzione o montaggio di apparecchi radioriceventi, televisori, apparecchi elettroacustici	12	6	8	30	1	9	—	—	1	27
345.2	Incisione, edizione e stampa di dischi e nastri magnetici registrati	3	3	3	10	—	—	—	—	—	—
345.3	Costruzione di sistemi per il controllo dei processi industriali	1	1	2	9	1	8	2	27	1	21
345.4	Costruzione di componenti elettronici	13	4	11	44	2	13	2	24	4	125
346	<i>Costruzione di apparecchi elettrodomestici</i>	1	—	4	12	2	15	4	44	—	—
347	<i>Produzione di materiale elettrico di illuminazione</i>	4	9	5	18	3	22	2	31	—	—
348	<i>Lavori di impianto tecnico: montaggio e riparazione di impianti di apparecchiature elettriche ed elettroniche</i>	92	35	34	128	47	346	37	501	29	933
348.1	Lavori di impianto tecnico	11	7	14	51	27	203	28	379	23	730
348.2	Montaggio ed altri lavori di impianto tecnico	17	13	4	18	13	91	6	77	5	178
348.3	Riparazione di apparecchi elettrici, di apparecchi e componenti elettronici, di impianti radiofonici, televisivi, di diffusione e di amplificazione sonora	64	15	16	59	7	52	3	45	1	25

classe, sottoclasse e categoria di attività economica

CON ADDETTI										UNITÀ LOCALI SENZA ADDETTI	TOTALE		N. Classificazione
50 - 99		100 - 199		200 - 499		500 - 999		1.000 e oltre			Unità locali	Addetti	
Unità locali	Addetti	Unità locali	Addetti	Unità locali	Addetti	Unità locali	Addetti	Unità locali	Addetti				
—	—	—	—	—	—	—	—	—	—	—	28	144	327
—	—	—	—	—	—	—	—	—	—	—	8	38	327.1
—	—	—	—	—	—	—	—	—	—	—	5	41	327.2
—	—	—	—	—	—	—	—	—	—	—	—	—	327.3
—	—	—	—	—	—	—	—	—	—	—	15	65	327.4
4	228	2	317	—	—	—	—	3	8.091	4	680	10.598	328
1	52	2	317	—	—	—	—	—	—	1	27	447	328.1
1	71	—	—	—	—	—	—	1	4.431	—	16	4.542	328.2
—	—	—	—	—	—	—	—	1	1.121	2	30	1.257	328.3
—	—	—	—	—	—	—	—	—	—	—	7	45	328.4
—	—	—	—	—	—	—	—	—	—	—	4	36	328.5
1	51	—	—	—	—	—	—	—	—	—	5	75	328.6
—	—	—	—	—	—	—	—	—	—	—	8	26	328.7
1	54	—	—	—	—	—	—	1	2.539	—	71	2.975	328.8
—	—	—	—	—	—	—	—	—	—	1	512	1.195	328.9
—	—	—	—	—	—	—	—	—	—	—	67	223	33
—	—	—	—	—	—	—	—	—	—	—	67	223	330
—	—	—	—	—	—	—	—	—	—	—	6	41	330.1
—	—	—	—	—	—	—	—	—	—	—	61	182	330.2
25	1.777	10	1.454	5	1.380	5	3.286	3	5.343	3	678	17.726	34
1	97	1	169	—	—	—	—	—	—	—	9	350	341
5	350	2	328	1	374	1	595	1	2.474	—	68	4.647	342
6	453	1	183	1	265	—	—	—	—	—	137	1.938	343
4	289	—	—	—	—	—	—	—	—	—	27	574	343.1
1	80	1	183	1	265	—	—	—	—	—	64	1.069	343.2
1	84	—	—	—	—	—	—	—	—	—	4	91	343.3
—	—	—	—	—	—	—	—	—	—	—	42	204	343.4
—	—	—	—	—	—	—	—	1	1.229	—	45	1.429	344
—	—	—	—	—	—	—	—	—	—	—	23	69	344.1
—	—	—	—	—	—	—	—	1	1.229	—	16	1.330	344.2
—	—	—	—	—	—	—	—	—	—	—	6	30	344.3
2	152	2	264	1	245	—	—	1	1.640	—	87	2.705	345
1	59	—	—	1	245	—	—	—	—	—	30	394	345.1
—	—	—	—	—	—	—	—	—	—	—	9	19	345.2
—	—	—	—	—	—	—	—	—	—	—	8	68	345.3
1	93	2	264	—	—	—	—	1	1.640	—	40	2.224	345.4
—	—	—	—	—	—	1	784	—	—	2	14	856	346
—	—	—	—	—	—	—	—	—	—	—	23	93	347
11	725	4	510	2	496	3	1.907	—	—	1	295	5.708	348
9	616	3	400	—	—	3	1.907	—	—	—	125	4.311	348.1
2	109	1	110	2	496	—	—	—	—	1	64	1.122	348.2
—	—	—	—	—	—	—	—	—	—	—	106	275	348.3

segue TAV. 6A - Unità locali per numero di addetti e per ramo,

N. Classificazione	RAMI, CLASSI, SOTTOCLASSI E CATEGORIE DI ATTIVITÀ ECONOMICA	UNITÀ LOCALI									
		1	2	3 - 5		6 - 9		10 - 19		20 - 49	
		Unità locali	Unità locali	Unità locali	Addetti	Unità locali	Addetti	Unità locali	Addetti	Unità locali	Addetti
35	Industria della costruzione e montaggio di autoveicoli, carrozzerie, parti ed accessori	5	3	8	28	3	21	5	77	1	33
351	Costruzione e montaggio di autoveicoli e costruzione dei relativi motori	—	—	3	10	1	6	—	—	—	—
352	Costruzione di carrozzerie e rimorchi	—	1	—	—	1	8	1	19	—	—
353	Costruzione di parti ed accessori per autoveicoli e rimorchi	5	2	5	18	1	7	4	58	1	33
36	Industria della costruzione di altri mezzi di trasporto	70	34	45	177	24	181	53	682	39	1.112
361	Costruzione navale, riparazione e manutenzione di navi	66	33	44	173	20	150	51	660	37	1.056
361.1	Cantieri navali per costruzioni metalliche	27	15	20	80	10	75	27	336	23	653
361.2	Picchettaggio, raschiatura, verniciatura e carenaggio natanti	37	17	22	87	8	62	24	324	10	296
361.3	Cantieri di demolizione di navi	2	1	2	6	2	13	—	—	4	107
362	Costruzione di materiale rotabile a scartamento normale e a scartamento ridotto per servizio pubblico	—	—	—	—	1	9	—	—	1	25
362.1	Costruzione di locomotive, elettrotreni, automotrici, tram e altro materiale da trazione	—	—	—	—	—	—	—	—	1	25
362.2	Riparazione di materiale rotabile ferroviario e tranviario	—	—	—	—	1	9	—	—	—	—
363	Costruzione e montaggio di cicli, motocicli e loro parti staccate	3	1	—	—	1	7	1	12	1	31
363.1	Costruzione e montaggio di cicli, motocicli e motoveicoli	2	1	—	—	1	7	—	—	—	—
363.2	Costruzione di accessori e di pezzi staccati per cicli, motocicli e ciclomotori	1	—	—	—	—	—	1	12	1	31
364	Costruzione e riparazione di aeronavi	—	—	1	4	2	15	—	—	—	—
365	Costruzione di altri mezzi di trasporto non altrove classificati	1	—	—	—	—	—	1	10	—	—
37	Industria della costruzione di strumenti e di apparecchi di precisione, medico chirurgici, ottici ed affini; orologeria	279	78	62	221	17	123	17	229	8	234
371	Costruzione e riparazione di strumenti di precisione, di apparecchi di misura e di controllo	9	6	10	38	7	51	9	110	6	182
371.1	Costruzione di contatori per gas, acqua ed altri liquidi, di apparecchi di misura, controllo e regolazione	1	2	2	6	2	17	3	38	—	—
371.2	Costruzione di strumenti per navigazione, idrologia, geofisica e meteorologia	—	2	2	8	—	—	1	11	1	29
371.3	Costruzione strumenti per disegno e calcolo; strumenti misura dimensionale di precisione; bilance analitiche di precisione; apparecchi per laboratorio e materiale didattico; di altri strumenti di precisione	6	1	4	16	4	27	3	36	5	153
371.4	Riparazione di strumenti scientifici e di precisione	2	1	2	8	1	7	2	25	—	—
372	Costruzione di apparecchi e materiale medico-chirurgico	256	63	39	137	6	44	6	85	2	52
372.1	Costruzione di apparecchi medici per diagnosi; di materiale medico-chirurgico e veterinario; di strumenti e apparecchi per odontoiatria	9	2	12	46	2	16	1	17	1	30
372.2	Costruzione di apparecchi per protesi ed ortopedia	247	61	27	91	4	28	5	68	1	22
373	Costruzione e riparazione di strumenti ottici e di apparecchiature fotografiche	12	8	11	40	4	28	1	16	—	—
373.1	Costruzione di armature per occhiali di qualsiasi tipo - montatura in serie di occhiali comuni	6	3	2	8	2	14	1	16	—	—
373.2	Costruzione di lenti e di strumenti ottici di precisione	2	2	3	10	2	14	—	—	—	—
373.3	Costruzione di apparecchiature fotografiche e cinematografiche	1	2	1	4	—	—	—	—	—	—
373.4	Riparazione di strumenti ottici e fotocinematografici	3	1	5	18	—	—	—	—	—	—
374	Costruzione di orologi e loro pezzi staccati	2	1	2	6	—	—	1	18	—	—
4	Industrie manifatturiere alimentari, tessili, delle pelli e cuoio, dell'abbigliamento, del legno, mobilio e altre industrie manifatturiere	4.270	1.713	1.449	5.306	533	3.765	336	4.405	142	4.254
41	Industrie alimentari di base	334	392	413	1.491	106	750	57	726	29	872
411	Industria dei grassi vegetali e animali	84	56	18	60	6	41	8	105	6	167
411.1	Produzione di margarina; idrogenazione e raffinazione senza impiego di solventi dei grassi vegetali e animali	—	2	—	—	2	13	1	13	1	26
411.2	Produzione di olio di oliva	81	53	18	60	3	22	6	81	5	141
411.3	Produzione di olio di semi e di frutti oleosi	3	1	—	—	1	6	1	11	—	—
412	Industria della macellazione del bestiame, preparazione e conservazione della carne	47	26	19	65	9	69	8	106	4	127
412.1	Macellazione del bestiame	24	4	5	16	4	28	4	51	1	33
412.2	Trasformazione industriale e conservazione della carne	23	22	14	49	5	41	4	55	3	94
413	Industria casearia	—	2	3	11	4	26	4	55	2	62
413.1	Trattamento igienico e conservazione del latte fresco	—	—	1	3	—	—	2	29	2	62
413.2	Trasformazione del latte	—	2	2	8	4	26	2	26	—	—
414	Industria della trasformazione e conservazione di frutta, ortaggi e funghi	4	9	6	21	2	15	4	42	5	145
415	Industria della lavorazione e conservazione del pesce e di altri prodotti alimentari marini	5	1	5	20	2	15	3	37	4	134
416	Industria della lavorazione delle granaglie	47	8	3	11	2	15	—	—	—	—
416.1	Molitura dei cereali	46	7	3	11	2	15	—	—	—	—
416.2	Pilatura, cernita ed altre lavorazioni di semi e granaglie	1	1	—	—	—	—	—	—	—	—
417	Industria delle paste alimentari	42	74	70	252	8	54	2	21	1	41
418	Industria dei prodotti amidacei	—	1	—	—	1	6	—	—	—	—

classe, sottoclasse e categoria di attività economica

CON ADDETTI										UNITÀ LOCALI SENZA ADDETTI	TOTALE		N. Classificazione
50 - 99		100 - 199		200 - 499		500 - 999		1.000 e oltre			Unità locali	Addetti	
Unità locali	Addetti	Unità locali	Addetti	Unità locali	Addetti	Unità locali	Addetti	Unità locali	Addetti				
—	—	1	109	—	—	1	532	1	1.200	—	28	2.011	35
—	—	—	—	—	—	—	—	—	—	—	4	16	351
—	—	1	109	—	—	—	—	—	—	—	4	138	352
—	—	—	—	—	—	1	532	1	1.200	—	20	1.857	353
16	1.086	9	1.341	9	2.925	3	1.992	5	8.155	1	308	17.789	36
14	945	9	1.341	6	1.760	3	1.992	4	7.006	1	288	15.215	361
6	402	4	676	6	1.760	1	606	3	5.845	—	142	10.490	361.1
4	281	5	665	—	—	2	1.386	1	1.161	1	131	4.333	361.2
4	262	—	—	—	—	—	—	—	—	—	15	392	361.3
—	—	—	—	1	497	—	—	—	—	—	3	531	362
—	—	—	—	1	497	—	—	—	—	—	2	522	362.1
—	—	—	—	—	—	—	—	—	—	—	1	9	362.2
1	75	—	—	1	386	—	—	—	—	—	9	516	363
1	75	—	—	1	386	—	—	—	—	—	6	472	363.1
—	—	—	—	—	—	—	—	—	—	—	3	44	363.2
1	66	—	—	1	282	—	—	1	1.149	—	6	1.516	364
—	—	—	—	—	—	—	—	—	—	—	2	11	365
—	—	3	379	—	—	—	—	—	—	1	465	1.621	37
—	—	1	160	—	—	—	—	—	—	—	48	562	371
—	—	—	—	—	—	—	—	—	—	—	10	66	371.1
—	—	—	—	—	—	—	—	—	—	—	6	52	371.2
—	—	1	160	—	—	—	—	—	—	—	24	400	371.3
—	—	1	118	—	—	—	—	—	—	—	8	44	371.4
—	—	—	—	—	—	—	—	—	—	—	373	818	372
—	—	1	118	—	—	—	—	—	—	—	28	240	372.1
—	—	—	—	—	—	—	—	—	—	—	345	578	372.2
—	—	1	101	—	—	—	—	—	—	1	38	213	373
—	—	1	101	—	—	—	—	—	—	—	15	151	373.1
—	—	—	—	—	—	—	—	—	—	—	9	30	373.2
—	—	—	—	—	—	—	—	—	—	—	4	9	373.3
—	—	—	—	—	—	—	—	—	—	1	10	23	373.4
—	—	—	—	—	—	—	—	—	—	—	6	28	374
45	3.075	18	2.478	13	3.631	—	—	—	—	43	8.562	34.610	4
11	765	4	541	2	671	—	—	—	—	17	1.365	6.934	41
4	258	3	419	—	—	—	—	—	—	—	185	1.246	411
—	—	—	—	—	—	—	—	—	—	—	6	56	411.1
4	258	3	419	—	—	—	—	—	—	—	173	1.168	411.2
—	—	—	—	—	—	—	—	—	—	—	6	22	411.3
2	147	—	—	—	—	—	—	—	—	14	129	613	412
1	96	—	—	—	—	—	—	—	—	3	46	256	412.1
1	51	—	—	—	—	—	—	—	—	11	83	357	412.2
1	63	—	—	1	288	—	—	—	—	—	17	509	413
—	—	—	—	1	288	—	—	—	—	—	6	382	413.1
1	63	—	—	—	—	—	—	—	—	—	11	127	413.2
2	152	—	—	—	—	—	—	—	—	—	32	397	414
—	—	1	122	—	—	—	—	—	—	—	21	335	415
—	—	—	—	—	—	—	—	—	—	1	61	89	416
—	—	—	—	—	—	—	—	—	—	1	59	86	416.1
—	—	—	—	—	—	—	—	—	—	—	2	3	416.2
—	—	—	—	1	383	—	—	—	—	—	198	941	417
—	—	—	—	—	—	—	—	—	—	—	2	8	418

segue TAV. 6A - Unità locali per numero di addetti e per ramo,

N. Classificazione	RAMI, CLASSI, SOTTOCLASSI E CATEGORIE DI ATTIVITÀ ECONOMICA	UNITÀ LOCALI									
		1	2	3 - 5		6 - 9		10 - 19		20 - 49	
		Unità locali	Unità locali	Unità locali	Addetti	Unità locali	Addetti	Unità locali	Addetti	Unità locali	Addetti
419	<i>Industria della panificazione, pasticceria e biscotti</i>	105	215	289	1.051	72	509	28	360	7	196
419.1	Produzione di pane	90	164	230	835	48	338	14	171	2	48
419.2	Produzione di pasticceria	15	48	54	198	18	126	11	144	2	54
419.3	Produzione di fette biscottate e biscotti	—	3	5	18	6	45	3	45	3	94
42	Industrie dello zucchero, delle bevande, di altri prodotti alimentari e del tabacco	44	59	52	198	28	210	22	301	5	146
420	<i>Industria della produzione e raffinazione dello zucchero</i>	1	—	—	—	—	—	1	19	—	—
421	<i>Industria del cacao, cioccolato, caramelle e gelati</i>	17	21	13	45	8	61	6	73	1	35
421.1	Produzione del cacao, cioccolato e caramelle	—	5	2	7	7	55	6	73	1	35
421.2	Produzione di gelati	17	16	11	38	1	6	—	—	—	—
422	<i>Industria dei prodotti alimentari per zootecnia</i>	1	—	2	7	1	8	1	12	—	—
423	<i>Industria di prodotti alimentari vari</i>	18	24	25	102	11	77	9	119	2	44
423.1	Preparazione del caffè, di succedanei del caffè e del the	14	17	14	59	6	42	6	78	—	—
423.2	Produzione di estratti alimentari e prodotti affini	—	2	—	—	1	9	—	—	—	—
423.3	Produzione di dolcificanti, budini, creme da tavola e lieviti artificiali	—	—	—	—	—	—	3	41	1	24
423.4	Produzione specializzata di prodotti dietetici e alimenti per la prima infanzia	—	—	1	4	—	—	—	—	—	—
423.5	Produzione di prodotti alimentari non altrove classificati	4	4	9	35	4	26	—	—	1	20
423.6	Produzione di alimenti surgelati	—	1	1	4	—	—	—	—	—	—
424	<i>Industria dell'alcool etilico, di acquaviti e liquori</i>	6	11	8	31	4	29	2	30	—	—
424.1	Produzione di alcool etilico	—	—	—	—	—	—	—	—	—	—
424.2	Produzione di acquaviti	1	1	1	4	—	—	—	—	—	—
424.3	Produzione di liquori e di altre bevande alcoliche	5	10	7	27	4	29	2	30	—	—
425	<i>Industria del vino</i>	—	1	1	3	1	8	—	—	—	—
425.1	Produzione e conservazione di vini	—	1	—	—	—	—	—	—	—	—
425.2	Produzione di vini spumanti e di altri vini speciali	—	—	1	3	1	8	—	—	—	—
427	<i>Industria della birra e del malto</i>	—	—	—	—	—	—	—	—	—	—
428	<i>Industria idrominerale e delle bevande analcoliche</i>	1	2	3	10	3	27	3	48	2	67
428.1	Imbottigliamento di acque minerali naturali	1	—	—	—	2	18	1	14	2	67
428.2	Produzione di bevande analcoliche e di acque gassate	—	2	3	10	1	9	2	34	—	—
429	<i>Industria del tabacco</i>	—	—	—	—	—	—	—	—	—	—
429.1	Stagionatura, manipolazione, selezione e imbottimento delle foglie di tabacco	—	—	—	—	—	—	—	—	—	—
429.2	Lavorazione e confezione dei tabacchi	—	—	—	—	—	—	—	—	—	—
43	Industrie tessili	169	47	46	172	24	161	18	214	15	478
431	<i>Industria laniera</i>	6	2	—	—	—	—	—	—	—	—
431.1	Slanatura	—	—	—	—	—	—	—	—	—	—
431.2	Preparazione delle fibre di lana e assimilate	—	—	—	—	—	—	—	—	—	—
431.3	Filatura, ritorcitura della lana e delle fibre assimilate e preparazione in gomitioli e matasse	—	1	—	—	—	—	—	—	—	—
431.4	Tessitura della lana e delle altre fibre tessili col sistema laniero	6	1	—	—	—	—	—	—	—	—
431.5	Filatura-tessitura della lana e delle fibre assimilate	—	—	—	—	—	—	—	—	—	—
432	<i>Industria cotoniera</i>	1	1	2	7	3	20	1	10	1	30
432.1	Filatura, torcitura del cotone e delle fibre assimilate; produzione di cucirini	—	1	1	4	1	8	—	—	1	30
432.2	Tessitura del cotone e di altre fibre tessili col sistema cotoniero	1	—	1	3	1	6	—	—	—	—
432.3	Filatura-tessitura del cotone e delle fibre assimilate	—	—	—	—	1	6	1	10	—	—
433	<i>Industria della seta e delle fibre chimiche assimilate</i>	2	2	1	3	—	—	1	11	2	56
433.1	Preparazione, filatura e operazioni sulla seta e sulle fibre chimiche assimilate	1	1	—	—	—	—	1	11	—	—
433.2	Tessitura della seta e delle fibre chimiche assimilate	1	1	1	3	—	—	—	—	2	56
434	<i>Industria della canapa, del lino, del ramiè e delle fibre dure</i>	1	—	—	—	1	6	1	15	2	67
434.1	Macerazione e stigliatura della canapa e del lino	—	—	—	—	—	—	—	—	—	—
434.2	Preparazione alla filatura e filatura della canapa, del lino e ramiè e delle fibre dure; produzione di cucirini	1	—	—	—	1	6	—	—	1	20
434.3	Tessitura della canapa, del lino e ramiè e delle fibre dure	—	—	—	—	—	—	1	15	—	—
434.4	Filatura-tessitura della canapa, del lino e ramiè e delle fibre dure	—	—	—	—	—	—	—	—	1	47
435	<i>Industria della juta</i>	—	—	—	—	—	—	1	10	—	—
435.1	Filatura della juta, pura o mista ad altre fibre	—	—	—	—	—	—	1	10	—	—
435.2	Tessitura della juta	—	—	—	—	—	—	—	—	—	—
435.3	Filatura-tessitura della juta	—	—	—	—	—	—	—	—	—	—
436	<i>Industria della maglia, maglieria e calze</i>	135	32	31	121	12	85	9	111	6	163
436.1	Produzione di calze per uomo, donna e ragazzo	4	—	—	—	—	—	—	—	—	—
436.2	Produzione di tessuti a maglia	7	3	3	13	—	—	—	—	—	—
436.3	Produzione di altri articoli di maglieria	124	29	28	108	12	85	9	111	6	163
437	<i>Industria del perfezionamento dei tessuti</i>	2	3	2	7	3	19	2	22	2	68
438	<i>Industria per la produzione di arazzi, tappeti, copripavimento, linoleum e tele cerate</i>	2	2	2	8	—	—	1	11	—	—
438.1	Produzione arazzi, tappeti e moquettes di qualsiasi fibra	2	2	1	3	—	—	1	11	—	—
438.2	Produzione di linoleum e di altri copripavimento a base di prodotti tessili o di carta; di tele cerate e di altri tessuti intonacati	—	—	1	5	—	—	—	—	—	—
439	<i>Altre industrie tessili</i>	20	5	8	26	5	31	2	24	2	94
439.1	Produzione di feltri battuti	—	—	—	—	—	—	—	—	—	—
439.2	Produzione di stoffe non tessute, di murali e di stoffe a pelo lungo	2	—	2	6	—	—	—	—	—	—

classe, sottoclasse e categoria di attività economica

CON ADDETTI										UNITÀ LOCALI SENZA ADDETTI	TOTALE		N. Classificazione
50 - 99		100 - 199		200 - 499		500 - 999		1.000 e oltre			Unità locali	Addetti	
Unità locali	Addetti	Unità locali	Addetti	Unità locali	Addetti	Unità locali	Addetti	Unità locali	Addetti				
2	145	—	—	—	—	—	—	—	—	2	720	2.796	419
—	—	—	—	—	—	—	—	—	—	2	550	1.810	419.1
2	145	—	—	—	—	—	—	—	—	—	150	778	419.2
—	—	—	—	—	—	—	—	—	—	—	20	208	419.3
6	436	2	322	3	756	—	—	—	—	5	226	2.531	42
1	51	—	—	1	207	—	—	—	—	—	4	278	420
1	87	2	322	1	261	—	—	—	—	2	72	943	421
1	87	2	322	1	261	—	—	—	—	—	25	850	421.1
—	—	—	—	—	—	—	—	—	—	2	47	93	421.2
—	—	—	—	—	—	—	—	—	—	—	5	28	422
3	199	—	—	1	288	—	—	—	—	2	95	895	423
1	54	—	—	—	—	—	—	—	—	—	58	281	423.1
—	—	—	—	—	—	—	—	—	—	—	3	13	423.2
1	50	—	—	1	288	—	—	—	—	—	6	403	423.3
—	—	—	—	—	—	—	—	—	—	—	1	4	423.4
1	95	—	—	—	—	—	—	—	—	2	25	188	423.5
—	—	—	—	—	—	—	—	—	—	—	2	6	423.6
—	—	—	—	—	—	—	—	—	—	—	31	118	424
—	—	—	—	—	—	—	—	—	—	—	—	—	424.1
—	—	—	—	—	—	—	—	—	—	—	3	7	424.2
—	—	—	—	—	—	—	—	—	—	—	28	111	424.3
—	—	—	—	—	—	—	—	—	—	1	4	13	425
—	—	—	—	—	—	—	—	—	—	1	2	2	425.1
—	—	—	—	—	—	—	—	—	—	—	2	11	425.2
1	99	—	—	—	—	—	—	—	—	—	1	99	427
—	—	—	—	—	—	—	—	—	—	—	14	157	428
—	—	—	—	—	—	—	—	—	—	—	6	100	428.1
—	—	—	—	—	—	—	—	—	—	—	8	57	428.2
—	—	—	—	—	—	—	—	—	—	—	—	—	429
—	—	—	—	—	—	—	—	—	—	—	—	—	429.1
—	—	—	—	—	—	—	—	—	—	—	—	—	429.2
1	64	2	256	3	913	—	—	—	—	—	325	2.521	43
—	—	—	—	—	—	—	—	—	—	—	8	10	431
—	—	—	—	—	—	—	—	—	—	—	—	—	431.1
—	—	—	—	—	—	—	—	—	—	—	—	—	431.2
—	—	—	—	—	—	—	—	—	—	—	1	2	431.3
—	—	—	—	—	—	—	—	—	—	—	7	8	431.4
—	—	—	—	—	—	—	—	—	—	—	—	—	431.5
—	—	2	256	2	516	—	—	—	—	—	13	842	432
—	—	1	150	1	299	—	—	—	—	—	6	493	432.1
—	—	—	—	—	—	—	—	—	—	—	3	10	432.2
—	—	1	106	1	217	—	—	—	—	—	4	339	432.3
—	—	—	—	—	—	—	—	—	—	—	8	76	433
—	—	—	—	—	—	—	—	—	—	—	3	14	433.1
—	—	—	—	—	—	—	—	—	—	—	5	62	433.2
1	64	—	—	—	—	—	—	—	—	—	6	153	434
—	—	—	—	—	—	—	—	—	—	—	—	—	434.1
—	—	—	—	—	—	—	—	—	—	—	3	27	434.2
—	—	—	—	—	—	—	—	—	—	—	1	15	434.3
1	64	—	—	—	—	—	—	—	—	—	2	111	434.4
—	—	—	—	—	—	—	—	—	—	—	1	10	435
—	—	—	—	—	—	—	—	—	—	—	1	10	435.1
—	—	—	—	—	—	—	—	—	—	—	—	—	435.2
—	—	—	—	—	—	—	—	—	—	—	—	—	435.3
—	—	—	—	1	397	—	—	—	—	—	226	1.076	436
—	—	—	—	—	—	—	—	—	—	—	4	4	436.1
—	—	—	—	—	—	—	—	—	—	—	13	26	436.2
—	—	—	—	1	397	—	—	—	—	—	209	1.046	436.3
—	—	—	—	—	—	—	—	—	—	—	14	124	437
—	—	—	—	—	—	—	—	—	—	—	7	25	438
—	—	—	—	—	—	—	—	—	—	—	6	20	438.1
—	—	—	—	—	—	—	—	—	—	—	1	5	438.2
—	—	—	—	—	—	—	—	—	—	—	42	205	439
—	—	—	—	—	—	—	—	—	—	—	—	—	439.1
—	—	—	—	—	—	—	—	—	—	—	4	8	439.2

segue TAV. 6A - Unità locali per numero di addetti e per ramo,

N. Classificazione	RAMI, CLASSI, SOTTOCLASSI E CATEGORIE DI ATTIVITÀ ECONOMICA	UNITÀ LOCALI											
		1	2	3 - 5		6 - 9		10 - 19		20 - 49			
		Unità locali	Unità locali	Unità locali	Addetti	Unità locali	Addetti	Unità locali	Addetti	Unità locali	Addetti		
439.3	Produzione di nastri, fettucce, stringhe, trecce, passamanerie di fibre tessili	1	3	—	—	—	—	—	—	—	—	—	—
439.4	Produzione di manufatti e tessuti elastici	—	1	—	—	—	—	—	—	—	—	—	—
439.5	Produzione di cordami e spaghi di qualsiasi tipo di fibra	1	—	1	3	1	6	1	12	—	—	—	—
439.6	Produzione di articoli tessili diversi	5	1	4	13	4	25	1	12	2	94	—	—
439.7	Produzione di tubetti, rocchetti, navette, bobine, scardassi, fusi ecc. in fibra	—	—	1	4	—	—	—	—	—	—	—	—
439.8	Produzione di tulli, pizzi e merletti	6	—	—	—	—	—	—	—	—	—	—	—
439.9	Produzione di ricami	5	—	—	—	—	—	—	—	—	—	—	—
44	Industrie delle pelli e del cuoio	63	36	38	141	8	54	3	35	4	115		
441	Concia e tintura delle pelli e del cuoio	17	8	6	22	2	16	—	—	2	73		
442	Produzione di articoli in cuoio e affini	46	28	32	119	6	38	3	35	2	42		
442.1	Produzione di marocchineria, articoli da viaggio e di articoli tecnici in cuoio	42	27	25	93	6	38	2	22	1	22		
442.2	Produzione di guanti in pelle	4	1	7	26	—	—	1	13	1	20		
45	Industrie delle calzature, di articoli d'abbigliamento e di biancheria per la casa	1.291	339	192	713	83	575	61	833	18	494		
451	Produzione a macchina di calzature	7	4	6	22	2	17	3	43	1	22		
451.1	Produzione a macchina di calzature e pantofole	4	3	5	19	2	17	2	31	—	—		
451.2	Produzione di parti ed accessori per calzature	3	1	1	3	—	—	1	12	1	22		
452	Produzione a mano e su misura di calzature	18	1	4	12	2	15	—	—	—	—		
453	Confezione in serie di articoli di abbigliamento ed altre attività collegate	121	39	39	154	37	261	39	547	12	329		
453.1	Confezione di articoli di vestiario in pelle	7	2	2	8	—	—	1	10	1	25		
453.2	Confezione di vestiario esterno per donna, giovanetta e bambini	33	8	11	43	15	103	20	283	8	218		
453.3	Confezione di vestiario esterno per uomo e ragazzo	10	2	3	14	2	15	5	77	2	66		
453.4	Confezione di vestiario esterno di tipo speciale	7	8	7	27	9	62	4	59	—	—		
453.5	Confezione di camicie e biancheria per uomo e ragazzo	6	3	2	8	1	6	1	16	—	—		
453.6	Confezione di biancheria per donna e di corsetteria	11	6	6	22	5	37	8	102	1	20		
453.7	Confezione di cappelli	9	2	—	—	1	8	—	—	—	—		
453.8	Confezioni varie e accessorie per abbigliamento	13	4	8	32	4	30	—	—	—	—		
453.9	Altre attività collegate all'industria dell'abbigliamento	25	4	—	—	—	—	—	—	—	—		
454	Confezione su misura di vestiario e biancheria; modisterie	746	142	45	156	20	136	8	108	2	70		
454.1	Confezione su misura di vestiario; modisterie	734	137	44	153	18	123	7	93	2	70		
454.2	Confezione di biancheria su misura	12	5	1	3	2	13	1	15	—	—		
455	Confezione di altri articoli tessili	327	110	58	215	6	43	5	62	2	53		
455.1	Confezione di biancheria da casa e per l'arredamento	23	14	4	18	—	—	—	—	—	—		
455.2	Produzione di articoli in materie tessili non altrove classificati	304	96	54	197	6	43	5	62	2	53		
456	Confezione di pellicce	72	43	40	154	16	103	6	73	1	20		
46	Industrie del legno e del mobile in legno	1.725	500	333	1.200	120	836	55	725	18	510		
461	Segazione e preparazione industriale del legno	29	17	17	61	8	51	4	55	1	26		
462	Produzione di prodotti semifiniti in legno	5	1	3	11	—	—	1	10	—	—		
463	Produzione in serie di elementi di carpenteria, falegnameria e pavimenti in legno	1.056	264	181	650	56	400	23	298	8	240		
463.1	Laboratori di falegnameria e carpenteria in legno	901	210	136	488	35	242	12	157	4	112		
463.2	Produzione e/o posa in opera di falegnameria industriale per l'edilizia e di pavimenti in legno	106	41	28	101	13	93	6	82	2	56		
463.3	Cantieri per carpenteria navale in legno	49	13	17	61	8	65	5	59	2	72		
464	Costruzione di imballaggi in legno	19	11	20	78	11	77	5	63	3	78		
465	Costruzione di altri oggetti in legno	186	81	45	149	15	105	5	66	2	53		
465.1	Costruzione e riparazione di veicoli in legno e di parti in legno di autoveicoli	1	1	—	—	1	7	—	—	—	—		
465.2	Costruzione di oggetti vari in legno	51	14	7	25	6	44	2	32	2	53		
465.3	Laboratori di cornici e vetrai	134	66	38	124	8	54	3	34	—	—		
466	Produzione di articoli in sughero, paglia, giunco e vimini; produzione di spazzole e pennelli	23	9	9	33	2	13	2	25	—	—		
466.1	Produzione di articoli in sughero	2	2	1	5	—	—	—	—	—	—		
466.2	Produzione di articoli in paglia, giunco e vimini	19	7	5	16	1	7	1	10	—	—		
466.3	Produzione di spazzole, scope e pennelli	2	—	3	12	1	6	1	15	—	—		
467	Industria del mobile e dell'arredamento in legno	407	117	58	218	28	190	15	208	4	113		
467.1	Costruzione di mobili vari in legno	109	61	43	163	25	169	11	149	4	113		
467.2	Costruzione di mobili e arredamenti in giunco, vimini, canne e simili	1	1	1	4	—	—	—	—	—	—		
467.3	Produzione di materassi di ogni tipo	81	18	2	8	—	—	4	59	—	—		
467.4	Lucidatura, laccatura e doratura di mobili e di altri oggetti in legno; restauro di mobili	216	37	12	43	3	21	—	—	—	—		
47	Industrie della carta; stampa ed editoria	216	134	181	681	88	636	68	915	23	760		
471	Produzione della pasta-carta, della carta e del cartone	5	5	7	30	8	61	10	142	2	43		
472	Trasformazione della carta e del cartone, fabbricazione di articoli in carta, cartone e ovatta di cellulosa	16	10	17	58	13	100	6	82	6	209		
473	Stampa e industrie affini	155	103	138	519	64	451	48	633	13	463		
473.1	Stabilimenti per la stampa di giornali quotidiani	—	1	1	5	—	—	4	49	—	—		
473.2	Altri stabilimenti di arti grafiche	99	78	105	394	52	371	37	499	10	342		
473.3	Legatorie e rilegatorie	38	14	17	62	8	51	1	10	1	44		
473.4	Industrie collegate alla stampa	18	10	15	58	4	29	6	75	2	77		
474	Editoria	40	16	19	74	3	24	4	58	2	45		
48	Industrie della gomma e dei manufatti di materie plastiche	164	84	95	352	48	348	30	372	23	676		

classe, sottoclasse e categoria di attività economica

CON ADDETTI										UNITÀ LOCALI SENZA ADDETTI	TOTALE		N. Classifi- cazione	
50 - 99		100 - 199		200 - 499		500 - 999		1.000 e oltre			Unità locali	Addetti		
Unità locali	Addetti	Unità locali	Addetti	Unità locali	Addetti	Unità locali	Addetti	Unità locali	Addetti					
—	—	—	—	—	—	—	—	—	—	—	4	7	439.3	
—	—	—	—	—	—	—	—	—	—	—	1	2	439.4	
—	—	—	—	—	—	—	—	—	—	—	4	22	439.5	
—	—	—	—	—	—	—	—	—	—	—	17	151	439.6	
—	—	—	—	—	—	—	—	—	—	—	1	4	439.7	
—	—	—	—	—	—	—	—	—	—	—	6	6	439.8	
—	—	—	—	—	—	—	—	—	—	—	5	5	439.9	
1	55	1	197	—	—	—	—	—	—	—	154	732	44	
—	—	1	197	—	—	—	—	—	—	—	36	341	441	
1	55	—	—	—	—	—	—	—	—	—	118	391	442	
1	55	—	—	—	—	—	—	—	—	—	104	326	442.1	
—	—	—	—	—	—	—	—	—	—	—	14	65	442.2	
3	225	1	186	1	203	—	—	—	—	7	1.996	5.198	45	
1	96	—	—	—	—	—	—	—	—	—	24	215	451	
1	96	—	—	—	—	—	—	—	—	—	17	173	451.1	
—	—	—	—	—	—	—	—	—	—	—	7	42	451.2	
—	—	—	—	—	—	—	—	—	—	—	25	47	452	
2	129	1	186	1	203	—	—	—	—	3	294	2.008	453	
—	—	—	—	—	—	—	—	—	—	—	13	54	453.1	
2	129	—	—	—	—	—	—	—	—	—	97	825	453.2	
—	—	1	186	—	—	—	—	—	—	—	25	372	453.3	
—	—	—	—	1	203	—	—	—	—	1	37	374	453.4	
—	—	—	—	—	—	—	—	—	—	—	13	42	453.5	
—	—	—	—	—	—	—	—	—	—	—	37	204	453.6	
—	—	—	—	—	—	—	—	—	—	—	12	21	453.7	
—	—	—	—	—	—	—	—	—	—	—	29	83	453.8	
—	—	—	—	—	—	—	—	—	—	—	31	33	453.9	
—	—	—	—	—	—	—	—	—	—	—	963	1.500	454	
—	—	—	—	—	—	—	—	—	—	—	942	1.447	454.1	
—	—	—	—	—	—	—	—	—	—	—	21	53	454.2	
—	—	—	—	—	—	—	—	—	—	—	4	512	455	
—	—	—	—	—	—	—	—	—	—	—	41	69	455.1	
—	—	—	—	—	—	—	—	—	—	—	4	471	455.2	
—	—	—	—	—	—	—	—	—	—	—	178	508	456	
4	251	2	236	—	—	—	—	—	—	12	2.769	6.483	46	
—	—	—	—	—	—	—	—	—	—	—	76	256	461	
—	—	—	—	—	—	—	—	—	—	—	10	28	462	
4	251	—	—	—	—	—	—	—	—	8	1.600	3.423	463	
—	—	—	—	—	—	—	—	—	—	3	1.301	2.320	463.1	
1	61	—	—	—	—	—	—	—	—	1	198	581	463.2	
3	190	—	—	—	—	—	—	—	—	4	101	522	463.3	
—	—	—	—	—	—	—	—	—	—	—	69	337	464	
—	—	—	—	—	—	—	—	—	—	—	334	721	465	
—	—	—	—	—	—	—	—	—	—	—	3	10	465.1	
—	—	—	—	—	—	—	—	—	—	—	82	233	465.2	
—	—	—	—	—	—	—	—	—	—	—	249	478	465.3	
—	—	—	—	—	—	—	—	—	—	—	1	46	466	
—	—	—	—	—	—	—	—	—	—	—	5	11	466.1	
—	—	—	—	—	—	—	—	—	—	—	1	34	466.2	
—	—	—	—	—	—	—	—	—	—	—	7	35	466.3	
—	—	2	236	—	—	—	—	—	—	3	634	1.606	467	
—	—	2	236	—	—	—	—	—	—	2	257	1.061	467.1	
—	—	—	—	—	—	—	—	—	—	—	1	4	467.2	
—	—	—	—	—	—	—	—	—	—	—	105	184	467.3	
—	—	—	—	—	—	—	—	—	—	—	268	354	467.4	
8	503	4	483	2	586	—	—	—	—	2	726	5.048	47	
—	—	1	102	—	—	—	—	—	—	—	38	393	471	
1	54	2	265	1	236	—	—	—	—	1	73	1.040	472	
6	368	1	116	—	—	—	—	—	—	1	529	2.911	473	
—	—	1	116	—	—	—	—	—	—	—	7	172	473.1	
5	296	—	—	—	—	—	—	—	—	—	1	387	2.157	473.2
—	—	—	—	—	—	—	—	—	—	—	79	233	473.3	
1	72	—	—	—	—	—	—	—	—	—	56	349	473.4	
1	81	—	—	1	350	—	—	—	—	—	86	704	474	
7	492	1	116	2	502	—	—	—	—	—	454	3.190	48	

segue TAV. 6A - Unità locali per numero di addetti e per ramo,

N. Classificazione	RAMI, CLASSI, SOTTOCLASSI E CATEGORIE DI ATTIVITÀ ECONOMICA	UNITÀ LOCALI									
		1	2	3 - 5		6 - 9		10 - 19		20 - 49	
		Unità locali	Unità locali	Unità locali	Addetti	Unità locali	Addetti	Unità locali	Addetti	Unità locali	Addetti
481	Industria della gomma	14	9	18	64	3	25	4	52	4	107
481.1	Produzione di pneumatici	1	—	2	6	—	—	—	—	—	—
481.2	Produzione di altri articoli in gomma	13	9	16	58	3	25	4	52	4	107
482	Ricostruzione di pneumatici, vulcanizzazione e riparazione di pneumatici	35	16	24	87	6	42	3	36	—	—
483	Industria dei prodotti delle materie plastiche	115	59	53	201	39	281	23	284	19	569
49	Industrie manifatturiere diverse	264	122	99	358	28	195	22	284	7	203
491	Produzione di oreficeria, argenteria, bigiotteria e taglio delle pietre preziose	118	58	42	155	11	74	5	58	—	—
491.1	Produzione di oreficeria, argenteria, bigiotteria e coniazione di monete e medaglie	116	57	42	155	11	74	5	58	—	—
491.2	Lavorazione di pietre dure e preziose per gioielleria e per uso industriale	2	1	—	—	—	—	—	—	—	—
492	Costruzione di strumenti musicali e relativi accessori	3	1	1	4	—	—	—	—	—	—
493	Laboratori fotografici e cinematografici	91	36	22	75	5	39	5	63	2	71
493.1	Sviluppo e stampa di films cinematografici	—	—	—	—	—	—	—	—	—	—
493.2	Produzione, sincronizzazione e doppiaggio di films	—	—	—	—	—	—	1	11	—	—
493.3	Laboratori fotografici	91	36	22	75	5	39	4	52	2	71
494	Costruzione di giochi, giocattoli e articoli sportivi	10	4	12	42	4	25	5	69	2	56
494.1	Costruzione di giochi	2	1	1	5	1	6	1	13	—	—
494.2	Costruzione di giocattoli e loro parti	5	2	7	24	2	13	2	31	2	56
494.3	Costruzione di articoli sportivi	3	1	4	13	1	6	2	25	—	—
495	Altre industrie manifatturiere non altrove classificate	34	14	11	40	5	36	3	38	3	76
496	Industria del confezionamento	8	9	11	42	3	21	4	56	—	—
496.1	Confezionamento di generi alimentari	3	5	6	24	1	6	2	30	—	—
496.2	Confezionamento di generi non alimentari	5	4	5	18	2	15	2	26	—	—
5	Industrie delle costruzioni e delle installazioni di impianti per l'edilizia	6.298	1.394	1.472	5.478	638	4.575	369	4.775	158	4.529
50	Edilizia e genio civile	6.298	1.394	1.472	5.478	638	4.575	369	4.775	158	4.529
501	Costruzioni edili - restauro e manutenzione di fabbricati	3.416	852	997	3.730	464	3.339	260	3.338	111	3.193
501.1	Costruzioni d'immobili per abitazione ed altri usi	3.271	814	963	3.602	444	3.197	245	3.138	107	3.084
501.2	Attività ausiliarie delle costruzioni	145	38	34	128	20	142	15	200	4	109
502	Genio civile	192	54	105	409	62	439	55	731	33	956
502.1	Costruzione di strade e lavori in terra	173	41	70	273	41	289	35	472	24	704
502.2	Costruzione di opere specializzate	19	13	35	136	21	150	20	259	9	252
503	Installazione di impianti per l'edilizia	1.204	337	275	1.003	95	679	49	641	10	283
503.1	Installazione di impianti di riscaldamento, di condizionamento, idrico-sanitari e di distribuzione di gas e di acqua calda	782	217	163	595	70	499	34	446	7	198
503.2	Installazione di impianti elettrici per l'edilizia	422	120	112	408	25	180	15	195	3	85
504	Attività di finiture dell'edilizia	1.486	151	95	336	17	118	5	65	4	97
6	Commercio, pubblici esercizi e alberghi; riparazioni di beni di consumo e di veicoli	24.656	19.991	12.351	44.113	2.504	17.517	1.015	12.880	276	7.686
6A	Commercio, pubblici esercizi e alberghi	22.063	18.942	11.561	41.211	2.312	16.178	955	12.150	266	7.429
61	Commercio all'ingrosso	1.115	1.064	1.610	6.045	586	4.234	343	4.435	120	3.366
611	Commercio all'ingrosso di materie prime agricole, di animali vivi, di materie prime tessili e di semilavorati	108	97	147	557	37	269	30	387	14	397
611.1	Commercio all'ingrosso di cereali e legumi secchi	6	8	10	36	2	16	2	35	4	111
611.2	Commercio all'ingrosso di sementi, foraggi, piante officinali e semi oleosi	7	4	3	10	1	8	—	—	—	—
611.3	Commercio all'ingrosso di sostanze fertilizzanti, concimi ed altri prodotti chimici per l'agricoltura	7	8	6	22	2	12	2	20	1	26
611.4	Commercio all'ingrosso di fiori e piante	67	72	123	470	30	216	25	320	9	260
611.5	Commercio all'ingrosso di animali vivi	12	1	2	9	—	—	—	—	—	—
611.6	Commercio all'ingrosso di fibre tessili gregge e semilavorate	1	—	—	—	2	17	—	—	—	—
611.7	Commercio all'ingrosso di cuoio e pelli gregge e lavorate	5	3	—	—	—	—	1	12	—	—
611.8	Commercio all'ingrosso di pelli gregge e conciate per pellicceria	2	1	2	7	—	—	—	—	—	—
611.9	Commercio all'ingrosso di tabacco greggio	1	—	1	3	—	—	—	—	—	—
612	Commercio all'ingrosso di combustibili; di minerali e prodotti chimici per l'industria	57	43	95	355	53	394	37	502	10	274
612.1	Commercio all'ingrosso di prodotti petroliferi e lubrificanti	24	17	44	157	28	207	17	240	7	193
612.2	Commercio all'ingrosso di combustibili solidi	11	4	4	14	3	24	5	57	—	—
612.3	Commercio all'ingrosso di metalli ferrosi semilavorati	12	7	16	58	13	97	7	99	2	55
612.4	Commercio all'ingrosso di minerali	—	4	3	14	—	—	—	—	—	—
612.5	Commercio all'ingrosso di metalli non ferrosi e prodotti semilavorati	3	2	9	35	6	41	3	35	—	—
612.6	Commercio all'ingrosso di prodotti chimici industriali, oli e grassi industriali di origine vegetale e animale; di gomma greggia	7	9	19	77	3	25	5	71	1	26
613	Commercio all'ingrosso di legname, di materiale da costruzione e di articoli per installazione	103	112	150	573	52	370	29	379	7	178
613.1	Commercio all'ingrosso di legname, semilavorati in legno e legno artificiale	28	24	33	128	11	80	2	36	1	25
613.2	Commercio all'ingrosso di materiali da costruzione	59	72	93	359	34	238	20	258	2	48
613.3	Commercio all'ingrosso di articoli per installazioni	16	14	22	78	6	46	6	69	3	84
613.4	Commercio all'ingrosso di vetro piano	—	2	2	8	1	6	1	16	1	21

classe, sottoclasse e categoria di attività economica

CON ADDETTI										UNITÀ LOCALI SENZA ADDETTI	TOTALE		N. Classificazione
50 - 99		100 - 199		200 - 499		500 - 999		1.000 e oltre			Unità locali	Addetti	
Unità locali	Addetti	Unità locali	Addetti	Unità locali	Addetti	Unità locali	Addetti	Unità locali	Addetti				
—	—	—	—	1	294	—	—	—	—	—	53	574	481
—	—	—	—	—	—	—	—	—	—	—	3	7	481.1
—	—	—	—	1	294	—	—	—	—	—	50	567	481.2
—	—	—	—	—	—	—	—	—	—	—	84	232	482
7	492	1	116	1	208	—	—	—	—	—	317	2.384	483
4	284	1	141	—	—	—	—	—	—	—	547	1.973	49
—	—	—	—	—	—	—	—	—	—	—	234	521	491
—	—	—	—	—	—	—	—	—	—	—	231	517	491.1
—	—	—	—	—	—	—	—	—	—	—	3	4	491.2
—	—	—	—	—	—	—	—	—	—	—	5	9	492
1	68	—	—	—	—	—	—	—	—	—	162	479	493
—	—	—	—	—	—	—	—	—	—	—	—	—	493.1
1	68	—	—	—	—	—	—	—	—	—	1	11	493.2
3	216	—	—	—	—	—	—	—	—	—	161	468	493.3
—	—	—	—	—	—	—	—	—	—	—	40	426	494
—	—	—	—	—	—	—	—	—	—	—	6	28	494.1
3	216	—	—	—	—	—	—	—	—	—	20	133	494.2
—	—	—	—	—	—	—	—	—	—	—	14	265	494.3
—	—	—	—	—	—	—	—	—	—	—	70	252	495
—	—	1	141	—	—	—	—	—	—	—	36	286	496
—	—	—	—	—	—	—	—	—	—	—	17	73	496.1
—	—	1	141	—	—	—	—	—	—	—	19	213	496.2
39	2.529	11	1.486	2	564	1	553	—	—	91	10.473	33.575	5
39	2.529	11	1.486	2	564	1	553	—	—	91	10.473	33.575	50
32	2.094	9	1.219	2	564	1	553	—	—	58	6.202	23.150	501
31	2.034	9	1.219	2	564	1	553	—	—	53	5.940	22.290	501.1
1	60	—	—	—	—	—	—	—	—	5	262	860	501.2
7	435	2	267	—	—	—	—	—	—	4	514	3.537	502
5	326	1	155	—	—	—	—	—	—	3	393	2.474	502.1
2	109	1	112	—	—	—	—	—	—	1	121	1.063	502.2
—	—	—	—	—	—	—	—	—	—	22	1.992	4.484	503
—	—	—	—	—	—	—	—	—	—	14	1.287	2.954	503.1
—	—	—	—	—	—	—	—	—	—	8	705	1.530	503.2
—	—	—	—	—	—	—	—	—	—	7	1.765	2.404	504
54	3.580	17	2.136	4	1.271	—	—	—	—	377	61.245	153.821	6
54	3.580	16	2.023	4	1.271	—	—	—	—	365	56.538	143.789	6A
21	1.434	7	900	1	268	—	—	—	—	27	4.894	23.925	61
1	51	1	128	—	—	—	—	—	—	2	437	2.091	611
—	—	—	—	—	—	—	—	—	—	1	33	220	611.1
—	—	—	—	—	—	—	—	—	—	—	15	33	611.2
—	—	—	—	—	—	—	—	—	—	—	26	103	611.3
1	51	1	128	—	—	—	—	—	—	—	328	1.656	611.4
—	—	—	—	—	—	—	—	—	—	1	16	23	611.5
—	—	—	—	—	—	—	—	—	—	—	3	18	611.6
—	—	—	—	—	—	—	—	—	—	—	9	23	611.7
—	—	—	—	—	—	—	—	—	—	—	5	11	611.8
—	—	—	—	—	—	—	—	—	—	—	2	4	611.9
5	333	2	202	1	268	—	—	—	—	—	303	2.471	612
2	128	2	202	—	—	—	—	—	—	—	141	1.185	612.1
1	51	—	—	—	—	—	—	—	—	—	28	165	612.2
2	154	—	—	1	268	—	—	—	—	—	60	757	612.3
—	—	—	—	—	—	—	—	—	—	—	7	22	612.4
—	—	—	—	—	—	—	—	—	—	—	23	118	612.5
—	—	—	—	—	—	—	—	—	—	—	44	224	612.6
2	146	—	—	—	—	—	—	—	—	6	461	1.973	613
—	—	—	—	—	—	—	—	—	—	3	102	345	613.1
—	—	—	—	—	—	—	—	—	—	3	283	1.106	613.2
2	146	—	—	—	—	—	—	—	—	—	69	467	613.3
—	—	—	—	—	—	—	—	—	—	—	7	55	613.4

segue TAV. 6A - Unità locali per numero di addetti e per ramo,

N. Classificazione	RAMI, CLASSI, SOTTOCLASSI E CATEGORIE DI ATTIVITÀ ECONOMICA	UNITÀ LOCALI									
		1	2	3 - 5		6 - 9		10 - 19		20 - 49	
		Unità locali	Unità locali	Unità locali	Addetti	Unità locali	Addetti	Unità locali	Addetti	Unità locali	Addetti
614	<i>Commercio all'ingrosso di macchine, attrezzature e veicoli</i>	76	82	154	584	63	453	41	511	17	577
614.1	Commercio all'ingrosso di macchine utensili per metallo, legno, plastica e pietra	9	7	12	45	1	9	4	56	1	45
614.2	Commercio all'ingrosso di macchine per costruzioni edili	3	4	5	19	2	16	1	10	1	25
614.3	Commercio all'ingrosso di macchine per l'industria tessile; di macchine da cucire e per maglieria	—	1	1	4	—	—	—	—	—	—
614.4	Commercio all'ingrosso di macchine e attrezzature per ufficio	7	11	15	55	10	72	7	77	4	138
614.5	Commercio all'ingrosso di altre macchine, utensileria e attrezzature per l'industria, il commercio e la navigazione	37	42	85	324	34	239	16	210	8	251
614.6	Commercio all'ingrosso di macchine, accessori e attrezzi agricoli, compresi i trattori	6	5	3	11	1	7	—	—	—	—
614.7	Commercio all'ingrosso di veicoli e accessori	14	12	33	126	15	110	13	158	3	118
615	<i>Commercio all'ingrosso di mobili, elettrodomestici, apparecchi radio-televisivi, casalinghi e ferramenta</i>	104	88	134	509	43	315	33	428	9	238
615.1	Commercio all'ingrosso di mobili in legno, metallo e materie sintetiche	15	8	14	52	3	25	—	—	—	—
615.2	Commercio all'ingrosso di articoli in ferro ed in altri metalli	9	12	17	62	8	60	7	87	1	23
615.3	Commercio all'ingrosso di apparecchi radio-televisivi, strumenti musicali, dischi e relativi accessori	7	4	9	37	5	33	2	23	2	53
615.4	Commercio all'ingrosso di materiali radioelettrici, telefonici e televisivi	15	20	23	87	3	24	7	91	4	119
615.5	Commercio all'ingrosso di apparecchi elettrodomestici	12	8	22	83	9	64	9	118	1	23
615.6	Commercio all'ingrosso di porcellane, vetrerie e casalinghi	26	20	26	98	7	51	6	88	—	—
615.7	Commercio all'ingrosso di vernici e colori	14	8	14	56	5	37	1	11	1	20
615.8	Commercio all'ingrosso di carte da parati e stucchi	4	5	8	31	2	15	—	—	—	—
615.9	Commercio all'ingrosso di mobili ed oggetti di arredamento in canna, vimini, giunco, sughero e paglia	2	3	1	3	1	6	1	10	—	—
616	<i>Commercio all'ingrosso di prodotti tessili, di abbigliamento, di calzature e articoli in cuoio e pelli</i>	102	82	92	346	34	245	19	267	3	75
616.1	Commercio all'ingrosso di vestiario, di cappelli, di ombrelli e accessori di abbigliamento	46	34	31	111	10	77	7	99	1	21
616.2	Commercio all'ingrosso di pellicce	4	6	2	8	2	15	1	11	—	—
616.3	Commercio all'ingrosso di tessuti per l'abbigliamento e l'arredamento	11	9	6	23	4	26	1	19	2	54
616.4	Commercio all'ingrosso di camicie, biancheria per uso personale, maglieria e simili	14	9	13	53	7	50	3	47	—	—
616.5	Commercio all'ingrosso di articoli per merceria e per passamaneria	10	7	10	41	4	27	2	24	—	—
616.6	Commercio all'ingrosso di calzature ed accessori per calzature	5	5	13	50	1	8	3	38	—	—
616.7	Commercio all'ingrosso di pelletterie	9	3	9	29	2	13	—	—	—	—
616.8	Commercio all'ingrosso di articoli tessili per la casa e di tappeti e materassi	3	9	8	31	4	29	2	29	—	—
617	<i>Commercio all'ingrosso di prodotti alimentari, bevande e tabacco</i>	418	441	638	2.380	238	1.706	123	1.555	37	979
617.1	Commercio all'ingrosso di prodotti ortofrutticoli freschi, congelati e surgelati	117	125	237	887	70	478	25	301	9	233
617.2	Commercio all'ingrosso di carni fresche, congelate, surgelate e di salumi, pollame, selvaggina e uova	31	29	41	153	19	134	6	72	1	26
617.3	Commercio all'ingrosso di latte, burro e formaggi	26	39	34	133	21	153	21	261	7	164
617.4	Commercio all'ingrosso di oli e grassi alimentari	22	23	21	75	13	98	3	40	1	42
617.5	Commercio all'ingrosso di bevande alcoliche ed analcoliche, di alcool per liquori ed aceto	85	87	113	409	37	267	19	257	2	76
617.6	Commercio all'ingrosso di caffè, the, cacao e spezie	20	8	18	67	4	28	5	67	1	20
617.7	Commercio all'ingrosso di prodotti ittici, freschi, surgelati e comunque conservati	22	24	35	133	12	98	13	158	3	66
617.8	Commercio all'ingrosso specializzato di altri prodotti alimentari non altrove classificati e generi di monopolio	59	62	83	305	32	230	15	200	3	82
617.9	Commercio all'ingrosso despecializzato	36	44	56	218	30	220	16	199	10	270
618	<i>Commercio all'ingrosso di prodotti farmaceutici, sanitari, di bellezza e di detersivi</i>	35	35	65	243	22	160	18	245	13	382
618.1	Commercio all'ingrosso di prodotti farmaceutici	2	4	11	43	3	22	7	98	9	276
618.2	Commercio all'ingrosso di strumenti ed apparecchi sanitari	6	11	30	112	7	47	4	48	1	24
618.3	Commercio all'ingrosso di articoli di profumeria	14	13	10	35	5	43	7	99	3	82
618.4	Commercio all'ingrosso di saponi, detersivi, prodotti per la lucidatura e simili	13	7	14	53	7	48	—	—	—	—
619	<i>Commercio all'ingrosso di altri prodotti non alimentari</i>	112	84	135	498	44	322	13	161	10	266
619.1	Commercio all'ingrosso di carta, cartone e articoli di cartoleria	28	27	33	120	13	94	4	47	2	46
619.2	Commercio all'ingrosso di libri	15	6	14	57	4	29	1	10	1	25
619.3	Commercio all'ingrosso di articoli per fotografia, cinematografia, ottica e di strumenti scientifici	5	1	8	35	3	25	—	—	2	63
619.4	Commercio all'ingrosso di orologi e di articoli di gioielleria	26	13	12	45	4	30	1	17	—	—
619.5	Commercio all'ingrosso di giocattoli	6	11	7	29	3	22	3	36	2	42
619.6	Commercio all'ingrosso di articoli sportivi	2	7	10	34	2	14	1	11	—	—
619.7	Commercio all'ingrosso di prodotti non alimentari non altrove classificati	30	19	51	178	15	108	3	40	3	90
62	Commercio all'ingrosso di materiali vari da recupero	115	50	36	136	4	30	5	56	—	—
621	<i>Commercio all'ingrosso di rottami metallici</i>	68	27	20	76	2	16	5	56	—	—
622	<i>Commercio all'ingrosso di altri prodotti di raccolta</i>	47	23	16	60	2	14	—	—	—	—

classe, sottoclasse e categoria di attività economica

CON ADDETTI										UNITÀ LOCALI SENZA ADDETTI	TOTALE		N. Classificazione
50 - 99		100 - 199		200 - 499		500 - 999		1.000 e oltre			Unità locali	Addetti	
Unità locali	Addetti	Unità locali	Addetti	Unità locali	Addetti	Unità locali	Addetti	Unità locali	Addetti				
5	393	1	131	—	—	—	—	—	—	4	443	2.889	614
—	—	—	—	—	—	—	—	—	—	—	34	178	614.1
—	—	—	—	—	—	—	—	—	—	—	16	81	614.2
—	—	—	—	—	—	—	—	—	—	—	2	6	614.3
3	240	—	—	—	—	—	—	—	—	—	57	611	614.4
—	—	—	—	—	—	—	—	—	—	4	226	1.145	614.5
1	68	—	—	—	—	—	—	—	—	—	16	102	614.6
1	85	1	131	—	—	—	—	—	—	—	92	766	614.7
1	50	—	—	—	—	—	—	—	—	3	415	1.820	615
—	—	—	—	—	—	—	—	—	—	1	41	108	615.1
—	—	—	—	—	—	—	—	—	—	—	54	265	615.2
—	—	—	—	—	—	—	—	—	—	—	29	161	615.3
—	—	—	—	—	—	—	—	—	—	—	72	376	615.4
—	—	—	—	—	—	—	—	—	—	—	61	316	615.5
1	50	—	—	—	—	—	—	—	—	2	88	353	615.6
—	—	—	—	—	—	—	—	—	—	—	43	154	615.7
—	—	—	—	—	—	—	—	—	—	—	19	60	615.8
—	—	—	—	—	—	—	—	—	—	—	8	27	615.9
1	62	—	—	—	—	—	—	—	—	1	334	1.261	616
1	62	—	—	—	—	—	—	—	—	—	130	484	616.1
—	—	—	—	—	—	—	—	—	—	—	15	50	616.2
—	—	—	—	—	—	—	—	—	—	—	33	151	616.3
—	—	—	—	—	—	—	—	—	—	—	46	182	616.4
—	—	—	—	—	—	—	—	—	—	—	33	116	616.5
—	—	—	—	—	—	—	—	—	—	—	27	111	616.6
—	—	—	—	—	—	—	—	—	—	—	23	57	616.7
—	—	—	—	—	—	—	—	—	—	1	27	110	616.8
5	314	2	287	—	—	—	—	—	—	8	1.910	8.521	617
2	110	1	182	—	—	—	—	—	—	1	587	2.558	617.1
—	—	—	—	—	—	—	—	—	—	—	127	474	617.2
1	70	—	—	—	—	—	—	—	—	—	149	885	617.3
—	—	—	—	—	—	—	—	—	—	1	84	323	617.4
2	134	1	105	—	—	—	—	—	—	5	351	1.507	617.5
—	—	—	—	—	—	—	—	—	—	—	56	218	617.6
—	—	—	—	—	—	—	—	—	—	—	109	525	617.7
—	—	—	—	—	—	—	—	—	—	1	255	1.000	617.8
—	—	—	—	—	—	—	—	—	—	—	192	1.031	617.9
—	—	1	152	—	—	—	—	—	—	2	191	1.287	618
—	—	—	—	—	—	—	—	—	—	—	36	449	618.1
—	—	—	—	—	—	—	—	—	—	—	59	259	618.2
—	—	—	—	—	—	—	—	—	—	—	52	299	618.3
—	—	1	152	—	—	—	—	—	—	2	44	280	618.4
1	85	—	—	—	—	—	—	—	—	1	400	1.612	619
—	—	—	—	—	—	—	—	—	—	—	107	389	619.1
—	—	—	—	—	—	—	—	—	—	—	41	148	619.2
—	—	—	—	—	—	—	—	—	—	—	19	130	619.3
—	—	—	—	—	—	—	—	—	—	—	56	144	619.4
—	—	—	—	—	—	—	—	—	—	1	33	157	619.5
—	—	—	—	—	—	—	—	—	—	—	22	75	619.6
1	85	—	—	—	—	—	—	—	—	—	122	569	619.7
—	—	—	—	—	—	—	—	—	—	1	211	437	62
—	—	—	—	—	—	—	—	—	—	1	123	270	621
—	—	—	—	—	—	—	—	—	—	—	88	167	622

segue TAV. 6A - Unità locali per numero di addetti e per ramo,

N. Classificazione	RAMI, CLASSI, SOTTOCLASSI E CATEGORIE DI ATTIVITÀ ECONOMICA	UNITÀ LOCALI									
		1	2	3 - 5		6 - 9		10 - 19		20 - 49	
		Unità locali	Unità locali	Unità locali	Addetti	Unità locali	Addetti	Unità locali	Addetti	Unità locali	Addetti
63	Intermediari del commercio	2.834	518	304	1.068	51	340	11	121	5	128
631	<i>Intermediari del commercio di materie prime agricole, di animali vivi, di materie prime tessili e di semilavorati</i>	23	9	3	13	—	—	—	—	—	—
632	<i>Intermediari del commercio di combustibili, minerali e prodotti chimici per la tecnica e l'industria</i>	87	16	13	47	2	14	4	43	—	—
633	<i>Intermediari del commercio di legname e materiale da costruzione</i>	86	18	15	51	3	22	—	—	—	—
634	<i>Intermediari del commercio di macchine e materiale per l'industria, il commercio, la navigazione e l'agricoltura e di veicoli</i>	292	93	69	240	10	67	—	—	—	—
635	<i>Intermediari del commercio di mobili, articoli per la casa e ferramenta</i>	224	26	15	50	2	13	1	10	—	—
636	<i>Intermediari del commercio di prodotti tessili, di abbigliamento, di calzature e articoli in cuoio</i>	396	80	34	120	2	14	—	—	—	—
637	<i>Intermediari del commercio di prodotti alimentari, bevande e tabacco</i>	687	114	45	159	16	102	1	10	3	74
638	<i>Intermediari del commercio specializzato di altri prodotti</i>	898	141	85	304	13	87	4	48	1	24
639	<i>Intermediari del commercio di prodotti diversi, attività associate senza prevalenza</i>	141	21	25	84	3	21	1	10	1	30
64	Commercio al minuto di prodotti alimentari, di articoli di abbigliamento, di arredamento e per la casa; farmacie	11.960	10.990	5.174	18.137	768	5.257	197	2.444	34	840
641	<i>Commercio al minuto di prodotti ortofruttilicoli e lattiero caseari; di carne, pesce e pasticceria</i>	4.318	4.580	1.974	6.841	250	1.706	45	530	6	137
641.1	<i>Commercio al minuto di frutta, legumi e patate</i>	1.320	1.124	287	929	15	97	—	—	—	—
641.2	<i>Commercio al minuto di latte e prodotti lattiero caseari</i>	410	264	54	188	4	29	1	10	—	—
641.3	<i>Commercio al minuto di carni bovine, ovine, caprine e suine fresche e congelate</i>	751	1.078	344	1.128	21	139	7	84	—	—
641.4	<i>Commercio al minuto di carni equine</i>	6	18	4	13	1	6	—	—	—	—
641.5	<i>Commercio al minuto di pesci, crostacei e molluschi</i>	377	200	93	331	6	38	1	14	—	—
641.6	<i>Commercio al minuto di pollame, selvaggina e uova</i>	185	213	63	206	3	20	—	—	—	—
641.7	<i>Commercio al minuto di pane, con e senza annesso forno e con eventuale annessa vendita di prodotti alimentari e non alimentari</i>	459	575	509	1.861	114	792	21	251	4	95
641.8	<i>Commercio al minuto di pasticceria, dolci e di confetteria</i>	142	220	206	747	37	254	8	87	—	—
641.9	<i>Commercio al minuto di prodotti alimentari vari</i>	668	888	414	1.438	49	331	7	84	2	42
642	<i>Commercio al minuto di bevande, oli e di altri prodotti alimentari non altrove classificati; tabaccherie</i>	1.946	2.080	731	2.464	58	391	36	492	16	396
642.1	<i>Commercio al minuto di bevande e olio</i>	302	208	87	296	8	49	—	—	—	—
642.2	<i>Commercio al minuto di prodotti del tabacco e altri generi di monopolio</i>	375	603	161	516	1	6	—	—	—	—
642.3	<i>Commercio al minuto specializzato di altri prodotti alimentari</i>	185	174	73	257	4	26	1	12	1	33
642.4	<i>Commercio al minuto alimentare despecializzato</i>	1.084	1.095	410	1.395	45	310	35	480	15	363
643	<i>Farmacie</i>	55	97	235	917	121	827	10	112	1	35
644	<i>Commercio al minuto di articoli sanitari e di prodotti di bellezza</i>	425	297	141	501	26	182	2	23	—	—
644.1	<i>Commercio al minuto di strumenti ed articoli medicali, chirurgici ed ortopedici</i>	37	32	29	108	12	87	2	23	—	—
644.2	<i>Erboristerie</i>	31	19	7	26	1	7	—	—	—	—
644.3	<i>Commercio al minuto di profumeria, saponi, prodotti per toeletta e per l'igiene della persona</i>	274	164	71	247	9	63	—	—	—	—
644.4	<i>Commercio al minuto di colori e vernici</i>	83	82	34	120	4	25	—	—	—	—
645	<i>Commercio al minuto di articoli di abbigliamento</i>	2.604	1.857	807	2.832	119	836	30	379	6	167
645.1	<i>Commercio al minuto di confezioni per uomo e ragazzo</i>	321	355	246	882	49	343	12	143	2	43
645.2	<i>Commercio al minuto di confezioni per donna e ragazza</i>	691	499	248	868	40	281	7	92	2	62
645.3	<i>Commercio al minuto di confezioni per bambini</i>	112	101	36	126	6	42	—	—	—	—
645.4	<i>Commercio al minuto di stoffe per abbigliamento</i>	90	100	39	143	4	30	4	56	1	20
645.5	<i>Commercio al minuto di biancheria, camicie, cappelli, ombrelli</i>	617	423	121	415	11	74	5	67	1	42
645.6	<i>Commercio al minuto di merceria e ricami</i>	761	356	95	316	7	49	—	—	—	—
645.7	<i>Commercio al minuto di pellicce e di pelli per pellicceria</i>	12	23	22	82	2	17	2	21	—	—
646	<i>Commercio al minuto di calzature e pelletteria</i>	568	502	313	1.100	42	285	16	193	1	22
646.1	<i>Commercio al minuto di calzature e articoli per calzolerie</i>	376	346	221	780	35	237	12	151	—	—
646.2	<i>Commercio al minuto di articoli di pelletteria e da viaggio</i>	192	156	92	320	7	48	4	42	1	22
647	<i>Commercio al minuto di tessuti per arredamento</i>	169	150	75	266	7	48	3	33	—	—
647.1	<i>Commercio al minuto di tessuti per arredamento e tappeti</i>	71	82	42	152	6	40	2	21	—	—
647.2	<i>Commercio al minuto di biancheria da tavola e da casa</i>	98	68	33	114	1	8	1	12	—	—
648	<i>Commercio al minuto di mobili, apparecchi e materiali per la casa</i>	1.205	1.045	721	2.585	119	799	35	434	3	61
648.1	<i>Commercio al minuto di mobili in legno, vimini, canne, giunchi e materassi</i>	310	261	266	978	54	369	14	168	1	21
648.2	<i>Commercio al minuto di articoli casalinghi, di ceramica e vetreria</i>	299	211	98	341	11	79	3	33	—	—
648.3	<i>Commercio al minuto di apparecchi elettrodomestici, macchine da cucire e per maglieria</i>	177	217	130	469	25	161	8	106	1	20
648.4	<i>Commercio al minuto di apparecchi radio, di televisori, di giradischi, di registratori e dischi; articoli di illuminazione</i>	199	156	90	314	16	104	5	57	1	20
648.5	<i>Commercio al minuto di semilavorati in legno, sughero, vimini e articoli in plastica</i>	36	20	21	74	1	7	—	—	—	—

classe, sottoclasse e categoria di attività economica

CON ADDETTI										UNITÀ LOCALI SENZA ADDETTI	TOTALE		N. Classifi- cazione
50 - 99		100 - 199		200 - 499		500 - 999		1.000 e oltre			Unità locali	Addetti	
Unità locali	Addetti	Unità locali	Addetti	Unità locali	Addetti	Unità locali	Addetti	Unità locali	Addetti				
—	—	—	—	—	—	—	—	—	—	2	3.725	5.527	63
—	—	—	—	—	—	—	—	—	—	—	35	54	631
—	—	—	—	—	—	—	—	—	—	—	122	223	632
—	—	—	—	—	—	—	—	—	—	—	122	195	633
—	—	—	—	—	—	—	—	—	—	1	465	785	634
—	—	—	—	—	—	—	—	—	—	—	268	349	635
—	—	—	—	—	—	—	—	—	—	—	512	690	636
—	—	—	—	—	—	—	—	—	—	—	866	1.260	637
—	—	—	—	—	—	—	—	—	—	—	1.142	1.643	638
—	—	—	—	—	—	—	—	—	—	1	193	328	639
2	118	3	389	—	—	—	—	—	—	170	29.298	61.125	64
—	—	—	—	—	—	—	—	—	—	41	11.214	22.692	641
—	—	—	—	—	—	—	—	—	—	2	2.748	4.594	641.1
—	—	—	—	—	—	—	—	—	—	4	737	1.165	641.2
—	—	—	—	—	—	—	—	—	—	3	2.204	4.258	641.3
—	—	—	—	—	—	—	—	—	—	—	29	61	641.4
—	—	—	—	—	—	—	—	—	—	5	682	1.160	641.5
—	—	—	—	—	—	—	—	—	—	1	465	837	641.6
—	—	—	—	—	—	—	—	—	—	9	1.691	4.608	641.7
—	—	—	—	—	—	—	—	—	—	2	615	1.670	641.8
—	—	—	—	—	—	—	—	—	—	15	2.043	4.339	641.9
2	118	2	287	—	—	—	—	—	—	17	4.888	10.254	642
—	—	1	109	—	—	—	—	—	—	4	610	1.172	642.1
—	—	—	—	—	—	—	—	—	—	5	1.145	2.103	642.2
—	—	—	—	—	—	—	—	—	—	2	440	861	642.3
2	118	1	178	—	—	—	—	—	—	6	2.693	6.118	642.4
—	—	—	—	—	—	—	—	—	—	1	520	2.140	643
—	—	—	—	—	—	—	—	—	—	—	891	1.725	644
—	—	—	—	—	—	—	—	—	—	—	112	319	644.1
—	—	—	—	—	—	—	—	—	—	—	58	102	644.2
—	—	—	—	—	—	—	—	—	—	—	518	912	644.3
—	—	—	—	—	—	—	—	—	—	—	203	392	644.4
—	—	1	102	—	—	—	—	—	—	5	5.429	10.634	645
—	—	—	—	—	—	—	—	—	—	2	987	2.442	645.1
—	—	—	—	—	—	—	—	—	—	2	1.489	2.992	645.2
—	—	—	—	—	—	—	—	—	—	—	255	482	645.3
—	—	1	102	—	—	—	—	—	—	—	239	641	645.4
—	—	—	—	—	—	—	—	—	—	—	1.178	2.061	645.5
—	—	—	—	—	—	—	—	—	—	1	1.220	1.838	645.6
—	—	—	—	—	—	—	—	—	—	—	61	178	645.7
—	—	—	—	—	—	—	—	—	—	3	1.445	3.172	646
—	—	—	—	—	—	—	—	—	—	1	991	2.236	646.1
—	—	—	—	—	—	—	—	—	—	2	454	936	646.2
—	—	—	—	—	—	—	—	—	—	2	406	816	647
—	—	—	—	—	—	—	—	—	—	2	205	448	647.1
—	—	—	—	—	—	—	—	—	—	—	201	368	647.2
—	—	—	—	—	—	—	—	—	—	87	3.215	7.174	648
—	—	—	—	—	—	—	—	—	—	66	972	2.368	648.1
—	—	—	—	—	—	—	—	—	—	4	626	1.174	648.2
—	—	—	—	—	—	—	—	—	—	6	564	1.367	648.3
—	—	—	—	—	—	—	—	—	—	3	470	1.006	648.4
—	—	—	—	—	—	—	—	—	—	—	78	157	648.5

segue TAV. 6A - Unità locali per numero di addetti e per ramo,

N. Classificazione	RAMI, CLASSI, SOTTOCLASSI E CATEGORIE DI ATTIVITÀ ECONOMICA	UNITÀ LOCALI									
		1	2	3 - 5		6 - 9		10 - 19		20 - 49	
		Unità locali	Unità locali	Unità locali	Addetti	Unità locali	Addetti	Unità locali	Addetti	Unità locali	Addetti
648.6	Commercio al minuto di ferramenta e casseforti	145	159	111	394	11	73	5	70	—	—
648.7	Commercio al minuto di articoli diversi per uso domestico	39	21	5	15	1	6	—	—	—	—
649	<i>Commercio al minuto di carte da parati, di rivestimenti e apparecchi igienico-sanitari, strumenti musicali, di articoli da regalo e oggetti d'arte</i>	670	382	177	631	26	183	20	248	1	22
649.1	Commercio al minuto di carta da parati e stucchi	14	26	12	44	2	15	3	34	—	—
649.2	Commercio al minuto di articoli igienico-sanitari e da costruzione	72	70	71	261	16	110	15	192	1	22
649.3	Commercio al minuto di strumenti musicali, spartiti ed accessori	16	13	7	26	1	7	—	—	—	—
649.4	Commercio al minuto di articoli da regalo; chincaglieria e bigiotteria	325	160	52	179	4	29	—	—	—	—
649.5	Commercio al minuto di articoli di antiquariato, di oggetti d'arte e di culto, decorazioni	243	113	35	121	3	22	2	22	—	—
65	Commercio al minuto di veicoli, natanti, carburanti, libri ed articoli vari	3.084	2.304	1.202	4.173	205	1.437	104	1.350	33	953
651	<i>Commercio al minuto di automobili, motocicli e natanti</i>	287	232	239	868	81	564	58	755	19	482
651.1	Commercio al minuto di autoveicoli	94	65	67	243	37	262	44	581	14	362
651.2	Commercio al minuto di cicli e motocicli	53	36	32	118	7	51	1	16	—	—
651.3	Commercio al minuto di pezzi staccati ed accessori di autoveicoli, motocicli e cicli	107	96	100	368	32	215	11	137	4	99
651.4	Commercio di natanti ed accessori	33	35	40	139	5	36	2	21	1	21
652	<i>Commercio al minuto di carburanti e lubrificanti</i>	375	342	198	677	27	188	10	127	—	—
653	<i>Commercio al minuto di libri, giornali, articoli da cancelleria e forniture per ufficio</i>	746	578	246	856	32	233	8	107	1	20
653.1	Commercio al minuto di libri nuovi e usati	118	77	65	227	4	30	2	25	1	20
653.2	Commercio al minuto di quotidiani e periodici	369	323	70	224	2	13	1	13	—	—
653.3	Commercio al minuto di articoli di cancelleria e forniture per ufficio	216	143	64	233	8	59	—	—	—	—
653.4	Commercio al minuto di mobili per ufficio, di macchine e attrezzature per ufficio	16	25	42	154	18	131	5	69	—	—
653.5	Commercio al minuto di francobolli per filatelici, numismatica ed altri articoli da collezione	27	10	5	18	—	—	—	—	—	—
654	<i>Commercio al minuto di altri articoli non altrove classificati</i>	1.565	1.114	510	1.743	55	374	19	224	—	—
654.1	Commercio al minuto di materiale per ottica, fotografia, cinematografia e strumenti di precisione	201	182	78	270	13	86	4	52	—	—
654.2	Commercio al minuto di orologi, di articoli di gioielleria e d'argenteria	225	257	133	441	7	50	4	45	—	—
654.3	Commercio al minuto di giocattoli	170	123	41	136	5	31	1	11	—	—
654.4	Commercio al minuto di articoli sportivi, armi e munizioni	141	124	72	248	6	42	3	36	—	—
654.5	Commercio al minuto di fiori e piante	409	203	56	187	3	21	—	—	—	—
654.6	Commercio al minuto di animali vivi e forniture per animali	54	33	5	16	—	—	—	—	—	—
654.7	Commercio al minuto di macchine e attrezzature e prodotti per l'agricoltura e il giardinaggio	88	62	56	198	8	54	1	11	—	—
654.8	Commercio al minuto di combustibili	182	73	26	92	5	35	—	—	—	—
654.9	Altri commerci al minuto specializzati	95	57	43	155	8	55	6	69	—	—
655	<i>Commercio al minuto di articoli di occasione</i>	85	22	3	9	1	9	—	—	—	—
656	<i>Commercio al minuto di prodotti diversi, con prevalenza di prodotti non alimentari</i>	26	16	6	20	9	69	9	137	13	451
656.1	Grandi magazzini	—	3	—	—	5	38	8	124	13	451
656.2	Altri commerci al minuto despecializzati	26	13	6	20	4	31	1	13	—	—
66	Pubblici esercizi ed esercizi alberghieri	2.955	4.016	3.235	11.652	698	4.880	295	3.744	74	2.142
661	<i>Ristoranti</i>	503	1.049	1.118	4.070	212	1.463	57	727	10	288
662	<i>Bar con e senza spettacolo</i>	1.449	2.067	1.123	3.911	135	929	40	486	1	39
664	<i>Mense</i>	24	22	32	122	13	95	16	225	12	358
665	<i>Esercizi alberghieri propriamente detti</i>	427	716	847	3.129	300	2.126	157	2.005	47	1.349
665.1	Alberghi e motel con ristorante; locande	186	319	410	1.532	198	1.421	131	1.681	42	1.216
665.2	Alberghi senza ristorante	63	48	65	235	18	122	12	152	3	83
665.3	Pensioni	178	349	372	1.362	84	583	14	172	2	50
666	<i>Vagoni letto e vagoni ristorante</i>	—	—	—	—	—	—	—	—	—	—
667	<i>Esercizi alberghieri complementari</i>	552	162	115	420	38	267	25	301	4	108
667.1	Ostelli della gioventù e rifugi alpini	1	4	3	10	—	—	—	—	—	—
667.2	Campeggi e caravaning	27	48	50	186	20	135	2	22	—	—
667.3	Centri di vacanze e case per vacanze	11	8	4	14	4	29	1	12	—	—
667.4	Colonie, case di riposo, alloggi ammobiliati per turisti, altri esercizi alberghieri complementari	513	102	58	210	14	103	22	267	4	108
6B	Riparazioni di beni di consumo e di veicoli	2.593	1.049	790	2.902	192	1.339	60	730	10	257
67	Riparazioni di beni di consumo e di veicoli	2.593	1.049	790	2.902	192	1.339	60	730	10	257
671	<i>Riparazioni di autoveicoli e biciclette</i>	1.230	780	649	2.393	164	1.149	50	606	8	205
671.1	Riparazioni di autoveicoli	717	523	381	1.385	104	731	31	377	6	159
671.2	Riparazioni di carrozzerie di autoveicoli	327	209	239	905	58	406	19	229	2	46
671.3	Riparazioni di motoveicoli e biciclette	186	48	29	103	2	12	—	—	—	—
672	<i>Riparazioni di calzature e articoli in cuoio</i>	551	72	4	12	2	15	—	—	—	—
673	<i>Riparazioni di elettrodomestici, radio, televisori, giradischi e fonografi</i>	439	101	73	264	11	74	4	47	—	—
674	<i>Riparazioni di orologi e gioiellerie</i>	135	37	9	30	—	—	1	12	—	—
675	<i>Riparazioni non altrove classificate</i>	238	59	55	203	15	101	5	65	2	52

classe, sottoclasse e categoria di attività economica

CON ADDETTI										UNITÀ LOCALI SENZA ADDETTI	TOTALE		N. Classificazione
50 - 99		100 - 199		200 - 499		500 - 999		1.000 e oltre			Unità locali	Addetti	
Unità locali	Addetti	Unità locali	Addetti	Unità locali	Addetti	Unità locali	Addetti	Unità locali	Addetti				
—	—	—	—	—	—	—	—	—	—	7	438	1.000	648.6
—	—	—	—	—	—	—	—	—	—	1	67	102	648.7
—	—	—	—	—	—	—	—	—	—	14	1.290	2.518	649
—	—	—	—	—	—	—	—	—	—	4	61	159	649.1
—	—	—	—	—	—	—	—	—	—	1	246	797	649.2
—	—	—	—	—	—	—	—	—	—	1	38	75	649.3
—	—	—	—	—	—	—	—	—	—	3	544	853	649.4
—	—	—	—	—	—	—	—	—	—	5	401	634	649.5
13	912	4	523	—	—	—	—	—	—	75	7.024	17.040	65
1	52	—	—	—	—	—	—	—	—	30	947	3.472	651
1	52	—	—	—	—	—	—	—	—	8	330	1.724	651.1
—	—	—	—	—	—	—	—	—	—	9	138	310	651.2
—	—	—	—	—	—	—	—	—	—	11	361	1.118	651.3
—	—	—	—	—	—	—	—	—	—	2	118	320	651.4
—	—	—	—	—	—	—	—	—	—	12	964	2.051	652
—	—	—	—	—	—	—	—	—	—	5	1.616	3.118	653
—	—	—	—	—	—	—	—	—	—	1	268	574	653.1
—	—	—	—	—	—	—	—	—	—	2	767	1.265	653.2
—	—	—	—	—	—	—	—	—	—	—	431	794	653.3
—	—	—	—	—	—	—	—	—	—	2	108	420	653.4
—	—	—	—	—	—	—	—	—	—	—	42	65	653.5
—	—	—	—	—	—	—	—	—	—	26	3.289	6.134	654
—	—	—	—	—	—	—	—	—	—	3	481	973	654.1
—	—	—	—	—	—	—	—	—	—	1	627	1.275	654.2
—	—	—	—	—	—	—	—	—	—	3	343	594	654.3
—	—	—	—	—	—	—	—	—	—	1	347	715	654.4
—	—	—	—	—	—	—	—	—	—	4	675	1.023	654.5
—	—	—	—	—	—	—	—	—	—	—	92	136	654.6
—	—	—	—	—	—	—	—	—	—	2	217	475	654.7
—	—	—	—	—	—	—	—	—	—	8	294	455	654.8
—	—	—	—	—	—	—	—	—	—	4	213	488	654.9
—	—	—	—	—	—	—	—	—	—	2	113	147	655
12	860	4	523	—	—	—	—	—	—	—	95	2.118	656
12	860	4	523	—	—	—	—	—	—	—	45	2.002	656.1
—	—	—	—	—	—	—	—	—	—	—	50	116	656.2
18	1.116	2	211	3	1.003	—	—	—	—	90	11.386	35.735	66
1	68	—	—	—	—	—	—	—	—	9	2.959	9.217	661
—	—	1	101	—	—	—	—	—	—	19	4.835	11.049	662
—	—	1	110	3	1.003	—	—	—	—	1	124	1.981	664
10	617	—	—	—	—	—	—	—	—	11	2.515	11.085	665
10	617	—	—	—	—	—	—	—	—	1	1.297	7.291	665.1
—	—	—	—	—	—	—	—	—	—	2	211	751	665.2
—	—	—	—	—	—	—	—	—	—	8	1.007	3.043	665.3
2	121	—	—	—	—	—	—	—	—	—	2	121	666
5	310	—	—	—	—	—	—	—	—	50	951	2.282	667
—	—	—	—	—	—	—	—	—	—	—	8	19	667.1
—	—	—	—	—	—	—	—	—	—	—	147	466	667.2
1	54	—	—	—	—	—	—	—	—	1	30	136	667.3
4	256	—	—	—	—	—	—	—	—	49	766	1.661	667.4
—	—	1	113	—	—	—	—	—	—	12	4.707	10.032	68
—	—	1	113	—	—	—	—	—	—	12	4.707	10.032	67
—	—	1	113	—	—	—	—	—	—	5	2.887	7.256	671
—	—	1	113	—	—	—	—	—	—	3	1.766	4.528	671.1
—	—	—	—	—	—	—	—	—	—	2	856	2.331	671.2
—	—	—	—	—	—	—	—	—	—	—	265	397	671.3
—	—	—	—	—	—	—	—	—	—	1	630	722	672
—	—	—	—	—	—	—	—	—	—	6	634	1.026	673
—	—	—	—	—	—	—	—	—	—	—	182	251	674
—	—	—	—	—	—	—	—	—	—	—	374	777	675

segue TAV. 6A - Unità locali per numero di addetti e per ramo,

N. Classificazione	RAMI, CLASSI, SOTTOCLASSI E CATEGORIE DI ATTIVITÀ ECONOMICA	UNITÀ LOCALI									
		1	2	3 - 5		6 - 9		10 - 19		20 - 49	
		Unità locali	Unità locali	Unità locali	Addetti	Unità locali	Addetti	Unità locali	Addetti	Unità locali	Addetti
7	Trasporti e comunicazioni	4.318	1.081	980	3.683	482	3.474	393	5.201	210	6.363
71	Ferrovie	6	4	7	23	18	137	28	360	15	462
710	<i>Ferrovie</i>	6	4	7	23	18	137	28	360	15	462
710.1	<i>Ferrovie dello Stato</i>	1	1	3	11	12	94	23	301	11	324
710.2	<i>Ferrovie in concessione</i>	—	—	—	—	—	—	—	—	—	—
710.3	<i>Servizi ausiliari delle ferrovie, in appalto</i>	5	3	4	12	6	43	5	59	4	138
72	Altri trasporti terrestri	3.594	607	304	1.108	115	813	78	1.019	37	1.088
721	<i>Metropolitane, tranvie e servizi regolari d'autobus</i>	1	2	4	14	1	6	7	96	12	356
722	<i>Trasporti su strada di viaggiatori</i>	1.147	39	7	26	7	50	1	18	2	54
723	<i>Trasporti su strada di merci</i>	2.444	563	291	1.058	105	743	63	806	20	584
724	<i>Trasporti per condotta</i>	1	—	1	5	1	7	3	43	2	69
725	<i>Trasporti con impianti a fune</i>	1	3	1	5	1	7	4	56	1	25
73	Trasporti fluviali, lacuali e lagunari	4	2	2	7	1	6	—	—	—	—
730	<i>Trasporti fluviali, lacuali e lagunari</i>	4	2	2	7	1	6	—	—	—	—
74	Trasporti marittimi e cabotaggio	27	30	55	210	24	182	27	352	15	432
741	<i>Trasporti marittimi internazionali</i>	15	27	46	176	19	142	23	308	14	389
742	<i>Trasporti marittimi in navigazione di cabotaggio</i>	12	3	9	34	5	40	4	44	1	43
75	Trasporti aerei	1	—	—	—	—	—	1	10	2	56
750	<i>Trasporti aerei</i>	1	—	—	—	—	—	1	10	2	56
76	Attività connesse ai trasporti	329	161	157	588	69	487	71	965	38	1.230
761	<i>Attività connesse ai trasporti terrestri</i>	245	115	85	305	26	183	22	305	17	538
762	<i>Attività connesse ai trasporti di navigazione interna</i>	3	2	4	15	—	—	2	31	—	—
762.1	<i>Attività complementari ai trasporti di navigazione interna</i>	2	1	1	5	—	—	2	31	—	—
762.2	<i>Servizi ausiliari dei trasporti di navigazione interna</i>	1	1	3	10	—	—	—	—	—	—
763	<i>Attività connesse ai trasporti marittimi ed al cabotaggio</i>	80	44	66	261	42	298	46	617	21	692
763.1	<i>Attività complementari ai trasporti marittimi</i>	21	9	24	103	21	145	22	289	6	228
763.2	<i>Servizi ausiliari dei trasporti marittimi</i>	59	35	42	158	21	153	24	328	15	464
764	<i>Attività connesse ai trasporti aerei</i>	1	—	2	7	1	6	1	12	—	—
764.1	<i>Attività complementari ai trasporti aerei</i>	—	—	—	—	—	—	1	12	—	—
764.2	<i>Servizi ausiliari dei trasporti aerei</i>	1	—	2	7	1	6	—	—	—	—
77	Agenzie di viaggio, intermediari dei trasporti, magazzini di custodia e deposito	280	176	298	1.133	151	1.097	119	1.585	56	1.643
771	<i>Agenzie di viaggio</i>	29	28	73	260	23	175	15	202	4	115
772	<i>Intermediari dei trasporti</i>	113	90	173	680	103	744	83	1.109	41	1.188
772.1	<i>Servizi di portabagagli, carico, scarico e facchinaggio</i>	18	9	16	59	6	42	10	142	5	150
772.2	<i>Spedizionieri e agenzie di operazioni doganali</i>	95	81	157	621	97	702	73	967	36	1.038
773	<i>Magazzini di custodia e deposito e frigoriferi</i>	138	58	52	193	25	178	21	274	11	340
773.1	<i>Magazzini di custodia e deposito</i>	137	57	51	190	21	148	19	245	11	340
773.2	<i>Magazzini frigoriferi per conto terzi</i>	1	1	1	3	4	30	2	29	—	—
79	Comunicazioni	77	101	157	614	104	752	69	910	47	1.452
790	<i>Comunicazioni</i>	77	101	157	614	104	752	69	910	47	1.452
790.1	<i>Amministrazione delle poste e telecomunicazioni</i>	64	97	151	591	96	693	66	870	43	1.332
790.2	<i>Servizi postelegrafonici, in appalto o in concessione</i>	1	2	1	4	2	15	2	23	—	—
790.3	<i>Servizi telefonici di Stato, servizi telefonici in appalto o in concessione e servizi di telecomunicazione in concessione</i>	12	2	5	19	6	44	1	17	4	120
8	Credito e assicurazione, servizi prestati alle imprese; noleggio	4.239	2.570	1.742	6.336	537	3.832	339	4.465	134	4.010
8A	Credito e assicurazione	107	114	166	630	138	1.023	174	2.316	74	2.340
81	Istituti di credito	70	75	133	511	119	882	147	1.943	65	2.068
811	<i>Autorità bancarie centrali</i>	—	—	—	—	—	—	—	—	3	122
812	<i>Altre istituzioni monetarie</i>	26	43	112	438	113	843	143	1.887	60	1.877
812.1	<i>Istituti di credito di diritto pubblico</i>	2	7	11	45	16	127	20	295	16	473
812.2	<i>Altre aziende di credito e istituti centrali di categoria</i>	24	36	101	393	97	716	123	1.592	44	1.404
813	<i>Istituzioni finanziarie e società di controllo</i>	44	32	21	73	6	39	4	56	2	69
813.1	<i>Istituti e sezioni per il credito speciale</i>	2	1	1	4	—	—	—	—	—	—
813.2	<i>Imprese di prestiti e finanziamenti</i>	14	19	14	47	5	32	3	41	—	—
813.3	<i>Società fiduciarie e di investimenti mobiliari</i>	13	9	2	8	—	—	—	—	1	23
813.4	<i>Società per la gestione di fondi comuni di investimento</i>	13	2	3	11	1	7	—	—	—	—
813.5	<i>Società di controllo</i>	2	1	1	3	—	—	1	15	1	46
82	Assicurazione	37	39	33	119	19	141	27	373	9	272
821	<i>Istituti di assicurazione mista</i>	22	13	16	60	10	73	6	90	4	119
822	<i>Istituti di assicurazione - vita e capitalizzazione</i>	—	5	6	20	1	6	—	—	1	20
823	<i>Istituti di assicurazione - danni, malattie e rischi diversi</i>	15	21	11	39	8	62	21	283	4	133
8B	Servizi prestati alle imprese; noleggio	4.132	2.456	1.576	5.706	399	2.809	165	2.149	60	1.670
83	Ausiliari finanziari e delle assicurazioni, affari immobiliari, servizi prestati alle imprese	4.037	2.413	1.520	5.495	379	2.677	153	1.990	58	1.606
831	<i>Ausiliari finanziari</i>	43	51	29	102	3	20	2	22	1	23
832	<i>Ausiliari delle assicurazioni</i>	275	256	243	861	58	411	12	163	3	86
833	<i>Imprese immobiliari per la compravendita di immobili</i>	300	295	59	212	9	63	6	78	1	30
834	<i>Agenzie di mediazione per la compravendita e la locazione di immobili e terreni</i>	606	434	112	387	8	56	5	66	1	44

classe, sottoclasse e categoria di attività economica

CON ADDETTI										UNITÀ LOCALI SENZA ADDETTI	TOTALE		N. Classifi- cazione
50 - 99		100 - 199		200 - 499		500 - 999		1.000 e oltre			Unità locali	Addetti	
Unità locali	Addetti	Unità locali	Addetti	Unità locali	Addetti	Unità locali	Addetti	Unità locali	Addetti				
77	5.793	44	6.053	24	6.561	8	6.247	9	23.858	2.832	10.458	73.713	7
10	782	5	766	1	263	2	1.686	3	9.112	5	104	13.605	71
10	782	5	766	1	263	2	1.686	3	9.112	5	104	13.605	710
8	676	4	586	1	263	2	1.686	3	9.112	—	69	13.056	710.1
1	51	—	—	—	—	—	—	—	—	3	4	51	710.2
1	55	1	180	—	—	—	—	—	—	2	31	498	710.3
14	1.025	7	906	2	495	1	604	2	4.684	14	4.775	16.550	72
7	564	3	370	1	219	1	604	2	4.684	3	44	6.918	721
1	64	—	—	—	—	—	—	—	—	1	1.205	1.437	722
4	235	2	233	1	276	—	—	—	—	9	3.502	7.505	723
2	162	—	—	—	—	—	—	—	—	—	10	287	724
—	—	2	303	—	—	—	—	—	—	1	14	403	725
—	—	—	—	—	—	—	—	—	—	1	10	21	73
—	—	—	—	—	—	—	—	—	—	1	10	21	730
12	901	3	442	3	846	1	986	2	3.015	1	200	7.453	74
11	833	2	262	3	846	1	986	2	3.015	—	163	7.026	741
1	68	1	180	—	—	—	—	—	—	1	37	427	742
—	—	—	—	—	—	—	—	—	—	—	4	67	75
—	—	—	—	—	—	—	—	—	—	—	4	67	750
13	978	9	1.308	5	1.444	2	1.418	1	5.255	35	890	14.324	76
3	213	3	372	—	—	—	—	—	—	28	544	2.391	761
—	—	—	—	—	—	—	—	—	—	—	11	53	762
—	—	—	—	—	—	—	—	—	—	—	6	40	762.1
—	—	—	—	—	—	—	—	—	—	—	5	13	762.2
9	699	5	753	5	1.444	2	1.418	1	5.255	7	328	11.605	763
6	450	3	438	4	1.146	—	—	—	—	1	117	2.838	763.1
3	249	2	315	1	298	2	1.418	1	5.255	6	211	8.767	763.2
1	66	1	183	—	—	—	—	—	—	—	7	275	764
—	—	1	183	—	—	—	—	—	—	—	2	195	764.1
1	66	—	—	—	—	—	—	—	—	—	5	80	764.2
11	836	7	906	3	802	1	906	—	—	2.772	3.874	9.540	77
2	160	2	233	—	—	—	—	—	—	1	177	1.230	771
9	676	4	487	3	802	1	906	—	—	4	624	6.885	772
5	405	4	487	3	802	1	906	—	—	—	77	3.029	772.1
4	271	—	—	—	—	—	—	—	—	4	547	3.856	772.2
—	—	1	186	—	—	—	—	—	—	—	2.767	3.073	773
—	—	1	186	—	—	—	—	—	—	—	2.764	3.061	773.1
—	—	—	—	—	—	—	—	—	—	3	12	65	773.2
17	1.271	13	1.725	10	2.711	1	647	1	1.792	4	601	12.153	79
17	1.271	13	1.725	10	2.711	1	647	1	1.792	4	601	12.153	790
16	1.178	10	1.389	7	1.899	—	—	—	—	1	551	8.210	790.1
—	—	—	—	—	—	—	—	—	—	—	8	47	790.2
1	93	3	336	3	812	1	647	1	1.792	3	42	3.896	790.3
34	2.412	23	3.195	9	2.403	4	2.735	—	—	61	9.692	38.767	8
20	1.415	17	2.386	6	1.677	3	1.976	—	—	18	837	14.098	8A
12	826	12	1.558	6	1.677	3	1.976	—	—	16	658	11.661	81
—	—	1	102	—	—	—	—	—	—	—	4	224	811
12	826	11	1.456	6	1.677	3	1.976	—	—	16	545	11.092	812
6	423	2	331	2	651	—	—	—	—	—	82	2.361	812.1
6	403	9	1.125	4	1.026	3	1.976	—	—	16	463	8.731	812.2
—	—	—	—	—	—	—	—	—	—	—	109	345	813
—	—	—	—	—	—	—	—	—	—	—	4	8	813.1
—	—	—	—	—	—	—	—	—	—	—	55	172	813.2
—	—	—	—	—	—	—	—	—	—	—	25	62	813.3
—	—	—	—	—	—	—	—	—	—	—	19	35	813.4
—	—	—	—	—	—	—	—	—	—	—	6	68	813.5
8	589	5	828	—	—	—	—	—	—	2	179	2.437	82
4	355	2	378	—	—	—	—	—	—	—	77	1.123	821
—	—	1	125	—	—	—	—	—	—	—	14	181	822
4	234	2	325	—	—	—	—	—	—	2	88	1.133	823
14	997	6	809	3	726	1	759	—	—	43	8.855	24.669	8B
13	914	6	809	3	726	1	759	—	—	40	8.623	23.839	83
—	—	—	—	—	—	—	—	—	—	1	130	312	831
1	77	—	—	—	—	—	—	—	—	3	851	2.385	832
—	—	—	—	—	—	—	—	—	—	—	670	1.273	833
—	—	—	—	—	—	—	—	—	—	5	1.171	2.027	834

segue TAV. 6A - Unità locali per numero di addetti e per ramo,

N. Classificazione	RAMI, CLASSI, SOTTOCLASSI E CATEGORIE DI ATTIVITÀ ECONOMICA	UNITÀ LOCALI									
		1	2	3 - 5		6 - 9		10 - 19		20 - 49	
		Unità locali	Unità locali	Unità locali	Addetti	Unità locali	Addetti	Unità locali	Addetti	Unità locali	Addetti
835	Consulenti legali	703	451	252	908	56	398	10	126	1	20
836	Contabilità, consulenza fiscale e revisione dei conti	603	371	371	1.358	94	653	22	280	7	199
837	Servizi tecnici	1.156	357	215	774	64	454	45	575	15	406
837.1	Studi tecnici ed affini	1.148	354	209	750	61	431	40	496	13	359
837.2	Studi di analisi chimiche e merceologiche	8	3	6	24	3	23	5	79	2	47
838	Pubblicità e pubbliche relazioni	102	41	34	125	14	100	5	75	5	124
838.1	Agenzie di pubblicità e pubbliche relazioni	101	40	33	122	14	100	5	75	5	124
838.2	Servizi di pubblicità aerea	1	1	1	3	—	—	—	—	—	—
839	Altri servizi prestati alle imprese	249	157	205	768	73	522	46	605	24	674
839.1	Studi di mercato	15	2	5	15	2	16	1	15	—	—
839.2	Studi di consulenza organizzativa	36	21	22	82	4	26	5	59	3	87
839.3	Servizi di informatica, elaborazione e acquisizione dati	60	37	66	251	35	259	18	238	7	179
839.4	Imprese ed enti di gestioni esattoriali	18	18	35	135	8	53	6	76	3	78
839.5	Agenzie di informazioni per la stampa, informazioni commerciali, richieste di certificati ed agenzie affini	43	43	31	108	10	72	2	25	1	23
839.6	Copisterie	45	22	13	46	1	6	1	11	—	—
839.7	Agenzie di distribuzione di libri, giornali e riviste	12	7	24	95	10	71	6	72	—	—
839.8	Servizi di gestione di pubblici mercati e pese pubbliche	10	1	2	9	2	12	1	19	—	—
839.9	Servizi di vigilanza e investigazione	10	6	7	27	1	7	6	90	10	307
84	Noleggio di beni mobili	95	43	56	211	20	132	12	159	2	64
841	Noleggio di macchinari e di attrezzature agricole	—	—	—	—	—	—	—	—	—	—
842	Noleggio di macchinari e di attrezzature per l'edilizia	8	—	5	17	1	6	2	22	—	—
843	Noleggio di macchinari e di attrezzature contabili e per ufficio, compresi i calcolatori elettronici e i registratori di cassa	3	1	3	11	1	6	1	15	—	—
844	Noleggio di autoveicoli stradali	32	14	19	74	4	29	2	32	—	—
845	Noleggio di altri mezzi di trasporto	20	12	9	34	7	45	3	35	1	30
846	Noleggio di beni di consumo	27	10	13	48	7	46	2	28	—	—
847	Noleggio di altri beni mobili	5	6	7	27	—	—	2	27	1	34
9	Pubblica amministrazione; servizi pubblici e privati	9.046	3.799	2.749	10.080	1.002	7.267	894	12.129	651	20.297
9A	Pubblica amministrazione	110	69	167	654	143	1.055	183	2.582	163	5.114
91	Pubblica amministrazione, difesa nazionale e sicurezza sociale obbligatoria	110	69	167	654	143	1.055	183	2.582	163	5.114
911	Organi costituzionali - amministrazione statale e locale	105	61	158	616	124	915	160	2.297	145	4.577
911.1	Organi costituzionali	1	—	—	—	—	—	—	—	—	—
911.2	Amministrazione statale centrale e periferica	71	27	49	187	31	232	52	751	55	1.697
911.3	Amministrazione degli enti locali	33	34	109	429	93	683	108	1.536	90	2.880
912	Giustizia	4	4	5	20	11	82	14	188	11	323
912.1	Amministrazione della giustizia	4	4	5	20	11	82	14	188	11	323
919	Sicurezza sociale obbligatoria	1	4	4	18	8	58	9	107	7	214
9B	Servizi pubblici e privati	8.936	3.730	2.582	9.426	859	6.212	711	9.547	488	15.183
92	Servizi d'igiene pubblica ed amministrazione di cimiteri	489	72	80	318	40	296	43	594	50	1.770
921	Servizi di nettezza urbana, di disinfestazione e servizi analoghi	33	14	19	74	8	58	18	252	35	1.286
921.1	Servizi di nettezza urbana, di disinfestazione e servizi analoghi, pubblici	9	3	6	24	4	28	8	119	31	1.153
921.2	Servizi di nettezza urbana, di disinfestazione e servizi analoghi, privati	24	11	13	50	4	30	10	133	4	133
922	Amministrazione dei cimiteri	63	12	17	72	4	29	2	31	1	31
923	Servizi di pulizia	393	46	44	172	28	209	23	311	14	453
93	Istruzione	222	409	633	2.442	360	2.598	347	4.783	285	8.863
931	Istruzione universitaria	—	—	—	—	—	—	—	—	—	—
931.1	Università ed istituti a livello universitario, statali	—	—	—	—	—	—	—	—	—	—
931.2	Università ed istituti universitari, non statali	—	—	—	—	—	—	—	—	—	—
932	Istruzione primaria e secondaria	142	130	242	987	203	1.451	268	3.747	267	8.342
932.1	Scuole di istruzione primaria, statali	118	116	184	726	156	1.098	120	1.632	118	3.613
932.2	Scuole di istruzione secondaria di primo grado, statali	5	—	—	—	—	—	20	302	70	2.449
932.3	Scuole di istruzione secondaria di secondo grado, statali	—	—	1	5	4	29	2	32	28	1.038
932.4	Scuole di istruzione primaria, non statali	6	10	43	200	26	190	31	397	7	169
932.5	Scuole di istruzione secondaria di primo grado, non statali	1	—	1	5	5	42	36	530	14	321
932.6	Scuole di istruzione secondaria di secondo grado, non statali	12	4	13	51	12	92	59	854	30	752
933	Scuole di formazione e di perfezionamento professionale	16	11	13	50	14	100	15	217	15	458
933.1	Scuole di istruzione professionale, statali	—	—	—	—	—	—	—	—	1	27
933.2	Scuole di istruzione professionale, non statali	16	11	13	50	14	100	15	217	14	431
934	Istruzione di grado preparatorio	42	210	307	1.159	139	1.019	62	797	3	63
934.1	Scuole materne, statali	—	105	78	321	68	503	31	413	1	21
934.2	Scuole materne, non statali	42	105	229	838	71	516	31	384	2	42
936	Scuole di guida, pilotaggio e simili	22	58	71	246	4	28	2	22	—	—
94	Ricerca e sviluppo	7	5	13	44	2	17	10	145	4	114
940	Ricerca e sviluppo	7	5	13	44	2	17	10	145	4	114
940.1	Enti di ricerca e sviluppo, pubblici	3	3	2	8	2	17	8	114	3	89
940.2	Istituti di ricerca e sviluppo, privati	4	2	11	36	—	—	2	31	1	25
95	Sanità e servizi veterinari	3.285	780	362	1.300	98	702	85	1.153	57	1.676

classe, sottoclasse e categoria di attività economica

CON ADDETTI										UNITÀ LOCALI SENZA ADDETTI	TOTALE		N. Classificazione
50 - 99		100 - 199		200 - 499		500 - 999		1.000 e oltre			Unità locali	Addetti	
Unità locali	Addetti	Unità locali	Addetti	Unità locali	Addetti	Unità locali	Addetti	Unità locali	Addetti				
—	—	—	—	—	—	—	—	—	—	8	1.481	3.057	835
—	—	—	—	—	—	—	—	—	—	6	1.474	3.835	836
2	127	7	115	—	—	1	759	—	—	12	1.868	5.080	837
2	127	1	115	—	—	1	759	—	—	12	1.841	4.893	837.1
—	—	—	—	—	—	—	—	—	—	—	27	187	837.2
—	—	—	—	—	—	—	—	—	—	—	201	608	838
—	—	—	—	—	—	—	—	—	—	—	198	602	838.1
—	—	—	—	—	—	—	—	—	—	—	3	6	838.2
10	710	5	694	3	726	—	—	—	—	5	777	5.262	839
—	—	—	—	—	—	—	—	—	—	—	25	65	839.1
1	85	—	—	—	—	—	—	—	—	—	92	417	839.2
2	158	—	—	1	212	—	—	—	—	—	226	1.431	839.3
—	—	—	—	1	211	—	—	—	—	3	92	607	839.4
—	—	—	—	—	—	—	—	—	—	—	130	357	839.5
—	—	—	—	—	—	—	—	—	—	—	82	152	839.6
—	—	—	—	—	—	—	—	—	—	—	59	264	839.7
1	66	—	—	—	—	—	—	—	—	1	18	118	839.8
6	401	5	694	1	303	—	—	—	—	1	53	1.851	839.9
1	83	—	—	—	—	—	—	—	—	3	232	830	84
—	—	—	—	—	—	—	—	—	—	—	—	—	841
—	—	—	—	—	—	—	—	—	—	—	16	53	842
1	83	—	—	—	—	—	—	—	—	—	10	120	843
—	—	—	—	—	—	—	—	—	—	1	72	195	844
—	—	—	—	—	—	—	—	—	—	—	52	188	845
—	—	—	—	—	—	—	—	—	—	2	61	169	846
—	—	—	—	—	—	—	—	—	—	—	21	105	847
273	18.528	81	10.801	32	10.065	10	6.736	8	15.838	1.826	20.371	128.385	9
51	3.473	25	3.537	8	2.406	4	2.880	1	1.155	126	1.050	23.104	9A
51	3.473	25	3.537	8	2.406	4	2.880	1	1.155	126	1.050	23.104	91
46	3.110	19	2.630	8	2.406	3	2.352	1	1.155	115	945	20.275	911
—	—	—	—	—	—	—	—	—	—	—	1	1	911.1
18	1.204	3	445	—	—	—	—	—	—	75	381	4.641	911.2
28	1.906	16	2.185	8	2.406	3	2.352	1	1.155	40	563	15.633	911.3
1	75	3	437	—	—	—	—	—	—	9	62	1.137	912
1	75	3	437	—	—	—	—	—	—	9	62	1.137	912.1
4	288	3	470	—	—	1	528	—	—	2	43	1.692	919
222	15.055	56	7.264	24	7.659	6	3.856	7	14.683	1.700	19.321	105.281	9B
14	878	4	566	3	912	1	552	—	—	53	849	6.519	92
6	352	2	291	1	228	1	552	—	—	7	144	3.154	921
5	291	2	291	1	228	1	552	—	—	5	75	2.701	921.1
1	61	—	—	—	—	—	—	—	—	2	69	453	921.2
1	72	—	—	—	—	—	—	—	—	46	146	322	922
7	454	2	275	2	684	—	—	—	—	—	559	3.043	923
172	11.626	29	3.560	3	764	—	—	1	2.227	68	2.529	37.903	93
—	—	—	—	—	—	—	—	1	2.227	—	1	2.227	931
—	—	—	—	—	—	—	—	1	2.227	—	1	2.227	931.1
—	—	—	—	—	—	—	—	—	—	—	—	—	931.2
168	11.403	28	3.436	3	764	—	—	—	—	64	1.515	30.532	932
28	1.748	—	—	—	—	—	—	—	—	—	840	9.167	932.1
84	5.767	5	588	—	—	—	—	—	—	44	228	9.111	932.2
50	3.448	23	2.848	3	764	—	—	—	—	18	129	8.164	932.3
—	—	—	—	—	—	—	—	—	—	—	123	982	932.4
1	55	—	—	—	—	—	—	—	—	1	59	954	932.5
5	385	—	—	—	—	—	—	—	—	1	136	2.154	932.6
4	223	1	124	—	—	—	—	—	—	1	90	1.210	933
—	—	—	—	—	—	—	—	—	—	—	1	27	933.1
4	223	1	124	—	—	—	—	—	—	1	89	1.183	933.2
—	—	—	—	—	—	—	—	—	—	1	764	3.500	934
—	—	—	—	—	—	—	—	—	—	—	283	1.468	934.1
—	—	—	—	—	—	—	—	—	—	1	481	2.032	934.2
—	—	—	—	—	—	—	—	—	—	2	159	434	936
—	—	—	—	—	—	—	—	—	—	—	41	337	94
—	—	—	—	—	—	—	—	—	—	—	41	337	940
—	—	—	—	—	—	—	—	—	—	—	21	237	940.1
—	—	—	—	—	—	—	—	—	—	—	20	100	940.2
18	1.387	19	2.589	12	3.832	5	3.304	6	12.456	126	4.853	33.244	95

segue TAV. 6A - Unità locali per numero di addetti e per ramo,

N. Classificazione	RAMI, CLASSI, SOTTOCLASSI E CATEGORIE DI ATTIVITÀ ECONOMICA	UNITÀ LOCALI									
		1	2	3 - 5		6 - 9		10 - 19		20 - 49	
		Unità locali	Unità locali	Unità locali	Addetti	Unità locali	Addetti	Unità locali	Addetti	Unità locali	Addetti
951	<i>Servizi sanitari (con ricovero)</i>	1	—	4	17	4	31	11	159	17	551
951.1	Ospedali generali, pubblici	—	—	2	8	2	16	2	27	5	188
951.2	Ospedali specializzati, pubblici	—	—	—	—	—	—	2	29	2	60
951.3	Istituti, cliniche e policlinici universitari; istituti di cura e ricovero a carattere scientifico, pubblici	—	—	—	—	—	—	—	—	—	—
951.4	Ospedali psichiatrici e neuropsichiatrici, pubblici	—	—	—	—	—	—	—	—	—	—
951.5	Ospedali per cronici e di lunga degenza, pubblici	—	—	—	—	1	8	1	14	—	—
951.6	Case di cura, private	1	—	2	9	—	—	5	71	9	274
951.7	Case di cura psichiatriche e neuropsichiatriche, private	—	—	—	—	—	—	1	18	1	29
951.8	Case di cura per lunga degenza, private	—	—	—	—	1	7	—	—	—	—
951.9	Ospedali ecclesiastici classificati, privati	—	—	—	—	—	—	—	—	—	—
952	<i>Altre istituzioni sanitarie (senza ricovero)</i>	179	96	134	514	80	574	67	897	38	1.077
952.1	Ambulatori e poliambulatori, pubblici	101	18	28	105	15	101	9	127	14	438
952.2	Stabilimenti idropinici ed idrotermali, pubblici	—	—	—	—	—	—	—	—	1	25
952.3	Centri di igiene mentale, pubblici	—	1	1	5	2	16	6	89	6	146
952.4	Laboratori di igiene e profilassi, pubblici	1	1	4	18	1	9	7	103	—	—
952.5	Altre istituzioni sanitarie, pubbliche	10	15	29	106	21	158	22	287	14	390
952.6	Stabilimenti idropinici ed idrotermali, privati	—	1	—	—	—	—	—	—	—	—
952.7	Laboratori di analisi cliniche, privati	34	27	20	83	33	234	15	184	—	—
952.8	Studi di radiologia e radioterapia, privati	13	19	28	108	3	22	1	13	—	—
952.9	Altre istituzioni sanitarie, private	20	14	24	89	5	34	7	94	3	78
953	<i>Studi medici privati</i>	2.633	427	70	237	7	51	4	59	1	20
953.1	Studi medici generici e pediatrici	1.956	252	35	117	1	6	1	12	—	—
953.2	Ambulatori e poliambulatori specialistici	677	175	35	120	6	45	3	47	1	20
954	<i>Studi dentistici</i>	425	246	144	497	5	31	2	28	—	—
956	<i>Servizi veterinari</i>	47	11	10	35	2	15	1	10	1	28
956.1	Servizi veterinari, pubblici	4	4	5	19	2	15	1	10	1	28
956.2	Servizi veterinari, privati	43	7	5	16	—	—	—	—	—	—
96	Altri servizi sociali	460	184	230	882	127	933	116	1.468	51	1.576
961	<i>Assistenza sociale (senza ricovero)</i>	93	40	62	237	39	296	45	547	17	528
961.1	Assistenza sociale, pubblica	25	18	34	131	26	206	31	366	14	417
961.2	Assistenza sociale, privata	68	22	28	106	13	90	14	181	3	111
962	<i>Assistenza sociale (con ricovero)</i>	9	3	13	52	11	76	11	156	10	316
962.1	Assistenza sociale, pubblica	4	1	3	14	4	30	6	82	5	171
962.2	Assistenza sociale, privata	5	2	10	38	7	46	5	74	5	145
963	<i>Organizzazioni economiche ed associazioni professionali</i>	40	27	18	70	9	72	10	128	10	352
963.1	Organizzazioni economiche	17	15	9	37	7	57	9	117	10	352
963.2	Associazioni professionali	23	12	9	33	2	15	1	11	—	—
964	<i>Organizzazioni sindacali dei datori di lavoro</i>	19	10	11	45	10	72	5	67	1	20
965	<i>Organizzazioni sindacali dei lavoratori ed altre organizzazioni sindacali</i>	91	50	66	246	34	243	20	246	7	170
965.1	Organizzazioni sindacali dei lavoratori dipendenti	49	20	36	136	22	158	13	164	2	46
965.2	Altre organizzazioni sindacali	42	30	30	110	12	85	7	82	5	124
967	<i>Enti e associazioni turistiche</i>	45	19	21	83	6	44	6	82	2	49
968	<i>Servizi sociali non altrove classificati</i>	163	35	39	149	18	130	19	242	4	141
97	Servizi ricreativi ed altri servizi culturali	960	574	520	1.909	172	1.239	91	1.162	38	1.055
972	<i>Distribuzione di films</i>	3	2	7	26	4	29	—	—	—	—
973	<i>Sale cinematografiche</i>	49	47	79	303	37	249	7	87	—	—
974	<i>Trasmissioni radiofoniche e televisive</i>	22	10	28	109	20	152	18	216	6	156
974.1	Radio e televisioni, pubbliche	—	—	—	—	2	17	—	—	—	—
974.2	Radio e televisioni, private	22	10	28	109	18	135	18	216	6	156
975	<i>Spettacoli</i>	8	6	4	13	2	16	—	—	3	93
977	<i>Biblioteche, musei, giardini botanici e zoologici</i>	92	30	31	117	12	89	8	106	11	315
977.1	Servizi pubblici inerenti all'attività culturale	41	13	24	92	7	50	6	83	8	237
977.2	Servizi privati inerenti all'attività culturale	51	17	7	25	5	39	2	23	3	78
978	<i>Enti, organizzazioni ed installazioni sportive</i>	221	79	70	265	27	201	30	414	13	360
978.1	Enti ed organizzazioni sportive	136	47	39	148	19	144	19	268	10	260
978.2	Installazioni sportive delle amministrazioni pubbliche	24	11	9	36	2	15	3	40	3	100
978.3	Installazioni sportive di istituzioni private	61	21	22	81	6	42	8	106	—	—
979	<i>Servizi ricreativi non altrove classificati</i>	565	400	301	1.076	70	503	28	339	5	131
979.1	Stabilimenti balneari marittimi, lacuali e fluviali	286	230	197	697	37	265	14	167	2	59
979.2	Altri servizi dello spettacolo e ricreativi	217	108	84	303	28	205	13	156	3	72
979.3	Ricevitorie del lotto, lotterie e concorsi pronostici	62	62	20	76	5	33	1	16	—	—
98	Servizi personali	3.513	1.706	744	2.531	60	427	19	242	3	129
981	<i>Servizi di lavanderia, tintoria e affini</i>	832	374	120	401	12	81	8	101	2	97
982	<i>Servizi per l'igiene e l'estetica della persona</i>	2.499	1.236	585	1.998	43	307	9	113	—	—
982.1	Laboratori di parrucchiere ed istituti di bellezza	2.471	1.231	581	1.985	43	307	7	83	—	—
982.2	Altri servizi per l'igiene e la pulizia	28	5	4	13	—	—	2	30	—	—
983	<i>Studi e laboratori fotografici</i>	111	62	15	49	2	17	1	14	—	—
983.1	Studi fotografici	111	62	15	49	2	17	1	14	—	—
983.2	Servizi di fotografia aerea	—	—	—	—	—	—	—	—	—	—
984	<i>Servizi personali non altrove classificati</i>	71	34	24	83	3	22	1	14	1	32
984.1	Servizi di pompe funebri e di cremazione	53	31	24	83	3	22	—	—	1	32
984.2	Altri servizi personali non altrove classificati	18	3	—	—	—	—	1	14	—	—
	TOTALE	55.392	31.590	21.973	79.580	6.320	44.968	3.947	51.821	1.945	58.265

classe, sottoclasse e categoria di attività economica

CON ADDETTI										UNITÀ LOCALI SENZA ADDETTI	TOTALE		N. Classificazione
50 - 99		100 - 199		200 - 499		500 - 999		1.000 e oltre			Unità locali	Addetti	
Unità locali	Addetti	Unità locali	Addetti	Unità locali	Addetti	Unità locali	Addetti	Unità locali	Addetti				
9	686	13	1.817	12	3.832	5	3.304	6	12.456	1	83	22.854	951
3	274	9	1.320	11	3.539	3	1.859	4	9.539	1	42	16.770	951.1
2	117	1	103	1	293	—	—	1	1.503	—	9	2.105	951.2
—	—	—	—	—	—	—	—	—	—	—	—	—	951.3
—	—	—	—	—	—	2	1.445	—	—	—	2	1.445	951.4
3	213	2	213	—	—	—	—	1	1.414	—	3	1.436	951.5
—	—	—	—	—	—	—	—	—	—	—	22	781	951.6
1	82	—	—	—	—	—	—	—	—	—	2	47	951.7
—	—	1	181	—	—	—	—	—	—	—	2	89	951.8
9	701	6	772	—	—	—	—	—	—	71	680	4.906	952
6	507	3	375	—	—	—	—	—	—	53	247	1.790	952.1
—	—	—	—	—	—	—	—	—	—	—	1	25	952.2
1	76	—	—	—	—	—	—	—	—	1	18	334	952.3
1	68	1	104	—	—	—	—	—	—	1	17	305	952.4
1	50	2	293	—	—	—	—	—	—	11	125	1.324	952.5
—	—	—	—	—	—	—	—	—	—	—	1	2	952.6
—	—	—	—	—	—	—	—	—	—	1	130	589	952.7
—	—	—	—	—	—	—	—	—	—	—	64	194	952.8
—	—	—	—	—	—	—	—	—	—	4	77	343	952.9
—	—	—	—	—	—	—	—	—	—	49	3.191	3.854	953
—	—	—	—	—	—	—	—	—	—	44	2.289	2.595	953.1
—	—	—	—	—	—	—	—	—	—	5	902	1.259	953.2
—	—	—	—	—	—	—	—	—	—	5	827	1.473	954
—	—	—	—	—	—	—	—	—	—	—	72	157	956
—	—	—	—	—	—	—	—	—	—	—	17	84	956.1
—	—	—	—	—	—	—	—	—	—	—	55	73	956.2
9	598	1	126	4	1.410	—	—	—	—	764	1.946	7.821	96
3	213	—	—	—	—	—	—	—	—	135	434	1.994	961
1	64	—	—	—	—	—	—	—	—	50	199	1.245	961.1
2	149	—	—	—	—	—	—	—	—	85	235	749	961.2
1	80	—	—	3	1.142	—	—	—	—	4	65	1.837	962
1	80	—	—	2	681	—	—	—	—	2	28	1.064	962.1
—	—	—	—	1	461	—	—	—	—	2	37	773	962.2
2	115	1	126	1	268	—	—	—	—	22	140	1.225	963
2	115	1	126	1	268	—	—	—	—	3	74	1.119	963.1
—	—	—	—	—	—	—	—	—	—	19	66	106	963.2
1	62	—	—	—	—	—	—	—	—	7	64	305	964
—	—	—	—	—	—	—	—	—	—	56	324	1.096	965
—	—	—	—	—	—	—	—	—	—	34	176	593	965.1
—	—	—	—	—	—	—	—	—	—	22	148	503	965.2
—	—	—	—	—	—	—	—	—	—	32	131	341	967
2	128	—	—	—	—	—	—	—	—	508	788	1.023	968
8	499	2	300	2	741	—	—	—	—	676	3.043	9.013	97
—	—	—	—	—	—	—	—	—	—	—	16	62	972
—	—	—	—	—	—	—	—	—	—	15	234	782	973
—	—	1	181	—	—	—	—	—	—	2	107	856	974
—	—	1	181	—	—	—	—	—	—	—	3	198	974.1
—	—	—	—	—	—	—	—	—	—	2	104	658	974.2
2	141	—	—	1	246	—	—	—	—	3	29	529	975
2	107	—	—	—	—	—	—	—	—	69	255	886	977
2	107	—	—	—	—	—	—	—	—	20	121	636	977.1
—	—	—	—	—	—	—	—	—	—	49	134	250	977.2
—	—	1	119	—	—	—	—	—	—	388	829	1.738	978
—	—	—	—	—	—	—	—	—	—	319	589	1.050	978.1
—	—	1	119	—	—	—	—	—	—	40	93	356	978.2
—	—	—	—	—	—	—	—	—	—	29	147	332	978.3
4	251	—	—	1	495	—	—	—	—	199	1.573	4.160	979
1	54	—	—	—	—	—	—	—	—	40	807	1.988	979.1
3	197	—	—	—	—	—	—	—	—	153	609	1.366	979.2
—	—	—	—	1	495	—	—	—	—	6	157	806	979.3
1	67	1	123	—	—	—	—	—	—	13	6.060	10.444	98
1	67	—	—	—	—	—	—	—	—	5	1.354	2.327	981
—	—	—	—	—	—	—	—	—	—	3	4.375	7.389	982
—	—	—	—	—	—	—	—	—	—	3	4.336	7.308	982.1
—	—	—	—	—	—	—	—	—	—	—	39	81	982.2
—	—	—	—	—	—	—	—	—	—	1	192	315	983
—	—	—	—	—	—	—	—	—	—	1	192	315	983.1
—	—	—	—	—	—	—	—	—	—	—	—	—	983.2
—	—	1	123	—	—	—	—	—	—	4	139	413	984
—	—	1	123	—	—	—	—	—	—	4	117	375	984.1
—	—	—	—	—	—	—	—	—	—	—	22	38	984.2
652	44.768	259	35.297	123	36.950	45	30.198	35	80.143	5.287	127.568	580.562	

TAV. 6B - Unità locali artigiane per numero di addetti e per

N. Classificazione	RAMI, CLASSI, SOTTOCLASSI E CATEGORIE DI ATTIVITÀ ECONOMICA	UNITÀ LOCALI									
		fino a 1		2		3		4		5	
		Unità locali	Addetti	Unità locali	Addetti	Unità locali	Addetti	Unità locali	Addetti	Unità locali	Addetti
0	Agricoltura, caccia, foreste e pesca	90	83	18	36	5	15	2	8	1	5
01	Agricoltura e caccia	—	—	—	—	—	—	—	—	—	—
013	Selezione e moltiplicazione delle specie	—	—	—	—	—	—	—	—	—	—
013.2	Aziende specializzate nella produzione del seme bachi e baccelli; essiccazione dei bozzoli	—	—	—	—	—	—	—	—	—	—
02	Foreste	76	69	14	28	4	12	2	8	1	5
020	Foreste	76	69	14	28	4	12	2	8	1	5
020.2	Aziende di utilizzazione del bosco	76	69	14	28	4	12	2	8	1	5
04	Attività connesse con l'agricoltura	14	14	4	8	1	3	—	—	—	—
044	Esercizio di macchine agricole	14	14	4	8	1	3	—	—	—	—
044.1	Esercizio e noleggio di mezzi e di macchine agricole per conto terzi, con personale	14	14	4	8	1	3	—	—	—	—
044.2	Esercizio di macchine agricole da parte di consorzi e cooperative	—	—	—	—	—	—	—	—	—	—
1	Energia, gas e acqua	—	—	—	—	—	—	—	—	—	—
1A	Estrazione di combustibili solidi, liquidi e gassosi - industria petrolifera	—	—	—	—	—	—	—	—	—	—
11	Industria dell'estrazione e agglomerazione di combustibili solidi	—	—	—	—	—	—	—	—	—	—
111	Industria dell'estrazione e agglomerazione di combustibili solidi	—	—	—	—	—	—	—	—	—	—
14	Industria petrolifera	—	—	—	—	—	—	—	—	—	—
140	Industria petrolifera	—	—	—	—	—	—	—	—	—	—
140.1	Raffinerie di petrolio	—	—	—	—	—	—	—	—	—	—
140.2	Preparazione o miscelazione di derivati del petrolio	—	—	—	—	—	—	—	—	—	—
2	Industrie estrattive - industrie manifatturiere per la trasformazione di minerali non energetici e prodotti derivati - industrie chimiche	296	291	137	274	87	261	59	236	31	155
22	Industria della produzione e prima trasformazione dei metalli	7	7	6	12	4	12	—	—	1	5
221	Siderurgia, escluse le cokerie annesse a stabilimenti siderurgici	—	—	—	—	—	—	—	—	—	—
222	Fabbricazione di tubi di acciaio	2	2	1	2	1	3	—	—	—	—
222.1	Produzione di tubi senza saldatura	—	—	1	2	—	—	—	—	—	—
222.2	Produzione di tubi avvicinati, aggraffati, saldati e simili	2	2	—	—	1	3	—	—	—	—
223	Trafilatura, stiratura, laminazione di nastri, profilatura a freddo dell'acciaio	1	1	—	—	1	3	—	—	—	—
224	Produzione e prima trasformazione dei metalli non ferrosi	4	4	5	10	2	6	—	—	1	5
224.1	Produzione di metalli non ferrosi di prima e seconda fusione; prima trasformazione dei metalli non ferrosi; laminazione, stiratura, trafilatura, estrusione e altre lavorazioni	4	4	5	10	2	6	—	—	1	5
23	Industria dell'estrazione di minerali non metalliferi e non energetici; torbiera	36	31	15	30	13	39	4	16	3	15
231	Estrazione e ricerche di prodotti di cava per materiali da costruzione, per refrattari e per ceramiche	36	31	15	30	13	39	4	16	3	15
231.1	Estrazione e ricerche di pietre da costruzione e di ardesia	34	29	15	30	12	36	4	16	2	10
231.2	Estrazione e ricerche di altri materiali e prodotti di cava per altre industrie	1	1	—	—	1	3	—	—	1	5
231.3	Estrazione di pietra da gesso	—	—	—	—	—	—	—	—	—	—
231.4	Estrazione di argilla e di caolino	1	1	—	—	—	—	—	—	—	—
231.5	Estrazione di pietre per calce e cementi	—	—	—	—	—	—	—	—	—	—
232	Estrazione e ricerca mineraria di sali di potassio e di fosfati di calcio naturali	—	—	—	—	—	—	—	—	—	—
233	Produzione ed estrazione di sale	—	—	—	—	—	—	—	—	—	—
239	Estrazione di altri minerali; torbiera	—	—	—	—	—	—	—	—	—	—
239.2	Estrazione di dolomite, di pomice e di pozzolana	—	—	—	—	—	—	—	—	—	—
239.3	Estrazione di prodotti minerali vari per uso industriale	—	—	—	—	—	—	—	—	—	—
24	Industria della lavorazione dei minerali non metalliferi	205	205	85	170	57	171	38	152	17	85
241	Produzione di materiali da costruzione in laterizio	—	—	—	—	—	—	—	—	7	5
242	Produzione di cemento, calce e gesso	2	2	—	—	2	6	1	4	1	5
242.1	Produzione di cemento e di agglomerante cementizio	—	—	—	—	1	3	—	—	—	—
242.2	Produzione di calce viva, idrata e idraulica	—	—	—	—	—	—	1	4	1	5
242.3	Produzione di gesso	2	2	—	—	1	3	—	—	—	—
243	Produzione di materiali per costruzione in calcestruzzo, amianto-cemento e gesso	7	7	8	16	6	18	1	4	1	5
243.1	Fabbricazione di prodotti in amianto-cemento	—	—	—	—	—	—	—	—	—	—
243.2	Produzione di elementi da costruzione in calcestruzzo, di modellati, di mattoni e altri prodotti silico-calcarei, di prodotti in pomice-cemento	4	4	7	14	6	18	1	4	—	—
243.3	Produzione di pannelli di gesso e di elementi prefabbricati a base di gesso e modellati	3	3	1	2	—	—	—	—	—	—
243.4	Produzione di calcestruzzo fresco	—	—	—	—	—	—	—	—	1	5
244	Produzione di articoli in amianto	—	—	—	—	—	—	—	—	—	—
245	Lavorazione della pietra e di prodotti minerali non metalliferi	83	83	49	98	34	102	23	92	6	30
245.1	Frantumazione di minerali e materiali vari al di fuori della cava	1	1	1	2	—	—	—	—	—	—
245.2	Segazione e lavorazione del marmo e delle pietre affini	37	37	21	42	15	45	13	52	5	25

ramo, classe, sottoclasse e categoria di attività economica

CON ADDETTI										TOTALE		N. Classificazione
6 - 9		10 - 14		15 - 19		20 - 49		50 e oltre		Unità locali	Addetti	
Unità locali	Addetti	Unità locali	Addetti	Unità locali	Addetti	Unità locali	Addetti	Unità locali	Addetti	Unità locali	Addetti	
1	7	—	—	2	36	—	—	—	—	119	190	0
—	—	—	—	—	—	—	—	—	—	—	—	01
—	—	—	—	—	—	—	—	—	—	—	—	013
—	—	—	—	—	—	—	—	—	—	—	—	013.2
1	7	—	—	2	36	—	—	—	—	100	165	02
1	7	—	—	2	36	—	—	—	—	100	165	020
1	7	—	—	2	36	—	—	—	—	100	165	020.2
—	—	—	—	—	—	—	—	—	—	19	25	04
—	—	—	—	—	—	—	—	—	—	19	25	044
—	—	—	—	—	—	—	—	—	—	19	25	044.1
—	—	—	—	—	—	—	—	—	—	—	—	044.2
—	—	—	—	—	—	—	—	—	—	—	—	1
—	—	—	—	—	—	—	—	—	—	—	—	1A
—	—	—	—	—	—	—	—	—	—	—	—	11
—	—	—	—	—	—	—	—	—	—	—	—	111
—	—	—	—	—	—	—	—	—	—	—	—	14
—	—	—	—	—	—	—	—	—	—	—	—	140
—	—	—	—	—	—	—	—	—	—	—	—	140.1
—	—	—	—	—	—	—	—	—	—	—	—	140.2
53	382	21	231	1	17	1	22	—	—	686	1.869	2
3	21	1	14	—	—	—	—	—	—	22	71	22
1	7	—	—	—	—	—	—	—	—	—	—	221
—	—	—	—	—	—	—	—	—	—	5	14	222
1	7	—	—	—	—	—	—	—	—	1	2	222.1
1	7	—	—	—	—	—	—	—	—	4	12	222.2
1	6	1	14	—	—	—	—	—	—	4	24	223
1	8	—	—	—	—	—	—	—	—	13	33	224
1	8	—	—	—	—	—	—	—	—	13	33	224.1
8	59	2	23	—	—	—	—	—	—	81	213	23
8	59	2	23	—	—	—	—	—	—	81	213	231
4	27	2	23	—	—	—	—	—	—	73	171	231.1
4	32	—	—	—	—	—	—	—	—	7	41	231.2
—	—	—	—	—	—	—	—	—	—	—	—	231.3
—	—	—	—	—	—	—	—	—	—	1	1	231.4
—	—	—	—	—	—	—	—	—	—	—	—	231.5
—	—	—	—	—	—	—	—	—	—	—	—	232
—	—	—	—	—	—	—	—	—	—	—	—	233
—	—	—	—	—	—	—	—	—	—	—	—	239
—	—	—	—	—	—	—	—	—	—	—	—	239.2
—	—	—	—	—	—	—	—	—	—	—	—	239.3
34	243	13	142	1	17	1	22	—	—	451	1.207	24
1	9	—	—	—	—	—	—	—	—	1	5	241
—	—	—	—	—	—	—	—	—	—	7	26	242
1	9	—	—	—	—	—	—	—	—	1	3	242.1
—	—	—	—	—	—	—	—	—	—	3	18	242.2
—	—	—	—	—	—	—	—	—	—	3	5	242.3
5	31	4	45	—	—	1	22	—	—	33	148	243
1	6	—	—	—	—	—	—	—	—	1	6	243.1
—	—	4	45	—	—	1	22	—	—	23	107	243.2
—	—	—	—	—	—	—	—	—	—	4	5	243.3
4	25	—	—	—	—	—	—	—	—	5	30	243.4
—	—	—	—	—	—	—	—	—	—	—	—	244
19	139	6	67	1	17	—	—	—	—	221	628	245
2	16	—	—	—	—	—	—	—	—	4	19	245.1
11	79	4	43	1	17	—	—	—	—	107	340	245.2

segue TAV. 6B - Unità locali artigiane per numero di addetti e per

N. Classificazione	RAMI, CLASSI, SOTTOCLASSI E CATEGORIE DI ATTIVITÀ ECONOMICA	UNITÀ LOCALI									
		fino a 1		2		3		4		5	
		Unità locali	Addetti	Unità locali	Addetti	Unità locali	Addetti	Unità locali	Addetti	Unità locali	Addetti
245.3	Lavorazione artistica del marmo e di altre pietre affini; lavori in mosaico	45	45	27	54	19	57	10	40	1	5
246	Produzione di mole e di altri corpi abrasivi applicati	—	—	—	—	—	—	—	—	4	20
247	Industria del vetro	19	19	5	10	4	12	4	16	3	15
247.1	Produzione di vetro piano	1	1	2	4	—	—	1	4	1	5
247.2	Produzione del vetro cavo e di altri prodotti similari	8	8	1	2	—	—	1	4	1	5
247.3	Produzione di vetro tecnico, industriale, fibre di vetro ed altri lavori in vetro	4	4	—	—	—	—	—	—	—	—
247.4	Lavorazione e trasformazione del vetro piano	6	6	1	2	4	12	2	8	1	5
247.5	Lavorazione e trasformazione del vetro cavo	—	—	1	2	—	—	—	—	—	—
248	Produzione di prodotti in ceramica	94	94	23	46	11	33	9	36	1	5
248.1	Produzione di materiali refrattari e di prodotti in ceramica per usi tecnici e industriali	—	—	—	—	—	—	—	—	—	—
248.2	Produzione di prodotti in ceramica per uso domestico e ornamentale	94	94	22	44	11	33	7	28	1	5
248.3	Produzione di piastrelle per pavimenti e rivestimenti	—	—	—	—	—	—	2	8	—	—
248.4	Produzione di oggetti igienico-sanitari in terraglia forte, semiforte e dolce, vitreous china e fire clay	—	—	1	2	—	—	—	—	—	—
25	Industrie chimiche	48	48	31	62	13	39	16	64	10	50
251	Produzione di prodotti chimici di base	5	5	3	6	3	9	2	8	—	—
251.1	Produzione di prodotti chimico-estrattivi e chimico-mineralurgici	—	—	—	—	—	—	—	—	—	—
251.2	Produzione di prodotti chimici primari organici, inorganici e loro derivati	3	3	3	6	—	—	1	4	—	—
251.3	Produzione di materie plastiche, resine sintetiche ed elastomeri	—	—	—	—	1	3	1	4	—	—
251.4	Produzione di fertilizzanti e di relativi prodotti azotati di base	2	2	—	—	1	3	—	—	—	—
251.5	Produzione di emulsioni di bitume, di catrame e di leganti per uso stradale	—	—	—	—	1	3	—	—	—	—
251.6	Produzione di trasparente di cellulosa e di cellophane	—	—	—	—	—	—	—	—	—	—
251.7	Produzione di prodotti chimici organici mediante processi di fermentazione o derivati da materie prime di origine vegetale	—	—	—	—	—	—	—	—	—	—
251.8	Produzione di prodotti elettrochimici ed elettrotermici	—	—	—	—	—	—	—	—	—	—
251.9	Produzione di colori organici sintetici e relativi prodotti intermedi	—	—	—	—	—	—	—	—	—	—
255	Produzione di mastici, pitture, vernici e inchiostri da stampa	6	6	5	10	1	3	1	4	2	10
256	Produzione di altri prodotti chimici principalmente destinati all'industria e all'agricoltura	9	9	2	4	4	12	3	12	3	15
256.1	Produzione di gas compressi	—	—	—	—	—	—	—	—	—	—
256.2	Produzione di colle varie, gelatine ed estratti d'alghe	1	1	—	—	—	—	—	—	1	5
256.3	Trattamento chimico dei grassi	1	1	1	2	3	9	1	4	1	5
256.4	Produzione di oli essenziali e di aromi naturali e sintetici	5	5	—	—	—	—	—	—	—	—
256.5	Produzione di esplosivi, di prodotti pirotecnici e di fiammiferi	—	—	—	—	—	—	—	—	—	—
256.6	Produzione di prodotti ausiliari per le industrie tessili e del cuoio	—	—	—	—	—	—	—	—	—	—
256.7	Produzione di prodotti chimici vari per uso industriale	1	1	1	2	1	3	2	8	1	5
256.8	Produzione di prodotti chimici per l'agricoltura e di insetticidi	1	1	—	—	—	—	—	—	—	—
257	Produzione di prodotti farmaceutici	—	—	1	2	1	3	1	4	—	—
258	Produzione di sapone e detergenti sintetici nonché di altri prodotti per l'igiene del corpo e di profumeria	21	21	17	34	4	12	7	28	4	20
258.1	Produzione di sapone e detergenti sintetici, liquidi ed in polvere	11	11	8	16	3	9	3	12	2	10
258.2	Produzione di altri prodotti per l'igiene del corpo e di profumeria	10	10	9	18	1	3	4	16	2	10
259	Produzione di altri prodotti chimici	7	7	3	6	—	—	2	8	1	5
259.1	Produzione di prodotti fotochimici	2	2	—	—	—	—	—	—	—	—
259.2	Produzione di specialità chimiche per uso domestico e per manutenzione	4	4	2	4	—	—	2	8	1	5
259.3	Produzione di prodotti chimici prevalentemente impiegati per ufficio e per il consumo non industriale	1	1	1	2	—	—	—	—	—	—
26	Industria della produzione di fibre artificiali e sintetiche	—	—	—	—	—	—	1	4	—	—
260	Industria della produzione di fibre artificiali e sintetiche	—	—	—	—	—	—	1	4	—	—
3	Industrie manifatturiere per la lavorazione e la trasformazione dei metalli; meccanica di precisione	1.721	1.715	612	1.224	290	870	231	924	132	660
31	Industria della costruzione di prodotti in metallo	828	825	316	632	170	510	134	536	87	435
311	Fonderie	8	8	5	10	4	12	4	16	4	20
311.1	Fonderie di metalli ferrosi	3	3	2	4	3	9	2	8	1	5
311.2	Fonderie di metalli non ferrosi	5	5	3	6	1	3	2	8	3	15
312	Fucinatura, stampaggio, imbutitura, tranciatura e lavorazione a sbalzo	9	9	4	8	7	21	2	8	1	5
312.1	Produzione di pezzi di acciaio fucinati	—	—	1	2	2	6	—	—	—	—
312.2	Produzione di pezzi di acciaio stampati a caldo	2	2	1	2	—	—	—	—	1	5
312.3	Stampatura e imbutitura a caldo di lamiera di acciaio; tranciatura e lavorazione a sbalzo	7	7	2	4	5	15	2	8	—	—
313	Seconda trasformazione, trattamento e rivestimento dei metalli	108	107	37	74	21	63	18	72	14	70
313.1	Filettatura e bulloneria	3	3	4	8	—	—	1	4	—	—

ramo, classe, sottoclasse e categoria di attività economica

CON ADDETTI										TOTALE		N. Classificazione
6 - 9		10 - 14		15 - 19		20 - 49		50 e oltre		Unità locali	Addetti	
Unità locali	Addetti	Unità locali	Addetti	Unità locali	Addetti	Unità locali	Addetti	Unità locali	Addetti	Unità locali	Addetti	
6	44	2	24	—	—	—	—	—	—	110	269	245.3
7	8	—	—	—	—	—	—	—	—	5	28	246
6	41	2	20	—	—	—	—	—	—	43	133	247
—	—	2	20	—	—	—	—	—	—	7	34	247.1
1	6	—	—	—	—	—	—	—	—	12	25	247.2
—	—	—	—	—	—	—	—	—	—	4	4	247.3
5	35	—	—	—	—	—	—	—	—	19	68	247.4
—	—	—	—	—	—	—	—	—	—	1	2	247.5
2	15	1	10	—	—	—	—	—	—	141	239	248
—	—	—	—	—	—	—	—	—	—	—	—	248.1
2	15	1	10	—	—	—	—	—	—	138	229	248.2
—	—	—	—	—	—	—	—	—	—	2	8	248.3
—	—	—	—	—	—	—	—	—	—	1	2	248.4
8	59	5	52	—	—	—	—	—	—	131	374	25
2	13	—	—	—	—	—	—	—	—	15	41	251
—	—	—	—	—	—	—	—	—	—	—	—	251.1
—	—	—	—	—	—	—	—	—	—	7	13	251.2
2	13	—	—	—	—	—	—	—	—	4	20	251.3
—	—	—	—	—	—	—	—	—	—	3	5	251.4
—	—	—	—	—	—	—	—	—	—	1	3	251.5
—	—	—	—	—	—	—	—	—	—	—	—	251.6
—	—	—	—	—	—	—	—	—	—	—	—	251.7
—	—	—	—	—	—	—	—	—	—	—	—	251.8
—	—	—	—	—	—	—	—	—	—	—	—	251.9
—	—	3	30	—	—	—	—	—	—	18	63	255
1	7	1	12	—	—	—	—	—	—	23	71	256
—	—	—	—	—	—	—	—	—	—	—	—	256.1
1	7	1	12	—	—	—	—	—	—	2	6	256.2
—	—	—	—	—	—	—	—	—	—	9	40	256.3
—	—	—	—	—	—	—	—	—	—	5	5	256.4
—	—	—	—	—	—	—	—	—	—	—	—	256.5
—	—	—	—	—	—	—	—	—	—	—	—	256.6
—	—	—	—	—	—	—	—	—	—	6	19	256.7
—	—	—	—	—	—	—	—	—	—	1	1	256.8
2	17	—	—	—	—	—	—	—	—	5	26	257
2	13	1	10	—	—	—	—	—	—	56	138	258
2	13	1	10	—	—	—	—	—	—	30	81	258.1
1	9	—	—	—	—	—	—	—	—	26	57	258.2
—	—	—	—	—	—	—	—	—	—	14	35	259
—	—	—	—	—	—	—	—	—	—	2	2	259.1
1	9	—	—	—	—	—	—	—	—	10	30	259.2
—	—	—	—	—	—	—	—	—	—	2	3	259.3
—	—	—	—	—	—	—	—	—	—	1	4	26
—	—	—	—	—	—	—	—	—	—	1	4	260
263	1.881	107	1.197	14	227	1	21	1	55	3.372	8.774	3
140	1.010	57	637	12	196	—	—	1	55	1.745	4.836	31
2	15	2	21	—	—	—	—	—	—	29	102	311
2	15	2	21	—	—	—	—	—	—	15	65	311.1
—	—	—	—	—	—	—	—	—	—	14	37	311.2
1	8	1	11	—	—	—	—	—	—	25	70	312
—	—	—	—	—	—	—	—	—	—	3	8	312.1
—	—	—	—	—	—	—	—	—	—	4	9	312.2
1	8	1	11	—	—	—	—	—	—	18	53	312.3
35	254	5	52	1	15	—	—	—	—	239	707	313
3	18	2	21	—	—	—	—	—	—	13	54	313.1

segue TAV. 6B - Unità locali artigiane per numero di addetti e per

N. Classificazione	RAMI, CLASSI, SOTTOCLASSI E CATEGORIE DI ATTIVITÀ ECONOMICA	UNITÀ LOCALI									
		fino a 1		2		3		4		5	
		Unità locali	Addetti	Unità locali	Addetti	Unità locali	Addetti	Unità locali	Addetti	Unità locali	Addetti
313.2	Produzione di molle	1	1	—	—	—	—	—	—	—	—
313.3	Sinterizzazione dei metalli e loro leghe	1	1	1	2	1	3	—	—	—	—
313.4	Produzione di catene fucinate senza saldatura e stampate	—	—	—	—	—	—	—	—	—	—
313.5	Trattamento e rivestimento dei metalli	36	35	16	32	3	9	7	28	5	25
313.6	Meccanica generale	67	67	16	32	17	51	10	40	9	45
314	<i>Costruzione e installazione di carpenteria metallica</i>	245	244	118	236	72	216	55	220	44	220
314.1	Costruzione e installazione di carpenteria metallica in genere, di sostegni per miniere e di materiale fisso per ferrovie	189	188	80	160	46	138	42	168	26	130
314.2	Costruzione di porte, finestre, ecc. in profilati laminati	56	56	38	76	26	78	13	52	18	90
315	<i>Costruzione e installazione di caldaie e serbatoi</i>	2	2	2	4	—	—	2	8	—	—
316	<i>Costruzione di utensili e articoli finiti in metallo</i>	56	55	21	42	17	51	11	44	7	35
316.1	Costruzione di utensili a mano per uso domestico, per arti e mestieri e per l'agricoltura	4	4	3	6	2	6	2	8	—	—
316.2	Costruzione di articoli da serramenta e ferramenta	26	26	10	20	9	27	6	24	3	15
316.3	Costruzione di imballaggi metallici ed altri oggetti in lamiera sottile	2	2	2	4	—	—	1	4	1	5
316.4	Costruzione di apparecchi termici non elettrici per uso domestico e per convivenze	2	2	—	—	—	—	—	—	—	—
316.5	Costruzione di mobili metallici	5	4	2	4	3	9	1	4	1	5
316.6	Costruzione di stoviglie, vasellame, posateria, attrezzi da cucina e accessori casalinghi	1	1	—	—	—	—	—	—	—	—
316.7	Costruzione di armi leggere e di loro munizioni	4	4	1	2	—	—	—	—	—	—
316.8	Costruzione di altri articoli metallici e minuteria metallica	12	12	3	6	3	9	1	4	2	10
319	<i>Officine meccaniche non altrove classificate</i>	400	400	129	258	49	147	42	168	17	85
319.1	Officine di lattonieri, di maniscalchi e fabbri	363	363	121	242	42	126	38	152	16	80
319.2	Officine di riparazione di macchine e attrezzature agricole	37	37	8	16	7	21	4	16	1	5
32	Industria della costruzione e dell'installazione di macchine e di materiale meccanico	370	367	131	262	42	126	48	192	20	100
321	<i>Costruzione o montaggio di macchine e attrezzature per l'agricoltura e la zootecnia</i>	2	2	2	4	1	3	2	8	—	—
322	<i>Costruzione di macchine utensili per la lavorazione dei metalli; di utensileria per macchine utensili e operatrici</i>	1	1	2	4	4	12	1	4	1	5
322.1	Costruzione di macchine utensili per la lavorazione dei metalli	—	—	—	—	1	3	—	—	—	—
322.2	Costruzione di utensileria per macchine utensili e operatrici	1	1	2	4	3	9	1	4	1	5
323	<i>Costruzione e installazione macchine tessili e loro accessori; costruzione macchine e installazione impianti per trattamento ausiliario dei tessili; costruzione macchine per cucire e maglieria</i>	3	3	1	2	—	—	—	—	—	—
324	<i>Costruzione e installazione di macchine e apparecchi per le industrie alimentari, chimiche e affini</i>	5	5	5	10	1	3	1	4	1	5
324.1	Costruzione e installazione di macchine ed apparecchi per le industrie alimentari	4	4	4	8	1	3	—	—	1	5
324.2	Costruzione e installazione di macchine e apparecchi per le industrie chimiche, petrolchimiche e petrolifere	1	1	1	2	—	—	1	4	—	—
324.3	Costruzione e installazione di macchine automatiche per la dosatura, la confezione e per l'imballaggio	—	—	—	—	—	—	—	—	—	—
324.4	Costruzione e installazione di macchine per la lavorazione delle materie plastiche e della gomma	—	—	—	—	—	—	—	—	—	—
325	<i>Costruzione e installazione macchine per l'industria estrattiva, per lavorazione minerali non metalliferi, per il genio civile e l'edilizia, per le industrie siderurgiche e le fonderie; apparecchi per impianti di sollevamento e trasporto</i>	4	4	4	8	2	6	3	12	2	10
325.1	Costruzione e installazione di macchine per le miniere, per la preparazione meccanica dei materiali da costruzione, per il genio civile e l'edilizia	3	3	1	2	1	3	2	8	1	5
325.2	Costruzione e installazione di macchine e apparecchi per le industrie metalsiderurgiche e le fonderie	—	—	1	2	1	3	—	—	—	—
325.3	Costruzione e installazione di apparecchi per impianti di sollevamento e trasporto	1	1	2	4	—	—	1	4	1	5
326	<i>Costruzione di organi di trasmissione</i>	—	—	—	—	—	—	—	—	1	5
326.1	Costruzione di ingranaggi, catene di trasmissione, cambi di velocità e altri organi di trasmissione	—	—	—	—	—	—	—	—	—	—
326.2	Costruzione di cuscinetti	—	—	—	—	—	—	—	—	1	5
327	<i>Costruzione e installazione macchine lavorazione legno, carta, cuoio, pelli e calzature; costruzione di apparecchiature igienico-sanitarie e per lavanderia e stireria</i>	9	9	3	6	—	—	2	8	1	5
327.1	Costruzione e installazione di macchine per la lavorazione del legno e materie similari	3	3	1	2	—	—	1	4	—	—
327.2	Costruzione e installazione di macchine per le industrie della carta, del cartone e le arti grafiche	1	1	—	—	—	—	—	—	—	—
327.3	Costruzione e installazione di macchine e apparecchi per l'industria delle pelli, del cuoio e delle calzature	—	—	—	—	—	—	—	—	—	—
327.4	Costruzione di apparecchiature igienico-sanitarie e di macchine per lavanderie e stirerie	5	5	2	4	—	—	1	4	1	5
328	<i>Costruzione, installazione e riparazione di altre macchine e apparecchi meccanici</i>	346	343	114	228	34	102	39	156	14	70
328.1	Costruzione e installazione di motori a combustione interna	5	5	6	12	3	9	2	8	—	—
328.2	Costruzione e installazione di turbine idrauliche e termiche e di altre macchine che producono energia meccanica	6	6	—	—	—	—	1	4	1	5

ramo, classe, sottoclasse e categoria di attività economica

CON ADDETTI										TOTALE		N. Classificazione
6 - 9		10 - 14		15 - 19		20 - 49		50 e oltre		Unità locali	Addetti	
Unità locali	Addetti	Unità locali	Addetti	Unità locali	Addetti	Unità locali	Addetti	Unità locali	Addetti	Unità locali	Addetti	
—	—	—	—	—	—	—	—	—	—	1	1	313.2
—	—	—	—	—	—	—	—	—	—	3	6	313.3
—	—	—	—	—	—	—	—	—	—	—	—	313.4
17	130	—	—	—	—	—	—	—	—	84	259	313.5
15	106	3	31	1	15	—	—	—	—	138	387	313.6
65	471	34	375	8	133	—	—	1	55	642	2.170	314
46	332	21	233	4	64	—	—	1	55	455	1.468	314.1
19	139	13	142	4	69	—	—	—	—	187	702	314.2
—	—	2	20	—	—	—	—	—	—	8	34	315
14	96	5	59	2	33	—	—	—	—	133	415	316
—	—	1	12	—	—	—	—	—	—	12	36	316.1
2	12	1	12	1	17	—	—	—	—	58	153	316.2
4	27	—	—	1	16	—	—	—	—	11	58	316.3
1	9	—	—	—	—	—	—	—	—	3	11	316.4
2	13	2	25	—	—	—	—	—	—	16	64	316.5
1	6	—	—	—	—	—	—	—	—	2	7	316.6
—	—	—	—	—	—	—	—	—	—	5	6	316.7
4	29	1	10	—	—	—	—	—	—	26	80	316.8
23	166	8	99	1	15	—	—	—	—	669	1.338	319
19	140	6	76	1	15	—	—	—	—	606	1.194	319.1
4	26	2	23	—	—	—	—	—	—	63	144	319.2
54	362	14	157	1	15	1	21	—	—	681	1.602	32
—	—	—	—	—	—	—	—	—	—	7	17	321
7	47	3	33	—	—	—	—	—	—	19	106	322
3	20	1	10	—	—	—	—	—	—	5	33	322.1
4	27	2	23	—	—	—	—	—	—	14	73	322.2
—	—	—	—	—	—	—	—	—	—	4	5	323
7	6	1	11	—	—	—	—	—	—	15	44	324
—	—	1	11	—	—	—	—	—	—	11	31	324.1
—	—	—	—	—	—	—	—	—	—	3	7	324.2
1	6	—	—	—	—	—	—	—	—	1	6	324.3
—	—	—	—	—	—	—	—	—	—	—	—	324.4
6	41	1	13	—	—	—	—	—	—	22	94	325
5	35	1	13	—	—	—	—	—	—	14	69	325.1
—	—	—	—	—	—	—	—	—	—	2	5	325.2
1	6	—	—	—	—	—	—	—	—	6	20	325.3
—	—	—	—	—	—	—	—	—	—	1	5	326
—	—	—	—	—	—	—	—	—	—	—	—	326.1
—	—	—	—	—	—	—	—	—	—	1	5	326.2
2	15	—	—	—	—	—	—	—	—	17	43	327
1	8	—	—	—	—	—	—	—	—	6	17	327.1
—	—	—	—	—	—	—	—	—	—	1	1	327.2
—	—	—	—	—	—	—	—	—	—	—	—	327.3
1	7	—	—	—	—	—	—	—	—	10	25	327.4
38	253	9	100	1	15	1	21	—	—	596	1.288	328
3	20	—	—	—	—	—	—	—	—	19	54	328.1
1	6	1	10	—	—	—	—	—	—	10	31	328.2

segue TAV. 6B - Unità locali artigiane per numero di addetti e per

N. Classificazione	RAMI, CLASSI, SOTTOCLASSI E CATEGORIE DI ATTIVITÀ ECONOMICA	UNITÀ LOCALI									
		fino a 1		2		3		4		5	
		Unità locali	Addetti	Unità locali	Addetti	Unità locali	Addetti	Unità locali	Addetti	Unità locali	Addetti
328.3	Costruzione e installazione compressori, pompe, trasmissioni idrauliche e pneumatiche, apparecchi di ventilazione ed essiccamento ad aria, apparecchi frigoriferi non domestici	9	7	4	8	2	6	1	4	1	5
328.4	Costruzione e installazione di forni industriali non elettrici	1	1	1	2	—	—	2	8	—	—
328.5	Costruzione di materiale per saldatura non elettrica	—	—	1	2	—	—	—	—	—	—
328.6	Costruzione di rubinetterie, valvole, saracinesche e simili	1	1	—	—	—	—	1	4	—	—
328.7	Costruzione di bilance e di macchine automatiche per la vendita e la distribuzione	3	3	1	2	1	3	—	—	—	—
328.8	Costruzione di materiale meccanico non altrove classificato	21	21	8	16	4	12	3	12	3	15
328.9	Riparazione apparecchi e materiale di riscaldamento e condizionamento, impianti idraulici, distribuzione gas e impianti frigoriferi; riparazione e manutenzione ascensori e montacarichi	300	299	93	186	24	72	29	116	9	45
33	Industria della costruzione, installazione e riparazione di macchine per ufficio, di macchine e di impianti per l'elaborazione dei dati	23	23	8	16	5	15	5	20	1	5
330	Costruzione, installazione e riparazione di macchine per ufficio, macchine ed impianti per l'elaborazione dei dati	23	23	8	16	5	15	5	20	1	5
330.1	Costruzione di macchine per ufficio, costruzione e installazione di macchine ed impianti per l'elaborazione dei dati	1	1	1	2	—	—	—	—	—	—
330.2	Riparazione di macchine per ufficio, di sistemi per l'elaborazione dei dati, di registratori di cassa e simili	22	22	7	14	5	15	5	20	1	5
34	Industria della costruzione, installazione di impianti e riparazione di materiale elettrico ed elettronico	169	169	59	118	28	84	25	100	9	45
341	Produzione di fili e cavi elettrici	1	1	—	—	—	—	—	—	—	—
342	Costruzione di motori, generatori, trasformatori, interruttori ed altro materiale elettrico e dielettrico	14	14	3	6	3	9	2	8	2	10
343	Costruzione di apparecchiature elettriche per mezzi di trasporto e per uso industriale; di pile e di accumulatori	27	27	11	22	8	24	7	28	1	5
343.1	Costruzione di apparecchiature elettriche per mezzi di trasporto; sistemi ed apparecchi di controllo del traffico terrestre, aereo e navale	1	1	—	—	—	—	1	4	—	—
343.2	Costruzione di altre apparecchiature e materiale elettrico per uso industriale	6	6	6	12	6	18	3	12	1	5
343.3	Costruzione di pile e di accumulatori	1	1	1	2	—	—	1	4	—	—
343.4	Riparazione di macchinari elettrici ed impianti elettrotermici per uso industriale	19	19	4	8	2	6	2	8	—	—
344	Costruzione di apparecchi elettrici di misura; apparecchi per telecomunicazioni ed apparecchi elettromedicali	16	16	4	8	2	6	—	—	—	—
344.1	Costruzione di apparecchi di misura elettrici ed elettronici	12	12	3	6	1	3	—	—	—	—
344.2	Costruzione di apparecchi elettrici per telecomunicazione	3	3	—	—	1	3	—	—	—	—
344.3	Costruzione di apparecchi elettromedicali	1	1	1	2	—	—	—	—	—	—
345	Costruzione o montaggio di apparecchi radio riceventi, televisori, apparecchi elettroacustici; costruzione di sistemi per il controllo dei processi industriali e di componenti elettronici	25	25	9	18	4	12	7	28	3	15
345.1	Costruzione o montaggio di apparecchi radioreceventi, televisori, apparecchi elettroacustici	11	11	5	10	3	9	2	8	1	5
345.2	Incisione, edizione e stampa di dischi e nastri magnetici registrati	1	1	1	2	—	—	1	4	—	—
345.3	Costruzione di sistemi per il controllo dei processi industriali	1	1	1	2	—	—	—	—	—	—
345.4	Costruzione di componenti elettronici	12	12	2	4	1	3	4	16	2	10
346	Costruzione di apparecchi elettrodomestici	7	7	—	—	2	6	—	—	—	—
347	Produzione di materiale elettrico di illuminazione	4	4	9	18	2	6	1	4	1	5
348	Lavori di impianto tecnico: montaggio e riparazione di impianti di apparecchiature elettriche ed elettroniche	81	81	23	46	7	21	8	32	2	10
348.1	Lavori di impianto tecnico	3	3	1	2	1	3	—	—	—	—
348.2	Montaggio ed altri lavori di impianto tecnico	17	17	9	18	—	—	2	8	2	10
348.3	Riparazione di apparecchi elettrici, di apparecchi e componenti elettronici, di impianti radiofonici, televisivi, di diffusione e di amplificazione sonora	61	61	13	26	6	18	6	24	—	—
35	Industria della costruzione e montaggio di autoveicoli, carrozzerie, parti ed accessori	4	4	3	6	2	6	1	4	1	5
351	Costruzione e montaggio di autoveicoli e costruzione dei relativi motori	—	—	—	—	—	—	—	—	—	—
352	Costruzione di carrozzerie e rimorchi	—	—	1	2	—	—	—	—	—	—
353	Costruzione di parti ed accessori per autoveicoli e rimorchi	4	4	2	4	2	6	1	4	1	5
36	Industria della costruzione di altri mezzi di trasporto	54	54	20	40	8	24	9	36	7	35
361	Costruzione navale, riparazione e manutenzione di navi	51	51	19	38	8	24	9	36	7	35
361.1	Cantieri navali per costruzioni metalliche	21	21	6	12	3	9	5	20	4	20
361.2	Picchettaggio, raschiatura, verniciatura e carenaggio natanti	30	30	13	26	5	15	4	16	3	15
362	Costruzione di materiale rotabile a scartamento normale e a scartamento ridotto per servizio pubblico	—	—	—	—	—	—	—	—	—	—
362.1	Costruzione di locomotive, elettrotreni, automotrici, tram e altro materiale da trazione	—	—	—	—	—	—	—	—	—	—
362.2	Riparazione di materiale rotabile ferroviario e tranviario	—	—	—	—	—	—	—	—	—	—
363	Costruzione e montaggio di cicli, motocicli e loro parti staccate	2	2	1	2	—	—	—	—	—	—

ramo, classe, sottoclasse e categoria di attività economica

CON ADDETTI										TOTALE		N. Classifi- cazione
6 - 9		10 - 14		15 - 19		20 - 49		50 e oltre		Unità locali	Addetti	
Unità locali	Addetti	Unità locali	Addetti	Unità locali	Addetti	Unità locali	Addetti	Unità locali	Addetti			
2	14	1	11	—	—	—	—	—	—	20	55	328.3
1	7	—	—	—	—	—	—	—	—	4	11	328.4
—	—	—	—	—	—	—	—	—	—	2	9	328.5
2	14	—	—	—	—	—	—	—	—	2	5	328.6
5	33	2	22	—	—	1	21	—	—	7	22	328.7
24	159	5	57	1	15	—	—	—	—	47	152	328.8
5	35	—	—	—	—	—	—	—	—	485	949	328.9
5	35	—	—	—	—	—	—	—	—	47	114	33
—	—	—	—	—	—	—	—	—	—	47	114	330
5	35	—	—	—	—	—	—	—	—	2	3	330.1
46	342	20	225	1	16	—	—	—	—	45	111	330.2
1	9	—	—	—	—	—	—	—	—	357	1.099	34
4	27	2	23	—	—	—	—	—	—	2	10	341
7	54	7	82	—	—	—	—	—	—	30	97	342
—	—	—	—	—	—	—	—	—	—	68	242	343
4	31	6	72	—	—	—	—	—	—	2	5	343.1
—	—	—	—	—	—	—	—	—	—	32	156	343.2
3	23	1	10	—	—	—	—	—	—	3	7	343.3
4	31	—	—	—	—	—	—	—	—	31	74	343.4
1	9	—	—	—	—	—	—	—	—	26	61	344
2	15	—	—	—	—	—	—	—	—	17	30	344.1
1	7	—	—	—	—	—	—	—	—	6	21	344.2
—	—	—	—	—	—	—	—	—	—	3	10	344.3
1	7	1	12	—	—	—	—	—	—	50	117	345
—	—	—	—	—	—	—	—	—	—	22	43	345.1
—	—	—	—	—	—	—	—	—	—	3	7	345.2
1	7	1	12	—	—	—	—	—	—	2	3	345.3
2	15	3	31	—	—	—	—	—	—	23	64	345.4
2	16	—	—	—	—	—	—	—	—	8	53	346
25	183	7	77	1	16	—	—	—	—	19	53	347
12	91	5	56	1	16	—	—	—	—	154	466	348
7	46	2	21	—	—	—	—	—	—	23	171	348.1
6	46	—	—	—	—	—	—	—	—	39	120	348.2
1	8	—	—	—	—	—	—	—	—	92	175	348.3
—	—	—	—	—	—	—	—	—	—	12	33	35
1	8	—	—	—	—	—	—	—	—	—	—	351
—	—	—	—	—	—	—	—	—	—	2	10	352
6	46	9	97	—	—	—	—	—	—	10	23	353
5	37	8	85	—	—	—	—	—	—	113	332	36
1	8	7	73	—	—	—	—	—	—	107	306	361
4	29	1	12	—	—	—	—	—	—	47	163	361.1
1	9	—	—	—	—	—	—	—	—	60	143	361.2
—	—	—	—	—	—	—	—	—	—	1	9	362
1	9	—	—	—	—	—	—	—	—	—	—	362.1
—	—	—	—	—	—	—	—	—	—	1	9	362.2
—	—	1	12	—	—	—	—	—	—	4	16	363

segue TAV. 6B - Unità locali artigiane per numero di addetti e per

N. Classificazione	RAMI, CLASSI, SOTTOCLASSI E CATEGORIE DI ATTIVITÀ ECONOMICA	UNITÀ LOCALI									
		fino a 1		2		3		4		5	
		Unità locali	Addetti	Unità locali	Addetti	Unità locali	Addetti	Unità locali	Addetti	Unità locali	Addetti
428	<i>Industria idrominerale e delle bevande analcoliche</i>	—	—	2	4	1	3	1	4	—	—
428.1	Imbottigliamento di acque minerali naturali	—	—	—	—	—	—	—	—	—	—
428.2	Produzione di bevande analcoliche e di acque gassate	—	—	2	4	1	3	1	4	—	—
429	<i>Industria del tabacco</i>	—	—	—	—	—	—	—	—	—	—
429.1	Stagionatura, manipolazione, selezione e imbottimento delle foglie di tabacco	—	—	—	—	—	—	—	—	—	—
429.2	Lavorazione e confezione dei tabacchi	—	—	—	—	—	—	—	—	—	—
43	Industrie tessili	158	158	45	90	20	60	11	44	8	40
431	<i>Industria laniera</i>	6	6	2	4	—	—	—	—	—	—
431.1	Slanatura	—	—	—	—	—	—	—	—	—	—
431.2	Preparazione delle fibre di lana e assimilate	—	—	—	—	—	—	—	—	—	—
431.3	Filatura, ritorcitura della lana e delle fibre assimilate e preparazione in gomitoli e matasse	—	—	1	2	—	—	—	—	—	—
431.4	Tessitura della lana e delle altre fibre tessili col sistema laniero	6	6	1	2	—	—	—	—	—	—
431.5	Filatura-tessitura della lana e delle fibre assimilate	—	—	—	—	—	—	—	—	—	—
432	<i>Industria cotoniera</i>	—	—	—	—	1	3	—	—	—	—
432.1	Filatura, torcitura del cotone e delle fibre assimilate; produzione di cucirini	—	—	—	—	—	—	—	—	—	—
432.2	Tessitura del cotone e di altre fibre tessili col sistema cotoniero	—	—	—	—	1	3	—	—	—	—
432.3	Filatura-tessitura del cotone e delle fibre assimilate	—	—	—	—	—	—	—	—	—	—
433	<i>Industria della seta e delle fibre chimiche assimilate</i>	2	2	2	4	1	3	—	—	—	—
433.1	Preparazione, filatura e operazioni sulla seta e sulle fibre chimiche assimilate	1	1	1	2	—	—	—	—	—	—
433.2	Tessitura della seta e delle fibre chimiche assimilate	1	1	1	2	1	3	—	—	—	—
434	<i>Industria della canapa, del lino, del ramiè e delle fibre dure</i>	—	—	—	—	—	—	—	—	—	—
434.1	Macerazione e stigliatura della canapa e del lino	—	—	—	—	—	—	—	—	—	—
434.2	Preparazione alla filatura e filatura della canapa, del lino e ramiè e delle fibre dure; produzione di cucirini	—	—	—	—	—	—	—	—	—	—
434.3	Tessitura della canapa, del lino e ramiè e delle fibre dure	—	—	—	—	—	—	—	—	—	—
434.4	Filatura-tessitura della canapa, del lino e ramiè e delle fibre dure	—	—	—	—	—	—	—	—	—	—
435	<i>Industria della juta</i>	—	—	—	—	—	—	—	—	—	—
435.1	Filatura della juta, pura o mista ad altre fibre	—	—	—	—	—	—	—	—	—	—
435.2	Tessitura della juta	—	—	—	—	—	—	—	—	—	—
435.3	Filatura-tessitura della juta	—	—	—	—	—	—	—	—	—	—
436	<i>Industria della maglia, maglieria e calze</i>	127	127	31	62	11	33	10	40	7	35
436.1	Produzione di calze per uomo, donna e ragazzo	4	4	—	—	—	—	—	—	—	—
436.2	Produzione di tessuti a maglia	7	7	3	6	—	—	2	8	—	—
436.3	Produzione di altri articoli di maglieria	116	116	28	56	11	33	8	32	7	35
437	<i>Industria del perfezionamento dei tessuti</i>	2	2	3	6	1	3	—	—	—	—
438	<i>Industria per la produzione di arazzi, tappeti, copripavimento, linoleum e tele cerate</i>	2	2	2	4	1	3	—	—	1	5
438.1	Produzione di arazzi, tappeti e moquettes di qualsiasi fibra	2	2	2	4	1	3	—	—	—	—
438.2	Produzione di linoleum e di altri copripavimento a base di prodotti tessili o di carta; di tele cerate e di altri tessuti intonacati	—	—	—	—	—	—	—	—	1	5
439	<i>Altre industrie tessili</i>	19	19	5	10	5	15	1	4	—	—
439.1	Produzione di feltri battuti	—	—	—	—	—	—	—	—	—	—
439.2	Produzione di stoffe non tessute, di murali e di stoffe a pelo lungo	2	2	—	—	2	6	—	—	—	—
439.3	Produzione di nastri, fettucce, stringhe, trecce, passamanerie di fibre tessili	1	1	3	6	—	—	—	—	—	—
439.4	Produzione di manufatti e tessuti elastici	—	—	1	2	—	—	—	—	—	—
439.5	Produzione di cordami e spaghi di qualsiasi tipo di fibra	1	1	—	—	—	—	—	—	—	—
439.6	Produzione di articoli tessili diversi	4	4	1	2	3	9	—	—	—	—
439.7	Produzione di tubetti, rocchetti, navette, bobine, scardassi, fusi ecc. in fibra	—	—	—	—	—	—	1	4	—	—
439.8	Produzione di tulli, pizzi e merletti	6	6	—	—	—	—	—	—	—	—
439.9	Produzione di ricami	5	5	—	—	—	—	—	—	—	—
44	Industrie delle pelli e del cuoio	58	58	31	62	14	42	17	68	5	25
441	<i>Concia e tintura delle pelli e del cuoio</i>	16	16	5	10	3	9	2	8	1	5
442	<i>Produzione di articoli in cuoio e affini</i>	42	42	26	52	11	33	15	60	4	20
442.1	Produzione di marocchineria, articoli da viaggio e di articoli tecnici in cuoio	39	39	25	50	9	27	10	40	4	20
442.2	Produzione di guanti in pelle	3	3	1	2	2	6	5	20	—	—
45	Industrie delle calzature, di articoli d'abbigliamento e di biancheria per la casa	1.278	1.275	326	652	83	249	64	256	29	145
451	<i>Produzione a macchina di calzature</i>	6	6	4	8	4	12	—	—	2	10
451.1	Produzione a macchina di calzature e pantofole	3	3	3	6	3	9	—	—	2	10
451.2	Produzione di parti ed accessori per calzature	3	3	1	2	1	3	—	—	—	—
452	<i>Produzione a mano e su misura di calzature</i>	16	16	1	2	3	9	—	—	—	—
453	<i>Confezione in serie di articoli di abbigliamento ed altre attività collegate</i>	120	119	34	68	9	27	19	76	6	30
453.1	Confezione di articoli di vestiario in pelle	7	7	1	2	1	3	—	—	—	—
453.2	Confezione di vestiario esterno per donna, giovanetta e bambini	31	31	7	14	3	9	4	16	2	10
453.3	Confezione di vestiario esterno per uomo e ragazzo	10	10	2	4	—	—	1	4	2	10
453.4	Confezione di vestiario esterno di tipo speciale	7	7	8	16	2	6	4	16	1	5
453.5	Confezione di camicie e biancheria per uomo e ragazzo	6	6	3	6	—	—	2	8	—	—
453.6	Confezione di biancheria per donna e di corsetteria	11	11	3	6	2	6	4	16	—	—
453.7	Confezione di cappelli	9	9	2	4	—	—	—	—	—	—
453.8	Confezioni varie e accessorie per abbigliamento	13	13	4	8	1	3	4	16	1	5
453.9	Altre attività collegate all'industria dell'abbigliamento	26	25	4	8	—	—	—	—	—	—

ramo, classe, sottoclasse e categoria di attività economica

CON ADDETTI										TOTALE		N. Classificazione
6 - 9		10 - 14		15 - 19		20 - 49		50 e oltre		Unità locali	Addetti	
Unità locali	Addetti	Unità locali	Addetti	Unità locali	Addetti	Unità locali	Addetti	Unità locali	Addetti	Unità locali	Addetti	
—	—	—	—	—	—	—	—	—	—	4	11	428
—	—	—	—	—	—	—	—	—	—	—	—	428.1
—	—	—	—	—	—	—	—	—	—	4	11	428.2
—	—	—	—	—	—	—	—	—	—	—	—	429
—	—	—	—	—	—	—	—	—	—	—	—	429.1
—	—	—	—	—	—	—	—	—	—	—	—	429.2
15	103	6	65	1	15	—	—	—	—	264	575	43
—	—	—	—	—	—	—	—	—	—	8	10	431
—	—	—	—	—	—	—	—	—	—	—	—	431.1
—	—	—	—	—	—	—	—	—	—	—	—	431.2
—	—	—	—	—	—	—	—	—	—	1	2	431.3
—	—	—	—	—	—	—	—	—	—	7	8	431.4
—	—	—	—	—	—	—	—	—	—	—	—	431.5
—	—	—	—	—	—	—	—	—	—	1	3	432
—	—	—	—	—	—	—	—	—	—	—	—	432.1
—	—	—	—	—	—	—	—	—	—	1	3	432.2
—	—	1	11	—	—	—	—	—	—	—	—	432.3
—	—	—	—	—	—	—	—	—	—	6	20	433
—	—	1	11	—	—	—	—	—	—	3	14	433.1
—	—	—	—	—	—	—	—	—	—	3	6	433.2
—	—	—	—	1	15	—	—	—	—	1	15	434
—	—	—	—	—	—	—	—	—	—	—	—	434.1
—	—	—	—	1	15	—	—	—	—	—	—	434.2
—	—	—	—	—	—	—	—	—	—	1	15	434.3
—	—	—	—	—	—	—	—	—	—	—	—	434.4
—	—	—	—	—	—	—	—	—	—	—	—	435
—	—	—	—	—	—	—	—	—	—	—	—	435.1
—	—	—	—	—	—	—	—	—	—	—	—	435.2
—	—	—	—	—	—	—	—	—	—	—	—	435.3
9	65	4	43	—	—	—	—	—	—	199	405	436
—	—	—	—	—	—	—	—	—	—	4	4	436.1
9	65	4	43	—	—	—	—	—	—	12	21	436.2
2	13	1	11	—	—	—	—	—	—	183	380	436.3
—	—	—	—	—	—	—	—	—	—	9	35	437
—	—	—	—	—	—	—	—	—	—	6	14	438
—	—	—	—	—	—	—	—	—	—	5	9	438.1
—	—	—	—	—	—	—	—	—	—	1	5	438.2
4	25	—	—	—	—	—	—	—	—	34	73	439
—	—	—	—	—	—	—	—	—	—	—	—	439.1
—	—	—	—	—	—	—	—	—	—	4	8	439.2
—	—	—	—	—	—	—	—	—	—	4	7	439.3
1	6	—	—	—	—	—	—	—	—	1	2	439.4
3	19	—	—	—	—	—	—	—	—	2	7	439.5
—	—	—	—	—	—	—	—	—	—	11	34	439.6
—	—	—	—	—	—	—	—	—	—	1	4	439.7
—	—	—	—	—	—	—	—	—	—	6	6	439.8
7	47	2	22	—	—	1	22	—	—	5	5	439.9
2	16	—	—	—	—	—	—	—	—	135	346	44
5	31	2	22	—	—	—	—	—	—	29	64	441
—	—	—	—	—	—	1	22	—	—	106	282	442
5	31	2	22	—	—	—	—	—	—	95	251	442.1
—	—	—	—	—	—	—	—	—	—	11	31	442.2
65	437	19	218	4	62	2	66	—	—	1.870	3.360	45
—	—	1	12	—	—	—	—	—	—	17	48	451
—	—	—	—	—	—	—	—	—	—	11	28	451.1
1	9	1	12	—	—	—	—	—	—	6	20	451.2
—	—	—	—	—	—	—	—	—	—	21	36	452
27	184	8	94	—	—	—	—	—	—	—	—	—
—	—	1	10	—	—	1	22	—	—	224	620	453
—	—	—	—	—	—	—	—	—	—	10	22	453.1
12	80	2	24	—	—	—	—	—	—	61	184	453.2
1	8	—	—	—	—	1	22	—	—	17	58	453.3
5	32	—	—	—	—	—	—	—	—	27	82	453.4
1	6	—	—	—	—	—	—	—	—	12	26	453.5
4	29	5	60	—	—	—	—	—	—	29	128	453.6
1	8	—	—	—	—	—	—	—	—	21	21	453.7
3	21	—	—	—	—	—	—	—	—	26	66	453.8
—	—	—	—	—	—	—	—	—	—	30	33	453.9

segue TAV. 6B - Unità locali artigiane per numero di addetti e per

N. Classificazione	RAMI, CLASSI, SOTTOCLASSI E CATEGORIE DI ATTIVITÀ ECONOMICA	UNITÀ LOCALI									
		fino a 1		2		3		4		5	
		Unità locali	Addetti	Unità locali	Addetti	Unità locali	Addetti	Unità locali	Addetti	Unità locali	Addetti
454	Confezione su misura di vestiario e biancheria: modisterie	737	737	140	280	25	75	12	48	4	20
454.1	Confezione su misura di vestiario; modisterie	726	726	135	270	24	72	12	48	4	20
454.2	Confezione di biancheria su misura	11	11	5	10	1	3	—	—	—	—
455	Confezione di altri articoli tessili	328	326	104	208	27	81	18	72	10	50
455.1	Confezione di biancheria da casa e per l'arredamento	23	23	11	22	1	3	—	—	3	15
455.2	Produzione di articoli in materie tessili non altrove classificati	305	303	93	186	26	78	18	72	7	35
456	Confezione di pellicce	71	71	43	86	15	45	15	60	7	35
46	Industrie del legno e del mobile in legno	1.707	1.700	484	968	174	522	83	332	48	240
461	Segazione e preparazione industriale del legno	29	29	16	32	9	27	5	20	1	5
462	Produzione di prodotti semifiniti in legno	5	5	1	2	2	6	—	—	1	5
463	Produzione in serie di elementi di carpenteria, falegnameria e pavimenti in legno	1.044	1.039	256	512	96	288	41	164	28	140
463.1	Laboratori di falegnameria e carpenteria in legno	892	890	204	408	74	222	27	108	23	115
463.2	Produzione e/o posa in opera di falegnameria industriale per l'edilizia e di pavimenti in legno	105	104	41	82	13	39	11	44	2	10
463.3	Cantieri per carpenteria navale in legno	47	45	11	22	9	27	3	12	3	15
464	Costruzione di imballaggi in legno	19	19	11	22	6	18	7	28	5	25
465	Costruzione di altri oggetti in legno	183	183	80	160	33	99	7	28	3	15
465.1	Costruzione e riparazione di veicoli in legno e di parti in legno di autoveicoli	1	1	1	2	—	—	—	—	—	—
465.2	Costruzione di oggetti vari in legno	51	51	14	28	4	12	2	8	1	5
465.3	Laboratori di cornici e vetrai	131	131	65	130	29	87	5	20	2	10
466	Produzione di articoli in sughero, paglia, giunco e vimini; produzione di spazzole e pennelli	23	23	9	18	5	15	2	8	1	5
466.1	Produzione di articoli in sughero	2	2	2	4	—	—	—	—	1	5
466.2	Produzione di articoli in paglia, giunco e vimini	19	19	7	14	4	12	1	4	—	—
466.3	Produzione di spazzole, scope e pennelli	2	2	—	—	1	3	1	4	—	—
467	Industria del mobile e dell'arredamento in legno	404	402	111	222	23	69	21	84	9	45
467.1	Costruzione di mobili vari in legno	107	106	58	116	15	45	17	68	7	35
467.2	Costruzione di mobili e arredamenti in giunco, vimini, canne e simili	2	1	1	2	—	—	1	4	—	—
467.3	Produzione di materassi di ogni tipo	80	80	18	36	1	3	—	—	—	—
467.4	Lucidatura, laccatura e doratura di mobili e di altri oggetti in legno; restauro di mobili	215	215	34	68	7	21	3	12	2	10
47	Industrie della carta; stampa ed editoria	192	191	112	224	72	216	41	164	34	170
471	Produzione della pasta-carta, della carta e del cartone	3	3	2	4	1	3	—	—	2	10
472	Trasformazione della carta e del cartone, fabbricazione di articoli in carta, cartone e ovatta di cellulosa	14	14	8	16	8	24	5	20	—	—
473	Stampa e industrie affini	147	146	93	186	60	180	33	132	30	150
473.1	Stabilimenti per la stampa di giornali quotidiani	—	—	1	2	—	—	—	—	1	5
473.2	Altri stabilimenti di arti grafiche	93	92	68	136	45	135	24	96	22	110
473.3	Legatorie e rilegatorie	37	37	14	28	9	27	5	20	3	15
473.4	Industrie collegate alla stampa	17	17	10	20	6	18	4	16	4	20
474	Editoria	28	28	9	18	3	9	3	12	2	10
48	Industrie della gomma e dei manufatti di materie plastiche	159	159	82	164	31	93	28	112	12	60
481	Industria della gomma	12	12	8	16	6	18	1	4	3	15
481.2	Produzione di altri articoli in gomma	12	12	8	16	6	18	1	4	3	15
482	Ricostruzione di pneumatici, vulcanizzazione e riparazione di pneumatici	34	34	16	32	10	30	9	36	1	5
483	Industria dei prodotti delle materie plastiche	113	113	58	116	15	45	18	72	8	40
49	Industrie manifatturiere diverse	257	257	117	234	52	156	24	96	17	85
491	Produzione di oreficeria, argenteria, bigiotteria e taglio delle pietre preziose	117	117	57	114	23	69	9	36	9	45
491.1	Produzione di oreficeria, argenteria, bigiotteria e coniazione di monete e medaglie	115	115	56	112	23	69	9	36	9	45
491.2	Lavorazione di pietre dure e preziose per gioielleria e per uso industriale	2	2	1	2	—	—	—	—	—	—
492	Costruzione di strumenti musicali e relativi accessori	3	3	1	2	—	—	1	4	—	—
493	Laboratori fotografici e cinematografici	87	87	35	70	15	45	3	12	3	15
493.1	Sviluppo e stampa di films cinematografici	—	—	—	—	—	—	—	—	—	—
493.3	Laboratori fotografici	87	87	35	70	15	45	3	12	3	15
494	Costruzione di giochi, giocattoli e articoli sportivi	9	9	4	8	6	18	3	12	1	5
494.1	Costruzione di giochi	2	2	1	2	—	—	—	—	1	5
494.2	Costruzione di giocattoli e loro parti	4	4	2	4	4	12	2	8	—	—
494.3	Costruzione di articoli sportivi	3	3	1	2	2	6	1	4	—	—
495	Altre industrie manifatturiere non altrove classificate	34	34	14	28	6	18	3	12	2	10
496	Industria del confezionamento	7	7	6	12	2	6	5	20	2	10
496.1	Confezionamento di generi alimentari	3	3	3	6	1	3	2	8	2	10
496.2	Confezionamento di generi non alimentari	4	4	3	6	1	3	3	12	—	—
5	Industrie delle costruzioni e delle installazioni di impianti per l'edilizia	6.016	5.951	1.139	2.278	544	1.632	314	1.256	222	1.110
50	Edilizia e genio civile	6.016	5.951	1.139	2.278	544	1.632	314	1.256	222	1.110
501	Costruzioni edili - restauro e manutenzione di fabbricati	3.152	3.112	645	1.290	341	1.023	208	832	159	795
501.1	Costruzioni d'immobili per abitazione ed altri usi	3.005	2.969	613	1.226	328	984	200	800	152	760
501.2	Attività ausiliarie delle costruzioni	147	143	32	64	13	39	8	32	7	35
502	Genio civile	172	171	30	60	19	57	14	56	11	55
502.1	Costruzione di strade e lavori in terra	161	160	25	50	17	51	11	44	11	55
502.2	Costruzione di opere specializzate	11	11	5	10	2	6	3	12	—	—
503	Installazione di impianti per l'edilizia	1.205	1.188	319	638	132	396	70	280	40	200

ramo, classe, sottoclasse e categoria di attività economica

CON ADDETTI										TOTALE		N. Classificazione
6 - 9		10 - 14		15 - 19		20 - 49		50 e oltre		Unità locali	Addetti	
Unità locali	Addetti	Unità locali	Addetti	Unità locali	Addetti	Unità locali	Addetti	Unità locali	Addetti	Unità locali	Addetti	
19	129	4	46	4	62	1	44	—	—	946	1.441	454
18	123	4	46	3	47	1	44	—	—	927	1.396	454.1
1	6	—	—	1	15	—	—	—	—	19	45	454.2
4	25	2	22	—	—	—	—	—	—	493	784	455
—	—	—	—	—	—	—	—	—	—	38	63	455.1
4	25	2	22	—	—	—	—	—	—	455	721	455.2
14	90	4	44	—	—	—	—	—	—	169	431	456
102	704	11	119	4	70	1	20	—	—	2.614	4.675	46
4	25	—	—	—	—	—	—	—	—	64	138	461
—	—	1	10	—	—	—	—	—	—	10	28	462
46	323	4	45	1	15	—	—	—	—	1.516	2.526	463
32	221	—	—	1	15	—	—	—	—	1.253	1.979	463.1
11	77	2	23	—	—	—	—	—	—	185	379	463.2
3	25	2	22	—	—	—	—	—	—	78	168	463.3
8	56	2	20	—	—	—	—	—	—	58	188	464
15	105	1	12	—	—	—	—	—	—	322	602	465
1	7	—	—	—	—	—	—	—	—	3	10	465.1
6	44	—	—	—	—	—	—	—	—	78	148	465.2
8	54	1	12	—	—	—	—	—	—	241	444	465.3
2	13	1	10	—	—	—	—	—	—	43	92	466
—	—	—	—	—	—	—	—	—	—	5	11	466.1
1	7	1	10	—	—	—	—	—	—	33	66	466.2
1	6	—	—	—	—	—	—	—	—	5	15	466.3
27	182	2	22	3	55	1	20	—	—	601	1.101	467
24	161	2	22	3	55	1	20	—	—	234	628	467.1
—	—	—	—	—	—	—	—	—	—	4	7	467.2
—	—	—	—	—	—	—	—	—	—	99	119	467.3
3	21	—	—	—	—	—	—	—	—	264	347	467.4
69	486	18	201	2	36	—	—	—	—	540	1.688	47
6	45	1	10	—	—	—	—	—	—	15	75	471
9	66	—	—	—	—	—	—	—	—	44	140	472
53	366	17	191	2	36	—	—	—	—	435	1.387	473
—	—	—	—	—	—	—	—	—	—	2	7	473.1
42	294	14	157	2	36	—	—	—	—	310	1.056	473.2
8	51	1	10	—	—	—	—	—	—	77	188	473.3
3	21	2	24	—	—	—	—	—	—	46	136	473.4
1	9	—	—	—	—	—	—	—	—	46	86	474
27	188	11	120	—	—	1	21	—	—	351	917	48
1	8	2	24	—	—	—	—	—	—	33	97	481
1	8	2	24	—	—	—	—	—	—	33	97	481.2
4	29	1	13	—	—	—	—	—	—	75	179	482
22	151	8	83	—	—	1	21	—	—	243	641	483
26	179	10	111	1	16	—	—	—	—	504	1.134	49
11	74	4	42	1	16	—	—	—	—	231	513	491
11	74	4	42	1	16	—	—	—	—	228	509	491.1
—	—	—	—	—	—	—	—	—	—	3	4	491.2
—	—	—	—	—	—	—	—	—	—	5	9	492
4	30	1	10	—	—	—	—	—	—	148	269	493
—	—	—	—	—	—	—	—	—	—	—	—	493.1
4	30	1	10	—	—	—	—	—	—	148	269	493.3
3	18	2	22	—	—	—	—	—	—	28	92	494
1	6	—	—	—	—	—	—	—	—	5	15	494.1
1	6	1	12	—	—	—	—	—	—	14	46	494.2
1	6	1	10	—	—	—	—	—	—	9	31	494.3
5	36	2	24	—	—	—	—	—	—	66	162	495
3	21	1	13	—	—	—	—	—	—	26	89	496
1	6	—	—	—	—	—	—	—	—	12	36	496.1
2	15	1	13	—	—	—	—	—	—	14	53	496.2
383	2.723	79	861	4	63	2	50	—	—	8.703	15.924	5
383	2.723	79	861	4	63	2	50	—	—	8.703	15.924	50
270	1.922	59	628	1	16	1	29	—	—	4.836	9.647	501
258	1.837	55	587	1	16	1	29	—	—	4.613	9.208	501.1
12	85	4	41	—	—	—	—	—	—	223	439	501.2
20	138	2	22	—	—	—	—	—	—	268	559	502
12	84	1	10	—	—	—	—	—	—	238	454	502.1
8	54	1	12	—	—	—	—	—	—	30	105	502.2
80	573	16	190	3	47	1	21	—	—	1.866	3.533	503

segue TAV. 6B - Unità locali artigiane per numero di addetti e per

N. Classificazione	RAMI, CLASSI, SOTTOCLASSI E CATEGORIE DI ATTIVITÀ ECONOMICA	UNITÀ LOCALI									
		fino a 1		2		3		4		5	
		Unità locali	Addetti	Unità locali	Addetti	Unità locali	Addetti	Unità locali	Addetti	Unità locali	Addetti
503.1	Installazione di impianti di riscaldamento, di condizionamento, idrico-sanitari e di distribuzione di gas e di acqua calda	785	772	206	412	79	237	41	164	25	125
503.2	Installazione di impianti elettrici per l'edilizia	420	416	113	226	53	159	29	116	15	75
504	Attività di finiture dell'edilizia	1.487	1.480	145	290	52	156	22	88	12	60
6	Commercio, pubblici esercizi e alberghi; riparazioni di beni di consumo e di veicoli	2.551	2.547	1.007	2.014	391	1.173	210	840	129	645
6B	Riparazioni di beni di consumo e di veicoli	2.551	2.547	1.007	2.014	391	1.173	210	840	129	645
67	Riparazioni di beni di consumo e di veicoli	2.551	2.547	1.007	2.014	391	1.173	210	840	129	645
671	Riparazioni di autoveicoli e biciclette	1.212	1.209	750	1.500	320	960	180	720	108	540
671.1	Riparazioni di autoveicoli	704	703	504	1.008	201	603	98	392	53	265
671.2	Riparazioni di carrozzerie di autoveicoli	326	324	203	406	103	309	76	304	52	260
671.3	Riparazioni di motoveicoli e biciclette	182	182	43	86	16	48	6	24	3	15
672	Riparazioni di calzature e articoli in cuoio	543	543	68	136	4	12	—	—	—	—
673	Riparazioni di elettrodomestici, radio, televisori, giradischi e fonografi	435	434	100	200	37	111	17	68	9	45
674	Riparazioni di orologi e gioiellerie	132	132	36	72	6	18	1	4	1	5
675	Riparazioni non altrove classificate	229	229	53	106	24	72	12	48	11	55
7	Trasporti e comunicazioni	3.809	3.796	675	1.350	163	489	97	388	47	235
71	Ferrovie	7	5	1	2	1	3	—	—	—	—
710	Ferrovie	7	5	1	2	1	3	—	—	—	—
710.3	Servizi ausiliari delle ferrovie, in appalto	7	5	1	2	1	3	—	—	—	—
72	Altri trasporti terrestri	3.538	3.535	548	1.096	112	336	69	276	34	170
721	Metropolitane, tranvie e servizi regolari d'autobus	—	—	—	—	—	—	—	—	—	—
722	Trasporti su strada di viaggiatori	1.141	1.140	35	70	2	6	2	8	1	5
723	Trasporti su strada di merci	2.396	2.394	512	1.024	110	330	67	268	33	165
725	Trasporti con impianti a fune	1	1	1	2	—	—	—	—	—	—
73	Trasporti fluviali, lacuali e lagunari	5	4	2	4	1	3	1	4	—	—
730	Trasporti fluviali, lacuali e lagunari	5	4	2	4	1	3	1	4	—	—
76	Attività connesse ai trasporti	243	236	121	242	43	129	26	104	12	60
761	Attività connesse ai trasporti terrestri	180	175	102	204	33	99	18	72	7	35
762	Attività connesse ai trasporti di navigazione interna	2	2	—	—	1	3	—	—	—	—
762.1	Attività complementari ai trasporti di navigazione interna	2	2	—	—	—	—	—	—	—	—
762.2	Servizi ausiliari dei trasporti di navigazione interna	—	—	—	—	1	3	—	—	—	—
763	Attività connesse ai trasporti marittimi ed al cabotaggio	61	59	19	38	9	27	8	32	5	25
763.1	Attività complementari ai trasporti marittimi	8	8	3	6	1	3	2	8	3	15
763.2	Servizi ausiliari dei trasporti marittimi	53	51	16	32	8	24	6	24	2	10
77	Agenzie di viaggio, intermediari dei trasporti, magazzini di custodia e deposito	16	16	3	6	6	18	1	4	1	5
772	Intermediari dei trasporti	16	16	3	6	6	18	1	4	1	5
772.1	Servizi di portabagagli, carico, scarico e facchinaggio	16	16	3	6	6	18	1	4	1	5
8	Credito e assicurazione, servizi prestati alle imprese; noleggio	41	41	20	40	8	24	3	12	2	10
8B	Servizi prestati alle imprese; noleggio	41	41	20	40	8	24	3	12	2	10
83	Ausiliari finanziari e delle assicurazioni, affari immobiliari, servizi prestati alle imprese	41	41	20	40	8	24	3	12	2	10
839	Altri servizi prestati alle imprese	41	41	20	40	8	24	3	12	2	10
839.6	Copisterie	41	41	20	40	8	24	3	12	2	10
84	Noleggio di beni mobili	—	—	—	—	—	—	—	—	—	—
841	Noleggio di macchinari e di attrezzature agricole	—	—	—	—	—	—	—	—	—	—
842	Noleggio di macchinari e di attrezzature per l'edilizia	—	—	—	—	—	—	—	—	—	—
9	Pubblica amministrazione; servizi pubblici e privati	3.702	3.692	1.645	3.290	490	1.470	187	748	66	330
9B	Servizi pubblici e privati	3.702	3.692	1.645	3.290	490	1.470	187	748	66	330
92	Servizi d'igiene pubblica ed amministrazione di cimiteri	409	408	47	94	19	57	17	68	11	55
921	Servizi di nettezza urbana, di disinfezione e servizi analoghi	17	16	5	10	3	9	3	12	2	10
921.1	Servizi di nettezza urbana, di disinfezione e servizi analoghi, pubblici	—	—	—	—	—	—	—	—	—	—
921.2	Servizi di nettezza urbana, di disinfezione e servizi analoghi, privati	17	16	5	10	3	9	3	12	2	10
922	Amministrazione dei cimiteri	—	—	—	—	—	—	—	—	—	—
923	Servizi di pulizia	392	392	42	84	16	48	14	56	9	45
98	Servizi personali	3.293	3.284	1.598	3.196	471	1.413	170	680	55	275
981	Servizi di lavanderia, tintoria e affini	678	675	293	586	66	198	20	80	6	30
982	Servizi per l'igiene e l'estetica della persona	2.470	2.467	1.223	2.446	382	1.146	144	576	47	235
982.1	Laboratori di parrucchiere ed istituti di bellezza	2.470	2.467	1.223	2.446	382	1.146	144	576	47	235
983	Studi e laboratori fotografici	111	111	61	122	10	30	3	12	—	—
983.1	Studi fotografici	111	111	61	122	10	30	3	12	—	—
984	Servizi personali non altrove classificati	34	31	21	42	13	39	3	12	2	10
984.1	Servizi di pompe funebri e di cremazione	34	31	21	42	13	39	3	12	2	10
	TOTALE	22.342	22.218	6.837	13.674	2.626	7.878	1.496	5.984	845	4.225

ramo, classe, sottoclasse e categoria di attività economica

CON ADDETTI										TOTALE		N. Classifi- cazione
6 - 9		10 - 14		15 - 19		20 - 49		50 e oltre		Unità locali	Addetti	
Unità locali	Addetti	Unità locali	Addetti	Unità locali	Addetti	Unità locali	Addetti	Unità locali	Addetti	Unità locali	Addetti	
59	423	12	146	1	15	—	—	—	—	1.208	2.294	503.1
21	150	4	44	2	32	—	—	—	—	658	1.239	503.2
13	90	2	27	—	—	—	1	21	—	1.733	2.185	504
156	1.070	27	304	1	15	—	—	—	—	4.472	8.608	6
156	1.070	27	304	1	15	—	—	—	—	4.472	8.608	6B
156	1.070	27	304	1	15	—	—	—	—	4.472	8.608	67
134	920	24	269	1	15	—	—	—	—	2.729	6.133	671
83	568	15	166	—	—	—	—	—	—	1.658	3.705	671.1
49	340	9	103	1	15	—	—	—	—	819	2.061	671.2
2	12	—	—	—	—	—	—	—	—	252	367	671.3
2	15	—	—	—	—	—	—	—	—	617	706	672
9	61	1	11	—	—	—	—	—	—	608	930	673
—	—	1	12	—	—	—	—	—	—	177	243	674
11	74	1	12	—	—	—	—	—	—	341	596	675
53	339	3	36	1	19	5	146	—	—	4.853	6.798	7
—	—	1	11	—	—	—	—	—	—	10	21	71
—	—	1	11	—	—	—	—	—	—	10	21	710
—	—	1	11	—	—	—	—	—	—	10	21	710.3
38	242	1	14	—	—	2	54	—	—	4.342	5.723	72
—	—	—	—	—	—	—	—	—	—	—	—	721
4	27	—	—	—	—	—	—	—	—	1.185	1.256	722
34	215	1	14	—	—	2	54	—	—	3.155	4.464	723
—	—	—	—	—	—	—	—	—	—	2	3	725
1	6	—	—	—	—	—	—	—	—	10	21	73
1	6	—	—	—	—	—	—	—	—	10	21	730
12	79	—	—	—	—	—	—	—	—	457	850	76
4	25	—	—	—	—	—	—	—	—	344	610	761
—	—	—	—	—	—	—	—	—	—	3	5	762
—	—	—	—	—	—	—	—	—	—	2	2	762.1
8	54	—	—	—	—	—	—	—	—	1	3	762.2
4	25	—	—	—	—	—	—	—	—	110	235	763
4	29	—	—	—	—	—	—	—	—	21	65	763.1
—	—	—	—	—	—	—	—	—	—	89	170	763.2
2	12	1	11	1	19	3	92	—	—	34	183	77
2	12	1	11	1	19	3	92	—	—	34	183	772
2	12	1	11	1	19	3	92	—	—	34	183	772.1
1	6	—	—	—	—	—	—	—	—	75	133	8
1	6	—	—	—	—	—	—	—	—	75	133	8B
1	6	—	—	—	—	—	—	—	—	75	133	83
1	6	—	—	—	—	—	—	—	—	75	133	839
1	6	—	—	—	—	—	—	—	—	75	133	839.6
—	—	—	—	—	—	—	—	—	—	—	—	84
—	—	—	—	—	—	—	—	—	—	—	—	841
—	—	—	—	—	—	—	—	—	—	—	—	842
77	555	16	173	5	85	1	37	—	—	6.189	10.380	9
77	555	16	173	5	85	1	37	—	—	6.189	10.380	9B
22	165	8	85	3	51	1	37	—	—	537	1.020	92
2	17	1	10	—	—	—	—	—	—	33	84	921
—	—	—	—	—	—	—	—	—	—	—	—	921.1
2	17	1	10	—	—	—	—	—	—	33	84	921.2
—	—	—	—	—	—	—	—	—	—	—	—	922
20	148	7	75	3	51	1	37	—	—	504	936	923
55	390	8	88	2	34	—	—	—	—	5.652	9.360	98
10	67	2	20	1	19	—	—	—	—	1.076	1.675	981
43	307	6	68	1	15	—	—	—	—	4.316	7.260	982
43	307	6	68	1	15	—	—	—	—	4.316	7.260	982.1
1	9	—	—	—	—	—	—	—	—	186	284	983
1	9	—	—	—	—	—	—	—	—	186	284	983.1
1	7	—	—	—	—	—	—	—	—	74	141	984
1	7	—	—	—	—	—	—	—	—	74	141	984.1
1.395	9.789	351	3.890	42	692	15	405	1	55	35.950	68.810	

TAV. 7 - Addetti alle unità locali per categoria posizionale, sesso, ramo, classe, sottoclasse e categoria di attività economica

N. Classificazione	RAMI, CLASSI, SOTTOCLASSI E CATEGORIE DI ATTIVITÀ ECONOMICA	IMPRENDITORI, TITOLARI, SOCI DI COOPERATIVA		FAMILIARI COADIUVANTI		DIRIGENTI, IMPIEGATI E CATEGORIE SPECIALI		OPERAI E ALTRI		TOTALE	
		MF	M	MF	M	MF	M	MF	M	MF	M
		0	Agricoltura, caccia, foreste e pesca	1.079	1.021	113	77	126	97	295	274
01	Agricoltura e caccia	—	—	—	—	—	—	—	—	—	—
013	<i>Selezione e moltiplicazione delle specie</i>	—	—	—	—	—	—	—	—	—	—
013.2	Aziende specializzate nella produzione del seme bachi e bacolini; essiccazione dei bozzoli	—	—	—	—	—	—	—	—	—	—
02	Foreste	138	131	13	10	—	—	26	26	177	167
020	<i>Foreste</i>	138	131	13	10	—	—	26	26	177	167
020.2	Aziende di utilizzazione del bosco	138	131	13	10	—	—	26	26	177	167
020.3	Consorzi di forestazione	—	—	—	—	—	—	—	—	—	—
03	Pesca	580	567	56	42	41	40	160	160	837	809
031	<i>Pesca e allevamenti in acque marine e lagunari</i>	580	567	56	42	41	40	160	160	837	809
031.1	Esercizio della pesca	539	526	42	38	41	40	135	135	757	739
031.2	Esercizio di allevamenti di pesci e molluschi bivalvi	41	41	14	4	—	—	25	25	80	70
032	<i>Pesca e allevamenti in acque dolci</i>	—	—	—	—	—	—	—	—	—	—
032.1	Esercizio della pesca	—	—	—	—	—	—	—	—	—	—
032.2	Esercizio di allevamenti	—	—	—	—	—	—	—	—	—	—
04	Attività connesse con l'agricoltura	361	323	44	25	85	57	109	88	599	493
041	<i>Attività trasformatrici annesse ad aziende agricole che lavorano esclusivamente o prevalentemente prodotti propri</i>	111	96	40	21	6	3	30	22	187	142
041.1	Produzione di olio di oliva	83	76	31	19	1	1	10	10	125	106
041.2	Trattamento igienico del latte e conservazione del latte fresco	2	2	1	—	—	—	—	—	3	2
041.3	Trasformazione del latte	—	—	—	—	—	—	—	—	—	—
041.4	Conservazione e trasformazione di frutta, ortaggi, funghi e prodotti simili	3	3	1	—	—	—	1	—	5	3
041.5	Pilatura e cernita di semi e granaglie	2	1	—	—	—	—	—	—	2	1
041.6	Produzione e conservazione di vini	18	12	5	2	4	2	13	9	40	25
041.7	Produzione di vini spumanti e di altri vini speciali	—	—	—	—	—	—	—	—	—	—
041.8	Produzione di alcool etilico di fermentazione	3	2	2	—	1	—	6	3	12	5
042	<i>Attività di trasformazione svolte in forma associata</i>	100	90	—	—	20	15	42	38	162	143
042.1	Produzione di olio di oliva	74	65	—	—	11	8	16	12	101	85
042.2	Produzione di olio di semi e di frutti oleosi	—	—	—	—	—	—	—	—	—	—
042.3	Conservazione e trasformazione della carne	1	1	—	—	—	—	1	1	2	2
042.4	Trattamento igienico del latte e conservazione del latte fresco	9	8	—	—	2	—	11	11	22	19
042.5	Trasformazione del latte	1	1	—	—	—	—	2	2	3	3
042.6	Trasformazione e conservazione di frutta, ortaggi e funghi	2	2	—	—	—	—	—	—	2	2
042.7	Produzione e conservazione di vini	13	13	—	—	7	7	12	12	32	32
042.8	Produzione di vini spumanti e di altri vini speciali	—	—	—	—	—	—	—	—	—	—
042.9	Produzione e raffinazione dello zucchero	—	—	—	—	—	—	—	—	—	—
043	<i>Altre attività svolte in forma associata</i>	49	41	—	—	7	4	25	18	81	63
043.1	Macellazione del bestiame	3	2	—	—	5	4	9	9	17	15
043.2	Produzione di alcool etilico di fermentazione	—	—	—	—	—	—	—	—	—	—
043.3	Molitura dei cereali	14	12	—	—	2	—	13	7	29	19
043.4	Pilatura, cernita e altre lavorazioni di semi e granaglie	5	5	—	—	—	—	—	—	5	5
043.5	Lavorazione e conservazione dei prodotti della pesca in acque dolci	—	—	—	—	—	—	—	—	—	—
043.6	Produzione di mangimi	—	—	—	—	—	—	—	—	—	—
043.7	Surgelazione di prodotti alimentari	—	—	—	—	—	—	—	—	—	—
043.8	Stagionatura, manipolazione, selezione e imbottimento delle foglie di tabacco	—	—	—	—	—	—	—	—	—	—
043.9	Raccolta e vendita di prodotti agricoli	27	22	—	—	—	—	3	2	30	24
044	<i>Esercizio di macchine agricole</i>	19	19	3	3	—	—	3	3	25	25
044.1	Esercizio e noleggio di mezzi e di macchine agricole per conto terzi, con personale	19	19	3	3	—	—	3	3	25	25
044.2	Esercizio di macchine agricole da parte di consorzi e cooperative	—	—	—	—	—	—	—	—	—	—
045	<i>Approvvigionamento, produzione e distribuzione di mezzi tecnici necessari all'esercizio dell'agricoltura</i>	82	77	1	1	52	35	9	7	144	120
1	Energia, gas e acqua	85	80	4	4	4.843	4.035	6.807	6.749	11.739	10.868
1A	Estrazione di combustibili solidi, liquidi e gassosi-industria petrolifera	24	23	1	1	2.216	1.769	2.130	2.103	4.371	3.896
11	Industria dell'estrazione e agglomerazione di combustibili solidi	1	1	—	—	—	—	—	—	1	1
111	<i>Industria dell'estrazione e agglomerazione di combustibili solidi</i>	1	1	—	—	—	—	—	—	1	1
12	Cokerie	—	—	—	—	243	213	884	880	1.127	1.093
120	<i>Cokerie</i>	—	—	—	—	243	213	884	880	1.127	1.093
13	Industria dell'estrazione di petrolio e gas naturali	—	—	—	—	2	1	20	20	22	21
131	<i>Estrazione di petrolio</i>	—	—	—	—	—	—	—	—	—	—
132	<i>Estrazione e depurazione di gas naturali</i>	—	—	—	—	—	—	—	—	—	—
133	<i>Estrazione con annessa distillazione di roccia asfaltica e scisti bituminosi</i>	—	—	—	—	2	1	20	20	22	21
134	<i>Ricerca di petrolio e gas naturali</i>	—	—	—	—	—	—	—	—	—	—
14	Industria petrolifera	22	21	1	1	1.971	1.555	1.226	1.203	3.220	2.780
140	<i>Industria petrolifera</i>	22	21	1	1	1.971	1.555	1.226	1.203	3.220	2.780

segue TAV. 7 - Addetti alle unità locali per categoria posizionale, sesso, ramo, classe, sottoclasse e categoria di attività economica

N. Classificazione	RAMI, CLASSI, SOTTOCLASSI E CATEGORIE DI ATTIVITÀ ECONOMICA	IMPRENDITORI, TITOLARI, SOCI DI COOPERATIVA		FAMILIARI COADIUVANTI		DIRIGENTI, IMPIEGATI E CATEGORIE SPECIALI		OPERAI E ALTRI		TOTALE	
		MF	M	MF	M	MF	M	MF	M	MF	M
		243.4	Produzione di calcestruzzo fresco	12	12	1	—	17	11	187	187
244	Produzione di articoli in amianto	5	5	—	—	8	4	15	7	28	16
245	Lavorazione della pietra e di prodotti minerali non metalliferi	394	356	62	43	123	78	970	943	1.549	1.420
245.1	Frantumazione di minerali e materiali vari al di fuori della cava	16	14	—	—	10	6	85	85	111	105
245.2	Segagione e lavorazione del marmo e delle pietre affini	231	208	36	23	96	63	737	719	1.100	1.013
245.3	Lavorazione artistica del marmo e di altre pietre affini; lavori in mosaico	147	134	26	20	17	9	148	139	338	302
246	Produzione di mole e di altri corpi abrasivi applicati	15	12	4	4	13	5	49	44	81	65
247	Industria del vetro	71	65	17	8	438	348	1.296	1.082	1.822	1.503
247.1	Produzione di vetro piano	15	14	3	1	85	58	21	20	124	93
247.2	Produzione del vetro cavo e di altri prodotti simili	17	15	6	2	214	171	881	700	1.118	888
247.3	Produzione di vetro tecnico, industriale, fibre di vetro ed altri lavori in vetro	6	5	—	—	129	116	340	326	475	447
247.4	Lavorazione e trasformazione del vetro piano	28	27	8	5	9	2	35	34	80	68
247.5	Lavorazione e trasformazione del vetro cavo	5	4	—	—	1	1	19	2	25	7
248	Produzione di prodotti in ceramica	188	104	24	13	412	313	1.758	1.388	2.382	1.818
248.1	Produzione di materiali refrattari e di prodotti in ceramica per usi tecnici e industriali	9	9	—	—	295	232	876	868	1.180	1.109
248.2	Produzione di prodotti in ceramica per uso domestico e ornamentale	167	83	20	10	36	26	224	90	447	209
248.3	Produzione di piastrelle per pavimenti e rivestimenti	5	5	3	2	73	51	530	361	611	419
248.4	Produzione di oggetti igienico-sanitari in terraglia forte, semiforte e dolce, vitreous china e fire clay	7	7	1	1	8	4	128	69	144	81
25	Industrie chimiche	318	267	50	25	2.947	2.072	5.180	4.218	8.495	6.582
251	Produzione di prodotti chimici di base	54	49	10	5	683	584	1.790	1.731	2.537	2.369
251.1	Produzione di prodotti chimico-estrattivi e chimico-mineralurgici	2	2	—	—	28	16	2	2	32	20
251.2	Produzione di prodotti chimici primari organici, inorganici e loro derivati	15	13	2	2	125	93	323	321	465	429
251.3	Produzione di materie plastiche, resine sintetiche ed elastomeri	17	16	5	2	44	30	118	86	184	134
251.4	Produzione di fertilizzanti e di relativi prodotti azotati di base	4	4	2	1	161	156	280	279	447	440
251.5	Produzione di emulsioni di bitume, di catrame e di leganti per uso stradale	12	10	1	—	16	9	68	68	97	87
251.6	Produzione di trasparente di cellulosa e di cellophane	—	—	—	—	—	—	—	—	—	—
251.7	Produzione di prodotti chimici organici mediante processi di fermentazione o derivati da materie prime di origine vegetale	3	3	—	—	15	8	25	21	43	32
251.8	Produzione di prodotti elettrochimici ed elettrotermici	1	1	—	—	3	1	—	—	4	2
251.9	Produzione di colori organici sintetici e relativi prodotti intermedi	—	—	—	—	291	271	974	954	1.265	1.225
255	Produzione di mastici, pitture, vernici e inchiostri da stampa	57	54	4	2	412	244	566	470	1.039	770
256	Produzione di altri prodotti chimici principalmente destinati all'industria e all'agricoltura	52	37	8	6	220	175	385	363	665	581
256.1	Produzione di gas compressi	3	3	—	—	50	45	94	94	147	142
256.2	Produzione di colle varie, gelatine ed estratti d'alghe	2	2	2	2	—	—	2	2	6	6
256.3	Trattamento chimico dei grassi	19	11	4	2	10	6	50	38	83	57
256.4	Produzione di oli essenziali e di aromi naturali e sintetici	7	7	—	—	10	6	15	15	32	28
256.5	Produzione di esplosivi, di prodotti pirotecnici e di fiammiferi	—	—	—	—	—	—	—	—	—	—
256.6	Produzione di prodotti ausiliari per le industrie tessili e del cuoio	—	—	—	—	—	—	—	—	—	—
256.7	Produzione di prodotti chimici vari per uso industriale	16	10	2	2	143	114	222	212	383	338
256.8	Produzione di prodotti chimici per l'agricoltura e di insetticidi	5	4	—	—	7	4	2	2	14	10
257	Produzione di prodotti farmaceutici	31	25	8	4	183	101	315	134	537	264
258	Produzione di sapone e detergenti sintetici nonché di altri prodotti per l'igiene del corpo e di profumeria	104	85	17	6	538	202	276	115	935	408
258.1	Produzione di sapone e detergenti sintetici, liquidi ed in polvere	56	49	14	6	382	160	128	82	580	297
258.2	Produzione di altri prodotti per l'igiene del corpo e di profumeria	48	36	3	—	156	42	148	33	355	111
259	Produzione di altri prodotti chimici	20	17	3	2	911	766	1.848	1.405	2.782	2.190
259.1	Produzione di prodotti fotochimici	2	2	—	—	906	765	1.838	1.400	2.746	2.167
259.2	Produzione di specialità chimiche per uso domestico e per manutenzione	15	13	3	2	5	1	10	5	33	21
259.3	Produzione di prodotti chimici prevalentemente impiegati per ufficio e per il consumo non industriale	3	2	—	—	—	—	—	—	3	2
26	Industria della produzione di fibre artificiali e sintetiche	1	1	1	1	—	—	2	2	4	4
260	Industria della produzione di fibre artificiali e sintetiche	1	1	1	1	—	—	2	2	4	4
3	Industrie manifatturiere per la lavorazione e la trasformazione dei metalli; meccanica di precisione	5.512	5.196	745	393	19.573	15.562	47.852	45.029	73.682	66.180
31	Industria della costruzione di prodotti in metallo	2.724	2.580	393	227	3.041	2.337	13.148	12.598	19.306	17.742
311	Fonderie	68	64	14	8	702	583	2.928	2.893	3.712	3.548
311.1	Fonderie di metalli ferrosi	50	47	9	6	646	529	2.626	2.594	3.331	3.176

segue TAV. 7 - Addetti alle unità locali per categoria posizionale, sesso, ramo, classe, sottoclasse e categoria di attività economica

N. Classificazione	RAMI, CLASSI, SOTTOCLASSI E CATEGORIE DI ATTIVITÀ ECONOMICA	IMPRENDITORI, TITOLARI, SOCI DI COOPERATIVA		FAMILIARI COADIUVANTI		DIRIGENTI, IMPIEGATI E CATEGORIE SPECIALI		OPERAI E ALTRI		TOTALE	
		MF	M	MF	M	MF	M	MF	M	MF	M
311.2	Fonderie di metalli non ferrosi	18	17	5	2	56	54	302	299	381	372
312	<i>Fucinatura, stampaggio, imbutitura, tranciatura e lavorazione a sbalzo</i>	48	42	9	1	579	528	2.270	2.256	2.906	2.827
312.1	Produzione di pezzi di acciaio fucinati	8	7	1	—	538	502	2.081	2.078	2.628	2.587
312.2	Produzione di pezzi di acciaio stampati a caldo	7	6	1	—	7	4	26	26	41	36
312.3	Stampatura e imbutitura a caldo di lamiere di acciaio; tranciatura e lavorazione a sbalzo	33	29	7	1	34	22	163	152	237	204
313	<i>Seconda trasformazione, trattamento e rivestimento dei metalli</i>	441	404	57	30	442	299	2.084	1.963	3.024	2.696
313.1	Filettatura e bulloneria	40	36	11	4	86	55	368	301	505	396
313.2	Produzione di molle	2	2	—	—	6	3	19	15	27	20
313.3	Sinterizzazione dei metalli e loro leghe	4	3	1	—	—	—	1	1	6	4
313.4	Produzione di catene fucinate senza saldatura e stampate	—	—	—	—	—	—	—	—	—	—
313.5	Trattamento e rivestimento dei metalli	138	127	20	13	77	42	489	446	724	628
313.6	Meccanica generale	257	236	25	13	273	199	1.207	1.200	1.762	1.648
314	<i>Costruzione e installazione di carpenteria metallica</i>	1.119	1.075	137	92	986	725	4.281	4.210	6.523	6.102
314.1	Costruzione e installazione di carpenteria metallica in genere, di sostegni per miniere e di materiale fisso per ferrovie	823	792	99	72	737	550	3.383	3.326	5.042	4.740
314.2	Costruzione di porte, finestre, ecc. in profilati laminati	296	283	38	20	249	175	898	884	1.481	1.362
315	<i>Costruzione e installazione di caldaie e serbatoi</i>	51	47	2	—	69	52	116	114	238	213
316	<i>Costruzione di utensili e articoli finiti in metallo</i>	228	201	42	15	205	131	974	700	1.449	1.047
316.1	Costruzione di utensili a mano per uso domestico, per arti e mestieri e per l'agricoltura	30	23	5	1	11	3	43	36	89	63
316.2	Costruzione di articoli da serramenta e ferramenta	75	70	14	3	14	8	111	103	214	184
316.3	Costruzione di imballaggi metallici ed altri oggetti in lamiera sottile	30	28	5	1	106	77	364	199	505	305
316.4	Costruzione di apparecchi termici non elettrici per uso domestico e per convenienze	9	8	—	—	3	2	21	18	33	28
316.5	Costruzione di mobili metallici	30	25	4	2	37	14	133	119	204	160
316.6	Costruzione di stoviglie, vasellame, posateria, attrezzi da cucina e accessori casalinghi	5	4	—	—	—	—	15	14	20	18
316.7	Costruzione di armi leggere e di loro munizioni	8	7	—	—	27	22	212	138	247	167
316.8	Costruzione di altri articoli metallici e minuteria metallica	41	36	14	8	7	5	75	73	137	122
319	<i>Officine meccaniche non altrove classificate</i>	769	747	132	81	58	19	495	462	1.454	1.309
319.1	Officine di lattonieri, di maniscalchi e fabbri	695	673	118	73	43	14	441	408	1.302	1.168
319.2	Officine di riparazione di macchine e attrezzature agricole	74	74	14	8	10	5	54	54	152	141
32	Industria della costruzione e dell'installazione di macchine e di materiale meccanico	991	939	123	52	4.836	3.869	9.056	8.632	15.006	13.492
321	<i>Costruzione o montaggio di macchine e attrezzature per l'agricoltura e la zootecnia</i>	13	12	—	—	10	8	46	39	69	59
322	<i>Costruzione di macchine utensili per la lavorazione dei metalli; di utensileria per macchine utensili e operatrici</i>	49	46	6	2	118	88	419	384	592	520
322.1	Costruzione di macchine utensili per la lavorazione dei metalli	22	22	—	—	58	42	204	204	284	268
322.2	Costruzione di utensileria per macchine utensili e operatrici	27	24	6	2	60	46	215	180	308	252
323	<i>Costruzione e installazione macchine tessili e loro accessori; costruzione macchine e installazione impianti per trattamento ausiliario dei tessili; costruzione macchine per cucire e maglieria</i>	9	8	1	1	264	191	816	605	1.090	805
324	<i>Costruzione e installazione di macchine e apparecchi per le industrie alimentari, chimiche e affini</i>	33	25	4	3	93	70	383	381	513	479
324.1	Costruzione e installazione di macchine ed apparecchi per le industrie alimentari	25	18	4	3	53	41	182	181	264	243
324.2	Costruzione e installazione di macchine e apparecchi per le industrie chimiche, petrolchimiche e petrolifere	6	6	—	—	39	29	198	197	243	232
324.3	Costruzione e installazione di macchine automatiche per la dosatura, la confezione e per l'imballaggio	2	1	—	—	1	—	3	3	6	4
324.4	Costruzione e installazione di macchine per la lavorazione delle materie plastiche e della gomma	—	—	—	—	—	—	—	—	—	—
325	<i>Costruzione e installazione macchine per l'industria estrattiva, per lavorazione minerali non metalliferi, per il genio civile e l'edilizia, per le industrie siderurgiche e le fonderie; apparecchi per impianti di sollevamento e trasporto</i>	75	68	7	1	538	429	1.353	1.344	1.973	1.842
325.1	Costruzione e installazione di macchine per le miniere, per la preparazione meccanica dei materiali da costruzione, per il genio civile e l'edilizia	45	39	4	—	139	99	394	389	582	527
325.2	Costruzione e installazione di macchine e apparecchi per le industrie metalsiderurgiche e le fonderie	7	7	—	—	312	260	594	591	913	858
325.3	Costruzione e installazione di apparecchi per impianti di sollevamento e trasporto	23	22	3	1	87	70	365	364	478	457
326	<i>Costruzione di organi di trasmissione</i>	8	8	1	—	6	4	12	7	27	19
326.1	Costruzione di ingranaggi, catene di trasmissione, cambi di velocità e altri organi di trasmissione	5	5	1	—	2	1	5	4	13	10
326.2	Costruzione di cuscinetti	3	3	—	—	4	3	7	3	14	9
327	<i>Costruzione e installazione macchine lavorazione legno, carta, cuoio, pelli e calzature; costruzione di apparecchiature igienico-sanitarie e per lavanderia e stileria</i>	38	31	3	2	31	16	72	70	144	119
327.1	Costruzione e installazione di macchine per la lavorazione del legno e materie simili	10	10	1	1	11	7	16	15	38	33

segue TAV. 7 - **Addetti alle unità locali per categoria posizionale, sesso, ramo, classe, sottoclasse e categoria di attività economica**

N. Classificazione	RAMI, CLASSI, SOTTOCLASSI E CATEGORIE DI ATTIVITÀ ECONOMICA	IMPRENDITORI, TITOLARI, SOCI DI COOPERATIVA		FAMILIARI COADIUVANTI		DIRIGENTI, IMPIEGATI E CATEGORIE SPECIALI		OPERAI E ALTRI		TOTALE	
		MF	M	MF	M	MF	M	MF	M	MF	M
		327.2	Costruzione e installazione di macchine per le industrie della carta, del cartone e le arti grafiche	7	4	—	—	16	7	18	18
327.3	Costruzione e installazione di macchine e apparecchi per l'industria delle pelli, del cuoio e delle calzature	—	—	—	—	—	—	—	—	—	—
327.4	Costruzione di apparecchiature igienico-sanitarie e di macchine per lavanderie e stirerie	21	17	2	1	4	2	38	37	65	57
328	<i>Costruzione, installazione e riparazione di altre macchine e apparecchi meccanici</i>	766	741	101	43	3.776	3.063	5.955	5.802	10.598	9.649
328.1	Costruzione e installazione di motori a combustione interna	28	28	4	2	68	52	347	346	447	428
328.2	Costruzione e installazione di turbine idrauliche e termiche e di altre macchine che producono energia meccanica	18	16	2	1	1.853	1.472	2.669	2.637	4.542	4.126
328.3	Costruzione e installazione compressori, pompe, trasmissioni idrauliche e pneumatiche, apparecchi di ventilazione ed essiccamento ad aria, apparecchi frigoriferi non domestici	37	34	4	1	581	478	635	619	1.257	1.132
328.4	Costruzione e installazione di forni industriali non elettrici	9	8	1	—	14	3	21	21	45	32
328.5	Costruzione di materiale per saldatura non elettrica	5	4	—	—	12	8	19	19	36	31
328.6	Costruzione di rubinetterie, valvole, saracinesche e simili	4	3	2	1	9	7	60	59	75	70
328.7	Costruzione di bilance e di macchine automatiche per la vendita e la distribuzione	10	10	3	1	8	6	5	5	26	22
328.8	Costruzione di materiale meccanico non altrove classificato	89	84	10	6	1.128	976	1.748	1.653	2.975	2.719
328.9	Riparazione apparecchi e materiale di riscaldamento e condizionamento, impianti idraulici, distribuzione gas e impianti frigoriferi; riparazione e manutenzione ascensori e montacarichi	566	554	75	31	103	61	451	443	1.195	1.089
33	Industria della costruzione, installazione e riparazione di macchine per ufficio, di macchine e di impianti per l'elaborazione dei dati	65	61	16	8	71	53	71	64	223	186
330	<i>Costruzione, installazione e riparazione di macchine per ufficio, macchine ed impianti per l'elaborazione dei dati</i>	65	61	16	8	71	53	71	64	223	186
330.1	Costruzione di macchine per ufficio, costruzione e installazione di macchine ed impianti per l'elaborazione dei dati	5	5	—	—	28	18	8	4	41	27
330.2	Riparazione di macchine per ufficio, di sistemi per l'elaborazione dei dati, di registratori di cassa e simili	60	56	16	8	43	35	63	60	182	159
34	Industria della costruzione, installazione di impianti e riparazione di materiale elettrico ed elettronico	763	685	93	38	7.375	5.996	9.495	7.981	17.726	14.700
341	<i>Produzione di fili e cavi elettrici</i>	14	13	—	—	85	58	251	209	350	280
342	<i>Costruzione di motori, generatori, trasformatori, interruttori ed altro materiale elettrico e dielettrico</i>	70	62	14	5	1.489	1.237	3.074	2.628	4.647	3.932
343	<i>Costruzione di apparecchiature elettriche per mezzi di trasporto e per uso industriale; di pile e di accumulatori</i>	156	143	22	9	631	469	1.129	970	1.938	1.591
343.1	Costruzione di apparecchiature elettriche per mezzi di trasporto: sistemi ed apparecchi di controllo del traffico terrestre, aereo e navale	25	23	—	—	253	198	296	284	574	505
343.2	Costruzione di altre apparecchiature e materiale elettrico per uso industriale	74	65	10	3	296	211	689	545	1.069	824
343.3	Costruzione di pile e di accumulatori	5	4	1	1	52	40	33	31	91	76
343.4	Riparazione di macchinari elettrici ed impianti elettrotermici per uso industriale	52	51	11	5	30	20	111	110	204	186
344	<i>Costruzione di apparecchi elettrici di misura; apparecchi per telecomunicazioni ed apparecchi elettromedicali</i>	45	40	9	2	738	595	637	348	1.429	985
344.1	Costruzione di apparecchi di misura elettrici ed elettronici	25	22	2	—	10	5	32	28	69	55
344.2	Costruzione di apparecchi elettrici per telecomunicazione	13	11	6	2	721	584	590	307	1.330	904
344.3	Costruzione di apparecchi elettromedicali	7	7	1	—	7	6	15	13	30	26
345	<i>Costruzione o montaggio di apparecchi radio riceventi, televisori, apparecchi elettroacustici; costruzione di sistemi per il controllo dei processi industriali e di componenti elettronici</i>	120	98	10	5	1.250	1.032	1.325	912	2.705	2.047
345.1	Costruzione o montaggio di apparecchi radioriceventi, televisori, apparecchi elettroacustici	45	35	4	2	82	58	263	114	394	209
345.2	Incisione, edizione e stampa di dischi e nastri magnetici registrati	11	9	1	1	3	3	4	4	19	17
345.3	Costruzione di sistemi per il controllo dei processi industriali	9	9	1	—	37	23	21	20	68	52
345.4	Costruzione di componenti elettronici	55	45	4	2	1.128	948	1.037	774	2.224	1.769
346	<i>Costruzione di apparecchi elettrodomestici</i>	20	16	2	—	136	78	698	559	856	653
347	<i>Produzione di materiale elettrico di illuminazione</i>	32	31	4	1	11	5	46	43	93	80
348	<i>Lavori di impianto tecnico: montaggio e riparazione di impianti di apparecchiature elettriche ed elettroniche</i>	306	282	32	16	3.035	2.522	2.335	2.312	5.708	5.132
348.1	Lavori di impianto tecnico	107	99	15	10	2.804	2.332	1.385	1.377	4.311	3.818
348.2	Montaggio ed altri lavori di impianto tecnico	79	70	6	1	196	162	841	836	1.122	1.069
348.3	Riparazione di apparecchi elettrici, di apparecchi e componenti elettronici, di impianti radiofonici, televisivi, di diffusione e di amplificazione sonora	120	113	11	5	35	28	109	99	275	245
35	Industria della costruzione e montaggio di autoveicoli, carrozzerie, parti ed accessori	34	32	8	3	330	268	1.639	1.584	2.011	1.887
351	<i>Costruzione e montaggio di autoveicoli e costruzione dei relativi motori</i>	2	2	—	—	2	1	12	11	16	14
352	<i>Costruzione di carrozzerie e rimorchi</i>	8	8	—	—	18	11	112	112	138	131

segue TAV. 7 - **Addetti alle unità locali per categoria posizionale, sesso, ramo, classe, sottoclasse e categoria di attività economica**

N. Classificazione	RAMI, CLASSI, SOTTOCLASSI E CATEGORIE DI ATTIVITÀ ECONOMICA	IMPRENDITORI, TITOLARI, SOCI DI COOPERATIVA		FAMILIARI COADIUVANTI		DIRIGENTI, IMPIEGATI E CATEGORIE SPECIALI		OPERAI E ALTRI		TOTALE	
		MF	M	MF	M	MF	M	MF	M	MF	M
		353	<i>Costruzione di parti ed accessori per autoveicoli e rimorchi</i>	24	22	8	3	310	256	1.515	1.461
36	Industria della costruzione di altri mezzi di trasporto	423	409	35	23	3.625	2.859	13.706	13.609	17.789	16.900
361	<i>Costruzione navale, riparazione e manutenzione di navi</i>	406	393	31	20	2.710	2.215	12.068	12.007	15.215	14.635
361.1	<i>Cantieri navali per costruzioni metalliche</i>	167	164	15	10	2.050	1.678	8.258	8.222	10.490	10.074
361.2	<i>Picchettaggio, raschiatura, verniciatura e carenaggio natanti</i>	224	214	16	10	602	490	3.491	3.467	4.333	4.181
361.3	<i>Cantieri di demolizione di navi</i>	15	15	—	—	58	47	319	318	392	380
362	<i>Costruzione di materiale rotabile a scartamento normale e a scartamento ridotto per servizio pubblico</i>	3	3	2	1	107	93	419	415	531	512
362.1	<i>Costruzione di locomotive, elettrotreni, automotrici, tram e altro materiale da trazione</i>	2	2	—	—	107	93	413	409	522	504
362.2	<i>Riparazione di materiale rotabile ferroviario e tranviario</i>	1	1	2	1	—	—	6	6	9	8
363	<i>Costruzione e montaggio di cicli, motocicli e loro parti staccate</i>	9	8	2	2	381	213	124	96	516	319
363.1	<i>Costruzione e montaggio di cicli, motocicli e motoveicoli</i>	6	5	1	1	376	210	89	69	472	285
363.2	<i>Costruzione di accessori e di pezzi staccati per cicli, motocicli e ciclomotori</i>	3	3	1	1	5	3	35	27	44	34
364	<i>Costruzione e riparazione di aeronavi</i>	3	3	—	—	426	338	1.087	1.083	1.516	1.424
365	<i>Costruzione di altri mezzi di trasporto non altrove classificati</i>	2	2	—	—	1	—	8	8	11	10
37	Industria della costruzione di strumenti e di apparecchi di precisione, medico chirurgici, ottici ed affini; orologeria	512	490	77	42	295	180	737	561	1.621	1.273
371	<i>Costruzione e riparazione di strumenti di precisione, di apparecchi di misura e di controllo</i>	63	56	16	8	163	110	320	278	562	452
371.1	<i>Costruzione di contatori per gas, acqua ed altri liquidi, di apparecchi di misura, controllo e regolazione</i>	14	11	4	1	21	12	27	18	66	42
371.2	<i>Costruzione di strumenti per navigazione, idrologia, geofisica e meteorologia</i>	5	5	3	3	10	6	34	33	52	47
371.3	<i>Costruzione strumenti per disegno e calcolo; strumenti misura dimensionale di precisione; bilance analitiche di precisione; apparecchi per laboratorio e materiale didattico; di altri strumenti di precisione</i>	35	31	4	1	121	83	240	210	400	325
371.4	<i>Riparazione di strumenti scientifici e di precisione</i>	9	9	5	3	11	9	19	17	44	38
372	<i>Costruzione di apparecchi e materiale medico-chirurgico</i>	398	386	45	26	96	55	279	219	818	686
372.1	<i>Costruzione di apparecchi medici per diagnosi; di materiale medico-chirurgico e veterinario; di strumenti e apparecchi per odontoiatria</i>	35	32	—	—	74	45	131	115	240	192
372.2	<i>Costruzione di apparecchi per protesi ed ortopedia</i>	363	354	45	26	22	10	148	104	578	494
373	<i>Costruzione e riparazione di strumenti ottici e di apparecchiature fotografiche</i>	46	43	14	6	36	15	117	43	213	107
373.1	<i>Costruzione di armature per occhiali di qualsiasi tipo - montatura in serie di occhiali comuni</i>	19	17	5	2	30	14	97	25	151	58
373.2	<i>Costruzione di lenti e di strumenti ottici di precisione</i>	10	9	3	3	3	1	14	12	30	25
373.3	<i>Costruzione di apparecchiature fotografiche e cinematografiche</i>	5	5	1	—	1	—	2	2	9	7
373.4	<i>Riparazione di strumenti ottici e fotocinematografici</i>	12	12	5	1	2	—	4	4	23	17
374	<i>Costruzione di orologi e loro pezzi staccati</i>	5	5	2	2	—	—	21	21	28	28
4	Industrie manifatturiere alimentari, tessili, delle pelli e cuoio, dell'abbigliamento, del legno, mobilio e altre industrie manifatturiere	10.136	7.815	2.442	1.003	4.488	2.645	17.544	10.301	34.610	21.764
41	Industrie alimentari di base	1.763	1.421	821	328	1.147	697	3.203	2.028	6.934	4.474
411	<i>Industria dei grassi vegetali e animali</i>	241	219	54	23	416	259	535	477	1.246	978
411.1	<i>Produzione di margarina; idrogenazione e raffinazione senza impiego di solventi dei grassi vegetali e animali</i>	4	4	3	1	13	9	36	34	56	48
411.2	<i>Produzione di olio di oliva</i>	230	212	51	22	395	245	492	436	1.168	915
411.3	<i>Produzione di olio di semi e di frutti oleosi</i>	7	3	—	—	8	5	7	7	22	15
412	<i>Industria della macellazione del bestiame, preparazione e conservazione della carne</i>	234	210	35	17	69	51	275	239	613	517
412.1	<i>Macellazione del bestiame</i>	126	125	11	7	26	24	93	91	256	247
412.2	<i>Trasformazione industriale e conservazione della carne</i>	108	85	24	10	43	27	182	148	357	270
413	<i>Industria casearia</i>	22	21	15	6	149	108	323	304	509	439
413.1	<i>Trattamento igienico e conservazione del latte fresco</i>	7	6	3	1	112	86	260	248	382	341
413.2	<i>Trasformazione del latte</i>	15	15	12	5	37	22	63	56	127	98
414	<i>Industria della trasformazione e conservazione di frutta, ortaggi e funghi</i>	41	28	13	4	123	55	220	59	397	146
415	<i>Industria della lavorazione e conservazione del pesce e di altri prodotti alimentari marini</i>	56	25	2	1	114	61	163	30	335	117
416	<i>Industria della lavorazione delle granaglie</i>	65	53	8	2	5	4	11	8	89	67
416.1	<i>Molitura dei cereali</i>	62	50	8	2	5	4	11	8	86	64
416.2	<i>Pilatura, cernita ed altre lavorazioni di semi e granaglie</i>	3	3	—	—	—	—	—	—	3	3
417	<i>Industria delle paste alimentari</i>	226	114	146	60	105	66	464	227	941	467
418	<i>Industria dei prodotti amidacei</i>	4	2	—	—	—	—	4	1	8	3
419	<i>Industria della panificazione, pasticceria e biscotti</i>	874	749	548	215	166	93	1.208	683	2.796	1.740
419.1	<i>Produzione di pane</i>	655	567	428	177	79	34	648	459	1.810	1.237
419.2	<i>Produzione di pasticceria</i>	188	159	112	35	32	14	446	183	778	391
419.3	<i>Produzione di fette biscottate e biscotti</i>	31	23	8	3	55	45	114	41	208	112

segue TAV. 7 - Addetti alle unità locali per categoria posizionale, sesso, ramo, classe, sottoclasse e categoria di attività economica

N. Classificazione	RAMI, CLASSI, SOTTOCLASSI E CATEGORIE DI ATTIVITÀ ECONOMICA	IMPRENDITORI, TITOLARI, SOCI DI COOPERATIVA		FAMILIARI COADIUVANTI		DIRIGENTI, IMPIEGATI E CATEGORIE SPECIALI		OPERAI E ALTRI		TOTALE	
		MF	M	MF	M	MF	M	MF	M	MF	M
		42	Industrie dello zucchero, delle bevande, di altri prodotti alimentari e del tabacco	354	249	90	38	743	454	1.344	724
420	Industria della produzione e raffinazione dello zucchero	5	5	—	—	268	155	5	4	278	164
421	Industria del cacao, cioccolato, caramelle e gelati	77	60	37	14	125	77	704	283	943	434
421.1	Produzione del cacao, cioccolato e caramelle	31	27	10	3	123	77	686	275	850	382
421.2	Produzione di gelati	46	33	27	11	2	—	18	8	93	52
422	Industria dei prodotti alimentari per zootecnia	6	5	—	—	7	6	15	13	28	24
423	Industria di prodotti alimentari vari	211	133	38	20	256	158	390	241	895	552
423.1	Preparazione del caffè, di succedanei del caffè e del the	75	61	23	12	89	61	94	70	281	204
423.2	Produzione di estratti alimentari e prodotti affini	4	4	1	—	1	1	7	2	13	7
423.3	Produzione di dolcificanti, budini, creme da tavola e lieviti artificiali	4	4	1	—	151	84	247	143	403	231
423.4	Produzione specializzata di prodotti dietetici e alimenti per la prima infanzia	2	1	—	—	—	—	2	—	4	1
423.5	Produzione di prodotti alimentari non altrove classificati	122	60	12	8	15	12	39	26	188	106
423.6	Produzione di alimenti surgelati	4	3	1	—	—	—	1	—	6	3
424	Industria dell'alcool etilico, di acquaviti e liquori	32	25	7	—	33	16	46	31	118	72
424.1	Produzione di alcool etilico	—	—	—	—	—	—	—	—	—	—
424.2	Produzione di acquaviti	5	3	—	—	—	—	2	1	7	4
424.3	Produzione di liquori e di altre bevande alcoliche	27	22	7	—	33	16	44	30	111	68
425	Industria del vino	6	6	3	3	1	1	3	2	13	12
425.1	Produzione e conservazione di vini	1	1	1	1	—	—	—	—	2	2
425.2	Produzione di vini spumanti e di altri vini speciali	5	5	2	2	1	1	3	2	11	10
427	Industria della birra e del malto	—	—	—	—	24	20	75	68	99	88
428	Industria idrominerale e delle bevande analcoliche	17	15	5	1	29	21	106	82	157	119
428.1	Imbottigliamento di acque minerali naturali	6	6	—	—	20	15	74	56	100	77
428.2	Produzione di bevande analcoliche e di acque gassate	11	9	5	1	9	6	32	26	57	42
429	Industria del tabacco	—	—	—	—	—	—	—	—	—	—
429.1	Stagionatura, manipolazione, selezione e imbottimento delle foglie di tabacco	—	—	—	—	—	—	—	—	—	—
429.2	Lavorazione e confezione dei tabacchi	—	—	—	—	—	—	—	—	—	—
43	Industrie tessili	382	116	64	19	308	170	1.767	354	2.521	659
431	Industria laniera	9	1	1	—	—	—	—	—	10	1
431.1	Slanatura	—	—	—	—	—	—	—	—	—	—
431.2	Preparazione delle fibre di lana e assimilate	—	—	—	—	—	—	—	—	—	—
431.3	Filatura, ritorcitura della lana e delle fibre assimilate e preparazione in gomitioli e matasse	1	1	1	—	—	—	—	—	2	1
431.4	Tessitura della lana e delle altre fibre tessili col sistema laniero	8	—	—	—	—	—	—	—	8	—
431.5	Filatura-tessitura della lana e delle fibre assimilate	—	—	—	—	—	—	—	—	—	—
432	Industria cotoniera	11	11	1	—	117	81	713	216	842	308
432.1	Filatura, torcitura del cotone e delle fibre assimilate; produzione di cucirini	4	4	—	—	46	37	443	122	493	163
432.2	Tessitura del cotone e di altre fibre tessili col sistema cotoniero	3	3	1	—	6	3	—	—	10	6
432.3	Filatura-tessitura del cotone e delle fibre assimilate	4	4	—	—	65	41	270	94	339	139
433	Industria della seta e delle fibre chimiche assimilate	12	6	3	—	7	6	54	4	76	16
433.1	Preparazione, filatura e operazioni sulla seta e sulle fibre chimiche assimilate	5	1	1	—	—	—	8	—	14	1
433.2	Tessitura della seta e delle fibre chimiche assimilate	7	5	2	—	7	6	46	4	62	15
434	Industria della canapa, del lino, del ramiè e delle fibre dure	4	4	2	1	13	9	134	47	153	61
434.1	Macerazione e stigliatura della canapa e del lino	—	—	—	—	—	—	—	—	—	—
434.2	Preparazione alla filatura e filatura della canapa, del lino e ramiè e delle fibre dure; produzione di cucirini	1	1	—	—	5	2	21	15	27	18
434.3	Tessitura della canapa, del lino e ramiè e delle fibre dure	1	1	2	1	—	—	12	—	15	2
434.4	Filatura-tessitura della canapa, del lino e ramiè e delle fibre dure	2	2	—	—	8	7	101	32	111	41
435	Industria della juta	3	2	—	—	7	7	—	—	10	9
435.1	Filatura della juta, pura o mista ad altre fibre	3	2	—	—	7	7	—	—	10	9
435.2	Tessitura della juta	—	—	—	—	—	—	—	—	—	—
435.3	Filatura-tessitura della juta	—	—	—	—	—	—	—	—	—	—
436	Industria della maglia, maglieria e calze	271	49	42	13	110	38	653	31	1.076	131
436.1	Produzione di calze per uomo, donna e ragazzo	4	3	—	—	—	—	—	—	4	3
436.2	Produzione di tessuti a maglia	14	4	3	2	4	3	5	1	26	10
436.3	Produzione di altri articoli di maglieria	253	42	39	11	106	35	648	30	1.046	118
437	Industria del perfezionamento dei tessuti	14	9	4	—	32	18	74	13	124	40
438	Industria per la produzione di arazzi, tappeti, copripavimento, linoleum e tele cerate	8	3	3	1	2	—	12	12	25	16
438.1	Produzione arazzi, tappeti e moquettes di qualsiasi fibra	7	3	1	1	2	—	10	10	20	14
438.2	Produzione di linoleum e di altri copripavimento a base di prodotti tessili o di carta; di tele cerate e di altri tessuti intonacati	1	—	2	—	—	—	2	2	5	2
439	Altre industrie tessili	50	31	8	4	20	11	127	31	205	77
439.1	Produzione di feltri battuti	—	—	—	—	—	—	—	—	—	—
439.2	Produzione di stoffe non tessute, di murali e di stoffe a pelo lungo	5	2	—	—	1	—	2	—	8	2
439.3	Produzione di nastri, fettucce, stringhe, trecce, passamanerie di fibre tessili	3	2	3	2	—	—	1	1	7	5
439.4	Produzione di manufatti e tessuti elastici	1	1	—	—	—	—	1	—	2	1
439.5	Produzione di cordami e spaghi di qualsiasi tipo di fibra	6	6	1	—	1	1	14	12	22	19
439.6	Produzione di articoli tessili diversi	22	19	4	2	18	10	107	17	151	48

segue TAV. 7 - Addetti alle unità locali per categoria posizionale, sesso, ramo, classe, sottoclasse e categoria di attività economica

N. Classificazione	RAMI, CLASSI, SOTTOCLASSI E CATEGORIE DI ATTIVITÀ ECONOMICA	IMPRENDITORI, TITOLARI, SOCI DI COOPERATIVA		FAMILIARI COADIUVANTI		DIRIGENTI, IMPIEGATI E CATEGORIE SPECIALI		OPERAI E ALTRI		TOTALE	
		MF	M	MF	M	MF	M	MF	M	MF	M
439.7	Produzione di tubetti, rocchetti, navette, bobine, scardassi, fusi ecc. in fibra	2	1	—	—	—	—	2	1	4	2
439.8	Produzione di tulli, pizzi e merletti	6	—	—	—	—	—	—	—	6	—
439.9	Produzione di ricami	5	—	—	—	—	—	—	—	5	—
44	Industrie delle pelli e del cuoio	183	125	55	16	95	55	399	230	732	426
441	Concia e tintura delle pelli e del cuoio	47	39	7	2	56	42	231	195	341	278
442	Produzione di articoli in cuoio e affini	136	86	48	14	39	13	168	35	391	148
442.1	Produzione di marocchineria, articoli da viaggio e di articoli tecnici in cuoio	114	76	46	14	39	13	127	27	326	130
442.2	Produzione di guanti in pelle	22	10	2	—	—	—	41	8	65	18
45	Industrie delle calzature, di articoli d'abbigliamento e di biancheria per la casa	2.200	1.201	405	124	252	86	2.341	390	5.198	1.801
451	Produzione a macchina di calzature	30	20	15	4	12	6	158	63	215	93
451.1	Produzione a macchina di calzature e pantofole	21	14	11	4	11	6	130	56	173	80
451.2	Produzione di parti ed accessori per calzature	9	6	4	—	1	—	28	7	42	13
452	Produzione a mano e su misura di calzature	25	20	10	5	—	—	12	11	47	36
453	Confezione in serie di articoli di abbigliamento ed altre attività collegate	448	136	95	31	146	46	1.319	113	2.008	326
453.1	Confezione di articoli di vestiario in pelle	13	4	2	2	7	2	32	2	54	10
453.2	Confezione di vestiario esterno per donna, giovanetta e bambini	214	48	35	11	42	11	534	43	825	113
453.3	Confezione di vestiario esterno per uomo e ragazzo	45	22	10	2	45	18	272	41	372	83
453.4	Confezione di vestiario esterno di tipo speciale	44	22	10	5	37	13	283	22	374	62
453.5	Confezione di camicie e biancheria per uomo e ragazzo	15	3	9	—	—	—	18	—	42	3
453.6	Confezione di biancheria per donna e di corsetteria	46	8	9	4	8	1	141	1	204	14
453.7	Confezione di cappelli	12	6	1	—	—	—	8	—	21	6
453.8	Confezioni varie e accessorie per abbigliamento	30	19	15	6	7	1	31	4	83	30
453.9	Altre attività collegate all'industria dell'abbigliamento	29	4	4	1	—	—	—	—	33	5
454	Confezione su misura di vestiario e biancheria; modisterie	981	465	126	21	33	8	360	29	1.500	523
454.1	Confezione su misura di vestiario; modisterie	961	462	118	19	26	8	342	29	1.447	518
454.2	Confezione di biancheria su misura	20	3	8	2	7	—	18	—	53	5
455	Confezione di altri articoli tessili	527	467	111	45	40	21	242	124	920	657
455.1	Confezione di biancheria da casa e per l'arredamento	42	25	8	2	1	—	18	8	69	35
455.2	Produzione di articoli in materie tessili non altrove classificati	485	442	103	43	39	21	224	116	851	622
456	Confezione di pellicce	189	93	48	18	21	5	250	50	508	166
46	Industrie del legno e del mobile in legno	3.049	2.875	504	282	311	200	2.619	2.453	6.483	5.810
461	Segagione e preparazione industriale del legno	91	84	25	18	14	7	126	121	256	230
462	Produzione di prodotti semifiniti in legno	11	11	5	2	4	2	8	8	28	23
463	Produzione in serie di elementi di carpenteria, falegnameria e pavimenti in legno	1.804	1.766	203	134	147	101	1.269	1.241	3.423	3.242
463.1	Laboratori di falegnameria e carpenteria in legno	1.445	1.418	163	110	50	33	662	649	2.320	2.210
463.2	Produzione e/o posa in opera di falegnameria industriale per l'edilizia e di pavimenti in legno	232	226	30	18	35	23	284	276	581	543
463.3	Cantieri per carpenteria navale in legno	127	122	10	6	62	45	323	316	522	489
464	Costruzione di imballaggi in legno	73	66	40	20	22	15	202	173	337	274
465	Costruzione di altri oggetti in legno	353	277	106	53	28	15	234	200	721	545
465.1	Costruzione e riparazione di veicoli in legno e di parti in legno di autoveicoli	4	4	2	—	—	—	4	2	10	6
465.2	Costruzione di oggetti vari in legno	94	73	12	5	10	6	117	95	233	179
465.3	Laboratori di cornici e vetrai	255	200	92	48	18	9	113	103	478	360
466	Produzione di articoli in sughero, paglia, giunco e vimini; produzione di spazzole e pennelli	51	43	13	—	10	5	38	23	112	71
466.1	Produzione di articoli in sughero	6	6	2	—	2	—	1	—	11	6
466.2	Produzione di articoli in paglia, giunco e vimini	37	29	9	—	2	1	18	12	66	42
466.3	Produzione di spazzole, scope e pennelli	8	8	2	—	6	4	19	11	35	23
467	Industria del mobile e dell'arredamento in legno	666	628	112	55	86	55	742	687	1.606	1.425
467.1	Costruzione di mobili vari in legno	284	272	62	35	67	45	648	619	1.061	971
467.2	Costruzione di mobili e arredamenti in giunco, vimini, canne e simili	4	4	—	—	—	—	3	1	7	5
467.3	Produzione di materassi di ogni tipo	108	91	25	7	15	8	36	16	184	122
467.4	Lucidatura, laccatura e doratura di mobili e di altri oggetti in legno; restauro di mobili	270	261	25	13	4	2	55	51	354	327
47	Industrie della carta; stampa ed editoria	1.023	849	229	93	804	498	2.992	2.369	5.048	3.809
471	Produzione della pasta-carta, della carta e del cartone	44	41	9	4	32	22	308	244	393	311
472	Trasformazione della carta e del cartone, fabbricazione di articoli in carta, cartone e ovatta di cellulosa	91	70	28	13	215	132	706	562	1.040	777
473	Stampa e industrie affini	725	591	176	69	355	194	1.655	1.272	2.911	2.126
473.1	Stabilimenti per la stampa di giornali quotidiani	12	8	—	—	70	58	90	78	172	144
473.2	Altri stabilimenti di arti grafiche	542	459	139	60	204	101	1.272	1.027	2.157	1.647
473.3	Legatorie e rilegatorie	85	61	28	9	19	7	101	32	233	109
473.4	Industrie collegate alla stampa	86	63	9	—	62	28	192	135	349	226
474	Editoria	163	147	16	7	202	150	323	291	704	595
48	Industrie della gomma e dei manufatti di materie plastiche	547	470	98	36	602	379	1.943	1.298	3.190	2.183
481	Industria della gomma	69	47	9	3	151	72	345	188	574	310
481.1	Produzione di pneumatici	3	3	2	—	1	—	1	—	7	3
481.2	Produzione di altri articoli in gomma	66	44	7	3	150	72	344	188	567	307
482	Ricostruzione di pneumatici, vulcanizzazione e riparazione di pneumatici	96	89	23	11	24	11	89	88	232	199

segue TAV. 7 - Addetti alle unità locali per categoria posizionale, sesso, ramo, classe, sottoclasse e categoria di attività economica

N. Classificazione	RAMI, CLASSI, SOTTOCLASSI E CATEGORIE DI ATTIVITÀ ECONOMICA	IMPRENDITORI, TITOLARI, SOCI DI COOPERATIVA		FAMILIARI COADIUVANTI		DIRIGENTI, IMPIEGATI E CATEGORIE SPECIALI		OPERAI E ALTRI		TOTALE	
		MF	M	MF	M	MF	M	MF	M	MF	M
		483	<i>Industria dei prodotti delle materie plastiche</i>	382	334	66	22	427	296	1.509	1.022
49	Industrie manifatturiere diverse	635	509	176	67	226	106	936	455	1.973	1.137
491	<i>Produzione di oreficeria, argenteria, bigiotteria e taglio delle pietre preziose</i>	271	218	81	30	16	1	153	79	521	328
491.1	<i>Produzione di oreficeria, argenteria, bigiotteria e coniazione di monete e medaglie</i>	268	215	80	30	16	1	153	79	517	325
491.2	<i>Lavorazione di pietre dure e preziose per gioielleria e per uso industriale</i>	3	3	1	—	—	—	—	—	4	3
492	<i>Costruzione di strumenti musicali e relativi accessori</i>	7	7	—	—	—	—	2	—	9	7
493	<i>Laboratori fotografici e cinematografici</i>	172	143	49	20	56	15	202	115	479	293
493.1	<i>Sviluppo e stampa di films cinematografici</i>	—	—	—	—	—	—	—	—	—	—
493.2	<i>Produzione, sincronizzazione e doppiaggio di films</i>	3	3	—	—	7	3	1	1	11	7
493.3	<i>Laboratori fotografici</i>	169	140	49	20	49	12	201	114	468	286
494	<i>Costruzione di giochi, giocattoli e articoli sportivi</i>	63	44	8	3	87	47	268	114	426	208
494.1	<i>Costruzione di giochi</i>	9	8	—	—	5	4	14	14	28	26
494.2	<i>Costruzione di giocattoli e loro parti</i>	30	17	8	3	7	5	88	46	133	71
494.3	<i>Costruzione di articoli sportivi</i>	24	19	—	—	75	38	166	54	265	111
495	<i>Altre industrie manifatturiere non altrove classificate</i>	84	62	16	2	27	17	125	55	252	136
496	<i>Industria del confezionamento</i>	38	35	22	12	40	26	186	92	286	165
496.1	<i>Confezionamento di generi alimentari</i>	16	15	15	9	15	12	27	23	73	59
496.2	<i>Confezionamento di generi non alimentari</i>	22	20	7	3	25	14	159	69	213	106
5	Industrie delle costruzioni e delle installazioni di impianti per l'edilizia	11.395	11.143	849	550	2.594	1.808	18.737	18.578	33.575	32.079
50	Edilizia e genio civile	11.395	11.143	849	550	2.594	1.808	18.737	18.578	33.575	32.079
501	<i>Costruzioni edili - restauro e manutenzione di fabbricati</i>	6.980	6.834	448	325	1.790	1.282	13.932	13.836	23.150	22.277
501.1	<i>Costruzioni d'immobili per abitazione ed altri usi</i>	6.713	6.574	419	305	1.695	1.222	13.463	13.368	22.290	21.469
501.2	<i>Attività ausiliarie delle costruzioni</i>	267	260	29	20	95	60	469	468	860	808
502	<i>Genio civile</i>	412	397	30	21	437	331	2.658	2.635	3.537	3.384
502.1	<i>Costruzione di strade e lavori in terra</i>	344	333	25	17	297	220	1.808	1.786	2.474	2.356
502.2	<i>Costruzione di opere specializzate</i>	68	64	5	4	140	111	850	849	1.063	1.028
503	<i>Installazione di impianti per l'edilizia</i>	2.173	2.098	265	139	323	171	1.723	1.693	4.484	4.101
503.1	<i>Installazione di impianti di riscaldamento, di condizionamento, idrico-sanitari e di distribuzione di gas e di acqua calda</i>	1.383	1.345	167	92	223	120	1.181	1.170	2.954	2.727
503.2	<i>Installazione di impianti elettrici per l'edilizia</i>	790	753	98	47	100	51	542	523	1.530	1.374
504	<i>Attività di finiture dell'edilizia</i>	1.830	1.814	106	65	44	24	424	414	2.404	2.317
6	Commercio, pubblici esercizi e alberghi; riparazioni di beni di consumo e di veicoli	65.943	42.288	30.138	10.879	24.152	11.271	33.588	21.252	153.821	85.690
6A	Commercio, pubblici esercizi e alberghi	60.605	37.130	29.383	10.486	23.666	10.980	30.135	17.851	143.789	76.447
61	Commercio all'ingrosso	6.015	5.047	1.812	726	9.303	5.485	6.795	5.364	23.925	16.622
611	<i>Commercio all'ingrosso di materie prime agricole, di animali vivi, di materie prime tessili e di semilavorati</i>	660	537	237	80	444	279	750	402	2.091	1.298
611.1	<i>Commercio all'ingrosso di cereali e legumi secchi</i>	41	35	14	6	57	39	108	89	220	169
611.2	<i>Commercio all'ingrosso di sementi, foraggi, piante officinali e semi oleosi</i>	17	13	7	4	2	2	7	5	33	24
611.3	<i>Commercio all'ingrosso di sostanze fertilizzanti, concimi ed altri prodotti chimici per l'agricoltura</i>	31	25	9	3	41	20	22	21	103	69
611.4	<i>Commercio all'ingrosso di fiori e piante</i>	532	428	202	65	328	210	594	270	1.656	973
611.5	<i>Commercio all'ingrosso di animali vivi</i>	15	15	2	1	2	1	4	4	23	21
611.6	<i>Commercio all'ingrosso di fibre tessili gregge e semilavorate</i>	4	3	—	—	11	6	3	3	18	12
611.7	<i>Commercio all'ingrosso di cuoio e pelli gregge e lavorate</i>	10	9	1	—	2	1	10	10	23	20
611.8	<i>Commercio all'ingrosso di pelli gregge e conciate per pellicceria</i>	8	8	2	1	1	—	—	—	11	9
611.9	<i>Commercio all'ingrosso di tabacco greggio</i>	2	1	—	—	—	—	2	—	4	1
612	<i>Commercio all'ingrosso di combustibili; di minerali e prodotti chimici per l'industria</i>	311	270	35	18	1.337	823	788	763	2.471	1.874
612.1	<i>Commercio all'ingrosso di prodotti petroliferi e lubrificanti</i>	126	113	11	5	503	357	545	533	1.185	1.008
612.2	<i>Commercio all'ingrosso di combustibili solidi</i>	34	30	2	1	102	63	27	23	165	117
612.3	<i>Commercio all'ingrosso di metalli ferrosi semilavorati</i>	66	59	10	5	541	299	140	139	757	502
612.4	<i>Commercio all'ingrosso di minerali</i>	15	8	—	—	7	2	—	—	22	10
612.5	<i>Commercio all'ingrosso di metalli non ferrosi e prodotti semilavorati</i>	23	21	3	2	62	33	30	29	118	85
612.6	<i>Commercio all'ingrosso di prodotti chimici industriali, oli e grassi industriali di origine vegetale e animale; di gomma greggia</i>	47	39	9	5	122	69	46	39	224	152
613	<i>Commercio all'ingrosso di legname, di materiale da costruzione e di articoli per installazione</i>	542	484	137	47	690	420	604	589	1.973	1.540
613.1	<i>Commercio all'ingrosso di legname, semilavorati in legno e legno artificiale</i>	110	101	28	11	102	66	105	103	345	281
613.2	<i>Commercio all'ingrosso di materiali da costruzione</i>	322	284	94	33	310	168	380	372	1.106	857
613.3	<i>Commercio all'ingrosso di articoli per installazioni</i>	102	94	15	3	251	161	99	95	467	353
613.4	<i>Commercio all'ingrosso di vetro piano</i>	8	5	—	—	27	25	20	19	55	49
614	<i>Commercio all'ingrosso di macchine, attrezzature e veicoli</i>	493	436	82	38	1.762	1.165	552	523	2.889	2.162
614.1	<i>Commercio all'ingrosso di macchine utensili per metallo, legno, plastica e pietra</i>	42	36	7	5	106	55	23	22	178	118
614.2	<i>Commercio all'ingrosso di macchine per costruzioni edili</i>	19	16	2	1	42	21	18	18	81	56

segue TAV. 7 - Addetti alle unità locali per categoria posizionale, sesso, ramo, classe, sottoclasse e categoria di attività economica

N. Classificazione	RAMI, CLASSI, SOTTOCLASSI E CATEGORIE DI ATTIVITÀ ECONOMICA	IMPRENDITORI, TITOLARI, SOCI DI COOPERATIVA		FAMILIARI COADIUVANTI		DIRIGENTI, IMPIEGATI E CATEGORIE SPECIALI		OPERAI E ALTRI		TOTALE	
		MF	M	MF	M	MF	M	MF	M	MF	M
		614.3	Commercio all'ingrosso di macchine per l'industria tessile; di macchine da cucire e per maglieria	2	2	1	—	3	2	—	—
614.4	Commercio all'ingrosso di macchine e attrezzature per ufficio	53	47	1	1	480	378	77	69	611	495
614.5	Commercio all'ingrosso di altre macchine, utensileria e attrezzature per l'industria, il commercio e la navigazione	275	244	50	21	639	376	181	173	1.145	814
614.6	Commercio all'ingrosso di macchine, accessori e attrezzi agricoli, compresi i trattori	15	14	4	1	46	38	37	34	102	87
614.7	Commercio all'ingrosso di veicoli e accessori	87	77	17	9	446	295	216	207	766	588
615	<i>Commercio all'ingrosso di mobili, elettrodomestici, apparecchi radio-televisivi, casalinghi e ferramenta</i>	484	407	114	45	823	482	399	361	1.820	1.295
615.1	Commercio all'ingrosso di mobili in legno, metallo e materie sintetiche	47	42	17	5	21	9	23	17	108	73
615.2	Commercio all'ingrosso di articoli in ferro ed in altri metalli	64	54	16	9	118	78	67	66	265	207
615.3	Commercio all'ingrosso di apparecchi radio-televisivi, strumenti musicali, dischi e relativi accessori	37	33	4	3	96	64	24	20	161	120
615.4	Commercio all'ingrosso di materiali radioelettrici, telefonici e televisivi	76	61	12	3	202	113	86	84	376	261
615.5	Commercio all'ingrosso di apparecchi elettrodomestici	85	72	21	7	142	76	68	61	316	216
615.6	Commercio all'ingrosso di porcellane, vetrerie e casalinghi	104	85	33	13	143	77	73	62	353	237
615.7	Commercio all'ingrosso di vernici e colori	41	34	10	5	67	44	36	31	154	114
615.8	Commercio all'ingrosso di carte da parati e stucchi	19	17	1	—	30	18	10	10	60	45
615.9	Commercio all'ingrosso di mobili ed oggetti di arredamento in canna, vimini, giunco, sughero e paglia	11	9	—	—	4	3	12	10	27	22
616	<i>Commercio all'ingrosso di prodotti tessili, di abbigliamento, di calzature e articoli in cuoio e pelli</i>	389	290	109	49	489	214	274	125	1.261	678
616.1	Commercio all'ingrosso di vestiario, di cappelli, di ombrelli e accessori di abbigliamento	148	106	38	18	189	64	109	37	484	225
616.2	Commercio all'ingrosso di pellicce	24	20	—	—	16	9	10	9	50	38
616.3	Commercio all'ingrosso di tessuti per l'abbigliamento e l'arredamento	38	29	13	3	77	43	23	17	151	92
616.4	Commercio all'ingrosso di camicie, biancheria per uso personale, maglieria e simili	50	37	16	9	58	33	58	15	182	94
616.5	Commercio all'ingrosso di articoli per merceria e per passamaneria	39	28	13	4	58	20	6	—	116	52
616.6	Commercio all'ingrosso di calzature ed accessori per calzature	35	28	9	3	39	19	28	15	111	65
616.7	Commercio all'ingrosso di pelletterie	25	18	8	4	11	4	13	9	57	35
616.8	Commercio all'ingrosso di articoli tessili per la casa e di tappeti e materassi	30	24	12	8	41	22	27	23	110	77
617	<i>Commercio all'ingrosso di prodotti alimentari, bevande e tabacco</i>	2.400	2.022	927	385	2.433	1.463	2.761	2.132	8.521	6.002
617.1	Commercio all'ingrosso di prodotti ortofruttili freschi, congelati e surgelati	761	621	373	138	458	229	966	544	2.558	1.532
617.2	Commercio all'ingrosso di carni fresche, congelate, surgelate e di salumi, pollame, selvaggina e uova	157	134	53	18	120	55	144	114	474	321
617.3	Commercio all'ingrosso di latte, burro e formaggi	172	154	78	25	433	372	202	201	885	752
617.4	Commercio all'ingrosso di oli e grassi alimentari	118	95	33	16	75	43	97	88	323	242
617.5	Commercio all'ingrosso di bevande alcoliche ed analcoliche, di alcool per liquori ed aceto	405	342	171	85	391	170	540	464	1.507	1.061
617.6	Commercio all'ingrosso di caffè, the, cacao e spezie	56	49	12	5	110	81	40	34	218	169
617.7	Commercio all'ingrosso di prodotti ittici, freschi, surgelati e comunque conservati	144	125	35	25	166	90	180	160	525	400
617.8	Commercio all'ingrosso specializzato di altri prodotti alimentari non altrove classificati e generi di monopolio	316	279	103	40	326	218	255	210	1.000	747
617.9	Commercio all'ingrosso despecializzato	271	223	69	33	354	205	337	317	1.031	778
618	<i>Commercio all'ingrosso di prodotti farmaceutici, sanitari, di bellezza e di detersivi</i>	256	204	46	20	703	309	282	165	1.287	698
618.1	Commercio all'ingrosso di prodotti farmaceutici	43	35	5	2	234	95	167	88	449	220
618.2	Commercio all'ingrosso di strumenti ed apparecchi sanitari	82	67	5	1	133	48	39	28	259	144
618.3	Commercio all'ingrosso di articoli di profumeria	81	60	17	10	148	90	53	29	299	189
618.4	Commercio all'ingrosso di saponi, detersivi, prodotti per la lucidatura e simili	50	42	19	7	188	76	23	20	280	145
619	<i>Commercio all'ingrosso di altri prodotti non alimentari</i>	480	397	125	44	622	330	385	304	1.612	1.075
619.1	Commercio all'ingrosso di carta, cartone e articoli di cartoleria	130	107	37	14	148	71	74	60	389	252
619.2	Commercio all'ingrosso di libri	37	27	16	8	64	38	31	26	148	99
619.3	Commercio all'ingrosso di articoli per fotografia, cinematografia, ottica e di strumenti scientifici	38	33	1	—	82	56	9	8	130	97
619.4	Commercio all'ingrosso di orologi e di articoli di gioielleria	60	53	15	4	63	29	6	3	144	89
619.5	Commercio all'ingrosso di giocattoli	37	31	15	2	46	19	59	24	157	76
619.6	Commercio all'ingrosso di articoli sportivi	29	24	4	1	26	11	16	8	75	44
619.7	Commercio all'ingrosso di prodotti non alimentari non altrove classificati	149	122	37	15	193	106	190	175	569	418
62	Commercio all'ingrosso di materiali vari da recupero	237	208	54	36	21	8	125	118	437	370
621	<i>Commercio all'ingrosso di rottami metallici</i>	141	129	28	21	10	3	91	87	270	240
622	<i>Commercio all'ingrosso di altri prodotti di raccolta</i>	96	79	26	15	11	5	34	31	167	130
63	Intermediari del commercio	3.946	3.541	535	142	818	364	228	187	5.527	4.234
631	<i>Intermediari del commercio di materie prime agricole, di animali vivi, di materie prime tessili e di semilavorati</i>	37	35	6	1	7	3	4	4	54	43

segue TAV. 7 - Addetti alle unità locali per categoria posizionale, sesso, ramo, classe, sottoclasse e categoria di attività economica

N. Classificazione	RAMI, CLASSI, SOTTOCLASSI E CATEGORIE DI ATTIVITÀ ECONOMICA	IMPRENDITORI, TITOLARI, SOCI DI COOPERATIVA		FAMILIARI COADIUVANTI		DIRIGENTI, IMPIEGATI E CATEGORIE SPECIALI		OPERAI E ALTRI		TOTALE	
		MF	M	MF	M	MF	M	MF	M	MF	M
632	Intermediari del commercio di combustibili, minerali e prodotti chimici per la tecnica e l'industria	131	116	13	2	75	42	4	2	223	162
633	Intermediari del commercio di legname e materiale da costruzione	134	114	20	6	33	13	8	8	195	141
634	Intermediari del commercio di macchine e materiale per l'industria, il commercio, la navigazione e l'agricoltura e di veicoli	508	462	69	16	174	67	34	23	785	568
635	Intermediari del commercio di mobili, articoli per la casa e ferramenta	277	228	32	7	27	5	13	10	349	250
636	Intermediari del commercio di prodotti tessili, di abbigliamento, di calzature e articoli in cuoio	545	484	67	18	46	14	32	22	690	538
637	Intermediari del commercio di prodotti alimentari, bevande e tabacco	907	861	129	34	186	87	38	36	1.260	1.018
638	Intermediari del commercio specializzato di altri prodotti	1.195	1.051	170	48	215	112	63	54	1.643	1.265
639	Intermediari del commercio di prodotti diversi, attività associate senza prevalenza	212	190	29	10	55	21	32	28	328	249
64	Commercio al minuto di prodotti alimentari, di articoli di abbigliamento, di arredamento e per la casa; farmacie	30.592	16.322	15.502	5.250	6.590	2.105	8.441	3.905	61.125	27.582
641	Commercio al minuto di prodotti ortofrutticoli e lattiero caseari; di carne, pesce e pasticceria	11.826	6.782	6.948	2.225	777	272	3.141	1.652	22.692	10.931
641.1	Commercio al minuto di frutta, legumi e patate	2.814	1.367	1.535	586	74	14	171	55	4.594	2.022
641.2	Commercio al minuto di latte e prodotti lattiero caseari	747	263	319	129	31	15	68	36	1.165	443
641.3	Commercio al minuto di carni bovine, ovine, caprine e suine fresche e congelate	2.256	1.878	1.378	313	101	52	523	429	4.258	2.672
641.4	Commercio al minuto di carni equine	30	18	27	9	—	—	4	4	61	31
641.5	Commercio al minuto di pesci, crostacei e molluschi	704	374	311	106	42	16	103	64	1.160	560
641.6	Commercio al minuto di pollame, selvaggina e uova	483	253	288	106	12	3	54	22	837	384
641.7	Commercio al minuto di pane, con e senza annesso forno e con eventuale annessa vendita di prodotti alimentari e non alimentari	1.907	1.046	1.283	422	182	50	1.236	645	4.608	2.163
641.8	Commercio al minuto di pasticceria, dolci e di confetteria	686	447	440	134	76	22	468	199	1.670	802
641.9	Commercio al minuto di prodotti alimentari vari	2.199	1.136	1.367	420	259	100	514	198	4.339	1.854
642	Commercio al minuto di bevande, oli e di altri prodotti alimentari non altrove classificati; tabaccherie	5.092	2.359	2.829	1.066	788	300	1.545	631	10.254	4.356
642.1	Commercio al minuto di bevande e olio	621	455	273	89	120	50	158	110	1.172	704
642.2	Commercio al minuto di prodotti del tabacco e altri generi di monopolio	1.151	461	840	371	63	20	49	15	2.103	867
642.3	Commercio al minuto specializzato di altri prodotti alimentari	448	244	224	77	54	20	135	45	861	386
642.4	Commercio al minuto alimentare despecializzato	2.872	1.199	1.492	529	551	210	1.203	461	6.118	2.399
643	Farmacie	495	321	336	123	1.024	239	285	71	2.140	754
644	Commercio al minuto di articoli sanitari e di prodotti di bellezza	954	397	309	122	266	76	196	64	1.725	659
644.1	Commercio al minuto di strumenti ed articoli medicali, chirurgici ed ortopedici	131	85	42	13	93	30	53	24	319	152
644.2	Erboristerie	63	29	13	6	12	4	14	5	102	44
644.3	Commercio al minuto di profumeria, saponi, prodotti per toiletta e per l'igiene della persona	544	148	166	54	106	14	96	6	912	222
644.4	Commercio al minuto di colori e vernici	216	135	88	49	55	28	33	29	392	241
645	Commercio al minuto di articoli di abbigliamento	5.739	2.344	2.157	704	1.591	358	1.147	166	10.634	3.572
645.1	Commercio al minuto di confezioni per uomo e ragazzo	1.085	683	466	155	560	171	331	55	2.442	1.064
645.2	Commercio al minuto di confezioni per donna e ragazza	1.565	478	511	173	511	73	405	59	2.992	783
645.3	Commercio al minuto di confezioni per bambini	265	58	91	31	66	1	60	2	482	92
645.4	Commercio al minuto di stoffe per abbigliamento	264	165	129	43	194	55	54	11	641	274
645.5	Commercio al minuto di biancheria, camicie, cappelli, ombrelli	1.220	589	540	181	148	41	153	18	2.061	829
645.6	Commercio al minuto di merceria e ricami	1.279	341	387	113	83	8	89	12	1.838	474
645.7	Commercio al minuto di pellicce e di pelli per pellicceria	61	30	33	8	29	9	55	9	178	56
646	Commercio al minuto di calzature e pelletteria	1.455	825	694	223	556	104	467	51	3.172	1.203
646.1	Commercio al minuto di calzature e articoli per calzolerie	1.003	573	478	157	417	85	338	37	2.236	852
646.2	Commercio al minuto di articoli di pelletteria e da viaggio	452	252	216	66	139	19	129	14	936	351
647	Commercio al minuto di tessuti per arredamento	437	247	184	59	120	53	75	36	816	395
647.1	Commercio al minuto di tessuti per arredamento e tappeti	226	126	93	28	75	33	54	32	448	219
647.2	Commercio al minuto di biancheria da tavola e da casa	211	121	91	31	45	20	21	4	368	176
648	Commercio al minuto di mobili, apparecchi e materiali per la casa	3.259	2.283	1.608	564	1.047	511	1.260	997	7.174	4.355
648.1	Commercio al minuto di mobili in legno, vimini, canne, giunchi e materassi	916	705	493	196	348	154	611	529	2.368	1.584
648.2	Commercio al minuto di articoli casalinghi, di ceramica e vetreria	646	339	284	90	111	43	133	56	1.174	528
648.3	Commercio al minuto di apparecchi elettrodomestici, macchine da cucire e per maglieria	575	428	333	101	230	112	229	187	1.367	828
648.4	Commercio al minuto di apparecchi radio, di televisori, di giradischi, di registratori e dischi; articoli di illuminazione	492	346	203	64	173	82	138	101	1.006	593
648.5	Commercio al minuto di semilavorati in legno, sughero, vimini e articoli in plastica	81	53	30	8	21	13	25	17	157	91
648.6	Commercio al minuto di ferramenta e casseforti	486	368	238	92	156	104	120	103	1.000	667
648.7	Commercio al minuto di articoli diversi per uso domestico	63	44	27	13	8	3	4	4	102	64

segue TAV. 7 - Addetti alle unità locali per categoria posizionale, sesso, ramo, classe, sottoclasse e categoria di attività economica

N. Classificazione	RAMI, CLASSI, SOTTOCLASSI E CATEGORIE DI ATTIVITÀ ECONOMICA	IMPRENDITORI, TITOLARI, SOCI DI COOPERATIVA		FAMILIARI COADIUVANTI		DIRIGENTI, IMPIEGATI E CATEGORIE SPECIALI		OPERAI E ALTRI		TOTALE	
		MF	M	MF	M	MF	M	MF	M	MF	M
649	Commercio al minuto di carte da parati, di rivestimenti e apparecchi igienico-sanitari, strumenti musicali, di articoli da regalo e oggetti d'arte	1.335	764	437	164	421	192	325	237	2.518	1.357
649.1	Commercio al minuto di carta da parati e stucchi	62	45	19	7	44	22	34	32	159	106
649.2	Commercio al minuto di articoli igienico-sanitari e da costruzione	263	202	100	41	236	118	198	179	797	540
649.3	Commercio al minuto di strumenti musicali, spartiti ed accessori	43	33	19	9	7	2	6	4	75	48
649.4	Commercio al minuto di articoli da regalo; chincaglieria e bigiotteria	556	258	178	62	65	13	54	6	853	339
649.5	Commercio al minuto di articoli di antiquariato, di oggetti d'arte e di culto, decorazioni	411	226	121	45	69	37	33	16	634	324
65	Commercio al minuto di veicoli, natanti, carburanti, libri ed articoli vari	7.347	4.793	2.798	1.021	4.343	1.733	2.552	2.103	17.040	9.650
651	Commercio al minuto di automobili, motocicli e natanti	995	854	248	97	1.196	709	1.033	999	3.472	2.659
651.1	Commercio al minuto di autoveicoli	342	311	53	15	700	423	629	615	1.724	1.364
651.2	Commercio al minuto di cicli e motocicli	153	126	51	19	61	35	45	39	310	219
651.3	Commercio al minuto di pezzi staccati ed accessori di autoveicoli, motocicli e cicli	345	300	120	56	344	208	309	301	1.118	865
651.4	Commercio di natanti ed accessori	155	117	24	7	91	43	50	44	320	211
652	Commercio al minuto di carburanti e lubrificanti	1.001	832	430	131	89	63	531	507	2.051	1.533
653	Commercio al minuto di libri, giornali, articoli da cancelleria e forniture per ufficio	1.691	835	680	253	448	182	299	174	3.118	1.444
653.1	Commercio al minuto di libri nuovi e usati	287	169	72	30	145	64	70	29	574	292
653.2	Commercio al minuto di quotidiani e periodici	781	339	382	151	48	15	54	24	1.265	529
653.3	Commercio al minuto di articoli di cancelleria e forniture per ufficio	464	191	160	51	107	42	63	20	794	304
653.4	Commercio al minuto di mobili per ufficio, di macchine e attrezzature per ufficio	118	109	57	18	134	59	111	100	420	286
653.5	Commercio al minuto di francobolli per filatelici, numismatica ed altri articoli da collezione	41	27	9	3	14	2	1	1	65	33
654	Commercio al minuto di altri articoli non altrove classificati	3.481	2.146	1.402	523	687	311	564	337	6.134	3.317
654.1	Commercio al minuto di materiale per ottica, fotografia, cinematografia e strumenti di precisione	498	384	219	74	156	86	100	67	973	611
654.2	Commercio al minuto di orologi, di articoli di gioielleria e d'argenteria	681	452	347	115	156	63	91	41	1.275	671
654.3	Commercio al minuto di giocattoli	367	174	128	50	44	12	55	11	594	247
654.4	Commercio al minuto di articoli sportivi, armi e munizioni	387	270	161	55	97	40	70	31	715	396
654.5	Commercio al minuto di fiori e piante	691	281	248	92	24	9	60	27	1.023	409
654.6	Commercio al minuto di animali vivi e forniture per animali	100	57	30	15	3	1	3	1	136	74
654.7	Commercio al minuto di macchine e attrezzature e prodotti per l'agricoltura e il giardinaggio	240	175	112	54	46	18	77	67	475	314
654.8	Commercio al minuto di combustibili	286	209	91	38	40	23	38	35	455	305
654.9	Altri commerci al minuto specializzati	231	144	66	30	121	59	70	57	488	290
655	Commercio al minuto di articoli di occasione	111	75	24	11	2	2	10	10	147	98
656	Commercio al minuto di prodotti diversi, con prevalenza di prodotti non alimentari	68	51	14	6	1.921	466	115	76	2.118	599
656.1	Grandi magazzini	11	9	1	1	1.898	456	92	63	2.002	529
656.2	Altri commerci al minuto despecializzati	57	42	13	5	23	10	23	13	116	70
66	Pubblici esercizi ed esercizi alberghieri	12.468	7.219	8.682	3.311	2.591	1.285	11.994	6.174	35.735	17.989
661	Ristoranti	3.351	2.013	2.832	1.073	468	228	2.566	1.499	9.217	4.813
662	Bar con e senza spettacolo	5.299	3.174	3.376	1.304	588	346	1.786	1.198	11.049	6.022
664	Mense	92	47	12	3	183	97	1.694	530	1.981	677
665	Esercizi alberghieri propriamente detti	2.833	1.595	2.200	829	1.048	498	5.004	2.557	11.085	5.479
665.1	Alberghi e motel con ristorante; locande	1.530	916	1.123	411	745	388	3.893	2.216	7.291	3.931
665.2	Alberghi senza ristorante	222	128	113	46	109	55	307	143	751	372
665.3	Pensioni	1.081	551	964	372	194	55	804	198	3.043	1.176
666	Vagoni letto e vagoni ristorante	—	—	—	—	28	28	93	93	121	121
667	Esercizi alberghieri complementari	893	390	262	102	276	88	851	297	2.282	877
667.1	Ostelli della gioventù e rifugi alpini	8	6	—	—	3	2	8	4	19	12
667.2	Campeggi e caravaning	173	121	115	43	58	28	120	73	466	265
667.3	Centri di vacanze e case per vacanze	24	16	6	3	20	7	86	39	136	65
667.4	Colonie, case di riposo, alloggi ammobiliati per turisti, altri esercizi alberghieri complementari	688	247	141	56	195	51	637	181	1.661	535
6B	Riparazioni di beni di consumo e di veicoli	5.338	5.158	755	393	486	291	3.453	3.401	10.032	9.243
67	Riparazioni di beni di consumo e di veicoli	5.338	5.158	755	393	486	291	3.453	3.401	10.032	9.243
671	Riparazioni di autoveicoli e biciclette	3.427	3.353	501	310	352	211	2.976	2.947	7.256	6.821
671.1	Riparazioni di autoveicoli	2.051	2.001	319	188	284	175	1.874	1.854	4.528	4.218
671.2	Riparazioni di carrozzerie di autoveicoli	1.109	1.089	135	90	64	33	1.023	1.014	2.331	2.226
671.3	Riparazioni di motoveicoli e biciclette	267	263	47	32	4	3	79	79	397	377
672	Riparazioni di calzature e articoli in cuoio	617	589	68	20	1	1	36	30	722	640
673	Riparazioni di elettrodomestici, radio, televisori, giradischi e fonografi	683	669	80	27	56	31	207	199	1.026	926
674	Riparazioni di orologi e gioiellerie	189	177	43	16	8	5	11	9	251	207
675	Riparazioni non altrove classificate	422	370	63	20	69	43	223	216	777	649
7	Trasporti e comunicazioni	8.222	7.798	832	375	27.388	20.212	37.271	36.397	73.713	64.782
71	Ferrovie	27	24	—	—	3.517	3.040	10.061	9.649	13.605	12.713
710	Ferrovie	27	24	—	—	3.517	3.040	10.061	9.649	13.605	12.713

segue TAV. 7 - Addetti alle unità locali per categoria posizionale, sesso, ramo, classe, sottoclasse e categoria di attività economica

N. Classificazione	RAMI, CLASSI, SOTTOCLASSI E CATEGORIE DI ATTIVITÀ ECONOMICA	IMPRENDITORI, TITOLARI, SOCI DI COOPERATIVA		FAMILIARI COADIUVANTI		DIRIGENTI, IMPIEGATI E CATEGORIE SPECIALI		OPERAI E ALTRI		TOTALE	
		MF	M	MF	M	MF	M	MF	M	MF	M
		710.1	Ferrovie dello Stato	—	—	—	—	3.466	3.007	9.590	9.265
710.2	Ferrovie in concessione	1	1	—	—	19	17	31	31	51	49
710.3	Servizi ausiliari delle ferrovie, in appalto	26	23	—	—	32	16	440	353	498	392
72	Altri trasporti terrestri	5.251	5.044	548	234	2.726	2.239	8.025	7.982	16.550	15.499
721	Metropolitane, tranvie e servizi regolari d'autobus	10	10	—	—	1.382	1.308	5.526	5.519	6.918	6.837
722	Trasporti su strada di viaggiatori	1.295	1.280	33	23	12	2	97	97	1.437	1.402
723	Trasporti su strada di merci	3.940	3.748	515	211	1.199	803	1.851	1.817	7.505	6.579
724	Trasporti per condotta	—	—	—	—	77	71	210	210	287	281
725	Trasporti con impianti a fune	6	6	—	—	56	55	341	339	403	400
73	Trasporti fluviali, lacuali e lagunari	14	12	3	—	—	—	4	4	21	16
730	Trasporti fluviali, lacuali e lagunari	14	12	3	—	—	—	4	4	21	16
74	Trasporti marittimi e cabotaggio	270	251	6	1	2.714	1.998	4.463	4.426	7.453	6.676
741	Trasporti marittimi internazionali	216	206	6	1	2.519	1.850	4.285	4.248	7.026	6.305
742	Trasporti marittimi in navigazione di cabotaggio	54	45	—	—	195	148	178	178	427	371
75	Trasporti aerei	1	1	—	—	65	41	1	1	67	43
750	Trasporti aerei	1	1	—	—	65	41	1	1	67	43
76	Attività connesse ai trasporti	983	916	110	56	3.630	3.019	9.601	9.524	14.324	13.515
761	Attività connesse ai trasporti terrestri	508	461	83	40	1.118	1.029	682	676	2.391	2.206
762	Attività connesse ai trasporti di navigazione interna	13	12	—	—	13	7	27	27	53	46
762.1	Attività complementari ai trasporti di navigazione interna	5	5	—	—	9	5	26	26	40	36
762.2	Servizi ausiliari dei trasporti di navigazione interna	8	7	—	—	4	2	1	1	13	10
763	Attività connesse ai trasporti marittimi ed al cabotaggio	457	438	27	16	2.348	1.848	8.773	8.703	11.605	11.005
763.1	Attività complementari ai trasporti marittimi	236	227	12	7	811	595	1.779	1.763	2.838	2.592
763.2	Servizi ausiliari dei trasporti marittimi	221	211	15	9	1.537	1.253	6.994	6.940	8.767	8.413
764	Attività connesse ai trasporti aerei	5	5	—	—	151	135	119	118	275	258
764.1	Attività complementari ai trasporti aerei	1	1	—	—	75	61	119	118	195	180
764.2	Servizi ausiliari dei trasporti aerei	4	4	—	—	76	74	—	—	80	78
77	Agenzie di viaggio, intermediari dei trasporti, magazzini di custodia e deposito	1.660	1.540	163	84	4.720	3.290	2.997	2.904	9.540	7.818
771	Agenzie di viaggio	168	135	33	17	902	468	127	122	1.230	742
772	Intermediari dei trasporti	1.383	1.306	73	34	3.210	2.325	2.219	2.155	6.885	5.820
772.1	Servizi di portabagagli, carico, scarico e facchinaggio	662	634	1	1	353	304	2.027	1.981	3.029	2.920
772.2	Spedizionieri e agenzie di operazioni doganali	721	672	72	33	2.871	2.021	192	174	3.856	2.900
773	Magazzini di custodia e deposito e frigoriferi	109	99	57	33	608	497	651	627	1.425	1.256
773.1	Magazzini di custodia e deposito	101	91	57	33	591	484	611	593	1.360	1.201
773.2	Magazzini frigoriferi per conto terzi	8	8	—	—	17	13	40	34	65	55
79	Comunicazioni	16	10	2	—	10.016	6.585	2.119	1.907	12.153	8.502
790	Comunicazioni	16	10	2	—	10.016	6.585	2.119	1.907	12.153	8.502
790.1	Amministrazione delle poste e telecomunicazioni	1	—	—	—	7.811	5.229	398	219	8.210	5.448
790.2	Servizi postelegrafonici, in appalto o in concessione	6	6	1	—	17	15	23	23	47	44
790.3	Servizi telefonici di Stato, servizi telefonici in appalto o in concessione e servizi di telecomunicazione in concessione	9	4	1	—	2.188	1.341	1.698	1.665	3.896	3.010
8	Credito e assicurazione, servizi prestati alle imprese; noleggio	10.874	9.278	909	346	23.209	14.547	3.775	3.111	38.767	27.282
8A	Credito e assicurazione	601	509	19	14	13.209	10.107	269	221	14.098	10.851
81	Istituti di credito	526	440	8	6	10.875	8.667	252	209	11.661	9.322
811	Autorità bancarie centrali	—	—	—	—	181	139	43	42	224	181
812	Altre istituzioni monetarie	404	330	—	—	10.486	8.406	202	163	11.092	8.899
812.1	Istituti di credito di diritto pubblico	—	—	—	—	2.322	1.928	39	33	2.361	1.961
812.2	Altre aziende di credito e istituti centrali di categoria	404	330	—	—	8.164	6.478	163	130	8.731	6.938
813	Istituzioni finanziarie e società di controllo	122	110	8	6	208	122	7	4	345	242
813.1	Istituti e sezioni per il credito speciale	7	4	—	—	1	1	—	—	8	5
813.2	Imprese di prestiti e finanziamenti	54	52	5	5	109	73	4	2	172	132
813.3	Società fiduciarie e di investimenti mobiliari	31	25	1	1	29	15	1	1	62	42
813.4	Società per la gestione di fondi comuni di investimento	21	20	2	—	11	3	1	1	35	24
813.5	Società di controllo	9	9	—	—	58	30	1	—	68	39
82	Assicurazione	75	69	11	8	2.334	1.440	17	12	2.437	1.529
821	Istituti di assicurazione mista	19	17	6	6	1.088	719	10	9	1.123	751
822	Istituti di assicurazione - vita e capitalizzazione	17	17	2	—	162	78	—	—	181	95
823	Istituti di assicurazione - danni, malattie e rischi diversi	39	35	3	2	1.084	643	7	3	1.133	683
8B	Servizi prestati alle imprese; noleggio	10.273	8.769	890	332	10.000	4.440	3.506	2.890	24.669	16.431
83	Ausiliari finanziari e delle assicurazioni, affari immobiliari, servizi prestati alle imprese	10.014	8.557	859	315	9.637	4.212	3.329	2.746	23.839	15.830
831	Ausiliari finanziari	140	124	11	6	134	82	27	25	312	237
832	Ausiliari delle assicurazioni	956	791	203	64	1.116	322	110	66	2.385	1.243
833	Imprese immobiliari per la compravendita di immobili	764	678	34	16	208	108	267	258	1.273	1.060
834	Agenzie di mediazione per la compravendita e la locazione di immobili e terreni	1.272	1.041	119	44	377	155	259	215	2.027	1.455
835	Consulenti legali	1.658	1.507	59	23	1.203	85	137	33	3.057	1.648
836	Contabilità, consulenza fiscale e revisione dei conti	1.647	1.363	145	45	1.813	422	230	47	3.835	1.877
837	Servizi tecnici	2.178	1.985	98	47	2.296	1.650	508	420	5.080	4.102
837.1	Studi tecnici ed affini	2.148	1.958	93	46	2.176	1.577	476	398	4.893	3.979

segue TAV. 7 - Addetti alle unità locali per categoria posizionale, sesso, ramo, classe, sottoclasse e categoria di attività economica

N. Classificazione	RAMI, CLASSI, SOTTOCLASSI E CATEGORIE DI ATTIVITÀ ECONOMICA	IMPRENDITORI, TITOLARI, SOCI DI COOPERATIVA		FAMILIARI COADIUVANTI		DIRIGENTI, IMPIEGATI E CATEGORIE SPECIALI		OPERAI E ALTRI		TOTALE	
		MF	M	MF	M	MF	M	MF	M	MF	M
951.4	Ospedali psichiatrici e neuropsichiatrici, pubblici	—	—	—	—	95	64	1.350	718	1.445	782
951.5	Ospedali per cronici e di lunga degenza, pubblici	—	—	—	—	781	439	655	332	1.436	771
951.6	Casi di cura, private	35	30	19	15	151	40	576	98	781	183
951.7	Casi di cura psichiatriche e neuropsichiatriche, private	1	1	—	—	25	4	21	3	47	8
951.8	Casi di cura per lunga degenza, private	4	3	—	—	6	3	79	16	89	22
951.9	Ospedali ecclesiastici classificati, privati	—	—	—	—	37	30	144	86	181	116
952	<i>Altre istituzioni sanitarie (senza ricovero)</i>	415	322	42	16	3.304	1.573	1.145	348	4.906	2.259
952.1	Ambulatori e poliambulatori, pubblici	—	—	—	—	1.325	752	465	79	1.790	831
952.2	Stabilimenti idropinici ed idrotermali, pubblici	—	—	—	—	3	2	22	5	25	7
952.3	Centri di igiene mentale, pubblici	—	—	—	—	262	117	72	29	334	146
952.4	Laboratori di igiene e profilassi, pubblici	—	—	—	—	216	132	89	46	305	178
952.5	Altre istituzioni sanitarie, pubbliche	—	—	—	—	947	395	377	157	1.324	552
952.6	Stabilimenti idropinici ed idrotermali, privati	2	2	—	—	—	—	—	—	2	2
952.7	Laboratori di analisi cliniche, privati	202	151	27	6	318	77	42	12	589	246
952.8	Studi di radiologia e radioterapia, privati	81	76	10	7	74	22	29	7	194	112
952.9	Altre istituzioni sanitarie, private	130	93	5	3	159	76	49	13	343	185
953	<i>Studi medici privati</i>	3.257	2.971	167	14	210	60	220	30	3.854	3.075
953.1	Studi medici generici e pediatrici	2.288	2.076	116	10	71	8	120	11	2.595	2.105
953.2	Ambulatori e poliambulatori specialistici	969	895	51	4	139	52	100	19	1.259	970
954	<i>Studi dentistici</i>	871	796	52	9	259	37	291	38	1.473	880
956	<i>Servizi veterinari</i>	64	60	5	—	54	46	34	32	157	138
956.1	Servizi veterinari, pubblici	3	3	—	—	48	44	33	32	84	79
956.2	Servizi veterinari, privati	61	57	5	—	6	2	1	—	73	59
96	Altri servizi sociali	552	411	15	8	4.527	2.570	2.727	1.427	7.821	4.416
961	<i>Assistenza sociale (senza ricovero)</i>	172	94	1	1	1.005	446	816	371	1.994	912
961.1	Assistenza sociale, pubblica	28	18	—	—	646	220	571	212	1.245	450
961.2	Assistenza sociale, privata	144	76	1	1	359	226	245	159	749	462
962	<i>Assistenza sociale (con ricovero)</i>	55	37	—	—	381	194	1.401	665	1.837	896
962.1	Assistenza sociale, pubblica	5	4	—	—	206	114	853	423	1.064	541
962.2	Assistenza sociale, privata	50	33	—	—	175	80	548	242	773	355
963	<i>Organizzazioni economiche ed associazioni professionali</i>	41	39	—	—	1.095	683	89	79	1.225	801
963.1	Organizzazioni economiche	18	18	—	—	1.018	660	83	77	1.119	755
963.2	Associazioni professionali	23	21	—	—	77	23	6	2	106	46
964	<i>Organizzazioni sindacali dei datori di lavoro</i>	15	13	—	—	286	131	4	2	305	146
965	<i>Organizzazioni sindacali dei lavoratori ed altre organizzazioni sindacali</i>	101	86	5	5	887	460	103	69	1.096	620
965.1	Organizzazioni sindacali dei lavoratori dipendenti	35	34	3	3	510	309	45	32	593	378
965.2	Altre organizzazioni sindacali	66	52	2	2	377	151	58	37	503	242
967	<i>Enti e associazioni turistiche</i>	44	41	1	—	235	136	61	50	341	227
968	<i>Servizi sociali non altrove classificati</i>	124	101	8	2	638	520	253	191	1.023	814
97	Servizi ricreativi ed altri servizi culturali	2.312	1.781	616	290	2.950	1.983	3.135	2.472	9.013	6.526
972	<i>Distribuzione di films</i>	15	13	5	1	30	16	12	4	62	34
973	<i>Sale cinematografiche</i>	222	178	54	21	146	47	360	263	782	509
974	<i>Trasmissioni radiofoniche e televisive</i>	307	268	31	28	327	247	191	137	856	680
974.1	Radio e televisioni, pubbliche	—	—	—	—	160	124	38	37	198	161
974.2	Radio e televisioni, private	307	268	31	28	167	123	153	100	658	519
975	<i>Spettacoli</i>	34	28	1	1	355	259	139	113	529	401
977	<i>Biblioteche, musei, giardini botanici e zoologici</i>	85	64	4	1	406	205	391	310	886	580
977.1	Servizi pubblici inerenti all'attività culturale	5	4	—	—	294	118	337	271	636	393
977.2	Servizi privati inerenti all'attività culturale	80	60	4	1	112	87	54	39	250	187
978	<i>Enti, organizzazioni ed installazioni sportive</i>	324	269	31	15	626	516	757	603	1.738	1.403
978.1	Enti ed organizzazioni sportive	203	173	9	5	509	435	329	295	1.050	908
978.2	Installazioni sportive delle amministrazioni pubbliche	1	1	1	1	24	17	330	228	356	247
978.3	Installazioni sportive di istituzioni private	120	95	21	9	93	64	98	80	332	248
979	<i>Servizi ricreativi non altrove classificati</i>	1.325	961	490	223	1.060	693	1.285	1.042	4.160	2.919
979.1	Stabilimenti balneari marittimi, lacuali e fluviali	850	575	351	166	151	92	636	491	1.988	1.324
979.2	Altri servizi dello spettacolo e ricreativi	439	362	135	56	329	235	463	389	1.366	1.042
979.3	Ricevitorie del lotto, lotterie e concorsi pronostici	36	24	4	1	580	366	186	162	806	553
98	Servizi personali	6.400	2.402	939	263	302	92	2.803	528	10.444	3.285
981	<i>Servizi di lavanderia, tintoria e affini</i>	1.412	297	308	97	75	29	532	119	2.327	542
982	<i>Servizi per l'igiene e l'estetica della persona</i>	4.636	1.813	542	145	167	26	2.044	199	7.389	2.183
982.1	Laboratori di parrucchiere ed istituti di bellezza	4.599	1.796	536	142	152	26	2.021	190	7.308	2.154
982.2	Altri servizi per l'igiene e la pulizia	37	17	6	3	15	—	23	9	81	29
983	<i>Studi e laboratori fotografici</i>	210	177	63	13	10	1	32	15	315	206
983.1	Studi fotografici	210	177	63	13	10	1	32	15	315	206
983.2	Servizi di fotografia aerea	—	—	—	—	—	—	—	—	—	—
984	<i>Servizi personali non altrove classificati</i>	142	115	26	8	50	36	195	195	413	354
984.1	Servizi di pompe funebri e di cremazione	120	98	25	8	45	32	185	185	375	323
984.2	Altri servizi personali non altrove classificati	22	17	1	—	5	4	10	10	38	31
	TOTALE	130.244	95.512	38.264	14.432	185.801	107.006	226.253	182.584	580.562	399.534

TAV. 10 - Unità locali con impianti o apparecchi di riscaldamento e/o di condizionamento, per tipo di fonte energetica utilizzata e per ramo e classe di attività economica

N. Classificazione	RAMI E CLASSI DI ATTIVITÀ ECONOMICA	UNITÀ LOCALI									
		con impianti o apparecchi di riscaldamento					con impianti o apparecchi di condizionamento				
		Fonte energetica				TOTALE	Fonte energetica				TOTALE
		Prodotti petroliferi	Gas da rete	Energia elettrica	Combustibili solidi ed altra fonte		Prodotti petroliferi	Gas da rete	Energia elettrica	Combustibili solidi ed altra fonte	
0	Agricoltura, caccia, foreste e pesca	70	12	39	56	177	—	—	4	—	4
01	Agricoltura e caccia	—	—	—	—	—	—	—	—	—	—
02	Foreste	1	—	1	7	9	—	—	—	—	—
03	Pesca	51	7	12	3	73	—	—	—	—	—
04	Attività connesse con l'agricoltura	18	5	26	46	95	—	—	—	—	—
1	Energia, gas e acqua	127	50	63	10	250	6	—	24	2	32
1A	Estrazione di combustibili - industria petrolifera	38	7	6	4	55	2	—	12	1	15
11	Estrazione e agglomerazione di combustibili solidi	1	—	—	—	1	—	—	—	—	—
12	Cokerie	—	2	1	—	3	—	—	2	—	2
13	Industria dell'estrazione di petrolio e gas naturali	—	—	1	—	1	—	—	—	—	—
14	Industria petrolifera	36	5	4	4	49	2	—	10	1	13
15	Industria dei combustibili nucleari	1	—	—	—	1	—	—	—	—	—
1B	Energia elettrica, gas e acqua	89	43	57	6	195	4	—	12	1	17
16	Produzione, distribuzione energia elettrica, gas	60	36	45	2	143	4	—	8	1	13
17	Raccolta, depurazione e distribuzione d'acqua	29	7	12	4	52	—	—	4	—	4
2	Industrie estrattive - industrie manifatturiere per trasformazione minerali - industrie chimiche	361	71	113	57	602	10	—	60	2	72
21	Estrazione e preparazione di minerali metalliferi	—	—	—	—	—	—	—	—	—	—
22	Produzione e prima trasformazione dei metalli	35	8	7	2	52	2	—	11	—	13
23	Estraz. minerali non metalliferi e non energetici; torbiere	36	2	8	7	53	—	—	—	—	—
24	Lavorazione dei minerali non metalliferi	162	30	64	40	296	6	—	16	1	23
25	Industrie chimiche	128	31	34	8	201	2	—	33	1	36
26	Produzione di fibre artificiali e sintetiche	—	—	—	—	—	—	—	—	—	—
3	Industrie manifatturiere per lavorazione e trasformazione metalli; meccanica di precisione	1.365	342	472	159	2.338	60	8	181	15	264
31	Costruzione di prodotti in metallo	498	110	190	116	914	29	1	41	9	80
32	Costruzione, installazione macchine e materiale meccanico	215	60	71	20	366	6	3	26	3	38
33	Costruzione, installazione e riparazione macchine ufficio	23	3	12	3	41	1	—	3	—	4
34	Costruzione e installazione impianti	290	56	88	7	441	12	2	54	1	69
35	Costruzione, montaggio autoveicoli e carrozzerie	16	2	3	1	22	1	—	2	—	3
36	Industria della costruzione di altri mezzi di trasporto	116	23	43	4	186	9	1	36	—	46
37	Costruzione apparecchi di precisione; orologeria	207	88	65	8	368	2	1	19	2	24
4	Industrie manifatturiere alimentari, tessili, pelli, cuoio, abbigliamento, legno, mobilio e altre	1.917	536	892	488	3.833	35	6	229	21	291
41	Industrie alimentari di base	244	61	60	90	455	6	2	37	2	47
42	Industrie zucchero, bevande e tabacco	66	8	25	4	103	3	—	19	1	23
43	Industrie tessili	124	29	56	10	219	4	—	7	1	12
44	Industrie delle pelli e del cuoio	57	18	20	5	100	—	—	7	—	7
45	Industrie calzature, abbigliamento e biancheria casa	657	186	278	61	1.182	5	1	45	7	58
46	Industrie del legno e del mobile in legno	234	50	203	278	765	7	1	39	5	52
47	Industrie della carta; stampa ed editoria	202	86	103	13	404	4	—	35	4	43
48	Industrie gomma e manufatti di materie plastiche	151	43	60	11	265	4	1	14	—	19
49	Industrie manifatturiere diverse	182	55	87	16	340	2	1	26	1	30
5	Industrie costruzioni, installaz. impianti edilizia	2.040	412	410	240	3.102	10	4	63	15	92
50	Edilizia e genio civile	2.040	412	410	240	3.102	10	4	63	15	92
6	Commercio, pubblici esercizi e alberghi; riparazioni beni di consumo e veicoli	13.678	3.008	6.712	1.575	24.973	177	50	2.188	151	2.566
6A	Commercio, pubblici esercizi e alberghi	13.040	2.894	6.234	1.472	23.640	164	49	2.128	134	2.475
61	Commercio all'ingrosso	1.499	273	740	70	2.582	47	4	247	11	309
62	Commercio all'ingrosso di materiali vari da recupero	17	5	14	5	41	—	—	—	—	1
63	Intermediari del commercio	1.364	219	187	38	1.808	8	—	43	12	63
64	Comm. minuto alimentari, abbigliam., arredam.; farmacie	4.098	1.076	3.177	529	8.880	38	20	1.133	55	1.246
65	Commercio minuto veicoli, natanti, carburanti, libri, articoli vari	1.342	296	1.163	80	2.881	13	6	298	13	330
66	Pubblici esercizi ed esercizi alberghieri	4.720	1.025	953	750	7.448	58	19	407	42	526
6B	Riparazioni di beni di consumo e di veicoli	638	114	478	103	1.333	13	1	60	17	91
67	Riparazioni di beni di consumo e di veicoli	638	114	478	103	1.333	13	1	60	17	91
7	Trasporti e comunicazioni	2.077	355	499	159	3.090	74	6	412	13	505
71	Ferrovie	65	6	4	6	81	—	—	3	—	3
72	Altri trasporti terrestri	600	132	140	81	953	9	2	38	6	55
73	Trasporti fluviali, lacuali e lagunari	1	3	2	—	6	—	—	—	—	—
74	Trasporti marittimi e cabotaggio	126	24	5	1	156	16	1	58	—	75
75	Trasporti aerei	2	—	—	—	2	1	—	2	—	3
76	Attività connesse ai trasporti	258	30	90	13	391	10	—	66	1	77
77	Agenzie viaggio, intermediari trasporti, magazzini	593	115	195	28	931	26	2	138	6	172
79	Comunicazioni	432	45	63	30	570	12	1	107	—	120
8	Credito e assicurazione, servizi prestati alle imprese; noleggio	5.164	1.631	1.055	123	7.973	102	17	816	26	961
8A	Credito e assicurazione	562	140	63	7	772	28	9	338	1	376
81	Istituti di credito	435	119	52	5	611	22	9	307	1	339
82	Assicurazione	127	21	11	2	161	6	—	31	—	37
8B	Servizi prestati alle imprese; noleggio	4.602	1.491	992	116	7.201	74	8	478	25	585
83	Ausiliari finanziari, assicurazioni, servizi alle imprese	4.516	1.481	961	114	7.072	71	8	462	24	565
84	Noleggio di beni mobili	86	10	31	2	129	3	—	16	1	20
9	Pubblica amministrazione; servizi pubblici e privati	7.615	2.129	2.617	399	12.760	96	19	1.071	122	1.308
9A	Pubblica amministrazione	730	77	46	37	890	13	2	29	5	49
91	Pubblica amministrazione, sicurezza sociale obbligatoria	730	77	46	37	890	13	2	29	5	49
9B	Servizi pubblici e privati	6.885	2.052	2.571	362	11.870	83	17	1.042	117	1.259
92	Servizi d'igiene pubblica ed amministrazione di cimiteri	157	53	50	12	272	—	—	4	5	9
93	Istruzione	272	56	42	10	380	—	2	7	1	10
94	Ricerca e sviluppo	28	3	4	—	35	1	—	11	—	12
95	Sanità e servizi veterinari	2.827	948	586	74	4.435	29	4	559	34	626
96	Altri servizi sociali	871	262	231	56	1.420	11	1	89	4	105
97	Servizi ricreativi ed altri servizi culturali	877	254	245	70	1.446	25	7	125	8	165
98	Servizi personali	1.853	476	1.413	140	3.882	17	3	247	65	332
	TOTALE	34.414	8.546	12.872	3.266	59.098	570	110	5.048	367	6.095

TAV. 11 - Unità locali con forni ed apparecchi termici per ramo e classe di attività economica;

N. Classificazione	RAMI E CLASSI DI ATTIVITÀ ECONOMICA	UNITÀ LOCALI		MOTORI ELETTRICI					
		con forni e apparecchi per processi termici	che utilizzano vapore per processo	fino a 1		1 - 5		5 - 10	
				Motori	Potenza Kw	Motori	Potenza Kw	Motori	Potenza Kw
0	Agricoltura, caccia, foreste e pesca	26	4	397	271,5	391	833,0	59	417,1
01	Agricoltura e caccia	—	—	—	—	—	—	—	—
02	Foreste	—	—	3	1,5	11	28,5	—	—
03	Pesca	2	—	3	3,0	2	8,0	1	6,0
04	Attività connesse con l'agricoltura	24	4	391	267,0	378	796,5	58	411,1
1	Energia, gas e acqua	28	26	4.046	1.945,3	2.934	7.513,6	1.157	8.469,0
1A	Estrazione di combustibili solidi, liquidi e gassosi - industria petrolifera	16	17	1.148	589,1	1.187	3.597,1	638	4.736,9
11	Industria dell'estrazione e agglomerazione di combustibili solidi	—	—	—	—	—	—	—	—
12	Cokerie	2	2	733	365,0	317	965,0	300	2.193,0
13	Industria dell'estrazione di petrolio e gas naturali	1	—	—	—	—	—	11	80,0
14	Industria petrolifera	13	15	415	224,1	870	2.632,1	327	2.463,9
15	Industria dei combustibili nucleari	—	—	—	—	—	—	—	—
1B	Energia elettrica, gas e acqua	12	9	2.898	1.356,2	1.747	3.916,5	519	3.732,1
16	Industria della produzione e distribuzione di energia elettrica, gas, vapore e acqua calda	6	8	2.820	1.319,3	1.656	3.640,3	446	3.182,5
17	Industria raccolta, depurazione e distribuzione acqua	6	1	78	36,9	91	276,2	73	549,6
2	Industrie estrattive - industrie manifatturiere per la trasformazione di minerali non energetici e prodotti derivati - industrie chimiche	311	58	16.430	9.683,8	18.857	48.029,3	5.698	40.796,5
21	Industria estrazione e preparazione minerali metalliferi	—	—	4	4,0	—	—	—	—
22	Industria produzione e prima trasformazione metalli	31	4	5.018	2.843,1	4.872	12.792,0	2.059	15.473,5
23	Industria dell'estrazione di minerali non metalliferi e non energetici; torbiere	14	—	225	115,9	417	1.152,9	268	1.909,1
24	Industria lavorazione dei minerali non metalliferi	148	12	4.799	3.208,2	5.237	13.534,1	1.577	11.205,5
25	Industrie chimiche	118	42	6.373	3.501,6	8.318	20.510,3	1.794	12.208,4
26	Industria produzione di fibre artificiali e sintetiche	—	—	11	11,0	13	40,0	—	—
3	Industrie manifatturiere per la lavorazione e la trasformazione dei metalli; meccanica di precisione	824	50	28.193	16.510,0	24.848	65.288,9	6.941	50.320,8
31	Industria della costruzione di prodotti in metallo	390	19	11.058	6.674,7	11.115	28.916,7	2.356	17.325,3
32	Industria della costruzione e dell'installazione di macchine e di materiale meccanico	97	3	5.344	2.459,2	3.602	9.262,5	1.805	13.434,7
33	Industria costruzione, installazione e riparazione di macchine per ufficio, di macchine e di impianti per l'elaborazione dei dati	2	—	41	22,5	8	18,3	—	—
34	Industria della costruzione, installazione di impianti e riparazione di materiale elettrico ed elettronico	118	11	5.386	3.412,5	3.801	9.773,2	1.003	7.249,9
35	Industria della costruzione e montaggio di autoveicoli, carrozzerie, parti ed accessori	8	1	1.653	1.269,2	1.841	5.774,9	449	2.944,3
36	Industria della costruzione di altri mezzi di trasporto	45	12	2.929	1.788,4	3.981	10.290,3	1.240	8.783,6
37	Industria costruzione di strumenti e apparecchi di precisione, medico-chirurgici, ottici ed affini; orologeria	164	4	1.782	883,5	500	1.253,0	88	583,0
4	Industrie manifatturiere alimentari, tessili, delle pelli e cuoio, dell'abbigliamento, del legno, mobilio e altre industrie manifatturiere	1.339	208	25.257	15.674,5	21.087	50.239,4	2.777	19.683,9
41	Industrie alimentari di base	593	94	6.983	4.808,9	4.853	11.451,9	741	5.263,5
42	Industrie dello zucchero, delle bevande, di altri prodotti alimentari e del tabacco	78	17	1.836	1.330,1	2.018	4.691,6	212	1.594,8
43	Industrie tessili	20	15	1.854	836,3	1.357	2.718,7	214	1.652,6
44	Industrie delle pelli e del cuoio	10	2	480	274,4	408	922,1	115	767,0
45	Industria delle calzature, di articoli d'abbigliamento e di biancheria per la casa	74	27	2.982	1.544,8	447	962,6	35	249,5
46	Industrie del legno e del mobile in legno	165	10	5.814	3.636,7	7.980	19.723,2	594	4.050,2
47	Industrie della carta: stampa ed editoria	121	29	2.215	1.395,5	1.959	4.957,5	424	3.033,2
48	Industrie della gomma e dei manufatti di materie plastiche	148	9	2.091	1.291,1	1.513	3.611,8	329	2.358,9
49	Industrie manifatturiere diverse	130	5	1.002	556,7	552	1.200,0	113	714,2
5	Industrie delle costruzioni e delle installazioni di impianti per l'edilizia	160	9	2.331	1.673,5	3.542	8.710,2	499	3.789,8
50	Edilizia e genio civile	160	9	2.331	1.673,5	3.542	8.710,2	499	3.789,8
6B	Riparazioni di beni di consumo e di veicoli	304	—	4.832	3.170,5	4.346	10.230,8	352	2.492,1
67	Riparazioni di beni di consumo e di veicoli	304	—	4.832	3.170,5	4.346	10.230,8	352	2.492,1
	TOTALE	2.992	355	81.486	48.929,1	76.005	190.845,2	17.483	125.969,2

motori elettrici per potenza e per ramo e classe di attività economica

PER POTENZA IN Kw						TOTALE				N. Classificazione
10 - 50		50 - 100		oltre 100		Motori	Potenza Kw	Unità locali operative	Addetti	
Motori	Potenza Kw	Motori	Potenza Kw	Motori	Potenza Kw					
24	437,9	—	—	1	107,0	872	2.066,5	127	376	0
—	—	—	—	—	—	—	—	—	—	01
6	85,0	—	—	—	—	20	115,0	12	18	02
—	—	—	—	1	107,0	7	124,0	5	10	03
18	352,9	—	—	—	—	845	1.827,5	110	348	04
2.175	53.344,5	545	35.742,6	841	462.917,7	11.698	569.932,7	162	7.603	1
1.385	32.780,7	403	24.955,0	309	69.996,4	5.070	136.655,2	35	3.194	1A
—	—	—	—	—	—	—	—	—	—	11
439	9.719,0	281	15.768,0	49	12.973,0	2.119	41.983,0	2	1.086	12
2	25,0	3	220,0	—	—	16	325,0	2	22	13
944	23.036,7	119	8.967,0	260	57.023,4	2.935	94.347,2	31	2.086	14
—	—	—	—	—	—	—	—	—	—	15
790	20.563,8	142	10.787,6	532	392.921,3	6.628	433.277,5	127	4.409	1B
585	14.567,6	92	7.216,3	503	386.034,9	6.102	415.960,9	86	4.145	16
205	5.996,2	50	3.571,3	29	6.886,4	526	17.316,6	41	264	17
5.698	145.365,4	1.522	113.328,4	1.011	432.890,9	49.216	790.094,3	762	26.497	2
—	—	—	—	—	—	4	4,0	1	1	21
2.444	77.402,0	1.089	83.574,0	734	340.246,0	16.216	532.330,6	53	12.446	22
240	5.027,4	69	4.631,8	18	2.881,5	1.237	15.718,6	96	636	23
1.401	31.092,4	182	12.901,1	86	26.311,0	13.282	98.252,3	415	5.934	24
1.613	31.843,6	182	12.221,5	173	63.452,4	18.453	143.737,8	196	7.476	25
—	—	—	—	—	—	24	51,0	1	4	26
5.825	144.577,6	542	38.085,9	436	135.665,6	66.785	450.448,8	2.489	56.798	3
2.303	63.510,4	146	10.115,8	259	73.232,0	27.237	199.774,9	1.471	15.143	31
800	20.750,5	136	9.628,2	41	15.446,0	11.728	70.981,1	309	12.977	32
1	20,0	—	—	—	—	50	60,8	20	90	33
909	22.876,1	82	5.886,1	81	37.042,0	11.262	86.239,8	286	11.736	34
258	3.801,1	17	1.200,0	3	835,0	4.221	15.824,5	19	1.992	35
1.535	33.210,7	161	11.255,8	52	9.110,6	9.898	74.439,4	159	13.748	36
19	408,8	—	—	—	—	2.389	3.128,3	225	1.112	37
3.024	66.763,9	189	13.108,4	60	7.047,3	52.394	172.517,4	4.537	24.617	4
496	10.272,1	22	1.577,8	2	425,6	13.097	33.799,8	902	5.128	41
106	2.867,6	42	2.732,0	4	509,0	4.218	13.725,1	150	1.912	42
242	3.997,6	2	109,6	—	—	3.669	9.314,8	131	2.094	43
89	2.151,3	3	242,8	1	117,7	1.096	4.475,3	75	573	44
27	968,6	—	—	—	—	3.491	3.725,5	484	2.537	45
543	12.805,1	27	1.816,3	—	—	14.958	42.031,5	1.832	4.860	46
330	8.069,9	71	4.932,4	21	2.350,0	5.020	24.738,5	435	3.619	47
1.168	25.018,2	21	1.597,5	32	3.645,0	5.154	37.522,5	304	2.676	48
23	613,5	1	100,0	—	—	1.691	3.184,4	224	1.218	49
335	7.257,0	36	2.758,0	5	670,0	6.748	24.858,5	1.784	10.062	5
335	7.257,0	36	2.758,0	5	670,0	6.748	24.858,5	1.784	10.062	50
140	3.015,5	8	618,9	1	110,0	9.679	19.637,8	2.572	6.149	6B
140	3.015,5	8	618,9	1	110,0	9.679	19.637,8	2.572	6.149	67
17.221	420.761,8	2.842	203.642,2	2.355	1.039.408,5	197.392	2.029.556,0	12.433	132.102	

TAV. 12 - Unità locali operative del commercio, pubblici esercizi e alberghi per forma di collegamento economico, sistema di vendita delle merci e per classe e sottoclasse di attività economica

N. Classificazione	CLASSI E SOTTOCLASSI DI ATTIVITÀ ECONOMICA	UNITÀ LOCALI								
		aderenti ad un collegamento economico				secondo il sistema di vendita delle merci				
		Unione volontaria	Gruppo di acquisto	Altre forme	TOTALE	Tradizionale	Libero servizio	Per corrispondenza	Altre forme	TOTALE
61	Commercio all'ingrosso	302	69	289	660	4.582	190	—	—	4.772
611	Commercio all'ingrosso di materie prime agricole, di animali vivi, di materie prime tessili e di semilavorati	25	—	33	58	434	—	—	—	434
612	Commercio all'ingrosso di combustibili; di minerali e prodotti chimici per l'industria	16	3	10	29	285	—	—	—	285
613	Commercio all'ingrosso di legname, di materiale da costruzione e di articoli per installazione	20	7	23	50	441	—	—	—	441
614	Commercio all'ingrosso di macchine, attrezzature e veicoli	27	3	21	51	425	—	—	—	425
615	Commercio all'ingrosso di mobili, elettrodomestici, apparecchi radio-televisivi, casalinghi e ferramenta	20	10	18	48	401	—	—	—	401
616	Commercio all'ingrosso di prodotti tessili, di abbigliamento, di calzature e articoli in cuoio e pelli	23	3	24	50	330	—	—	—	330
617	Commercio all'ingrosso di prodotti alimentari, bevande e tabacco	138	35	140	313	1.687	190	—	—	1.877
618	Commercio all'ingrosso di prodotti farmaceutici, sanitari, di bellezza e di detersivi	13	5	6	24	186	—	—	—	186
619	Commercio all'ingrosso di altri prodotti non alimentari	20	3	14	37	393	—	—	—	393
62	Commercio all'ingrosso di materiali vari da recupero	8	—	5	13	211	—	—	—	211
621	Commercio all'ingrosso di rottami metallici	2	—	5	7	123	—	—	—	123
622	Commercio all'ingrosso di altri prodotti di raccolta	6	—	—	6	88	—	—	—	88
64	Commercio al minuto di prodotti alimentari, di articoli di abbigliamento, di arredamento e per la casa; farmacie	2.086	1.002	2.767	5.855	25.222	508	15	10	25.755
641	Commercio al minuto di prodotti ortofrutticoli e lattiero-caseari; di carne, pesce e pasticceria	830	397	1.080	2.307	9.848	169	—	—	10.017
642	Commercio al minuto di bevande, oli e di altri prodotti alimentari non altrove classificati; tabaccherie	414	387	580	1.381	4.409	295	9	—	4.713
643	Farmacie	73	27	77	177	520	—	—	—	520
644	Commercio al minuto articoli sanitari e prodotti di bellezza	58	19	85	162	857	3	1	1	862
645	Commercio al minuto di articoli di abbigliamento	292	43	433	768	4.034	14	1	—	4.049
646	Commercio al minuto di calzature e pelletteria	98	24	120	242	1.181	11	—	—	1.192
647	Commercio al minuto di tessuti per arredamento	22	5	24	51	240	—	—	2	242
648	Commercio al minuto di mobili, apparecchi e materiali per la casa	216	94	288	598	3.015	9	3	6	3.033
649	Commercio al minuto di carte da parati, di rivestimenti e apparecchi igienico-sanitari, strumenti musicali, di articoli da regalo e oggetti d'arte	83	6	80	169	1.118	7	1	1	1.127
65	Commercio al minuto di veicoli, natanti, carburanti, libri ed articoli vari	372	160	684	1.216	6.457	74	13	8	6.552
651	Commercio al minuto di automobili, motocicli e natanti	51	19	73	143	918	1	1	—	920
652	Commercio al minuto di carburanti e lubrificanti	36	52	103	191	954	2	—	—	956
653	Commercio al minuto di libri, giornali, articoli da cancelleria e forniture per ufficio	96	35	179	310	1.542	17	7	7	1.573
654	Commercio al minuto di altri articoli non altrove classificati	179	54	276	509	2.912	5	5	1	2.923
655	Commercio al minuto di articoli di occasione	1	—	17	18	101	—	—	—	101
656	Commercio al minuto di prodotti diversi, con prevalenza di prodotti non alimentari	9	—	36	45	30	49	—	—	79
66	Pubblici esercizi ed esercizi alberghieri	985	98	1.095	2.178	7.058	62	—	—	7.120
661	Ristoranti	242	22	301	565	1.965	21	—	—	1.986
662	Bar con e senza spettacolo	463	41	485	989	3.701	19	—	—	3.720
664	Mense	3	1	7	11	14	9	—	—	23
665	Esercizi alberghieri propriamente detti	246	34	263	543	1.237	5	—	—	1.242
666	Vagoni letto e vagoni ristorante	—	—	—	—	—	—	—	—	—
667	Esercizi alberghieri complementari	31	—	39	70	141	8	—	—	149
	TOTALE	3.753	1.329	4.840	9.922	43.530	834	28	18	44.410

TAV. 13 - Attrezzature in dotazione alle unità locali operative del commercio, pubblici esercizi e alberghi per classe e sottoclasse di attività economica

N. Classificazione	CLASSI E SOTTOCLASSI DI ATTIVITÀ ECONOMICA	ATTREZZATURE							
		Armadi frigoriferi		Celle frigorifere		Banchi frigoriferi		Carrelli elevatori	
		Unità locali	N.	Unità locali	N.	Unità locali	N.	Unità locali	N.
61	Commercio all'ingrosso	84	168	715	1.289	62	1.228	478	686
611	Commercio all'ingrosso di materie prime agricole, di animali vivi, di materie prime tessili e di semilavorati	11	51	149	186	2	2	11	15
612	Commercio all'ingrosso di combustibili; di minerali e prodotti chimici per l'industria	—	—	1	1	—	—	17	26
613	Commercio all'ingrosso di legname, di materiale da costruzione e di articoli per installazione	—	—	—	—	—	—	111	155
614	Commercio all'ingrosso di macchine, attrezzature e veicoli	1	3	2	4	2	3	22	30
615	Commercio all'ingrosso di mobili, elettrodomestici, apparecchi radio-televisivi, casalinghi e ferramenta	—	—	—	—	—	—	19	26
616	Commercio all'ingrosso di prodotti tessili, di abbigliamento, di calzature e articoli in cuoio e pelli	—	—	—	—	—	—	2	2
617	Commercio all'ingrosso prodotti alimentari, bevande e tabacco	60	92	556	1.088	57	1.222	264	387
618	Commercio all'ingrosso di prodotti farmaceutici, sanitari, di bellezza e di detersivi	11	21	5	7	—	—	13	19
619	Commercio all'ingrosso di altri prodotti non alimentari	1	1	2	3	1	1	19	26
62	Commercio all'ingrosso di materiali vari da recupero	2	2	—	—	2	4	8	11
621	Commercio all'ingrosso di rottami metallici	—	—	—	—	—	—	4	4
622	Commercio all'ingrosso di altri prodotti di raccolta	2	2	—	—	2	4	4	7
64	Commercio al minuto prodotti alimentari, articoli di abbigliamento, arredamento e per la casa; farmacie	3.515	4.261	3.731	4.738	7.914	12.042	166	282
641	Commercio al minuto di prodotti ortofrutticoli e lattiero-caseari; di carne, pesce e pasticceria	2.426	2.996	3.331	4.028	5.691	8.297	58	106
642	Commercio al minuto di bevande, oli e di altri prodotti alimentari non altrove classificati; tabaccherie	795	919	385	691	2.221	3.743	37	82
643	Farmacie	278	318	9	10	—	—	5	5
644	Commercio al minuto articoli sanitari e prodotti di bellezza	4	6	—	—	—	—	4	5
645	Commercio al minuto di articoli di abbigliamento	4	4	3	3	1	1	—	—
646	Commercio al minuto di calzature e pelletteria	1	1	1	2	—	—	—	—
647	Commercio al minuto di tessuti per arredamento	1	1	—	—	—	—	—	—
648	Commercio al minuto mobili, apparecchi, materiali per casa	5	15	2	4	—	—	17	23
649	Commercio al minuto di carte da parati, di rivestimenti e apparecchi igienico-sanitari, strumenti musicali, di articoli da regalo e oggetti d'arte	1	1	—	—	1	1	45	61
65	Commercio al minuto di veicoli, natanti, carburanti, libri ed articoli vari	56	93	60	136	48	229	58	84
651	Commercio al minuto di automobili, motocicli e natanti	4	5	—	—	1	1	18	35
652	Commercio al minuto di carburanti e lubrificanti	2	2	—	—	6	6	12	15
653	Commercio al minuto di libri, giornali, articoli da cancelleria e forniture per ufficio	3	3	1	2	2	2	1	1
654	Commercio al minuto di altri articoli non altrove classificati	36	40	33	35	8	8	9	10
655	Commercio al minuto di articoli di occasione	—	—	—	—	—	—	1	1
656	Commercio al minuto di prodotti diversi, con prevalenza di prodotti non alimentari	11	43	26	99	31	212	17	22
66	Pubblici esercizi ed esercizi alberghieri	4.323	7.130	1.607	2.550	6.638	10.244	79	212
661	Ristoranti	1.635	2.636	507	772	1.766	2.738	23	66
662	Bar con e senza spettacolo	1.081	1.633	363	604	3.718	5.695	16	40
664	Mense	43	67	16	38	18	35	2	3
665	Esercizi alberghieri propriamente detti	1.444	2.580	682	1.082	1.028	1.583	37	102
666	Vagoni letto e vagoni ristorante	—	—	—	—	—	—	—	—
667	Esercizi alberghieri complementari	120	214	39	54	108	193	1	1
	TOTALE	7.980	11.654	6.113	8.713	14.664	23.747	789	1.275

TAV. 14 - Unità locali operative del commercio fisso al minuto per classe di superficie di vendita e per classe e sottoclasse di attività economica

N. Classificazione	CLASSI E SOTTOCLASSI DI ATTIVITÀ ECONOMICA	CLASSI DI SUPERFICIE DI VENDITA (mq)										TOTALE	
		1 - 50		51 - 100		101 - 200		201 - 400		oltre 400			
		Unità locali	Superficie	Unità locali	Superficie	Unità locali	Superficie	Unità locali	Superficie	Unità locali	Superficie	Unità locali	Superficie
64	Commercio al minuto prodotti alimentari, articoli abbigliamento, arredamento e per la casa; farmacie	19.834	525.194	3.977	289.577	1.110	162.315	417	122.612	289	266.414	25.627	1.366.112
641	Commercio al minuto di prodotti ortofrutticoli e lattiero-caseari; di carne, pesce e pasticceria	8.880	219.232	943	66.556	119	16.439	26	7.496	11	13.912	9.979	323.635
642	Commercio al minuto di bevande, oli e di altri prodotti alimentari non altrove classificati; tabaccherie	3.691	100.911	745	53.234	145	20.093	52	14.514	53	48.207	4.686	236.959
643	Farmacie	392	11.887	103	7.420	16	2.305	2	450	1	526	514	22.588
644	Commercio al minuto articoli sanitari e prodotti di bellezza	702	18.582	120	8.450	25	3.647	7	2.145	2	1.420	856	34.244
645	Commercio al minuto di articoli di abbigliamento	2.981	82.055	732	53.341	236	34.669	58	15.801	24	22.189	4.031	208.055
646	Commercio al minuto di calzature e pelletteria	895	25.004	220	16.247	63	8.824	8	2.452	2	925	1.188	53.452
647	Commercio al minuto di tessuti per arredamento	142	4.414	65	4.909	20	2.903	12	3.560	2	3.100	241	18.886
648	Commercio al minuto di mobili, apparecchi e materiali per la casa	1.453	43.858	775	58.763	404	61.150	210	64.282	174	153.950	3.016	382.003
649	Commercio al minuto di carte da parati, di rivestimenti e apparecchi igienico-sanitari, strumenti musicali, di articoli da regalo e oggetti d'arte	698	19.251	274	20.657	82	12.285	42	11.912	20	22.185	1.116	86.290
65	Commercio al minuto di veicoli, natanti, carburanti, libri ed articoli vari	4.464	104.788	1.046	78.211	456	68.110	227	67.523	204	284.925	6.397	603.557
651	Commercio al minuto di automobili, motocicli e natanti	327	10.707	244	19.016	184	27.537	81	24.474	70	87.839	906	169.573
652	Commercio al minuto di carburanti e lubrificanti	474	10.696	174	13.605	101	15.386	79	23.313	70	102.536	898	165.536
653	Commercio al minuto di libri, giornali, articoli da cancelleria e forniture per ufficio	1.273	25.169	190	14.003	47	6.634	14	3.927	3	2.000	1.527	51.733
654	Commercio al minuto di altri articoli non altrove classificati	2.297	55.575	411	29.622	110	16.444	45	13.294	24	22.015	2.887	136.950
655	Commercio al minuto di articoli di occasione	72	2.080	20	1.404	6	883	1	260	1	430	100	5.057
656	Commercio al minuto di prodotti diversi, con prevalenza di prodotti non alimentari	21	561	7	561	8	1.226	7	2.255	36	70.105	79	74.708
	TOTALE	24.298	629.982	5.023	367.788	1.566	230.425	644	190.135	493	551.339	32.024	1.969.669

TAV. 15 - Notizie relative agli esercizi di commercio ambulante per sottoclasse di attività economica

N. Classificazione	SOTTOCLASSI DI ATTIVITÀ ECONOMICA	ESERCIZI CON ADDETTI									TIPO DI POSTEGGIO	
		1	2	3 - 5		6 e oltre		TOTALE			Fisso	Mobile
		Esercizi	Esercizi	Esercizi	Addetti	Esercizi	Addetti	Esercizi	Addetti			
								in complesso	di cui titolari e familiari			
641	Commercio al minuto di prodotti ortofrutticoli e lattiero-caseari; di carne, pesce e pasticceria	731	362	92	300	2	28	1.187	1.783	1.744	422	765
642	Commercio al minuto di bevande, oli e di altri prodotti alimentari non altrove classificati; tabaccherie	119	31	15	48	2	14	167	243	231	27	140
644	Commercio al minuto articoli sanitari e prodotti di bellezza	16	5	2	6	—	—	23	32	31	7	16
645	Commercio al minuto di articoli di abbigliamento	791	510	69	218	2	54	1.372	2.083	2.039	467	905
646	Commercio al minuto di calzature e pelletteria	117	107	25	83	—	—	249	414	403	94	155
647	Commercio al minuto di tessuti per arredamento	96	58	10	30	—	—	164	242	240	54	110
648	Commercio al minuto di mobili, apparecchi e materiali per la casa	100	64	7	22	—	—	171	250	249	57	114
649	Commercio al minuto di carte da parati, di rivestimenti e apparecchi igienico-sanitari, strumenti musicali, di articoli da regalo e oggetti d'arte	112	35	7	21	—	—	154	203	200	60	94
651	Commercio al minuto di automobili, motocicli e natanti	13	2	—	—	—	—	15	17	17	3	12
653	Commercio al minuto di libri, giornali, articoli da cancelleria e forniture per ufficio	37	3	—	—	—	—	40	43	42	24	16
654	Commercio al minuto di altri articoli non altrove classificati	257	85	12	38	1	7	355	472	469	130	225
655	Commercio al minuto di articoli di occasione	9	3	—	—	—	—	12	15	14	1	11
656	Commercio al minuto di prodotti diversi, con prevalenza di prodotti non alimentari	12	2	—	—	—	—	14	16	16	7	7
	TOTALE	2.410	1.267	239	766	7	103	3.923	5.813	5.695	1.353	2.570

TAV. 16 - Servizi ambulatoriali delle strutture sanitarie pubbliche e private per tipo di servizio e per sottoclassi e categoria di attività economica

N. Classificazione	SOTTOCLASSI E CATEGORIE DI ATTIVITÀ ECONOMICA	Cardiologia	Centri di Medicina preventiva e sociale	Centri e servizi trasfusionali	Chirurgia	Dermosifilopatia	Emodialisi	Fisioterapia e Riabilitazione	Laboratori di analisi e Patologia clinica	Medicina generica
951	Servizi sanitari (con ricovero)	47	12	11	46	25	10	29	44	38
951.1	Ospedali generali, pubblici	34	10	9	32	21	8	21	31	26
951.2	Ospedali specializzati, pubblici	2	1	1	4	1	2	2	3	1
951.3	Istituti, cliniche e policlinici universitari, pubblici	—	—	—	—	—	—	—	—	—
951.4	Ospedali psichiatrici e neuropsichiatrici, pubblici	1	—	—	1	—	—	—	1	—
951.5	Ospedali per cronici e di lunga degenza, pubblici	2	—	1	1	—	—	1	1	2
951.6	Case di cura, private	7	1	—	7	3	—	4	7	9
951.7	Case di cura neuropsichiatriche, private	—	—	—	—	—	—	1	—	—
951.8	Case di cura per lunga degenza, private	—	—	—	—	—	—	—	—	—
951.9	Ospedali ecclesiastici classificati, privati	1	—	—	1	—	—	—	1	—
952	Altre istituzioni sanitarie (senza ricovero)	38	63	4	32	31	2	80	149	159
952.1	Ambulatori e poliambulatori, pubblici	25	19	—	27	22	1	18	14	145
952.2	Stabilimenti idropinici ed idrotermali, pubblici	—	—	—	—	—	—	1	—	—
952.3	Centri di igiene mentale, pubblici	1	4	—	1	1	—	2	1	1
952.4	Laboratori di igiene e profilassi, pubblici	—	2	—	1	1	—	—	3	—
952.5	Altre istituzioni sanitarie, pubbliche	2	33	2	1	4	—	23	—	5
952.6	Stabilimenti idropinici ed idrotermali, privati	—	—	—	—	—	—	—	—	—
952.7	Laboratori di analisi cliniche, privati	4	—	1	1	1	1	2	127	1
952.8	Studi di radiologia e radioterapia, privati	2	—	—	—	—	—	8	3	—
952.9	Altre istituzioni sanitarie, private	4	5	1	1	2	—	26	1	7
953	Studi medici privati	127	11	—	99	52	1	25	8	2.075
953.1	Studi medici generici e pediatrici	28	9	—	36	3	—	8	4	2.012
953.2	Ambulatori e poliambulatori specialistici	99	2	—	63	49	1	17	4	63
954	Studi dentistici	—	—	—	—	—	—	—	—	2
	TOTALE	212	86	15	177	108	13	134	201	2.274

N. Classificazione	SOTTOCLASSI E CATEGORIE DI ATTIVITÀ ECONOMICA	Medicina interna	Medicina legale	Neurologia	Oculistica	Odontoiatria e Stomatologia	Oncologia e Prevenzione tumori	Ortopedia e Traumatologia	Ostetricia e Ginecologia	Otorinolaringoiatria e Audiologia
951	Servizi sanitari (con ricovero)	29	3	35	27	16	14	38	46	31
951.1	Ospedali generali, pubblici	19	2	26	21	10	9	25	33	24
951.2	Ospedali specializzati, pubblici	1	1	1	2	1	1	5	2	1
951.3	Istituti, cliniche e policlinici universitari, pubblici	—	—	—	—	—	—	—	—	—
951.4	Ospedali psichiatrici e neuropsichiatrici, pubblici	1	—	1	1	2	—	1	2	1
951.5	Ospedali per cronici e di lunga degenza, pubblici	1	—	1	—	1	1	1	2	—
951.6	Case di cura, private	6	—	5	3	2	3	6	6	4
951.7	Case di cura neuropsichiatriche, private	—	—	1	—	—	—	—	—	1
951.8	Case di cura per lunga degenza, private	—	—	—	—	—	—	—	—	—
951.9	Ospedali ecclesiastici classificati, privati	1	—	—	—	—	—	—	1	—
952	Altre istituzioni sanitarie (senza ricovero)	18	11	37	29	30	17	35	71	29
952.1	Ambulatori e poliambulatori, pubblici	13	6	24	26	28	6	29	37	26
952.2	Stabilimenti idropinici ed idrotermali, pubblici	—	—	—	—	—	—	—	—	—
952.3	Centri di igiene mentale, pubblici	1	—	3	1	1	—	1	1	1
952.4	Laboratori di igiene e profilassi, pubblici	—	1	—	—	—	—	—	1	—
952.5	Altre istituzioni sanitarie, pubbliche	—	3	8	1	1	10	2	28	1
952.6	Stabilimenti idropinici ed idrotermali, privati	—	—	—	—	—	—	—	—	—
952.7	Laboratori di analisi cliniche, privati	—	—	—	—	—	—	—	—	—
952.8	Studi di radiologia e radioterapia, privati	—	—	—	—	—	—	—	—	—
952.9	Altre istituzioni sanitarie, private	4	1	2	1	—	1	3	4	1
953	Studi medici privati	143	29	67	98	44	13	99	186	80
953.1	Studi medici generici e pediatrici	69	17	4	13	20	4	15	41	11
953.2	Ambulatori e poliambulatori specialistici	74	12	63	85	24	9	84	145	69
954	Studi dentistici	2	—	—	—	826	—	—	—	—
	TOTALE	192	43	139	154	916	44	172	303	140

N. Classificazione	SOTTOCLASSI E CATEGORIE DI ATTIVITÀ ECONOMICA	Pediatria	Pneumologia e Tisiologia	Psichiatria	Radiologia	Radioterapia	Igiene e Sanità pubblica	Urologia e Nefrologia	Altri	TOTALE
951	Servizi sanitari (con ricovero)	27	11	10	52	32	5	31	22	691
951.1	Ospedali generali, pubblici	22	6	6	34	25	4	25	16	499
951.2	Ospedali specializzati, pubblici	1	2	1	5	1	—	1	3	46
951.3	Istituti, cliniche e policlinici universitari, pubblici	—	—	—	—	—	—	—	—	—
951.4	Ospedali psichiatrici e neuropsichiatrici, pubblici	—	—	1	2	—	1	1	—	17
951.5	Ospedali per cronici e di lunga degenza, pubblici	1	—	1	1	1	—	1	2	21
951.6	Case di cura, private	3	3	—	8	4	—	3	1	96
951.7	Case di cura neuropsichiatriche, private	—	—	1	—	—	—	—	—	4
951.8	Case di cura per lunga degenza, private	—	—	—	1	1	—	—	—	2
951.9	Ospedali ecclesiastici classificati, privati	—	—	—	1	—	—	—	—	6
952	Altre istituzioni sanitarie (senza ricovero)	74	14	37	96	18	77	21	68	1.240
952.1	Ambulatori e poliambulatori, pubblici	35	10	10	23	4	30	18	28	624
952.2	Stabilimenti idropinici ed idrotermali, pubblici	—	—	—	—	—	—	—	—	1
952.3	Centri di igiene mentale, pubblici	2	—	13	1	—	18	1	3	58
952.4	Laboratori di igiene e profilassi, pubblici	3	—	1	—	—	11	—	2	26
952.5	Altre istituzioni sanitarie, pubbliche	32	4	9	3	—	16	—	21	209
952.6	Stabilimenti idropinici ed idrotermali, privati	—	—	—	—	—	—	—	—	—
952.7	Laboratori di analisi cliniche, privati	—	—	—	3	—	—	1	—	142
952.8	Studi di radiologia e radioterapia, privati	1	—	—	64	13	—	1	1	93
952.9	Altre istituzioni sanitarie, private	1	—	4	2	1	2	—	13	87
953	Studi medici privati	332	37	77	12	2	14	44	110	3.785
953.1	Studi medici generici e pediatrici	313	12	8	7	1	12	7	31	2.685
953.2	Ambulatori e poliambulatori specialistici	19	25	69	5	1	2	37	79	1.100
954	Studi dentistici	—	—	—	1	—	—	—	8	839
	TOTALE	433	62	124	161	52	96	96	208	6.555

appendice

A - Imprese, unità locali e addetti del censimento 1971, per ramo e classe di attività economica

(Dati rielaborati secondo la classificazione delle attività economiche del 1981)

N. Classificazione	RAMI E CLASSI DI ATTIVITÀ ECONOMICA	IMPRESE				UNITÀ LOCALI			
		TOTALE		di cui artigiane		TOTALE		di cui artigiane	
		Imprese	Addetti	Imprese	Addetti	Unità locali	Addetti	Unità locali	Addetti
0	Agricoltura, caccia, foreste e pesca	575	1.412	416	775	616	1.392	418	774
01	Agricoltura e caccia	—	—	—	—	—	—	—	—
02	Foreste	40	102	36	81	41	102	37	81
03	Pesca	362	794	347	648	365	795	348	647
04	Attività connesse con l'agricoltura	173	516	33	46	210	495	33	46
1	Energia, gas e acqua	119	7.907	2	12	352	11.311	2	12
1A	Estrazione di combustibili - industria petrolifera	24	5.627	2	12	58	4.391	2	12
11	Estrazione e agglomerazione di combustibili solidi	—	—	—	—	—	—	—	—
12	Cokerie	2	47	—	—	5	1.049	—	—
13	Industria dell'estrazione di petrolio e gas naturali	—	—	—	—	2	25	—	—
14	Industria petrolifera	22	5.580	2	12	51	3.317	2	12
15	Industria dei combustibili nucleari	—	—	—	—	—	—	—	—
1B	Energia elettrica, gas e acqua	95	2.280	—	—	294	6.920	—	—
16	Produzione, distribuzione energia elettrica, gas	16	1.309	—	—	169	6.036	—	—
17	Raccolta, depurazione e distribuzione d'acqua	79	971	—	—	125	884	—	—
2	Industrie estrattive - industrie manifatturiere per trasformazione minerali - industrie chimiche	974	65.225	635	2.044	1.213	41.311	654	2.036
21	Estrazione e preparazione di minerali metalliferi	2	31	—	—	6	105	—	—
22	Produzione e prima trasformazione dei metalli	61	47.527	24	87	93	19.873	25	88
23	Estraz. minerali non metalliferi e non energetici; torbiere	127	1.229	65	244	187	1.164	73	268
24	Lavorazione dei minerali non metalliferi	528	10.715	401	1.270	611	8.687	410	1.239
25	Industrie chimiche	256	5.723	145	443	316	11.482	146	441
26	Produzione di fibre artificiali e sintetiche	—	—	—	—	—	—	—	—
3	Industrie manifatturiere per lavorazione e trasformazione metalli; meccanica di precisione	3.582	70.179	3.044	8.412	3.933	60.489	3.072	8.400
31	Costruzione di prodotti in metallo	1.922	17.671	1.684	5.221	2.045	17.651	1.695	5.211
32	Costruzione, installazione macchine e materiale meccanico	774	7.929	696	1.559	816	6.608	703	1.558
33	Costruzione, installazione e riparazione macchine ufficio	117	265	112	245	128	315	114	245
34	Costruzione e installazione impianti	447	18.454	345	913	532	15.923	349	917
35	Costruzione, montaggio autoveicoli e carrozzerie	16	960	7	29	19	2.318	7	29
36	Industria della costruzione di altri mezzi di trasporto	117	24.125	21	77	189	16.709	24	76
37	Costruzione apparecchi di precisione; orologeria	189	775	179	368	204	965	180	364
4	Industrie manifatturiere alimentari, tessili, pelli, cuoio, abbigliamento, legno, mobilio e altre	8.750	49.890	8.047	17.176	9.158	41.402	8.103	17.063
41	Industrie alimentari di base	1.122	8.888	952	2.541	1.225	7.203	955	2.492
42	Industrie zucchero, bevande e tabacco	209	9.662	140	486	251	3.825	140	482
43	Industrie tessili	482	4.994	431	894	506	4.240	436	903
44	Industrie delle pelli e del cuoio	111	985	103	306	114	980	104	303
45	Industrie calzature, abbigliamento e biancheria casa	2.740	7.042	2.657	4.549	2.790	7.054	2.674	4.529
46	Industrie del legno e del mobile in legno	2.939	7.987	2.813	5.263	3.032	8.174	2.830	5.229
47	Industrie della carta; stampa ed editoria	549	5.743	425	1.517	594	5.020	428	1.516
48	Industrie gomma e manufatti di materie plastiche	271	3.365	214	655	301	3.668	218	648
49	Industrie manifatturiere diverse	327	1.224	312	965	345	1.238	318	961
5	Industrie costruzioni, installazioni impianti edilizia	4.913	34.100	3.890	8.925	5.941	35.912	3.937	8.911
50	Edilizia e genio civile	4.913	34.100	3.890	8.925	5.941	35.912	3.937	8.911
6	Commercio, pubblici esercizi e alberghi; riparazioni beni di consumo e veicoli	56.207	131.990	4.179	7.934	58.911	138.526	4.199	7.887
6A	Commercio, pubblici esercizi e alberghi	51.947	123.355	—	—	54.518	128.865	—	—
61	Commercio all'ingrosso	3.627	19.487	—	—	4.327	21.732	—	—
62	Commercio all'ingrosso di materiali vari da recupero	156	462	—	—	161	444	—	—
63	Intermediari del commercio	1.775	2.921	—	—	1.791	2.880	—	—
64	Comm. minuto alimentari, abbigl., arredam.; farmacie	30.643	60.783	—	—	31.852	61.700	—	—
65	Comm. minuto veicoli, natanti, carburanti, libri, articoli vari	5.194	11.517	—	—	5.606	13.694	—	—
66	Pubblici esercizi ed esercizi alberghieri	10.552	28.185	—	—	10.781	28.415	—	—
6B	Riparazioni di beni di consumo e di veicoli	4.260	8.635	4.179	7.934	4.393	9.661	4.199	7.887
67	Riparazioni di beni di consumo e di veicoli	4.260	8.635	4.179	7.934	4.393	9.661	4.199	7.887
7	Trasporti e comunicazioni	4.754	48.174	3.556	5.918	6.965	71.123	3.569	5.893
71	Ferrovie	10	322	4	5	95	13.009	4	5
72	Altri trasporti terrestri	3.469	13.008	3.189	4.419	3.629	14.475	3.195	4.404
73	Trasporti fluviali, lacuali e lagunari	3	5	—	—	4	17	—	—
74	Trasporti marittimi e cabotaggio	85	12.326	—	—	136	8.166	—	—
75	Trasporti aerei	2	18	—	—	9	146	—	—
76	Attività connesse ai trasporti	452	6.772	337	834	584	7.401	342	824
77	Agenzie viaggio, intermediari trasporti, magazzini	691	15.653	26	660	1.950	16.893	28	660
79	Comunicazioni	42	70	—	—	558	11.016	—	—
8	Credito e assicurazione, servizi imprese; noleggio	1.771	8.719	4	13	2.695	14.957	4	13
8A	Credito e assicurazione	65	3.890	—	—	614	9.064	—	—
81	Istituti di credito	33	2.650	—	—	473	7.350	—	—
82	Assicurazione	32	1.240	—	—	141	1.714	—	—
8B	Servizi prestati alle imprese; noleggio	1.706	4.829	4	13	2.081	5.893	4	13
83	Ausiliari finanziari, assicurazioni, servizi alle imprese	1.644	4.628	4	13	1.995	5.393	4	13
84	Noleggio di beni mobili	62	201	—	—	86	500	—	—
9	Pubblica amministrazione; servizi pubblici e privati	7.637	20.649	6.369	11.203	8.294	20.886	6.449	11.188
9A	Pubblica amministrazione	—	—	—	—	—	—	—	—
91	Pubblica amministrazione, sicurezza sociale obbligatoria	—	—	—	—	—	—	—	—
9B	Servizi pubblici e privati	7.637	20.649	6.369	11.203	8.294	20.886	6.449	11.188
92	Servizi d'igiene pubblica ed amministrazione di cimiteri	190	5.267	138	310	305	4.748	139	309
93	Istruzione	156	443	—	—	184	455	—	—
94	Ricerca e sviluppo	—	—	—	—	—	—	—	—
95	Sanità e servizi veterinari	2	9	—	—	3	9	—	—
96	Altri servizi sociali	—	—	—	—	—	—	—	—
97	Servizi ricreativi ed altri servizi culturali	914	3.170	—	—	1.250	3.660	—	—
98	Servizi personali	6.375	11.760	6.231	10.893	6.552	12.014	6.310	10.879
	TOTALE	89.282	438.245	30.142	62.412	98.078	437.309	30.407	62.177

B - TAVOLE DISPONIBILI*(dietro richiesta)***DATI REGIONALI****TAV. 1 A - Imprese per forma giuridica e relativi addetti per ramo, classe, sottoclasse e categoria di attività economica**

N. Classificazione	RAMI, CLASSI, SOTTOCLASSI E CATEGORIE DI ATTIVITÀ ECONOMICA		IMPRESE INDIVIDUALI		SOCIETÀ							
					per azioni		cooperative		in accomandita		a responsabilità limitata	
			Imprese	Addetti	Imprese	Addetti	Imprese	Addetti	Imprese	Addetti	Imprese	Addetti
SOCIETÀ						AZIENDE MUNICIPALIZZATE		ALTRE		TOTALE		N. Classificazione
in nome collettivo		altre		TOTALE								
Imprese	Addetti	Imprese	Addetti	Imprese	Addetti	Imprese	Addetti	Imprese	Addetti	Imprese	Addetti	

TAV. 1 B - Imprese artigiane per forma giuridica e relativi addetti per ramo, classe e sottoclasse di attività economica

N. Classificazione	RAMI, CLASSI E SOTTOCLASSI DI ATTIVITÀ ECONOMICA		IMPRESE INDIVIDUALI		SOCIETÀ								TOTALE	
					cooperative		in nome collettivo		altre		TOTALE			
			Imprese	Addetti	Imprese	Addetti	Imprese	Addetti	Imprese	Addetti	Imprese	Addetti	Imprese	Addetti

TAV. 2 - Imprese per numero di attività esercitate e per ramo, classe e sottoclasse di attività economica

N. Classificazione	RAMI, CLASSI E SOTTOCLASSI DI ATTIVITÀ ECONOMICA		IMPRESE CHE ESERCITANO UNA SOLA ATTIVITÀ			IMPRESE CHE ESERCITANO DUE O PIÙ ATTIVITÀ			
						in classi dello stesso ramo			
			Imprese	Unità locali	Addetti	Imprese	Unità locali	Addetti	
IMPRESE CHE ESERCITANO DUE O PIÙ ATTIVITÀ						TOTALE			N. Classificazione
in classi di rami diversi			TOTALE						
Imprese	Unità locali	Addetti	Imprese	Unità locali	Addetti	Imprese	Unità locali	Addetti	

TAV. 10 - Unità locali per numero di addetti, indipendenti e dipendenti e per ramo, classe, sottoclasse e categoria di attività economica

N. Classificazione	RAMI, CLASSI, SOTTOCLASSI E CATEGORIE DI ATTIVITÀ ECONOMICA		UNITÀ LOCALI CON ADDETTI										N. Classificazione	
			1 - 2				3 - 5				6 - 9			
			Unità locali	Addetti	di cui		Unità locali	Addetti	di cui		Unità locali	Addetti		
Indipendenti	Dipendenti	Indipendenti			Dipendenti									
UNITÀ LOCALI CON ADDETTI													N. Classificazione	
		10 - 19			20 e oltre			TOTALE						
di cui		Unità locali	Addetti	di cui		Unità locali	Addetti	di cui		Unità locali	Addetti	di cui		
Indipendenti	Dipendenti			Indipendenti	Dipendenti			Indipendenti	Dipendenti			Indipendenti		Dipendenti

TAV. 11 A - Addetti alle unità locali per singola categoria posizionale, sesso e per ramo, classe, sottoclasse e categoria di attività economica

N. Classificazione	RAMI, CLASSI, SOTTOCLASSI E CATEGORIE DI ATTIVITÀ ECONOMICA		INDIPENDENTI								DIPENDENTI						N. Classificazione			
			Imprenditori, titolari, gerenti ecc.		Soci di cooperativa		Familiari coadiuvanti		TOTALE		Dirigenti		Direttivi, ricercatori e tecnici laureati		Altri impiegati					
			MF	M	MF	M	MF	M	MF	M	MF	M	MF	M	MF	M		MF	M	
DIPENDENTI																	N. Classificazione			
Categorie speciali (intermedi)		Capi operai		Operai specializzati		Operai qualificati		Operai comuni		Apprendisti		Altro personale		TOTALE		Indipendenti e Dipendenti		di cui a tempo parziale		
MF	M	MF	M	MF	M	MF	M	MF	M	MF	M	MF	M	MF	M	MF		M	MF	M

TAV. 11 B - Addetti alle unità locali artigiane per categoria posizionale, sesso e per ramo, classe e sottoclasse di attività economica

N. Classificazione	RAMI, CLASSI E SOTTOCLASSI DI ATTIVITÀ ECONOMICA		Imprenditori, titolari, soci di cooperativa		Familiari coadiuvanti		Dirigenti, impiegati e categorie speciali		Operai specializzati		Operai qualificati e comuni		Apprendisti		Altro personale		TOTALE																			
			Addetti		di cui a tempo parziale																															
			MF	M	MF	M	MF	M	MF	M	MF	M	MF	M	MF	M	MF	M	MF	M	MF	M														
MOTRICI PER SEMIRIMORCHI																					SEMIRIMORCHI				RIMORCHI				AUTOVEICOLI PER USI SPECIALI O PER TRASPORTO SPECIFICO				RIMORCHI DI AUTOVEICOLI PER USI SPECIALI O PER TRASPORTO SPECIFICO			

TAV. 12 - Mezzi di trasporto su strada in dotazione alle unità locali per tipo e per ramo, classe e sottoclasse di attività economica

N. Classificazione	RAMI, CLASSI E SOTTOCLASSI DI ATTIVITÀ ECONOMICA		MOTOVEICOLI		AUTOVETTURE		AUTOBUS	AUTOCARRI																												
			Motocarri e motofurgoni	Altri motoveicoli	a benzina	ad altro tipo di alimentazione		con portata utile in quintali																												
								fino a 10	11-30	31-70	71-90	oltre 90																								
MOTRICI PER SEMIRIMORCHI																					SEMIRIMORCHI				RIMORCHI				AUTOVEICOLI PER USI SPECIALI O PER TRASPORTO SPECIFICO				RIMORCHI DI AUTOVEICOLI PER USI SPECIALI O PER TRASPORTO SPECIFICO			

TAV. 13 - Unità locali con impianti o apparecchi di riscaldamento per tipo di fonte energetica utilizzata, classe di superficie coperta delle unità locali e per ramo, classe, sottoclasse e categoria di attività economica

N. Classificazione	RAMI, CLASSI, SOTTOCLASSI E CATEGORIE DI ATTIVITÀ ECONOMICA	TOTALE UNITÀ LOCALI CON RISCALDAMENTO AMBIENTE	UNITÀ LOCALI CON IMPIANTI O APPARECCHI DI RISCALDAMENTO																																					
			Impianto fisso centrale				Impianto fisso																																	
			Fonte energetica				Fonte																																	
classi di superficie	Combustibili solidi	Prodotti petroliferi	Gas da rete	Energia elettrica	Altra fonte energetica	Combustibili solidi	Prodotti petroliferi																																	
	1 - 50 mq 51 - 100 mq 101 - 200 mq 201 - 500 mq 501 - 800 mq 801 - 1.000 mq 1.001 - 1.500 mq 1.501 - 2.000 mq oltre 2.000 mq	<table border="1"> <thead> <tr> <th colspan="8">UNITÀ LOCALI CON IMPIANTI O APPARECCHI DI RISCALDAMENTO</th> </tr> <tr> <th colspan="2">autonomo</th> <th colspan="6">Apparecchi singoli</th> </tr> <tr> <th colspan="2">energetica</th> <th colspan="6">Fonte energetica</th> </tr> <tr> <th>Gas da rete</th> <th>Energia elettrica</th> <th>Altra fonte energetica</th> <th>Combustibili solidi</th> <th>Prodotti petroliferi</th> <th>Gas da rete</th> <th>Energia elettrica</th> <th>Altra fonte energetica</th> </tr> </thead> </table>							UNITÀ LOCALI CON IMPIANTI O APPARECCHI DI RISCALDAMENTO								autonomo		Apparecchi singoli						energetica		Fonte energetica						Gas da rete	Energia elettrica	Altra fonte energetica	Combustibili solidi	Prodotti petroliferi	Gas da rete	Energia elettrica	Altra fonte energetica
UNITÀ LOCALI CON IMPIANTI O APPARECCHI DI RISCALDAMENTO																																								
autonomo		Apparecchi singoli																																						
energetica		Fonte energetica																																						
Gas da rete	Energia elettrica	Altra fonte energetica	Combustibili solidi	Prodotti petroliferi	Gas da rete	Energia elettrica	Altra fonte energetica																																	

TAV. 14 - Unità locali con impianti o apparecchi di condizionamento per tipo di fonte energetica utilizzata, classe di superficie coperta delle unità locali e per ramo, classe, sottoclasse e categoria di attività economica

N. Classificazione	RAMI, CLASSI, SOTTOCLASSI E CATEGORIE DI ATTIVITÀ ECONOMICA	TOTALE UNITÀ LOCALI CON CONDIZIONAMENTO AMBIENTE	UNITÀ LOCALI CON IMPIANTI O APPARECCHI DI CONDIZIONAMENTO																																					
			Impianto fisso centrale				Impianto fisso																																	
			Fonte energetica				Fonte																																	
classi di superficie	Combustibili solidi	Prodotti petroliferi	Gas da rete	Energia elettrica	Altra fonte energetica	Combustibili solidi	Prodotti petroliferi																																	
	1 - 50 mq 51 - 100 mq 101 - 200 mq 201 - 500 mq 501 - 800 mq 801 - 1.000 mq 1.001 - 1.500 mq 1.501 - 2.000 mq oltre 2.000 mq	<table border="1"> <thead> <tr> <th colspan="8">UNITÀ LOCALI CON IMPIANTI O APPARECCHI DI CONDIZIONAMENTO</th> </tr> <tr> <th colspan="2">autonomo</th> <th colspan="6">Apparecchi singoli</th> </tr> <tr> <th colspan="2">energetica</th> <th colspan="6">Fonte energetica</th> </tr> <tr> <th>Gas da rete</th> <th>Energia elettrica</th> <th>Altra fonte energetica</th> <th>Combustibili solidi</th> <th>Prodotti petroliferi</th> <th>Gas da rete</th> <th>Energia elettrica</th> <th>Altra fonte energetica</th> </tr> </thead> </table>							UNITÀ LOCALI CON IMPIANTI O APPARECCHI DI CONDIZIONAMENTO								autonomo		Apparecchi singoli						energetica		Fonte energetica						Gas da rete	Energia elettrica	Altra fonte energetica	Combustibili solidi	Prodotti petroliferi	Gas da rete	Energia elettrica	Altra fonte energetica
UNITÀ LOCALI CON IMPIANTI O APPARECCHI DI CONDIZIONAMENTO																																								
autonomo		Apparecchi singoli																																						
energetica		Fonte energetica																																						
Gas da rete	Energia elettrica	Altra fonte energetica	Combustibili solidi	Prodotti petroliferi	Gas da rete	Energia elettrica	Altra fonte energetica																																	

TAV. 15 - Unità locali operative con forni e apparecchi per processi termici per tipo di fonte energetica utilizzata e per ramo, classe, sottoclasse e categoria di attività economica

N. Classificazione	RAMI, CLASSI, SOTTOCLASSI E CATEGORIE DI ATTIVITÀ ECONOMICA	TOTALE UNITÀ LOCALI CON FORNI E APPARECCHI PER PROCESSI TERMICI	UNITÀ LOCALI CON FORNI E APPARECCHI PER PROCESSI TERMICI						
			Per fusione, trattamento termico o riscaldamento				Cottura di prodotti		
			Fonte energetica				Fonte		
	Combustibili solidi	Prodotti petroliferi	Gas da rete	Energia elettrica	Altra fonte energetica	Combustibili solidi	Prodotti petroliferi	Gas da rete	

UNITÀ LOCALI CON FORNI E APPARECCHI PER PROCESSI TERMICI												N. Classificazione
industriali		Essiccazione e disidratazione					Altri processi termici					
energetica		Fonte energetica					Fonte energetica					
Energia elettrica	Altra fonte energetica	Combustibili solidi	Prodotti petroliferi	Gas da rete	Energia elettrica	Altra fonte energetica	Combustibili solidi	Prodotti petroliferi	Gas da rete	Energia elettrica	Altra fonte energetica	

TAV. 16 - Unità locali operative che utilizzano vapore per processo e generatori per tipo di fonte energetica utilizzata e per ramo, classe, sottoclasse e categoria di attività economica

N. Classificazione	RAMI, CLASSI, SOTTOCLASSI E CATEGORIE DI ATTIVITÀ ECONOMICA	UNITÀ LOCALI CHE UTILIZZANO VAPORE PER PROCESSO PROVENIENTE			GENERATORI DI VAPORE PER TIPO DI FONTE ENERGETICA				
		da generatori di vapore	da recuperatori di vapore	da altre Unità locali	Combustibili solidi	Prodotti petroliferi	Gas da rete	Energia elettrica	Altra fonte

TAV. 17 - Motori elettrici per potenza e per ramo, classe, sottoclasse e categoria di attività economica

N. Classificazione	RAMI, CLASSI, SOTTOCLASSI E CATEGORIE DI ATTIVITÀ ECONOMICA	MOTORI ELETTRICI PER POTENZA IN Kw									
		fino a 1		1 - 5		5 - 10		10 - 50			
		Motori	Potenza Kw	Motori	Potenza Kw	Motori	Potenza Kw	Motori	Potenza Kw		
		50 - 100				oltre 100		TOTALE			N. Classificazione
		Motori	Potenza Kw	Motori	Potenza Kw	Unità locali operative	Motori	Potenza Kw			

TAV. 18 - Unità locali operative del commercio, pubblici esercizi e alberghi per forma di collegamento economico, sistema di vendita delle merci e per classe, sottoclasse e categoria di attività economica

N. Classificazione	CLASSI, SOTTOCLASSI E CATEGORIE DI ATTIVITÀ ECONOMICA	ADERENTI AD UN COLLEGAMENTO ECONOMICO			SECONDO IL SISTEMA DI VENDITA DELLE MERCI									
		Unione volontaria	Gruppo di acquisto	Altre forme	Tradizionale		Libero servizio		Per corrispondenza		Altre forme		TOTALE	
					Unità locali	Addetti	Unità locali	Addetti	Unità locali	Addetti	Unità locali	Addetti	Unità locali	Addetti

TAV. 19 - Unità locali operative del commercio, pubblici esercizi e alberghi con impianti frigoriferi e carrelli elevatori per classe, sottoclasse e categoria di attività economica

N. Classificazione	CLASSI, SOTTOCLASSI E CATEGORIE DI ATTIVITÀ ECONOMICA	TOTALE	ATTREZZATURE										
		Unità locali con impianti frigoriferi e carrelli elevatori	Armadi frigoriferi		Celle frigorifere		Banchi frigoriferi		Carrelli elevatori				
			con mc indicati	con mc non indicati	con mc indicati	con mc non indicati	con m indicati	con m non indicati	N.	m	N.		
		N.	mc	N.	N.	mc	N.	mc	N.	N.	m	N.	N.

TAV. 20 - Unità locali operative del commercio fisso al minuto e relativi addetti per classe di superficie di vendita e per classe, sottoclasse e categoria di attività economica

N. Classificazione	CLASSI, SOTTOCLASSI E CATEGORIE DI ATTIVITÀ ECONOMICA	CLASSI DI SUPERFICIE DI VENDITA (mq)										
		1 - 50			51 - 100			101 - 200				
		Unità locali	Addetti	Superficie	Unità locali	Addetti	Superficie	Unità locali	Addetti	Superficie		
		201 - 400			oltre 400			UNITÀ LOCALI CON SUPERFICIE NON INDICATA			TOTALE	N. Classificazione
		Unità locali	Addetti	Superficie	Unità locali	Addetti	Superficie	Unità locali	Addetti	Superficie		

C - QUALIFICHE PROFESSIONALI

Qui di seguito sono riportate le categorie posizionali che figurano nel questionario di censimento (Mod. ISTAT/CIC/1). Accanto a ciascuna di esse sono indicate le qualifiche del personale addetto alle attività economiche considerate da includere in ciascuna delle predette categorie.

Per le categorie non riportate valgono le norme generali specificate nell'introduzione del presente fascicolo.

I - PESCA

Dirigenti: comandanti, direttori di macchina (di naviglio per pesca oltre gli stretti).

Direttivi, ricercatori e tecnici laureati: ufficiali di coperta e di macchina.

Altri impiegati: radiotelegrafisti.

Categorie speciali (intermedi): nostromi, capi-barca.

Operai specializzati: retieri, caporali di macchine, capi valle.

Operai qualificati: meccanici, elettricisti, frigoristi, vallanti, pescicoltori.

Operai comuni: marinai, camerieri, pescatori.

Altro personale: giovanotti.

II - COMMERCIO ALL'INGROSSO E AL MINUTO

Direttivi, ricercatori e tecnici laureati: direttore, capo di servizio, gestore o gerente di negozio o filiale (*) o supermercato, copywriter nelle agenzie di pubblicità, analista sistemista.

Altri impiegati: determinatore di costi, spedizioniere patentato, chimico di laboratorio, programmatore analista, stenodattilografo in lingue estere, operatore meccanografico, commesso alla vendita, indossatrice, segretario, contabile-impiegato amministrativo, cassiere, estimatore nelle aziende di arte e antichità, disegnatore tecnico, commesso stimatore di gioielleria, addetto a pratiche valutarie e doganali ecc., interprete, traduttore, creatore di bozzetti, magazziniere.

Categorie speciali (intermedi): capo piazzale, collaudatore e/o accettatore (presso centri di assistenza autovetture, o filiali o concessionari), capo officina.

Operai specializzati: operaio specializzato provetto, autotrenista, pompista specializzato, meccanico ortopedico, meccanico riparatore, tecnico cine TV, tecnico proiezione, commesso di rosticceria, gastronomia e friggitoria, addetto al collaudo su istruzione.

Operai qualificati: conducente autovetture, aiuto banconiere di spacci di carne, addetto al centralino telefonico.

Operai comuni: conducente di autofurgone, aiuto commesso, pompista comune, ascensorista, avvolgitore, custode, fattorino, imballatore.

Altro personale: addetto alle pulizie anche con mezzi meccanici, garzone.

III - ESERCIZI ALBERGHIERI ED EXTRALBERGHIERI, STABILIMENTI BALNEARI, ALBERGHI DIURNI E AGENZIE DI VIAGGIO E TURISMO

Direttivi, ricercatori e tecnici laureati: direttori, vice direttori, capo del personale, economo responsabile, capo settore commerciale, capo agenzia di cat. A, capo agenzia di cat. B con autonomia tecnica ed amministrativa di gestione, gerente di pubblico esercizio catering, primo segretario, capo ricevimento.

Altri impiegati: capo ricevimento, primo addetto ai servizi di prenotazione, ai servizi turistici e/o alle biglietterie, capo agenzia di cat. B con funzioni tecniche ed amministrative subordinate, responsabile di amministrazione (ex segretario di agenzia diplomato con mansioni di concetto), capo contabile, cassiere centrale, interprete, consegnatario di magazzino con responsabilità tecnica ed amministrativa di conduzione, corrispondente in lingue, impiegato amministrativo, contabile, segretario, stenodattilografo.

Categorie speciali (intermedi): capo operaio coordinatore del lavoro degli operai inquadrati ai livelli inferiori, capo mensa surgelati e/o precotti, capo cuoco, capo barman, primo portiere, capo barman (responsabile dei servizi di bar), capo servizio sala, capo laboratorio pasticceria.

Operai specializzati: portiere unico, dispensiere, cantiniere, capo garage, capo giardiniere, cameriere con autonomia esecutiva e conoscenze specialistiche.

(*) Sono compresi i gestori o gerenti di negozio o filiale che ricevono un compenso fisso (con o senza percentuale sugli utili). I gestori o gerenti di negozio o filiale che gestiscono la licenza totalmente in proprio sono considerati come se fossero i titolari.

Operai qualificati: assistente ai bagnanti, magazziniere comune con funzioni operaie, autista, giardiniere, pulitore-lavatore a secco, cuoco, cameriere, barista, conducente automezzi e natanti, banconiere di tavola calda.

Operai comuni: guardia giurata, lavandaio, garagista, cameriere ai piani, cameriera camping, cameriera villaggi turistici, addetto mensa personale, stiratrice, portiere, custode, maschera di stabilimento balneare, lustrascarpe, bagnino.

Altro personale: tutto il personale che non trova collocazione nelle precedenti categorie.

IV - PUBBLICI ESERCIZI

Direttivi, ricercatori e tecnici laureati: direttore, gerente, capo servizio amministrativo catering, vice direttore, economo responsabile settore acquisti.

Altri impiegati: direttore servizio mensa, responsabile di amministrazione, cassiera centrale catering, consegnatario magazzino con responsabilità di conduzione, analista-programmatore CED, controllore amministrativo, capo reparto catering, segretario corrispondente.

Categorie speciali (intermedi): capo cuoco, ispettore mensa, capo laboratorio, pasticceria, capo servizio sala, primo pasticciere.

Operai specializzati: cuoco unico, cuoco capo partita, primo pasticciere, barman unico, gastronomo gelatiere, pizzaiolo, cameriere ai vini, cameriere agli antipasti, cameriere trinciatore, chef de rang di ristorante.

Operai qualificati: magazziniere comune, cellista surgelati, dispensiere, cantiniere, banconiere di gelateria, di pasticceria e di tavola calda, carrellista di stazione, cameriere di bar, di tavola calda e di self-service, barista, autista di pista catering.

Operai comuni: guardiano notturno e diurno, sorvegliante di ingresso, commis di cucina, ristorante e bar, stiratrice, lavandaio.

Altro personale: tutto il personale che non trova collocazione nelle precedenti categorie.

V - TRASPORTI E COMUNICAZIONI

1. Trasporti terrestri

Direttivi, ricercatori e tecnici laureati: ispettore, capo ripartizione, capo servizio, capo ufficio, capo contabile o contabile incaricato di compilare il bilancio di gestione delle aziende.

Altri impiegati: segretari, disegnatori, revisori, applicati, capo stazione, capo gestione, assistente di stazione, gestore, capo personale viaggiante, capo treno, contabile, conduttore, dattilografo, tariffista per traffici internazionali, segretari di direzione, esattori, instradatori ferroviari.

Operai specializzati: macchinista, guidatore scelto, guidatore, autista di linea, addetto a gru e semoventi, collaudatore, autisti di autotreni o autoarticolati.

Operai qualificati: manovratore capo, tecnico, verificatore, bigliettaio, armatore di binario, autista, magazziniere con mansioni non impiegate.

Operai comuni: manovratore, deviatore, cantoniere scelto, conducente di carrelli elettrici, operai comuni di manutenzione di garage e di officina.

Altro personale: tutto il personale non riconducibile nelle precedenti categorie.

2. Trasporti marittimi, lacuali e fluviali

Dirigenti: comandante, padrone al comando, direttori di macchina.

Direttivi, ricercatori e tecnici laureati: ufficiali di coperta e di macchina, ufficiale macchinista.

Altri impiegati: allievi ufficiali.

Categorie speciali (intermedi): sottufficiali, capi servizio, maestri di casa, nostromo, capo fuochista.

Operai specializzati: carpentiere, capo motorista, primo elettricista, cameriere, ottonaio, frigorista, cambusiere.

Operai qualificati: fuochista, marinaio, guardarobiera, cuoco, bottigliere, carbonaio, pasticciere, infermiere.

Operai comuni: giovanotti, garzoni.

Altro personale: piccoli, mozzi.

3. Trasporto aerei

Direttivi, ricercatori e tecnici laureati: primo comandante, comandante, funzionari di 1^a, 2^a, 3^a categoria, responsabile lungo raggio e medio raggio.

Altri impiegati: primo ufficiale, piloti di 1^a e di 2^a, assistenti di volo, tecnici e allievi tecnici di volo, impiegati di concetto e d'ordine, capo squadra operatore specializzato aeronautico, operatore specializzato aeronautico, addetti fatturazione contabile.

Operai specializzati: capo squadra operai specializzati, tappezziere di lavori fini, verniciatori di fino, operatore conduttore delle passerelle telescopiche.

Operai qualificati: operaio qualificato, trattorista, addetti conduzione mezzi meccanici relativi al piazzale e all'aeromobile, tappezziere, verniciatore a spruzzo e pennello, aggiustatore.

Operai comuni: addetti carico e scarico merci e bagagli dagli aeromobili, addetti macchine fotocopie e ciclostile, imballatori.

4. Comunicazioni

Direttivi, ricercatori e tecnici laureati: capo agenzia, capo servizio, capo del settore amministrativo commerciale di agenzia, capo centro elaborazione dati, capo tecnico principale di impianti interni speciali o di rete o di trasmissione, capo ufficio, capo reparto, capo sala di commutazione, capo tecnico di 1^a classe, personale della carriera direttiva delle Aziende di Stato.

Altri impiegati: capo centro commerciale, capo gruppo amministrativo, commerciale o tecnico, capo tecnico di 2^a classe, capo turno, magazziniere titolare di magazzino di 2^o livello, programmatore C.E.D., assistente tecnico, disegnatore, centralinista di direzione, personale delle carriere di concetto ed esecutiva delle Aziende di Stato.

Categorie speciali (intermedi): primo operatore specializzato di commutazione, primo tecnico specializzato di I.I.S. (*) o di rete con cognizioni teoriche di rilievo.

Operai specializzati: primo tecnico specializzato di centrale, di officina e di trasmissioni con cognizioni teoriche di rilievo, lavoratore specializzato addetto a lavori ausiliari, operatore specializzato, sorvegliante capo di linea o impianto, apparecchiatore capo.

Operai qualificati: autista, commesso, distributore di magazzino, operatore di commutazione, tecnico di centrale, di officina, di rete e di trasmissione con professionalità acquisita, guardafilii principale e apparecchiatore principale.

Operai comuni: autista, commesso, operatore di commutazione, tecnico, custode, guardafilii, apparecchiatori.

Altro personale: tutto il personale non collocabile nelle precedenti categorie.

VI - CREDITO

Direttivi, ricercatori e tecnici laureati: funzionari.

Altri impiegati: capo ufficio, vice capo ufficio, capo reparto o sezione, cassiere, addetto agli schedari, agli sportelli e ai microfilms.

Operai specializzati: personale subalterno (commessi).

Operai qualificati: autisti, elettricisti, falegnami, idraulici, tipografi, macchinisti.

Operai comuni: guardie notturne, altro personale della categoria ausiliaria.

VII - PUBBLICA AMMINISTRAZIONE

Dirigenti: riguarda le qualifiche previste dal D.P.R. 30 giugno 1972, n. 748 nonché le qualifiche equivalenti presso tutte le altre amministrazioni siano esse a carattere centrale o locale. Ad es.: direttore generale, capo ripartizione di ente locale, primario ospedaliero, direttore di filiale, vice direttore di succursale. Per gli appartenenti alle FF.AA. e corpi similari sono da considerarsi come dirigenti gli ufficiali con grado superiore a quello di tenente colonnello o posizioni assimilate.

Direttivi, ricercatori e tecnici laureati: personale appartenente alle ex carriere direttive (ispettore generale ad esaurimento, direttore di divisione ad esaurimento, direttore aggiunto di divisione, direttore di sezione, consiglieri, nonché le qualifiche equivalenti o assimilabili presso tutte le altre amministrazioni siano esse a carattere centrale o locale), biologo, chimico, fisico, geologo, bibliotecario, astronomo, statistico ed attuario. Per gli appartenenti alle FF.AA. e corpi similari sono da considerarsi come direttivi gli ufficiali con grado inferiore a quello di colonnello o posizioni assimilate.

Altri impiegati: personale appartenente alle ex carriere di concetto (segretari, revisori, contabili) ed esecutive (addetti di segreteria, coadiutori, assistenti, preparatore chimico, dattilografo). Per gli appartenenti alle FF.AA. e corpi similari sono da considerarsi impiegati tutti i sottufficiali o posizioni assimilate.

Categorie speciali: capi draga, comandante di rimorchiatore, padrone marittimo per il traffico.

Operai specializzati: palafreniere, cuoco, capo tecnico dei fari.

Operai qualificati: guardiascuderia, sorvegliante idraulico, autista, bollatore.

Altro personale: uscieri, bidelli, inservienti, guardiano e simili.

(*) I.I.S. = Impianti interni speciali.

D - CLASSIFICAZIONE ANALITICA PER RAMI, CLASSI, SOTTOCLASSI E CATEGORIE DI ATTIVITÀ ECONOMICA

O - AGRICOLTURA, CACCIA, FORESTE E PESCA

01 - *Agricoltura e caccia*

011 - Agricoltura

- 011.1 - Aziende cerealicole (comprese le risicole)
- 011.2 - Aziende orticole (comprese le coltivazioni in serra)
- 011.3 - Aziende viticole
- 011.4 - Aziende olivicole
- 011.5 - Aziende agrumicole
- 011.6 - Aziende frutticole
- 011.7 - Aziende floricole e di piante ornamentali (comprese le coltivazioni in serra)
- 011.8 - Aziende vivaistiche e semenziere
- 011.9 - Altre aziende e aziende agricole miste, non classificabili con il criterio della prevalenza

012 - Zootecnia

- 012.1 - Aziende di allevamento bovini e bufalini
- 012.2 - Aziende di allevamento suini
- 012.3 - Aziende di allevamento pollame
- 012.4 - Aziende di allevamento ovini e caprini
- 012.5 - Aziende di allevamento di altri volatili e conigli (comprese le aziende di allevamento di selvaggina)
- 012.6 - Aziende di allevamento equini
- 012.7 - Aziende di allevamento di animali da pelliccia
- 012.8 - Aziende di allevamento di altri animali (compresi gli allevamenti misti, non classificabili con il criterio della prevalenza)

013 - Selezione e moltiplicazione delle specie

- 013.1 - Aziende specializzate per la selezione ed incubazione artificiale delle uova di gallina e/o altri volatili (oca, anatra, fagiano, ecc.)
- 013.2 - Aziende specializzate nella produzione del seme bachi e bocolini; essiccazione dei bozzoli
- 013.3 - Aziende specializzate nella selezione e moltiplicazione di altre specie di animali

014 - Caccia e cattura di animali

02 - *Foreste*

020 - Foreste

- 020.1 - Aziende forestali (comprese le silvo-pastorali)
- 020.2 - Aziende di utilizzazione del bosco
- 020.3 - Consorzi di forestazione

03 - *Pesca*

031 - Pesca e allevamenti in acque marine e lagunari

- 031.1 - Esercizio della pesca
- 031.2 - Esercizio di allevamenti di pesci e molluschi bivalvi

032 - Pesca e allevamenti in acque dolci

- 032.1 - Esercizio della pesca
- 032.2 - Esercizio di allevamenti (anche presso aziende agricole)

04 - *Attività connesse con l'agricoltura*

041 - Attività trasformatrici annesse ad aziende agricole che lavorano esclusivamente o prevalentemente prodotti propri

- 041.1 - Produzione di olio di oliva
- 041.2 - Trattamento igienico del latte e conservazione del latte fresco
- 041.3 - Trasformazione del latte
- 041.4 - Conservazione e trasformazione di frutta, ortaggi, funghi e prodotti simili
- 041.5 - Pilatura e cernita di semi e granaglie
- 041.6 - Produzione e conservazione di vini (esclusi i vini spumanti e speciali)
- 041.7 - Produzione di vini spumanti e di altri vini speciali
- 041.8 - Produzione di alcool etilico di fermentazione

042 - Attività di trasformazione svolte in forma associata (da parte di cooperative, consorzi di produzione, associazioni di produttori, consorzi di bonifica, consorzi di miglioramento fondiario, enti di sviluppo, ecc.)

- 042.1 - Produzione di olio di oliva

- 042.2 - Produzione di olio di semi e di frutti oleosi
- 042.3 - Conservazione e trasformazione della carne (esclusa la surgelazione)
- 042.4 - Trattamento igienico del latte e conservazione del latte fresco
- 042.5 - Trasformazione del latte
- 042.6 - Trasformazione e conservazione di frutta, ortaggi e funghi (esclusa la surgelazione)
- 042.7 - Produzione e conservazione di vini (esclusi i vini spumanti e speciali)
- 042.8 - Produzione di vini spumanti e di altri vini speciali
- 042.9 - Produzione e raffinazione dello zucchero

- 043 - Altre attività svolte in forma associata (da parte di cooperative, consorzi di produzione, associazioni di produttori, consorzi di bonifica, consorzi di miglioramento fondiario, enti di sviluppo, ecc.)
- 043.1 - Macellazione del bestiame
- 043.2 - Produzione di alcool etilico di fermentazione
- 043.3 - Molitura dei cereali
- 043.4 - Pilatura, cernita e altre lavorazioni di semi e granaglie
- 043.5 - Lavorazione e conservazione dei prodotti della pesca in acque dolci (esclusa la surgelazione)
- 043.6 - Produzione di mangimi
- 043.7 - Surgelazione di prodotti alimentari
- 043.8 - Stagionatura, manipolazione, selezione e imbottimento delle foglie di tabacco
- 043.9 - Raccolta e vendita di prodotti agricoli

- 044 - Esercizio di macchine agricole
- 044.1 - Esercizio e noleggio di mezzi e di macchine agricole per conto terzi, con personale
- 044.2 - Esercizio di macchine agricole da parte di consorzi e cooperative

- 045 - Approvvigionamento, produzione e distribuzione di mezzi tecnici necessari all'esercizio dell'agricoltura

1 - ENERGIA, GAS E ACQUA

1 A - Estrazione di combustibili solidi, liquidi e gassosi-industria petrolifera

11 - Industria dell'estrazione e agglomerazione di combustibili solidi

111 - Industria dell'estrazione e agglomerazione di combustibili solidi

12 - Cokerie (comprese quelle annesse a stabilimenti siderurgici)

120 - Cokerie (comprese quelle annesse a stabilimenti siderurgici)

13 - Industria dell'estrazione di petrolio e gas naturali

131 - Estrazione di petrolio

132 - Estrazione e depurazione di gas naturale

133 - Estrazione con annessa distillazione di roccia asphaltica e scisti bituminosi

134 - Ricerca di petrolio e gas naturali

14 - Industria petrolifera

140 - Industria petrolifera

140.1 - Raffinerie di petrolio

140.2 - Preparazione o miscelazione di derivati del petrolio (esclusa la petrolchimica)

140.3 - Miscelazione di gas petroliferi liquefatti (gpl) e loro imbottigliamento

15 - Industria dei combustibili nucleari

150 - Industria dei combustibili nucleari

1 B - Energia elettrica, gas e acqua

16 - Industria della produzione e distribuzione di energia elettrica, gas, vapore e acqua calda

161 - Produzione e distribuzione di energia elettrica

162 - Produzione e distribuzione del gas

162.1 - Officine del gas, distribuzione del gas a mezzo di reti cittadine

162.2 - Stazioni di compressione di gas metano

163 - Produzione e distribuzione di altri tipi di energia**17 - Industria della raccolta, depurazione e distribuzione d'acqua****170 - Industria della raccolta, depurazione e distribuzione d'acqua**

170.1 - Captazione, adduzione e distribuzione d'acqua potabile

170.2 - Captazione, adduzione e distribuzione d'acqua non potabile

2 - INDUSTRIE ESTRATTIVE - INDUSTRIE MANIFATTURIERE PER LA TRASFORMAZIONE DI MINERALI NON ENERGETICI E PRODOTTI DERIVATI - INDUSTRIE CHIMICHE**21 - Industria dell'estrazione e preparazione di minerali metalliferi**

211 - Estrazione, ricerche e preparazione di minerali di ferro

212 - Estrazione, ricerche e preparazione di minerali metalliferi non ferrosi

22 - Industria della produzione e prima trasformazione dei metalli

221 - Siderurgia (secondo il trattato C.E.C.A.) escluse le cokerie annesse a stabilimenti siderurgici

222 - Fabbricazione di tubi di acciaio

222.1 - Produzione di tubi senza saldatura

222.2 - Produzione di tubi avvicinati, aggraffati, saldati e simili

223 - Trafilatura, stiratura, laminazione di nastri, profilatura a freddo dell'acciaio

224 - Produzione e prima trasformazione dei metalli non ferrosi

224.1 - Produzione di metalli non ferrosi di prima e seconda fusione; prima trasformazione dei metalli non ferrosi; laminazione, stiratura, trafilatura, estrusione e altre lavorazioni

224.2 - Produzione specializzata di ferroleghie fuori della siderurgia

23 - Industria dell'estrazione di minerali non metalliferi e non energetici; torbiere

231 - Estrazione e ricerche di prodotti di cava per materiali da costruzione, per refrattari e per ceramiche

231.1 - Estrazione e ricerche di pietre da costruzione e di ardesia, (calcare, marmo, arenaria, gres, lava, pietre dure, granito, basalto, porfido, ecc.)

231.2 - Estrazione e ricerche di altri materiali e prodotti di cava per altre industrie

231.3 - Estrazione di pietra da gesso

231.4 - Estrazione di argilla e di caolino

231.5 - Estrazione di pietre per calce e cementi

232 - Estrazione e ricerca mineraria di sali di potassio e di fosfati di calcio naturali

233 - Produzione ed estrazione di sale

239 - Estrazione di altri minerali; torbiere

239.1 - Estrazione di zolfo e di pirite

239.2 - Estrazione di dolomite, di pomice e di pozzolana

239.3 - Estrazione di prodotti minerali vari per uso industriale

24 - Industria della lavorazione dei minerali non metalliferi

241 - Produzione di materiali da costruzione in laterizio

242 - Produzione di cemento, calce e gesso

242.1 - Produzione di cemento e di agglomerante cementizio

242.2 - Produzione di calce viva, idrata, e idraulica

242.3 - Produzione di gesso

243 - Produzione di materiali per costruzione in calcestruzzo, amianto-cemento e gesso

243.1 - Fabbricazione di prodotti in amianto-cemento

243.2 - Produzione di elementi da costruzione in calcestruzzo, di modellati, di mattoni e altri prodotti silico-calcarei, di prodotti in pomice-cemento

243.3 - Produzione di pannelli di gesso e di elementi prefabbricati a base di gesso e modellati

243.4 - Produzione di calcestruzzo fresco (centrali di betonaggio)

244 - Produzione di articoli in amianto (ad esclusione degli articoli in amianto-cemento)

245 - Lavorazione della pietra e di prodotti minerali non metalliferi

245.1 - Frantumazione di minerali e materiali vari al di fuori della cava

245.2 - Segagione e lavorazione del marmo e delle pietre affini (esclusa la lavorazione artistica)

245.3 - Lavorazione artistica del marmo e di altre pietre affini; lavori in mosaico (di pietre, ceramiche, vetro)

246 - Produzione di mole e di altri corpi abrasivi applicati**247 - Industria del vetro**

- 247.1 - Produzione di vetro piano
- 247.2 - Produzione del vetro cavo e di altri prodotti simili (compreso il vetro artistico)
- 247.3 - Produzione di vetro tecnico, industriale, fibre di vetro ed altri lavori in vetro
- 247.4 - Lavorazione e trasformazione del vetro piano (lastre di sicurezza, temperate o accoppiate, stratificate, unite al perimetro, specchi e vetrate artistiche, molatura, decorazione, ecc.)
- 247.5 - Lavorazione e trasformazione del vetro cavo

248 - Produzione di prodotti in ceramica

- 248.1 - Produzione di materiali refrattari e di prodotti in ceramica per usi tecnici e industriali
- 248.2 - Produzione di prodotti in ceramica per uso domestico e ornamentale
- 248.3 - Produzione di piastrelle per pavimenti e rivestimenti
- 248.4 - Produzione di oggetti igienico-sanitari in terraglia forte, semiforte e dolce, vitreous china e fire clay

25 - Industrie chimiche**251 - Produzione di prodotti chimici di base (compresi altri prodotti derivati ottenuti da successive trasformazioni)**

- 251.1 - Produzione di prodotti chimico-estrattivi e chimico-mineralurgici
- 251.2 - Produzione di prodotti chimici primari organici, inorganici e loro derivati
- 251.3 - Produzione di materie plastiche, resine sintetiche ed elastomeri
- 251.4 - Produzione di fertilizzanti e di relativi prodotti azotati di base
- 251.5 - Produzione di emulsioni di bitume, di catrame e di leganti per uso stradale (escluse le emulsioni bituminose da petroli)
- 251.6 - Produzione di trasparente di cellulosa e di cellophane
- 251.7 - Produzione di prodotti chimici organici mediante processi di fermentazione o derivati da materie prime di origine vegetale
- 251.8 - Produzione di prodotti elettrochimici (esclusa la produzione di cloro, soda e potassa) ed elettrotermici
- 251.9 - Produzione di colori organici sintetici e relativi prodotti intermedi

255 - Produzione di mastici, pitture, vernici e inchiostri da stampa**256 - Produzione di altri prodotti chimici principalmente destinati all'industria e all'agricoltura**

- 256.1 - Produzione di gas compressi
- 256.2 - Produzione di colle varie (naturali) gelatine ed estratti d'alghe
- 256.3 - Trattamento chimico dei grassi
- 256.4 - Produzione di oli essenziali e di aromi naturali e sintetici
- 256.5 - Produzione di esplosivi, di prodotti pirotecnici e di fiammiferi
- 256.6 - Produzione di prodotti ausiliari per le industrie tessili e del cuoio
- 256.7 - Produzione di prodotti chimici vari per uso industriale
- 256.8 - Produzione di prodotti chimici per l'agricoltura e di insetticidi

257 - Produzione di prodotti farmaceutici**258 - Produzione di sapone e detersivi sintetici nonchè di altri prodotti per l'igiene del corpo e di profumeria**

- 258.1 - Produzione di sapone e detersivi sintetici, liquidi ed in polvere
- 258.2 - Produzione di altri prodotti per l'igiene del corpo e di profumeria

259 - Produzione di altri prodotti chimici

- 259.1 - Produzione di prodotti fotochimici (materiali sensibili)
- 259.2 - Produzione di specialità chimiche per uso domestico e per manutenzione
- 259.3 - Produzione di prodotti chimici prevalentemente impiegati per ufficio e per il consumo non industriale

26 - Industria della produzione di fibre artificiali e sintetiche**260 - Industria della produzione di fibre artificiali e sintetiche****3 - INDUSTRIE MANIFATTURIERE PER LA LAVORAZIONE E LA TRASFORMAZIONE DEI METALLI; MECCANICA DI PRECISIONE****31 - Industria della costruzione di prodotti in metallo (escluse le macchine e i materiali da trasporto)****311 - Fonderie**

- 311.1 - Fonderie di metalli ferrosi (getti di ghisa e di acciaio)
- 311.2 - Fonderie di metalli non ferrosi

312 - Fucinatura, stampaggio, imbutitura, tranciatura e lavorazione a sbalzo

- 312.1 - Produzione di pezzi di acciaio fucinati
- 312.2 - Produzione di pezzi di acciaio stampati a caldo
- 312.3 - Stampatura e imbutitura a caldo di lamiere di acciaio; tranciatura e lavorazione a sbalzo

313 - Seconda trasformazione, trattamento e rivestimento dei metalli

- 313.1 - Filettatura e bulloneria
- 313.2 - Produzione di molle
- 313.3 - Sinterizzazione dei metalli e loro leghe (metallurgia delle polveri)

- 313.4 - Produzione di catene fucinate senza saldatura e stampate (escluse le catene per trasmissione)
- 313.5 - Trattamento e rivestimento dei metalli
- 313.6 - Meccanica generale

- 314 - Costruzione e installazione di carpenteria metallica
- 314.1 - Costruzione e installazione di carpenteria metallica in genere; costruzione e installazione di sostegni per miniere; costruzione e installazione di materiale fisso per ferrovie
- 314.2 - Costruzione di porte, finestre, ecc. in profilati laminati

- 315 - Costruzione e installazione di caldaie e serbatoi

- 316 - Costruzione di utensili e articoli finiti in metallo, (escluso il materiale elettrico)
- 316.1 - Costruzione di utensili a mano per uso domestico, per arti e mestieri e per l'agricoltura
- 316.2 - Costruzione di articoli da serramenta e ferramenta
- 316.3 - Costruzione di imballaggi metallici ed altri oggetti in lamiera sottile
- 316.4 - Costruzione di apparecchi termici non elettrici per uso domestico e per convivenze
- 316.5 - Costruzione di mobili metallici (comprese le casseforti)
- 316.6 - Costruzione di stoviglie, vasellame, posateria, attrezzi da cucina e accessori casalinghi
- 316.7 - Costruzione di armi leggere e di loro munizioni
- 316.8 - Costruzione di altri articoli metallici e minuteria metallica

- 319 - Officine meccaniche non altrove classificate
- 319.1 - Officine di lattonieri, di maniscalchi e fabbri
- 319.2 - Officine di riparazione di macchine e attrezzature agricole

- 32 - Industria della costruzione e dell'installazione di macchine e di materiale meccanico*

- 321 - Costruzione o montaggio di macchine e attrezzature per l'agricoltura e la zootecnia

- 322 - Costruzione di macchine utensili per la lavorazione dei metalli; di utensileria per macchine utensili e operatrici
- 322.1 - Costruzione di macchine utensili per la lavorazione dei metalli
- 322.2 - Costruzione di utensileria per macchine utensili e operatrici

- 323 - Costruzione e installazione di macchine tessili e loro accessori; costruzione di macchine e installazione di impianti per il trattamento ausiliario dei tessili; costruzione di macchine per cucire e per maglieria

- 324 - Costruzione e installazione di macchine e apparecchi per le industrie alimentari, chimiche e affini
- 324.1 - Costruzione e installazione di macchine ed apparecchi per le industrie alimentari
- 324.2 - Costruzione e installazione di macchine e apparecchi per le industrie chimiche, petrolchimiche e petrolifere
- 324.3 - Costruzione e installazione di macchine automatiche per la dosatura, la confezione e per l'imballaggio
- 324.4 - Costruzione e installazione di macchine per la lavorazione delle materie plastiche e della gomma

- 325 - Costruzione e installazione di macchine per l'industria estrattiva, per la lavorazione dei minerali non metalliferi, per il genio civile e l'edilizia, per le industrie siderurgiche e le fonderie; costruzione e installazione di apparecchi per impianti di sollevamento e trasporto
- 325.1 - Costruzione e installazione di macchine per le miniere, di macchine per la preparazione meccanica dei materiali da costruzione, di macchine per il genio civile e l'edilizia
- 325.2 - Costruzione e installazione di macchine e apparecchi per le industrie metalsiderurgiche e le fonderie
- 325.3 - Costruzione e installazione di apparecchi per impianti di sollevamento e trasporto

- 326 - Costruzione di organi di trasmissione
- 326.1 - Costruzione di ingranaggi, catene di trasmissione (ivi comprese le catene di velocipedi), cambi di velocità e altri organi di trasmissione
- 326.2 - Costruzione di cuscinetti

- 327 - Costruzione e installazione di macchine per la lavorazione del legno, della carta, del cuoio, delle pelli e delle calzature; costruzione di apparecchiature igienico-sanitarie e per lavanderia e stireria
- 327.1 - Costruzione e installazione di macchine per la lavorazione del legno e materie simili
- 327.2 - Costruzione e installazione di macchine per le industrie della carta, del cartone e le arti grafiche
- 327.3 - Costruzione e installazione di macchine e apparecchi per l'industria delle pelli, del cuoio e delle calzature
- 327.4 - Costruzione di apparecchiature igienico-sanitarie e di macchine per lavanderie e stirerie

- 328 - Costruzione, installazione e riparazione di altre macchine e apparecchi meccanici
- 328.1 - Costruzione e installazione di motori a combustione interna (esclusi quelli destinati ai mezzi di trasporto su strada e all'aviazione)
- 328.2 - Costruzione e installazione di turbine idrauliche e termiche e di altre macchine che producono energia meccanica
- 328.3 - Costruzione e installazione di compressori, di pompe, di trasmissioni idrauliche e pneumatiche, di apparecchi di ventilazione ed essiccamento ad aria, di apparecchi frigoriferi non domestici
- 328.4 - Costruzione e installazione di forni industriali non elettrici
- 328.5 - Costruzione di materiale per saldatura non elettrica
- 328.6 - Costruzione di rubinetterie, valvolame, saracinesche e simili
- 328.7 - Costruzione di bilance (comuni, automatiche e semiautomatiche) e di macchine automatiche per la vendita e la distribuzione
- 328.8 - Costruzione di materiale meccanico non altrove classificato
- 328.9 - Riparazione di apparecchi e materiale di riscaldamento e condizionamento, di impianti idraulici, di distribuzione di gas e di impianti frigoriferi; riparazione e manutenzione di ascensori e montacarichi

33 - Industria della costruzione, installazione e riparazione di macchine per ufficio, di macchine e di impianti per l'elaborazione dei dati

- 330 - Costruzione, installazione e riparazione di macchine per ufficio, macchine ed impianti per l'elaborazione dei dati
- 330.1 - Costruzione di macchine per ufficio, costruzione e installazione di macchine ed impianti per l'elaborazione dei dati
- 330.2 - Riparazione di macchine per ufficio, di sistemi per l'elaborazione dei dati, di registratori di cassa e simili

34 - Industria della costruzione, installazione di impianti e riparazione di materiale elettrico ed elettronico (esclusi gli elaboratori elettronici)

- 341 - Produzione di fili e cavi elettrici
- 342 - Costruzione di motori, generatori, trasformatori, interruttori ed altro materiale elettrico e dielettrico
- 343 - Costruzione di apparecchiature elettriche per mezzi di trasporto e per uso industriale; di pile e di accumulatori
- 343.1 - Costruzione di apparecchiature elettriche per mezzi di trasporto; sistemi ed apparecchi di controllo del traffico terrestre, aereo e navale
- 343.2 - Costruzione di altre apparecchiature e materiale elettrico per uso industriale
- 343.3 - Costruzione di pile e di accumulatori
- 343.4 - Riparazione di macchinari elettrici ed impianti elettrotermici per uso industriale
- 344 - Costruzione di apparecchi elettrici di misura; apparecchi per telecomunicazioni ed apparecchi elettromedicali
- 344.1 - Costruzione di apparecchi di misura elettrici ed elettronici
- 344.2 - Costruzione di apparecchi elettrici per telecomunicazione (compreso il montaggio da parte di imprese costruttrici)
- 344.3 - Costruzione di apparecchi elettromedicali
- 345 - Costruzione o montaggio di apparecchi radio riceventi, televisori, di apparecchi elettroacustici; costruzione di sistemi per il controllo dei processi industriali e di componenti elettronici
- 345.1 - Costruzione o montaggio di apparecchi radioriceventi, televisori, apparecchi elettroacustici
- 345.2 - Incisione, edizione e stampa di dischi e nastri magnetici registrati
- 345.3 - Costruzione di sistemi per il controllo dei processi industriali
- 345.4 - Costruzione di componenti elettronici
- 346 - Costruzione di apparecchi elettrodomestici
- 347 - Produzione di materiale elettrico di illuminazione
- 348 - Lavori di impianto tecnico: montaggio e riparazione di impianti di apparecchiature elettriche ed elettroniche
- 348.1 - Lavori di impianto tecnico (escluso il montaggio effettuato da parte di ditte costruttrici ed escluse le installazioni elettriche per l'edilizia)
- 348.2 - Montaggio ed altri lavori di impianto tecnico
- 348.3 - Riparazione di apparecchi elettrici (di misura, elettromedicali, di telecomunicazione), di apparecchi e componenti elettronici, di impianti radiofonici, televisivi, di diffusione e di amplificazione sonora

35 - Industria della costruzione e montaggio di autoveicoli, carrozzerie, parti ed accessori

- 351 - Costruzione e montaggio di autoveicoli (comprese le macchine da traino stradali) e costruzione dei relativi motori
- 352 - Costruzione di carrozzerie e rimorchi
- 353 - Costruzione di parti ed accessori per autoveicoli e rimorchi

36 - Industria della costruzione di altri mezzi di trasporto

- 361 - Costruzione navale, riparazione e manutenzione di navi
- 361.1 - Cantieri navali per costruzioni metalliche
- 361.2 - Picchettaggio, raschiatura, verniciatura e carenaggio natanti
- 361.3 - Cantieri di demolizione di navi
- 362 - Costruzione di materiale rotabile a scartamento normale e a scartamento ridotto per servizio pubblico
- 362.1 - Costruzione di locomotive, elettrotreni, automotrici, tram e altro materiale da trazione
- 362.2 - Riparazione di materiale rotabile ferroviario e tranviario
- 363 - Costruzione e montaggio di cicli, motocicli e loro parti staccate
- 363.1 - Costruzione e montaggio di cicli, motocicli e motoveicoli
- 363.2 - Costruzione di accessori e di pezzi staccati per cicli, motocicli e ciclomotori
- 364 - Costruzione e riparazione di aeronavi
- 365 - Costruzione di altri mezzi di trasporto non altrove classificati

37 - Industria della costruzione di strumenti e di apparecchi di precisione, medico chirurgici, ottici ed affini; orologeria

- 371 - Costruzione e riparazione di strumenti di precisione, di apparecchi di misura e di controllo
- 371.1 - Costruzione di contatori per gas, acqua ed altri liquidi (compresi i contatori per distributori di benzina), di apparecchi di misura, controllo e regolazione
- 371.2 - Costruzione di strumenti per navigazione, idrologia, geofisica e meteorologia
- 371.3 - Costruzione di strumenti per disegno e calcolo; di strumenti di misura dimensionale di precisione; di bilance analitiche di precisione; di apparecchi per laboratorio e di materiale didattico; costruzione di altri apparecchi e strumenti di precisione

371.4 - Riparazione di strumenti scientifici e di precisione (esclusi quelli ottici)

372 - Costruzione di apparecchi e materiale medico-chirurgico

372.1 - Costruzione di apparecchi medici per diagnosi; di materiale medico-chirurgico e veterinario; di strumenti e apparecchi per odontoiatria

372.2 - Costruzione di apparecchi per protesi ed ortopedia (escluse le scarpe ortopediche)

373 - Costruzione e riparazione di strumenti ottici e di apparecchiature fotografiche

373.1 - Costruzione di armature per occhiali di qualsiasi tipo - montatura in serie di occhiali comuni

373.2 - Costruzione di lenti e di strumenti ottici di precisione

373.3 - Costruzione di apparecchiature fotografiche e cinematografiche

373.4 - Riparazione di strumenti ottici e fotocinematografici

374 - Costruzione di orologi e loro pezzi staccati

4 - INDUSTRIE MANIFATTURIERE ALIMENTARI, TESSILI, DELLE PELLI E CUOIO, DELL'ABBIGLIAMENTO, DEL LEGNO, MOBILIO E ALTRE INDUSTRIE MANIFATTURIERE

41 - Industrie alimentari di base (escluse le attività di trasformazione di prodotti agricoli annesse ad aziende agricole o svolte in forma associata)

411 - Industria dei grassi vegetali e animali

411.1 - Produzione di margarina; idrogenazione e raffinazione senza impiego di solventi dei grassi vegetali e animali

411.2 - Produzione di olio di oliva

411.3 - Produzione di olio di semi e di frutti oleosi

412 - Industria della macellazione del bestiame, preparazione e conservazione della carne (escluse le macellerie e salumerie)

412.1 - Macellazione del bestiame

412.2 - Trasformazione industriale e conservazione della carne (esclusa la surgelazione)

413 - Industria casearia

413.1 - Trattamento igienico e conservazione del latte fresco

413.2 - Trasformazione del latte

414 - Industria della trasformazione e conservazione di frutta, ortaggi e funghi (esclusa la surgelazione)

415 - Industria della lavorazione e conservazione del pesce e di altri prodotti alimentari marini (esclusa la surgelazione)

416 - Industria della lavorazione delle granaglie

416.1 - Molitura dei cereali

416.2 - Pilatura, cernita ed altre lavorazioni di semi e granaglie

417 - Industria delle paste alimentari

418 - Industria dei prodotti amidacei

419 - Industria della panificazione, pasticceria e biscotti

419.1 - Produzione di pane

419.2 - Produzione di pasticceria

419.3 - Produzione di fette biscottate e biscotti

42 - Industrie dello zucchero, delle bevande, di altri prodotti alimentari e del tabacco (escluse le attività di trasformazione di prodotti agricoli annesse ad aziende agricole o svolte in forma associata)

420 - Industria della produzione e raffinazione dello zucchero

421 - Industria del cacao, cioccolato, caramelle e gelati

421.1 - Produzione del cacao, cioccolato e caramelle

421.2 - Produzione di gelati

422 - Industria dei prodotti alimentari per zootecnia

423 - Industria di prodotti alimentari vari

423.1 - Preparazione del caffè, di succedanei del caffè e del the

423.2 - Produzione di estratti alimentari e prodotti affini

423.3 - Produzione di dolcificanti, budini, creme da tavola e lieviti artificiali (esclusi i lieviti alcoolici e per panificazione)

423.4 - Produzione specializzata di prodotti dietetici e alimenti per la prima infanzia

423.5 - Produzione di prodotti alimentari non altrove classificati

423.6 - Produzione di alimenti surgelati

424 - Industria dell'alcool etilico, di acquaviti e liquori

424.1 - Produzione di alcool etilico

424.2 - Produzione di acquaviti

424.3 - Produzione di liquori e di altre bevande alcooliche

425 - Industria del vino

425.1 - Produzione e conservazione di vini (esclusi i vini spumanti e speciali)

425.2 - Produzione di vini spumanti e di altri vini speciali

427 - Industria della birra e del malto

428 - Industria idrominerali e delle bevande analcoliche

428.1 - Imbottigliamento di acque minerali naturali

428.2 - Produzione di bevande analcoliche e di acque gassate

429 - Industria del tabacco

429.1 - Stagionatura, manipolazione, selezione e imbottimento delle foglie di tabacco

429.2 - Lavorazione e confezione dei tabacchi

43 - Industrie tessili

431 - Industria laniera

431.1 - Slanatura (produzione della lana dalle pelli di ovini macellati)

431.2 - Preparazione delle fibre di lana e assimilate

431.3 - Filatura, ritorcitura della lana e delle fibre assimilate e preparazione in gomitoli e matasse

431.4 - Tessitura della lana e delle altre fibre tessili col sistema laniero (esclusa la tessitura dei tappeti)

431.5 - Filatura-tessitura della lana e delle fibre assimilate (attività integrate)

432 - Industria cotoniera

432.1 - Filatura, torcitura del cotone e delle fibre assimilate; produzione di cucirini

432.2 - Tessitura del cotone (esclusa la tessitura dei tappeti) e tessitura di altre fibre tessili col sistema cotoniero

432.3 - Filatura-tessitura del cotone e delle fibre assimilate (attività integrate)

433 - Industria della seta e delle fibre chimiche assimilate

433.1 - Preparazione, filatura e operazioni sulla seta e sulle fibre chimiche assimilate

433.2 - Tessitura della seta e delle fibre chimiche assimilate (esclusa la tessitura dei tappeti)

434 - Industria della canapa, del lino, del ramiè e delle fibre dure

434.1 - Macerazione e stigliatura della canapa e del lino

434.2 - Preparazione alla filatura e filatura della canapa, del lino e ramiè e delle fibre dure; produzione di cucirini

434.3 - Tessitura della canapa, del lino e ramiè e delle fibre dure

434.4 - Filatura-tessitura della canapa, del lino e ramiè e delle fibre dure (attività integrata)

435 - Industria della juta

435.1 - Filatura della juta, pura o mista ad altre fibre

435.2 - Tessitura della juta (compresa la confezione integrata di sacchi di juta)

435.3 - Filatura-tessitura della juta (compresa la confezione integrata di sacchi di juta)

436 - Industria della maglia, maglieria e calze

436.1 - Produzione di calze per uomo, donna e ragazzo

436.2 - Produzione di tessuti a maglia

436.3 - Produzione di altri articoli di maglieria

437 - Industria del perfezionamento dei tessili

438 - Industria per la produzione di arazzi, tappeti, copripavimento, linoleum e tele cerate

438.1 - Produzione di arazzi, di tappeti e di moquettes di qualsiasi fibra

438.2 - Produzione di linoleum e di altri copripavimento a base di prodotti tessili o di carta; produzione di tele cerate e di altri tessuti intonacati (esclusi i tessuti gommati)

439 - Altre industrie tessili

439.1 - Produzione di feltri battuti (non per cappelli)

439.2 - Produzione di stoffe non tessute, di murali e di stoffe a pelo lungo (esclusi tappeti e moquettes)

439.3 - Produzione di nastri, fettucce, stringhe, trecce, passamanerie di fibre tessili

439.4 - Produzione di manufatti e tessuti elastici

439.5 - Produzione di cordami e spaghi di qualsiasi tipo di fibra

439.6 - Produzione di articoli tessili diversi

439.7 - Produzione di tubetti, rocchetti, navette, bobine, scardassi, fusi ecc. in fibra

439.8 - Produzione di tulli, pizzi e merletti

439.9 - Produzione di ricami

44 - Industrie delle pelli e del cuoio

441 - Concia e tintura delle pelli e del cuoio

442 - Produzione di articoli in cuoio e affini

442.1 - Produzione di marocchineria, articoli da viaggio e di articoli tecnici in cuoio

442.2 - Produzione di guanti in pelle

45 - Industrie delle calzature, di articoli d'abbigliamento e di biancheria per la casa

451 - Produzione a macchina di calzature (esclusa quelle in gomma, in plastica e in legno)

451.1 - Produzione a macchina di calzature e pantofole (esclusa quelle in gomma, in plastica e in legno)

451.2 Produzione di parti ed accessori per calzature**452 - Produzione a mano e su misura di calzature (comprese le calzature ortopediche)****453 - Confezione in serie di articoli di abbigliamento ed altre attività collegate**

- 453.1 - Confezione di articoli di vestiario in pelle (comprese le confezioni con succedanei della pelle)
- 453.2 - Confezione di vestiario esterno per donna, giovanetta e bambini
- 453.3 - Confezione di vestiario esterno per uomo e ragazzo
- 453.4 - Confezione di vestiario esterno di tipo speciale
- 453.5 - Confezione di camicie e biancheria per uomo e ragazzo
- 453.6 - Confezione di biancheria per donna e di corsetteria
- 453.7 - Confezione di cappelli
- 453.8 - Confezioni varie e accessorie per abbigliamento
- 453.9 - Altre attività collegate all'industria dell'abbigliamento

454 - Confezione su misura di vestiario e biancheria; modisterie

- 454.1 - Confezione su misura di vestiario; modisterie
- 454.2 - Confezione di biancheria su misura

455 - Confezione di altri articoli tessili (esclusa la tessitura integrata)

- 455.1 - Confezione di biancheria da casa e per l'arredamento
- 455.2 - Produzione di articoli in materie tessili non altrove classificati (esclusa la tessitura integrata)

456 - Confezione di pellicce**46 - Industrie del legno e del mobile in legno****461 - Segagione e preparazione industriale del legno****462 - Produzione di prodotti semifiniti in legno****463 - Produzione in serie di elementi di carpenteria, falegnameria e pavimenti in legno**

- 463.1 - Laboratori di falegnameria e carpenteria in legno (esclusa la carpenteria navale)
- 463.2 - Produzione o produzione e posa in opera di falegnameria industriale per l'edilizia e di pavimenti in legno
- 463.3 - Cantieri per carpenteria navale in legno

464 - Costruzione di imballaggi in legno**465 - Costruzione di altri oggetti in legno (esclusi i mobili)**

- 465.1 - Costruzione e riparazione di veicoli in legno e di parti in legno di autoveicoli
- 465.2 - Costruzione di oggetti vari in legno
- 465.3 - Laboratori di cornici e vetrai

466 - Produzione di articoli in sughero, paglia, giunco e vimini; produzione di spazzole e pennelli

- 466.1 - Produzione di articoli in sughero
- 466.2 - Produzione di articoli in paglia, giunco e vimini (esclusi i mobili in giunco)
- 466.3 - Produzione di spazzole, scope e pennelli (esclusi quelli in plastica)

467 - Industria del mobile e dell'arredamento in legno

- 467.1 - Costruzione di mobili vari in legno
- 467.2 - Costruzione di mobili e arredamenti in giunco, vimini, canne e simili
- 467.3 - Produzione di materassi di ogni tipo
- 467.4 - Lucidatura, laccatura e doratura di mobili e di altri oggetti in legno; restauro di mobili

47 - Industrie della carta; stampa ed editoria**471 - Produzione della pasta-carta, della carta e del cartone****472 - Trasformazione della carta e del cartone, fabbricazione di articoli in carta, cartone e ovatta di cellulosa****473 - Stampa e industrie affini**

- 473.1 - Stabilimenti per la stampa di giornali quotidiani
- 473.2 - Altri stabilimenti di arti grafiche
- 473.3 - Legatorie e rilegatorie
- 473.4 - Industrie collegate alla stampa

474 - Editoria**48 - Industrie della gomma e dei manufatti di materie plastiche****481 - Industria della gomma**

- 481.1 - Produzione di pneumatici
- 481.2 - Produzione di altri articoli in gomma (compresa la rigenerazione)

482 - Ricostruzione di pneumatici, vulcanizzazione e riparazione di pneumatici

483 - Industria dei prodotti delle materie plastiche

49 - Industrie manifatturiere diverse

491 - Produzione di oreficeria, argenteria, bigiotteria e taglio delle pietre preziose

491.1 - Produzione di oreficeria, argenteria, bigiotteria e coniazione di monete e medaglie

491.2 - Lavorazione di pietre dure e preziose per gioielleria e per uso industriale

492 - Costruzione di strumenti musicali e relativi accessori

493 - Laboratori fotografici e cinematografici

493.1 - Sviluppo e stampa di films cinematografici

493.2 - Produzione, sincronizzazione e doppiaggio di films

493.3 - Laboratori fotografici

494 - Costruzione di giochi, giocattoli e articoli sportivi

494.1 - Costruzione di giochi

494.2 - Costruzione di giocattoli e loro parti (esclusi i giocattoli in gomma e cartone)

494.3 - Costruzione di articoli sportivi (esclusi quelli in gomma e in materie plastiche)

495 - Altre industrie manifatturiere non altrove classificate

496 - Industria del confezionamento

496.1 - Confezionamento di generi alimentari

496.2 - Confezionamento di generi non alimentari

5 - INDUSTRIE DELLE COSTRUZIONI E DELLE INSTALLAZIONI DI IMPIANTI PER L'EDILIZIA

50 - Edilizia e genio civile

501 - Costruzioni edili - restauro e manutenzione di fabbricati

501.1 - Costruzioni d'immobili per abitazione ed altri usi (compresi il restauro e la manutenzione)

501.2 - Attività ausiliarie delle costruzioni

502 - 'Genio civile

502.1 - Costruzione di strade e lavori in terra

502.2 - Costruzione di opere specializzate

503 - Installazione di impianti per l'edilizia

503.1 - Installazione di impianti di riscaldamento, di condizionamento, idrico-sanitari e di distribuzione di gas e di acqua calda

503.2 - Installazione di impianti elettrici per l'edilizia

504 - Attività di finiture dell'edilizia

6 - COMMERCIO, PUBBLICI ESERCIZI E ALBERGHI; RIPARAZIONI DI BENI DI CONSUMO E DI VEICOLI

6 A - Commercio, pubblici esercizi e alberghi

61 - Commercio all'ingrosso (escluso il recupero)

611 - Commercio all'ingrosso di materie prime agricole, di animali vivi, di materie prime tessili e di semilavorati

611.1 - Commercio all'ingrosso di cereali e legumi secchi

611.2 - Commercio all'ingrosso di sementi, foraggi, piante officinali e semi oleosi

611.3 - Commercio all'ingrosso di sostanze fertilizzanti, concimi ed altri prodotti chimici per l'agricoltura

611.4 - Commercio all'ingrosso di fiori e piante

611.5 - Commercio all'ingrosso di animali vivi (esclusi gli animali da cortile)

611.6 - Commercio all'ingrosso di fibre tessili gregge e semilavorate

611.7 - Commercio all'ingrosso di cuoio e pelli gregge e lavorate (escluse le pelli per pellicceria)

611.8 - Commercio all'ingrosso di pelli gregge e conciate per pellicceria

611.9 - Commercio all'ingrosso di tabacco greggio

612 - Commercio all'ingrosso di combustibili; di minerali e prodotti chimici per l'industria

612.1 - Commercio all'ingrosso di prodotti petroliferi e lubrificanti

612.2 - Commercio all'ingrosso di combustibili solidi

612.3 - Commercio all'ingrosso di metalli ferrosi semilavorati

612.4 - Commercio all'ingrosso di minerali

612.5 - Commercio all'ingrosso di metalli non ferrosi e prodotti semilavorati

612.6 - Commercio all'ingrosso di prodotti chimici industriali, oli e grassi industriali di origine vegetale e animale; di gomma greggia

613 - Commercio all'ingrosso di legname, di materiale da costruzione e di articoli per installazione

613.1 - Commercio all'ingrosso di legname, semilavorati in legno e legno artificiale

613.2 - Commercio all'ingrosso di materiali da costruzione

613.3 - Commercio all'ingrosso di articoli per installazioni

613.4 - Commercio all'ingrosso di vetro piano

614 - Commercio all'ingrosso di macchine, attrezzature e veicoli

614.1 - Commercio all'ingrosso di macchine utensili per metallo, legno, plastica e pietra

614.2 - Commercio all'ingrosso di macchine per costruzioni edili

614.3 - Commercio all'ingrosso di macchine per l'industria tessile; di macchine da cucire e per maglieria

614.4 - Commercio all'ingrosso di macchine e attrezzature per ufficio (esclusi i mobili)

614.5 - Commercio all'ingrosso di altre macchine, utensileria e attrezzature per l'industria, il commercio e la navigazione

614.6 - Commercio all'ingrosso di macchine, accessori e attrezzi agricoli, compresi i trattori

614.7 - Commercio all'ingrosso di veicoli e accessori

615 - Commercio all'ingrosso di mobili, elettrodomestici, apparecchi radio-televisivi, casalinghi e ferramenta

615.1 - Commercio all'ingrosso di mobili in legno, metallo e materie sintetiche

615.2 - Commercio all'ingrosso di articoli in ferro ed in altri metalli (ferramenta)

615.3 - Commercio all'ingrosso di apparecchi radio-televisivi, strumenti musicali, dischi e relativi accessori

615.4 - Commercio all'ingrosso di materiali radioelettrici, telefonici e televisivi

615.5 - Commercio all'ingrosso di apparecchi elettrodomestici (comprese le cucine a gas e a legna)

615.6 - Commercio all'ingrosso di porcellane, vetrerie e casalinghi

615.7 - Commercio all'ingrosso di vernici e colori

615.8 - Commercio all'ingrosso di carte da parati e stucchi

615.9 - Commercio all'ingrosso di mobili ed oggetti di arredamento in canna, vimini, giunco, sughero e paglia

616 - Commercio all'ingrosso di prodotti tessili, di abbigliamento, di calzature e articoli in cuoio e pelli

616.1 - Commercio all'ingrosso di vestiario (compresi gli abiti da lavoro), di cappelli, di ombrelli e accessori di abbigliamento

616.2 - Commercio all'ingrosso di pellicce

616.3 - Commercio all'ingrosso di tessuti per l'abbigliamento e l'arredamento

616.4 - Commercio all'ingrosso di camicie, biancheria per uso personale, maglieria e simili

616.5 - Commercio all'ingrosso di articoli per merceria e per passamaneria

616.6 - Commercio all'ingrosso di calzature ed accessori per calzature

616.7 - Commercio all'ingrosso di pelletterie

616.8 - Commercio all'ingrosso di articoli tessili per la casa e di tappeti e materassi

617 - Commercio all'ingrosso di prodotti alimentari, bevande e tabacco

617.1 - Commercio all'ingrosso di prodotti ortofrutticoli freschi, congelati e surgelati

617.2 - Commercio all'ingrosso di carni fresche, congelate, surgelate e di salumi, pollame, selvaggina e uova

617.3 - Commercio all'ingrosso di latte, burro e formaggi

617.4 - Commercio all'ingrosso di oli e grassi alimentari

617.5 - Commercio all'ingrosso di bevande alcoliche e di analcoliche, di alcool per liquori ed aceto

617.6 - Commercio all'ingrosso di caffè, the, cacao e spezie

617.7 - Commercio all'ingrosso di prodotti ittici, freschi, surgelati e comunque conservati

617.8 - Commercio all'ingrosso specializzato di altri prodotti alimentari non altrove classificati e generi di monopolio

617.9 - Commercio all'ingrosso despecializzato

618 - Commercio all'ingrosso di prodotti farmaceutici, sanitari, di bellezza e di detersivi

618.1 - Commercio all'ingrosso di prodotti farmaceutici

618.2 - Commercio all'ingrosso di strumenti ed apparecchi sanitari

618.3 - Commercio all'ingrosso di articoli di profumeria

618.4 - Commercio all'ingrosso di saponi, detersivi, prodotti per la lucidatura e simili

619 - Commercio all'ingrosso di altri prodotti non alimentari

619.1 - Commercio all'ingrosso di carta, cartone e articoli di cartoleria

619.2 - Commercio all'ingrosso di libri

619.3 - Commercio all'ingrosso di articoli per fotografia, cinematografia, ottica e di strumenti scientifici

619.4 - Commercio all'ingrosso di orologi e di articoli di gioielleria

619.5 - Commercio all'ingrosso di giocattoli

619.6 - Commercio all'ingrosso di articoli sportivi

619.7 - Commercio all'ingrosso di prodotti non alimentari non altrove classificati

62 - Commercio all'ingrosso di materiali vari da recupero

- 621 - Commercio all'ingrosso di rottami metallici
- 622 - Commercio all'ingrosso di altri prodotti di raccolta

63 - Intermediari del commercio (agenti rappresentanti e agenzie di mediazione)

- 631 - Intermediari del commercio di materie prime agricole, di animali vivi, di materie prime tessili e di semilavorati
- 632 - Intermediari del commercio di combustibili, minerali e prodotti chimici per la tecnica e l'industria
- 633 - Intermediari del commercio di legname e materiale da costruzione
- 634 - Intermediari del commercio di macchine e materiale per l'industria, il commercio, la navigazione e l'agricoltura (comprese le macchine e il materiale per ufficio) e di veicoli
- 635 - Intermediari del commercio di mobili, articoli per la casa e ferramenta
- 636 - Intermediari del commercio di prodotti tessili, di abbigliamento, di calzature e articoli in cuoio
- 637 - Intermediari del commercio di prodotti alimentari, bevande e tabacco
- 638 - Intermediari del commercio specializzato di altri prodotti
- 639 - Intermediari del commercio di prodotti diversi, attività associate senza prevalenza

64 - Commercio al minuto di prodotti alimentari, di articoli di abbigliamento, di arredamento e per la casa; farmacie**641 - Commercio al minuto di prodotti ortofrutticoli e lattiero caseari; di carne, pesce e pasticceria**

- 641.1 - Commercio al minuto di frutta, legumi e patate
- 641.2 - Commercio al minuto di latte (senza licenza di P.S.) e prodotti lattiero caseari
- 641.3 - Negozi di carni bovine, ovine, caprine e suine fresche e congelate
- 641.4 - Negozi di carni equine
- 641.5 - Commercio al minuto di pesci, crostacei e molluschi
- 641.6 - Commercio al minuto di pollame, selvaggina (esclusi i surgelati) e uova
- 641.7 - Commercio al minuto di pane, con e senza annesso forno e con eventuale annessa vendita di prodotti alimentari e non alimentari
- 641.8 - Commercio al minuto di pasticceria e dolciumi (compresa l'eventuale annessa produzione); commercio al minuto di confetteria
- 641.9 - Commercio al minuto di prodotti alimentari vari

642 - Commercio al minuto di bevande, oli e di altri prodotti alimentari non altrove classificati; tabaccherie

- 642.1 - Commercio al minuto di bevande e olio
- 642.2 - Commercio al minuto di prodotti del tabacco e altri generi di monopolio
- 642.3 - Commercio al minuto specializzato di altri prodotti alimentari
- 642.4 - Commercio al minuto alimentare despecializzato

643 - Farmacie**644 - Commercio al minuto di articoli sanitari e di prodotti di bellezza**

- 644.1 - Commercio al minuto di strumenti ed articoli medicali, chirurgici ed ortopedici
- 644.2 - Erboristerie
- 644.3 - Commercio al minuto di profumeria, saponi, prodotti per toletta e per l'igiene della persona
- 644.4 - Commercio al minuto di colori e vernici

645 - Commercio al minuto di articoli di abbigliamento

- 645.1 - Commercio al minuto di confezioni per uomo e ragazzo, (compresi gli abiti da lavoro e gli abiti sportivi)
- 645.2 - Commercio al minuto di confezioni per donna e ragazza, (compresi gli abiti da lavoro e gli abiti sportivi)
- 645.3 - Commercio al minuto di confezioni per bambini, (comprese le confezioni per neonati)
- 645.4 - Commercio al minuto di stoffe per abbigliamento
- 645.5 - Commercio al minuto di biancheria, camicie, cappelli, ombrelli
- 645.6 - Commercio al minuto di merceria e ricami
- 645.7 - Commercio al minuto di pellicce e di pelli per pellicceria

646 - Commercio al minuto di calzature e pelletteria

- 646.1 - Commercio al minuto di calzature e articoli per calzolerie
- 646.2 - Commercio al minuto di articoli di pelletteria e da viaggio

647 - Commercio al minuto di tessuti per arredamento

- 647.1 - Commercio al minuto di tessuti per arredamento e tappeti
- 647.2 - Commercio al minuto di biancheria da tavola e da casa

648 - Commercio al minuto di mobili, apparecchi e materiali per la casa

- 648.1 - Commercio al minuto di mobili in legno, vimini, canne, giunchi e materassi (esclusi i mobili per ufficio)
- 648.2 - Commercio al minuto di articoli casalinghi, di ceramica e vetreria
- 648.3 - Commercio al minuto di apparecchi elettrodomestici, macchine da cucire e per maglieria
- 648.4 - Commercio al minuto di apparecchi radio, di televisori, di giradischi, di registratori e dischi; articoli di illuminazione
- 648.5 - Commercio al minuto di semilavorati in legno, sughero, vimini, e articoli in plastica
- 648.6 - Negozi di ferramenta e casseforti

648.7 - Commercio al minuto di articoli diversi per uso domestico (attività associate senza prevalenza)

649 - Commercio al minuto di carte da parati, di rivestimenti e apparecchi igienico-sanitari, strumenti musicali, di articoli da regalo e oggetti d'arte

649.1 - Commercio al minuto di carta da parati e stucchi

649.2 - Commercio al minuto di articoli igienico-sanitari e da costruzione

649.3 - Commercio al minuto di strumenti musicali, spartiti ed accessori

649.4 - Commercio al minuto di articoli da regalo; chincaglieria e bigiotteria

649.5 - Commercio al minuto di articoli di antiquariato, di oggetti d'arte e di culto, decorazioni

65 - Commercio al minuto di veicoli, natanti, carburanti, libri ed articoli vari

651 - Commercio al minuto di automobili, motocicli e natanti

651.1 - Commercio al minuto di autoveicoli (incluse le auto d'occasione)

651.2 - Commercio al minuto di cicli e motocicli (incluse le moto di occasione)

651.3 - Commercio al minuto di pezzi staccati ed accessori di autoveicoli, motocicli e cicli

651.4 - Commercio di natanti ed accessori

652 - Commercio al minuto di carburanti e lubrificanti

653 - Commercio al minuto di libri, giornali, articoli da cancelleria e forniture per ufficio

653.1 - Commercio al minuto di libri nuovi e usati

653.2 - Commercio al minuto di quotidiani e periodici

653.3 - Commercio al minuto di articoli di cancelleria e forniture per ufficio

653.4 - Commercio al minuto di mobili per ufficio, di macchine e attrezzature per ufficio

653.5 - Commercio al minuto di francobolli per filatelici, numismatica ed altri articoli da collezione

654 - Commercio al minuto di altri articoli non altrove classificati

654.1 - Commercio al minuto di materiale per ottica, fotografia, cinematografia e strumenti di precisione

654.2 - Commercio al minuto di orologi, di articoli di gioielleria e d'argenteria

654.3 - Commercio al minuto di giocattoli

654.4 - Commercio al minuto di articoli sportivi, armi e munizioni

654.5 - Commercio al minuto di fiori e piante

654.6 - Commercio al minuto di animali vivi e forniture per animali

654.7 - Commercio al minuto di macchine e attrezzature e prodotti per l'agricoltura e il giardinaggio

654.8 - Commercio al minuto di combustibili

654.9 - Altri commerci al minuto specializzati

655 - Commercio al minuto di articoli di occasione (esclusi i libri, i veicoli e gli oggetti di antiquariato)

656 - Commercio al minuto di prodotti diversi, con prevalenza di prodotti non alimentari

656.1 - Grandi magazzini

656.2 - Altri negozi despecializzati

66 - Pubblici esercizi ed esercizi alberghieri

661 - Ristoranti (senza alloggio)

662 - Bar con e senza spettacolo

664 - Mense

665 - Esercizi alberghieri propriamente detti

665.1 - Alberghi e motel con ristorante; locande

665.2 - Alberghi senza ristorante

665.3 - Pensioni

666 - Vagoni letto e vagoni ristorante

667 - Esercizi alberghieri complementari

667.1 - Ostelli della gioventù e rifugi alpini

667.2 - Campeggi e caravaning

667.3 - Centri di vacanze e case per vacanze

667.4 - Colonie, case di riposo, alloggi ammobiliati per turisti, altri esercizi alberghieri complementari

6 B - Riparazioni di beni di consumo e di veicoli

67 - Riparazioni di beni di consumo e di veicoli

671 - Riparazioni di autoveicoli e biciclette

671.1 - Riparazioni di autoveicoli (esclusa la riparazione di carrozzerie)

671.2 - Riparazioni di carrozzerie di autoveicoli

671.3 - Riparazioni di motoveicoli e biciclette

- 672 - Riparazioni di calzature e articoli in cuoio
- 673 - Riparazioni di elettrodomestici, radio, televisori, giradischi e fonografi
- 674 - Riparazioni di orologi e gioiellerie
- 675 - Riparazioni non altrove classificate

7 - TRASPORTI E COMUNICAZIONI

71 - Ferrovie

- 710 - Ferrovie
- 710.1 - Ferrovie dello stato
- 710.2 - Ferrovie in concessione
- 710.3 - Servizi ausiliari delle ferrovie, in appalto

72 - Altri trasporti terrestri

- 721 - Metropolitane, tranvie e servizi regolari d'autobus
- 722 - Trasporti su strada di viaggiatori (esclusi servizi regolari d'autobus)
- 723 - Trasporti su strada di merci
- 724 - Trasporti per condotta (oleodotti e gasdotti)
- 725 - Trasporti con impianti a fune

73 - Trasporti fluviali, lacuali e lagunari

- 730 - Trasporti fluviali, lacuali e lagunari

74 - Trasporti marittimi e cabotaggio

- 741 - Trasporti marittimi internazionali (di merci e passeggeri)
- 742 - Trasporti marittimi in navigazione di cabotaggio (di merci e passeggeri)

75 - Trasporti aerei

- 750 - Trasporti aerei

76 - Attività connesse ai trasporti

- 761 - Attività connesse ai trasporti terrestri
- 762 - Attività connesse ai trasporti di navigazione interna
- 762.1 - Attività complementari ai trasporti di navigazione interna
- 762.2 - Servizi ausiliari dei trasporti di navigazione interna
- 763 - Attività connesse ai trasporti marittimi ed al cabotaggio (porti marittimi ed altre installazioni marittime)
- 763.1 - Attività complementari ai trasporti marittimi
- 763.2 - Servizi ausiliari dei trasporti marittimi
- 764 - Attività connesse ai trasporti aerei (aeroporti e aerodromi)
- 764.1 - Attività complementari ai trasporti aerei
- 764.2 - Servizi ausiliari dei trasporti aerei

77 - Agenzie di viaggio, intermediari dei trasporti, magazzini di custodia e depositi

- 771 - Agenzie di viaggio
- 772 - Intermediari dei trasporti
- 772.1 - Servizi di portabagagli, carico, scarico e facchinaggio
- 772.2 - Spedizionieri e agenzie di operazioni doganali
- 773 - Magazzini di custodia e deposito e frigoriferi
- 773.1 - Magazzini di custodia e deposito
- 773.2 - Magazzini frigoriferi per conto terzi

79 - Comunicazioni**790 - Comunicazioni**

- 790.1 - Amministrazione delle poste e telecomunicazioni
- 790.2 - Servizi postelegrafonici, in appalto o in concessione
- 790.3 - Servizi telefonici di stato, servizi telefonici in appalto o in concessione e servizi di telecomunicazione in concessione

8 - CREDITO E ASSICURAZIONE, SERVIZI PRESTATI ALLE IMPRESE; NOLEGGIO**8 A - Credito e assicurazione****81 - Istituti di credito****811 - Autorità bancarie centrali****812 - Altre istituzioni monetarie**

- 812.1 - Istituti di credito di diritto pubblico
- 812.2 - Altre aziende di credito e istituti centrali di categoria

813 - Istituzioni finanziarie e società di controllo

- 813.1 - Istituti e sezioni per il credito speciale
- 813.2 - Imprese di prestiti e finanziamenti
- 813.3 - Società fiduciarie e di investimenti mobiliari
- 813.4 - Società per la gestione di fondi comuni di investimento
- 813.5 - Società di controllo

82 - Assicurazione (escluse le assicurazioni sociali obbligatorie)**821 - Istituti di assicurazione mista (vita e capitalizzazione danni)****822 - Istituti di assicurazione (vita e capitalizzazione)****823 - Istituti di assicurazione (danni, malattie, rischi diversi)****8 B - Servizi prestati alle imprese, noleggio****83 - Ausiliari finanziari e delle assicurazioni, affari immobiliari, servizi prestati alle imprese****831 - Ausiliari finanziari****832 - Ausiliari delle assicurazioni****833 - Imprese immobiliari per la compravendita di immobili****834 - Agenzie di mediazione per la compravendita e la locazione di immobili e terreni (compresa la locazione di beni immobili propri)****835 - Consulenti legali****836 - Contabilità, consulenza fiscale e revisione dei conti****837 - Servizi tecnici**

- 837.1 - Studi tecnici ed affini
- 837.2 - Studi di analisi chimiche e merceologiche

838 - Pubblicità e pubbliche relazioni

- 838.1 - Agenzie di pubblicità e pubbliche relazioni
- 838.2 - Servizi di pubblicità aerea

839 - Altri servizi prestati alle imprese

- 839.1 - Studi di mercato
- 839.2 - Studi di consulenza organizzativa
- 839.3 - Servizi di informatica, elaborazione e acquisizione dati
- 839.4 - Imprese ed enti di gestioni esattoriali
- 839.5 - Agenzie di informazioni per la stampa, informazioni commerciali, richieste di certificati ed agenzie affini
- 839.6 - Copisterie
- 839.7 - Agenzie di distribuzione di libri, giornali e riviste
- 839.8 - Servizi di gestione di pubblici mercati e pese pubbliche
- 839.9 - Servizi di vigilanza e investigazione

84 - Noleggio di beni mobili

- 841 - Noleggio di macchinari e di attrezzature agricole (senza personale fisso)
- 842 - Noleggio di macchinari e di attrezzature per l'edilizia (senza personale fisso)
- 843 - Noleggio di macchinari e di attrezzature contabili e per ufficio, compresi i calcolatori elettronici e i registratori di cassa (senza operatore fisso)
- 844 - Noleggio di autoveicoli stradali, (senza autista)
- 845 - Noleggio di altri mezzi di trasporto (senza autista)
- 846 - Noleggio di beni di consumo
- 847 - Noleggio di altri beni mobili (senza personale fisso)

9 - PUBBLICA AMMINISTRAZIONE; SERVIZI PUBBLICI E PRIVATI**9 A - Pubblica amministrazione***91 - Pubblica amministrazione, difesa nazionale e sicurezza sociale obbligatoria*

- 911 - Organi costituzionali - amministrazione statale e locale
 - 911.1 - Organi costituzionali
 - 911.2 - Amministrazione statale centrale e periferica
 - 911.3 - Amministrazione degli enti locali

912 - Giustizia

- 912.1 - Amministrazione della giustizia
- 912.2 - Ospedali psichiatrici giudiziari

913 - Sicurezza nazionale ed ordine pubblico

914 - Corpo nazionale dei vigili del fuoco

915 - Difesa nazionale

919 - Sicurezza sociale obbligatoria

9 B - Servizi pubblici e privati*92 - Servizi d'igiene pubblica ed amministrazione di cimiteri*

- 921 - Servizi di nettezza urbana, di disinfestazione e servizi analoghi
 - 921.1 - Servizi di nettezza urbana, servizi di disinfestazione e servizi analoghi, pubblici
 - 921.2 - Servizi di nettezza urbana, di disinfestazione e servizi analoghi, privati

922 - Amministrazione dei cimiteri

923 - Servizi di pulizia

93 - Istruzione

931 - Istruzione universitaria

- 931.1 - Università ed istituti a livello universitario, statali
- 931.2 - Università ed istituti universitari non statali

932 - Istruzione primaria e secondaria

- 932.1 - Scuole di istruzione primaria, statali
- 932.2 - Scuole di istruzione secondaria di primo grado, statali
- 932.3 - Scuole di istruzione secondaria di secondo grado, statali
- 932.4 - Scuole di istruzione primaria, non statali
- 932.5 - Scuole di istruzione secondaria di primo grado, non statali
- 932.6 - Scuole di istruzione secondaria di secondo grado, non statali (private, legalmente riconosciute e pareggiate)

933 - Scuole di formazione e di perfezionamento professionale

- 933.1 - Scuole di istruzione professionale statali
- 933.2 - Scuole di istruzione professionale, non statali

934 - Istruzione di grado preparatorio

- 934.1 - Scuole materne, statali
- 934.2 - Scuole materne, non statali

935 - Professori ed insegnanti indipendenti

936 - Scuole di guida, pilotaggio e simili (escluse le scuole per i piloti di linea)

94 - Ricerca e sviluppo

940 - Ricerca e sviluppo

940.1 - Enti di ricerca e sviluppo, pubblici

940.2 - Istituti di ricerca e sviluppo, privati

95 - Sanità e servizi veterinari

951 - Servizi sanitari (con ricovero)

951.1 - Ospedali generali, pubblici (regionali, provinciali e zonali)

951.2 - Ospedali specializzati, pubblici

951.3 - Istituti, cliniche e policlinici universitari; istituti di cura e ricovero a carattere scientifico, pubblici

951.4 - Ospedali psichiatrici e neuropsichiatrici, pubblici

951.5 - Ospedali per cronici e di lunga degenza, pubblici

951.6 - Case di cura, private (generali, specializzate, laiche e religiose)

951.7 - Case di cura psichiatriche e neuropsichiatriche, private

951.8 - Case di cura per lunga degenza, private

951.9 - Ospedali ecclesiastici classificati, privati

952 - Altre istituzioni sanitarie (senza ricovero)

952.1 - Ambulatori e poliambulatori, pubblici

952.2 - Stabilimenti idropinici ed idrotermali, pubblici

952.3 - Centri di igiene mentale, pubblici

952.4 - Laboratori di igiene e profilassi, pubblici

952.5 - Altre istituzioni sanitarie, pubbliche

952.6 - Stabilimenti idropinici ed idrotermali, privati

952.7 - Laboratori di analisi cliniche, privati (chimico-fisiche, batteriologiche, virologiche, ematologiche e citoistologiche)

952.8 - Studi di radiologia e radioterapia, privati

952.9 - Altre istituzioni sanitarie, private

953 - Studi medici privati

953.1 - Studi medici generici e pediatrici

953.2 - Ambulatori e poliambulatori specialistici

954 - Studi dentistici

955 - Attività professionali paramediche indipendenti (ostetriche, infermieri, fisioterapisti ecc.)

956 - Servizi veterinari

956.1 - Servizi veterinari, pubblici

956.2 - Servizi veterinari, privati

96 - Altri servizi sociali

961 - Assistenza sociale (senza ricovero)

961.1 - Assistenza sociale, pubblica

961.2 - Assistenza sociale, privata

962 - Assistenza sociale (con ricovero)

962.1 - Assistenza sociale, pubblica

962.2 - Assistenza sociale, privata

963 - Organizzazioni economiche ed associazioni professionali

963.1 - Organizzazioni economiche

963.2 - Associazioni professionali

964 - Organizzazioni sindacali dei datori di lavoro

965 - Organizzazioni sindacali dei lavoratori ed altre organizzazioni sindacali

965.1 - Organizzazioni sindacali dei lavoratori dipendenti

965.2 - Altre organizzazioni sindacali (confederazioni italiane della proprietà edilizia, sunia ecc.)

966 - Organizzazioni religiose

967 - Enti e associazioni turistiche (escluse le agenzie di viaggio)

968 - Servizi sociali non altrove classificati

97 - Servizi ricreativi ed altri servizi culturali

972 - Distribuzione di films

973 - Sale cinematografiche

974 - Trasmissioni radiofoniche e televisive

974.1 - Radio e televisioni, pubbliche

974.2 - Radio e televisioni, private

975 - Spettacoli (esclusi cinema e sport)

976 - Libere professioni artistiche e letterarie

977 - Biblioteche, musei, giardini botanici e zoologici

977.1 - Servizi pubblici inerenti all'attività culturale

977.2 - Servizi privati inerenti all'attività culturale

978 - Enti, organizzazioni ed installazioni sportive

978.1 - Enti ed organizzazioni sportive

978.2 - Installazioni sportive delle amministrazioni pubbliche

978.3 - Installazioni sportive di istituzioni private

978.4 - Attività professionali sportive indipendenti (atleti, istruttori ecc.)

979 - Servizi ricreativi non altrove classificati

979.1 - Stabilimenti balneari marittimi, lacuali e fluviali

979.2 - Altri servizi dello spettacolo e ricreativi

979.3 - Ricevitorie del lotto, lotterie e concorsi pronostici

979.4 - Insegnanti indipendenti di attività ricreative (maestri di danza, di bridge, ecc.)

98 - Servizi personali

981 - Servizi di lavanderia, tintoria e affini

982 - Servizi per l'igiene e l'estetica della persona

982.1 - Laboratori di parrucchiere ed istituti di bellezza

982.2 - Altri servizi per l'igiene e la pulizia

983 - Studi e laboratori fotografici

983.1 - Studi fotografici

983.2 - Servizi di fotografia aerea

984 - Servizi personali non altrove classificati

984.1 - Servizi di pompe funebri e di cremazione

984.2 - Altri servizi personali non altrove classificati

985 - Servizi domestici presso famiglie e convivenze

99 - Rappresentanze diplomatiche, organizzazioni internazionali e soprannazionali e forze armate alleate

990 - Rappresentanze diplomatiche, organizzazioni internazionali e soprannazionali e forze armate alleate

E - Tabella di ragguglio tra la classificazione delle attività economiche 1981 e la classificazione 1971 secondo il numero distintivo delle categorie o delle sottoclassi

Numero di categoria o sottoclasse della classificazione 1981	Numero di categoria della classificazione 1971	Numero di categoria o sottoclasse della classificazione 1981	Numero di categoria della classificazione 1971	Numero di categoria o sottoclasse della classificazione 1981	Numero di categoria della classificazione 1971	Numero di categoria o sottoclasse della classificazione 1981	Numero di categoria della classificazione 1971	Numero di categoria o sottoclasse della classificazione 1981	Numero di categoria della classificazione 1971	Numero di categoria o sottoclasse della classificazione 1981	Numero di categoria della classificazione 1971
011.1(a)	1.01.01(b)	132	2.02.04	251.5	3.13.05	326.1		411.1	3.01.17	439.3	
011.2(a)	1.01.02(b)	133 (c)	—	251.6	3.13.08	326.2	3.10.10	411.2	3.01.14	439.8	3.03.19
011.3(a)	1.01.03(b)	134	2.02.05	251.7	3.13.04	327.1			3.01.15	439.9	
011.4(a)	1.01.04(b)	140.1	3.13.29	251.8	3.13.06	327.3	3.10.13	411.3	3.01.16	439.4	3.03.20
011.5(a)	1.01.05(b)	140.2	3.13.30	251.9	3.13.07	327.2	3.10.19	412.1		439.5	3.03.16
011.6(a)	1.01.06(b)	140.3		255	3.13.16	327.4	3.10.08	412.2	3.01.08		3.06.01
011.7(a)	1.01.07(b)	162.2	5.02.02	256.1	3.13.10	328.1		413.1	3.01.12		3.06.02
011.8(a)	1.01.08(b)	150 (c)	—	256.2	3.13.15	328.2	3.10.09	413.2	3.01.13	441	3.06.03
011.9(a)	1.01.09(b)	161	5.01.01		3.13.11	328.3		414	3.01.10	442.1	3.06.03
012.1(a)	1.02.01(b)	162.1	5.02.01	256.3	3.13.12	328.6	3.10.21	415	3.01.09	442.2	3.04.10
012.2(a)	1.02.04(b)	163	5.01.02	256.4	3.13.13	328.8		416.1	3.01.02	451.1	3.05.01
012.3(a)	1.02.05(b)	170.1	5.03.01	256.5	3.13.09	328.4		416.2	3.01.01	451.2	
012.4(a)	1.02.03(b)	170.2	5.03.02		3.13.14	328.5	3.10.05	417	3.01.04	452	3.05.02
012.5(a)	1.02.07(b)	211	2.01.01	256.6	3.13.17	328.7	3.10.33	418	3.01.19	453.1	
012.6(a)	1.02.02(b)	212	2.01.02	256.7	3.13.19	328.9	3.10.56	419.1	3.01.03	453.2	3.04.01
012.7(a)		221						419.2		453.3	
012.8(a)	1.02.08(b)	224.2	3.09.01	256.8	3.13.18	330.1	3.10.35	419.3	3.01.05	453.4	
013.1(a)		222.1	3.09.02		3.13.20	330.2	3.10.54	420	3.01.18	453.5	3.04.03
013.3(a)	1.02.06(b)	222.2	3.09.03	257	3.13.21	341	3.10.45	421.1	3.01.06	453.6	
013.2	3.03.06	223	3.09.04		3.13.22	342	3.10.37	421.2	3.01.07	453.8	3.04.11
014 (a)	1.04.01(b)	224.1	3.09.06	258.1	3.13.23		3.10.46	422	3.01.20	453.9	3.04.12
020.1(a)	1.03.01(b)	231.1	2.02.14	258.2	3.13.24	343.1	3.10.38	423.1		453.7	3.04.07
020.2	1.03.02		2.02.15	259.1	3.13.25	343.3		423.2	3.01.11		3.04.08
020.3(c)	—	231.2		259.2	3.13.27	343.2	3.10.39	423.4		454.1	3.04.02
031.1	1.05.03	231.3	2.02.12		3.13.26	344.1	3.10.40	423.3			3.04.09
031.2	1.05.04	231.4	2.02.16	259.3	3.13.28	344.3		423.5	3.01.21	454.2	3.04.04
032.1	1.05.01	231.5	2.02.18	260	3.15.01	344.2	3.10.42	424.1	3.01.23	455.1	3.04.05
032.2	1.05.02	232	2.02.08	311.1	3.10.01	345.1	3.10.43	424.2		455.2	3.04.13
041.1	1.06.03	233	2.02.06	311.2	3.10.02	345.3		424.3		456	3.04.06
041.2			2.02.07	312.1		345.2	3.18.05	423.6(d)	—	461	3.07.01
041.3	1.06.02	239.1	2.02.09	312.2	3.09.05	345.4		425.1	3.01.22	462	3.07.02
041.4	1.06.01		2.02.10	312.3		347	3.10.44	425.2	3.01.25	463.1	3.07.05
041.5	1.06.05	239.2	2.02.11	313.1		346	3.10.41	427	3.01.24	463.2	3.07.04
041.8			2.02.17	313.2	3.10.24	348.1	4.02.02	428.1	3.01.26	463.3	3.07.10
041.6	1.06.04	239.3	2.02.13	313.4		503.2	4.02.03	428.2	3.01.27	464	3.07.03
041.7		241	3.12.08	313.3(c)	—	348.2(c)	—	429.1	3.02.01	465.1	3.07.09
042.1	1.06.08	242.1	3.12.05	313.5	3.10.47	343.4		429.2	3.02.02	465.2	
042.2		242.2	3.12.06	313.6	3.10.61	348.3	3.10.55	431.1(c)	—	465.3	3.07.06
042.3		242.3	3.12.07	314.1		673		431.2	3.03.01	466.1	
042.9		243.1		314.2	3.10.03	351	3.11.04	431.3	3.03.02	466.2	3.07.07
043.1		243.2	3.12.11	315	3.10.06	352	3.11.05	431.4	3.03.03	466.3	3.07.08
043.2		243.4		316.1	3.10.26	353	3.11.06	431.5		467.1	3.08.01
043.3	1.06.10	243.3	3.12.12	316.2		361.1	3.11.10	432.1	3.03.04	467.2	
043.4		244	3.12.13	316.8	3.10.22	361.3		432.2	3.03.05	467.3	3.04.14
043.5		245.1	3.12.01	316.5	3.10.04	361.2	3.10.48	432.3	3.03.07	467.4	3.08.02
043.6		245.2	3.12.02	316.3	3.10.23	362.1		433.1	3.03.11	471	3.16.01
043.7			3.12.03	316.4	3.10.07	362.2	3.11.07	433.2	3.03.08	472	3.16.02
043.8		245.3	3.12.04	316.6	3.10.25	363.1	3.11.01	433.3	3.03.12	473.1	3.17.01
043.9	1.06.11	246	3.12.17	316.7	3.10.27	363.2	3.11.02	434.1		473.2	3.17.02
042.4	1.06.07	247.1	3.12.10	319.1	3.10.49	363.3	3.11.03	434.2	3.03.09	473.4	3.17.05
043.5		247.2	3.12.14	319.2	3.10.53	364	3.11.09	434.3		473.3	3.17.03
042.6	1.06.06	247.3		321	3.10.16	365	3.11.08	434.4		474	3.17.04
042.7		247.4		322.1	3.10.12	371.1	3.10.32	435.1		481.1	
042.8	1.06.09	247.5	3.12.15	322.2	3.10.15	371.2		435.2	3.03.10	481.2	3.14.01
044.1	1.06.12	248.1		323	3.10.18	371.3	3.10.31	435.3			
841		248.2		324.1		371.4	3.10.57	436.1	3.03.14	482	3.14.02
044.2	1.06.13	248.3	3.12.09	324.2	3.10.20	372.1		436.2	3.03.13		3.14.03
045	1.06.14	248.4		324.3	3.10.34	372.2	3.10.36	436.3			3.19.01
111	2.02.01	251.1	3.13.01	324.4	3.10.14	373.1		437	3.03.23		3.19.02
120	2.02.02	251.2	3.13.02	325.1		373.2	3.20.03	438.1	3.03.17		3.19.03
131	3.13.31	251.3	3.13.03	325.2		373.3	3.10.28	438.2	3.03.18	483	3.19.04
	2.02.03	251.4		325.3	3.10.11	373.4	3.10.30	439.1	3.03.15		3.19.05
						374	3.10.58	439.2	3.03.21		3.19.06
							3.10.29	439.6	3.03.22		3.19.07
								439.7	3.03.24	491.1	3.20.04

(a) Attività non compresa nel campo di rilevazione del censimento 1981.

(b) Attività non compresa nel campo di rilevazione del censimento 1971.

(c) Attività non previste nella classificazione del 1971.

(d) La categoria comprende attività che nella classificazione 1971 erano distribuite nelle rispettive categorie di attività economica dei prodotti considerati.

Segue E - Tabella di ragguaglio tra la classificazione delle attività economiche 1981 e la classificazione 1971 secondo il numero distintivo delle categorie o delle sottoclassi

Numero di categoria o sottoclasse della classificazione 1981	Numero di categoria della classificazione 1971	Numero di categoria o sottoclasse della classificazione 1981	Numero di categoria della classificazione 1971	Numero di categoria o sottoclasse della classificazione 1981	Numero di categoria della classificazione 1971	Numero di categoria o sottoclasse della classificazione 1981	Numero di categoria della classificazione 1971	Numero di categoria o sottoclasse della classificazione 1981	Numero di categoria della classificazione 1971	Numero di categoria o sottoclasse della classificazione 1981	Numero di categoria della classificazione 1971
491.2	3.12.16	616.2	6.01.52	642.4	6.02.13	665.1		834	6.04.03	931.2	
492	3.20.01	616.5	6.01.50		6.02.15	665.2	6.06.01		9.08.03	932.4	
493.1	3.18.04	616.6	6.01.53	643	6.02.43	665.3		835	9.05.01 (b)	932.5	
493.2	3.18.03	616.7	6.01.54	644.1		666	7.01.03	836	9.05.02 (b)	932.6	9.04.02 (b)
493.3	3.18.02	617.1	6.01.19	644.2	6.02.44	667.1		837.1	9.05.04 (b)	933.2	
494.1			6.01.09	644.3	6.02.45	667.2		837.2	9.05.05	934.2	
494.2	3.20.02		6.01.10	644.4	6.02.46	667.3	6.06.02	838.1	9.08.01	935 (a)	
494.3		617.2	6.01.11	645.1		667.4		838.2		936	9.04.05
495	3.20.05		6.01.14	645.2	6.02.18	671.1	3.10.50	983.2	7.03.04	940.1	10.01.11 (b)
496.1 (d)	—	617.3	6.01.16	645.3		671.2	3.10.51	839.1	9.05.03	940.2	9.05.07 (b)
496.2 (d)	—	617.4	6.01.17	645.4	6.02.16	671.3	3.10.52	839.2		951.6	
501.1	4.01.01	617.5	6.01.18	645.5	6.02.19	672	3.05.03	839.3	9.08.04	951.7	
501.2	4.01.05	617.6	6.01.20		6.02.23	674	3.10.60	839.4	8.03.02	951.8	9.03.04 (b)
502.1	4.01.02		6.01.12	645.6	6.02.25	675	3.10.59	839.5	9.08.02	951.9	
502.2	4.01.03	617.7	6.01.13	645.7	6.02.17	710.1	7.01.01	839.6	9.08.05	952.6	9.03.08
503.1	4.02.01		6.01.15	646.1	6.02.24	710.2	7.01.02	839.7	9.08.06	952.7	
504	4.01.04	617.8	6.01.21	646.2	6.02.20	710.3	7.05.01	839.8	9.08.08	952.8	
611.1	6.01.01		6.01.22	646.2	6.02.21	721	7.01.04	839.9	9.08.11 (b)	952.9	9.03.05 (b)
611.2	6.01.02	617.9 (c)	—	647.1	6.02.22	722	7.01.05	842	6.05.01	953.1	
611.3	6.01.28	618.1	6.01.55	647.2	6.02.26	723	7.01.06	843	6.05.02	953.2	
611.4	6.01.03	618.2	6.01.56	648.1	6.02.27	724	7.01.09	844	6.05.03	954	9.03.06 (b)
611.5	6.01.05	618.3	6.01.57	648.5	6.02.28	725	7.01.08	845	6.05.04	955 (a)	9.03.07 (b)
611.6	6.01.04	618.4	6.01.46	648.2	6.02.29	726	7.01.07	846	6.05.05	956.1	9.03.03 (b)
611.7	6.01.06	619.1	6.01.64	648.3	6.02.33	727	7.02.03	847		956.2	9.03.09 (b)
611.8	6.01.07	619.2	6.01.65	648.4	6.02.35	730	7.02.02	911.1		961.1	
611.9 (c)	—	619.3	6.01.63	648.6	6.02.34	741	7.02.01	911.2		962.1	10.01.09 (b)
612.1	6.01.24	619.4	6.01.58	648.7	6.02.39	742	7.03.01	911.3		962.2	9.08.10 (b)
612.2	6.01.23	619.5	6.01.59	649.1	6.02.32	750	7.03.02	912.1 (f)	9.02.07 (b)	962.2	
612.3		619.6	6.01.60	649.2	6.02.36		7.03.03	912.2 (a)	9.02.08 (b)	963.2	9.06.01 (b)
612.5	6.01.26	619.7	6.01.62	649.3	6.02.37		7.04.01	913 (a)	9.03.01 (b)	964	
612.6	6.01.25	619.8	6.01.66	649.4	6.02.38	761	7.04.03	914 (a)	9.03.02 (b)	965.1	9.06.02 (b)
613.1	6.01.30-	621	6.01.67	649.5	6.02.30	762.1	7.05.02	915 (a)	10.01.01 (b)	965.2	
613.2	6.01.31	622	6.01.69	651.1	6.02.31	762.2	7.04.02	951.1	10.01.02 (b)		9.07.01 (b)
613.3	6.01.32	631	6.01.68	651.2	6.02.40	763.2	7.04.04	951.2	10.01.03 (b)		9.07.02 (b)
613.4	6.01.33	632		651.3	6.02.41	763.1	7.05.03	951.3	10.01.04 (b)	966 (a)	9.07.03 (b)
614.1	6.01.35	633		651.4		764.1	7.05.05	951.4	10.01.05 (b)		9.07.04 (b)
614.2	6.01.37	634	6.04.01	652	6.02.42	764.2	7.05.04	951.5	10.01.06 (b)		9.07.05 (b)
614.3	6.01.36	635		653.1	6.02.49	771	7.05.06	952.1	10.01.07 (b)		9.06.03 (b)
614.4	6.01.40	636		653.2	6.02.50	772.1	7.05.04	952.2	10.01.08 (b)	968	10.01.12 (b)
614.5	6.01.38	637		653.3	6.02.50	772.2	7.05.06	952.3	10.01.10 (b)	972	9.02.01
614.6	6.01.34	638		653.4	6.02.48	773.1	6.04.04	952.4	10.02.01 (b)	973	9.02.03
614.7	6.01.39	639		653.5	6.02.47	773.2	6.04.05	952.5	10.02.02 (b)	974.1	
615.1	6.01.41	641.1	6.02.09	653.4	6.02.47	790.1	7.06.01	963.1	10.02.03 (b)	974.2	9.02.02
615.2	6.01.42	641.2	6.02.05	654.1	6.02.51	790.2	7.06.02	967	10.02.04 (b)	975	9.02.04
615.6	6.01.44	641.3	6.02.01	654.2	6.02.53	790.3	7.06.03	978.1	10.02.05 (b)	976 (a)	9.05.06 (b)
615.3		641.4		654.3	6.02.56		7.06.04	978.2		977.1	9.04.03 (b)
615.4	6.01.43	641.5	6.02.04	654.4	6.02.52	811	8.01.01	978.3		977.2	9.04.04 (b)
615.5	6.01.61	641.6	6.02.02	654.5	6.02.54	812.1	8.01.02	978.4 (a)		979.1	9.02.05
615.7	6.01.29	641.7	6.02.06	654.6	6.02.60	812.2	8.01.03	979.4 (a)		979.2	9.02.06
615.8	6.01.47	641.8	6.02.07	654.7	6.02.61	813.1	8.01.05	919	10.03.01 (b)	979.3	9.08.07
615.9	6.01.45	641.9	6.02.08	654.8	6.02.62	813.2		921.1	10.03.02 (b)	981	9.01.02
616.1	6.01.48	642.1	6.02.11	654.9	6.02.55	813.3	8.01.06	921.2	9.01.04	982.1	9.01.01
616.3	6.01.49	642.2	6.02.12	655	6.02.57	813.4		922	9.01.05	982.2	
616.4				656.1	6.02.59	813.5	8.03.01	923	9.01.07	983.1	3.18.01
616.8	6.01.51	642.3	6.02.10	656.2	6.02.65	821	8.02.03	931.1	9.01.03	984.1	9.01.06
			6.02.14	—	6.02.63	822	8.02.01	932.1		984.2	9.08.12 (b)
				—	6.02.66	823	8.02.02	932.2	9.04.01 (b)	985 (a)	9.08.09 (b)
				661	6.03.01 (e)	831	8.01.04	932.3		990 (a)	10.04.01 (b)
				662	6.03.02 (e)	832	8.02.04	933.1			10.04.02 (b)
				664 (c)	6.06.03	833	6.04.02	934.1			10.04.03 (b)

(a), (b), (c), (d), Cfr. le corrispondenti note alla pagina precedente.

(e) Nello schema classificatorio del 1981, il commercio ambulante è distribuito nelle rispettive categorie di attività economica dei prodotti considerati.

(f) Il campo di rilevazione del censimento del 1981 esclude l'organizzazione carceraria.

questionari di censimento



ISTITUTO CENTRALE DI STATISTICA

6° CENSIMENTO GENERALE DELL'INDUSTRIA, DEL COMMERCIO, DEI SERVIZI E DELL'ARTIGIANATO

26 ottobre 1981

(Legge 18 dicembre 1980, n. 864)

QUESTIONARIO DI CENSIMENTO

Per i quesiti seguiti da quadratino barrare così la risposta che fa al caso

Mod. ISTAT/CIC/1

A	NUMERO DI CODICE
Comune	
Provincia	

FOGLIO
A

C	NUMERO D'ORDINE DEL QUESTIONARIO
Provvisorio	

B	SEZIONE DI CENSIMENTO
N.

Definitivo	

I riquadri D ed E devono essere sempre compilati.	D	NOTIZIE INDICATIVE DELL'IMPRESA, DELL'AMMINISTRAZIONE O DI CHI GESTISCE L'UNITA' LOCALE
	Denominazione o ragione sociale
Via	<input type="checkbox"/>
Piazza	<input type="checkbox"/>
Località	<input type="checkbox"/> N. Tel.
CAP	Comune Provincia
Numero di iscrizione nel Registro delle Ditte della Camera di Commercio		
	E	NOTIZIE INDICATIVE DELL'UNITA' LOCALE
Denominazione o ragione sociale	
Via	<input type="checkbox"/>
Piazza	<input type="checkbox"/>
Località	<input type="checkbox"/> N. Tel.
CAP	Comune Provincia
Numero di iscrizione nel Registro delle Ditte della Camera di Commercio		

Parte I - IMPRESA

Deve essere compilata da ogni « Sede centrale di impresa » sia che coincida con una unità locale operativa, sia che risulti fisicamente o funzionalmente a sé stante. Ogni sede centrale di impresa deve, inoltre, compilare la Parte II - « Unità locale » del presente questionario. Coloro che svolgono attività non soggette all'obbligo di iscrizione nel Registro delle Ditte della Camera di Commercio (studi legali, medici, notari, ecc.; Pubblica Amministrazione, Enti pubblici, associazioni, ecc.) devono compilare soltanto la Parte II - « Unità locale » del presente questionario.

Sezione I - NOTIZIE GENERALI	1	DIFFUSIONE TERRITORIALE DELL'IMPRESA	3	CLASSIFICAZIONE DELL'IMPRESA
	1.1	L'impresa, oltre all'unità locale censita con il presente questionario, gestisce altre unità locali? 1 <input type="checkbox"/> si 2 <input type="checkbox"/> no	3.1	Attività esclusiva o principale:
	1.2	In caso affermativo specificare: a) nello stesso Comune in cui è situata la sede dell'impresa 1 <input type="checkbox"/> b) in altri Comuni della stessa Provincia sede dell'impresa 2 <input type="checkbox"/> c) in altri Comuni della stessa Regione sede dell'impresa 3 <input type="checkbox"/> d) in Comuni fuori della Regione sede dell'impresa 4 <input type="checkbox"/>		A cura del rilevatore
			3.2	Altre attività:
				Riservato ISTAT
	2	FORMA GIURIDICA	4	ALTRE NOTIZIE
	2.1	Impresa individuale 01 <input type="checkbox"/>	4.1	L'impresa nell'ambito delle proprie attività, ha rapporti diretti e sistematici con l'estero per:
	2.2	Società di fatto 02 <input type="checkbox"/>	a)	importazioni ed esportazioni 1 <input type="checkbox"/>
	2.3	Società in nome collettivo 03 <input type="checkbox"/>	b)	solo importazioni 2 <input type="checkbox"/>
	2.4	Società per azioni 04 <input type="checkbox"/>	c)	solo esportazioni 3 <input type="checkbox"/>
	2.5	Società in accomandita 05 <input type="checkbox"/>	4.2	Tipo di produzione
	2.6	Società a responsabilità limitata 06 <input type="checkbox"/>	a)	in serie:
	2.7	Società cooperativa 07 <input type="checkbox"/>	—	con lavorazione non completamente meccanizzata 1 <input type="checkbox"/>
	2.8	Azienda autonoma 08 <input type="checkbox"/>	—	con lavorazione completamente meccanizzata 2 <input type="checkbox"/>
	2.9	Azienda municipalizzata 09 <input type="checkbox"/>	b)	non in serie 3 <input type="checkbox"/>
	2.10	Altra forma 10 <input type="checkbox"/> (specificare)	4.3	Il titolare partecipa alle attività dell'impresa dedicandovi la propria opera manuale? 1 <input type="checkbox"/> si 2 <input type="checkbox"/> no
			4.4	Se l'impresa è iscritta nell'albo delle imprese artigiane indicare il numero di iscrizione

DICHIARO CHE I DATI E LE NOTIZIE CONTENUTI NEL PRESENTE QUESTIONARIO RISPONDONO A VERITA'

FIRMA DELL'IMPRENDITORE (o chi per esso) _____
Data 1981

Importante! Per l'esatta compilazione del questionario leggere attentamente le apposite note e avvertenze

Sezione II - ELENCO DELLE UNITA' LOCALI GESTITE DALL'IMPRESA

Devono essere elencate tutte le unità locali operative e amministrative gestite dall'impresa, esistenti nel territorio dello Stato.

Al fini del censimento:

- a) per unità locale « operativa » si intende ogni singola unità nella quale si attua la produzione o la vendita di beni o la prestazione di servizi;
- b) per unità locale « amministrativa » si intende la sede centrale dell'impresa o altro ufficio direttivo, tecnico o amministrativo, sempreché tali unità siano fisicamente o funzionalmente distinte dalle unità locali operative.

TIPO DELLE UNITA' LOCALI ED EVENTUALE DENOMINAZIONE	INDIRIZZO DELL'UNITA' LOCALE			LAVORAZIONE O ATTIVITA' ESERCITATA NELL'UNITA' LOCALE (1)	ADDETTI (2)	RISERVATO ISTAT	
	Comune	Provincia	Via, piazza - N. (o località) (scrivere stampatello)				
1	2	3	4	5	6	7	8
A. UNITA' LOCALI OPERATIVE							
1.							
2.							
3.							
4.							
5.							
6.							
7.							
8.							
9.							
B. UNITA' LOCALI AMMINISTRATIVE							
a) Sede centrale							
b) Uffici direttivi, tecnici, amministrativi							
1.							
2.							
3.							
TOTALE ADDETTI							
QUALORA LO SPAZIO NON SIA SUFFICIENTE COMPILARE E ALLEGARE UN PROSPETTO ANALOGO							

(1) Indicare per ciascuna unità locale « operativa » l'attività esclusiva o principale esercitata usando i termini tecnici ritenuti più appropriati. Per le unità locali « amministrative » deve essere indicata l'attività esclusiva o principale dell'impresa riportata al punto 3.1 della Parte I del presente questionario. — (2) Comprendere tutti gli addetti di ciascuna unità locale elencata e cioè: imprenditori, titolari, gerenti, liberi professionisti, soci di cooperativa, familiari, coadiuvanti, dirigenti, direttivi, altri impiegati, operai, apprendisti, ecc. Gli addetti indicati per ciascuna unità locale devono coincidere con il totale degli addetti al quadro 5 della Parte II (Unità locale) del corrispondente questionario di censimento.

RIPORTARE NEL PRESENTE FOGLIO LE STESSE RISPOSTE GIA' FORNITE NEL FOGLIO **A**



ISTITUTO CENTRALE DI STATISTICA

6° CENSIMENTO GENERALE DELL'INDUSTRIA, DEL COMMERCIO, DEI SERVIZI E DELL'ARTIGIANATO

26 ottobre 1981

(Legge 18 dicembre 1980, n. 864)

QUESTIONARIO DI CENSIMENTO

Per i quesiti seguiti da quadratino barrare così la risposta che fa al caso

Mod. ISTAT/CIC/1

A	NUMERO DI CODICE
Comune	
Provincia	

FOGLIO
B

C	NUMERO D'ORDINE DEL QUESTIONARIO
	Provvisorio
	Definitivo

B	SEZIONE DI CENSIMENTO
N.

Definitivo

I riquadri D ed E devono essere sempre compilati.	D	NOTIZIE INDICATIVE DELL'IMPRESA, DELL'AMMINISTRAZIONE O DI CHI GESTISCE L'UNITA' LOCALE
	Denominazione o ragione sociale
Via <input type="checkbox"/>	N. Tel.
Piazza <input type="checkbox"/>	
Località <input type="checkbox"/>	
CAP	Comune Provincia
Numero di iscrizione nel Registro delle Ditte della Camera di Commercio		
	E	NOTIZIE INDICATIVE DELL'UNITA' LOCALE
Denominazione o ragione sociale	
Via <input type="checkbox"/>	N. Tel.
Piazza <input type="checkbox"/>	
Località <input type="checkbox"/>	
CAP	Comune Provincia
Numero di iscrizione nel Registro delle Ditte della Camera di Commercio		

Parte I - IMPRESA

Deve essere compilata da ogni « Sede centrale di impresa » sia che coincida con una unità locale operativa, sia che risulti fisicamente o funzionalmente a sé stante. Ogni sede centrale di impresa deve, inoltre, compilare la Parte II - « Unità locale » del presente questionario. Coloro che svolgono attività non soggette all'obbligo di iscrizione nel Registro delle Ditte della Camera di Commercio (studi legali, medici, notari, ecc.; Pubblica Amministrazione, Enti pubblici, associazioni, ecc.) devono compilare soltanto la Parte II - « Unità locale » del presente questionario.

Sezione I - NOTIZIE GENERALI	1	DIFFUSIONE TERRITORIALE DELL'IMPRESA	3	CLASSIFICAZIONE DELL'IMPRESA	
	1.1	L'impresa, oltre all'unità locale censita con il presente questionario, gestisce altre unità locali? 1 <input type="checkbox"/> si 2 <input type="checkbox"/> no	3.1	Attività esclusiva o principale:	
	1.2	In caso affermativo specificare:		A cura del rilevatore	
	a)	nello stesso Comune in cui è situata la sede dell'impresa 1 <input type="checkbox"/>			
b)	in altri Comuni della stessa Provincia sede dell'impresa 2 <input type="checkbox"/>	3.2	Altre attività:	Riservato ISTAT	
c)	in altri Comuni della stessa Regione sede dell'impresa 3 <input type="checkbox"/>				
d)	in Comuni fuori della Regione sede dell'impresa 4 <input type="checkbox"/>				
	2	FORMA GIURIDICA	4	ALTRE NOTIZIE	
2.1	Impresa individuale 01 <input type="checkbox"/>	2.1	Impresa individuale 01 <input type="checkbox"/>	4.1	L'impresa nell'ambito delle proprie attività, ha rapporti diretti e sistematici con l'estero per:
2.2	Società di fatto 02 <input type="checkbox"/>	2.2	Società di fatto 02 <input type="checkbox"/>	a)	importazioni ed esportazioni 1 <input type="checkbox"/>
2.3	Società in nome collettivo 03 <input type="checkbox"/>	2.3	Società in nome collettivo 03 <input type="checkbox"/>	b)	solo importazioni 2 <input type="checkbox"/>
2.4	Società per azioni 04 <input type="checkbox"/>	2.4	Società per azioni 04 <input type="checkbox"/>	c)	solo esportazioni 3 <input type="checkbox"/>
2.5	Società in accomandita 05 <input type="checkbox"/>	2.5	Società in accomandita 05 <input type="checkbox"/>	4.2	Tipo di produzione
2.6	Società a responsabilità limitata 06 <input type="checkbox"/>	2.6	Società a responsabilità limitata 06 <input type="checkbox"/>	a)	in serie:
2.7	Società cooperativa 07 <input type="checkbox"/>	2.7	Società cooperativa 07 <input type="checkbox"/>	—	con lavorazione non completamente meccanizzata 1 <input type="checkbox"/>
2.8	Azienda autonoma 08 <input type="checkbox"/>	2.8	Azienda autonoma 08 <input type="checkbox"/>	—	con lavorazione completamente meccanizzata 2 <input type="checkbox"/>
2.9	Azienda municipalizzata 09 <input type="checkbox"/>	2.9	Azienda municipalizzata 09 <input type="checkbox"/>	b)	non in serie 3 <input type="checkbox"/>
2.10	Altra forma (specificare) 10 <input type="checkbox"/>	2.10	Altra forma (specificare) 10 <input type="checkbox"/>	4.3	Il titolare partecipa alle attività dell'impresa dedicandovi la propria opera manuale? 1 <input type="checkbox"/> si 2 <input type="checkbox"/> no
				4.4	Se l'impresa è iscritta nell'albo delle imprese artigiane indicare il numero di iscrizione

DICHIARO CHE I DATI E LE NOTIZIE CONTENUTI NEL PRESENTE QUESTIONARIO RISPONDONO A VERITA'

FIRMA DELL'IMPRENDITORE (o chi per esso)

Data 1981

Sezione II - ELENCO DELLE UNITA' LOCALI GESTITE DALL'IMPRESA

Devono essere elencate tutte le unità locali operative e amministrative gestite dall'impresa, esistenti nel territorio dello Stato.

Ai fini del censimento:

a) per unità locale « operativa » si intende ogni singola unità nella quale si attua la produzione o la vendita di beni o la prestazione di servizi;

b) per unità locale « amministrativa » si intende la sede centrale dell'impresa o altro ufficio direttivo, tecnico o amministrativo, sempreché tali unità siano fisicamente o funzionalmente distinte dalle unità locali operative.

TIPO DELLE UNITA LOCALI ED EVENTUALE DENOMINAZIONE	INDIRIZZO DELL'UNITA' LOCALE			LAVORAZIONE O ATTIVITA' ESERCITATA NELL'UNITA' LOCALE (1)	ADDETTI (2)	RISERVATO ISTAT	
	Comune	Provincia	Via, piazza - N. (o località) (scrivere stampatello)			7	8
1	2	3	4	5	6	7	8
A - UNITA' LOCALI OPERATIVE							
1.							
2.							
3.							
4.							
5.							
6.							
7.							
8.							
9.							
B - UNITA' LOCALI AMMINISTRATIVE							
a) Sede centrale							
b) Uffici direttivi, tecnici, amministrativi							
1.							
2.							
3.							
TOTALE ADDETTI							

QUALORA LO SPAZIO NON SIA SUFFICIENTE COMPILARE E ALLEGARE UN PROSPETTO ANALOGO

(1) Indicare per ciascuna unità locale « operativa » l'attività esclusiva o principale esercitata usando i termini tecnici ritenuti più appropriati. Per le unità locali « amministrative » deve essere indicata l'attività esclusiva o principale dell'impresa riportata al punto 3.1 della Parte I del presente questionario. — (2) Comprendere tutti gli addetti di ciascuna unità locale elencata e cioè: imprenditori, titolari, gerenti, liberi professionisti, soci di cooperativa, familiari coadiuvanti, dirigenti, direttivi, altri impiegati, operai, apprendisti, ecc. Gli addetti indicati per ciascuna unità locale devono coincidere con il totale degli addetti al quadro 5 della Parte II (Unità locale) del corrispondente questionario di censimento.

RISERVATO ISTAT	
Provincia	Altra attività
Comune	Rapporti con l'estero
Sez. di censimento	Tipo di produzione
N. questionario	Partecipazione del titolare
Forma giuridica	Carattere artigiano
Attività esclusiva o principale	Diffusione territoriale
Altra attività	N. unità locali
Altra attività	N. addetti

A	NUMERO DI CODICE
Comune	
Provincia	

B	SEZIONE DI CENSIMENTO
N.	

C	NUMERO D'ORDINE DEL QUESTIONARIO
	Definitivo

Parte II - UNITA' LOCALE

Deve essere compilata da ogni « Unità locale » sia operativa che amministrativa. Se l'unità locale coincide con la sede d'impresa deve essere anche compilata la Parte I (Impresa) del presente questionario. In tutti gli altri casi (unità fisicamente o funzionalmente separate dalla sede di impresa) deve essere compilata soltanto la presente Parte II e le notizie indicative dei quadri D ed E della prima pagina. Per le attività non soggette all'obbligo di iscrizione anagrafica nel Registro delle Ditte della Camera di Commercio (studi legali, medici, notari, ecc.; Pubblica Amministrazione, Enti pubblici, associazioni, ecc.) deve essere compilata soltanto la presente Parte II.

LE SEZIONI I - II - III - IV DEVONO ESSERE COMPILATE DA TUTTE LE UNITA' LOCALI

Sezione I - NOTIZIE GENERALI	<p>1 TIPO DI UNITA' LOCALE</p> <p>1.1 Unità locale operativa . . . 1 <input type="checkbox"/></p> <p>(ogni singola unità nella quale si attua la produzione o la vendita di beni o la prestazione di servizi)</p> <p>1.2 Unità locale amministrativa</p> <p>(sede centrale dell'impresa o altro ufficio direttivo, tecnico o amministrativo, sempreché tali unità siano fisicamente o funzionalmente distinte dalle unità locali operative di cui al punto 1.1)</p> <p>a) Sede centrale 2 <input type="checkbox"/></p> <p>b) Ufficio direttivo, tecnico o amministrativo 3 <input type="checkbox"/></p>	<p>3 CLASSIFICAZIONE DELL'UNITA' LOCALE</p> <p>3.1 Attività esclusiva o principale:</p> <p>_____</p> <p>_____</p> <p style="text-align: right;">A cura del rilevatore</p> <table border="1" style="width: 100px; height: 20px;"> <tr> <td></td> <td></td> <td></td> <td></td> </tr> </table> <p>3.2 Altre attività:</p> <p>_____</p> <p>_____</p> <p style="text-align: right;">Riservato ISTAT</p> <table border="1" style="width: 100px; height: 40px;"> <tr> <td></td> <td></td> <td></td> <td></td> </tr> <tr> <td></td> <td></td> <td></td> <td></td> </tr> </table>												
<p>2 PRINCIPALI PRODOTTI FABBRICATI O VENDUTI O SERVIZI PRESTATI</p> <p>_____</p> <p>_____</p> <p>_____</p> <p>_____</p>	<p>4 ALTRE NOTIZIE</p> <p>4.1 Indicare la superficie complessiva coperta dell'unità locale . . . m² _____</p> <p>4.2 Se l'attività esclusiva o principale è esercitata stagionalmente, indicare il numero dei mesi N. _____</p> <p>4.3 I locali sono in proprietà? 1 <input type="checkbox"/> 2 <input type="checkbox"/></p> <p>4.4 Indicare quali dei seguenti servizi aziendali esistono:</p> <p>— bar . . . 1 <input type="checkbox"/> — spaccio 3 <input type="checkbox"/></p> <p>— mensa . . . 2 <input type="checkbox"/> — strutture ambulatoriali . . . 4 <input type="checkbox"/></p>													

Sezione II - ADDETTI	<p>5 ADDETTI ALL'UNITA' LOCALE</p> <p>(Indicare tutto il personale occupato nell'unità locale, anche se al 26 ottobre 1981 risulta assente per servizio, ferie, malattia, sospensione dal lavoro, ecc., in base alle qualifiche previste nei contratti collettivi di lavoro dei diversi rami di attività economiche, assimilando le qualifiche particolari di ciascuna attività alle denominazioni usate nel presente prospetto. Una stessa persona non può essere indicata in due diverse categorie).</p>																																																																																			
	<table border="1" style="width: 100%;"> <thead> <tr> <th></th> <th>MASCHI</th> <th>FEMMINE</th> <th>TOTALE</th> </tr> <tr> <th></th> <th>1</th> <th>2</th> <th></th> </tr> </thead> <tbody> <tr> <td>5.1 Imprenditori, titolari, gerenti, liberi professionisti, ecc. 01</td> <td></td> <td></td> <td></td> </tr> <tr> <td>5.2 Soci di cooperativa . 02</td> <td></td> <td></td> <td></td> </tr> <tr> <td>5.3 Familiari coadiuvanti . 03</td> <td></td> <td></td> <td></td> </tr> <tr> <td>5.4 Dirigenti 04</td> <td></td> <td></td> <td></td> </tr> <tr> <td>5.5 Direttivi, ricercatori e tecnici laureati . . . 05</td> <td></td> <td></td> <td></td> </tr> <tr> <td>5.6 Altri impiegati . . . 06</td> <td></td> <td></td> <td></td> </tr> <tr> <td>5.7 Categorie speciali (intermedi) 07</td> <td></td> <td></td> <td></td> </tr> <tr> <td>TOTALE a riportare</td> <td></td> <td></td> <td></td> </tr> </tbody> </table> <table border="1" style="width: 100%;"> <thead> <tr> <th></th> <th>MASCHI</th> <th>FEMMINE</th> <th>TOTALE</th> </tr> <tr> <th></th> <th>1</th> <th>2</th> <th></th> </tr> </thead> <tbody> <tr> <td>Riporto</td> <td></td> <td></td> <td></td> </tr> <tr> <td>5.8 Capi operai 08</td> <td></td> <td></td> <td></td> </tr> <tr> <td>5.9 Operai specializzati . 09</td> <td></td> <td></td> <td></td> </tr> <tr> <td>5.10 Operai qualificati . . 10</td> <td></td> <td></td> <td></td> </tr> <tr> <td>5.11 Operai comuni . . . 11</td> <td></td> <td></td> <td></td> </tr> <tr> <td>5.12 Apprendisti 12</td> <td></td> <td></td> <td></td> </tr> <tr> <td>5.13 Altro personale . . . 13</td> <td></td> <td></td> <td></td> </tr> <tr> <td>TOTALE ADDETTI . . . 14</td> <td></td> <td></td> <td></td> </tr> <tr> <td>Di cui a tempo parziale 15</td> <td></td> <td></td> <td></td> </tr> </tbody> </table>		MASCHI	FEMMINE	TOTALE		1	2		5.1 Imprenditori, titolari, gerenti, liberi professionisti, ecc. 01				5.2 Soci di cooperativa . 02				5.3 Familiari coadiuvanti . 03				5.4 Dirigenti 04				5.5 Direttivi, ricercatori e tecnici laureati . . . 05				5.6 Altri impiegati . . . 06				5.7 Categorie speciali (intermedi) 07				TOTALE a riportare					MASCHI	FEMMINE	TOTALE		1	2		Riporto				5.8 Capi operai 08				5.9 Operai specializzati . 09				5.10 Operai qualificati . . 10				5.11 Operai comuni . . . 11				5.12 Apprendisti 12				5.13 Altro personale . . . 13				TOTALE ADDETTI . . . 14				Di cui a tempo parziale 15		
	MASCHI	FEMMINE	TOTALE																																																																																	
	1	2																																																																																		
5.1 Imprenditori, titolari, gerenti, liberi professionisti, ecc. 01																																																																																				
5.2 Soci di cooperativa . 02																																																																																				
5.3 Familiari coadiuvanti . 03																																																																																				
5.4 Dirigenti 04																																																																																				
5.5 Direttivi, ricercatori e tecnici laureati . . . 05																																																																																				
5.6 Altri impiegati . . . 06																																																																																				
5.7 Categorie speciali (intermedi) 07																																																																																				
TOTALE a riportare																																																																																				
	MASCHI	FEMMINE	TOTALE																																																																																	
	1	2																																																																																		
Riporto																																																																																				
5.8 Capi operai 08																																																																																				
5.9 Operai specializzati . 09																																																																																				
5.10 Operai qualificati . . 10																																																																																				
5.11 Operai comuni . . . 11																																																																																				
5.12 Apprendisti 12																																																																																				
5.13 Altro personale . . . 13																																																																																				
TOTALE ADDETTI . . . 14																																																																																				
Di cui a tempo parziale 15																																																																																				

6 MEZZI DI TRASPORTO IN DOTAZIONE ALL'UNITA' LOCALE

6.1 Motoveicoli	
— motocarri e motofurgoni	01
— altri motoveicoli (1)	02
6.2 Autovetture (2)	
— a benzina	03
— ad altro tipo di alimentazione	04
6.3 Autobus	05
6.4 Autocarri	
— fino a 10 quintali di portata utile (3) . .	06
— da 11 a 30 quintali di portata utile . .	07
— da 31 a 70 quintali di portata utile . .	08
— da 71 a 90 quintali di portata utile . .	09
— oltre 90 quintali di portata utile . . .	10
6.5 Motrici per semirimorchi (4)	11

Numero

6.6 Semirimorchi (5)	12
6.7 Rimorchi	13
6.8 Autoveicoli per usi speciali o per trasporto specifico (6)	14
6.9 Rimorchi di autoveicoli per usi speciali o per trasporto specifico	15

Numero

- (1) Motocicli, motocarrozette, motoleggere, motoveicoli per uso speciale (escluse le biciclette a motore).
- (2) Compresse le autovetture per il trasporto promiscuo con portata utile non superiore a 5 quintali.
- (3) Compresse le autovetture per trasporto promiscuo con portata utile superiore a 5 quintali.
- (4) Veicoli destinati al traino e non atti a portare carico utile proprio.
- (5) Rimorchi costruiti in modo tale che parte notevole del peso e del carico gravi sul veicolo trattore.
- (6) Autoambulanze, autocisternati, autocarri per carni macellate, per immondizie, autospartineve, autopompe, autoscale, automezzi Radio TV, autobetoniere, ecc.

7 TIPO DI IMPIANTO ED ENERGIA UTILIZZATA

7.1 Tipo di impianto: *(fornire una sola risposta)*

— Impianto fisso centralizzato	RISCALDAMENTO	CONDIZIONAMENTO
	1 <input type="checkbox"/>	1 <input type="checkbox"/>
— Impianto fisso autonomo	2 <input type="checkbox"/>	2 <input type="checkbox"/>
— Solo apparecchi singoli	3 <input type="checkbox"/>	3 <input type="checkbox"/>
— Nessun impianto	4 <input type="checkbox"/>	4 <input type="checkbox"/>

7.2 Tipo di energia prevalentemente utilizzata: *(fornire una sola risposta)*

— Combustibili solidi (carbone, legna, ecc.)	RISCALDAMENTO	CONDIZIONAMENTO
	1 <input type="checkbox"/>	1 <input type="checkbox"/>
— Prodotti petroliferi (kerosene, gasolio, gas in bombole, ecc.)	2 <input type="checkbox"/>	2 <input type="checkbox"/>
— Gas da rete di distribuzione	3 <input type="checkbox"/>	3 <input type="checkbox"/>
— Energia elettrica	4 <input type="checkbox"/>	4 <input type="checkbox"/>
— Altra fonte energetica	5 <input type="checkbox"/>	5 <input type="checkbox"/>

(specificare)

NOTIZIE RELATIVE A PARTICOLARI SETTORI DI ATTIVITA' ECONOMICHE

8 FORNI E APPARECCHI PER PROCESSI TERMICI E TIPO DI ENERGIA UTILIZZATA

Tipo di energia prevalentemente utilizzata: *(fornire una sola risposta per ogni colonna)*

- Combustibili solidi (carbone, legna, ecc.)
- Prodotti petroliferi (kerosene, gasolio, gas in bombole, ecc.)
- Gas da rete di distribuzione
- Energia elettrica
- Altra fonte energetica *(specificare)*

PER FUSIONE, TRATTAMENTO TERMICO O RISCALDO	COTTURA DI PRODOTTI INDUSTRIALI	ESSICCAZIONE E DISIDRATAZIONE	ALTRI PROCESSI
1 <input type="checkbox"/>	1 <input type="checkbox"/>	1 <input type="checkbox"/>	1 <input type="checkbox"/>
2 <input type="checkbox"/>	2 <input type="checkbox"/>	2 <input type="checkbox"/>	2 <input type="checkbox"/>
3 <input type="checkbox"/>	3 <input type="checkbox"/>	3 <input type="checkbox"/>	3 <input type="checkbox"/>
4 <input type="checkbox"/>	4 <input type="checkbox"/>	4 <input type="checkbox"/>	4 <input type="checkbox"/>
5 <input type="checkbox"/>	5 <input type="checkbox"/>	5 <input type="checkbox"/>	5 <input type="checkbox"/>

9 UTILIZZO DI VAPORE PER PROCESSO

9.1 L'unità locale utilizza vapore per processo proveniente da:

- Generatori di vapore in dotazione all'unità locale 1
- Recuperatori di vapore in dotazione all'unità locale 2
- Acquisizione di vapore da altre unità locali 3

9.2 Per i soli generatori di vapore indicare il tipo di energia prevalentemente utilizzata *(fornire una sola risposta)*

- Combustibili solidi (carbone, legna, ecc.) 1
- Prodotti petroliferi (kerosene, gasolio, gas in bombole, ecc.) 2
- Gas da rete di distribuzione 3
- Energia elettrica 4
- Altra fonte energetica *(specificare)* 5

Deve essere compilata dalle unità locali dell'industria e riprezioni

10 MOTORI ELETTRICI (1)

- Fino a 1 kW 1
- da oltre 1 fino a 5 kW . . . 2
- da oltre 5 fino a 10 kW . . . 3
- da oltre 10 fino a 50 kW . . 4
- da oltre 50 fino a 100 kW . . 5
- oltre 100 kW 6

TOTALE

N.	Potenza complessiva

(1) Escludere i motori elettrici facenti parte dei gruppi convertitori.

- I dati devono riferirsi sia ai motori elettrici in esercizio che a quelli in riserva.

- Qualora la potenza indicata sulla targa o in altre fonti di identificazione sia espressa in HP deve essere effettuata la trasformazione in kW moltiplicando il numero di HP per 0,736.

11 PRINCIPALI CARATTERISTICHE DEGLI ESERCIZI

11.1 Collegamento economico prevalente: (fornire una sola risposta)

- aderente ad una unione volontaria 1
- aderente ad un gruppo di acquisto 2
- aderente ad altre forme 3

11.2 La vendita delle merci viene effettuata esclusivamente o prevalentemente: (fornire una sola risposta)

- con il sistema tradizionale 1
 - con il sistema del libero servizio (self-service) 2
 - per corrispondenza 3
 - con altre forme 4
- (specificare)*

11.3 Attrezzature in dotazione all'esercizio:

- a) armadi frigoriferi N. m³
- b) celle frigorifere N. m³
- c) banchi frigoriferi N. lunghezza
- d) carrelli elevatori N.

11.4 Superfici: (1)

Commercio fisso al minuto

a) Superficie complessiva di vendita: m²

b) Indicare le singole specializzazioni (in ordine di importanza) e le relative superfici:

- 1) m²
- 2) m²
- 3) m²
- 4) m²
- 5) m²

Commercio all'ingrosso

c) Superficie scoperta m²

Alberghi e pubblici esercizi

d) Superficie coperta per somministrazione bevande ed alimenti m²

(1) Per **superficie complessiva di vendita (o somministrazione)** si intende l'area destinata alle vendite (o somministrazione) ivi compresa quella occupata da banchi, scaffalature e simili. Non costituisce superficie di vendita quella destinata a magazzini, a depositi, a locali di lavorazione, agli uffici ed ai servizi. L'assegnazione della superficie di vendita (punto 11.4 a) per singole specializzazioni esercitate deve essere effettuata in proporzione al presumibile volume delle vendite.

Riservato ISTAT			

12 SERVIZI AMBULATORIALI

- Cardiologia 01
- Centri e servizi di medicina preventiva e di medicina sociale 02
- Centri e servizi trasfusionali 03
- Chirurgia 04
- Dermosifilopatia 05
- Emodialisi 06
- Fisioterapia e riabilitazione 07
- Laboratori di analisi e servizi di patologia clinica 08

- Medicina generica 09
- Medicina interna 10
- Medicina legale 11
- Neurologia. 12
- Oculistica 13
- Odontoiatria e stomatologia 14
- Oncologia e prevenzione tumori 15
- Ortopedia e traumatologia 16
- Ostetricia e ginecologia 17

- Otorinolaringoiatria e audiologia 18
- Pediatria 19
- Pneumologia e tisiologia 20
- Psichiatria 21
- Radiologia 22
- Radioterapia 23
- Servizi di igiene e di sanità pubblica 24
- Urologia e nefrologia 25
- Altri 26

AVVERTENZE PER LA COMPILAZIONE DEL QUESTIONARIO

TUTTE LE NOTIZIE DEL PRESENTE QUESTIONARIO
DEVONO ESSERE RIFERITE ALLA DATA DEL 26 OTTOBRE 1981

1) Sono soggette al Censimento — e quindi devono compilare il presente questionario — tutte le imprese e le unità locali che esercitano la propria attività nei settori dell'industria (estrattiva, manifatturiera, dell'edilizia e installazione di impianti; dell'energia e acque), commercio, alberghi e pubblici esercizi, trasporti e comunicazioni, credito e assicurazione, servizi (compresa la Pubblica Amministrazione) e artigianato, nonché quelle che esplicano la silvicoltura, la pesca e le attività di trasformazione annesse ad aziende agricole o svolte in forma associata.

2) Ai fini del Censimento:

— Per **impresa** s'intende l'organizzazione di un'attività economica esercitata con carattere professionale al fine della produzione o dello scambio di beni o di servizi.

— Per **unità locale** s'intende l'impianto (o corpo di impianti) situato in un dato luogo e variamente denominato (stabilimento, laboratorio, miniera, bottega, negozio, studio professionale, ufficio e simili) in cui viene effettuata la produzione o la distribuzione di beni o la prestazione di servizi.

Costituiscono unità locali anche la sede centrale dell'impresa nonché gli uffici direttivi, tecnici e amministrativi, sempre che tali unità siano fisicamente o funzionalmente distinte dalle unità locali indicate nel comma precedente.

3) I quadri relativi alle « NOTIZIE INDICATIVE DELL'IMPRESA » ed alle « NOTIZIE INDICATIVE DELL'UNITÀ LOCALE » devono essere sempre compilati.

— Nel riquadro D (notizie indicative dell'impresa) tutti coloro che sono soggetti all'obbligo di iscrizione nel Registro delle Ditte della Camera di Commercio per l'attività principale svolta, sono tenuti ad indicare il numero di iscrizione nel Registro delle Ditte della Camera di Commercio di appartenenza.

— Gli artigiani sono tenuti ad indicare al punto 4.4 della Parte I (Impresa) anche il numero di iscrizione nell'Albo delle Imprese Artigiane.

— È da rilevare che non devono essere in alcun modo indicati altri numeri di iscrizione in Albi, Ruoli o Elenchi tenuti dalla Camera di Commercio.

— In particolare, i commercianti non dovranno mai riportare il numero di iscrizione nel Registro Esercenti il Commercio, ovvero nell'Albo dei Commercianti all'ingrosso di prodotti ortofrutticoli, carni ed ittici, mentre gli ausiliari del commercio non dovranno mai riportare il numero di iscrizione nel Ruolo degli agenti di assicurazione, nell'Elenco degli spedizionieri, nel Ruolo degli agenti di affari in mediazione, nel Ruolo degli agenti marittimi raccomandati, nel Ruolo dei mediatori marittimi e simili.

— Nel riquadro E (notizie indicative dell'unità locale), nel caso di unità gestite da imprese aventi sede nella provincia, si deve riportare il numero di iscrizione nel Registro delle Ditte, indicato nel riquadro D.

— Nel caso di unità locali gestite da imprese con sede in altre provincie si deve indicare il numero di iscrizione nel Registro delle Ditte della Camera di Commercio della provincia in cui è ubicata l'unità locale censita con il presente questionario e non deve essere indicato alcun numero di iscrizione nel Registro delle Ditte, nel riquadro D.

4) La Parte I — « IMPRESA » del presente questionario deve essere compilata soltanto da ogni « sede centrale d'impresa » sia che essa coincida con una unità locale operativa, sia che risulti fisicamente o funzionalmente a sé stante. Ogni sede centrale d'impresa deve altresì compilare la Parte II « Unità Locale » del presente questionario. Coloro che svolgono attività non soggette all'obbligo di iscrizione nel Registro delle ditte della Camera di Commercio (studi legali, notarili, medici, ecc.; Pubblica Amministrazione, Enti Pubblici, associazioni, ecc.) devono compilare soltanto la Parte II « Unità Locale » del presente questionario.

5) La Parte II — « UNITÀ LOCALE » del presente questionario deve essere compilata da ogni « Unità Locale » sia essa operativa o amministrativa. Se l'unità locale in questione coincide con la sede dell'impresa deve essere compilata anche la Parte I — « IMPRESA » del questionario. In tutti gli altri casi (unità fisicamente o funzionalmente separate dalla sede d'impresa), deve essere compilata soltanto la Parte II e le notizie indicative dei quadri D ed E della prima pagina. Per le attività non soggette all'obbligo

di iscrizione anagrafica nel Registro delle Ditte della Camera di Commercio, deve essere compilata soltanto la Parte II — « Unità Locale ». In particolare ai fini della esatta compilazione della Parte II — « Unità Locale » del questionario, è da tener presente quanto segue:

a) Sez. II: quadro 5 — Addetti all'unità locale.

Imprenditori, titolari, liberi professionisti, gerenti, ecc.: indicare, per le imprese individuali, il titolare sempre che partecipi direttamente alla gestione; per le società, la persona o le persone che risultano consiglieri delegati e simili. Per gli Enti Pubblici indicare la persona responsabile della gestione dell'ente.

Soci di Cooperativa: indicare solo i soci di cooperativa che assumono la figura di lavoratori in proprio.

Dirigenti: indicare i lavoratori che ricoprono un ruolo caratterizzato da un elevato grado di professionalità, autonomia e potere decisionale e sono preposti alla direzione di un ente o organismo pubblico o di sue ripartizioni, di una azienda o di un settore o servizio di particolare rilevanza, ed esplicano le loro funzioni al fine di promuovere, coordinare e gestire la realizzazione degli obiettivi dell'impresa o dell'ente.

In particolare, per le amministrazioni pubbliche, vanno qui comprese le qualifiche dirigenziali previste dal D.P.R. 30 giugno 1972, n. 748 per ciò che riguarda i dipendenti delle amministrazioni statali, nonché le qualifiche equivalenti presso tutte le altre amministrazioni, siano esse a carattere centrale o locale.

Direttivi ed altri impiegati: indicare i lavoratori che svolgono nel campo tecnico-amministrativo, con diverso grado di responsabilità, discrezionalità di poteri e autonomia, funzioni direttive nell'ambito di un servizio o di un ufficio, o che collaborano, a volte, con adeguata autonomia operativa o nei limiti di principi o procedure, allo svolgimento dell'attività compresa nel campo in cui operano, o che svolgono attività di semplice coordinamento e controllo o di mera esecuzione.

Categorie speciali (intermedi): indicare i lavoratori che guidano e controllano, con apporto di adeguata competenza tecnico-pratica, gruppi di altri lavoratori operai, esercitando a volte un certo potere di iniziativa per la condotta delle lavorazioni.

Operai specializzati: indicare i lavoratori che svolgono attività per la cui esecuzione si richiedono adeguate cognizioni tecnico-pratiche conseguite in istituti professionali ovvero mediante istruzione equivalente acquisite con il necessario tirocinio e che compiono, con l'apporto di particolare e personale competenza, operazioni su apparati o attrezzature complesse che presuppongono la conoscenza di specifica tecnologia.

Operai qualificati: indicare i lavoratori in possesso di specifiche capacità tecnico-pratiche, acquisite con adeguato tirocinio o preparazione in scuole professionali, che sanno eseguire con perizia il lavoro ad essi affidato, risultando comunque classificati ad un livello inferiore a quello dell'operaio specializzato.

Operai comuni (compresi i manovali): indicare tutti gli altri operai non compresi nelle due voci precedenti.

Apprendisti: indicare i lavoratori che, nell'ambito della normativa ufficiale, sono impiegati nell'impresa al fine di effettuare l'addestramento necessario per conseguire una specifica qualificazione fornendo nel contempo la propria opera nell'impresa medesima.

Altro personale: indicare tutti gli altri lavoratori non compresi nelle categorie precedenti o che attendono alla semplice sorveglianza o custodia.

b) Sez. IV: punto 7.1 — Per **impianto fisso centralizzato** di riscaldamento e condizionamento si intende l'impianto con circolazione di acqua o di aria adibito ad uso non esclusivo dell'unità locale. Per **impianto fisso autonomo** si intende l'impianto adibito ad uso esclusivo dell'unità locale.

c) Sez. VI: punti 11.4 a) e 11.4 d) — Per **superficie complessiva di vendita (o somministrazione)** si intende l'area destinata alle vendite (o somministrazione) ivi compresa quella occupata da banchi, scaffalature e simili. Non costituisce superficie di vendita quella destinata a magazzini, a depositi, a locali di lavorazione, agli uffici ed ai servizi.

L'assegnazione della superficie di vendita (punto 11.4 a) per singole specializzazioni esercitate deve essere effettuata in proporzione al presumibile volume delle vendite.

OBBLIGHI DI DENUNCIA E SEGRETEZZA DEI DATI FORNITI COL PRESENTE QUESTIONARIO

L'obbligo di fornire le notizie richieste con il presente questionario è stabilito dall'art. 7 della legge 18 dicembre 1980, n. 864. Coloro che non forniscono le notizie richieste, ovvero le forniscono scientemente errate o incomplete, sono passibili, ai sensi dell'art. 18 R.D.L. 27 maggio 1929, n. 1265, convertito nella legge 21 dicembre 1929, n. 2238, con le modifiche di cui all'art. 3 della legge 12 luglio 1961, n. 603, di una sanzione amministrativa fino a lire 80.000 che, in caso di recidiva, può essere aumentata fino a lire 800.000, senza pregiudizio delle sanzioni fissate dal codice penale. L'art. 19 del citato Decreto-Legge n. 1285/1929 e successive modifiche stabilisce inoltre: « Le notizie che si raccolgono in occasione di inchieste ordinate dall'Istituto centrale di statistica, direttamente o a mezzo di Enti delegati, sono vincolate al più scrupoloso segreto d'ufficio e non possono essere rese note, per nessun titolo, se non in forma collettiva, in modo che non se ne possa fare alcun riferimento individuale ». Coloro che, per ragioni del proprio ufficio, essendo venuti a conoscenza di notizie di carattere personale, le comunicano ad altri o se ne servano per scopi privati, sono passibili di una sanzione amministrativa fino a lire 120.000 elevabile, in caso di recidiva, fino a lire 800.000, senza pregiudizio delle pene in cui fossero incorsi per reati previsti dal codice penale.

FIRMA DEL RILEVATORE



ISTITUTO CENTRALE DI STATISTICA

6° CENSIMENTO GENERALE DELL'INDUSTRIA, DEL COMMERCIO, DEI SERVIZI E DELL'ARTIGIANATO

26 ottobre 1981
(Legge 18 dicembre 1980, n. 864)

Mod. ISTAT CIC/2

A		NUMERO DI CODICE
Comune		
Provincia		
B SEZIONE DI CENSIMENTO		
N.		

C		NUMERO D'ORDINE DEL QUESTIONARIO
		Provvisorio
		Definitivo

QUESTIONARIO PER IL COMMERCIO AMBULANTE

Per i quesiti seguiti da quadratino barrare così la risposta che fa al caso; per gli altri quesiti scrivere stampatello.

Il presente questionario deve essere compilato per ogni esercizio di commercio ambulante, sia a posteggio fisso che mobile, purché il titolare eserciti tale commercio come attività esclusiva o prevalente.
 Non sono da comprendere gli esercizi il cui titolare: a) gestisce contemporaneamente un negozio o una azienda artigiana; b) vende direttamente la produzione propria in forma ambulante; c) esercita tale attività occasionalmente o in determinati periodi stagionali.
 NON SONO CONSIDERATI VENDITORI AMBULANTI, E PERTANTO SONO TENUTI A COMPILARE IL MOD. ISTAT CIC/1, COLORE CHE VENDONO NEI MERCATI ALL'INGROSSO O SU BANCHI FISSI DI MERCATI AL MINUTO COPERTI, OVVERO IN CHIOSCHI, BARACCHE E SIMILI, FISSATI STABILMENTE AL SUOLO.

SEZIONE I - NOTIZIE GENERALI					
1 PRINCIPALI PRODOTTI VENDUTI	3 ATTIVITA' ECONOMICA (ESCLUSIVA O PRINCIPALE) (in caso di vendita mista tenere conto dell'attività principale) <table border="1"><tr><td></td><td></td><td></td><td></td></tr></table>				
2 TIPO DEL POSTEGGIO FISSO 1 <input type="checkbox"/> MOBILE 2 <input type="checkbox"/>	4 INDICARE SE L'ESERCIZIO DEL COMMERCIO AMBULANTE VIENE SVOLTO NEL TERRITORIO di un solo Comune 1 <input type="checkbox"/> di più Comuni 2 <input type="checkbox"/>				

TITOLARE (cognome e nome) Comune di residenza Indirizzo N. (via, piazza, località)	<table border="1"> <tr><td colspan="2">A</td><td>NUMERO DI CODICE</td></tr> <tr><td>Comune</td><td colspan="2"></td></tr> <tr><td>Provincia</td><td colspan="2"></td></tr> </table> <table border="1"> <tr><td colspan="2">B</td><td>SEZIONE DI CENSIMENTO</td></tr> <tr><td colspan="2"></td><td>N.</td></tr> </table>	A		NUMERO DI CODICE	Comune			Provincia			B		SEZIONE DI CENSIMENTO			N.	<table border="1"> <tr><td colspan="2">C</td><td>NUMERO D'ORDINE DEL QUESTIONARIO</td></tr> <tr><td colspan="2"></td><td>Definitivo</td></tr> <tr><td colspan="2"></td><td></td></tr> </table>	C		NUMERO D'ORDINE DEL QUESTIONARIO			Definitivo			
A		NUMERO DI CODICE																								
Comune																										
Provincia																										
B		SEZIONE DI CENSIMENTO																								
		N.																								
C		NUMERO D'ORDINE DEL QUESTIONARIO																								
		Definitivo																								
DICHIO CHE I DATI E LE NOTIZIE CONTENUTI NEL PRESENTE QUESTIONARIO RISPONDONO A VERITA'																										
DATA, 1981	FIRMA DEL RILEVATORE	FIRMA DEL TITOLARE (o chi per esso)																								

TAGLIANDO DA CONSEGNARSI AL CENSITO

COMUNE E DATA DELLA COMPILAZIONE DEL QUESTIONARIO

Comune

Data

N.B. Il presente tagliando serve a comprovare l'effettuata compilazione del questionario e deve, pertanto, essere conservato fino al 31 gennaio 1982.

SEZIONE II - ADDETTI E MEZZI DI TRASPORTO

5 ADDETTI

Indicare il personale addetto all'esercizio alla data del 26 ottobre 1981

5.1 Titolare	1
5.2 Familiari coadiuvanti	2
5.3 Altro personale	3
Totale	4

Maschi		Femmine	Totale
1	2		

6 MEZZI DI TRASPORTO

Indicare i mezzi di trasporto in dotazione all'esercizio alla data del 26 ottobre 1981

6.1 Motoveicoli (1)	1
6.2 Autovetture (2)	2
6.3 Autocarri	3
- fino a 10 quintali di portata utile (3)	4
- da 11 a 30 quintali di portata utile	5
- da 31 a 70 quintali di portata utile	6
6.4 Altri mezzi di trasporto	7

Numero

- (1) Motoveicoli, motocarrozette, motoleggere, motoveicoli per uso speciale (escluse le biciclette a motore).
- (2) Compresa le autovetture per il trasporto promiscuo con portata utile non superiore a 5 quintali.
- (3) Compresa le autovetture per il trasporto promiscuo con portata utile superiore a 5 quintali.

IL TE MONCALIERI - Lett. ord. n. 3737 del 19-2-81 (c. 1.000.000)

OBBLIGHI DI DENUNCIA E SEGRETEZZA DEI DATI FORNITI COL PRESENTE QUESTIONARIO

L'obbligo di fornire le notizie richieste con il presente questionario è stabilito dall'art.7 della legge 18 dicembre 1980, n. 864. Coloro che non forniscono le notizie richieste, ovvero le forniscono scientemente errate o incomplete, sono passibili, ai sensi dell'art. 18 del R.D.L. 27 maggio 1929, n. 1235, convertito nella legge 21 dicembre 1929, n. 2238, con le modifiche di cui all'art. 3 della legge 12 luglio 1961, n. 603, di una sanzione amministrativa fino a lire 80.000 che, in caso di recidiva, può essere aumentata fino a lire 800.000, senza pregiudizio delle sanzioni fissate dal codice penale. L'art. 19 del citato Decreto-Legge n. 1285/1929 e successive modifiche stabilisce inoltre: « Le notizie che si raccolgono in occasione di inchieste ordinate dall'Istituto centrale di statistica, direttamente o a mezzo di Enti delegati, sono vincolate al più scrupoloso segreto d'ufficio e non possono essere rese note, per nessun titolo, se non in forma collettiva, in modo che non se ne possa fare alcun riferimento individuale ». Coloro che, per ragioni del proprio ufficio, essendo venuti a conoscenza di notizie di carattere personale, le comunicano ad altri o se ne servono per scopi privati, sono passibili di una sanzione amministrativa fino a lire 120.000 elevabile, in caso di recidiva, fino a lire 800.000, senza pregiudizio delle pene in cui fossero incorsi per reati previsti dal codice penale.





Prezzo Lire 11.000