

**6°**

censimento generale dell'industria,  
del commercio, dei servizi e  
dell'artigianato

26 ottobre 1981

Volume II

---

**dati sulle caratteristiche strutturali  
delle imprese e delle unità locali**

Tomo 1 - fascicoli provinciali

---

**35 - REGGIO NELL'EMILIA**

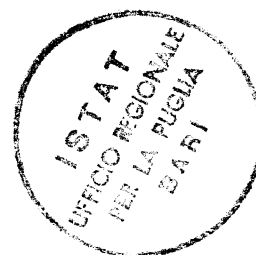

**istat**

Istituto Centrale di Statistica

roma 1985



**6°**

**censimento generale dell'industria,  
del commercio, dei servizi e  
dell'artigianato**

26 ottobre 1981

**Volume II**

---

**dati sulle caratteristiche strutturali  
delle imprese e delle unità locali**

**Tomo 1 - fascicoli provinciali**

---

**35 - REGGIO NELL'EMILIA**



**istat**

**Istituto Centrale di Statistica**

**roma 1985**

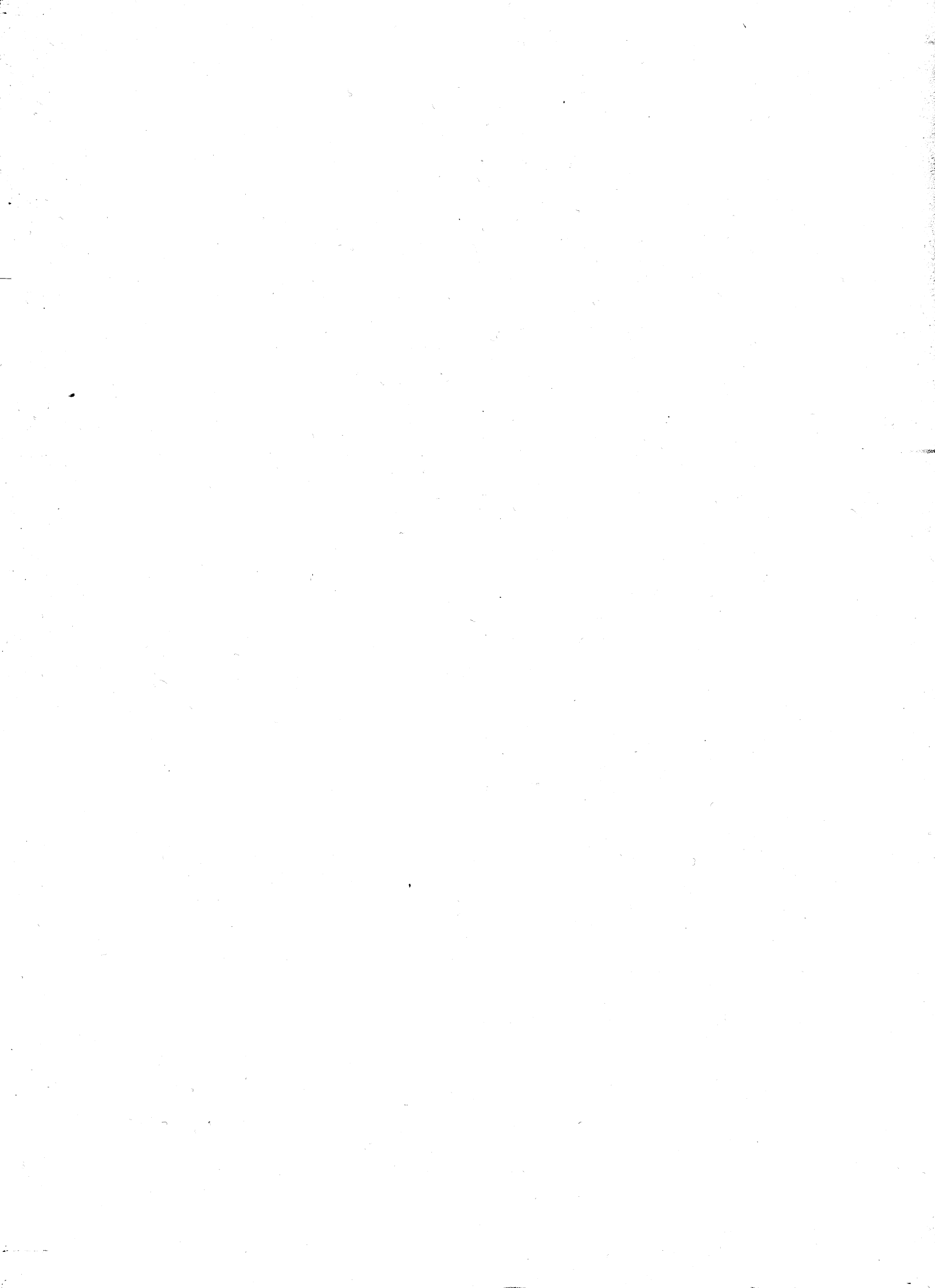



Al fine di favorire la diffusione e l'utilizzazione dei dati e delle informazioni, l'ISTAT autorizza la riproduzione parziale o totale del contenuto del presente volume con la citazione della fonte.

## indice

### Introduzione

|  |      |      |
|--|------|------|
| 1. Premessa  | pag. | IX   |
| 2. Definizioni   | »    | X    |
| 2.1 Impresa (pag. X) - 2.2 Unità locale (pag. X) - 2.3 Addetti (pag. XI)   |      |      |
| 3. Classificazione delle attività economiche   | »    | XIII |
| 4. Campo di rilevazione  | »    | XIV  |
| 5. Avvertenze alle tavole  | »    | XV   |
| 5.1 Notizie particolari sulle imprese (pag. XV) - 5.2 Classificazione delle imprese e delle unità locali per attività economica (pag. XVI) - 5.3 Classificazione delle imprese e delle unità locali per circoscrizione territoriale (pag. XVI) - 5.4 Avvertenze particolari alle singole tavole (pag. XVI) |      |      |
| 6. Avvertenze per l'interpretazione dei dati   | »    | XIX  |
| 7. Qualità dei dati  | »    | XXII |
| 8. Dati riassuntivi e prospetti  | »    | XXIV |
| 9. Diffusione dei dati   | »    | XXV  |

### Tabelle sinottiche

|   |      |        |
|---|------|--------|
| Caratteri considerati nelle tavole delle Imprese      | pag. | XXVIII |
| Caratteri considerati nelle tavole delle Unità locali | »    | XXIX   |

**Dati provinciali**

|           |   |   |      |    |
|-----------|---|---|------|----|
| Tavola 1  | — | Imprese, unità locali e relativi addetti per ramo, classe e sottoclasse di attività economica   | pag. | 2  |
| Tavola 2  | — | Imprese per forma giuridica e relativi addetti per ramo e classe di attività economica  | »    | 8  |
| Tavola 3  | — | Imprese per numero di addetti e per ramo, classe e sottoclasse di attività economica  | »    | 10 |
| Tavola 4  | — | Imprese per numero di unità locali e per ramo e classe di attività economica  | »    | 22 |
| Tavola 5  | — | Imprese per diffusione territoriale e per ramo e classe di attività economica   | »    | 24 |
| Tavola 6A | — | Unità locali per numero di addetti e per ramo, classe e sottoclasse di attività economica   | »    | 26 |
| Tavola 6B | — | Unità locali artigiane per numero di addetti e per ramo, classe e sottoclasse di attività economica   | »    | 38 |
| Tavola 7  | — | Addetti alle unità locali per categoria posizionale, sesso e per ramo, classe e sottoclasse di attività economica   | »    | 46 |
| Tavola 8  | — | Unità locali e addetti per classe di superficie coperta e per ramo e classe di attività economica   | »    | 52 |
| Tavola 9  | — | Mezzi di trasporto su strada in dotazione alle unità locali per tipo e per ramo e classe di attività economica  | »    | 53 |
| Tavola 10 | — | Unità locali con forni ed apparecchi termici per ramo e classe di attività economica; motori elettrici per potenza e per ramo e classe di attività economica                            | »    | 54 |
| Tavola 11 | — | Unità locali con impianti o apparecchi di riscaldamento e/o di condizionamento, per tipo di fonte energetica utilizzata e per ramo e classe di attività economica                       | »    | 56 |
| Tavola 12 | — | Unità locali operative del commercio, pubblici esercizi e alberghi per forma di collegamento economico, sistema di vendita delle merci e per classe e sottoclasse di attività economica | »    | 57 |

**segue Dati provinciali**

|           |   |  |      |    |
|-----------|---|--|------|----|
| Tavola 13 | — | Attrezzature in dotazione alle unità locali operative del commercio, pubblici esercizi e alberghi per classe e sottoclasse di attività economica | pag. | 58 |
| Tavola 14 | — | Unità locali operative del commercio fisso al minuto per classe di superficie di vendita e per classe e sottoclasse di attività economica        | »    | 59 |
| Tavola 15 | — | Notizie relative agli esercizi di commercio ambulante per sottoclasse di attività economica  | »    | 59 |
| Tavola 16 | — | Servizi ambulatoriali delle strutture sanitarie pubbliche e private per tipo di servizio e per sottoclasse e categoria di attività economica     | »    | 60 |

**Dati comunali**

|           |   |   |      |    |
|-----------|---|---|------|----|
| Tavola 17 | — | Imprese, unità locali e relativi addetti per Comune e per ramo e classe di attività economica | pag. | 62 |
|-----------|---|---|------|----|

**Appendice**

|   |   |  |      |     |
|---|---|--|------|-----|
| A | — | Imprese, unità locali e addetti del Censimento 1971 per ramo e classe di attività economica (dati rielaborati secondo la classificazione delle attività economiche del 1981) | pag. | 121 |
| B | — | Schemi delle tavole disponibili  | »    | 122 |
| C | — | Qualifiche professionali   | »    | 129 |
| D | — | Classificazione delle attività economiche  | »    | 132 |
| E | — | Tabella di ragguglio tra la classificazione delle attività economiche adottata per il Censimento del 1981 e la classificazione del 1971                                      | »    | 150 |

Fac-simile del *Questionario di Censimento*

Fac-simile del *Questionario per il Commercio ambulante*



# introduzione

## 1. — PREMESSA

Il 6° Censimento generale dell'industria, del commercio, dei servizi e dell'artigianato è stato effettuato con riferimento alla data del 26 ottobre 1981, in attuazione della legge 18 dicembre 1980, n. 864 e del relativo regolamento di esecuzione (D.P.R. del 28 settembre 1981, n. 542).

Il piano di rilevazione è stato predisposto sulla base delle proposte formulate da un'apposita Commissione di studio istituita presso l'Istituto Centrale di Statistica della quale hanno fatto parte docenti universitari e rappresentanti di Amministrazioni Pubbliche, nonché di vari Enti interessati all'utilizzazione dei dati censuari.

Il piano di pubblicazione, modificato rispetto al 1971, in particolare per quanto riguarda la disponibilità dei risultati in funzione delle diverse aggregazioni territoriali, si articola nel modo seguente:

- Volume I — **Primi risultati sulle imprese e sulle unità locali - Dati provvisori** (Marzo 1983)
  - Tomo 1 — Dati nazionali, regionali e provinciali
  - Tomo 2 — Dati comunali
  
- Volume II — **Dati sulle caratteristiche strutturali delle imprese e delle unità locali**
  - Tomo 1 — Fascicoli provinciali (95 fascicoli)
  - Tomo 2 — Fascicoli regionali (20 fascicoli)
  - Tomo 3 — Fascicolo nazionale
  
- Volume III — **Atti del censimento.**

Un apposito volume sarà dedicato ad una relazione illustrativa ed interpretativa dei risultati censuari.

Qui di seguito vengono riportate ed illustrate le definizioni delle unità di rilevazione e dei caratteri ai quali si riferiscono i dati contenuti nel presente fascicolo; allo scopo di assicurare un'esatta interpretazione dei dati stessi, vengono, inoltre, fornite avvertenze particolari alle singole tavole, nonché talune indicazioni sugli ulteriori canali di accesso all'informazione censuaria e sulla qualità dei risultati.

Per una più completa conoscenza delle modalità tecniche seguite per l'esecuzione del censimento, vedasi il fascicolo dell'Istituto Centrale di Statistica - 12° Censimento della popolazione e 6° Censimento dell'industria, del commercio, dei servizi e dell'artigianato, 25-26 ottobre 1981, *Dissposizioni e istruzioni per gli Organi periferici*, Roma 1981.

I dati riportati nel presente fascicolo fanno riferimento alla data del 26 ottobre 1981; alla stessa data fanno riferimento, altresì, la denominazione e la circoscrizione territoriale dei Comuni e della Provincia (Cfr. Istituto Centrale di Statistica - *Elenco dei Comuni al 25 ottobre 1981*, Roma 1982).

## 2. — DEFINIZIONI

### 2.1 Impresa

Per **impresa (ditta)** si intende, ai fini del censimento, l'organizzazione di un'attività economica esercitata con carattere professionale al fine della produzione o dello scambio di beni o di servizi.

Per le attività esclusive o principali non soggette all'obbligo di iscrizione nel Registro delle Ditte delle Camere di Commercio, Industria, Artigianato e Agricoltura (\*), sono state rilevate solamente le notizie relative alle unità locali.

Le imprese possono essere "*unilocalizzate*", costituite, cioè, da una sola unità locale (che coincide, pertanto, con la sede dell'impresa) o "*plurilocalizzate*", costituite da due o più unità locali, delle quali una coincidente con la sede dell'impresa e l'altra (o le altre) situata o nello stesso Comune o in Comune diverso (della stessa Provincia o anche di altra Provincia).

I dati riportati nel presente fascicolo fanno riferimento a tutte le imprese ivi comprese quelle che svolgevano la propria attività in forma artigianale ed ambulante.

### 2.2 Unità locale

Per **unità locale** si intende, ai fini del censimento, l'impianto (o corpo di impianti) situato in un dato luogo e variamente denominato (stabilimento, laboratorio, negozio, ristorante, albergo,

---

(\*) Servizi dell'Amministrazione pubblica; liberi professionisti (consulenti legali, fiscali, studi tecnici, studi medici, dentistici e veterinari) se trattasi di attività svolta in prima persona da iscritti a vari ordini professionali; organizzazioni economiche e sindacali; associazioni professionali.

bar, ufficio, studio professionale, ecc.) in cui viene effettuata la produzione o la distribuzione di beni o la prestazione di servizi. Tenuto conto delle difficoltà obiettive di rilevazione e come nei passati censimenti, per talune attività è stata utilizzata una definizione più lata di unità locale.

Con riferimento a ciascuna di dette specifiche attività, per unità locale si intende:

- per le aziende di utilizzazione del bosco (categoria 020.2), l'insieme dei luoghi di abbattimento e segazione dipendenti da una stessa impresa ed esistenti in uno stesso Comune;
- per le industrie della pesca (classe 03), il complesso delle attrezzature e degli impianti fissi gestiti da una stessa impresa ed esistenti in uno stesso Comune;
- per le industrie estrattive (parte dei rami 1 e 2), nel caso di pozzi minerari, il complesso dei pozzi compresi in un'unica concessione mineraria e situati in uno stesso Comune; nel caso di cave, il complesso delle cave facenti capo ad una stessa impresa e situate in uno stesso Comune;
- per le costruzioni edilizie e l'installazione di impianti (ramo 5), il complesso dei cantieri dipendenti da una stessa impresa ed impiantati in uno stesso Comune;
- per i trasporti (parte della classe 71 e classi da 72 a 75), il complesso degli impianti e attrezzature gestiti da una stessa impresa in uno stesso Comune;
- per i servizi telefonici e di radiocomunicazioni (categoria 790.3), il complesso degli impianti gestiti da una stessa impresa o ente in uno stesso Comune;
- per i servizi di trasmissioni radiofoniche e televisive (sottoclasse 974), il complesso degli impianti, attrezzature, ecc., gestiti da una stessa impresa o ente e funzionanti nell'ambito di uno stesso Comune.

Le unità locali sono distinte in:

a) **unità locali "operative"**, costituite da quelle unità dove si attua materialmente la produzione o la vendita di beni o la prestazione di servizi, cioè stabilimenti, laboratori, officine, miniere, negozi, grandi magazzini, uffici e simili;

b) **unità locali "amministrative"**, costituite dalla sede centrale dell'impresa e dagli uffici direttivi, tecnici e amministrativi - nei quali vengono trattati gli affari inerenti la gestione dell'impresa - fisicamente o funzionalmente distinti dalle unità locali operative di cui alla precedente lettera a).

### 2.3 Addetti alle imprese e alle unità locali

Sono costituiti dalle persone indipendenti e dipendenti, occupate alla data del 26 ottobre 1981 nelle unità economiche censite, anche se temporaneamente assenti per servizio, ferie, malattia, sospensione dal lavoro, ecc..



Gli addetti alle unità locali riguardano le seguenti categorie posizionali:

- **Imprenditori, titolari, gerenti, liberi professionisti, ecc.:** titolari dell'impresa purché partecipino direttamente alla gestione e non si servano di un gestore o di un coadiutore o di altra persona diversamente denominata. Nel caso di società sono la persona o le persone fisiche che risultano tali dagli atti amministrativi della società stessa (amministratore unico, consigliere delegato, ecc.). Per gli Enti pubblici è la persona responsabile della gestione dell'ente.
- **Soci di cooperativa:** soci di cooperative di produzione e lavoro, i quali come corrispettivo dell'opera prestata non percepiscono una remunerazione regolata da contratti di lavoro, bensì un compenso proporzionato alla prestazione, nonché una quota parte degli utili dell'impresa. In tale categoria sono compresi, pertanto, solo i soci di cooperativa che assumono la figura di lavoratori in proprio. Qualora, invece, i soci cooperatori assumano la figura di lavoratori dipendenti, essi sono compresi nella categoria di lavoratori dipendenti (operai specializzati, operai qualificati, operai comuni, ecc.).
- **Familiari coadiuvanti:** coloro che, essendo parenti o affini di un titolare d'impresa, prestano lavoro nell'impresa stessa senza corrispettivo di una prefissata retribuzione.
- **Dirigenti:** lavoratori che ricoprono un ruolo caratterizzato da un elevato grado di professionalità, autonomia e potere decisionale e sono preposti alla direzione di un ente od organismo pubblico o di sue ripartizioni, di un'azienda o di un settore o servizio di particolare rilevanza ed esplicano le loro funzioni al fine di promuovere, coordinare e gestire la realizzazione degli obiettivi dell'impresa o dell'ente.  
In particolare, per le Amministrazioni Pubbliche, sono qui comprese le qualifiche dirigenziali previste dal D.P.R. 30 giugno 1972, n. 748 per ciò che riguarda i dipendenti delle amministrazioni statali, nonché le qualifiche equivalenti presso tutte le altre amministrazioni, siano esse a carattere centrale o locale.
- **Direttivi ed altri impiegati:** lavoratori che svolgono nel campo tecnico-amministrativo, con diverso grado di responsabilità, discrezionalità di poteri ed autonomia, funzioni direttive nell'ambito di un servizio o di un ufficio, o che collaborano, a volte, con adeguata autonomia operativa o nei limiti di principi o procedure, allo svolgimento dell'attività compresa nel campo in cui operano, o che svolgono attività di semplice coordinamento e controllo o di mera esecuzione.
- **Categorie speciali (intermedi):** lavoratori che guidano e controllano, con apporto di adeguata competenza tecnico-pratica, gruppi di altri lavoratori operai, esercitando a volte un certo potere di iniziativa per la condotta delle lavorazioni.
- **Capi operai:** lavoratori che svolgono un'attività per la cui esecuzione si richiedono conoscenze di tipo specialistico ed hanno eventualmente responsabilità di guida di personale.
- **Operai specializzati:** lavoratori che svolgono attività per la cui esecuzione si richiedono

adeguate cognizioni tecnico-pratiche conseguite in Istituti professionali ovvero mediante istruzione equivalente acquisita con il necessario tirocinio e che compiono, con l'apporto di particolare e personale competenza, operazioni su apparati o attrezzature complesse che presuppongono la conoscenza di specifica tecnologia.

- **Operai qualificati:** lavoratori in possesso di specifiche capacità tecnico-pratiche, acquisite con adeguato tirocinio o preparazione in scuole professionali, che sanno eseguire il lavoro ad essi affidato con perizia, risultando comunque classificati ad un livello inferiore a quello dell'operaio specializzato.
- **Operai comuni (compresi i manovali):** tutti gli altri operai non compresi nelle tre voci precedenti.
- **Apprendisti:** lavoratori che, nell'ambito della normativa ufficiale, sono impiegati nell'unità locale al fine di effettuare l'addestramento necessario per conseguire una specifica qualificazione fornendo nel contempo la propria opera nell'unità locale medesima.
- **Altro personale:** tutti gli altri lavoratori non compresi nelle categorie precedenti o che attendono alla semplice sorveglianza o custodia.

Circa le categorie posizionali sopra elencate si precisa che esse sono state scelte in maniera tale da potersi adattare alle diverse attività economiche soggette al censimento. In tali categorie, pertanto, sono state ricondotte, attraverso una predisposta tabella di ragguglio, riportata in Appendice (punto C), le qualifiche professionali tipiche di alcuni particolari settori di attività economica, come la pesca, il commercio, i trasporti, il credito, la Pubblica Amministrazione, ecc..

### 3. — CLASSIFICAZIONE DELLE ATTIVITÀ ECONOMICHE

La classificazione delle attività economiche utilizzata per il censimento (\*) si articola - come può rilevarsi dallo schema riportato in Appendice (punto D) - in dieci rami, suddivisi in classi e in sotto-classi; queste ultime, quasi sempre, sono ulteriormente articolate in categorie, le quali, pertanto, costituiscono le componenti elementari della classificazione.

Con la predisposizione di tale classificazione, ottenuta dalla revisione e dal perfezionamento di quella utilizzata per la rilevazione e la pubblicazione dei risultati del 5° Censimento generale dell'industria e del commercio del 1971, si è inteso raggiungere i seguenti obiettivi:

- a) pervenire ad una classificazione delle varie attività economiche che tenesse conto delle modificazioni intervenute nella struttura economica italiana nell'ultimo decennio;

---

(\*) ISTAT, *Classificazione delle attività economiche*, Metodi e norme, Serie C, n. 8, Roma, maggio 1981.

- b) adeguare il nuovo schema classificatorio alla corrispondente classificazione delle Comunità Europee (NACE) (1);
- c) migliorare ulteriormente la comparabilità con la classificazione internazionale (CITI) (2).

In Appendice (punto E) al presente fascicolo, è riportata la tabella di ragguglio tra la classificazione delle attività economiche adottata per il Censimento del 1981 e la precedente classificazione del 1971, con riferimento ai numeri di codice delle categorie o sottoclassi.

#### 4. — CAMPO DI RILEVAZIONE

Hanno formato oggetto del censimento tutte le imprese e le relative unità locali di qualsiasi ampiezza e da chiunque gestite - comprese quelle a carattere artigiano - esercitanti le attività qui di seguito indicate:

- a) **Le attività del ramo 0** (Agricoltura, caccia, foreste e pesca) limitatamente alle seguenti classi e categorie:
  - Categoria 013.2 - Aziende specializzate nella produzione del seme, bachi e bacolini; essiccazione dei bozzoli
  - Categoria 020.2 - Aziende di utilizzazione del bosco
  - Categoria 020.3 - Consorzi di forestazione
  - Classe 03 - Pesca
  - Classe 04 - Attività connesse con l'agricoltura
- b) **Tutte le attività comprese nei rami da 1 a 8** (Energia, gas e acqua - Industrie estrattive - Industrie manifatturiere per la trasformazione di minerali non energetici e prodotti derivati - Industrie chimiche - Industrie manifatturiere per la lavorazione e la trasformazione dei metalli; meccanica di precisione - Industrie manifatturiere alimentari, tessili, delle pelli e cuoio, dell'abbigliamento, del legno, mobilio e altre industrie manifatturiere - Industrie delle costruzioni e delle installazioni di impianti per l'edilizia - Commercio (3), pubblici esercizi e alberghi; riparazioni di beni di consumo e di veicoli - Trasporti e comunicazioni - Credito e assicurazione, servizi prestatati alle imprese, noleggio).

---

(1) NACE: *Nomenclatura generale delle attività economiche nelle Comunità Europee* (1970), edita dall'Istituto Statistico delle Comunità Europee, Lussemburgo.

(2) CITI: *Classification internationale type, par industrie, de toutes les branches d'activité économique - Etudes statistiques* - Serie M, n. 4, Rev. 2, edita dal Bureau de Statistique des Nations Unies, New York, 1969.

(3) Per quanto riguarda il commercio ambulante, compreso nel sottoramo 6A, è da tener presente che hanno formato oggetto del censimento soltanto gli esercizi i cui titolari esercitavano il commercio ambulante come attività esclusiva o prevalente. Non sono stati rilevati, pertanto, gli esercizi di commercio ambulante il cui titolare esercitava tale attività occasionalmente o in determinati periodi dell'anno.

c) **Le attività del ramo 9** (Pubblica Amministrazione; servizi pubblici e privati) con esclusione delle seguenti classi, sottoclassi e categorie:

- Categoria 912.1 - Amministrazione della giustizia (sono stati esclusi tutti i settori di competenza della Direzione Generale degli istituti di prevenzione e di pena)
- Categoria 912.2 - Ospedali psichiatrici giudiziari
- Sottoclasse 913 - Sicurezza nazionale ed ordine pubblico
- Sottoclasse 914 - Corpo nazionale dei vigili del fuoco
- Sottoclasse 915 - Difesa nazionale
- Sottoclasse 935 - Professori ed insegnanti indipendenti
- Sottoclasse 955 - Attività professionali paramediche indipendenti (ostetriche, infermieri, fisioterapisti, ecc.)
- Sottoclasse 966 - Organizzazioni religiose
- Sottoclasse 976 - Libere professioni artistiche e letterarie
- Categoria 978.4 - Attività professionali sportive indipendenti (atleti, istruttori, ecc.)
- Categoria 979.4 - Insegnanti indipendenti di attività ricreative (maestri di danza, di bridge, ecc.)
- Sottoclasse 985 - Servizi domestici presso famiglie e convivenze
- Classe 99 - Rappresentanze diplomatiche, organizzazioni internazionali e sopranazionali e forze armate alleate.

In particolare, per quanto riguarda i servizi privati, sono stati esclusi dal campo di osservazione del censimento i servizi domestici presso famiglie e convivenze, nonché le attività inerenti al culto e le libere professioni artistiche e letterarie, mentre con riferimento alla Pubblica Amministrazione non sono state censite le unità relative alla difesa e alla sicurezza nazionale. Per quanto concerne l'istruzione, a causa delle difficoltà obiettive di rilevazione del personale docente che nel mese di ottobre è interessato a fenomeni di mobilità, si è ritenuto opportuno utilizzare le informazioni risultanti dai modelli delle statistiche correnti effettuate dall'ISTAT, salvo per le scuole private, legalmente non riconosciute, che sono state direttamente censite dai rilevatori.

## **5. — AVVERTENZE ALLE TAVOLE**

### **5.1 Notizie particolari sulle imprese**

Come è stato già detto in precedenza, (Cfr. precedente paragrafo 2.1), per le attività esclusive o principali non soggette all'obbligo di iscrizione nel Registro delle Ditte delle Camere di Commercio (studi legali, medici, notari, Pubblica Amministrazione, Enti pubblici, associazioni, ecc.) sono state rilevate solamente le notizie relative alle unità locali, per cui le predette attività non sono state considerate imprese e, pertanto, il numero delle imprese, in taluni casi, può risultare inferiore a quello rilevato con il Censimento del 1971.

## 5.2 Classificazione delle imprese e delle unità locali per attività economica

La classificazione delle imprese per ramo, classe, sottoclasse e categoria di attività economica è effettuata in base all'attività esercitata dall'impresa stessa e risultante dalla dichiarazione riportata nel questionario di censimento.

Nel caso di imprese esercitanti attività classificabili in rami, classi, sottoclassi o categorie differenti, tali imprese sono classificate nel ramo, classe, sottoclasse o categoria corrispondente all'attività prevalente.

La classificazione delle unità locali, per ramo, classe, sottoclasse e categoria di attività economica è effettuata, parimenti, in base al criterio dell'attività unica o prevalente svolta nelle unità locali stesse, indipendentemente dalla classificazione delle relative imprese.

Pertanto, la classificazione per attività economica delle imprese è indipendente da quella delle unità locali. Si ha coincidenza delle due classificazioni solo nel caso di imprese aventi una sola unità locale (unilocalizzate) o di imprese aventi più unità locali esercitanti tutte la medesima attività prevalente dell'impresa.

Le unità locali operative sono classificate in base alla attività economica, unica o prevalente, in esse svolta, mentre le unità locali amministrative sono classificate in base all'attività economica, unica o prevalente, esercitata dalla relativa impresa.

## 5.3 Classificazione delle imprese e delle unità locali per circoscrizione territoriale

Per la classificazione delle imprese e delle unità locali per circoscrizione territoriale, occorre precisare che mentre le imprese sono sempre classificate nel Comune in cui è ubicata la sede centrale, per quanto concerne le unità locali e gli addetti, la loro classificazione territoriale varia a seconda che le stesse siano considerate in rapporto all'impresa da cui dipendono o indipendentemente da essa.

**Pertanto, nelle tavole in cui si riportano i dati relativi alle imprese, nel Comune sede dell'impresa risultano classificate tutte le unità locali (con i relativi addetti) dipendenti dall'impresa stessa, anche se territorialmente le stesse sono ubicate in Comuni diversi.**

**Nelle tavole, invece, in cui si riportano i dati concernenti le unità locali, ciascuna unità locale (con i relativi addetti) è stata classificata nel Comune in cui è effettivamente situata.**

## 5.4 Avvertenze particolari alle singole tavole

### Tavola 1

Ai fini del censimento sono considerate **artigiane** le imprese di norma con forma giuridica individuale e aventi una sola unità locale, che esplicano un'attività produttiva di beni materiali o di prestazioni di servizi, di natura artistica o usuale ed il cui titolare concentra tutte le funzioni inerenti alla gestione, impiegando la propria opera in modo continuativo nella lavorazione ed eventualmente nella istruzione degli apprendisti, senza o con l'aiuto di familiari e/o di salariati: questi ultimi, in numero variamente limitato, in rapporto all'attività esercitata.

L'impresa artigiana può anche presentarsi in forma societaria, ma solamente come società di fatto o società in nome collettivo o società cooperativa, nella quale i soci prestano lavoro manuale.

#### Tavola 2

In relazione alla **forma giuridica** le imprese sono classificate in: imprese individuali, società per azioni, cooperative, in accomandita, a responsabilità limitata, in nome collettivo, altre (società di fatto), aziende municipalizzate e altre forme.

In particolare, si precisa che nelle "Altre forme" sono compresi gli enti pubblici, particolari tipi di consorzi ed altre forme associative di imprese che per la loro natura giuridica non sono classificabili nelle altre voci (enti morali, società familiari, ecc.).

Ai fini del censimento, le imprese esercitanti il commercio ambulante sono classificate tra le imprese individuali.

#### Tavola 3

Gli **addetti all'impresa** sono costituiti dal complesso degli addetti in forza a ciascuna unità locale gestita dall'impresa stessa (Cfr. precedente paragrafo 2.3).

#### Tavola 4

Il numero delle **unità locali dell'impresa** comprende le unità locali operative e amministrative dell'impresa stessa.

#### Tavola 5

Per quanto riguarda la diffusione territoriale delle imprese, sono considerate: **a diffusione comunale** tutte le imprese che hanno una sola unità locale (unilocalizzate) nonché quelle aventi due o più unità locali (plurilocalizzate) ubicate tutte nello stesso Comune sede dell'impresa; **a diffusione provinciale** quelle che hanno unità locali in più Comuni, appartenenti tutti alla medesima Provincia sede dell'impresa; **a diffusione regionale** quelle che hanno unità locali in Comuni facenti parte di più Provincie comprese nella stessa Regione sede dell'impresa; **a diffusione nazionale** quelle che hanno unità locali in Comuni appartenenti a Provincie di Regioni diverse.

Le imprese esercitanti il commercio ambulante sono considerate a diffusione comunale.

#### Tavola 6A

Le **unità locali senza addetti** comprendono, di norma, quelle temporaneamente inattive alla data del censimento e quelle unità i cui addetti svolgono prevalentemente la propria attività in altre unità locali della stessa impresa (locali adibiti ad attività stagionali, locali in corso di ristrutturazione alla data di censimento, secondo studio professionale di uno stesso titolare, magazzini senza personale fisso, ecc.).

#### Tavola 6B

Il carattere **artigiano** delle unità locali risulta illustrato nella precedente Tavola 1.

#### Tavola 7

Le **categorie posizionali** previste nella presente tavola sono illustrate al precedente paragrafo 2.3 (Addetti alle imprese e alle unità locali).

#### Tavola 8

Per **superficie coperta** si intende la superficie dell'unità locale delimitata orizzontalmente e verticalmente in modo permanente.

Nel caso in cui la superficie coperta dell'unità locale si sviluppava su piani diversi è stata considerata la somma della superficie coperta di ciascun piano.

#### Tavola 9

Nella presente tavola sono indicati i **mezzi di trasporto** in dotazione all'unità locale ed impiegati in funzione dell'attività esercitata dall'unità locale stessa. Ovviamente una stessa unità locale può essere interessata a più tipi di mezzi di trasporto, i quali, peraltro, sono riferiti anche all'esercizio di attività secondarie di trasporto.

#### Tavola 10

Sono considerate solamente le **unità locali operative** che alla data di censimento esercitavano un'attività esclusiva o principale nei settori dell'industria (rami da 0 a 5) e delle riparazioni di beni di consumo e di veicoli (sottoramo 6B). In particolare, per **motori elettrici** s'intendono le macchine alimentate da energia elettrica che trasformano quest'ultima in energia meccanica per azionare apparecchiature (macchine operatrici, pompe, sistemi di trasporto o sollevamento, ecc.).

#### Tavola 11

Per **impianto di riscaldamento** si intende l'impianto di utilizzazione stagionale (invernale) che serve a portare la temperatura degli ambienti a livello di confort stabilito.

Per **impianto di condizionamento** deve intendersi l'impianto con funzionamento annuale che assicura una temperatura costante più alta d'inverno e più bassa d'estate, oppure l'impianto con funzionamento stagionale (estivo) che assicura una temperatura di benessere più bassa di quella esterna.

#### Tavola 12

Per **unione volontaria** si deve intendere una "forma di integrazione verticale, regolata da uno statuto ed evidenziata da un marchio comune, fra uno o più grossisti e dettaglianti o pubblici esercenti, i quali, pur conservando singolarmente la propria autonomia giuridica e patrimoniale, dal punto di vista operativo si accordano al fine di organizzare in comune gli acquisti ed alcuni servizi per lo sviluppo delle vendite ed il miglioramento della produttività delle singole imprese".

Per **gruppo d'acquisto** si deve intendere una "associazione tra grossisti, dettaglianti o pubblici esercenti appartenenti ad un determinato settore merceologico — ciascuno dei quali conserva la propria indipendenza giuridica e gestionale — promossa principalmente al fine di realizzare in comune la funzione degli acquisti".

Per **libero servizio** si intende "il sistema di vendita secondo il quale la merce, di norma confezionata e con l'indicazione del prezzo ed eventualmente del peso, viene prelevata direttamente dal cliente (con esclusione cioè dell'intervento del commesso), il quale ne paga il prezzo presso le apposite casse registratrici".

### Tavola 13

Per **armadio frigorifero** si intende un mobile refrigerato, a sviluppo prevalentemente verticale, chiuso ermeticamente con sportelli, che può essere usato per lo stoccaggio di piccole quantità di prodotti di pezzatura modesta oppure per l'esposizione dei prodotti in vendita nel caso in cui sia provvisto di sportelli di materiale trasparente.

Per **cella frigorifera** deve intendersi un locale in muratura o prefabbricato predisposto allo stoccaggio di prodotti deperibili i quali vengono mantenuti a temperature e umidità costanti.

Per **banco frigorifero** si intende un mobile refrigerato, a sviluppo prevalentemente orizzontale, usato per l'esposizione e la vendita di prodotti deperibili.

Per **carrello elevatore** si intende un qualsiasi mezzo a trazione elettrica, termica, manuale (a forche o pianale) utilizzato per la movimentazione orizzontale e verticale delle merci.

Ovviamente una stessa unità locale può essere interessata a più tipi di attrezzature, le quali, peraltro, fanno riferimento anche alle attività secondarie di commercio.

### Tavola 14

Per **superficie di vendita** si intende quella adibita alle operazioni di vendita, sia essa destinata all'accesso del pubblico e al personale addetto alla vendita sia a banchi, scaffalature, ecc. Tale superficie comprende quella coperta ed eventualmente quella scoperta purché destinata permanentemente all'attività del punto di vendita (automercati e simili). Non è compresa la superficie di locali destinati ad altri usi, come ad esempio magazzini, servizi igienici, locali di lavorazione, uffici, ecc.

Nel caso in cui la superficie di vendita si sviluppava su piani diversi è stata considerata la somma della superficie di vendita di ciascun piano.

### Tavola 15

Hanno formato oggetto del censimento soltanto gli esercizi i cui titolari esercitavano il **commercio ambulante** come attività esclusiva o prevalente. Non sono stati rilevati, pertanto, gli esercizi di commercio ambulante il cui titolare esercitava tale attività occasionalmente o in determinati periodi dell'anno.

### Tavola 16

Trattasi di **servizi ambulatoriali** sanitari pubblici e privati aperti al pubblico.

### Tavola 17

Il carattere **artigiano** delle unità locali risulta illustrato nella precedente Tavola 1.

## 6. — AVVERTENZE PER L'INTERPRETAZIONE DEI DATI

Il numero degli "addetti" alle unità locali, rilevati con il censimento industriale e commerciale, non è comparabile con il corrispondente ammontare della "popolazione attiva" quale risulta sia dal censimento della popolazione e sia dalla indagine sulle forze di lavoro, per le seguenti cause:

- per la *diversa unità di rilevazione* costituita dalla "unità locale" nel censimento industriale e commerciale, e dalla "famiglia" nel censimento della popolazione e nelle indagini sulle forze di



lavoro. Tale diversa unità di rilevazione porta, come conseguenza diretta, alla rilevazione nel censimento della popolazione e nelle indagini sulle forze di lavoro di tutte le persone che esplicano un'attività lavorativa senza fare capo ad un'unità locale (in prevalenza lavoratori a domicilio, muratori, idraulici, elettricisti, ecc.), mentre le stesse possono risultare, di fatto, escluse dal censimento industriale e commerciale a causa delle difficoltà connesse con la loro individuazione da parte del rilevatore;

- per la *diversa distribuzione territoriale*, in quanto gli "addetti" rilevati nel censimento industriale e commerciale risultano localizzati nel Comune ove ha sede l'unità locale mentre per gli "attivi" del censimento della popolazione e per le "forze di lavoro", la localizzazione è il Comune di residenza;
- per la *classificazione secondo l'attività economica*, poichè pur utilizzando la stessa classificazione, la comparabilità con le predette fonti è resa difficile per la diversità del soggetto che rende la dichiarazione (in un caso il titolare dell'unità locale, nell'altro il capo famiglia). Infatti sia gli "addetti" rilevati con il censimento industriale e commerciale che gli "attivi" rilevati con il censimento demografico e le forze di lavoro vengono classificati sulla base dell'attività, unica o prevalente, svolta dall'unità locale da cui dipendono. Tuttavia, mentre nel censimento industriale e commerciale i dipendenti di una stessa unità locale vengono classificati in base all'unica dichiarazione fornita dal titolare dell'unità locale stessa, nel censimento demografico e nelle forze di lavoro le dichiarazioni sono individuali.

\* \* \*

Per un eventuale confronto tra i dati del Censimento del 1981, riportati nel presente fascicolo, e quelli del Censimento del 1971 occorre tener presente quanto segue:

- il campo di osservazione del Censimento del 1981 risulta notevolmente ampliato rispetto a quello del 1971, includendo il settore della Pubblica Amministrazione e larghi settori dei servizi pubblici e privati che erano stati esclusi dal precedente censimento (Cfr. precedente paragrafo 4);
- una più accurata preparazione dei rilevatori, una migliore organizzazione degli Uffici preposti in sede locale alla rilevazione, una più efficiente assistenza tecnica, validi strumenti di riscontro utilizzati in sede di revisione dei dati, nonchè il compenso erogato per unità censita, anziché forfettario come nel 1971, sono tutti fattori che hanno portato ad una più completa copertura del campo di rilevazione.

Tuttavia per comodità degli utilizzatori, in Appendice (punto A) al presente fascicolo, viene riportata una tavola contenente i dati provinciali riferiti alle imprese e alle unità locali del Censimento del 1971, rielaborati secondo la classificazione delle attività economiche utilizzata per il Censimento del 1981.

I risultati del confronto fra i due censimenti, per il complesso della Provincia, sono riassunti nella tabella seguente:

### Differenze assolute 1981 rispetto al 1971 per ramo di attività economica

| RAMI<br>DI ATTIVITÀ ECONOMICA   | A PARITÀ DI CAMPO<br>DI OSSERVAZIONE |         | CAMPO DI OSSERVAZIONE<br>DIVERSO (*) |         | TOTALE  |         |
|---|--------------------------------------|---------|--------------------------------------|---------|---------|---------|
|   | N.                                   | Addetti | N.                                   | Addetti | N.      | Addetti |
| 0 <i>Agricoltura, caccia, foreste e pesca</i>   |                                      |         |                                      |         |         |         |
| Imprese   | -136                                 | +838    | —                                    | —       | -136    | +838    |
| Unità locali  | -135                                 | +811    | —                                    | —       | -135    | +811    |
| 1 <i>Energia, gas e acqua</i>   |                                      |         |                                      |         |         |         |
| Imprese   | -3                                   | +67     | —                                    | —       | -3      | +67     |
| Unità locali  | -33                                  | +196    | —                                    | —       | -33     | +196    |
| 2 <i>Industrie estrattive - Industrie manifatturiere per la trasformazione di minerali non energetici e prodotti derivati - Industrie chimiche</i>  |                                      |         |                                      |         |         |         |
| Imprese   | +70                                  | +1.128  | —                                    | —       | +70     | +1.128  |
| Unità locali  | +127                                 | +2.325  | —                                    | —       | +127    | +2.325  |
| 3 <i>Industrie manifatturiere per la lavorazione e la trasformazione dei metalli; meccanica di precisione</i>                                       |                                      |         |                                      |         |         |         |
| Imprese   | +1.658                               | +12.496 | —                                    | —       | +1.658  | +12.496 |
| Unità locali  | +1.736                               | +12.830 | —                                    | —       | +1.736  | +12.830 |
| 4 <i>Industrie manifatturiere alimentari, tessili, delle pelli e cuoio, dell'abbigliamento, del legno, mobilio e altre industrie manifatturiere</i> |                                      |         |                                      |         |         |         |
| Imprese   | +1.675                               | +5.814  | —                                    | —       | +1.675  | +5.814  |
| Unità locali  | +1.829                               | +5.196  | —                                    | —       | +1.829  | +5.196  |
| 5 <i>Industrie delle costruzioni e delle installazioni di impianti per l'edilizia</i>   |                                      |         |                                      |         |         |         |
| Imprese   | +2.656                               | +4.166  | —                                    | —       | +2.656  | +4.166  |
| Unità locali  | +2.876                               | +3.216  | —                                    | —       | +2.876  | +3.216  |
| 6 <i>Commercio, pubblici esercizi e alberghi; riparazioni di beni di consumo e di veicoli</i>   |                                      |         |                                      |         |         |         |
| Imprese   | +1.580                               | +6.988  | —                                    | —       | +1.580  | +6.988  |
| Unità locali  | +1.568                               | +6.374  | —                                    | —       | +1.568  | +6.374  |
| 7 <i>Trasporti e comunicazioni</i>  |                                      |         |                                      |         |         |         |
| Imprese   | +928                                 | +1.393  | —                                    | —       | +928    | +1.393  |
| Unità locali  | +1.244                               | +2.467  | —                                    | —       | +1.244  | +2.467  |
| 8 <i>Credito e assicurazione, servizi prestati alle imprese; noleggio</i>   |                                      |         |                                      |         |         |         |
| Imprese   | +447                                 | +1.943  | +134                                 | +655    | +581    | +2.598  |
| Unità locali  | +557                                 | +2.866  | +993                                 | +2.221  | +1.550  | +5.087  |
| 9 <i>Pubblica amministrazione; servizi pubblici e privati</i>   |                                      |         |                                      |         |         |         |
| Imprese   | +203                                 | +1.227  | +99                                  | +878    | +302    | +2.105  |
| Unità locali  | +354                                 | +1.488  | +2.530                               | +21.390 | +2.884  | +22.878 |
| <b>TOTALE</b>   |                                      |         |                                      |         |         |         |
| Imprese   | +9.078                               | +36.060 | +233                                 | +1.533  | +9.311  | +37.593 |
| Unità locali  | +10.123                              | +37.769 | +3.523                               | +23.611 | +13.646 | +61.380 |

(\*) attività non rilevate con il Censimento del 1971.

Difficoltà di confronto si verificano inoltre per le "imprese". Ciò avviene a causa dell'allargamento, nel 1981, del campo di osservazione alla quasi totalità dei servizi pubblici e privati.

Per la maggior parte di questi, infatti, la definizione di "impresa" adottata ai fini del censimento non risultava adeguata. Pertanto per gli studi medici, notarili, legali, ecc. (in caso di non obbligo di iscrizione camerale), nonché per la Pubblica Amministrazione, Enti pubblici, assicurazioni, ecc. sono state rilevate soltanto le notizie relative alle "unità locali".

Le notizie relative alle "imprese" (Cfr. precedente paragrafo 2.1), pertanto, sono state rilevate per le sole attività esclusive o principali soggette all'obbligo di iscrizione nel registro delle Ditte delle Camere di Commercio.

Ciò contrasta con quanto effettuato con il Censimento del 1971 allorché per tutte le attività censite furono rilevate le notizie relative alle "imprese" e ciò perché le attività censite e non soggette all'obbligo di iscrizione nel Registro delle Ditte delle Camere di Commercio costituivano una parte trascurabile dell'universo censito (Aziende Autonome, imprese gestite direttamente dai Comuni, Fondazioni, Istituzioni o altri Enti pubblici in genere, ecc.).

## 7. — QUALITÀ DEI DATI

Il problema del controllo della qualità dei dati, che costituisce una delle fasi più delicate di ogni indagine statistica, si presenta ancor più accentuato in occasione delle rivelazioni censuarie, dalla fase di raccolta dei dati fino a quella della pubblicazione dei risultati.

Per assicurare, nei limiti del possibile, il più alto livello di attendibilità e coerenza dei risultati, l'Istituto ha previsto particolari procedure di controllo già nel corso delle operazioni di raccolta dei dati censuari. In tale fase, infatti, gli Uffici Comunali di Censimento, assistiti dagli Uffici Provinciali di Censimento, dagli Ispettori Provinciali e da Funzionari dell'ISTAT, dislocati in tutte le Province, hanno provveduto alla revisione quantitativa dei questionari di censimento, accertando che tutte le unità oggetto di rilevazione (imprese, unità locali ed esercizi di commercio ambulante) fossero state regolarmente censite. Quindi al termine delle operazioni di raccolta dei dati, gli Uffici Comunali di Censimento hanno effettuato la revisione qualitativa dei questionari di censimento allo scopo di eliminare lacune ed incompletezze che si fossero riscontrate nella compilazione dei questionari stessi.

Il controllo finale sulla validità dei risultati è stato attuato attraverso una complessa procedura elettronica per la messa a punto quantitativa e qualitativa del materiale censuario.

In pratica, si è trattato di un complesso di operazioni di controllo articolate in varie fasi di lavoro che vengono illustrate nei punti che seguono:

1) *Verifica della sequenzialità dei questionari di censimento* (codice di Provincia, Comune, numero d'ordine del questionario, numero sezione di censimento).

In tale fase sono stati individuati, tra l'altro, tutti i questionari di censimento di uno stesso Comune contrassegnati con lo stesso numero d'ordine (questionari doppi o duplicati) la cui regolarizzazione ha richiesto il ricorso sistematico alla consultazione dei documenti cartacei.

2) *Messa a punto qualitativa dei questionari di censimento.*

I records registrati sono stati sottoposti al vaglio di un complesso programma di controllo (piano di incompatibilità) che prevede l'imposizione automatica, sotto determinate condizioni, di notizie eventualmente mancanti o non valide e l'aggiustamento delle notizie registrate nei casi di accertata incongruenza.

In particolare, è stata assicurata:

- la completezza delle notizie nell'ambito di ciascun record (controllo di record);
- la congruità delle notizie contenute in uno o più records relativi allo stesso questionario;
- la ricostruzione delle imprese plurilocalizzate, vale a dire la verifica dell'aggancio di ciascuna unità dipendente all'impresa-madre;
- la verifica dei requisiti per l'attribuzione del carattere artigiano all'impresa.

I controlli di congruità e i conseguenti aggiustamenti sono stati effettuati sulla base di standards conosciuti, ovvero a seguito di consultazione dei documenti cartacei.

Al fine di fornire ulteriori elementi conoscitivi, nel prospetto che segue sono riportati, a livello provinciale, i valori percentuali degli interventi effettuati sui principali quesiti del questionario di censimento distintamente per:

#### *Interventi di tipo 1*

- imposizione automatica di notizie.

#### *Interventi di tipo 2*

- interventi relativi ad incongruità logiche tra i vari quesiti.

Le percentuali degli aggiustamenti sono calcolate sul totale delle frequenze - Imprese e Unità locali - relative al quesito considerato.

### PROVINCIA DI REGGIO NELL'EMILIA

#### **Incidenza percentuale degli aggiustamenti effettuati per tipo di quesito e intervento**

| QUESITI                          | INTERVENTI |        |
|----------------------------------|------------|--------|
|                                  | Tipo 1     | Tipo 2 |
| Forma giuridica dell'impresa     | 0,38       | 0,24   |
| Attività principale dell'impresa | —          | 0,03   |
| Carattere artigiano dell'impresa | —          | 6,06   |
| Numero addetti dell'impresa      | —          | 0,63   |
| Numero addetti dell'unità locale | 4,68       | 2,54   |

Il materiale relativo alla Provincia di Reggio nell'Emilia non ha evidenziato carenze di rilievo ed inoltre non ha richiesto l'effettuazione di rifacimenti o nuove codifiche.

È da segnalare, infine, che nel periodo immediatamente successivo alla raccolta dei dati, l'ISTAT ha effettuato una indagine intesa a verificare il grado di copertura del censimento, i cui risultati formeranno oggetto di pubblicazione.

## 8. — DATI RIASSUNTIVI

Allo scopo di fornire una sintesi delle informazioni si riportano, nei prospetti che seguono, alcuni dati relativi ai principali caratteri rilevati.

**Prospetto 1 - Imprese per numero di addetti e imprese aventi interscambio con l'estero per ramo di attività economica**

| N. Classificazione | RAMI<br>DI ATTIVITÀ ECONOMICA  | IMPRESE CON ADDETTI |               |              |               |            |               |            |               |             |              |               |                | IMPORTAZIONE<br>e/o<br>ESPORTAZIONE |               |
|--------------------|--|---------------------|---------------|--------------|---------------|------------|---------------|------------|---------------|-------------|--------------|---------------|----------------|-------------------------------------|---------------|
|                    |  | 1 - 9               |               | 10 - 49      |               | 50 - 99    |               | 100 - 499  |               | 500 e oltre |              | TOTALE        |                | Imprese                             | Addetti       |
|                    |  | Imprese             | Addetti       | Imprese      | Addetti       | Imprese    | Addetti       | Imprese    | Addetti       | Imprese     | Addetti      | Imprese       | Addetti        |                                     |               |
| 0                  | Agricoltura, caccia, foreste e pesca   | 845                 | 2.334         | 48           | 693           | 2          | 169           | 3          | 916           | 1           | 508          | 899           | 4.620          | 18                                  | 1.486         |
| -                  | <b>Industrie (in senso stretto - rami da 1 a 4)</b>  | <b>7.613</b>        | <b>19.169</b> | <b>1.160</b> | <b>21.965</b> | <b>142</b> | <b>10.048</b> | <b>85</b>  | <b>16.115</b> | <b>4</b>    | <b>3.826</b> | <b>9.004</b>  | <b>71.123</b>  | <b>1.040</b>                        | <b>37.507</b> |
| 1                  | Energia, gas e acqua   | 11                  | 37            | 2            | 74            | —          | —             | 1          | 368           | —           | —            | 14            | 479            | —                                   | —             |
| 2                  | Industrie estrattive - industrie manifatturiere per la trasformazione di minerali non energetici e prodotti derivati - industrie chimiche  | 286                 | 821           | 134          | 3.213         | 60         | 4.206         | 27         | 4.585         | —           | —            | 507           | 12.825         | 153                                 | 8.971         |
| 3                  | Industrie manifatturiere per la lavorazione e la trasformazione dei metalli; meccanica di precisione                                       | 2.962               | 8.361         | 533          | 10.105        | 45         | 3.124         | 35         | 7.295         | 3           | 3.093        | 3.578         | 31.978         | 494                                 | 18.758        |
| 4                  | Industrie manifatturiere alimentari, tessili, delle pelli e cuoio, dell'abbigliamento, del legno, mobilio e altre industrie manifatturiere | 4.354               | 9.950         | 491          | 8.573         | 37         | 2.718         | 22         | 3.867         | 1           | 733          | 4.905         | 25.841         | 393                                 | 9.778         |
| 5                  | Industrie delle costruzioni e delle installazioni di impianti per l'edilizia   | 4.088               | 7.470         | 191          | 3.385         | 7          | 435           | 7          | 1.889         | 3           | 1.959        | 4.296         | 15.138         | 17                                  | 2.558         |
| 6                  | Commercio, pubblici esercizi e alberghi; riparazioni di beni di consumo e di veicoli   | 11.692              | 23.552        | 223          | 3.561         | 9          | 542           | 6          | 1.024         | 1           | 945          | 11.931        | 29.624         | 412                                 | 3.036         |
| 7                  | Trasporti e comunicazioni  | 2.204               | 3.196         | 28           | 496           | 4          | 250           | 4          | 968           | —           | —            | 2.240         | 4.910          | 52                                  | 450           |
| 8                  | Credito e assicurazione, servizi prestati alle imprese; noleggio   | 780                 | 1.650         | 31           | 601           | —          | —             | 3          | 417           | 2           | 1.762        | 816           | 4.430          | 12                                  | 906           |
| 9                  | Pubblica amministrazione; servizi pubblici e privati   | 1.807               | 3.345         | 50           | 842           | —          | —             | 4          | 934           | —           | —            | 1.861         | 5.121          | 7                                   | 44            |
|                    | <b>TOTALE</b>  | <b>29.029</b>       | <b>60.716</b> | <b>1.731</b> | <b>31.543</b> | <b>164</b> | <b>11.444</b> | <b>112</b> | <b>22.263</b> | <b>11</b>   | <b>9.000</b> | <b>31.047</b> | <b>134.966</b> | <b>1.558</b>                        | <b>45.987</b> |

**Prospetto 2 - Unità locali per numero di addetti e per ramo di attività economica**

| N. Classificazione | RAMI<br>DI ATTIVITÀ ECONOMICA  | UNITÀ LOCALI CON ADDETTI |               |              |               |              |               |              |               |              |               |              |              | TOTALE        |                |
|--------------------|--|--------------------------|---------------|--------------|---------------|--------------|---------------|--------------|---------------|--------------|---------------|--------------|--------------|---------------|----------------|
|                    |  | fino a 2                 |               | 3 - 9        |               | 10 - 49      |               | 50 - 99      |               | 100 - 499    |               | 500 e oltre  |              | Unità locali  | Addetti        |
|                    |  | Unità locali             | Addetti       | Unità locali | Addetti       | Unità locali | Addetti       | Unità locali | Addetti       | Unità locali | Addetti       | Unità locali | Addetti      |               |                |
| 0                  | Agricoltura, caccia, foreste e pesca   | 475                      | 616           | 395          | 1.778         | 52           | 793           | 3            | 247           | 4            | 1.134         | —            | —            | 929           | 4.568          |
| -                  | <b>Industrie (in senso stretto - rami da 1 a 4)</b>  | <b>5.454</b>             | <b>7.126</b>  | <b>2.592</b> | <b>13.004</b> | <b>1.239</b> | <b>23.812</b> | <b>164</b>   | <b>11.534</b> | <b>96</b>    | <b>16.411</b> | <b>5</b>     | <b>4.251</b> | <b>9.550</b>  | <b>76.138</b>  |
| 1                  | Energia, gas e acqua   | 19                       | 19            | 17           | 91            | 25           | 650           | 3            | 180           | 2            | 260           | —            | —            | 66            | 1.200          |
| 2                  | Industrie estrattive - industrie manifatturiere per la trasformazione di minerali non energetici e prodotti derivati - industrie chimiche  | 211                      | 294           | 139          | 717           | 166          | 3.943         | 65           | 4.527         | 35           | 5.493         | —            | —            | 616           | 14.974         |
| 3                  | Industrie manifatturiere per la lavorazione e la trasformazione dei metalli; meccanica di precisione                                       | 1.851                    | 2.459         | 1.209        | 6.156         | 561          | 10.535        | 49           | 3.396         | 40           | 7.589         | 4            | 3.568        | 3.714         | 33.703         |
| 4                  | Industrie manifatturiere alimentari, tessili, delle pelli e cuoio, dell'abbigliamento, del legno, mobilio e altre industrie manifatturiere | 3.373                    | 4.354         | 1.227        | 6.040         | 487          | 8.684         | 47           | 3.431         | 19           | 3.069         | 1            | 683          | 5.154         | 26.261         |
| 5                  | Industrie delle costruzioni e delle installazioni di impianti per l'edilizia   | 3.673                    | 4.292         | 1.006        | 4.637         | 179          | 3.112         | 9            | 592           | 7            | 884           | —            | —            | 4.874         | 13.517         |
| 6                  | Commercio, pubblici esercizi e alberghi; riparazioni di beni di consumo e di veicoli   | 9.557                    | 13.629        | 2.604        | 10.818        | 248          | 3.947         | 16           | 1.017         | —            | —             | —            | —            | 12.425        | 29.411         |
| 7                  | Trasporti e comunicazioni  | 2.498                    | 2.575         | 302          | 1.407         | 92           | 1.799         | 4            | 244           | 6            | 1.295         | —            | —            | 2.902         | 7.320          |
| 8                  | Credito e assicurazione, servizi prestati alle imprese; noleggio   | 1.423                    | 1.827         | 456          | 2.070         | 92           | 1.570         | 9            | 649           | 6            | 1.108         | —            | —            | 1.986         | 7.224          |
| 9                  | Pubblica amministrazione; servizi pubblici e privati   | 3.204                    | 3.614         | 904          | 4.323         | 379          | 7.916         | 49           | 3.245         | 24           | 5.057         | 2            | 1.894        | 4.562         | 26.049         |
|                    | <b>TOTALE</b>  | <b>26.284</b>            | <b>33.679</b> | <b>8.259</b> | <b>38.037</b> | <b>2.281</b> | <b>42.949</b> | <b>254</b>   | <b>17.528</b> | <b>143</b>   | <b>25.889</b> | <b>7</b>     | <b>6.145</b> | <b>37.228</b> | <b>164.227</b> |

**Prospetto 3 - Unità locali operative, unità locali amministrative e addetti per gruppi di categorie posizionali e per ramo di attività economica**

| N. Classificazione | RAMI<br>DI ATTIVITÀ ECONOMICA  | UNITÀ LOCALI  |                |                |              | ADDETTI       |                |               |                |                         |
|--------------------|--|---------------|----------------|----------------|--------------|---------------|----------------|---------------|----------------|-------------------------|
|                    |  | Operative     |                | Amministrative |              | Indipendenti  | Dipendenti     |               | TOTALE         |                         |
|                    |  | Unità locali  | Addetti        | Unità locali   | Addetti      |               | Totale         | di cui operai | in complesso   | di cui a tempo parziale |
| 0                  | Agricoltura, caccia, foreste e pesca   | 924           | 4.528          | 5              | 40           | 1.208         | 3.360          | 2.471         | 4.568          | 71                      |
| -                  | Industrie (in senso stretto - rami da 1 a 4)   | 9.489         | 75.484         | 61             | 654          | 15.829        | 60.309         | 42.518        | 76.138         | 208                     |
| 1                  | Energia, gas e acqua   | 65            | 1.199          | 1              | 1            | 17            | 1.183          | 782           | 1.200          | —                       |
| 2                  | Industrie estrattive - industrie manifatturiere per la trasformazione di minerali non energetici e prodotti derivati - industrie chimiche  | 596           | 14.861         | 20             | 113          | 872           | 14.102         | 10.821        | 14.974         | 43                      |
| 3                  | Industrie manifatturiere per la lavorazione e la trasformazione dei metalli; meccanica di precisione                                       | 3.689         | 33.506         | 25             | 197          | 6.740         | 26.963         | 18.074        | 33.703         | 87                      |
| 4                  | Industrie manifatturiere alimentari, tessili, delle pelli e cuoio, dell'abbigliamento, del legno, mobilio e altre industrie manifatturiere | 5.139         | 25.918         | 15             | 343          | 8.200         | 18.061         | 12.841        | 26.261         | 78                      |
| 5                  | Industrie delle costruzioni e delle installazioni di impianti per l'edilizia   | 4.727         | 12.680         | 147            | 837          | 6.305         | 7.212          | 5.491         | 13.517         | 33                      |
| 6                  | Commercio, pubblici esercizi e alberghi; riparazioni di beni di consumo e di veicoli   | 12.388        | 29.018         | 37             | 393          | 20.344        | 9.067          | 4.287         | 29.411         | 209                     |
| 7                  | Trasporti e comunicazioni  | 2.892         | 7.111          | 10             | 209          | 3.017         | 4.303          | 1.993         | 7.320          | 20                      |
| 8                  | Credito e assicurazione, servizi prestati alle imprese; noleggio   | 1.974         | 6.941          | 12             | 283          | 2.293         | 4.931          | 165           | 7.224          | 59                      |
| 9                  | Pubblica amministrazione; servizi pubblici e privati   | 4.543         | 25.805         | 19             | 244          | 3.582         | 22.467         | 5.206         | 26.049         | 185                     |
|                    | <b>TOTALE</b>  | <b>36.937</b> | <b>161.567</b> | <b>291</b>     | <b>2.660</b> | <b>52.578</b> | <b>111.649</b> | <b>62.131</b> | <b>164.227</b> | <b>785</b>              |

## 9. — DIFFUSIONE DEI DATI

Allo scopo di favorire un'ampia utilizzazione dei dati raccolti con il censimento, si precisa quanto segue:

a) ad integrazione delle tavole riportate nel presente fascicolo (che, di norma, sono analizzate fino alla sottoclasse di attività economica) sono state elaborate le tavole non destinate alla pubblicazione (con analisi, di norma, fino alla categoria di attività economica), ma comunque disponibili per gli utilizzatori e i cui schemi sono riportati in Appendice (punto B);

b) sia le tavole pubblicate che quelle di cui alla lettera a) possono essere fornite su supporto cartaceo e/o magnetico;

c) le richieste comportano il rimborso delle spese vive sostenute per l'approntamento del supporto e devono essere inoltrate a: **Istituto Centrale di Statistica, Servizio Censimenti - Rep. CENS/C, Via Cesare Balbo, 16 - 00100 Roma.**



**tabelle  
sinottiche  
relative ai caratteri  
considerati nelle tavole**



### Tavole relative alle Imprese

| CARATTERI                               | NUMERO DELLA TAVOLA |     |     |     |     |     |   |   |   |    |    |    |    |    |    |    |    |    |    |    |    |    |    |    |    |    |     |     |
|---|---------------------|-----|-----|-----|-----|-----|---|---|---|----|----|----|----|----|----|----|----|----|----|----|----|----|----|----|----|----|-----|-----|
|   | 1                   | 2   | 3   | 4   | 5   | 6   | 7 | 8 | 9 | 10 | 11 | 12 | 13 | 14 | 15 | 16 | 17 | 18 | 19 | 20 | 21 | 22 | 23 | 24 | 25 | 26 | 27  |     |
| Addetti                                 |                     | CL  | SCL | CL  | CL  |     |   |   |   |    |    |    |    |    |    |    |    |    |    |    |    |    |    |    |    |    |     |     |
|   |                     | CTG | CTG | SCL | SCL | CTG |   |   |   |    |    |    |    |    |    |    |    |    |    |    |    |    |    |    |    |    |     | CL  |
| Addetti alle Imprese artigiane          |                     |     | SCL |     |     |     |   |   |   |    |    |    |    |    |    |    |    |    |    |    |    |    |    |    |    |    |     |     |
|   |                     |     | CTG |     |     |     |   |   |   |    |    |    |    |    |    |    |    |    |    |    |    |    |    |    |    |    |     |     |
| Attività import - export                |                     |     |     |     |     | CTG |   |   |   |    |    |    |    |    |    |    |    |    |    |    |    |    |    |    |    |    |     |     |
|   |                     |     |     | CL  | CL  |     |   |   |   |    |    |    |    |    |    |    |    |    |    |    |    |    |    |    |    |    |     |     |
| Diffusione territoriale                 |                     |     |     | SCL | SCL |     |   |   |   |    |    |    |    |    |    |    |    |    |    |    |    |    |    |    |    |    |     |     |
|   |                     |     |     |     |     |     |   |   |   |    |    |    |    |    |    |    |    |    |    |    |    |    |    |    |    |    |     |     |
| Forma giuridica                         |                     | CL  |     |     |     |     |   |   |   |    |    |    |    |    |    |    |    |    |    |    |    |    |    |    |    |    |     |     |
|   |                     | CTG |     |     |     |     |   |   |   |    |    |    |    |    |    |    |    |    |    |    |    |    |    |    |    |    |     |     |
| Imprese                                 | SCL                 | CL  | SCL | CL  | CL  |     |   |   |   |    |    |    |    |    |    |    | CL |    |    |    |    |    |    |    |    |    |     |     |
|   | CTG                 | CTG | CTG | SCL | SCL | CTG |   |   |   |    |    |    |    |    |    |    |    |    |    |    |    |    |    |    |    |    | CTG | CL  |
| Imprese artigiane                       | SCL                 |     | SCL |     |     |     |   |   |   |    |    |    |    |    |    |    |    |    |    |    |    |    |    |    |    |    |     |     |
|   | CTG                 |     | CTG |     |     |     |   |   |   |    |    |    |    |    |    |    |    |    |    |    |    |    |    |    |    |    |     |     |
| Dati comunali                           |                     |     |     |     |     |     |   |   |   |    |    |    |    |    |    |    | CL |    |    |    |    |    |    |    |    |    |     |     |
|   |                     |     |     |     |     |     |   |   |   |    |    |    |    |    |    |    |    |    |    |    |    |    |    |    |    |    |     | CL  |
| Dati comunali per sezione di censimento |                     |     |     |     |     |     |   |   |   |    |    |    |    |    |    |    |    |    |    |    |    |    |    |    |    |    |     |     |
|   |                     |     |     |     |     |     |   |   |   |    |    |    |    |    |    |    |    |    |    |    |    |    |    |    |    |    |     | CTG |

**LEGENDA:**

- con sigla significativa = Tavola pubblicata
- con sigla significativa = Tavola disponibile (dietro richiesta)
- CL = Ramo e classe di attività economica
- SCL = Ramo, classe e sottoclasse di attività economica
- CTG = Ramo, classe, sottoclasse e categoria di attività economica

### Tavole relative alle Unità locali

| CARATTERI                              | NUMERO DELLA TAVOLA |   |   |   |   |     |     |     |     |     |     |    |     |     |     |     |     |     |    |    |    |     |     |     |     |     |     |     |     |    |    |  |
|--|---------------------|---|---|---|---|-----|-----|-----|-----|-----|-----|----|-----|-----|-----|-----|-----|-----|----|----|----|-----|-----|-----|-----|-----|-----|-----|-----|----|----|--|
|  | 1                   | 2 | 3 | 4 | 5 | 6A  | 6B  | 7   | 8   | 9   | 10  | 11 | 11A | 11B | 12  | 13  | 14  | 15  | 16 | 17 | 18 | 19  | 20  | 21  | 22  | 23  | 24  | 25  | 26  | 27 | 28 |  |
| Addetti                                | SCL                 |   |   |   |   | SCL |     | SCL | CL  |     | CL  |    |     |     |     |     |     | SCL |    | CL |    |     |     |     |     |     |     |     |     |    |    |  |
|  | CTG                 |   |   |   |   |     |     |     | CTG | CTG | CTG |    | CTG |     |     | CTG | CTG |     |    |    |    |     | CTG |     | CTG |     |     |     | CTG |    | CL |  |
| Addetti alle Unità locali artigiane    | SCL                 |   |   |   |   |     | SCL |     |     |     |     |    |     |     |     |     |     |     |    | CL |    |     |     |     |     |     |     |     |     |    |    |  |
|  | CTG                 |   |   |   |   |     |     |     |     |     |     |    | CTG | CTG |     |     |     |     |    |    |    |     |     |     |     |     |     |     |     |    |    |  |
| Addetti a tempo parziale               |                     |   |   |   |   |     |     |     |     |     |     |    |     |     |     |     |     |     |    |    |    |     |     |     |     |     |     |     |     |    |    |  |
|  |                     |   |   |   |   |     |     |     |     |     |     |    |     |     |     |     | CTG |     |    |    |    |     |     |     |     |     |     |     |     |    |    |  |
| Apparecchi per processi termici        |                     |   |   |   |   |     |     |     |     |     | CL  |    |     |     |     |     |     |     |    |    |    |     |     |     |     |     |     |     |     |    |    |  |
|  |                     |   |   |   |   |     |     |     |     |     |     |    |     |     |     |     |     |     |    |    |    | CTG |     |     |     |     |     |     |     |    |    |  |
| Attività stagionale                    |                     |   |   |   |   |     |     |     |     |     | CTG |    |     |     |     |     |     |     |    |    |    |     |     |     |     |     |     |     |     |    |    |  |
| Carrelli elevatori                     |                     |   |   |   |   |     |     |     |     |     |     |    |     |     | SCL |     |     |     |    |    |    |     |     |     |     |     |     |     |     |    |    |  |
|  |                     |   |   |   |   |     |     |     |     |     |     |    |     |     |     |     |     |     |    |    |    |     |     |     | CTG |     |     |     |     |    |    |  |
| Categoria posizionale degli addetti    |                     |   |   |   |   |     | SCL |     |     |     |     |    |     |     |     |     |     | CTG |    |    |    |     |     |     |     |     |     |     |     |    |    |  |
|  |                     |   |   |   |   |     |     |     |     |     |     |    |     |     |     |     |     |     |    |    |    |     |     |     |     |     |     |     |     |    |    |  |
| Collegamento economico degli esercizi  |                     |   |   |   |   |     |     |     |     |     |     |    |     | SCL |     |     |     |     |    |    |    |     |     |     |     |     |     |     |     |    |    |  |
|  |                     |   |   |   |   |     |     |     |     |     |     |    |     |     |     |     |     |     |    |    |    |     |     | CTG |     |     |     |     |     |    |    |  |
| Commercio ambulante e relativi addetti |                     |   |   |   |   |     |     |     |     |     |     |    |     |     |     |     |     | SCL |    |    |    |     |     |     |     |     |     |     |     |    |    |  |
|  |                     |   |   |   |   |     |     |     |     |     |     |    |     |     |     |     |     |     |    |    |    |     |     |     |     |     | CTG | CTG |     |    |    |  |
| Dipendenti                             |                     |   |   |   |   |     |     |     |     |     |     |    |     |     |     | CTG | CTG | CTG |    |    |    |     |     |     |     |     |     |     |     |    |    |  |
|  |                     |   |   |   |   |     |     |     |     |     |     |    |     |     |     |     |     |     |    |    |    |     |     |     |     |     |     |     |     |    |    |  |
| Fonte energetica                       |                     |   |   |   |   |     |     |     |     |     | CL  |    |     |     |     |     |     |     |    |    |    |     |     |     |     |     |     |     |     |    |    |  |
|  |                     |   |   |   |   |     |     |     |     |     |     |    |     |     |     |     |     |     |    |    |    |     |     | CTG | CTG | CTG | CTG |     |     |    |    |  |

**LEGENDA:**

- con sigla significativa = Tavola pubblicata
- con sigla significativa = Tavola disponibile (dietro richiesta)
- CL = Ramo e classe di attività economica
- SCL = Ramo, classe e sottoclasse di attività economica
- CTG = Ramo, classe, sottoclasse e categoria di attività economica

segue Tavole relative alle Unità locali

| CARATTERI                   | NUMERO DELLA TAVOLA |   |   |   |   |    |    |   |   |     |    |     |     |     |     |     |    |    |    |     |    |     |     |    |     |    |    |    |    |    |    |
|-----------------------------|---------------------|---|---|---|---|----|----|---|---|-----|----|-----|-----|-----|-----|-----|----|----|----|-----|----|-----|-----|----|-----|----|----|----|----|----|----|
|                             | 1                   | 2 | 3 | 4 | 5 | 6A | 6B | 7 | 8 | 9   | 10 | 11  | 11A | 11B | 12  | 13  | 14 | 15 | 16 | 17  | 18 | 19  | 20  | 21 | 22  | 23 | 24 | 25 | 26 | 27 | 28 |
| Forni per processi termici  |                     |   |   |   |   |    |    |   |   |     | CL |     |     |     |     |     |    |    |    |     |    | CTG |     |    |     |    |    |    |    |    |    |
| Generatori di vapore        |                     |   |   |   |   |    |    |   |   |     |    |     |     |     |     |     |    |    |    |     |    |     | CTG |    |     |    |    |    |    |    |    |
| Impianti di condizionamento |                     |   |   |   |   |    |    |   |   |     | CL |     |     |     |     |     |    |    |    |     |    | CTG |     |    |     |    |    |    |    |    |    |
| Impianti di riscaldamento   |                     |   |   |   |   |    |    |   |   |     | CL |     |     |     |     |     |    |    |    | CTG |    |     |     |    |     |    |    |    |    |    |    |
| Impianti frigoriferi        |                     |   |   |   |   |    |    |   |   |     |    |     |     |     | SCL |     |    |    |    |     |    |     |     |    | CTG |    |    |    |    |    |    |
| Indipendenti                |                     |   |   |   |   |    |    |   |   |     |    |     |     |     |     | CTG |    |    |    |     |    |     |     |    |     |    |    |    |    |    |    |
| Locali in proprietà         |                     |   |   |   |   |    |    |   |   |     |    | CTG |     |     |     |     |    |    |    |     |    |     |     |    |     |    |    |    |    |    |    |
| Mezzi di trasporto          |                     |   |   |   |   |    |    |   |   | CL  |    |     |     |     |     |     |    |    |    |     |    |     |     |    |     |    |    |    |    |    |    |
| Motori elettrici            |                     |   |   |   |   |    |    |   |   |     | CL |     |     |     |     |     |    |    |    |     |    |     |     |    |     |    |    |    |    |    |    |
| Operai                      |                     |   |   |   |   |    |    |   |   |     |    |     |     |     |     | CTG |    |    |    |     |    |     |     |    |     |    |    |    |    |    |    |
| Sesso                       |                     |   |   |   |   |    |    |   |   | SCL |    |     |     |     |     |     |    |    |    |     |    |     |     |    |     |    |    |    |    |    |    |
|                             |                     |   |   |   |   |    |    |   |   |     |    |     |     |     |     |     |    |    |    |     |    |     |     |    |     |    |    |    |    |    |    |

LEGENDA:

- con sigla significativa = Tavola pubblicata
- con sigla significativa = Tavola disponibile (dietro richiesta)
- CL = Ramo e classe di attività economica
- SCL = Ramo, classe e sottoclasse di attività economica
- CTG = Ramo, classe, sottoclasse e categoria di attività economica

segue Tavole relative alle Unità locali

| CARATTERI   | NUMERO DELLA TAVOLA |   |   |   |   |     |    |    |     |     |     |     |     |     |     |     |     |     |     |     |     |     |    |     |     |     |     |     |     |     |    |  |  |     |
|---|---------------------|---|---|---|---|-----|----|----|-----|-----|-----|-----|-----|-----|-----|-----|-----|-----|-----|-----|-----|-----|----|-----|-----|-----|-----|-----|-----|-----|----|--|--|-----|
|   | 1                   | 2 | 3 | 4 | 5 | 6A  | 6B | 7  | 8   | 9   | 10  | 11  | 11A | 11B | 12  | 13  | 14  | 15  | 16  | 17  | 18  | 19  | 20 | 21  | 22  | 23  | 24  | 25  | 26  | 27  | 28 |  |  |     |
| Sistema di vendita delle merci                      |                     |   |   |   |   |     |    |    |     |     |     |     |     |     | SCL |     |     |     |     |     |     |     |    |     |     |     |     |     |     |     |    |  |  |     |
| Servizi ambulatoriali                               |                     |   |   |   |   |     |    |    |     |     |     |     |     |     |     |     |     |     | CTG |     |     |     |    |     | CTG |     |     |     |     |     |    |  |  |     |
| Servizi aziendali                                   |                     |   |   |   |   |     |    |    |     |     |     |     |     |     |     |     |     |     |     |     |     |     |    |     |     |     |     |     |     |     |    |  |  |     |
| Superficie coperta                                  |                     |   |   |   |   |     |    | CL |     |     |     |     |     |     |     |     |     |     |     |     |     |     |    |     |     |     |     |     |     |     |    |  |  |     |
| Superficie di vendita del commercio fisso al minuto |                     |   |   |   |   |     |    |    |     |     |     |     |     |     |     | SCL |     |     |     |     |     |     |    |     |     |     |     |     |     |     |    |  |  |     |
| Tipo di Unità locale (operativa/amministrativa)     |                     |   |   |   |   |     |    |    |     |     | CL  |     |     |     |     |     |     |     |     |     |     |     |    |     |     |     |     |     |     |     |    |  |  |     |
| Unità locali  | SCL                 |   |   |   |   | SCL |    | CL | CL  | CL  | CL  |     |     |     | SCL | SCL | SCL | SCL |     | CL  |     |     |    |     |     |     |     |     |     |     |    |  |  |     |
| Unità locali artigiane                              | CTG                 |   |   |   |   |     |    | CL | CTG | CTG | CTG | CTG |     | CTG | CTG | CTG |     | SCL | CTG | CTG | CTG | CTG |    | CTG | CTG | CTG | CTG | CTG | CTG | CTG | CL |  |  |     |
| Vapore per processo (utilizzo di)                   |                     |   |   |   |   |     |    |    |     |     | CL  |     |     |     |     |     |     |     |     |     |     |     |    |     |     |     |     |     |     |     |    |  |  |     |
| Dati comunali                                       |                     |   |   |   |   |     |    |    |     |     |     |     |     |     |     |     |     |     |     |     | CL  |     |    |     |     |     |     |     |     |     |    |  |  |     |
| Dati comunali per sezione di censimento             |                     |   |   |   |   |     |    |    |     |     |     |     |     |     |     |     |     |     |     |     |     |     |    |     |     |     |     |     |     |     |    |  |  | CTG |

LEGENDA:

- con sigla significativa = Tavola pubblicata
- con sigla significativa = Tavola disponibile (dietro richiesta)
- CL = Ramo e classe di attività economica
- SCL = Ramo, classe e sottoclasse di attività economica
- CTG = Ramo, classe, sottoclasse e categoria di attività economica



**dati provinciali**

**— IMPRESE**

**TAV. 1 - Imprese, unità locali e relativi addetti per ramo, classe e sottoclasse di attività economica**

| N. Classificazione | RAMI, CLASSI E SOTTOCLASSI DI ATTIVITÀ ECONOMICA   | IMPRESE    |                  | UNITÀ LOCALI |               |                  |            |
|--------------------|--|------------|------------------|--------------|---------------|------------------|------------|
|                    |  | TOTALE     | di cui artigiane | TOTALE       |               | di cui artigiane |            |
|                    |  |            |                  | Unità locali | Addetti       | Unità locali     | Addetti    |
| <b>0</b>           | <b>Agricoltura, caccia, foreste e pesca</b>  | <b>898</b> | <b>442</b>       | <b>929</b>   | <b>4.568</b>  | <b>444</b>       | <b>685</b> |
| <b>01</b>          | <b>Agricoltura e caccia</b>  | —          | —                | —            | —             | —                | —          |
| 013                | Selezione e moltiplicazione delle specie   | —          | —                | —            | —             | —                | —          |
| <b>02</b>          | <b>Foreste</b>   | <b>3</b>   | <b>3</b>         | <b>4</b>     | <b>11</b>     | <b>3</b>         | <b>7</b>   |
| 020                | Foreste  | 3          | 3                | 4            | 11            | 3                | 7          |
| <b>03</b>          | <b>Pesca</b>   | <b>15</b>  | —                | <b>15</b>    | <b>35</b>     | —                | —          |
| 031                | Pesca e allevamenti in acque marine e lagunari   | —          | —                | —            | —             | —                | —          |
| 032                | Pesca e allevamenti in acque dolci   | 15         | —                | 15           | 35            | —                | —          |
| <b>04</b>          | <b>Attività connesse con l'agricoltura</b>   | <b>880</b> | <b>439</b>       | <b>910</b>   | <b>4.522</b>  | <b>441</b>       | <b>678</b> |
| 041                | Attività trasformatrici annesse ad aziende agricole che lavorano esclusivamente o prevalentemente prodotti propri                                | 26         | —                | 28           | 107           | —                | —          |
| 042                | Attività di trasformazione svolte in forma associata   | 340        | —                | 347          | 2.284         | —                | —          |
| 043                | Altre attività svolte in forma associata   | 23         | —                | 29           | 1.037         | —                | —          |
| 044                | Esercizio di macchine agricole   | 481        | 439              | 484          | 816           | 441              | 678        |
| 045                | Approvvigionamento, produzione e distribuzione di mezzi tecnici necessari all'esercizio dell'agricoltura   | 10         | —                | 22           | 278           | —                | —          |
| <b>1</b>           | <b>Energia, gas e acqua</b>  | <b>14</b>  | —                | <b>66</b>    | <b>1.200</b>  | —                | —          |
| <b>1A</b>          | <b>Estrazione di combustibili solidi, liquidi e gassosi - industria petrolifera</b>  | —          | —                | <b>3</b>     | <b>22</b>     | —                | —          |
| <b>11</b>          | <b>Industria dell'estrazione e agglomerazione di combustibili solidi</b>   | —          | —                | —            | —             | —                | —          |
| 111                | Industria dell'estrazione e agglomerazione di combustibili solidi  | —          | —                | —            | —             | —                | —          |
| <b>12</b>          | <b>Cokerie</b>   | —          | —                | —            | —             | —                | —          |
| 120                | Cokerie  | —          | —                | —            | —             | —                | —          |
| <b>13</b>          | <b>Industria dell'estrazione di petrolio e gas naturali</b>  | —          | —                | <b>1</b>     | <b>4</b>      | —                | —          |
| 131                | Estrazione di petrolio   | —          | —                | —            | —             | —                | —          |
| 132                | Estrazione e depurazione di gas naturale   | —          | —                | 1            | 4             | —                | —          |
| 133                | Estrazione con annessa distillazione di roccia asphaltica e scisti bituminosi  | —          | —                | —            | —             | —                | —          |
| 134                | Ricerca di petrolio e gas naturali   | —          | —                | —            | —             | —                | —          |
| <b>14</b>          | <b>Industria petrolifera</b>   | —          | —                | <b>2</b>     | <b>18</b>     | —                | —          |
| 140                | Industria petrolifera  | —          | —                | 2            | 18            | —                | —          |
| <b>15</b>          | <b>Industria dei combustibili nucleari</b>   | —          | —                | —            | —             | —                | —          |
| 150                | Industria dei combustibili nucleari  | —          | —                | —            | —             | —                | —          |
| <b>1B</b>          | <b>Energia elettrica, gas e acqua</b>  | <b>14</b>  | —                | <b>63</b>    | <b>1.178</b>  | —                | —          |
| <b>16</b>          | <b>Industria della produzione e distribuzione di energia elettrica, gas, vapore e acqua calda</b>  | <b>4</b>   | —                | <b>34</b>    | <b>920</b>    | —                | —          |
| 161                | Produzione e distribuzione di energia elettrica  | —          | —                | 18           | 617           | —                | —          |
| 162                | Produzione e distribuzione del gas   | 4          | —                | 16           | 303           | —                | —          |
| 163                | Produzione e distribuzione di altri tipi di energia  | —          | —                | —            | —             | —                | —          |
| <b>17</b>          | <b>Industria della raccolta, depurazione e distribuzione d'acqua</b>   | <b>10</b>  | —                | <b>29</b>    | <b>258</b>    | —                | —          |
| 170                | Industria della raccolta, depurazione e distribuzione d'acqua  | 10         | —                | 29           | 258           | —                | —          |
| <b>2</b>           | <b>Industrie estrattive - industrie manifatturiere per la trasformazione di minerali non energetici e prodotti derivati - industrie chimiche</b> | <b>507</b> | <b>265</b>       | <b>616</b>   | <b>14.974</b> | <b>277</b>       | <b>889</b> |
| <b>21</b>          | <b>Industria dell'estrazione e preparazione minerali metalliferi</b>   | —          | —                | —            | —             | —                | —          |
| 211                | Estrazione, ricerche e preparazione di minerali di ferro   | —          | —                | —            | —             | —                | —          |
| 212                | Estrazione, ricerche e preparazione di minerali metalliferi non ferrosi  | —          | —                | —            | —             | —                | —          |
| <b>22</b>          | <b>Industria della produzione e prima trasformazione dei metalli</b>   | <b>18</b>  | <b>8</b>         | <b>18</b>    | <b>429</b>    | <b>8</b>         | <b>25</b>  |
| 221                | Siderurgia, escluse le cokerie annesse a stabilimenti siderurgici  | 3          | —                | 3            | 159           | —                | —          |
| 222                | Fabbricazione di tubi di acciaio   | 3          | —                | 3            | 126           | —                | —          |
| 223                | Trafilatura, stiratura, laminazione di nastri, profilatura a freddo dell'acciaio   | 7          | 4                | 7            | 133           | 4                | 16         |
| 224                | Produzione e prima trasformazione dei metalli non ferrosi  | 5          | 4                | 5            | 11            | 4                | 9          |
| <b>23</b>          | <b>Industria estrazione di minerali non metalliferi e non energetici; torbiere</b>   | <b>62</b>  | <b>35</b>        | <b>96</b>    | <b>451</b>    | <b>40</b>        | <b>77</b>  |
| 231                | Estrazione e ricerche di prodotti di cava per materiali da costruzione, per refrattari e per ceramiche   | 62         | 35               | 96           | 451           | 40               | 77         |
| 232                | Estrazione e ricerca mineraria di sali di potassio e di fosfati di calcio naturali   | —          | —                | —            | —             | —                | —          |
| 233                | Produzione ed estrazione di sale   | —          | —                | —            | —             | —                | —          |
| 239                | Estrazione di altri minerali; torbiere   | —          | —                | —            | —             | —                | —          |
| <b>24</b>          | <b>Industria della lavorazione dei minerali non metalliferi</b>  | <b>358</b> | <b>186</b>       | <b>421</b>   | <b>12.871</b> | <b>190</b>       | <b>634</b> |
| 241                | Produzione di materiali da costruzione in laterizio  | 4          | —                | 6            | 432           | —                | —          |
| 242                | Produzione di cemento, calce e gesso   | 6          | —                | 6            | 52            | —                | —          |
| 243                | Produzione di materiali per costruzione in calcestruzzo, amianto-cemento e gesso   | 99         | 56               | 122          | 2.233         | 56               | 204        |
| 244                | Produzione di articoli in amianto  | —          | —                | —            | —             | —                | —          |
| 245                | Lavorazione della pietra e di prodotti minerali non metalliferi  | 60         | 54               | 66           | 381           | 55               | 151        |
| 246                | Produzione di mole e di altri corpi abrasivi applicati   | 7          | 6                | 7            | 35            | 6                | 22         |
| 247                | Industria del vetro  | 12         | 11               | 15           | 96            | 13               | 70         |
| 248                | Produzione di prodotti in ceramica   | 170        | 59               | 199          | 9.642         | 60               | 187        |

## segue TAV. 1 - Imprese, unità locali e relativi addetti per ramo, classe e sottoclasse di attività economica

| N. Classificazione | RAMI, CLASSI E SOTTOCLASSI DI ATTIVITÀ ECONOMICA   | IMPRESE      |                  | UNITÀ LOCALI |               |                  |              |
|--------------------|--|--------------|------------------|--------------|---------------|------------------|--------------|
|                    |  | TOTALE       | di cui artigiane | TOTALE       |               | di cui artigiane |              |
|                    |  |              |                  | Unità locali | Addetti       | Unità locali     | Addetti      |
| <b>25</b>          | <b>Industrie chimiche</b>  | <b>68</b>    | <b>36</b>        | <b>80</b>    | <b>1.148</b>  | <b>39</b>        | <b>153</b>   |
| 251                | Produzione di prodotti chimici di base   | 21           | 6                | 27           | 533           | 8                | 33           |
| 255                | Produzione di mastici, pitture, vernici e inchiostri da stampa   | 15           | 6                | 15           | 198           | 6                | 21           |
| 256                | Produzione di altri prodotti chimici principalmente destinati all'industria e all'agricoltura  | 14           | 10               | 15           | 100           | 10               | 32           |
| 257                | Produzione di prodotti farmaceutici  | —            | —                | 1            | 2             | —                | —            |
| 258                | Produzione di sapone e detergenti sintetici nonché di altri prodotti per l'igiene del corpo e di profumeria  | 12           | 11               | 14           | 47            | 12               | 36           |
| 259                | Produzione di altri prodotti chimici   | 6            | 3                | 8            | 268           | 3                | 31           |
| <b>26</b>          | <b>Industria della produzione di fibre artificiali e sintetiche</b>  | <b>1</b>     | <b>—</b>         | <b>1</b>     | <b>75</b>     | <b>—</b>         | <b>—</b>     |
| 260                | Industria della produzione di fibre artificiali e sintetiche   | 1            | —                | 1            | 75            | —                | —            |
| <b>3</b>           | <b>Industrie manifatturiere per la lavorazione e la trasformazione dei metalli; meccanica di precisione</b>  | <b>3.578</b> | <b>2.933</b>     | <b>3.714</b> | <b>33.703</b> | <b>2.980</b>     | <b>9.540</b> |
| <b>31</b>          | <b>Industria della costruzione di prodotti in metallo</b>  | <b>2.022</b> | <b>1.746</b>     | <b>2.073</b> | <b>12.966</b> | <b>1.773</b>     | <b>5.638</b> |
| 311                | Fonderie   | 38           | 18               | 41           | 891           | 18               | 102          |
| 312                | Fucinatura, stampaggio, imbutitura, tranciatura e lavorazione a sbalzo   | 72           | 51               | 74           | 933           | 53               | 309          |
| 313                | Seconda trasformazione, trattamento e rivestimento dei metalli   | 859          | 732              | 876          | 4.290         | 740              | 2.357        |
| 314                | Costruzione e installazione di carpenteria metallica   | 479          | 421              | 490          | 3.331         | 425              | 1.613        |
| 315                | Costruzione e installazione di caldaie e serbatoi  | 7            | 5                | 7            | 102           | 5                | 18           |
| 316                | Costruzione di utensili e articoli finiti in metallo   | 152          | 115              | 160          | 2.507         | 120              | 392          |
| 319                | Officine meccaniche non altrove classificate   | 415          | 404              | 425          | 912           | 412              | 847          |
| <b>32</b>          | <b>Industria della costruzione e dell'installazione di macchine e di materiale meccanico</b>   | <b>861</b>   | <b>598</b>       | <b>911</b>   | <b>14.774</b> | <b>611</b>       | <b>2.154</b> |
| 321                | Costruzione o montaggio di macchine e attrezzature per l'agricoltura e la zootecnia  | 222          | 148              | 242          | 4.839         | 153              | 661          |
| 322                | Costruzione di macchine utensili per la lavorazione dei metalli; di utensileria per macchine utensili e operatrici   | 129          | 97               | 131          | 876           | 99               | 405          |
| 323                | Costruzione e installazione macchine tessili e loro accessori; costruzione macchine e installazione impianti per trattamento ausiliario dei tessili; costruzione macchine per cucire e maglieria   | 14           | 13               | 14           | 72            | 13               | 58           |
| 324                | Costruzione e installazione di macchine e apparecchi per le industrie alimentari, chimiche e affini  | 60           | 34               | 66           | 900           | 34               | 133          |
| 325                | Costruzione e installazione macchine per l'ind. estratt., per lavoraz. minerali non metalliferi, per il genio civile e l'edilizia, per ind. siderurgiche e fonderie; costruz. e installazione apparecchi per impianti sollevamento e trasporto | 149          | 101              | 155          | 2.375         | 102              | 319          |
| 326                | Costruzione di organi di trasmissione  | 29           | 16               | 30           | 725           | 17               | 89           |
| 327                | Costruzione e installazione macchine per lavorazione legno, carta, cuoio, pelli e calzature; costruzione apparecchiature igienico-sanitarie  | 39           | 25               | 40           | 505           | 25               | 85           |
| 328                | Costruzione, installazione e riparazione di altre macchine e apparecchi meccanici  | 219          | 164              | 233          | 4.482         | 168              | 404          |
| <b>33</b>          | <b>Industria della costruzione, installazione e riparazione di macchine per ufficio, di macchine e di impianti per l'elaborazione dei dati</b>   | <b>20</b>    | <b>20</b>        | <b>24</b>    | <b>94</b>     | <b>20</b>        | <b>60</b>    |
| 330                | Costruzione, installazione e riparazione di macchine per ufficio, macchine ed impianti per l'elaborazione dei dati   | 20           | 20               | 24           | 94            | 20               | 60           |
| <b>34</b>          | <b>Industria della costruzione, installazione di impianti e riparazione di materiale elettrico ed elettronico</b>  | <b>436</b>   | <b>367</b>       | <b>457</b>   | <b>4.029</b>  | <b>371</b>       | <b>1.156</b> |
| 341                | Produzione di fili e cavi elettrici  | 19           | 17               | 19           | 34            | 17               | 23           |
| 342                | Costruzione di motori, generatori, trasformatori, interruttori ed altro materiale elettrico e dielettrico  | 83           | 70               | 85           | 436           | 72               | 240          |
| 343                | Costruzione di apparecchiature elettriche per mezzi di trasporto e per uso industriale; di pile e accumulatori   | 124          | 99               | 131          | 1.084         | 99               | 295          |
| 344                | Costruzione di apparecchi elettrici di misura; apparecchi per telecomunicazioni ed apparecchi elettromedicali  | 7            | 6                | 7            | 20            | 6                | 10           |
| 345                | Costruzione o montaggio di apparecchi radio riceventi, televisori, di apparecchi elettroacustici; costruzione sistemi per controllo processi industriali e componenti elettronici  | 113          | 98               | 117          | 958           | 100              | 277          |
| 346                | Costruzione di apparecchi elettrodomestici   | 17           | 11               | 20           | 891           | 11               | 60           |
| 347                | Produzione di materiale elettrico di illuminazione   | 9            | 7                | 9            | 80            | 7                | 41           |
| 348                | Lavori di impianto tecnico: montaggio e riparazione di impianti di apparecchiature elettriche ed elettroniche  | 64           | 59               | 69           | 526           | 59               | 210          |
| <b>35</b>          | <b>Industria della costruzione e montaggio di autoveicoli, carrozzerie, parti ed accessori</b>   | <b>58</b>    | <b>36</b>        | <b>61</b>    | <b>914</b>    | <b>36</b>        | <b>148</b>   |
| 351                | Costruzione e montaggio di autoveicoli e costruzione dei relativi motori   | 2            | —                | 2            | 58            | —                | —            |
| 352                | Costruzione di carrozzerie e rimorchi  | 14           | 6                | 14           | 531           | 6                | 33           |
| 353                | Costruzione di parti ed accessori per autoveicoli e rimorchi   | 42           | 30               | 45           | 325           | 30               | 115          |
| <b>36</b>          | <b>Industria della costruzione di altri mezzi di trasporto</b>   | <b>18</b>    | <b>12</b>        | <b>20</b>    | <b>451</b>    | <b>12</b>        | <b>42</b>    |
| 361                | Costruzione navale, riparazione e manutenzione di navi   | 4            | 3                | 4            | 21            | 3                | 8            |
| 362                | Costruzione di materiale rotabile a scartamento normale e a scartamento ridotto per servizio pubblico  | 4            | 2                | 5            | 376           | 2                | 17           |
| 363                | Costruzione e montaggio di cicli, motocicli e loro parti staccate  | 8            | 5                | 9            | 50            | 5                | 13           |
| 364                | Costruzione e riparazione di aeronavi  | 1            | 1                | 1            | 1             | 1                | 1            |
| 365                | Costruzione di altri mezzi di trasporto non altrove classificati   | 1            | 1                | 1            | 3             | 1                | 3            |



## segue TAV. 1 - Imprese, unità locali e relativi addetti per ramo, classe e sottoclasse di attività economica

| N. Classificazione | RAMI, CLASSI E SOTTOCLASSI DI ATTIVITÀ ECONOMICA  | IMPRESE      |                  | UNITÀ LOCALI |               |                  |               |
|--------------------|---|--------------|------------------|--------------|---------------|------------------|---------------|
|                    |   | TOTALE       | di cui artigiane | TOTALE       |               | di cui artigiane |               |
|                    |   |              |                  | Unità locali | Addetti       | Unità locali     | Addetti       |
| 37                 | <b>Industria della costruzione di strumenti e di apparecchi di precisione, medico-chirurgici, ottici ed affini; orologeria</b>                    | <b>163</b>   | <b>154</b>       | <b>168</b>   | <b>475</b>    | <b>157</b>       | <b>342</b>    |
| 371                | Costruzione e riparazione strumenti precisione, apparecchi misura e controllo   | 17           | 13               | 18           | 111           | 13               | 44            |
| 372                | Costruzione di apparecchi e materiale medico-chirurgico   | 138          | 135              | 141          | 295           | 137              | 267           |
| 373                | Costruzione e riparazione di strumenti ottici e di apparecchiature fotografiche   | 8            | 6                | 9            | 69            | 7                | 31            |
| 374                | Costruzione di orologi e loro pezzi staccati  | —            | —                | —            | —             | —                | —             |
| <b>4</b>           | <b>Industrie manifatturiere alimentari, tessili, delle pelli e cuoio, dell'abbigliamento, del legno, mobilio e altre industrie manifatturiere</b> | <b>4.905</b> | <b>4.153</b>     | <b>5.154</b> | <b>26.261</b> | <b>4.231</b>     | <b>10.536</b> |
| <b>41</b>          | <b>Industrie alimentari di base</b>   | <b>351</b>   | <b>246</b>       | <b>376</b>   | <b>2.933</b>  | <b>247</b>       | <b>885</b>    |
| 411                | Industria dei grassi vegetali e animali   | 6            | 3                | 6            | 39            | 3                | 4             |
| 412                | Industria della macellazione bestiame, preparazione e conservazione della carne   | 121          | 59               | 137          | 1.653         | 59               | 289           |
| 413                | Industria casearia  | 25           | 16               | 27           | 255           | 16               | 68            |
| 414                | Industria trasformazione e conservazione frutta, ortaggi e funghi   | 11           | 5                | 11           | 71            | 5                | 18            |
| 415                | Industria lavorazione e conservazione del pesce e altri prodotti alimentari marini  | —            | —                | 1            | 24            | —                | —             |
| 416                | Industria della lavorazione delle granaglie   | 47           | 38               | 49           | 179           | 39               | 103           |
| 417                | Industria delle paste alimentari  | 21           | 17               | 23           | 153           | 17               | 49            |
| 418                | Industria dei prodotti amidacei   | —            | —                | —            | —             | —                | —             |
| 419                | Industria della panificazione, pasticceria e biscotti   | 120          | 108              | 122          | 559           | 108              | 354           |
| <b>42</b>          | <b>Industrie dello zucchero, delle bevande, di altri prodotti alimentari e del tabacco</b>  | <b>79</b>    | <b>45</b>        | <b>92</b>    | <b>758</b>    | <b>47</b>        | <b>171</b>    |
| 420                | Industria della produzione e raffinazione dello zucchero  | —            | —                | —            | —             | —                | —             |
| 421                | Industria del cacao, cioccolato, caramelle e gelati   | 16           | 13               | 16           | 68            | 13               | 33            |
| 422                | Industria dei prodotti alimentari per zootecnia   | 21           | 12               | 26           | 255           | 13               | 71            |
| 423                | Industria di prodotti alimentari vari   | 16           | 11               | 19           | 136           | 12               | 39            |
| 424                | Industria dell'alcool etilico, di acquaviti e liquori   | 6            | 1                | 7            | 81            | 1                | 1             |
| 425                | Industria del vino  | 18           | 8                | 21           | 175           | 8                | 27            |
| 427                | Industria della birra e del malto   | —            | —                | —            | —             | —                | —             |
| 428                | Industria idrominerale e delle bevande analcoliche  | 2            | —                | 3            | 43            | —                | —             |
| 429                | Industria del tabacco   | —            | —                | —            | —             | —                | —             |
| <b>43</b>          | <b>Industrie tessili</b>  | <b>1.728</b> | <b>1.453</b>     | <b>1.817</b> | <b>6.887</b>  | <b>1.481</b>     | <b>3.121</b>  |
| 431                | Industria laniera   | 147          | 126              | 148          | 248           | 127              | 213           |
| 432                | Industria cotoniera   | 2            | 1                | 2            | 19            | 1                | 1             |
| 433                | Industria della seta e delle fibre chimiche assimilate  | 1            | 1                | 1            | 5             | 1                | 5             |
| 434                | Industria della canapa, del lino, del ramiè e delle fibre dure  | —            | —                | —            | —             | —                | —             |
| 435                | Industria della juta  | 5            | 3                | 6            | 14            | 3                | 5             |
| 436                | Industria della maglia, maglieria e calze   | 1.492        | 1.251            | 1.574        | 6.316         | 1.276            | 2.690         |
| 437                | Industria del perfezionamento dei tessuti   | 22           | 18               | 23           | 102           | 18               | 61            |
| 438                | Industria per produzione arazzi, tappeti, copripavimento, linoleum e tele cerate  | 1            | 1                | 2            | 2             | 2                | 2             |
| 439                | Altre industrie tessili   | 58           | 52               | 61           | 181           | 53               | 144           |
| <b>44</b>          | <b>Industrie delle pelli e del cuoio</b>  | <b>56</b>    | <b>49</b>        | <b>63</b>    | <b>272</b>    | <b>52</b>        | <b>161</b>    |
| 441                | Concia e tintura delle pelli e del cuoio  | 3            | 3                | 4            | 39            | 3                | 5             |
| 442                | Produzione di articoli in cuoio e affini  | 53           | 46               | 59           | 233           | 49               | 156           |
| <b>45</b>          | <b>Industrie delle calzature, articoli d'abbigliamento e biancheria per la casa</b>   | <b>914</b>   | <b>822</b>       | <b>975</b>   | <b>4.817</b>  | <b>849</b>       | <b>1.709</b>  |
| 451                | Produzione a macchina di calzature  | 7            | 5                | 7            | 56            | 5                | 11            |
| 452                | Produzione a mano e su misura di calzature  | 5            | 5                | 5            | 6             | 5                | 6             |
| 453                | Confezione in serie di articoli di abbigliamento ed altre attività collegate  | 411          | 327              | 469          | 3.844         | 351              | 924           |
| 454                | Confezione su misura di vestiario e biancheria; modisterie  | 350          | 349              | 352          | 515           | 351              | 510           |
| 455                | Confezione di altri articoli tessili  | 126          | 122              | 127          | 289           | 123              | 226           |
| 456                | Confezione di pellicce  | 15           | 14               | 15           | 107           | 14               | 32            |
| <b>46</b>          | <b>Industrie del legno e del mobile in legno</b>  | <b>1.085</b> | <b>998</b>       | <b>1.104</b> | <b>4.631</b>  | <b>1.005</b>     | <b>2.487</b>  |
| 461                | Segagione e preparazione industriale del legno  | 37           | 34               | 37           | 148           | 34               | 72            |
| 462                | Produzione di prodotti semifiniti in legno  | 17           | 6                | 17           | 418           | 6                | 24            |
| 463                | Produzione in serie di elementi di carpenteria, falegnameria e pavimenti in legno   | 548          | 528              | 554          | 1.566         | 530              | 1.152         |
| 464                | Costruzione di imballaggi in legno  | 35           | 29               | 37           | 213           | 30               | 119           |
| 465                | Costruzione di altri oggetti in legno   | 87           | 83               | 89           | 297           | 84               | 217           |
| 466                | Produzione di articoli in sughero, paglia, giunco e vimini; spazzole e pennelli   | 56           | 46               | 57           | 216           | 46               | 111           |
| 467                | Industria del mobile e dell'arredamento in legno  | 305          | 272              | 313          | 1.773         | 275              | 792           |
| <b>47</b>          | <b>Industrie della carta; stampa ed editoria</b>  | <b>221</b>   | <b>170</b>       | <b>234</b>   | <b>2.364</b>  | <b>172</b>       | <b>784</b>    |
| 471                | Produzione della pasta-carta, della carta e del cartone   | 3            | 1                | 3            | 259           | 1                | 6             |
| 472                | Trasformazione della carta e del cartone, fabbricazione di articoli in carta, cartone e ovatta di cellulosa                                       | 37           | 22               | 38           | 626           | 22               | 90            |
| 473                | Stampa e industrie affini   | 160          | 136              | 169          | 1.417         | 138              | 671           |
| 474                | Editoria  | 21           | 11               | 24           | 62            | 11               | 17            |
| <b>48</b>          | <b>Industrie della gomma e dei manufatti di materie plastiche</b>   | <b>352</b>   | <b>265</b>       | <b>365</b>   | <b>2.774</b>  | <b>270</b>       | <b>981</b>    |
| 481                | Industria della gomma   | 31           | 20               | 33           | 368           | 20               | 64            |

## segue TAV. 1 - Imprese, unità locali e relativi addetti per ramo, classe e sottoclasse di attività economica

| N. Classificazione | RAMI, CLASSI E SOTTOCLASSI DI ATTIVITÀ ECONOMICA  | IMPRESE       |                  | UNITÀ LOCALI  |               |                  |              |
|--------------------|---|---------------|------------------|---------------|---------------|------------------|--------------|
|                    |   | TOTALE        | di cui artigiane | TOTALE        |               | di cui artigiane |              |
|                    |   |               |                  | Unità locali  | Addetti       | Unità locali     | Addetti      |
| 482                | Ricostruzione pneumatici, vulcanizzazione e riparazione pneumatici  | 64            | 62               | 64            | 167           | 62               | 142          |
| 483                | Industria dei prodotti delle materie plastiche  | 257           | 183              | 268           | 2.239         | 188              | 775          |
| <b>49</b>          | <b>Industrie manifatturiere diverse</b>   | <b>119</b>    | <b>105</b>       | <b>128</b>    | <b>825</b>    | <b>108</b>       | <b>237</b>   |
| 491                | Produzione di oreficeria, argenteria, bigiotteria e taglio delle pietre preziose  | 19            | 18               | 20            | 33            | 19               | 29           |
| 492                | Costruzione di strumenti musicali e relativi accessori  | 2             | 2                | 2             | 2             | 2                | 2            |
| 493                | Laboratori fotografici e cinematografici  | 14            | 9                | 15            | 57            | 9                | 31           |
| 494                | Costruzione di giochi, giocattoli e articoli sportivi   | 35            | 33               | 37            | 168           | 34               | 69           |
| 495                | Altre industrie manifatturiere non altrove classificate   | 23            | 23               | 24            | 50            | 24               | 50           |
| 496                | Industria del confezionamento   | 26            | 20               | 30            | 515           | 20               | 56           |
| <b>5</b>           | <b>Industrie delle costruzioni e delle installazioni di impianti per l'edilizia</b>   | <b>4.296</b>  | <b>4.062</b>     | <b>4.874</b>  | <b>13.517</b> | <b>4.338</b>     | <b>7.882</b> |
| <b>50</b>          | <b>Edilizia e genio civile</b>  | <b>4.296</b>  | <b>4.062</b>     | <b>4.874</b>  | <b>13.517</b> | <b>4.338</b>     | <b>7.882</b> |
| 501                | Costruzioni edili - restauro e manutenzione di fabbricati   | 2.500         | 2.318            | 3.002         | 9.326         | 2.568            | 4.703        |
| 502                | Genio civile  | 181           | 153              | 228           | 975           | 163              | 357          |
| 503                | Installazione di impianti per l'edilizia  | 810           | 790              | 832           | 2.007         | 801              | 1.684        |
| 504                | Attività di finiture dell'edilizia  | 805           | 801              | 812           | 1.209         | 806              | 1.138        |
| <b>6</b>           | <b>Commercio, pubblici esercizi e alberghi; riparazioni di beni di consumo e di veicoli</b>   | <b>11.932</b> | <b>1.264</b>     | <b>12.425</b> | <b>29.411</b> | <b>1.274</b>     | <b>2.789</b> |
| <b>6A</b>          | <b>Commercio, pubblici esercizi e alberghi</b>  | <b>10.656</b> | —                | <b>11.123</b> | <b>26.439</b> | —                | —            |
| <b>61</b>          | <b>Commercio all'ingrosso</b>   | <b>1.195</b>  | —                | <b>1.297</b>  | <b>5.366</b>  | —                | —            |
| 611                | Commercio all'ingrosso di materie prime agricole, di animali vivi, di materie prime tessili e di semilavorati                                   | 181           | —                | 187           | 415           | —                | —            |
| 612                | Commercio all'ingrosso di combustibili; di minerali e prodotti chimici per l'industria  | 57            | —                | 69            | 381           | —                | —            |
| 613                | Commercio all'ingrosso di legname, di materiale da costruzione e di articoli per installazione  | 138           | —                | 162           | 800           | —                | —            |
| 614                | Commercio all'ingrosso di macchine, attrezzature e veicoli  | 136           | —                | 150           | 627           | —                | —            |
| 615                | Commercio all'ingrosso di mobili, elettrodomestici, apparecchi radio-televisivi, casalinghi e ferramenta  | 112           | —                | 132           | 717           | —                | —            |
| 616                | Commercio all'ingrosso di prodotti tessili, di abbigliamento, di calzature e articoli in cuoio e pelli  | 81            | —                | 88            | 344           | —                | —            |
| 617                | Commercio all'ingrosso di prodotti alimentari, bevande e tabacco  | 397           | —                | 410           | 1.573         | —                | —            |
| 618                | Commercio all'ingrosso prodotti farmaceutici, sanitari, di bellezza e detersivi   | 31            | —                | 34            | 176           | —                | —            |
| 619                | Commercio all'ingrosso di altri prodotti non alimentari   | 62            | —                | 65            | 333           | —                | —            |
| <b>62</b>          | <b>Commercio all'ingrosso di materiali vari da recupero</b>   | <b>52</b>     | —                | <b>54</b>     | <b>144</b>    | —                | —            |
| 621                | Commercio all'ingrosso di rottami metallici   | 38            | —                | 40            | 111           | —                | —            |
| 622                | Commercio all'ingrosso di altri prodotti di raccolta  | 14            | —                | 14            | 33            | —                | —            |
| <b>63</b>          | <b>Intermediari del commercio</b>   | <b>1.236</b>  | —                | <b>1.244</b>  | <b>1.682</b>  | —                | —            |
| 631                | Intermediari del commercio di materie prime agricole, di animali vivi, di materie prime tessili e di semilavorati                               | 128           | —                | 130           | 153           | —                | —            |
| 632                | Intermediari del commercio di combustibili, minerali e prodotti chimici per la tecnica e l'industria  | 47            | —                | 48            | 58            | —                | —            |
| 633                | Intermediari del commercio di legname e materiale da costruzione  | 116           | —                | 117           | 156           | —                | —            |
| 634                | Intermediari del commercio di macchine e materiale per l'industria, il commercio, la navigazione, l'agricoltura e di veicoli                    | 157           | —                | 158           | 200           | —                | —            |
| 635                | Intermediari del commercio mobili, articoli per la casa e ferramenta  | 97            | —                | 98            | 129           | —                | —            |
| 636                | Intermediari del commercio di prodotti tessili, di abbigliamento, di calzature e articoli in cuoio  | 87            | —                | 87            | 107           | —                | —            |
| 637                | Intermediari del commercio di prodotti alimentari, bevande e tabacco  | 224           | —                | 225           | 288           | —                | —            |
| 638                | Intermediari del commercio specializzato di altri prodotti  | 311           | —                | 312           | 398           | —                | —            |
| 639                | Intermediari del commercio di prodotti diversi, attività associate senza prevalenza   | 69            | —                | 69            | 193           | —                | —            |
| <b>64</b>          | <b>Commercio al minuto di prodotti alimentari, articoli di abbigliamento, arredamento e per la casa; farmacie</b>                               | <b>5.459</b>  | —                | <b>5.690</b>  | <b>12.182</b> | —                | —            |
| 641                | Commercio al minuto di prodotti ortofrutticoli e lattiero-caseari; di carne, pesce e pasticceria  | 1.839         | —                | 1.879         | 3.843         | —                | —            |
| 642                | Commercio al minuto di bevande, oli e di altri prodotti alimentari non altrove classificati; tabaccherie  | 949           | —                | 989           | 2.462         | —                | —            |
| 643                | Farmacie  | 76            | —                | 111           | 296           | —                | —            |
| 644                | Commercio al minuto di articoli sanitari e prodotti di bellezza   | 211           | —                | 224           | 400           | —                | —            |
| 645                | Commercio al minuto di articoli di abbigliamento  | 1.172         | —                | 1.202         | 2.242         | —                | —            |
| 646                | Commercio al minuto di calzature e pelletteria  | 227           | —                | 236           | 498           | —                | —            |
| 647                | Commercio al minuto di tessuti per arredamento  | 48            | —                | 51            | 90            | —                | —            |
| 648                | Commercio al minuto mobili, apparecchi e materiali per la casa  | 688           | —                | 734           | 1.827         | —                | —            |
| 649                | Commercio al minuto di carte da parati, di rivestimenti e apparecchi igienico-sanitari, strumenti musicali, articoli da regalo e oggetti d'arte | 249           | —                | 264           | 524           | —                | —            |
| <b>65</b>          | <b>Commercio al minuto di veicoli, natanti, carburanti, libri ed articoli vari</b>  | <b>1.502</b>  | —                | <b>1.587</b>  | <b>3.415</b>  | —                | —            |
| 651                | Commercio al minuto di automobili, motocicli e natanti  | 162           | —                | 185           | 828           | —                | —            |
| 652                | Commercio al minuto di carburanti e lubrificanti  | 353           | —                | 366           | 630           | —                | —            |

## segue TAV. 1 - Imprese, unità locali e relativi addetti per ramo, classe e sottoclasse di attività economica

| N. Classificazione | RAMI, CLASSI E SOTTOCLASSI DI ATTIVITÀ ECONOMICA   | IMPRESE      |                  | UNITÀ LOCALI |              |                  |              |
|--------------------|--|--------------|------------------|--------------|--------------|------------------|--------------|
|                    |  | TOTALE       | di cui artigiane | TOTALE       |              | di cui artigiane |              |
|                    |  |              |                  | Unità locali | Addetti      | Unità locali     | Addetti      |
| 653                | Commercio al minuto di libri, giornali, articoli da cancelleria e forniture per ufficio              | 266          | —                | 283          | 560          | —                | —            |
| 654                | Commercio al minuto di altri articoli non altrove classificati                                       | 689          | —                | 720          | 1.286        | —                | —            |
| 655                | Commercio al minuto di articoli di occasione   | 23           | —                | 23           | 30           | —                | —            |
| 656                | Commercio al minuto di prodotti diversi, con prevalenza di prodotti non alimentari                   | 9            | —                | 10           | 81           | —                | —            |
| <b>66</b>          | <b>Publici esercizi ed esercizi alberghieri</b>  | <b>1.212</b> | <b>—</b>         | <b>1.251</b> | <b>3.650</b> | <b>—</b>         | <b>—</b>     |
| 661                | Ristoranti   | 252          | —                | 262          | 1.185        | —                | —            |
| 662                | Bar con e senza spettacolo   | 816          | —                | 828          | 1.766        | —                | —            |
| 664                | Mense  | 4            | —                | 14           | 114          | —                | —            |
| 665                | Esercizi alberghieri propriamente detti  | 118          | —                | 122          | 499          | —                | —            |
| 666                | Vagoni letto e vagoni ristorante   | —            | —                | —            | —            | —                | —            |
| 667                | Esercizi alberghieri complementari   | 22           | —                | 25           | 86           | —                | —            |
| <b>6B</b>          | <b>Riparazioni di beni di consumo e di veicoli</b>   | <b>1.276</b> | <b>1.264</b>     | <b>1.302</b> | <b>2.972</b> | <b>1.274</b>     | <b>2.789</b> |
| <b>67</b>          | <b>Riparazioni di beni di consumo e di veicoli</b>   | <b>1.276</b> | <b>1.264</b>     | <b>1.302</b> | <b>2.972</b> | <b>1.274</b>     | <b>2.789</b> |
| 671                | Riparazioni di autoveicoli e biciclette  | 947          | 937              | 963          | 2.482        | 943              | 2.314        |
| 672                | Riparazioni di calzature e articoli in cuoio   | 90           | 89               | 93           | 101          | 90               | 98           |
| 673                | Riparazioni elettrodomestici, radio, televisori, giradischi e fonografi                              | 134          | 134              | 138          | 219          | 135              | 213          |
| 674                | Riparazioni di orologi e gioiellerie   | 50           | 50               | 50           | 75           | 50               | 75           |
| 675                | Riparazioni non altrove classificate   | 55           | 54               | 58           | 95           | 56               | 89           |
| <b>7</b>           | <b>Trasporti e comunicazioni</b>   | <b>2.240</b> | <b>2.138</b>     | <b>2.902</b> | <b>7.320</b> | <b>2.148</b>     | <b>2.978</b> |
| <b>71</b>          | <b>Ferrovie</b>  | <b>1</b>     | <b>—</b>         | <b>21</b>    | <b>479</b>   | <b>—</b>         | <b>—</b>     |
| 710                | Ferrovie   | 1            | —                | 21           | 479          | —                | —            |
| <b>72</b>          | <b>Altri trasporti terrestri</b>   | <b>2.158</b> | <b>2.103</b>     | <b>2.204</b> | <b>4.228</b> | <b>2.113</b>     | <b>2.901</b> |
| 721                | Metropolitane, tranvie e servizi regolari d'autobus  | 1            | —                | 8            | 502          | —                | —            |
| 722                | Trasporti su strada di viaggiatori   | 90           | 88               | 93           | 114          | 90               | 102          |
| 723                | Trasporti su strada di merci   | 2.066        | 2.015            | 2.098        | 3.541        | 2.023            | 2.799        |
| 724                | Trasporti per condotta   | —            | —                | 4            | 51           | —                | —            |
| 725                | Trasporti con impianti a fune  | 1            | —                | 1            | 20           | —                | —            |
| <b>73</b>          | <b>Trasporti fluviali, lacuali e lagunari</b>  | <b>1</b>     | <b>—</b>         | <b>2</b>     | <b>9</b>     | <b>—</b>         | <b>—</b>     |
| 730                | Trasporti fluviali, lacuali e lagunari   | 1            | —                | 2            | 9            | —                | —            |
| <b>74</b>          | <b>Trasporti marittimi e cabotaggio</b>  | <b>—</b>     | <b>—</b>         | <b>—</b>     | <b>—</b>     | <b>—</b>         | <b>—</b>     |
| 741                | Trasporti marittimi internazionali   | —            | —                | —            | —            | —                | —            |
| 742                | Trasporti marittimi in navigazione di cabotaggio   | —            | —                | —            | —            | —                | —            |
| <b>75</b>          | <b>Trasporti aerei</b>   | <b>—</b>     | <b>—</b>         | <b>—</b>     | <b>—</b>     | <b>—</b>         | <b>—</b>     |
| 750                | Trasporti aerei  | —            | —                | —            | —            | —                | —            |
| <b>76</b>          | <b>Attività connesse ai trasporti</b>  | <b>25</b>    | <b>21</b>        | <b>37</b>    | <b>147</b>   | <b>21</b>        | <b>26</b>    |
| 761                | Attività connesse ai trasporti terrestri   | 25           | 21               | 37           | 147          | 21               | 26           |
| 762                | Attività connesse ai trasporti di navigazione interna  | —            | —                | —            | —            | —                | —            |
| 763                | Attività connesse ai trasporti marittimi ed al cabotaggio  | —            | —                | —            | —            | —                | —            |
| 764                | Attività connesse ai trasporti aerei   | —            | —                | —            | —            | —                | —            |
| <b>77</b>          | <b>Agenzie di viaggio, intermediari dei trasporti, magazzini di custodia e depositi</b>              | <b>53</b>    | <b>14</b>        | <b>514</b>   | <b>861</b>   | <b>14</b>        | <b>51</b>    |
| 771                | Agenzie di viaggio   | 6            | —                | 12           | 80           | —                | —            |
| 772                | Intermediari dei trasporti   | 34           | 14               | 42           | 254          | 14               | 51           |
| 773                | Magazzini di custodia e deposito e frigoriferi   | 13           | —                | 460          | 527          | —                | —            |
| <b>79</b>          | <b>Comunicazioni</b>   | <b>2</b>     | <b>—</b>         | <b>124</b>   | <b>1.596</b> | <b>—</b>         | <b>—</b>     |
| 790                | Comunicazioni  | 2            | —                | 124          | 1.596        | —                | —            |
| <b>8</b>           | <b>Credito e assicurazione, servizi prestati alle imprese; noleggio</b>                              | <b>816</b>   | <b>25</b>        | <b>1.986</b> | <b>7.224</b> | <b>26</b>        | <b>37</b>    |
| <b>8A</b>          | <b>Credito e assicurazione</b>   | <b>18</b>    | <b>—</b>         | <b>197</b>   | <b>3.032</b> | <b>—</b>         | <b>—</b>     |
| <b>81</b>          | <b>Istituti di credito</b>   | <b>18</b>    | <b>—</b>         | <b>169</b>   | <b>2.879</b> | <b>—</b>         | <b>—</b>     |
| 811                | Autorità bancarie centrali   | —            | —                | 1            | 41           | —                | —            |
| 812                | Altre istituzioni monetarie  | 5            | —                | 154          | 2.818        | —                | —            |
| 813                | Istituzioni finanziarie e società di controllo   | 13           | —                | 14           | 20           | —                | —            |
| <b>82</b>          | <b>Assicurazione</b>   | <b>—</b>     | <b>—</b>         | <b>28</b>    | <b>153</b>   | <b>—</b>         | <b>—</b>     |
| 821                | Istituti di assicurazione mista  | —            | —                | 19           | 136          | —                | —            |
| 822                | Istituti di assicurazione-vita e capitalizzazione  | —            | —                | —            | —            | —                | —            |
| 823                | Istituti di assicurazione-danni, malattie, rischi diversi  | —            | —                | 9            | 17           | —                | —            |
| <b>8B</b>          | <b>Servizi prestati alle imprese; noleggio</b>   | <b>798</b>   | <b>25</b>        | <b>1.789</b> | <b>4.192</b> | <b>26</b>        | <b>37</b>    |
| <b>83</b>          | <b>Ausiliari finanziari e delle assicurazioni, affari immobiliari, servizi prestati alle imprese</b> | <b>776</b>   | <b>24</b>        | <b>1.766</b> | <b>4.154</b> | <b>25</b>        | <b>36</b>    |
| 831                | Ausiliari finanziari   | 20           | —                | 20           | 31           | —                | —            |
| 832                | Ausiliari delle assicurazioni  | 164          | —                | 209          | 570          | —                | —            |

## segue TAV. 1 - Imprese, unità locali e relativi addetti per ramo, classe e sottoclasse di attività economica

| N. Classificazione | RAMI, CLASSI E SOTTOCLASSI DI ATTIVITÀ ECONOMICA  | IMPRESE       |                  | UNITÀ LOCALI  |                |                  |               |
|--------------------|---|---------------|------------------|---------------|----------------|------------------|---------------|
|                    |   | TOTALE        | di cui artigiane | TOTALE        |                | di cui artigiane |               |
|                    |   |               |                  | Unità locali  | Addetti        | Unità locali     | Addetti       |
| 833                | Imprese immobiliari per la compravendita di immobili  | 118           | —                | 118           | 233            | —                | —             |
| 834                | Agenzie di mediazione per la compravendita e la locazione di immobili e terreni   | 132           | —                | 136           | 235            | —                | —             |
| 835                | Consulenti legali   | —             | —                | 235           | 491            | —                | —             |
| 836                | Contabilità, consulenza fiscale e revisione dei conti   | 22            | —                | 250           | 607            | —                | —             |
| 837                | Servizi tecnici   | 115           | —                | 526           | 924            | —                | —             |
| 838                | Pubblicità e pubbliche relazioni  | 49            | —                | 59            | 127            | —                | —             |
| 839                | Altri servizi prestati alle imprese   | 156           | 24               | 213           | 936            | 25               | 36            |
| <b>84</b>          | <b>Noleggio di beni mobili</b>  | <b>22</b>     | <b>1</b>         | <b>23</b>     | <b>38</b>      | <b>1</b>         | <b>1</b>      |
| 841                | Noleggio di macchinari e di attrezzature agricole   | 1             | 1                | 1             | 1              | 1                | 1             |
| 842                | Noleggio di macchinari e di attrezzature per l'edilizia   | 3             | —                | 3             | 5              | —                | —             |
| 843                | Noleggio macchinari, attrezzature contabili e per ufficio, compresi i calcolatori elettronici e i registratori di cassa | 1             | —                | 1             | 1              | —                | —             |
| 844                | Noleggio di autoveicoli stradali  | 5             | —                | 5             | 10             | —                | —             |
| 845                | Noleggio di altri mezzi di trasporto  | —             | —                | —             | —              | —                | —             |
| 846                | Noleggio di beni di consumo   | 9             | —                | 10            | 16             | —                | —             |
| 847                | Noleggio di altri beni mobili   | 3             | —                | 3             | 5              | —                | —             |
| <b>9</b>           | <b>Pubblica amministrazione; servizi pubblici e privati</b>   | <b>1.861</b>  | <b>1.541</b>     | <b>4.562</b>  | <b>26.049</b>  | <b>1.552</b>     | <b>2.562</b>  |
| <b>9A</b>          | <b>Pubblica amministrazione</b>   | <b>—</b>      | <b>—</b>         | <b>214</b>    | <b>4.070</b>   | <b>—</b>         | <b>—</b>      |
| <b>91</b>          | <b>Pubblica amministrazione, difesa nazionale e sicurezza sociale obbligatoria</b>                                      | <b>—</b>      | <b>—</b>         | <b>214</b>    | <b>4.070</b>   | <b>—</b>         | <b>—</b>      |
| 911                | Organi costituzionali - amministrazione statale e locale  | —             | —                | 189           | 3.671          | —                | —             |
| 912                | Giustizia   | —             | —                | 15            | 121            | —                | —             |
| 919                | Sicurezza sociale obbligatoria  | —             | —                | 10            | 278            | —                | —             |
| <b>9B</b>          | <b>Servizi pubblici e privati</b>   | <b>1.861</b>  | <b>1.541</b>     | <b>4.348</b>  | <b>21.979</b>  | <b>1.552</b>     | <b>2.562</b>  |
| <b>92</b>          | <b>Servizi d'igiene pubblica ed amministrazione di cimiteri</b>   | <b>71</b>     | <b>67</b>        | <b>125</b>    | <b>991</b>     | <b>67</b>        | <b>94</b>     |
| 921                | Servizi di nettezza urbana, di disinfestazione e servizi analoghi   | 8             | 7                | 25            | 268            | 7                | 9             |
| 922                | Amministrazione dei cimiteri  | 1             | 1                | 37            | 63             | 1                | 1             |
| 923                | Servizi di pulizia  | 62            | 59               | 63            | 660            | 59               | 84            |
| <b>93</b>          | <b>Istruzione</b>   | <b>58</b>     | <b>—</b>         | <b>721</b>    | <b>8.754</b>   | <b>—</b>         | <b>—</b>      |
| 931                | Istruzione universitaria  | —             | —                | —             | —              | —                | —             |
| 932                | Istruzione primaria e secondaria  | 10            | —                | 405           | 7.247          | —                | —             |
| 933                | Scuole di formazione e di perfezionamento professionale   | 10            | —                | 34            | 352            | —                | —             |
| 934                | Istruzione di grado preparatorio  | 24            | —                | 211           | 1.035          | —                | —             |
| 936                | Scuole di guida, pilotaggio e simili  | 14            | —                | 71            | 120            | —                | —             |
| <b>94</b>          | <b>Ricerca e sviluppo</b>   | <b>6</b>      | <b>—</b>         | <b>13</b>     | <b>61</b>      | <b>—</b>         | <b>—</b>      |
| 940                | Ricerca e sviluppo  | 6             | —                | 13            | 61             | —                | —             |
| <b>95</b>          | <b>Sanità e servizi veterinari</b>  | <b>16</b>     | <b>—</b>         | <b>773</b>    | <b>5.895</b>   | <b>—</b>         | <b>—</b>      |
| 951                | Servizi sanitari (con ricovero)   | 3             | —                | 16            | 4.150          | —                | —             |
| 952                | Altre istituzioni sanitarie (senza ricovero)  | 10            | —                | 162           | 906            | —                | —             |
| 953                | Studi medici privati  | 1             | —                | 386           | 435            | —                | —             |
| 954                | Studi dentistici  | 2             | —                | 133           | 246            | —                | —             |
| 956                | Servizi veterinari  | —             | —                | 76            | 158            | —                | —             |
| <b>96</b>          | <b>Altri servizi sociali</b>  | <b>—</b>      | <b>—</b>         | <b>585</b>    | <b>2.174</b>   | <b>—</b>         | <b>—</b>      |
| 961                | Assistenza sociale (senza ricovero)   | —             | —                | 104           | 575            | —                | —             |
| 962                | Assistenza sociale (con ricovero)   | —             | —                | 9             | 153            | —                | —             |
| 963                | Organizzazioni economiche ed associazioni professionali   | —             | —                | 39            | 338            | —                | —             |
| 964                | Organizzazioni sindacali dei datori di lavoro   | —             | —                | 66            | 401            | —                | —             |
| 965                | Organizzazioni sindacali dei lavoratori ed altre organizzazioni sindacali   | —             | —                | 144           | 462            | —                | —             |
| 967                | Enti e associazioni turistiche  | —             | —                | 11            | 8              | —                | —             |
| 968                | Servizi sociali non altrove classificati  | —             | —                | 212           | 237            | —                | —             |
| <b>97</b>          | <b>Servizi ricreativi ed altri servizi culturali</b>  | <b>219</b>    | <b>—</b>         | <b>619</b>    | <b>1.532</b>   | <b>—</b>         | <b>—</b>      |
| 972                | Distribuzione di films  | 3             | —                | 3             | 11             | —                | —             |
| 973                | Sale cinematografiche   | 46            | —                | 76            | 221            | —                | —             |
| 974                | Trasmissioni radiofoniche e televisive  | 21            | —                | 21            | 140            | —                | —             |
| 975                | Spettacoli  | 24            | —                | 32            | 136            | —                | —             |
| 977                | Biblioteche, musei, giardini botanici e zoologici   | 9             | —                | 61            | 147            | —                | —             |
| 978                | Enti, organizzazioni ed installazioni sportive  | 23            | —                | 232           | 407            | —                | —             |
| 979                | Servizi ricreativi non altrove classificati   | 93            | —                | 194           | 470            | —                | —             |
| <b>98</b>          | <b>Servizi personali</b>  | <b>1.491</b>  | <b>1.474</b>     | <b>1.512</b>  | <b>2.572</b>   | <b>1.485</b>     | <b>2.468</b>  |
| 981                | Servizi di lavanderia, tintoria e affini  | 391           | 379              | 397           | 773            | 382              | 693           |
| 982                | Servizi per l'igiene e l'estetica della persona   | 973           | 969              | 980           | 1.590          | 972              | 1.572         |
| 983                | Studi e laboratori fotografici  | 107           | 107              | 112           | 170            | 111              | 167           |
| 984                | Servizi personali non altrove classificati  | 20            | 19               | 23            | 39             | 20               | 36            |
|                    | <b>TOTALE</b>   | <b>31.047</b> | <b>16.823</b>    | <b>37.228</b> | <b>164.227</b> | <b>17.270</b>    | <b>37.898</b> |



## per ramo e classe di attività economica

| TÀ                 |         |         |         |         |         | AZIENDE MUNICIPALIZZATE |         | ALTRE FORME |         | TOTALE  |         | N. Classificazione |
|--------------------|---------|---------|---------|---------|---------|-------------------------|---------|-------------|---------|---------|---------|--------------------|
| in nome collettivo |         | altre   |         | TOTALE  |         | Imprese                 | Addetti | Imprese     | Addetti | Imprese | Addetti |                    |
| Imprese            | Addetti | Imprese | Addetti | Imprese | Addetti |                         |         |             |         |         |         |                    |
| 7                  | 23      | 75      | 200     | 470     | 3.950   | —                       | —       | 1           | 38      | 898     | 4.620   | 0                  |
| —                  | —       | —       | —       | —       | —       | —                       | —       | —           | —       | —       | —       | 01                 |
| —                  | —       | —       | —       | —       | —       | —                       | —       | —           | —       | 3       | 7       | 02                 |
| —                  | —       | 3       | 14      | 4       | 16      | —                       | —       | —           | —       | 15      | 35      | 03                 |
| 7                  | 23      | 72      | 186     | 466     | 3.934   | —                       | —       | 1           | 38      | 880     | 4.578   | 04                 |
| 2                  | 7       | 1       | 7       | 5       | 25      | —                       | —       | 7           | 451     | 14      | 479     | 1                  |
| —                  | —       | —       | —       | —       | —       | —                       | —       | —           | —       | —       | —       | 1A                 |
| —                  | —       | —       | —       | —       | —       | —                       | —       | —           | —       | —       | —       | 11                 |
| —                  | —       | —       | —       | —       | —       | —                       | —       | —           | —       | —       | —       | 12                 |
| —                  | —       | —       | —       | —       | —       | —                       | —       | —           | —       | —       | —       | 13                 |
| —                  | —       | —       | —       | —       | —       | —                       | —       | —           | —       | —       | —       | 14                 |
| —                  | —       | —       | —       | —       | —       | —                       | —       | —           | —       | —       | —       | 15                 |
| 2                  | 7       | 1       | 7       | 5       | 25      | —                       | —       | 7           | 451     | 14      | 479     | 1B                 |
| 1                  | 5       | —       | —       | 2       | 13      | —                       | —       | 1           | 368     | 4       | 382     | 16                 |
| 1                  | 2       | 1       | 7       | 3       | 12      | —                       | —       | 6           | 83      | 10      | 97      | 17                 |
| 55                 | 571     | 54      | 255     | 316     | 12.246  | —                       | —       | —           | —       | 507     | 12.825  | 2                  |
| —                  | —       | —       | —       | —       | —       | —                       | —       | —           | —       | —       | —       | 21                 |
| 2                  | 23      | 3       | 9       | 14      | 416     | —                       | —       | —           | —       | 18      | 429     | 22                 |
| 4                  | 40      | 6       | 21      | 27      | 309     | —                       | —       | —           | —       | 62      | 401     | 23                 |
| 38                 | 390     | 41      | 214     | 231     | 10.471  | —                       | —       | —           | —       | 358     | 10.872  | 24                 |
| 11                 | 118     | 4       | 11      | 43      | 975     | —                       | —       | —           | —       | 68      | 1.048   | 25                 |
| —                  | —       | —       | —       | 1       | 75      | —                       | —       | —           | —       | 1       | 75      | 26                 |
| 652                | 5.876   | 728     | 3.190   | 1.713   | 27.249  | —                       | —       | —           | —       | 3.578   | 31.978  | 3                  |
| 352                | 2.685   | 473     | 2.011   | 930     | 9.165   | —                       | —       | —           | —       | 2.022   | 11.957  | 31                 |
| 205                | 2.336   | 128     | 614     | 496     | 12.820  | —                       | —       | —           | —       | 861     | 13.845  | 32                 |
| 6                  | 25      | 2       | 5       | 8       | 30      | —                       | —       | —           | —       | 20      | 62      | 33                 |
| 65                 | 567     | 84      | 392     | 189     | 3.649   | —                       | —       | —           | —       | 436     | 4.265   | 34                 |
| 12                 | 156     | 8       | 47      | 34      | 872     | —                       | —       | —           | —       | 58      | 933     | 35                 |
| 2                  | 21      | 3       | 15      | 10      | 432     | —                       | —       | —           | —       | 18      | 452     | 36                 |
| 10                 | 86      | 30      | 106     | 46      | 281     | —                       | —       | —           | —       | 163     | 464     | 37                 |
| 454                | 4.911   | 914     | 3.748   | 1.607   | 18.484  | —                       | —       | 1           | 2       | 4.905   | 25.841  | 4                  |
| 71                 | 1.045   | 75      | 334     | 176     | 2.341   | —                       | —       | —           | —       | 351     | 2.918   | 41                 |
| 15                 | 133     | 17      | 62      | 46      | 457     | —                       | —       | —           | —       | 79      | 629     | 42                 |
| 62                 | 925     | 368     | 1.366   | 480     | 4.394   | —                       | —       | 1           | 2       | 1.728   | 6.896   | 43                 |
| 6                  | 59      | 9       | 40      | 16      | 102     | —                       | —       | —           | —       | 56      | 237     | 44                 |
| 42                 | 382     | 116     | 506     | 191     | 3.299   | —                       | —       | —           | —       | 914     | 4.833   | 45                 |
| 103                | 1.017   | 205     | 769     | 348     | 3.233   | —                       | —       | —           | —       | 1.085   | 4.629   | 46                 |
| 55                 | 460     | 41      | 199     | 129     | 1.957   | —                       | —       | —           | —       | 221     | 2.332   | 47                 |
| 89                 | 840     | 69      | 410     | 189     | 2.038   | —                       | —       | —           | —       | 352     | 2.559   | 48                 |
| 11                 | 50      | 14      | 62      | 32      | 663     | —                       | —       | —           | —       | 119     | 808     | 49                 |
| 259                | 1.822   | 576     | 2.104   | 971     | 9.791   | —                       | —       | —           | —       | 4.296   | 15.138  | 5                  |
| 259                | 1.822   | 576     | 2.104   | 971     | 9.791   | —                       | —       | —           | —       | 4.296   | 15.138  | 50                 |
| 694                | 3.614   | 1.526   | 4.544   | 2.632   | 13.325  | 1                       | 163     | 19          | 89      | 11.931  | 29.624  | 6                  |
| 579                | 2.985   | 1.234   | 3.647   | 2.221   | 11.747  | 1                       | 163     | 19          | 89      | 10.655  | 26.736  | 6A                 |
| 165                | 1.091   | 115     | 412     | 486     | 3.568   | —                       | —       | 5           | 33      | 1.195   | 5.099   | 61                 |
| 6                  | 24      | 8       | 35      | 15      | 75      | —                       | —       | —           | —       | 52      | 142     | 62                 |
| 31                 | 102     | 43      | 105     | 120     | 405     | —                       | —       | 3           | 4       | 1.236   | 1.682   | 63                 |
| 216                | 941     | 682     | 1.919   | 981     | 4.827   | 1                       | 163     | 3           | 7       | 5.458   | 12.848  | 64                 |
| 85                 | 456     | 177     | 447     | 319     | 1.412   | —                       | —       | —           | —       | 1.502   | 3.344   | 65                 |
| 76                 | 371     | 209     | 729     | 300     | 1.460   | —                       | —       | 8           | 45      | 1.212   | 3.621   | 66                 |
| 115                | 629     | 292     | 897     | 411     | 1.578   | —                       | —       | —           | —       | 1.276   | 2.888   | 6B                 |
| 115                | 629     | 292     | 897     | 411     | 1.578   | —                       | —       | —           | —       | 1.276   | 2.888   | 67                 |
| 187                | 785     | 103     | 306     | 333     | 1.816   | —                       | —       | 4           | 681     | 2.240   | 4.910   | 7                  |
| —                  | —       | —       | —       | —       | —       | —                       | —       | 1           | 182     | 1       | 182     | 71                 |
| 179                | 710     | 87      | 210     | 291     | 1.419   | —                       | —       | 2           | 496     | 2.158   | 4.258   | 72                 |
| —                  | —       | —       | —       | —       | —       | —                       | —       | —           | —       | 1       | 7       | 73                 |
| —                  | —       | —       | —       | —       | —       | —                       | —       | —           | —       | —       | —       | 74                 |
| —                  | —       | —       | —       | —       | —       | —                       | —       | —           | —       | —       | —       | 75                 |
| 1                  | 3       | 1       | 2       | 4       | 8       | —                       | —       | —           | —       | 25      | 34      | 76                 |
| 7                  | 72      | 15      | 94      | 38      | 389     | —                       | —       | 1           | 3       | 53      | 427     | 77                 |
| —                  | —       | —       | —       | —       | —       | —                       | —       | —           | —       | 2       | 2       | 79                 |
| 79                 | 278     | 86      | 341     | 421     | 2.789   | —                       | —       | 9           | 919     | 816     | 4.430   | 8                  |
| 1                  | 2       | —       | —       | 16      | 1.110   | —                       | —       | 2           | 906     | 18      | 2.016   | 8A                 |
| 1                  | 2       | —       | —       | 16      | 1.110   | —                       | —       | 2           | 906     | 18      | 2.016   | 81                 |
| —                  | —       | —       | —       | —       | —       | —                       | —       | —           | —       | —       | —       | 82                 |
| 78                 | 276     | 86      | 341     | 405     | 1.679   | —                       | —       | 7           | 13      | 798     | 2.414   | 8B                 |
| 76                 | 269     | 84      | 338     | 400     | 1.666   | —                       | —       | 7           | 13      | 776     | 2.379   | 83                 |
| 2                  | 7       | 2       | 3       | 5       | 13      | —                       | —       | —           | —       | 22      | 35      | 84                 |
| 43                 | 346     | 289     | 855     | 388     | 2.295   | 1                       | 181     | 26          | 139     | 1.861   | 5.121   | 9                  |
| —                  | —       | —       | —       | —       | —       | —                       | —       | —           | —       | —       | —       | 9A                 |
| —                  | —       | —       | —       | —       | —       | —                       | —       | —           | —       | —       | —       | 91                 |
| 43                 | 346     | 289     | 855     | 388     | 2.295   | 1                       | 181     | 26          | 139     | 1.861   | 5.121   | 9B                 |
| 2                  | 15      | 4       | 14      | 7       | 493     | —                       | —       | —           | —       | 71      | 790     | 92                 |
| 6                  | 53      | 1       | 7       | 10      | 114     | —                       | —       | 10          | 64      | 58      | 459     | 93                 |
| —                  | —       | 1       | 2       | 2       | 3       | —                       | —       | 1           | 1       | 6       | 12      | 94                 |
| 4                  | 124     | 4       | 65      | 13      | 401     | —                       | —       | 1           | 30      | 16      | 433     | 95                 |
| —                  | —       | —       | —       | —       | —       | —                       | —       | —           | —       | —       | —       | 96                 |
| 12                 | 64      | 33      | 140     | 89      | 533     | —                       | —       | 14          | 44      | 219     | 872     | 97                 |
| 19                 | 90      | 246     | 627     | 267     | 751     | —                       | —       | —           | —       | 1.491   | 2.555   | 98                 |
| 2.432              | 18.233  | 4.352   | 15.550  | 8.856   | 91.970  | 2                       | 344     | 67          | 2.319   | 31.046  | 134.966 |                    |

TAV. 3 - Imprese per numero di addetti e per ramo,

| N. Classificazione | RAMI, CLASSI E SOTTOCLASSI<br>DI ATTIVITÀ ECONOMICA  | IMPRESA    |            |            |              |           |            |           |            |           |              |
|--------------------|--|------------|------------|------------|--------------|-----------|------------|-----------|------------|-----------|--------------|
|                    |  | 1          | 2          | 3 - 5      |              | 6 - 9     |            | 10 - 19   |            | 20 - 49   |              |
|                    |  | Imprese    | Imprese    | Imprese    | Addetti      | Imprese   | Addetti    | Imprese   | Addetti    | Imprese   | Addetti      |
| <b>0</b>           | <b>Agricoltura, caccia, foreste e pesca</b>  | <b>328</b> | <b>128</b> | <b>312</b> | <b>1.240</b> | <b>76</b> | <b>510</b> | <b>40</b> | <b>491</b> | <b>8</b>  | <b>202</b>   |
| 01                 | Agricoltura e caccia   | —          | —          | —          | —            | —         | —          | —         | —          | —         | —            |
| 013                | Selezione e moltiplicazione delle specie   | —          | —          | —          | —            | —         | —          | —         | —          | —         | —            |
| <b>02</b>          | <b>Foreste</b>   | <b>1</b>   | <b>1</b>   | <b>1</b>   | <b>4</b>     | —         | —          | —         | —          | —         | —            |
| 020                | Foreste  | 1          | 1          | 1          | 4            | —         | —          | —         | —          | —         | —            |
| <b>03</b>          | <b>Pesca</b>   | <b>8</b>   | <b>4</b>   | <b>2</b>   | <b>9</b>     | —         | —          | <b>1</b>  | <b>10</b>  | —         | —            |
| 031                | Pesca e allevamenti in acque marine e lagunari   | —          | —          | —          | —            | —         | —          | —         | —          | —         | —            |
| 032                | Pesca e allevamenti in acque dolci   | 8          | 4          | 2          | 9            | —         | —          | 1         | 10         | —         | —            |
| <b>04</b>          | <b>Attività connesse con l'agricoltura</b>   | <b>319</b> | <b>123</b> | <b>309</b> | <b>1.227</b> | <b>76</b> | <b>510</b> | <b>39</b> | <b>481</b> | <b>8</b>  | <b>202</b>   |
| 041                | Attività trasformatrici annesse ad aziende agricole che lavorano esclusiv. o prevalent. prodotti propri  | 4          | 6          | 12         | 49           | 3         | 24         | 1         | 16         | —         | —            |
| 042                | Attività di trasformazione svolte in forma associata   | 2          | 7          | 231        | 949          | 65        | 431        | 29        | 356        | 5         | 128          |
| 043                | Altre attività svolte in forma associata   | 2          | 3          | 6          | 26           | 4         | 28         | 2         | 21         | 3         | 74           |
| 044                | Esercizio di macchine agricole   | 307        | 105        | 59         | 199          | 4         | 27         | 6         | 73         | —         | —            |
| 045                | Approvvigionamento, produzione e distribuzione di mezzi tecnici necessari all'esercizio dell'agricoltura   | 4          | 2          | 1          | 4            | —         | —          | 1         | 15         | —         | —            |
| <b>1</b>           | <b>Energia, gas e acqua</b>  | <b>4</b>   | <b>2</b>   | <b>2</b>   | <b>8</b>     | <b>3</b>  | <b>21</b>  | —         | —          | <b>2</b>  | <b>74</b>    |
| <b>1A</b>          | <b>Estrazione di combustibili solidi, liquidi e gassosi - industria petrolifera</b>  | —          | —          | —          | —            | —         | —          | —         | —          | —         | —            |
| <b>11</b>          | <b>Industria dell'estrazione e agglomerazione di combustibili solidi</b>   | —          | —          | —          | —            | —         | —          | —         | —          | —         | —            |
| 111                | Industria estrazione e agglomerazione combustibili solidi  | —          | —          | —          | —            | —         | —          | —         | —          | —         | —            |
| <b>12</b>          | <b>Cokerie</b>   | —          | —          | —          | —            | —         | —          | —         | —          | —         | —            |
| 120                | Cokerie  | —          | —          | —          | —            | —         | —          | —         | —          | —         | —            |
| <b>13</b>          | <b>Industria dell'estrazione di petrolio e gas naturali</b>  | —          | —          | —          | —            | —         | —          | —         | —          | —         | —            |
| 131                | Estrazione di petrolio   | —          | —          | —          | —            | —         | —          | —         | —          | —         | —            |
| 132                | Estrazione e depurazione di gas naturale   | —          | —          | —          | —            | —         | —          | —         | —          | —         | —            |
| 133                | Estrazione con annessa distillazione di roccia asfaltica e scisti bituminosi   | —          | —          | —          | —            | —         | —          | —         | —          | —         | —            |
| 134                | Ricerca di petrolio e gas naturali   | —          | —          | —          | —            | —         | —          | —         | —          | —         | —            |
| <b>14</b>          | <b>Industria petrolifera</b>   | —          | —          | —          | —            | —         | —          | —         | —          | —         | —            |
| 140                | Industria petrolifera  | —          | —          | —          | —            | —         | —          | —         | —          | —         | —            |
| <b>15</b>          | <b>Industria dei combustibili nucleari</b>   | —          | —          | —          | —            | —         | —          | —         | —          | —         | —            |
| 150                | Industria dei combustibili nucleari  | —          | —          | —          | —            | —         | —          | —         | —          | —         | —            |
| <b>1B</b>          | <b>Energia elettrica, gas e acqua</b>  | <b>4</b>   | <b>2</b>   | <b>2</b>   | <b>8</b>     | <b>3</b>  | <b>21</b>  | —         | —          | <b>2</b>  | <b>74</b>    |
| <b>16</b>          | <b>Industria della produzione e distribuzione di energia elettrica, gas, vapore e acqua calda</b>  | <b>1</b>   | —          | <b>1</b>   | <b>5</b>     | <b>1</b>  | <b>8</b>   | —         | —          | —         | —            |
| 161                | Produzione e distribuzione di energia elettrica  | —          | —          | —          | —            | —         | —          | —         | —          | —         | —            |
| 162                | Produzione e distribuzione del gas   | 1          | —          | 1          | 5            | 1         | 8          | —         | —          | —         | —            |
| 163                | Produzione e distribuzione di altri tipi di energia  | —          | —          | —          | —            | —         | —          | —         | —          | —         | —            |
| <b>17</b>          | <b>Industria raccolta, depurazione e distribuzione acqua</b>   | <b>3</b>   | <b>2</b>   | <b>1</b>   | <b>3</b>     | <b>2</b>  | <b>13</b>  | —         | —          | <b>2</b>  | <b>74</b>    |
| 170                | Industria raccolta, depurazione e distribuzione acqua  | 3          | 2          | 1          | 3            | 2         | 13         | —         | —          | 2         | 74           |
| <b>2</b>           | <b>Industrie estrattive - industrie manifatturiere per la trasformazione di minerali non energetici e prodotti derivati - industrie chimiche</b> | <b>107</b> | <b>69</b>  | <b>68</b>  | <b>261</b>   | <b>42</b> | <b>315</b> | <b>59</b> | <b>803</b> | <b>75</b> | <b>2.410</b> |
| <b>21</b>          | <b>Industria estrazione, preparazione minerali metalliferi</b>   | —          | —          | —          | —            | —         | —          | —         | —          | —         | —            |
| 211                | Estrazione, ricerche e preparazione di minerali di ferro   | —          | —          | —          | —            | —         | —          | —         | —          | —         | —            |
| 212                | Estrazione, ricerche e preparazione di minerali metalliferi non ferrosi  | —          | —          | —          | —            | —         | —          | —         | —          | —         | —            |
| <b>22</b>          | <b>Industria produzione e prima trasformazione metalli</b>   | <b>2</b>   | <b>3</b>   | <b>3</b>   | <b>10</b>    | <b>1</b>  | <b>9</b>   | —         | —          | <b>6</b>  | <b>194</b>   |
| 221                | Siderurgia escluse le cokerie annesse a stab. siderurgici  | —          | —          | —          | —            | —         | —          | —         | —          | 2         | 73           |
| 222                | Fabbricazione di tubi di acciaio   | —          | —          | —          | —            | —         | —          | —         | —          | 2         | 70           |
| 223                | Trafilatura, stiratura, laminazione di nastri, profilatura a freddo dell'acciaio   | —          | 2          | 1          | 3            | 1         | 9          | —         | —          | 2         | 51           |
| 224                | Produzione e prima trasformazione dei metalli non ferrosi  | 2          | 1          | 2          | 7            | —         | —          | —         | —          | —         | —            |
| <b>23</b>          | <b>Industria dell'estrazione di minerali non metalliferi e non energetici; torbiera</b>  | <b>26</b>  | <b>10</b>  | <b>8</b>   | <b>30</b>    | <b>6</b>  | <b>45</b>  | <b>8</b>  | <b>102</b> | <b>3</b>  | <b>82</b>    |
| 231                | Estrazione e ricerche di prodotti di cava per materiali da costruzione, per refrattari e per ceramiche   | 26         | 10         | 8          | 30           | 6         | 45         | 8         | 102        | 3         | 82           |
| 232                | Estrazione e ricerca mineraria di sali di potassio e di fosfati di calcio naturali   | —          | —          | —          | —            | —         | —          | —         | —          | —         | —            |
| 233                | Produzione ed estrazione di sale   | —          | —          | —          | —            | —         | —          | —         | —          | —         | —            |
| 239                | Estrazione di altri minerali; torbiera   | —          | —          | —          | —            | —         | —          | —         | —          | —         | —            |
| <b>24</b>          | <b>Industria lavorazione dei minerali non metalliferi</b>  | <b>67</b>  | <b>50</b>  | <b>45</b>  | <b>180</b>   | <b>25</b> | <b>179</b> | <b>34</b> | <b>490</b> | <b>60</b> | <b>1.967</b> |
| 241                | Produzione di materiali da costruzione in laterizio  | —          | —          | —          | —            | —         | —          | —         | —          | 2         | 58           |
| 242                | Produzione di cemento, calce e gesso   | —          | —          | 1          | 5            | 3         | 22         | 2         | 25         | —         | —            |
| 243                | Produzione di materiali per costruzione in calcestruzzo, amianto-cemento e gesso   | 16         | 18         | 18         | 74           | 7         | 53         | 13        | 192        | 18        | 557          |
| 244                | Produzione di articoli in amianto  | —          | —          | —          | —            | —         | —          | —         | —          | —         | —            |
| 245                | Lavorazione pietra e prodotti minerali non metalliferi   | 20         | 17         | 13         | 50           | 2         | 16         | 4         | 54         | 3         | 94           |
| 246                | Produzione di mole e di altri corpi abrasivi applicati   | 3          | —          | 2          | 6            | —         | —          | 2         | 27         | —         | —            |

## classe e sottoclasse di attività economica

| CON ADDETTI |         |           |         |           |         |           |         |               |         | TOTALE  |         | N.<br>Classifi-<br>cazione |
|-------------|---------|-----------|---------|-----------|---------|-----------|---------|---------------|---------|---------|---------|----------------------------|
| 50 - 99     |         | 100 - 199 |         | 200 - 499 |         | 500 - 999 |         | 1.000 e oltre |         | Imprese | Addetti |                            |
| Imprese     | Addetti | Imprese   | Addetti | Imprese   | Addetti | Imprese   | Addetti | Imprese       | Addetti |         |         |                            |
| 2           | 169     | —         | —       | 3         | 916     | 1         | 508     | —             | —       | 898     | 4.620   | 0                          |
| —           | —       | —         | —       | —         | —       | —         | —       | —             | —       | —       | —       | 01                         |
| —           | —       | —         | —       | —         | —       | —         | —       | —             | —       | —       | —       | 013                        |
| —           | —       | —         | —       | —         | —       | —         | —       | —             | —       | 3       | 7       | 02                         |
| —           | —       | —         | —       | —         | —       | —         | —       | —             | —       | 3       | 7       | 020                        |
| —           | —       | —         | —       | —         | —       | —         | —       | —             | —       | 15      | 35      | 03                         |
| —           | —       | —         | —       | —         | —       | —         | —       | —             | —       | —       | —       | 031                        |
| —           | —       | —         | —       | —         | —       | —         | —       | —             | —       | 15      | 35      | 032                        |
| 2           | 169     | —         | —       | 3         | 916     | 1         | 508     | —             | —       | 880     | 4.578   | 04                         |
| —           | —       | —         | —       | —         | —       | —         | —       | —             | —       | 26      | 105     | 041                        |
| —           | —       | —         | —       | 1         | 401     | —         | —       | —             | —       | 340     | 2.281   | 042                        |
| 2           | 169     | —         | —       | —         | —       | 1         | 508     | —             | —       | 23      | 834     | 043                        |
| —           | —       | —         | —       | —         | —       | —         | —       | —             | —       | 481     | 816     | 044                        |
| —           | —       | —         | —       | 2         | 515     | —         | —       | —             | —       | 10      | 542     | 045                        |
| —           | —       | —         | —       | 1         | 368     | —         | —       | —             | —       | 14      | 479     | 1                          |
| —           | —       | —         | —       | —         | —       | —         | —       | —             | —       | —       | —       | 1A                         |
| —           | —       | —         | —       | —         | —       | —         | —       | —             | —       | —       | —       | 11                         |
| —           | —       | —         | —       | —         | —       | —         | —       | —             | —       | —       | —       | 111                        |
| —           | —       | —         | —       | —         | —       | —         | —       | —             | —       | —       | —       | 12                         |
| —           | —       | —         | —       | —         | —       | —         | —       | —             | —       | —       | —       | 120                        |
| —           | —       | —         | —       | —         | —       | —         | —       | —             | —       | —       | —       | 13                         |
| —           | —       | —         | —       | —         | —       | —         | —       | —             | —       | —       | —       | 131                        |
| —           | —       | —         | —       | —         | —       | —         | —       | —             | —       | —       | —       | 132                        |
| —           | —       | —         | —       | —         | —       | —         | —       | —             | —       | —       | —       | 133                        |
| —           | —       | —         | —       | —         | —       | —         | —       | —             | —       | —       | —       | 134                        |
| —           | —       | —         | —       | —         | —       | —         | —       | —             | —       | —       | —       | 14                         |
| —           | —       | —         | —       | —         | —       | —         | —       | —             | —       | —       | —       | 140                        |
| —           | —       | —         | —       | —         | —       | —         | —       | —             | —       | —       | —       | 15                         |
| —           | —       | —         | —       | —         | —       | —         | —       | —             | —       | —       | —       | 150                        |
| —           | —       | —         | —       | 1         | 368     | —         | —       | —             | —       | 14      | 479     | 1B                         |
| —           | —       | —         | —       | 1         | 368     | —         | —       | —             | —       | 4       | 382     | 16                         |
| —           | —       | —         | —       | —         | —       | —         | —       | —             | —       | —       | —       | 161                        |
| —           | —       | —         | —       | 1         | 368     | —         | —       | —             | —       | 4       | 382     | 162                        |
| —           | —       | —         | —       | —         | —       | —         | —       | —             | —       | —       | —       | 163                        |
| —           | —       | —         | —       | —         | —       | —         | —       | —             | —       | 10      | 97      | 17                         |
| —           | —       | —         | —       | —         | —       | —         | —       | —             | —       | 10      | 97      | 170                        |
| 60          | 4.206   | 20        | 2.551   | 7         | 2.034   | —         | —       | —             | —       | 507     | 12.825  | 2                          |
| —           | —       | —         | —       | —         | —       | —         | —       | —             | —       | —       | —       | 21                         |
| —           | —       | —         | —       | —         | —       | —         | —       | —             | —       | —       | —       | 211                        |
| —           | —       | —         | —       | —         | —       | —         | —       | —             | —       | —       | —       | 212                        |
| 3           | 208     | —         | —       | —         | —       | —         | —       | —             | —       | 18      | 429     | 22                         |
| 1           | 86      | —         | —       | —         | —       | —         | —       | —             | —       | 3       | 159     | 221                        |
| 1           | 56      | —         | —       | —         | —       | —         | —       | —             | —       | 3       | 126     | 222                        |
| —           | —       | —         | —       | —         | —       | —         | —       | —             | —       | —       | —       | —                          |
| 1           | 66      | —         | —       | —         | —       | —         | —       | —             | —       | 7       | 133     | 223                        |
| —           | —       | —         | —       | —         | —       | —         | —       | —             | —       | 5       | 11      | 224                        |
| —           | —       | —         | —       | —         | —       | —         | —       | —             | —       | —       | —       | —                          |
| 1           | 96      | —         | —       | —         | —       | —         | —       | —             | —       | 62      | 401     | 23                         |
| —           | —       | —         | —       | —         | —       | —         | —       | —             | —       | —       | —       | —                          |
| 1           | 96      | —         | —       | —         | —       | —         | —       | —             | —       | 62      | 401     | 231                        |
| —           | —       | —         | —       | —         | —       | —         | —       | —             | —       | —       | —       | 232                        |
| —           | —       | —         | —       | —         | —       | —         | —       | —             | —       | —       | —       | 233                        |
| —           | —       | —         | —       | —         | —       | —         | —       | —             | —       | —       | —       | 239                        |
| 52          | 3.633   | 18        | 2.222   | 7         | 2.034   | —         | —       | —             | —       | 358     | 10.872  | 24                         |
| 1           | 55      | 1         | 100     | —         | —       | —         | —       | —             | —       | 4       | 213     | 241                        |
| —           | —       | —         | —       | —         | —       | —         | —       | —             | —       | 6       | 52      | 242                        |
| —           | —       | —         | —       | —         | —       | —         | —       | —             | —       | —       | —       | —                          |
| 7           | 500     | —         | —       | 2         | 482     | —         | —       | —             | —       | 99      | 1.910   | 243                        |
| —           | —       | —         | —       | —         | —       | —         | —       | —             | —       | —       | —       | 244                        |
| 1           | 70      | —         | —       | —         | —       | —         | —       | —             | —       | 60      | 338     | 245                        |
| —           | —       | —         | —       | —         | —       | —         | —       | —             | —       | 7       | 36      | 246                        |



## segue TAV. 3 - Imprese per numero di addetti e per ramo,

| N. Classificazione | RAMI, CLASSI E SOTTOCLASSI<br>DI ATTIVITÀ ECONOMICA   | I M P R E S E |            |            |              |            |              |            |              |            |              |
|--------------------|---|---------------|------------|------------|--------------|------------|--------------|------------|--------------|------------|--------------|
|                    |   | 1             | 2          | 3 - 5      |              | 6 - 9      |              | 10 - 19    |              | 20 - 49    |              |
|                    |   | Imprese       | Imprese    | Imprese    | Addetti      | Imprese    | Addetti      | Imprese    | Addetti      | Imprese    | Addetti      |
| 247                | Industria del vetro   | 1             | —          | 3          | 13           | 6          | 42           | 1          | 14           | 1          | 22           |
| 248                | Produzione di prodotti in ceramica  | 27            | 15         | 8          | 32           | 7          | 46           | 12         | 178          | 36         | 1.236        |
| <b>25</b>          | <b>Industrie chimiche</b>   | <b>12</b>     | <b>6</b>   | <b>12</b>  | <b>41</b>    | <b>10</b>  | <b>82</b>    | <b>17</b>  | <b>211</b>   | <b>6</b>   | <b>167</b>   |
| 251                | Produzione di prodotti chimici di base  | 2             | 3          | —          | —            | 4          | 32           | 7          | 94           | 3          | 73           |
| 255                | Produzione mastici, pitture, vernici e inchiostri da stampa   | 2             | —          | 5          | 18           | 1          | 9            | 4          | 46           | 2          | 67           |
| 256                | Produzione di altri prodotti chimici principalmente destinati all'industria e all'agricoltura   | 2             | 2          | 5          | 16           | 2          | 18           | 2          | 21           | 1          | 27           |
| 257                | Produzione di prodotti farmaceutici   | —             | —          | —          | —            | —          | —            | —          | —            | —          | —            |
| 258                | Produzione di sapone e detersivi sintetici nonché di altri prodotti per l'igiene del corpo e di profumeria  | —             | 1          | 2          | 7            | 2          | 17           | 1          | 11           | —          | —            |
| 259                | Produzione di altri prodotti chimici  | 6             | —          | —          | —            | 1          | 6            | 3          | 39           | —          | —            |
| <b>26</b>          | <b>Industria produzione di fibre artificiali e sintetiche</b>   | —             | —          | —          | —            | —          | —            | —          | —            | —          | —            |
| 260                | Industria della produzione di fibre artificiali e sintetiche  | —             | —          | —          | —            | —          | —            | —          | —            | —          | —            |
| <b>3</b>           | <b>Industrie manifatturiere per la lavorazione e la trasformazione dei metalli; meccanica di precisione</b>   | <b>1.199</b>  | <b>592</b> | <b>735</b> | <b>2.828</b> | <b>436</b> | <b>3.150</b> | <b>352</b> | <b>4.656</b> | <b>181</b> | <b>5.449</b> |
| <b>31</b>          | <b>Industria della costruzione di prodotti in metallo</b>   | <b>669</b>    | <b>390</b> | <b>458</b> | <b>1.736</b> | <b>253</b> | <b>1.830</b> | <b>171</b> | <b>2.208</b> | <b>57</b>  | <b>1.761</b> |
| 311                | Fonderie  | —             | 1          | 8          | 34           | 12         | 87           | 7          | 100          | 9          | 275          |
| 312                | Fucinatura, stampaggio, imbutitura, tranciatura e lavorazione a sbalzo  | 2             | 6          | 20         | 79           | 22         | 161          | 13         | 185          | 6          | 189          |
| 313                | Seconda trasf., trattamento e rivestimento dei metalli  | 277           | 175        | 201        | 755          | 109        | 792          | 72         | 894          | 16         | 451          |
| 314                | Costruzione e installazione di carpenteria metallica  | 114           | 92         | 127        | 489          | 70         | 499          | 53         | 702          | 17         | 523          |
| 315                | Costruzione e installazione di caldaie e serbatoi   | 1             | 2          | 1          | 3            | —          | —            | 1          | 10           | 2          | 84           |
| 316                | Costruzione di utensili e articoli finiti in metallo  | 43            | 30         | 30         | 116          | 21         | 152          | 16         | 209          | 7          | 239          |
| 319                | Officine meccaniche non altrove classificate  | 232           | 84         | 71         | 260          | 19         | 139          | 9          | 108          | —          | —            |
| <b>32</b>          | <b>Industria della costruzione e dell'installazione di macchine e di materiale meccanico</b>  | <b>245</b>    | <b>79</b>  | <b>174</b> | <b>681</b>   | <b>107</b> | <b>767</b>   | <b>122</b> | <b>1.654</b> | <b>89</b>  | <b>2.718</b> |
| 321                | Costruzione o montaggio di macchine e attrezzature per l'agricoltura e la zootecnia   | 40            | 20         | 50         | 198          | 36         | 262          | 35         | 467          | 27         | 842          |
| 322                | Costruzione di macchine utensili per la lavorazione dei metalli; di utensileria per macchine utensili e operatrici  | 18            | 15         | 49         | 190          | 16         | 107          | 25         | 334          | 5          | 113          |
| 323                | Costruzione e installazione di macchine tessili e loro accessori; costruzione di macchine e installazione di impianti per il trattamento ausiliario dei tessili; costruzione di macchine per cucire e maglieria | 2             | 3          | 4          | 16           | 3          | 19           | 2          | 30           | —          | —            |
| 324                | Costruzione e installazione di macchine e apparecchi per le industrie alimentari, chimiche e affini   | 8             | 8          | 14         | 53           | 6          | 46           | 9          | 129          | 11         | 314          |
| 325                | Costruzione e installazione macchine industria estrattiva, lavorazione minerali non metalliferi, genio civile ed edilizia, industrie siderurgiche e fonderie; apparecchi per impianti sollevamento e trasporto  | 56            | 14         | 18         | 73           | 15         | 110          | 20         | 291          | 19         | 587          |
| 326                | Costruzione di organi di trasmissione   | 3             | 3          | 2          | 8            | 4          | 25           | 8          | 107          | 5          | 187          |
| 327                | Costruzione e installazione macchine per lavorazione legno, carta, cuoio, pelli e calzature; costruzione apparecchiature igienico-sanitarie e per lavanderia e stieria  | 10            | 3          | 9          | 33           | 5          | 41           | 5          | 65           | 5          | 164          |
| 328                | Costruzione, installazione e riparazione di altre macchine e apparecchi meccanici   | 108           | 13         | 28         | 110          | 22         | 157          | 18         | 231          | 17         | 511          |
| <b>33</b>          | <b>Industria della costruzione, installazione e riparazione di macchine per ufficio, di macchine e di impianti per l'elaborazione dei dati</b>  | <b>7</b>      | <b>4</b>   | <b>6</b>   | <b>26</b>    | <b>3</b>   | <b>21</b>    | —          | —            | —          | —            |
| 330                | Costruzione, installazione e riparazione di macchine per ufficio, macchine ed impianti per l'elaborazione dei dati  | 7             | 4          | 6          | 26           | 3          | 21           | —          | —            | —          | —            |
| <b>34</b>          | <b>Industria della costruzione, installazione di impianti e riparazione di materiale elettrico ed elettronico</b>   | <b>165</b>    | <b>81</b>  | <b>67</b>  | <b>267</b>   | <b>51</b>  | <b>371</b>   | <b>41</b>  | <b>550</b>   | <b>22</b>  | <b>587</b>   |
| 341                | Produzione di fili e cavi elettrici   | 13            | 4          | 1          | 4            | 1          | 9            | —          | —            | —          | —            |
| 342                | Costruzione di motori, generatori, trasformatori, interruttori ed altro materiale elettrico e dielettrico   | 25            | 14         | 21         | 83           | 11         | 75           | 8          | 106          | 4          | 111          |
| 343                | Costruzione di apparecchiature elettriche per mezzi di trasporto e per uso industriale; di pile e accumulatori  | 45            | 25         | 18         | 75           | 13         | 96           | 12         | 172          | 8          | 251          |
| 344                | Costruzione di apparecchi elettrici di misura; apparecchi per telecomunicazioni ed apparecchi elettromedicali   | 4             | 1          | 1          | 4            | —          | —            | 1          | 10           | —          | —            |
| 345                | Costruzione o montaggio di apparecchi radio riceventi, televisori, di apparecchi elettroacustici; costruzione di sistemi per il controllo dei processi industriali e di componenti elettronici                  | 50            | 23         | 15         | 58           | 9          | 65           | 9          | 119          | 4          | 95           |
| 346                | Costruzione di apparecchi elettrodomestici  | 3             | 2          | 3          | 13           | 1          | 9            | 4          | 53           | 2          | 42           |
| 347                | Produzione di materiale elettrico di illuminazione  | 1             | 1          | 1          | 3            | 2          | 15           | 3          | 39           | 1          | 20           |
| 348                | Lavori di impianto tecnico; montaggio e riparazione di impianti di apparecchiature elettriche ed elettroniche   | 24            | 11         | 7          | 27           | 14         | 102          | 4          | 51           | 3          | 68           |
| <b>35</b>          | <b>Industria della costruzione e montaggio di autoveicoli, carrozzerie, parti ed accessori</b>  | <b>13</b>     | <b>5</b>   | <b>11</b>  | <b>47</b>    | <b>6</b>   | <b>45</b>    | <b>11</b>  | <b>142</b>   | <b>9</b>   | <b>281</b>   |
| 351                | Costruzione e montaggio di autoveicoli e costruzione dei relativi motori  | —             | —          | —          | —            | —          | —            | —          | —            | 2          | 62           |
| 352                | Costruzione di carrozzerie e rimorchi   | 1             | 1          | 2          | 8            | 1          | 9            | 3          | 40           | 3          | 91           |
| 353                | Costruzione parti ed accessori per autoveicoli e rimorchi   | 12            | 4          | 9          | 39           | 5          | 36           | 8          | 102          | 4          | 128          |
| <b>36</b>          | <b>Industria della costruzione di altri mezzi di trasporto</b>  | <b>4</b>      | <b>2</b>   | <b>3</b>   | <b>10</b>    | <b>5</b>   | <b>39</b>    | <b>1</b>   | <b>13</b>    | <b>1</b>   | <b>23</b>    |
| 361                | Costruzione navale, riparazione e manutenzione di navi  | 1             | —          | 2          | 7            | —          | —            | 1          | 13           | —          | —            |

## classe e sottoclasse di attività economica

| CON ADDETTI |         |           |         |           |         |           |         |               |         | TOTALE  |         | N. Classificazione |
|-------------|---------|-----------|---------|-----------|---------|-----------|---------|---------------|---------|---------|---------|--------------------|
| 50 - 99     |         | 100 - 199 |         | 200 - 499 |         | 500 - 999 |         | 1.000 e oltre |         | Imprese | Addetti |                    |
| Imprese     | Addetti | Imprese   | Addetti | Imprese   | Addetti | Imprese   | Addetti | Imprese       | Addetti | Imprese | Addetti |                    |
| —           | —       | —         | —       | —         | —       | —         | —       | —             | —       | 12      | 92      | 247                |
| 43          | 3.008   | 17        | 2.122   | 5         | 1.552   | —         | —       | —             | —       | 170     | 8.231   | 248                |
| 3           | 194     | 2         | 329     | —         | —       | —         | —       | —             | —       | 68      | 1.048   | 25                 |
| 1           | 50      | 1         | 191     | —         | —       | —         | —       | —             | —       | 21      | 448     | 251                |
| 1           | 59      | —         | —       | —         | —       | —         | —       | —             | —       | 15      | 201     | 255                |
| —           | —       | —         | —       | —         | —       | —         | —       | —             | —       | 14      | 88      | 256                |
| —           | —       | —         | —       | —         | —       | —         | —       | —             | —       | —       | —       | 257                |
| —           | —       | —         | —       | —         | —       | —         | —       | —             | —       | 12      | 43      | 258                |
| 1           | 85      | 1         | 138     | —         | —       | —         | —       | —             | —       | 6       | 268     | 259                |
| 1           | 75      | —         | —       | —         | —       | —         | —       | —             | —       | 1       | 75      | 26                 |
| 1           | 75      | —         | —       | —         | —       | —         | —       | —             | —       | 1       | 75      | 260                |
| 45          | 3.124   | 20        | 2.682   | 15        | 4.613   | 2         | 1.528   | 1             | 1.565   | 3.578   | 31.978  | 3                  |
| 16          | 1.144   | 4         | 540     | 4         | 1.289   | —         | —       | —             | —       | 2.022   | 11.957  | 31                 |
| 1           | 74      | —         | —       | —         | —       | —         | —       | —             | —       | 38      | 572     | 311                |
| 2           | 174     | 1         | 146     | —         | —       | —         | —       | —             | —       | 72      | 948     | 312                |
| 7           | 457     | 1         | 103     | 1         | 260     | —         | —       | —             | —       | 859     | 4.339   | 313                |
| 3           | 177     | 2         | 291     | 1         | 203     | —         | —       | —             | —       | 479     | 3.182   | 314                |
| —           | —       | —         | —       | —         | —       | —         | —       | —             | —       | 7       | 102     | 315                |
| 3           | 262     | —         | —       | 2         | 826     | —         | —       | —             | —       | 152     | 1.907   | 316                |
| —           | —       | —         | —       | —         | —       | —         | —       | —             | —       | 415     | 907     | 319                |
| 24          | 1.605   | 13        | 1.799   | 6         | 1.860   | 1         | 793     | 1             | 1.565   | 861     | 13.845  | 32                 |
| 5           | 322     | 5         | 667     | 4         | 1.105   | —         | —       | —             | —       | 222     | 3.943   | 321                |
| 1           | 89      | —         | —       | —         | —       | —         | —       | —             | —       | 129     | 881     | 322                |
| —           | —       | —         | —       | —         | —       | —         | —       | —             | —       | 14      | 73      | 323                |
| 3           | 195     | 1         | 145     | —         | —       | —         | —       | —             | —       | 60      | 906     | 324                |
| 5           | 316     | 1         | 128     | —         | —       | 1         | 793     | —             | —       | 149     | 2.382   | 325                |
| 3           | 222     | 1         | 175     | —         | —       | —         | —       | —             | —       | 29      | 733     | 326                |
| 1           | 51      | 1         | 111     | —         | —       | —         | —       | —             | —       | 39      | 481     | 327                |
| 6           | 410     | 4         | 573     | 2         | 755     | —         | —       | 1             | 1.565   | 219     | 4.446   | 328                |
| —           | —       | —         | —       | —         | —       | —         | —       | —             | —       | 20      | 62      | 33                 |
| —           | —       | —         | —       | —         | —       | —         | —       | —             | —       | 20      | 62      | 330                |
| 2           | 152     | 3         | 343     | 3         | 933     | 1         | 735     | —             | —       | 436     | 4.265   | 34                 |
| —           | —       | —         | —       | —         | —       | —         | —       | —             | —       | 19      | 34      | 341                |
| —           | —       | —         | —       | —         | —       | —         | —       | —             | —       | 83      | 428     | 342                |
| 2           | 152     | —         | —       | 1         | 249     | —         | —       | —             | —       | 124     | 1.090   | 343                |
| —           | —       | —         | —       | —         | —       | —         | —       | —             | —       | 7       | 20      | 344                |
| —           | —       | 2         | 243     | 1         | 306     | —         | —       | —             | —       | 113     | 982     | 345                |
| —           | —       | —         | —       | 1         | 378     | 1         | 735     | —             | —       | 17      | 1.237   | 346                |
| —           | —       | —         | —       | —         | —       | —         | —       | —             | —       | 9       | 80      | 347                |
| —           | —       | 1         | 100     | —         | —       | —         | —       | —             | —       | 64      | 394     | 348                |
| 2           | 142     | —         | —       | 1         | 253     | —         | —       | —             | —       | 58      | 933     | 35                 |
| —           | —       | —         | —       | —         | —       | —         | —       | —             | —       | 2       | 62      | 351                |
| 2           | 142     | —         | —       | 1         | 253     | —         | —       | —             | —       | 14      | 546     | 352                |
| —           | —       | —         | —       | —         | —       | —         | —       | —             | —       | 42      | 325     | 353                |
| 1           | 81      | —         | —       | 1         | 278     | —         | —       | —             | —       | 18      | 452     | 36                 |
| —           | —       | —         | —       | —         | —       | —         | —       | —             | —       | 4       | 21      | 361                |

## segue TAV. 3 - Imprese per numero di addetti e per ramo,

| N. Classificazione | RAMI, CLASSI E SOTTOCLASSI<br>DI ATTIVITÀ ECONOMICA   | IMPRES E     |            |            |              |            |              |            |              |            |              |
|--------------------|---|--------------|------------|------------|--------------|------------|--------------|------------|--------------|------------|--------------|
|                    |   | 1            | 2          | 3 - 5      |              | 6 - 9      |              | 10 - 19    |              | 20 - 49    |              |
|                    |   | Imprese      | Imprese    | Imprese    | Addetti      | Imprese    | Addetti      | Imprese    | Addetti      | Imprese    | Addetti      |
| 362                | Costruzione di materiale rotabile a scartamento normale e a scartamento ridotto per servizio pubblico   | —            | —          | —          | —            | 2          | 17           | —          | —            | —          | —            |
| 363                | Costruzione e montaggio cicli, motocicli e parti staccate   | 2            | 2          | —          | —            | 3          | 22           | —          | —            | 1          | 23           |
| 364                | Costruzione e riparazione di aeronavi   | 1            | —          | —          | —            | —          | —            | —          | —            | —          | —            |
| 365                | Costruzione mezzi di trasporto non altrove classificati   | —            | —          | 1          | 3            | —          | —            | —          | —            | —          | —            |
| <b>37</b>          | <b>Industria della costruzione di strumenti e di apparecchi di precisione, medico-chirurgici, ottici ed affini; orologeria</b>                    | <b>96</b>    | <b>31</b>  | <b>16</b>  | <b>61</b>    | <b>11</b>  | <b>77</b>    | <b>6</b>   | <b>89</b>    | <b>3</b>   | <b>79</b>    |
| 371                | Costruzione e riparazione di strumenti di precisione, di apparecchi di misura e di controllo  | 8            | 1          | 2          | 8            | 1          | 8            | 3          | 42           | 2          | 43           |
| 372                | Costruzione di apparecchi e materiale medico-chirurgico   | 84           | 29         | 14         | 53           | 9          | 60           | 2          | 29           | —          | —            |
| 373                | Costruzione e riparazione di strumenti ottici e di apparecchiature fotografiche   | 4            | 1          | —          | —            | 1          | 9            | 1          | 18           | 1          | 36           |
| 374                | Costruzione di orologi e loro pezzi staccati  | —            | —          | —          | —            | —          | —            | —          | —            | —          | —            |
| <b>4</b>           | <b>Industrie manifatturiere alimentari, tessili, delle pelli e cuoio, dell'abbigliamento, del legno, mobilio e altre industrie manifatturiere</b> | <b>2.219</b> | <b>946</b> | <b>793</b> | <b>2.964</b> | <b>396</b> | <b>2.875</b> | <b>356</b> | <b>4.632</b> | <b>135</b> | <b>3.941</b> |
| <b>41</b>          | <b>Industrie alimentari di base</b>   | <b>50</b>    | <b>87</b>  | <b>91</b>  | <b>336</b>   | <b>44</b>  | <b>312</b>   | <b>48</b>  | <b>631</b>   | <b>24</b>  | <b>740</b>   |
| 411                | Industria dei grassi vegetali e animali   | 2            | 1          | —          | —            | 1          | 8            | 2          | 27           | —          | —            |
| 412                | Industria della macellazione del bestiame, preparazione e conservazione della carne   | 20           | 8          | 27         | 105          | 17         | 124          | 28         | 365          | 15         | 464          |
| 413                | Industria casearia  | 1            | 7          | 6          | 20           | 5          | 31           | 4          | 53           | 1          | 35           |
| 414                | Industria della trasformazione e conservazione di frutta, ortaggi e funghi  | 1            | 2          | 3          | 9            | 3          | 21           | 1          | 14           | 1          | 22           |
| 415                | Industria della lavorazione e conservazione del pesce e di altri prodotti alimentari marini   | —            | —          | —          | —            | —          | —            | —          | —            | —          | —            |
| 416                | Industria della lavorazione delle granaglie   | 20           | 5          | 13         | 48           | 4          | 27           | 4          | 53           | 1          | 21           |
| 417                | Industria delle paste alimentari  | 3            | 10         | 2          | 8            | 3          | 23           | 1          | 13           | 2          | 69           |
| 418                | Industria dei prodotti amidacei   | —            | —          | —          | —            | —          | —            | —          | —            | —          | —            |
| 419                | Industria della panificazione, pasticceria e biscotti   | 3            | 54         | 40         | 146          | 11         | 78           | 8          | 106          | 4          | 129          |
| <b>42</b>          | <b>Industria dello zucchero, delle bevande, di altri prodotti alimentari e del tabacco</b>  | <b>9</b>     | <b>11</b>  | <b>26</b>  | <b>96</b>    | <b>13</b>  | <b>98</b>    | <b>12</b>  | <b>168</b>   | <b>7</b>   | <b>170</b>   |
| 420                | Industria della produzione e raffinazione dello zucchero  | —            | —          | —          | —            | —          | —            | —          | —            | —          | —            |
| 421                | Industria del cacao, cioccolato, caramelle e gelati   | 2            | 5          | 7          | 24           | —          | —            | 1          | 12           | 1          | 20           |
| 422                | Industria dei prodotti alimentari per zootecnia   | 1            | —          | 9          | 34           | 5          | 37           | 3          | 43           | 3          | 75           |
| 423                | Industria di prodotti alimentari vari   | 3            | 3          | 5          | 22           | 2          | 15           | 2          | 24           | —          | —            |
| 424                | Industria dell'alcool etilico, di acquaviti e liquori   | 2            | 1          | 2          | 6            | —          | —            | 1          | 13           | —          | —            |
| 425                | Industria del vino  | 1            | 2          | 3          | 10           | 6          | 46           | 4          | 57           | 2          | 47           |
| 427                | Industria della birra e del malto   | —            | —          | —          | —            | —          | —            | —          | —            | —          | —            |
| 428                | Industria idrominerale e delle bevande analcoliche  | —            | —          | —          | —            | —          | —            | 1          | 19           | 1          | 28           |
| 429                | Industria del tabacco   | —            | —          | —          | —            | —          | —            | —          | —            | —          | —            |
| <b>43</b>          | <b>Industrie tessili</b>  | <b>888</b>   | <b>392</b> | <b>232</b> | <b>844</b>   | <b>89</b>  | <b>652</b>   | <b>86</b>  | <b>1.133</b> | <b>26</b>  | <b>722</b>   |
| 431                | Industria laniera   | 97           | 34         | 12         | 44           | 2          | 14           | 2          | 25           | —          | —            |
| 432                | Industria cotoniera   | 1            | —          | —          | —            | —          | —            | 1          | 18           | —          | —            |
| 433                | Industria della seta e delle fibre chimiche assimilate  | —            | —          | 1          | 5            | —          | —            | —          | —            | —          | —            |
| 434                | Industria canapa, lino, ramiè e fibre dure  | —            | —          | —          | —            | —          | —            | —          | —            | —          | —            |
| 435                | Industria della juta  | 3            | —          | 1          | 3            | 1          | 7            | —          | —            | —          | —            |
| 436                | Industria della maglia, maglieria e calze   | 750          | 342        | 204        | 741          | 81         | 596          | 75         | 983          | 25         | 700          |
| 437                | Industria del perfezionamento dei tessuti   | 7            | 6          | 5          | 20           | —          | —            | 3          | 41           | 1          | 22           |
| 438                | Industria per la produzione di arazzi, tappeti, copripavimento, linoleum e tele cerate  | 1            | —          | —          | —            | —          | —            | —          | —            | —          | —            |
| 439                | Altre industrie tessili   | 29           | 10         | 9          | 31           | 5          | 35           | 5          | 66           | —          | —            |
| <b>44</b>          | <b>Industrie delle pelli e del cuoio</b>  | <b>23</b>    | <b>11</b>  | <b>7</b>   | <b>24</b>    | <b>7</b>   | <b>52</b>    | <b>6</b>   | <b>75</b>    | <b>2</b>   | <b>41</b>    |
| 441                | Concia e tintura delle pelli e del cuoio  | 1            | 2          | —          | —            | —          | —            | —          | —            | —          | —            |
| 442                | Produzione di articoli in cuoio e affini  | 22           | 9          | 7          | 24           | 7          | 52           | 6          | 75           | 2          | 41           |
| <b>45</b>          | <b>Industria delle calzature, di articoli d'abbigliamento e di biancheria per la casa</b>   | <b>558</b>   | <b>121</b> | <b>93</b>  | <b>357</b>   | <b>58</b>  | <b>429</b>   | <b>61</b>  | <b>798</b>   | <b>11</b>  | <b>358</b>   |
| 451                | Produzione a macchina di calzature  | 3            | 1          | 2          | 7            | —          | —            | —          | —            | 1          | 44           |
| 452                | Produzione a mano e su misura di calzature  | 4            | 1          | —          | —            | —          | —            | —          | —            | —          | —            |
| 453                | Confez. in serie articoli abbigliamento e attività collegate  | 182          | 48         | 60         | 232          | 49         | 366          | 51         | 659          | 10         | 314          |
| 454                | Confezione su misura di vestiario e biancheria; modisterie  | 288          | 39         | 13         | 49           | 6          | 43           | 4          | 51           | —          | —            |
| 455                | Confezione di altri articoli tessili  | 73           | 29         | 17         | 64           | 1          | 7            | 6          | 88           | —          | —            |
| 456                | Confezione di pellicce  | 8            | 3          | 1          | 5            | 2          | 13           | —          | —            | —          | —            |
| <b>46</b>          | <b>Industrie del legno e del mobile in legno</b>  | <b>514</b>   | <b>200</b> | <b>196</b> | <b>732</b>   | <b>85</b>  | <b>607</b>   | <b>53</b>  | <b>674</b>   | <b>25</b>  | <b>748</b>   |
| 461                | Segagione e preparazione industriale del legno  | 15           | 12         | 7          | 27           | 2          | 14           | —          | —            | —          | —            |
| 462                | Produzione di prodotti semifiniti in legno  | 1            | 1          | 2          | 6            | 3          | 22           | 2          | 29           | 6          | 216          |
| 463                | Produzione in serie di elementi di carpenteria, falegnameria e pavimenti in legno   | 293          | 105        | 97         | 351          | 31         | 221          | 16         | 194          | 5          | 136          |
| 464                | Costruzione di imballaggi in legno  | 6            | 5          | 12         | 45           | 8          | 56           | 3          | 34           | —          | —            |
| 465                | Costruzione di altri oggetti in legno   | 35           | 22         | 18         | 70           | 5          | 38           | 6          | 75           | 1          | 21           |
| 466                | Produzione di articoli in sughero, paglia, giunco e vimini; produzione di spazzole e pennelli   | 19           | 14         | 13         | 49           | 6          | 42           | 2          | 30           | 2          | 48           |
| 467                | Industria del mobile e dell'arredamento in legno  | 145          | 41         | 47         | 184          | 30         | 214          | 24         | 312          | 11         | 327          |
| <b>47</b>          | <b>Industrie della carta; stampa ed editoria</b>  | <b>36</b>    | <b>34</b>  | <b>59</b>  | <b>238</b>   | <b>40</b>  | <b>291</b>   | <b>34</b>  | <b>458</b>   | <b>11</b>  | <b>360</b>   |
| 471                | Produzione della pasta-carta, della carta e del cartone   | —            | —          | —          | —            | 1          | 6            | —          | —            | —          | —            |

## classe e sottoclasse di attività economica

| CON ADDETTI |         |           |         |           |         |           |         |               |         | TOTALE  |         | N.<br>Classifi-<br>cazione |
|-------------|---------|-----------|---------|-----------|---------|-----------|---------|---------------|---------|---------|---------|----------------------------|
| 50 - 99     |         | 100 - 199 |         | 200 - 499 |         | 500 - 999 |         | 1.000 e oltre |         | Imprese | Addetti |                            |
| Imprese     | Addetti | Imprese   | Addetti | Imprese   | Addetti | Imprese   | Addetti | Imprese       | Addetti |         |         |                            |
| 1           | 81      | —         | —       | 1         | 278     | —         | —       | —             | —       | 4       | 376     | 362                        |
| —           | —       | —         | —       | —         | —       | —         | —       | —             | —       | 8       | 51      | 363                        |
| —           | —       | —         | —       | —         | —       | —         | —       | —             | —       | 1       | 1       | 364                        |
| —           | —       | —         | —       | —         | —       | —         | —       | —             | —       | 1       | 3       | 365                        |
| —           | —       | —         | —       | —         | —       | —         | —       | —             | —       | 163     | 464     | 37                         |
| —           | —       | —         | —       | —         | —       | —         | —       | —             | —       | 17      | 111     | 371                        |
| —           | —       | —         | —       | —         | —       | —         | —       | —             | —       | 138     | 284     | 372                        |
| —           | —       | —         | —       | —         | —       | —         | —       | —             | —       | 8       | 69      | 373                        |
| —           | —       | —         | —       | —         | —       | —         | —       | —             | —       | —       | —       | 374                        |
| 37          | 2.718   | 16        | 2.291   | 6         | 1.576   | 1         | 733     | —             | —       | 4.905   | 25.841  | 4                          |
| 5           | 410     | 2         | 265     | —         | —       | —         | —       | —             | —       | 351     | 2.918   | 41                         |
| —           | —       | —         | —       | —         | —       | —         | —       | —             | —       | 6       | 39      | 411                        |
| 4           | 316     | 2         | 265     | —         | —       | —         | —       | —             | —       | 121     | 1.675   | 412                        |
| 1           | 94      | —         | —       | —         | —       | —         | —       | —             | —       | 25      | 248     | 413                        |
| —           | —       | —         | —       | —         | —       | —         | —       | —             | —       | 11      | 71      | 414                        |
| —           | —       | —         | —       | —         | —       | —         | —       | —             | —       | —       | —       | 415                        |
| —           | —       | —         | —       | —         | —       | —         | —       | —             | —       | 47      | 179     | 416                        |
| —           | —       | —         | —       | —         | —       | —         | —       | —             | —       | 21      | 136     | 417                        |
| —           | —       | —         | —       | —         | —       | —         | —       | —             | —       | —       | —       | 418                        |
| —           | —       | —         | —       | —         | —       | —         | —       | —             | —       | 120     | 570     | 419                        |
| 1           | 66      | —         | —       | —         | —       | —         | —       | —             | —       | 79      | 629     | 42                         |
| —           | —       | —         | —       | —         | —       | —         | —       | —             | —       | —       | —       | 420                        |
| —           | —       | —         | —       | —         | —       | —         | —       | —             | —       | 16      | 68      | 421                        |
| —           | —       | —         | —       | —         | —       | —         | —       | —             | —       | 21      | 190     | 422                        |
| 1           | 66      | —         | —       | —         | —       | —         | —       | —             | —       | 16      | 136     | 423                        |
| —           | —       | —         | —       | —         | —       | —         | —       | —             | —       | 6       | 23      | 424                        |
| —           | —       | —         | —       | —         | —       | —         | —       | —             | —       | 18      | 165     | 425                        |
| —           | —       | —         | —       | —         | —       | —         | —       | —             | —       | —       | —       | 427                        |
| —           | —       | —         | —       | —         | —       | —         | —       | —             | —       | 2       | 47      | 428                        |
| —           | —       | —         | —       | —         | —       | —         | —       | —             | —       | —       | —       | 429                        |
| 8           | 656     | 5         | 727     | 2         | 490     | —         | —       | —             | —       | 1.728   | 6.896   | 43                         |
| —           | —       | —         | —       | —         | —       | —         | —       | —             | —       | 147     | 248     | 431                        |
| —           | —       | —         | —       | —         | —       | —         | —       | —             | —       | 2       | 19      | 432                        |
| —           | —       | —         | —       | —         | —       | —         | —       | —             | —       | 1       | 5       | 433                        |
| —           | —       | —         | —       | —         | —       | —         | —       | —             | —       | —       | —       | 434                        |
| —           | —       | —         | —       | —         | —       | —         | —       | —             | —       | 5       | 13      | 435                        |
| 8           | 656     | 5         | 727     | 2         | 490     | —         | —       | —             | —       | 1.492   | 6.327   | 436                        |
| —           | —       | —         | —       | —         | —       | —         | —       | —             | —       | 22      | 102     | 437                        |
| —           | —       | —         | —       | —         | —       | —         | —       | —             | —       | 1       | 1       | 438                        |
| —           | —       | —         | —       | —         | —       | —         | —       | —             | —       | 58      | 181     | 439                        |
| —           | —       | —         | —       | —         | —       | —         | —       | —             | —       | 56      | 237     | 44                         |
| —           | —       | —         | —       | —         | —       | —         | —       | —             | —       | 3       | 5       | 441                        |
| —           | —       | —         | —       | —         | —       | —         | —       | —             | —       | 53      | 232     | 442                        |
| 7           | 497     | 1         | 139     | 3         | 722     | 1         | 733     | —             | —       | 914     | 4.833   | 45                         |
| —           | —       | —         | —       | —         | —       | —         | —       | —             | —       | 7       | 56      | 451                        |
| —           | —       | —         | —       | —         | —       | —         | —       | —             | —       | 5       | 6       | 452                        |
| 6           | 422     | 1         | 139     | 3         | 722     | 1         | 733     | —             | —       | 411     | 3.865   | 453                        |
| —           | —       | —         | —       | —         | —       | —         | —       | —             | —       | 350     | 509     | 454                        |
| —           | —       | —         | —       | —         | —       | —         | —       | —             | —       | 126     | 290     | 455                        |
| 1           | 75      | —         | —       | —         | —       | —         | —       | —             | —       | 15      | 107     | 456                        |
| 9           | 568     | 3         | 386     | —         | —       | —         | —       | —             | —       | 1.085   | 4.629   | 46                         |
| 1           | 68      | —         | —       | —         | —       | —         | —       | —             | —       | 37      | 148     | 461                        |
| 2           | 142     | —         | —       | —         | —       | —         | —       | —             | —       | 17      | 418     | 462                        |
| —           | —       | 1         | 171     | —         | —       | —         | —       | —             | —       | 548     | 1.576   | 463                        |
| 1           | 62      | —         | —       | —         | —       | —         | —       | —             | —       | 35      | 213     | 464                        |
| —           | —       | —         | —       | —         | —       | —         | —       | —             | —       | 87      | 283     | 465                        |
| —           | —       | —         | —       | —         | —       | —         | —       | —             | —       | 56      | 216     | 466                        |
| 5           | 296     | 2         | 215     | —         | —       | —         | —       | —             | —       | 305     | 1.775   | 467                        |
| 3           | 209     | 4         | 672     | —         | —       | —         | —       | —             | —       | 221     | 2.332   | 47                         |
| 1           | 58      | 1         | 195     | —         | —       | —         | —       | —             | —       | 3       | 259     | 471                        |

## segue TAV. 3 - Imprese per numero di addetti e per ramo,

| N. Classificazione | RAMI, CLASSI E SOTTOCLASSI<br>DI ATTIVITÀ ECONOMICA   | IMPRESSE     |              |              |              |            |              |            |              |           |              |
|--------------------|---|--------------|--------------|--------------|--------------|------------|--------------|------------|--------------|-----------|--------------|
|                    |   | 1            | 2            | 3 - 5        |              | 6 - 9      |              | 10 - 19    |              | 20 - 49   |              |
|                    |   | Imprese      | Imprese      | Imprese      | Addetti      | Imprese    | Addetti      | Imprese    | Addetti      | Imprese   | Addetti      |
| 472                | Trasformazione della carta e del cartone, fabbricazione di articoli in carta, cartone e ovatta di cellulosa               | 7            | 3            | 5            | 21           | 6          | 41           | 10         | 139          | 4         | 149          |
| 473                | Stampa e industrie affini   | 19           | 25           | 50           | 198          | 33         | 244          | 23         | 309          | 7         | 211          |
| 474                | Editore   | 10           | 6            | 4            | 19           | —          | —            | 1          | 10           | —         | —            |
| <b>48</b>          | <b>Industria della gomma e dei manufatti di materie plastiche</b>   | <b>80</b>    | <b>66</b>    | <b>75</b>    | <b>291</b>   | <b>48</b>  | <b>351</b>   | <b>51</b>  | <b>623</b>   | <b>28</b> | <b>766</b>   |
| 481                | Industria della gomma   | 5            | 3            | 11           | 43           | 6          | 47           | 2          | 25           | 2         | 49           |
| 482                | Ricostruzione, vulcanizzazione e riparazione pneumatici   | 25           | 19           | 15           | 56           | 4          | 25           | —          | —            | 1         | 23           |
| 483                | Industria dei prodotti delle materie plastiche  | 50           | 44           | 49           | 192          | 38         | 279          | 49         | 598          | 25        | 694          |
| <b>49</b>          | <b>Industrie manifatturiere diverse</b>   | <b>61</b>    | <b>24</b>    | <b>14</b>    | <b>46</b>    | <b>12</b>  | <b>83</b>    | <b>5</b>   | <b>72</b>    | <b>1</b>  | <b>36</b>    |
| 491                | Produzione di oreficeria, argenteria, bigiotteria e taglio delle pietre preziose  | 10           | 7            | 2            | 7            | —          | —            | —          | —            | —         | —            |
| 492                | Costruzione di strumenti musicali e relativi accessori  | 2            | —            | —            | —            | —          | —            | —          | —            | —         | —            |
| 493                | Laboratori fotografici e cinematografici  | 5            | 2            | 3            | 10           | 3          | 21           | 1          | 17           | —         | —            |
| 494                | Costruzione di giochi, giocattoli e articoli sportivi   | 23           | 7            | 1            | 4            | 2          | 13           | 1          | 15           | —         | —            |
| 495                | Altre industrie manifatturiere non altrove classificate   | 12           | 5            | 4            | 13           | 1          | 6            | 1          | 10           | —         | —            |
| 496                | Industria del confezionamento   | 9            | 3            | 4            | 12           | 6          | 43           | 2          | 30           | 1         | 36           |
| <b>5</b>           | <b>Industrie delle costruzioni e delle installazioni di impianti per l'edilizia</b>                                       | <b>2.769</b> | <b>537</b>   | <b>574</b>   | <b>2.156</b> | <b>208</b> | <b>1.471</b> | <b>132</b> | <b>1.714</b> | <b>59</b> | <b>1.671</b> |
| <b>50</b>          | <b>Edilizia e genio civile</b>  | <b>2.769</b> | <b>537</b>   | <b>574</b>   | <b>2.156</b> | <b>208</b> | <b>1.471</b> | <b>132</b> | <b>1.714</b> | <b>59</b> | <b>1.671</b> |
| 501                | Costruzioni edili - restauro e manutenzione di fabbricati   | 1.562        | 283          | 359          | 1.364        | 139        | 986          | 97         | 1.252        | 44        | 1.209        |
| 502                | Genio civile  | 83           | 34           | 31           | 114          | 16         | 109          | 8          | 99           | 9         | 265          |
| 503                | Installazione di impianti per l'edilizia  | 466          | 150          | 123          | 455          | 41         | 288          | 24         | 322          | 6         | 197          |
| 504                | Attività di finiture dell'edilizia  | 658          | 70           | 61           | 223          | 12         | 88           | 3          | 41           | —         | —            |
| <b>6</b>           | <b>Commercio, pubblici esercizi e alberghi; riparazioni di beni di consumo e di veicoli</b>                               | <b>5.209</b> | <b>3.974</b> | <b>2.092</b> | <b>7.423</b> | <b>417</b> | <b>2.972</b> | <b>176</b> | <b>2.244</b> | <b>47</b> | <b>1.317</b> |
| <b>6A</b>          | <b>Commercio, pubblici esercizi e alberghi</b>  | <b>4.576</b> | <b>3.653</b> | <b>1.853</b> | <b>6.554</b> | <b>357</b> | <b>2.536</b> | <b>154</b> | <b>1.963</b> | <b>46</b> | <b>1.290</b> |
| <b>61</b>          | <b>Commercio all'ingrosso</b>   | <b>437</b>   | <b>245</b>   | <b>275</b>   | <b>1.017</b> | <b>132</b> | <b>954</b>   | <b>72</b>  | <b>933</b>   | <b>26</b> | <b>729</b>   |
| 611                | Commercio all'ingrosso di materie prime agricole, di animali vivi, di materie prime tessili e di semilavorati             | 109          | 37           | 22           | 79           | 10         | 66           | 2          | 22           | —         | —            |
| 612                | Commercio all'ingrosso di combustibili; di minerali e prodotti chimici per l'industria                                    | 18           | 6            | 14           | 57           | 9          | 68           | 5          | 58           | 4         | 130          |
| 613                | Commercio all'ingrosso di legname, di materiale da costruzione e di articoli per installazione                            | 33           | 22           | 46           | 173          | 21         | 151          | 10         | 132          | 4         | 109          |
| 614                | Commercio all'ingrosso di macchine, attrezzature e veicoli  | 39           | 27           | 42           | 158          | 18         | 132          | 7          | 101          | 3         | 90           |
| 615                | Commercio all'ingrosso di mobili, elettrodomestici, apparecchi radio-televisivi, casalinghi e ferramenta                  | 27           | 20           | 25           | 93           | 18         | 126          | 19         | 246          | 3         | 94           |
| 616                | Commercio all'ingrosso di prodotti tessili, di abbigliamento, di calzature e articoli in cuoio e pelli                    | 27           | 17           | 23           | 83           | 6          | 44           | 5          | 70           | 3         | 95           |
| 617                | Commercio ingrosso alimentari, bevande e tabacco  | 168          | 88           | 81           | 293          | 36         | 264          | 14         | 174          | 6         | 134          |
| 618                | Commercio all'ingrosso di prodotti farmaceutici, sanitari, di bellezza e di detersivi                                     | 8            | 10           | 8            | 28           | 4          | 32           | —          | —            | 1         | 32           |
| 619                | Commercio all'ingrosso di altri prodotti non alimentari   | 8            | 18           | 14           | 53           | 10         | 71           | 10         | 130          | 2         | 45           |
| <b>62</b>          | <b>Commercio all'ingrosso di materiali vari da recupero</b>   | <b>20</b>    | <b>13</b>    | <b>16</b>    | <b>54</b>    | <b>1</b>   | <b>7</b>     | <b>2</b>   | <b>35</b>    | <b>—</b>  | <b>—</b>     |
| 621                | Commercio all'ingrosso di rottami metallici   | 15           | 9            | 12           | 41           | —          | —            | 2          | 35           | —         | —            |
| 622                | Commercio all'ingrosso di altri prodotti di raccolta  | 5            | 4            | 4            | 13           | 1          | 7            | —          | —            | —         | —            |
| <b>63</b>          | <b>Intermediari del commercio</b>   | <b>1.001</b> | <b>165</b>   | <b>57</b>    | <b>205</b>   | <b>9</b>   | <b>62</b>    | <b>3</b>   | <b>33</b>    | <b>—</b>  | <b>—</b>     |
| 631                | Intermediari del commercio di materie prime agricole, di animali vivi, di materie prime tessili e di semilavorati         | 111          | 13           | 4            | 15           | —          | —            | —          | —            | —         | —            |
| 632                | Intermediari del commercio di combustibili, minerali e prodotti chimici per la tecnica e l'industria                      | 42           | 4            | —            | —            | 1          | 7            | —          | —            | —         | —            |
| 633                | Intermediari commercio legname e materiale costruzione  | 93           | 17           | 5            | 17           | 1          | 7            | —          | —            | —         | —            |
| 634                | Intermediari commercio di macchine e materiale per l'industria, il commercio, la navigazione e l'agricoltura e di veicoli | 131          | 19           | 6            | 20           | —          | —            | 1          | 10           | —         | —            |
| 635                | Intermediari commercio mobili, articoli casa e ferramenta   | 80           | 10           | 6            | 22           | 1          | 6            | —          | —            | —         | —            |
| 636                | Intermediari del commercio di prodotti tessili, di abbigliamento, di calzature e articoli in cuoio                        | 74           | 9            | 3            | 9            | 1          | 6            | —          | —            | —         | —            |
| 637                | Intermediari commercio alimentari, bevande e tabacco  | 185          | 30           | 7            | 27           | 2          | 15           | —          | —            | —         | —            |
| 638                | Intermediari del commercio specializzato di altri prodotti  | 245          | 52           | 12           | 43           | 2          | 14           | —          | —            | —         | —            |
| 639                | Intermediari del commercio di prodotti diversi, attività associate senza prevalenza                                       | 40           | 11           | 14           | 52           | 1          | 7            | 2          | 23           | —         | —            |
| <b>64</b>          | <b>Commercio al minuto di prodotti alimentari, di articoli di abbigliamento, di arredamento e per la casa; farmacie</b>   | <b>2.153</b> | <b>2.214</b> | <b>935</b>   | <b>3.246</b> | <b>112</b> | <b>778</b>   | <b>32</b>  | <b>386</b>   | <b>7</b>  | <b>218</b>   |
| 641                | Commercio al minuto di prodotti ortofruttili e lattiero-caseari; di carne, pesce e pasticceria                            | 682          | 791          | 326          | 1.138        | 30         | 196          | 9          | 98           | 1         | 36           |
| 642                | Commercio al minuto di bevande, oli e di altri prodotti alimentari non altrove classificati; tabaccherie                  | 306          | 468          | 154          | 515          | 15         | 114          | 5          | 68           | —         | —            |
| 643                | Farmacie  | 15           | 21           | 37           | 130          | 1          | 7            | —          | —            | —         | —            |
| 644                | Commercio al minuto articoli sanitari e prodotti di bellezza  | 104          | 73           | 23           | 80           | 10         | 66           | 1          | 12           | —         | —            |
| 645                | Commercio al minuto di articoli di abbigliamento  | 575          | 420          | 149          | 515          | 23         | 158          | 2          | 25           | 2         | 41           |
| 646                | Commercio al minuto di calzature e pelletteria  | 94           | 86           | 41           | 137          | 2          | 16           | 4          | 47           | —         | —            |
| 647                | Commercio al minuto di tessuti per arredamento  | 23           | 21           | 3            | 11           | 1          | 8            | —          | —            | —         | —            |

## classe e sottoclasse di attività economica

| CON ADDETTI |         |           |         |           |         |           |         |               |         | TOTALE  |         | N.<br>Classifi-<br>cazione |
|-------------|---------|-----------|---------|-----------|---------|-----------|---------|---------------|---------|---------|---------|----------------------------|
| 50 - 99     |         | 100 - 199 |         | 200 - 499 |         | 500 - 999 |         | 1.000 e oltre |         | Imprese | Addetti |                            |
| Imprese     | Addetti | Imprese   | Addetti | Imprese   | Addetti | Imprese   | Addetti | Imprese       | Addetti | Imprese | Addetti |                            |
| 1           | 82      | 1         | 181     | —         | —       | —         | —       | —             | —       | —       | —       |                            |
| 1           | 69      | 2         | 296     | —         | —       | —         | —       | —             | —       | 37      | 626     | 472                        |
| —           | —       | —         | —       | —         | —       | —         | —       | —             | —       | 160     | 1.396   | 473                        |
| —           | —       | —         | —       | —         | —       | —         | —       | —             | —       | 21      | 51      | 474                        |
| 3           | 214     | 1         | 102     | —         | —       | —         | —       | —             | —       | 352     | 2.559   | 48                         |
| 1           | 91      | 1         | 102     | —         | —       | —         | —       | —             | —       | 31      | 368     | 481                        |
| —           | —       | —         | —       | —         | —       | —         | —       | —             | —       | 64      | 167     | 482                        |
| 2           | 123     | —         | —       | —         | —       | —         | —       | —             | —       | 257     | 2.024   | 483                        |
| 1           | 98      | —         | —       | 1         | 364     | —         | —       | —             | —       | 119     | 808     | 49                         |
| —           | —       | —         | —       | —         | —       | —         | —       | —             | —       | 19      | 31      | 491                        |
| —           | —       | —         | —       | —         | —       | —         | —       | —             | —       | 2       | 2       | 492                        |
| —           | —       | —         | —       | —         | —       | —         | —       | —             | —       | 14      | 57      | 493                        |
| 1           | 98      | —         | —       | —         | —       | —         | —       | —             | —       | 35      | 167     | 494                        |
| —           | —       | —         | —       | —         | —       | —         | —       | —             | —       | 23      | 51      | 495                        |
| —           | —       | —         | —       | 1         | 364     | —         | —       | —             | —       | 26      | 500     | 496                        |
| 7           | 435     | 1         | 141     | 6         | 1.748   | 3         | 1.959   | —             | —       | 4.296   | 15.138  | 5                          |
| 7           | 435     | 1         | 141     | 6         | 1.748   | 3         | 1.959   | —             | —       | 4.296   | 15.138  | 50                         |
| 6           | 353     | 1         | 141     | 6         | 1.748   | 3         | 1.959   | —             | —       | 2.500   | 11.140  | 501                        |
| —           | —       | —         | —       | —         | —       | —         | —       | —             | —       | 181     | 738     | 502                        |
| —           | —       | —         | —       | —         | —       | —         | —       | —             | —       | 810     | 2.028   | 503                        |
| 1           | 82      | —         | —       | —         | —       | —         | —       | —             | —       | 805     | 1.232   | 504                        |
| 9           | 542     | 4         | 592     | 2         | 432     | 1         | 945     | —             | —       | 11.931  | 29.624  | 6                          |
| 9           | 542     | 4         | 592     | 2         | 432     | 1         | 945     | —             | —       | 10.655  | 26.736  | 6A                         |
| 7           | 434     | 1         | 105     | —         | —       | —         | —       | —             | —       | 1.195   | 5.099   | 61                         |
| 1           | 50      | —         | —       | —         | —       | —         | —       | —             | —       | 181     | 400     | 611                        |
| 1           | 78      | —         | —       | —         | —       | —         | —       | —             | —       | 57      | 421     | 612                        |
| 1           | 56      | 1         | 105     | —         | —       | —         | —       | —             | —       | 138     | 803     | 613                        |
| —           | —       | —         | —       | —         | —       | —         | —       | —             | —       | 136     | 574     | 614                        |
| —           | —       | —         | —       | —         | —       | —         | —       | —             | —       | 112     | 626     | 615                        |
| —           | —       | —         | —       | —         | —       | —         | —       | —             | —       | 81      | 353     | 616                        |
| 4           | 250     | —         | —       | —         | —       | —         | —       | —             | —       | 397     | 1.459   | 617                        |
| —           | —       | —         | —       | —         | —       | —         | —       | —             | —       | 31      | 120     | 618                        |
| —           | —       | —         | —       | —         | —       | —         | —       | —             | —       | 62      | 343     | 619                        |
| —           | —       | —         | —       | —         | —       | —         | —       | —             | —       | 52      | 142     | 62                         |
| —           | —       | —         | —       | —         | —       | —         | —       | —             | —       | 38      | 109     | 621                        |
| —           | —       | —         | —       | —         | —       | —         | —       | —             | —       | 14      | 33      | 622                        |
| 1           | 51      | —         | —       | —         | —       | —         | —       | —             | —       | 1.236   | 1.682   | 63                         |
| —           | —       | —         | —       | —         | —       | —         | —       | —             | —       | 128     | 152     | 631                        |
| —           | —       | —         | —       | —         | —       | —         | —       | —             | —       | 47      | 57      | 632                        |
| —           | —       | —         | —       | —         | —       | —         | —       | —             | —       | 116     | 151     | 633                        |
| —           | —       | —         | —       | —         | —       | —         | —       | —             | —       | 157     | 199     | 634                        |
| —           | —       | —         | —       | —         | —       | —         | —       | —             | —       | 97      | 128     | 635                        |
| —           | —       | —         | —       | —         | —       | —         | —       | —             | —       | 87      | 107     | 636                        |
| —           | —       | —         | —       | —         | —       | —         | —       | —             | —       | 224     | 287     | 637                        |
| —           | —       | —         | —       | —         | —       | —         | —       | —             | —       | 311     | 406     | 638                        |
| 1           | 51      | —         | —       | —         | —       | —         | —       | —             | —       | 69      | 195     | 639                        |
| —           | —       | 3         | 487     | 1         | 207     | 1         | 945     | —             | —       | 5.458   | 12.848  | 64                         |
| —           | —       | —         | —       | —         | —       | —         | —       | —             | —       | 1.839   | 3.732   | 641                        |
| —           | —       | —         | —       | —         | —       | —         | —       | —             | —       | 949     | 2.884   | 642                        |
| —           | —       | 1         | 163     | —         | —       | —         | 945     | —             | —       | 75      | 357     | 643                        |
| —           | —       | —         | —       | —         | —       | —         | —       | —             | —       | 211     | 408     | 644                        |
| —           | —       | 1         | 168     | —         | —       | —         | —       | —             | —       | 1.172   | 2.322   | 645                        |
| —           | —       | —         | —       | —         | —       | —         | —       | —             | —       | 227     | 466     | 646                        |
| —           | —       | —         | —       | —         | —       | —         | —       | —             | —       | 48      | 84      | 647                        |







## segue TAV. 3 - Imprese per numero di addetti e per ramo,

| N. Classificazione | RAMI, CLASSI E SOTTOCLASSI<br>DI ATTIVITÀ ECONOMICA  | IMPRESSE      |              |              |               |              |               |              |               |            |               |
|--------------------|--|---------------|--------------|--------------|---------------|--------------|---------------|--------------|---------------|------------|---------------|
|                    |  | 1             | 2            | 3 - 5        |               | 6 - 9        |               | 10 - 19      |               | 20 - 49    |               |
|                    |  | Imprese       | Imprese      | Imprese      | Addetti       | Imprese      | Addetti       | Imprese      | Addetti       | Imprese    | Addetti       |
| <b>8B</b>          | <b>Servizi prestati alle imprese; noleggio</b>   | <b>389</b>    | <b>176</b>   | <b>161</b>   | <b>593</b>    | <b>41</b>    | <b>297</b>    | <b>20</b>    | <b>254</b>    | <b>9</b>   | <b>311</b>    |
| <b>83</b>          | <b>Auxiliari finanziari e delle assicurazioni, affari immobiliari, servizi prestati alle imprese</b>               | <b>376</b>    | <b>170</b>   | <b>158</b>   | <b>583</b>    | <b>41</b>    | <b>297</b>    | <b>20</b>    | <b>254</b>    | <b>9</b>   | <b>311</b>    |
| 831                | Auxiliari finanziari   | 12            | 7            | 1            | 5             | —            | —             | —            | —             | —          | —             |
| 832                | Auxiliari delle assicurazioni  | 59            | 43           | 43           | 159           | 11           | 75            | 4            | 48            | 4          | 138           |
| 833                | Imprese immobiliari per la compravendita di immobili   | 68            | 22           | 24           | 87            | 3            | 22            | 1            | 12            | —          | —             |
| 834                | Agenzie di mediazione per la compravendita e la locazione di immobili e terreni                                    | 87            | 21           | 21           | 73            | 2            | 13            | 1            | 13            | —          | —             |
| 835                | Consulenti legali  | —             | —            | —            | —             | —            | —             | —            | —             | —          | —             |
| 836                | Contabilità, consulenza fiscale e revisione dei conti  | 9             | 7            | 4            | 15            | 2            | 13            | —            | —             | —          | —             |
| 837                | Servizi tecnici  | 52            | 25           | 28           | 110           | 4            | 29            | 4            | 54            | 2          | 57            |
| 838                | Pubblicità e pubbliche relazioni   | 27            | 12           | 7            | 24            | 2            | 15            | 1            | 10            | —          | —             |
| 839                | Altri servizi prestati alle imprese  | 62            | 33           | 30           | 110           | 17           | 130           | 9            | 117           | 3          | 116           |
| <b>84</b>          | <b>Noleggio di beni mobili</b>   | <b>13</b>     | <b>6</b>     | <b>3</b>     | <b>10</b>     | <b>—</b>     | <b>—</b>      | <b>—</b>     | <b>—</b>      | <b>—</b>   | <b>—</b>      |
| 841                | Noleggio di macchinari e di attrezzature agricole  | 1             | —            | —            | —             | —            | —             | —            | —             | —          | —             |
| 842                | Noleggio di macchinari e di attrezzature per l'edilizia  | 1             | 2            | —            | —             | —            | —             | —            | —             | —          | —             |
| 843                | Noleggio macchinari, attrezzature contabili e per ufficio, compresi i calcolatori elettronici e registratori cassa | 1             | —            | —            | —             | —            | —             | —            | —             | —          | —             |
| 844                | Noleggio di autoveicoli stradali   | 2             | 2            | 1            | 4             | —            | —             | —            | —             | —          | —             |
| 845                | Noleggio di altri mezzi di trasporto   | —             | —            | —            | —             | —            | —             | —            | —             | —          | —             |
| 846                | Noleggio di beni di consumo  | 6             | 2            | 1            | 3             | —            | —             | —            | —             | —          | —             |
| 847                | Noleggio di altri beni mobili  | 2             | —            | 1            | 3             | —            | —             | —            | —             | —          | —             |
| <b>9</b>           | <b>Pubblica amministrazione; servizi pubblici e privati</b>  | <b>992</b>    | <b>503</b>   | <b>247</b>   | <b>895</b>    | <b>65</b>    | <b>452</b>    | <b>36</b>    | <b>464</b>    | <b>14</b>  | <b>378</b>    |
| <b>9A</b>          | <b>Pubblica amministrazione</b>  | <b>—</b>      | <b>—</b>     | <b>—</b>     | <b>—</b>      | <b>—</b>     | <b>—</b>      | <b>—</b>     | <b>—</b>      | <b>—</b>   | <b>—</b>      |
| <b>91</b>          | <b>Pubblica amministrazione, difesa nazionale e sicurezza sociale obbligatoria</b>                                 | <b>—</b>      | <b>—</b>     | <b>—</b>     | <b>—</b>      | <b>—</b>     | <b>—</b>      | <b>—</b>     | <b>—</b>      | <b>—</b>   | <b>—</b>      |
| 911                | Organi costituzionali - amministrazione statale e locale   | —             | —            | —            | —             | —            | —             | —            | —             | —          | —             |
| 912                | Giustizia  | —             | —            | —            | —             | —            | —             | —            | —             | —          | —             |
| 919                | Sicurezza sociale obbligatoria   | —             | —            | —            | —             | —            | —             | —            | —             | —          | —             |
| <b>9B</b>          | <b>Servizi pubblici e privati</b>  | <b>992</b>    | <b>503</b>   | <b>247</b>   | <b>895</b>    | <b>65</b>    | <b>452</b>    | <b>36</b>    | <b>464</b>    | <b>14</b>  | <b>378</b>    |
| <b>92</b>          | <b>Servizi d'igiene pubblica ed amministrazione di cimiteri</b>  | <b>58</b>     | <b>4</b>     | <b>3</b>     | <b>9</b>      | <b>1</b>     | <b>7</b>      | <b>1</b>     | <b>12</b>     | <b>2</b>   | <b>51</b>     |
| 921                | Servizi nettezza urbana, disinfezione e servizi analoghi   | 6             | —            | 1            | 3             | —            | —             | —            | —             | —          | —             |
| 922                | Amministrazione dei cimiteri   | 1             | —            | —            | —             | —            | —             | —            | —             | —          | —             |
| 923                | Servizi di pulizia   | 51            | 4            | 2            | 6             | 1            | 7             | 1            | 12            | 2          | 51            |
| <b>93</b>          | <b>Istruzione</b>  | <b>5</b>      | <b>5</b>     | <b>17</b>    | <b>73</b>     | <b>16</b>    | <b>116</b>    | <b>11</b>    | <b>144</b>    | <b>4</b>   | <b>111</b>    |
| 931                | Istruzione universitaria   | —             | —            | —            | —             | —            | —             | —            | —             | —          | —             |
| 932                | Istruzione primaria e secondaria   | 2             | 2            | 2            | 9             | —            | —             | 3            | 38            | 1          | 27            |
| 933                | Scuole di formazione e di perfezionamento professionale  | 3             | 1            | 1            | 4             | 2            | 13            | 1            | 11            | 2          | 62            |
| 934                | Istruzione di grado preparatorio   | —             | —            | 10           | 42            | 12           | 89            | 1            | 10            | 1          | 22            |
| 936                | Scuole di guida, pilotaggio e simili   | —             | 2            | 4            | 18            | 2            | 14            | 6            | 85            | —          | —             |
| <b>94</b>          | <b>Ricerca e sviluppo</b>  | <b>4</b>      | <b>1</b>     | <b>—</b>     | <b>—</b>      | <b>1</b>     | <b>6</b>      | <b>—</b>     | <b>—</b>      | <b>—</b>   | <b>—</b>      |
| 940                | Ricerca e sviluppo   | 4             | 1            | —            | —             | 1            | 6             | —            | —             | —          | —             |
| <b>95</b>          | <b>Sanità e servizi veterinari</b>   | <b>2</b>      | <b>—</b>     | <b>4</b>     | <b>18</b>     | <b>3</b>     | <b>18</b>     | <b>3</b>     | <b>38</b>     | <b>2</b>   | <b>68</b>     |
| 951                | Servizi sanitari (con ricovero)  | —             | —            | —            | —             | —            | —             | —            | —             | 1          | 38            |
| 952                | Altre istituzioni sanitarie (senza ricovero)   | 2             | —            | 2            | 10            | 2            | 12            | 3            | 38            | 1          | 30            |
| 953                | Studi medici privati   | —             | —            | 1            | 3             | —            | —             | —            | —             | —          | —             |
| 954                | Studi dentistici   | —             | —            | 1            | 5             | 1            | 6             | —            | —             | —          | —             |
| 956                | Servizi veterinari   | —             | —            | —            | —             | —            | —             | —            | —             | —          | —             |
| <b>96</b>          | <b>Altri servizi sociali</b>   | <b>—</b>      | <b>—</b>     | <b>—</b>     | <b>—</b>      | <b>—</b>     | <b>—</b>      | <b>—</b>     | <b>—</b>      | <b>—</b>   | <b>—</b>      |
| 961                | Assistenza sociale (senza ricovero)  | —             | —            | —            | —             | —            | —             | —            | —             | —          | —             |
| 962                | Assistenza sociale (con ricovero)  | —             | —            | —            | —             | —            | —             | —            | —             | —          | —             |
| 963                | Organizzazioni economiche ed associazioni professionali  | —             | —            | —            | —             | —            | —             | —            | —             | —          | —             |
| 964                | Organizzazioni sindacali dei datori di lavoro  | —             | —            | —            | —             | —            | —             | —            | —             | —          | —             |
| 965                | Organizzazioni sindacali dei lavoratori ed altre organizzazioni sindacali  | —             | —            | —            | —             | —            | —             | —            | —             | —          | —             |
| 967                | Enti e associazioni turistiche   | —             | —            | —            | —             | —            | —             | —            | —             | —          | —             |
| 968                | Servizi sociali non altrove classificati   | —             | —            | —            | —             | —            | —             | —            | —             | —          | —             |
| <b>97</b>          | <b>Servizi ricreativi ed altri servizi culturali</b>   | <b>56</b>     | <b>53</b>    | <b>69</b>    | <b>252</b>    | <b>22</b>    | <b>152</b>    | <b>14</b>    | <b>180</b>    | <b>5</b>   | <b>126</b>    |
| 972                | Distribuzione di films   | —             | 1            | 1            | 3             | 1            | 6             | —            | —             | —          | —             |
| 973                | Sale cinematografiche  | 6             | 14           | 22           | 75            | 1            | 6             | 3            | 37            | —          | —             |
| 974                | Trasmissioni radiofoniche e televisive   | 4             | 4            | 4            | 17            | 3            | 23            | 4            | 47            | 2          | 41            |
| 975                | Spettacoli   | 4             | 5            | 5            | 19            | 8            | 55            | 1            | 18            | 1          | 28            |
| 977                | Biblioteche, musei, giardini botanici e zoologici  | 2             | 3            | 3            | 14            | —            | —             | 1            | 16            | —          | —             |
| 978                | Enti, organizzazioni ed installazioni sportive   | 10            | 7            | 3            | 11            | 3            | 21            | —            | —             | —          | —             |
| 979                | Servizi ricreativi non altrove classificati  | 30            | 19           | 31           | 113           | 6            | 41            | 5            | 62            | 2          | 57            |
| <b>98</b>          | <b>Servizi personali</b>   | <b>867</b>    | <b>440</b>   | <b>154</b>   | <b>543</b>    | <b>22</b>    | <b>153</b>    | <b>7</b>     | <b>90</b>     | <b>1</b>   | <b>22</b>     |
| 981                | Servizi di lavanderia, tintoria e affini   | 203           | 126          | 49           | 173           | 8            | 57            | 4            | 57            | 1          | 22            |
| 982                | Servizi per l'igiene e l'estetica della persona  | 586           | 276          | 96           | 336           | 13           | 90            | 2            | 20            | —          | —             |
| 983                | Studi e laboratori fotografici   | 71            | 28           | 6            | 23            | 1            | 6             | 1            | 13            | —          | —             |
| 984                | Servizi personali non altrove classificati   | 7             | 10           | 3            | 11            | —            | —             | —            | —             | —          | —             |
|                    | <b>TOTALE</b>  | <b>14.855</b> | <b>7.318</b> | <b>5.129</b> | <b>18.880</b> | <b>1.726</b> | <b>12.345</b> | <b>1.192</b> | <b>15.526</b> | <b>539</b> | <b>16.017</b> |
|                    | di cui artigiane   | 9.585         | 3.263        | 2.546        | 9.475         | 995          | 7.088         | 424          | 5.077         | 10         | 219           |

## classe e sottoclasse di attività economica

| CON ADDETTI |         |           |         |           |         |           |         |               |         | TOTALE  |         | N.<br>Classifi-<br>cazione |
|-------------|---------|-----------|---------|-----------|---------|-----------|---------|---------------|---------|---------|---------|----------------------------|
| 50 - 99     |         | 100 - 199 |         | 200 - 499 |         | 500 - 999 |         | 1.000 e oltre |         | Imprese | Addetti |                            |
| Imprese     | Addetti | Imprese   | Addetti | Imprese   | Addetti | Imprese   | Addetti | Imprese       | Addetti |         |         |                            |
| —           | —       | 2         | 218     | —         | —       | —         | —       | —             | —       | 798     | 2.414   | 8B                         |
| —           | —       | 2         | 218     | —         | —       | —         | —       | —             | —       | 776     | 2.379   | 83                         |
| —           | —       | —         | —       | —         | —       | —         | —       | —             | —       | 20      | 31      | 831                        |
| —           | —       | —         | —       | —         | —       | —         | —       | —             | —       | 164     | 565     | 832                        |
| —           | —       | —         | —       | —         | —       | —         | —       | —             | —       | 118     | 233     | 833                        |
| —           | —       | —         | —       | —         | —       | —         | —       | —             | —       | 132     | 228     | 834                        |
| —           | —       | —         | —       | —         | —       | —         | —       | —             | —       | —       | —       | 835                        |
| —           | —       | —         | —       | —         | —       | —         | —       | —             | —       | 22      | 51      | 836                        |
| —           | —       | —         | —       | —         | —       | —         | —       | —             | —       | 115     | 352     | 837                        |
| —           | —       | 2         | 218     | —         | —       | —         | —       | —             | —       | 49      | 100     | 838                        |
| —           | —       | —         | —       | —         | —       | —         | —       | —             | —       | 156     | 819     | 839                        |
| —           | —       | —         | —       | —         | —       | —         | —       | —             | —       | 22      | 35      | 84                         |
| —           | —       | —         | —       | —         | —       | —         | —       | —             | —       | 1       | 1       | 841                        |
| —           | —       | —         | —       | —         | —       | —         | —       | —             | —       | 3       | 5       | 842                        |
| —           | —       | —         | —       | —         | —       | —         | —       | —             | —       | 1       | 1       | 843                        |
| —           | —       | —         | —       | —         | —       | —         | —       | —             | —       | 5       | 10      | 844                        |
| —           | —       | —         | —       | —         | —       | —         | —       | —             | —       | —       | —       | 845                        |
| —           | —       | —         | —       | —         | —       | —         | —       | —             | —       | 9       | 13      | 846                        |
| —           | —       | —         | —       | —         | —       | —         | —       | —             | —       | 3       | 5       | 847                        |
| —           | —       | 3         | 470     | 1         | 464     | —         | —       | —             | —       | 1.861   | 5.121   | 9                          |
| —           | —       | —         | —       | —         | —       | —         | —       | —             | —       | —       | —       | 9A                         |
| —           | —       | —         | —       | —         | —       | —         | —       | —             | —       | —       | —       | 91                         |
| —           | —       | —         | —       | —         | —       | —         | —       | —             | —       | —       | —       | 911                        |
| —           | —       | —         | —       | —         | —       | —         | —       | —             | —       | —       | —       | 912                        |
| —           | —       | 3         | 470     | 1         | 464     | —         | —       | —             | —       | 1.861   | 5.121   | 9B                         |
| —           | —       | 1         | 181     | 1         | 464     | —         | —       | —             | —       | 71      | 790     | 92                         |
| —           | —       | 1         | 181     | —         | —       | —         | —       | —             | —       | 8       | 190     | 921                        |
| —           | —       | —         | —       | —         | —       | —         | —       | —             | —       | 1       | 1       | 922                        |
| —           | —       | —         | —       | 1         | 464     | —         | —       | —             | —       | 62      | 599     | 923                        |
| —           | —       | —         | —       | —         | —       | —         | —       | —             | —       | 58      | 459     | 93                         |
| —           | —       | —         | —       | —         | —       | —         | —       | —             | —       | —       | —       | 931                        |
| —           | —       | —         | —       | —         | —       | —         | —       | —             | —       | 10      | 80      | 932                        |
| —           | —       | —         | —       | —         | —       | —         | —       | —             | —       | 10      | 95      | 933                        |
| —           | —       | —         | —       | —         | —       | —         | —       | —             | —       | 24      | 163     | 934                        |
| —           | —       | —         | —       | —         | —       | —         | —       | —             | —       | 14      | 121     | 936                        |
| —           | —       | —         | —       | —         | —       | —         | —       | —             | —       | 6       | 12      | 94                         |
| —           | —       | —         | —       | —         | —       | —         | —       | —             | —       | 6       | 12      | 940                        |
| —           | —       | 2         | 289     | —         | —       | —         | —       | —             | —       | 16      | 433     | 95                         |
| —           | —       | 2         | 289     | —         | —       | —         | —       | —             | —       | 3       | 327     | 951                        |
| —           | —       | —         | —       | —         | —       | —         | —       | —             | —       | 10      | 92      | 952                        |
| —           | —       | —         | —       | —         | —       | —         | —       | —             | —       | 1       | 3       | 953                        |
| —           | —       | —         | —       | —         | —       | —         | —       | —             | —       | 2       | 11      | 954                        |
| —           | —       | —         | —       | —         | —       | —         | —       | —             | —       | —       | —       | 956                        |
| —           | —       | —         | —       | —         | —       | —         | —       | —             | —       | —       | —       | 96                         |
| —           | —       | —         | —       | —         | —       | —         | —       | —             | —       | —       | —       | 961                        |
| —           | —       | —         | —       | —         | —       | —         | —       | —             | —       | —       | —       | 962                        |
| —           | —       | —         | —       | —         | —       | —         | —       | —             | —       | —       | —       | 963                        |
| —           | —       | —         | —       | —         | —       | —         | —       | —             | —       | —       | —       | 964                        |
| —           | —       | —         | —       | —         | —       | —         | —       | —             | —       | —       | —       | 965                        |
| —           | —       | —         | —       | —         | —       | —         | —       | —             | —       | —       | —       | 967                        |
| —           | —       | —         | —       | —         | —       | —         | —       | —             | —       | —       | —       | 968                        |
| —           | —       | —         | —       | —         | —       | —         | —       | —             | —       | 219     | 872     | 97                         |
| —           | —       | —         | —       | —         | —       | —         | —       | —             | —       | 3       | 11      | 972                        |
| —           | —       | —         | —       | —         | —       | —         | —       | —             | —       | 46      | 152     | 973                        |
| —           | —       | —         | —       | —         | —       | —         | —       | —             | —       | 21      | 140     | 974                        |
| —           | —       | —         | —       | —         | —       | —         | —       | —             | —       | 24      | 134     | 975                        |
| —           | —       | —         | —       | —         | —       | —         | —       | —             | —       | 9       | 38      | 977                        |
| —           | —       | —         | —       | —         | —       | —         | —       | —             | —       | 23      | 56      | 978                        |
| —           | —       | —         | —       | —         | —       | —         | —       | —             | —       | 93      | 341     | 979                        |
| —           | —       | —         | —       | —         | —       | —         | —       | —             | —       | 1.491   | 2.555   | 98                         |
| —           | —       | —         | —       | —         | —       | —         | —       | —             | —       | 391     | 764     | 981                        |
| —           | —       | —         | —       | —         | —       | —         | —       | —             | —       | 973     | 1.584   | 982                        |
| —           | —       | —         | —       | —         | —       | —         | —       | —             | —       | 107     | 169     | 983                        |
| —           | —       | —         | —       | —         | —       | —         | —       | —             | —       | 20      | 38      | 984                        |
| 164         | 11.444  | 70        | 9.619   | 42        | 12.644  | 10        | 7.435   | 1             | 1.565   | 31.046  | 134.966 |                            |
| —           | —       | —         | —       | —         | —       | —         | —       | —             | —       | 16.823  | 37.970  |                            |







**dati provinciali**

**— UNITÀ LOCALI**

TAV. 6 A - Unità locali per numero di addetti e per ramo,

| N. Classificazione | RAMI, CLASSI E SOTTOCLASSI<br>DI ATTIVITÀ ECONOMICA  | UNITÀ LOCALI |              |              |              |              |            |              |            |              |              |
|--------------------|--|--------------|--------------|--------------|--------------|--------------|------------|--------------|------------|--------------|--------------|
|                    |  | 1            | 2            | 3 - 5        |              | 6 - 9        |            | 10 - 19      |            | 20 - 49      |              |
|                    |  | Unità locali | Unità locali | Unità locali | Addetti      | Unità locali | Addetti    | Unità locali | Addetti    | Unità locali | Addetti      |
| <b>0</b>           | <b>Agricoltura, caccia, foreste e pesca</b>  | <b>334</b>   | <b>141</b>   | <b>318</b>   | <b>1.261</b> | <b>77</b>    | <b>517</b> | <b>42</b>    | <b>524</b> | <b>10</b>    | <b>269</b>   |
| 01                 | Agricoltura e caccia   | —            | —            | —            | —            | —            | —          | —            | —          | —            | —            |
| 013                | Selezione e moltiplicazione delle specie   | —            | —            | —            | —            | —            | —          | —            | —          | —            | —            |
| <b>02</b>          | <b>Foreste</b>   | <b>1</b>     | <b>1</b>     | <b>2</b>     | <b>8</b>     | —            | —          | —            | —          | —            | —            |
| 020                | Foreste  | 1            | 1            | 2            | 8            | —            | —          | —            | —          | —            | —            |
| <b>03</b>          | <b>Pesca</b>   | <b>8</b>     | <b>4</b>     | <b>2</b>     | <b>9</b>     | —            | —          | <b>1</b>     | <b>10</b>  | —            | —            |
| 031                | Pesca e allevamenti in acque marine e lagunari   | —            | —            | —            | —            | —            | —          | —            | —          | —            | —            |
| 032                | Pesca e allevamenti in acque dolci   | 8            | 4            | 2            | 9            | —            | —          | 1            | 10         | —            | —            |
| <b>04</b>          | <b>Attività connesse con l'agricoltura</b>   | <b>325</b>   | <b>136</b>   | <b>314</b>   | <b>1.244</b> | <b>77</b>    | <b>517</b> | <b>41</b>    | <b>514</b> | <b>10</b>    | <b>269</b>   |
| 041                | Attività trasformatrici annesse ad aziende agricole che lavorano esclusiv. o prevalent. prodotti propri  | 4            | 9            | 11           | 45           | 3            | 24         | 1            | 16         | —            | —            |
| 042                | Attività di trasformazione svolte in forma associata   | 5            | 8            | 234          | 959          | 65           | 432        | 30           | 367        | 4            | 104          |
| 043                | Altre attività svolte in forma associata   | 2            | 4            | 7            | 31           | 5            | 34         | 2            | 28         | 4            | 108          |
| 044                | Esercizio di macchine agricole   | 309          | 108          | 57           | 191          | 4            | 27         | 6            | 73         | —            | —            |
| 045                | Approvvigionamento, produzione e distribuzione di mezzi tecnici necessari all'esercizio dell'agricoltura   | 5            | 7            | 5            | 18           | —            | —          | 2            | 30         | 2            | 57           |
| <b>1</b>           | <b>Energia, gas e acqua</b>  | <b>11</b>    | <b>4</b>     | <b>9</b>     | <b>33</b>    | <b>8</b>     | <b>58</b>  | <b>7</b>     | <b>97</b>  | <b>18</b>    | <b>553</b>   |
| <b>1A</b>          | <b>Estrazione di combustibili solidi, liquidi e gassosi - industria petrolifera</b>  | —            | —            | <b>1</b>     | <b>4</b>     | <b>1</b>     | <b>6</b>   | <b>1</b>     | <b>12</b>  | —            | —            |
| <b>11</b>          | <b>Industria dell'estrazione e agglomerazione di combustibili solidi</b>   | —            | —            | —            | —            | —            | —          | —            | —          | —            | —            |
| 111                | Industria estrazione e agglomerazione combustibili solidi  | —            | —            | —            | —            | —            | —          | —            | —          | —            | —            |
| <b>12</b>          | <b>Cokerie</b>   | —            | —            | —            | —            | —            | —          | —            | —          | —            | —            |
| 120                | Cokerie  | —            | —            | —            | —            | —            | —          | —            | —          | —            | —            |
| <b>13</b>          | <b>Industria dell'estrazione di petrolio e gas naturali</b>  | —            | —            | <b>1</b>     | <b>4</b>     | —            | —          | —            | —          | —            | —            |
| 131                | Estrazione di petrolio   | —            | —            | —            | —            | —            | —          | —            | —          | —            | —            |
| 132                | Estrazione e depurazione di gas naturale   | —            | —            | 1            | 4            | —            | —          | —            | —          | —            | —            |
| 133                | Estrazione con annessa distillazione di roccia asfaltica e scisti bituminosi   | —            | —            | —            | —            | —            | —          | —            | —          | —            | —            |
| 134                | Ricerca di petrolio e gas naturali   | —            | —            | —            | —            | —            | —          | —            | —          | —            | —            |
| <b>14</b>          | <b>Industria petrolifera</b>   | —            | —            | —            | —            | <b>1</b>     | <b>6</b>   | <b>1</b>     | <b>12</b>  | —            | —            |
| 140                | Industria petrolifera  | —            | —            | —            | —            | 1            | 6          | 1            | 12         | —            | —            |
| <b>15</b>          | <b>Industria dei combustibili nucleari</b>   | —            | —            | —            | —            | —            | —          | —            | —          | —            | —            |
| 150                | Industria dei combustibili nucleari  | —            | —            | —            | —            | —            | —          | —            | —          | —            | —            |
| <b>1B</b>          | <b>Energia elettrica, gas e acqua</b>  | <b>11</b>    | <b>4</b>     | <b>8</b>     | <b>29</b>    | <b>7</b>     | <b>52</b>  | <b>6</b>     | <b>85</b>  | <b>18</b>    | <b>553</b>   |
| <b>16</b>          | <b>Industria della produzione e distribuzione di energia elettrica, gas, vapore e acqua calda</b>  | <b>4</b>     | <b>1</b>     | <b>2</b>     | <b>7</b>     | <b>5</b>     | <b>39</b>  | <b>5</b>     | <b>71</b>  | <b>13</b>    | <b>412</b>   |
| 161                | Produzione e distribuzione di energia elettrica  | 1            | —            | —            | —            | 2            | 17         | 4            | 53         | 8            | 285          |
| 162                | Produzione e distribuzione del gas   | 3            | 1            | 2            | 7            | 3            | 22         | 1            | 18         | 5            | 127          |
| 163                | Produzione e distribuzione di altri tipi di energia  | —            | —            | —            | —            | —            | —          | —            | —          | —            | —            |
| <b>17</b>          | <b>Industria raccolta, depurazione e distribuzione acqua</b>   | <b>7</b>     | <b>3</b>     | <b>6</b>     | <b>22</b>    | <b>2</b>     | <b>13</b>  | <b>1</b>     | <b>14</b>  | <b>5</b>     | <b>141</b>   |
| 170                | Industria raccolta, depurazione e distribuzione acqua  | 7            | 3            | 6            | 22           | 2            | 13         | 1            | 14         | 5            | 141          |
| <b>2</b>           | <b>Industrie estrattive - industrie manifatturiere per la trasformazione di minerali non energetici e prodotti derivati - industrie chimiche</b> | <b>120</b>   | <b>87</b>    | <b>88</b>    | <b>339</b>   | <b>51</b>    | <b>378</b> | <b>71</b>    | <b>980</b> | <b>95</b>    | <b>2.963</b> |
| <b>21</b>          | <b>Industria estrazione, preparazione minerali metalliferi</b>   | —            | —            | —            | —            | —            | —          | —            | —          | —            | —            |
| 211                | Estrazione, ricerche e preparazione di minerali di ferro   | —            | —            | —            | —            | —            | —          | —            | —          | —            | —            |
| 212                | Estrazione, ricerche e preparazione di minerali metalliferi non ferrosi  | —            | —            | —            | —            | —            | —          | —            | —          | —            | —            |
| <b>22</b>          | <b>Industria produzione e prima trasformazione metalli</b>   | <b>2</b>     | <b>3</b>     | <b>3</b>     | <b>10</b>    | <b>1</b>     | <b>9</b>   | —            | —          | <b>6</b>     | <b>194</b>   |
| 221                | Siderurgia escluse le cokerie annesse a stab. siderurgici  | —            | —            | —            | —            | —            | —          | —            | —          | 2            | 73           |
| 222                | Fabbricazione di tubi di acciaio   | —            | —            | —            | —            | —            | —          | —            | —          | 2            | 70           |
| 223                | Trafilatura, stiratura, laminazione di nastri, profilatura a freddo dell'acciaio   | —            | 2            | 1            | 3            | 1            | 9          | —            | —          | 2            | 51           |
| 224                | Produzione e prima trasformazione dei metalli non ferrosi  | 2            | 1            | 2            | 7            | —            | —          | —            | —          | —            | —            |
| <b>23</b>          | <b>Industria dell'estrazione di minerali non metalliferi e non energetici; torbiere</b>  | <b>31</b>    | <b>23</b>    | <b>15</b>    | <b>58</b>    | <b>10</b>    | <b>72</b>  | <b>10</b>    | <b>122</b> | <b>2</b>     | <b>58</b>    |
| 231                | Estrazione e ricerche di prodotti di cava per materiali da costruzione, per refrattari e per ceramiche   | 31           | 23           | 15           | 58           | 10           | 72         | 10           | 122        | 2            | 58           |
| 232                | Estrazione e ricerca mineraria di sali di potassio e di fosfati di calcio naturali   | —            | —            | —            | —            | —            | —          | —            | —          | —            | —            |
| 233                | Produzione ed estrazione di sale   | —            | —            | —            | —            | —            | —          | —            | —          | —            | —            |
| 239                | Estrazione di altri minerali; torbiere   | —            | —            | —            | —            | —            | —          | —            | —          | —            | —            |
| <b>24</b>          | <b>Industria lavorazione dei minerali non metalliferi</b>  | <b>74</b>    | <b>53</b>    | <b>56</b>    | <b>225</b>   | <b>29</b>    | <b>208</b> | <b>41</b>    | <b>598</b> | <b>78</b>    | <b>2.467</b> |
| 241                | Produzione di materiali da costruzione in laterizio  | —            | —            | —            | —            | —            | —          | —            | —          | 2            | 58           |
| 242                | Produzione di cemento, calce e gesso   | —            | —            | 1            | 5            | 3            | 22         | 2            | 25         | —            | —            |
| 243                | Produzione di materiali per costruzione in calcestruzzo, amianto-cemento e gesso   | 18           | 18           | 26           | 106          | 10           | 77         | 17           | 267        | 23           | 670          |
| 244                | Produzione di articoli in amianto  | —            | —            | —            | —            | —            | —          | —            | —          | —            | —            |
| 245                | Lavorazione pietra e prodotti minerali non metalliferi   | 23           | 16           | 14           | 55           | 2            | 13         | 6            | 73         | 4            | 115          |
| 246                | Produzione di mole e di altri corpi abrasivi applicati   | 3            | 1            | 1            | 3            | —            | —          | 2            | 27         | —            | —            |

## classe e sottoclasse di attività economica

| CON ADDETTI     |         |                 |         |                 |         |                 |         |                 |         | UNITÀ<br>LOCALI<br>SENZA<br>ADDETTI | TOTALE          |         | N.<br>Classifi-<br>cazione |
|-----------------|---------|-----------------|---------|-----------------|---------|-----------------|---------|-----------------|---------|-------------------------------------|-----------------|---------|----------------------------|
| 50 - 99         |         | 100 - 199       |         | 200 - 499       |         | 500 - 999       |         | 1.000 e oltre   |         |                                     | Unità<br>locali | Addetti |                            |
| Unità<br>locali | Addetti | Unità<br>locali | Addetti | Unità<br>locali | Addetti | Unità<br>locali | Addetti | Unità<br>locali | Addetti |                                     |                 |         |                            |
| 3               | 247     | 2               | 306     | 2               | 828     | —               | —       | —               | —       | —                                   | 929             | 4.568   | 0                          |
| —               | —       | —               | —       | —               | —       | —               | —       | —               | —       | —                                   | —               | —       | 01                         |
| —               | —       | —               | —       | —               | —       | —               | —       | —               | —       | —                                   | —               | —       | 013                        |
| —               | —       | —               | —       | —               | —       | —               | —       | —               | —       | —                                   | 4               | 11      | 02                         |
| —               | —       | —               | —       | —               | —       | —               | —       | —               | —       | —                                   | 4               | 11      | 020                        |
| —               | —       | —               | —       | —               | —       | —               | —       | —               | —       | —                                   | 15              | 35      | 03                         |
| —               | —       | —               | —       | —               | —       | —               | —       | —               | —       | —                                   | —               | —       | 031                        |
| —               | —       | —               | —       | —               | —       | —               | —       | —               | —       | —                                   | 15              | 35      | 032                        |
| 3               | 247     | 2               | 306     | 2               | 828     | —               | —       | —               | —       | —                                   | 910             | 4.522   | 04                         |
| —               | —       | —               | —       | —               | —       | —               | —       | —               | —       | —                                   | 28              | 107     | 041                        |
| —               | —       | —               | —       | 1               | 401     | —               | —       | —               | —       | —                                   | 347             | 2.284   | 042                        |
| 3               | 247     | 1               | 152     | 1               | 427     | —               | —       | —               | —       | —                                   | 29              | 1.037   | 043                        |
| —               | —       | —               | —       | —               | —       | —               | —       | —               | —       | —                                   | 484             | 816     | 044                        |
| —               | —       | 1               | 154     | —               | —       | —               | —       | —               | —       | —                                   | 22              | 278     | 045                        |
| 3               | 180     | 2               | 260     | —               | —       | —               | —       | —               | —       | 4                                   | 66              | 1.200   | 1                          |
| —               | —       | —               | —       | —               | —       | —               | —       | —               | —       | —                                   | 3               | 22      | 1A                         |
| —               | —       | —               | —       | —               | —       | —               | —       | —               | —       | —                                   | —               | —       | 11                         |
| —               | —       | —               | —       | —               | —       | —               | —       | —               | —       | —                                   | —               | —       | 111                        |
| —               | —       | —               | —       | —               | —       | —               | —       | —               | —       | —                                   | —               | —       | 12                         |
| —               | —       | —               | —       | —               | —       | —               | —       | —               | —       | —                                   | —               | —       | 120                        |
| —               | —       | —               | —       | —               | —       | —               | —       | —               | —       | —                                   | 1               | 4       | 13                         |
| —               | —       | —               | —       | —               | —       | —               | —       | —               | —       | —                                   | —               | —       | 131                        |
| —               | —       | —               | —       | —               | —       | —               | —       | —               | —       | —                                   | 1               | 4       | 132                        |
| —               | —       | —               | —       | —               | —       | —               | —       | —               | —       | —                                   | —               | —       | 133                        |
| —               | —       | —               | —       | —               | —       | —               | —       | —               | —       | —                                   | —               | —       | 134                        |
| —               | —       | —               | —       | —               | —       | —               | —       | —               | —       | —                                   | 2               | 18      | 14                         |
| —               | —       | —               | —       | —               | —       | —               | —       | —               | —       | —                                   | 2               | 18      | 140                        |
| —               | —       | —               | —       | —               | —       | —               | —       | —               | —       | —                                   | —               | —       | 15                         |
| —               | —       | —               | —       | —               | —       | —               | —       | —               | —       | —                                   | —               | —       | 150                        |
| 3               | 180     | 2               | 260     | —               | —       | —               | —       | —               | —       | 4                                   | 63              | 1.178   | 1B                         |
| 2               | 125     | 2               | 260     | —               | —       | —               | —       | —               | —       | —                                   | 34              | 920     | 16                         |
| 2               | 125     | 1               | 136     | —               | —       | —               | —       | —               | —       | —                                   | 18              | 617     | 161                        |
| —               | —       | 1               | 124     | —               | —       | —               | —       | —               | —       | —                                   | 16              | 303     | 162                        |
| —               | —       | —               | —       | —               | —       | —               | —       | —               | —       | —                                   | —               | —       | 163                        |
| 1               | 55      | —               | —       | —               | —       | —               | —       | —               | —       | 4                                   | 29              | 258     | 17                         |
| 1               | 55      | —               | —       | —               | —       | —               | —       | —               | —       | 4                                   | 29              | 258     | 170                        |
| 65              | 4.527   | 30              | 4.170   | 5               | 1.323   | —               | —       | —               | —       | 4                                   | 616             | 14.974  | 2                          |
| —               | —       | —               | —       | —               | —       | —               | —       | —               | —       | —                                   | —               | —       | 21                         |
| —               | —       | —               | —       | —               | —       | —               | —       | —               | —       | —                                   | —               | —       | 211                        |
| —               | —       | —               | —       | —               | —       | —               | —       | —               | —       | —                                   | —               | —       | 212                        |
| 3               | 208     | —               | —       | —               | —       | —               | —       | —               | —       | —                                   | 18              | 429     | 22                         |
| 1               | 86      | —               | —       | —               | —       | —               | —       | —               | —       | —                                   | 3               | 159     | 221                        |
| 1               | 56      | —               | —       | —               | —       | —               | —       | —               | —       | —                                   | 3               | 126     | 222                        |
| —               | —       | —               | —       | —               | —       | —               | —       | —               | —       | —                                   | —               | —       | 223                        |
| 1               | 66      | —               | —       | —               | —       | —               | —       | —               | —       | —                                   | 7               | 133     | 223                        |
| —               | —       | —               | —       | —               | —       | —               | —       | —               | —       | —                                   | 5               | 11      | 224                        |
| 1               | 64      | —               | —       | —               | —       | —               | —       | —               | —       | 4                                   | 96              | 451     | 23                         |
| 1               | 64      | —               | —       | —               | —       | —               | —       | —               | —       | 4                                   | 96              | 451     | 231                        |
| —               | —       | —               | —       | —               | —       | —               | —       | —               | —       | —                                   | —               | —       | 232                        |
| —               | —       | —               | —       | —               | —       | —               | —       | —               | —       | —                                   | —               | —       | 233                        |
| —               | —       | —               | —       | —               | —       | —               | —       | —               | —       | —                                   | —               | —       | 239                        |
| 57              | 4.002   | 28              | 3.868   | 5               | 1.323   | —               | —       | —               | —       | —                                   | 421             | 12.871  | 24                         |
| 2               | 129     | 2               | 245     | —               | —       | —               | —       | —               | —       | —                                   | 6               | 432     | 241                        |
| —               | —       | —               | —       | —               | —       | —               | —       | —               | —       | —                                   | 6               | 52      | 242                        |
| —               | —       | —               | —       | —               | —       | —               | —       | —               | —       | —                                   | —               | —       | 243                        |
| 7               | 475     | 1               | 122     | 2               | 462     | —               | —       | —               | —       | —                                   | 122             | 2.233   | 243                        |
| —               | —       | —               | —       | —               | —       | —               | —       | —               | —       | —                                   | —               | —       | 244                        |
| 1               | 70      | —               | —       | —               | —       | —               | —       | —               | —       | —                                   | 66              | 381     | 245                        |
| —               | —       | —               | —       | —               | —       | —               | —       | —               | —       | —                                   | 7               | 35      | 246                        |



## segue TAV. 6 A - Unità locali per numero di addetti e per ramo,

| N. Classificazione | RAMI, CLASSI E SOTTOCLASSI<br>DI ATTIVITÀ ECONOMICA   | UNITÀ LOCALI |              |              |              |              |              |              |              |              |              |
|--------------------|---|--------------|--------------|--------------|--------------|--------------|--------------|--------------|--------------|--------------|--------------|
|                    |   | 1            | 2            | 3 - 5        |              | 6 - 9        |              | 10 - 19      |              | 20 - 49      |              |
|                    |   | Unità locali | Unità locali | Unità locali | Addetti      | Unità locali | Addetti      | Unità locali | Addetti      | Unità locali | Addetti      |
| 247                | Industria del vetro   | 1            | 2            | 4            | 15           | 6            | 42           | 1            | 12           | 1            | 22           |
| 248                | Produzione di prodotti in ceramica  | 29           | 16           | 10           | 41           | 8            | 54           | 13           | 194          | 48           | 1.602        |
| <b>25</b>          | <b>Industrie chimiche</b>   | <b>13</b>    | <b>8</b>     | <b>14</b>    | <b>46</b>    | <b>11</b>    | <b>89</b>    | <b>20</b>    | <b>260</b>   | <b>9</b>     | <b>244</b>   |
| 251                | Produzione di prodotti chimici di base  | 2            | 3            | 2            | 7            | 5            | 39           | 8            | 113          | 5            | 123          |
| 255                | Produzione mastici, pitture, vernici e inchiostri da stampa   | 2            | 1            | 4            | 13           | 1            | 9            | 4            | 46           | 2            | 67           |
| 256                | Produzione di altri prodotti chimici principalmente destinati all'industria e all'agricoltura   | 2            | 2            | 5            | 16           | 2            | 18           | 3            | 33           | 1            | 27           |
| 257                | Produzione di prodotti farmaceutici   | —            | 1            | —            | —            | —            | —            | —            | —            | —            | —            |
| 258                | Produzione di sapone e detergenti sintetici nonchè di altri prodotti per l'igiene del corpo e di profumeria   | 7            | 1            | 3            | 10           | 2            | 17           | 1            | 11           | —            | —            |
| 259                | Produzione di altri prodotti chimici  | —            | —            | —            | —            | 1            | 6            | 4            | 57           | 1            | 27           |
| <b>26</b>          | <b>Industria produzione di fibre artificiali e sintetiche</b>   | <b>—</b>     | <b>—</b>     | <b>—</b>     | <b>—</b>     | <b>—</b>     | <b>—</b>     | <b>—</b>     | <b>—</b>     | <b>—</b>     | <b>—</b>     |
| 260                | Industria della produzione di fibre artificiali e sintetiche  | —            | —            | —            | —            | —            | —            | —            | —            | —            | —            |
| <b>3</b>           | <b>Industrie manifatturiere per la lavorazione e la trasformazione dei metalli; meccanica di precisione</b>   | <b>1.229</b> | <b>615</b>   | <b>762</b>   | <b>2.934</b> | <b>447</b>   | <b>3.222</b> | <b>378</b>   | <b>5.050</b> | <b>183</b>   | <b>5.485</b> |
| <b>31</b>          | <b>Industria della costruzione di prodotti in metallo</b>   | <b>685</b>   | <b>395</b>   | <b>470</b>   | <b>1.778</b> | <b>257</b>   | <b>1.858</b> | <b>176</b>   | <b>2.281</b> | <b>57</b>    | <b>1.739</b> |
| 311                | Fonderie  | —            | 1            | 8            | 34           | 12           | 87           | 8            | 112          | 9            | 267          |
| 312                | Fucinatura, stampaggio, imbutitura, tranciatura e lavorazione a sbalzo  | 3            | 6            | 21           | 83           | 23           | 170          | 12           | 172          | 6            | 188          |
| 313                | Seconda trasf., trattamento e rivestimento dei metalli  | 283          | 175          | 207          | 775          | 111          | 802          | 73           | 912          | 17           | 479          |
| 314                | Costruzione e installazione di carpenteria metallica  | 118          | 92           | 129          | 497          | 72           | 514          | 57           | 756          | 16           | 501          |
| 315                | Costruzione e installazione di caldaie e serbatoi   | 1            | 2            | 1            | 3            | —            | —            | 1            | 10           | 2            | 84           |
| 316                | Costruzione di utensili e articoli finiti in metallo  | 48           | 32           | 30           | 117          | 21           | 153          | 16           | 214          | 7            | 220          |
| 319                | Officine meccaniche non altrove classificate  | 232          | 87           | 74           | 269          | 18           | 132          | 9            | 105          | —            | —            |
| <b>32</b>          | <b>Industria della costruzione e dell'installazione di macchine e di materiale meccanico</b>  | <b>254</b>   | <b>91</b>    | <b>184</b>   | <b>724</b>   | <b>108</b>   | <b>772</b>   | <b>132</b>   | <b>1.820</b> | <b>95</b>    | <b>2.878</b> |
| 321                | Costruzione o montaggio di macchine e attrezzature per l'agricoltura e la zootecnia   | 42           | 24           | 57           | 226          | 36           | 258          | 39           | 531          | 29           | 884          |
| 322                | Costruzione di macchine utensili per la lavorazione dei metalli; di utensileria per macchine utensili e operatrici  | 20           | 16           | 48           | 187          | 16           | 107          | 25           | 331          | 5            | 113          |
| 323                | Costruzione e installazione di macchine tessili e loro accessori; costruzione di macchine e installazione di impianti per il trattamento ausiliario dei tessili; costruzione di macchine per cucire e maglieria | 2            | 4            | 3            | 13           | 3            | 19           | 2            | 30           | —            | —            |
| 324                | Costruzione e installazione di macchine e apparecchi per le industrie alimentari, chimiche e affini   | 9            | 8            | 14           | 52           | 8            | 61           | 10           | 148          | 14           | 432          |
| 325                | Costruzione e installazione macchine industria estrattiva, lavorazione minerali non metalliferi, genio civile ed edilizia, industrie siderurgiche e fonderie; apparecchi per impianti sollevamento e trasporto  | 56           | 15           | 20           | 80           | 16           | 121          | 24           | 359          | 17           | 509          |
| 326                | Costruzione di organi di trasmissione   | 4            | 3            | 3            | 13           | 3            | 19           | 8            | 107          | 5            | 179          |
| 327                | Costruzione e installazione macchine per lavorazione legno, carta, cuoio, pelli e calzature; costruzione apparecchiature igienico-sanitarie e per lavanderia e stireria   | 10           | 3            | 9            | 33           | 5            | 41           | 5            | 65           | 6            | 188          |
| 328                | Costruzione, installazione e riparazione di altre macchine e apparecchi meccanici   | 111          | 18           | 30           | 120          | 21           | 146          | 19           | 249          | 19           | 573          |
| <b>33</b>          | <b>Industria della costruzione, installazione e riparazione di macchine per ufficio, di macchine e di impianti per l'elaborazione dei dati</b>  | <b>7</b>     | <b>5</b>     | <b>8</b>     | <b>35</b>    | <b>3</b>     | <b>24</b>    | <b>1</b>     | <b>18</b>    | <b>—</b>     | <b>—</b>     |
| 330                | Costruzione, installazione e riparazione di macchine per ufficio, macchine ed impianti per l'elaborazione dei dati  | 7            | 5            | 8            | 35           | 3            | 24           | 1            | 18           | —            | —            |
| <b>34</b>          | <b>Industria della costruzione, installazione di impianti e riparazione di materiale elettrico ed elettronico</b>   | <b>169</b>   | <b>83</b>    | <b>69</b>    | <b>274</b>   | <b>54</b>    | <b>390</b>   | <b>48</b>    | <b>641</b>   | <b>20</b>    | <b>552</b>   |
| 341                | Produzione di fili e cavi elettrici   | 13           | 4            | 1            | 4            | 1            | 9            | —            | —            | —            | —            |
| 342                | Costruzione di motori, generatori, trasformatori, interruttori ed altro materiale elettrico e dielettrico   | 25           | 15           | 22           | 87           | 10           | 69           | 9            | 119          | 4            | 106          |
| 343                | Costruzione di apparecchiature elettriche per mezzi di trasporto e per uso industriale; di pile e accumulatori  | 48           | 25           | 19           | 78           | 14           | 102          | 14           | 199          | 7            | 226          |
| 344                | Costruzione di apparecchi elettrici di misura; apparecchi per telecomunicazioni ed apparecchi elettromedicali   | 4            | 1            | 1            | 4            | —            | —            | 1            | 10           | —            | —            |
| 345                | Costruzione o montaggio di apparecchi radio riceventi, televisori, di apparecchi elettroacustici; costruzione di sistemi per il controllo dei processi industriali e di componenti elettronici                  | 51           | 24           | 14           | 55           | 10           | 71           | 10           | 134          | 3            | 66           |
| 346                | Costruzione di apparecchi elettrodomestici  | 3            | 2            | 3            | 13           | 1            | 9            | 6            | 78           | 2            | 42           |
| 347                | Produzione di materiale elettrico di illuminazione  | 1            | 1            | 1            | 3            | 2            | 15           | 3            | 39           | 1            | 20           |
| 348                | Lavori di impianto tecnico; montaggio e riparazione di impianti di apparecchiature elettriche ed elettroniche   | 24           | 11           | 8            | 30           | 16           | 115          | 5            | 62           | 3            | 92           |
| <b>35</b>          | <b>Industria della costruzione e montaggio di autoveicoli, carrozzerie, parti ed accessori</b>  | <b>13</b>    | <b>5</b>     | <b>12</b>    | <b>52</b>    | <b>8</b>     | <b>60</b>    | <b>11</b>    | <b>142</b>   | <b>9</b>     | <b>257</b>   |
| 351                | Costruzione e montaggio di autoveicoli e costruzione dei relativi motori  | —            | —            | —            | —            | —            | —            | —            | —            | 2            | 58           |
| 352                | Costruzione di carrozzerie e rimorchi   | 1            | 1            | 2            | 8            | 1            | 9            | 3            | 40           | 3            | 91           |
| 353                | Costruzione parti ed accessori per autoveicoli e rimorchi   | 12           | 4            | 10           | 44           | 7            | 51           | 8            | 102          | 4            | 108          |
| <b>36</b>          | <b>Industria della costruzione di altri mezzi di trasporto</b>  | <b>4</b>     | <b>3</b>     | <b>3</b>     | <b>10</b>    | <b>6</b>     | <b>44</b>    | <b>2</b>     | <b>30</b>    | <b>—</b>     | <b>—</b>     |
| 361                | Costruzione navale, riparazione e manutenzione di navi  | 1            | —            | 2            | 7            | —            | —            | 1            | 13           | —            | —            |

## classe e sottoclasse di attività economica

| CON ADDETTI  |              |              |              |              |              |              |              |               |              | UNITÀ LOCALI SENZA ADDETTI | TOTALE       |               | N. Classificazione |
|--------------|--------------|--------------|--------------|--------------|--------------|--------------|--------------|---------------|--------------|----------------------------|--------------|---------------|--------------------|
| 50 - 99      |              | 100 - 199    |              | 200 - 499    |              | 500 - 999    |              | 1.000 e oltre |              |                            | Unità locali | Addetti       |                    |
| Unità locali | Addetti      | Unità locali | Addetti      | Unità locali | Addetti      | Unità locali | Addetti      | Unità locali  | Addetti      |                            |              |               |                    |
| —            | —            | —            | —            | —            | —            | —            | —            | —             | —            | —                          | 15           | 96            | 247                |
| 47           | 3.328        | 25           | 3.501        | 3            | 861          | —            | —            | —             | —            | —                          | 199          | 9.642         | 248                |
| <b>3</b>     | <b>178</b>   | <b>2</b>     | <b>302</b>   | —            | —            | —            | —            | —             | —            | —                          | <b>80</b>    | <b>1.148</b>  | <b>25</b>          |
| 1            | 52           | 1            | 191          | —            | —            | —            | —            | —             | —            | —                          | 27           | 533           | 251                |
| 1            | 59           | —            | —            | —            | —            | —            | —            | —             | —            | —                          | 15           | 198           | 255                |
| —            | —            | —            | —            | —            | —            | —            | —            | —             | —            | —                          | 15           | 100           | 256                |
| —            | —            | —            | —            | —            | —            | —            | —            | —             | —            | —                          | 1            | 2             | 257                |
| —            | —            | —            | —            | —            | —            | —            | —            | —             | —            | —                          | 14           | 47            | 258                |
| 1            | 67           | 1            | 111          | —            | —            | —            | —            | —             | —            | —                          | 8            | 268           | 259                |
| <b>1</b>     | <b>75</b>    | —            | —            | —            | —            | —            | —            | —             | —            | —                          | <b>1</b>     | <b>75</b>     | <b>26</b>          |
| 1            | 75           | —            | —            | —            | —            | —            | —            | —             | —            | —                          | 1            | 75            | 260                |
| <b>49</b>    | <b>3.396</b> | <b>28</b>    | <b>3.875</b> | <b>12</b>    | <b>3.714</b> | <b>3</b>     | <b>2.397</b> | <b>1</b>      | <b>1.171</b> | <b>7</b>                   | <b>3.714</b> | <b>33.703</b> | <b>3</b>           |
| <b>15</b>    | <b>1.079</b> | <b>8</b>     | <b>1.127</b> | <b>3</b>     | <b>916</b>   | <b>1</b>     | <b>713</b>   | —             | —            | <b>6</b>                   | <b>2.073</b> | <b>12.966</b> | <b>31</b>          |
| 1            | 74           | 2            | 315          | —            | —            | —            | —            | —             | —            | —                          | 41           | 891           | 311                |
| 2            | 159          | 1            | 146          | —            | —            | —            | —            | —             | —            | —                          | 74           | 933           | 312                |
| 7            | 457          | 2            | 232          | —            | —            | —            | —            | —             | —            | 1                          | 876          | 4.290         | 313                |
| 2            | 127          | 3            | 434          | 1            | 200          | —            | —            | —             | —            | —                          | 490          | 3.331         | 314                |
| —            | —            | —            | —            | —            | —            | —            | —            | —             | —            | —                          | 7            | 102           | 315                |
| 3            | 262          | —            | —            | 2            | 716          | 1            | 713          | —             | —            | —                          | 160          | 2.507         | 316                |
| —            | —            | —            | —            | —            | —            | —            | —            | —             | —            | 5                          | 425          | 912           | 319                |
| <b>25</b>    | <b>1.688</b> | <b>14</b>    | <b>1.938</b> | <b>5</b>     | <b>1.663</b> | <b>2</b>     | <b>1.684</b> | <b>1</b>      | <b>1.171</b> | —                          | <b>911</b>   | <b>14.774</b> | <b>32</b>          |
| 4            | 266          | 8            | 1.114        | 2            | 579          | 1            | 891          | —             | —            | —                          | 242          | 4.839         | 321                |
| 1            | 86           | —            | —            | —            | —            | —            | —            | —             | —            | —                          | 131          | 876           | 322                |
| —            | —            | —            | —            | —            | —            | —            | —            | —             | —            | —                          | 14           | 72            | 323                |
| 3            | 182          | —            | —            | —            | —            | —            | —            | —             | —            | —                          | 66           | 900           | 324                |
| 5            | 316          | 1            | 111          | —            | —            | 1            | 793          | —             | —            | —                          | 155          | 2.375         | 325                |
| 3            | 222          | 1            | 175          | —            | —            | —            | —            | —             | —            | —                          | 30           | 725           | 326                |
| 1            | 51           | 1            | 111          | —            | —            | —            | —            | —             | —            | —                          | 40           | 505           | 327                |
| 8            | 565          | 3            | 427          | 3            | 1.084        | —            | —            | 1             | 1.171        | —                          | 233          | 4.482         | 328                |
| —            | —            | —            | —            | —            | —            | —            | —            | —             | —            | —                          | <b>24</b>    | <b>94</b>     | <b>33</b>          |
| —            | —            | —            | —            | —            | —            | —            | —            | —             | —            | —                          | 24           | 94            | 330                |
| <b>6</b>     | <b>406</b>   | <b>6</b>     | <b>810</b>   | <b>2</b>     | <b>621</b>   | —            | —            | —             | —            | —                          | <b>457</b>   | <b>4.029</b>  | <b>34</b>          |
| —            | —            | —            | —            | —            | —            | —            | —            | —             | —            | —                          | 19           | 34            | 341                |
| —            | —            | —            | —            | —            | —            | —            | —            | —             | —            | —                          | 85           | 436           | 342                |
| 3            | 208          | 1            | 173          | —            | —            | —            | —            | —             | —            | —                          | 131          | 1.084         | 343                |
| —            | —            | —            | —            | —            | —            | —            | —            | —             | —            | —                          | 7            | 20            | 344                |
| 2            | 117          | 3            | 416          | —            | —            | —            | —            | —             | —            | —                          | 117          | 958           | 345                |
| —            | —            | 1            | 121          | 2            | 621          | —            | —            | —             | —            | —                          | 20           | 891           | 346                |
| —            | —            | —            | —            | —            | —            | —            | —            | —             | —            | —                          | 9            | 80            | 347                |
| 1            | 81           | 1            | 100          | —            | —            | —            | —            | —             | —            | —                          | 69           | 526           | 348                |
| <b>2</b>     | <b>142</b>   | —            | —            | <b>1</b>     | <b>238</b>   | —            | —            | —             | —            | —                          | <b>61</b>    | <b>914</b>    | <b>35</b>          |
| —            | —            | —            | —            | —            | —            | —            | —            | —             | —            | —                          | 2            | 58            | 351                |
| 2            | 142          | —            | —            | 1            | 238          | —            | —            | —             | —            | —                          | 14           | 531           | 352                |
| —            | —            | —            | —            | —            | —            | —            | —            | —             | —            | —                          | 45           | 325           | 353                |
| <b>1</b>     | <b>81</b>    | —            | —            | <b>1</b>     | <b>276</b>   | —            | —            | —             | —            | —                          | <b>20</b>    | <b>451</b>    | <b>36</b>          |
| —            | —            | —            | —            | —            | —            | —            | —            | —             | —            | —                          | 4            | 21            | 361                |

## segue TAV. 6 A - Unità locali per numero di addetti e per ramo,

| N. Classificazione | RAMI, CLASSI E SOTTOCLASSI<br>DI ATTIVITÀ ECONOMICA  | UNITÀ LOCALI |              |              |              |              |              |              |              |              |              |
|--------------------|--|--------------|--------------|--------------|--------------|--------------|--------------|--------------|--------------|--------------|--------------|
|                    |  | 1            | 2            | 3 - 5        |              | 6 - 9        |              | 10 - 19      |              | 20 - 49      |              |
|                    |  | Unità locali | Unità locali | Unità locali | Addetti      | Unità locali | Addetti      | Unità locali | Addetti      | Unità locali | Addetti      |
| 362                | Costruzione di materiale rotabile a scartamento normale e a scartamento ridotto per servizio pubblico  | —            | 1            | —            | —            | 2            | 17           | —            | —            | —            | —            |
| 363                | Costruzione e montaggio cicli, motocicli e parti staccate  | 2            | 2            | —            | —            | 4            | 27           | 1            | 17           | —            | —            |
| 364                | Costruzione e riparazione di aeronavi  | 1            | —            | —            | —            | —            | —            | —            | —            | —            | —            |
| 365                | Costruzione mezzi di trasporto non altrove classificati  | —            | —            | 1            | 3            | —            | —            | —            | —            | —            | —            |
| <b>37</b>          | <b>Industria della costruzione di strumenti e di apparecchi di precisione, medico-chirurgici, ottici ed affini; orologeria</b>                   | <b>97</b>    | <b>33</b>    | <b>16</b>    | <b>61</b>    | <b>11</b>    | <b>74</b>    | <b>8</b>     | <b>118</b>   | <b>2</b>     | <b>59</b>    |
| 371                | Costruzione e riparazione di strumenti di precisione, di apparecchi di misura e di controllo   | 8            | 1            | 2            | 8            | 2            | 14           | 4            | 56           | 1            | 23           |
| 372                | Costruzione di apparecchi e materiale medico-chirurgico  | 85           | 31           | 13           | 50           | 8            | 54           | 3            | 44           | —            | —            |
| 373                | Costruzione e riparazione di strumenti ottici e di apparecchiature fotografiche  | 4            | 1            | 1            | 3            | 1            | 6            | 1            | 18           | 1            | 36           |
| 374                | Costruzione di orologi e loro pezzi staccati   | —            | —            | —            | —            | —            | —            | —            | —            | —            | —            |
| <b>4</b>           | <b>Industrie manifatturiere alimentari, tessili, delle pelli e cuoio, dell'abbigliamento, del legno, mobili e altre industrie manifatturiere</b> | <b>2.382</b> | <b>986</b>   | <b>818</b>   | <b>3.064</b> | <b>409</b>   | <b>2.976</b> | <b>347</b>   | <b>4.541</b> | <b>140</b>   | <b>4.143</b> |
| <b>41</b>          | <b>Industrie alimentari di base</b>  | <b>60</b>    | <b>91</b>    | <b>97</b>    | <b>356</b>   | <b>49</b>    | <b>352</b>   | <b>47</b>    | <b>634</b>   | <b>23</b>    | <b>686</b>   |
| 411                | Industria dei grassi vegetali e animali  | 2            | 1            | —            | —            | 1            | 8            | 2            | 27           | —            | —            |
| 412                | Industria della macellazione del bestiame, preparazione e conservazione della carne  | 28           | 9            | 31           | 120          | 20           | 147          | 28           | 376          | 13           | 395          |
| 413                | Industria casearia   | 1            | 9            | 7            | 25           | 3            | 19           | 5            | 66           | 1            | 32           |
| 414                | Industria della trasformazione e conservazione di frutta, ortaggi e funghi   | 1            | 2            | 3            | 9            | 3            | 21           | 1            | 14           | 1            | 22           |
| 415                | Industria della lavorazione e conservazione del pesce e di altri prodotti alimentari marini  | —            | —            | —            | —            | —            | —            | —            | —            | 1            | 24           |
| 416                | Industria della lavorazione delle granaglie  | 21           | 6            | 13           | 47           | 5            | 35           | 3            | 43           | 1            | 21           |
| 417                | Industria delle paste alimentari   | 3            | 10           | 2            | 8            | 4            | 29           | 2            | 24           | 2            | 69           |
| 418                | Industria dei prodotti amidacei  | —            | —            | —            | —            | —            | —            | —            | —            | —            | —            |
| 419                | Industria della panificazione, pasticceria e biscotti  | 4            | 54           | 41           | 147          | 13           | 93           | 6            | 84           | 4            | 123          |
| <b>42</b>          | <b>Industria dello zucchero, delle bevande, di altri prodotti alimentari e del tabacco</b>   | <b>14</b>    | <b>13</b>    | <b>26</b>    | <b>95</b>    | <b>15</b>    | <b>114</b>   | <b>13</b>    | <b>173</b>   | <b>8</b>     | <b>212</b>   |
| 420                | Industria della produzione e raffinazione dello zucchero   | —            | —            | —            | —            | —            | —            | —            | —            | —            | —            |
| 421                | Industria del cacao, cioccolato, caramelle e gelati  | 2            | 5            | 7            | 24           | —            | —            | 1            | 12           | 1            | 20           |
| 422                | Industria dei prodotti alimentari per zootecnia  | 1            | 1            | 10           | 37           | 6            | 44           | 4            | 53           | 4            | 118          |
| 423                | Industria di prodotti alimentari vari  | 5            | 4            | 4            | 18           | 2            | 15           | 2            | 24           | —            | —            |
| 424                | Industria dell'alcool etilico, di acquaviti e liquori  | 2            | 1            | 2            | 6            | —            | —            | 1            | 13           | —            | —            |
| 425                | Industria del vino   | 3            | 2            | 3            | 10           | 7            | 55           | 4            | 56           | 2            | 47           |
| 427                | Industria della birra e del malto  | —            | —            | —            | —            | —            | —            | —            | —            | —            | —            |
| 428                | Industria idrominerale e delle bevande analcoliche   | 1            | —            | —            | —            | —            | —            | 1            | 15           | 1            | 27           |
| 429                | Industria del tabacco  | —            | —            | —            | —            | —            | —            | —            | —            | —            | —            |
| <b>43</b>          | <b>Industrie tessili</b>   | <b>958</b>   | <b>402</b>   | <b>237</b>   | <b>863</b>   | <b>94</b>    | <b>684</b>   | <b>81</b>    | <b>1.058</b> | <b>27</b>    | <b>750</b>   |
| 431                | Industria laniera  | 99           | 33           | 12           | 44           | 2            | 14           | 2            | 25           | —            | —            |
| 432                | Industria cotoniera  | 1            | —            | —            | —            | —            | —            | 1            | 18           | —            | —            |
| 433                | Industria della seta e delle fibre chimiche assimilate   | —            | —            | 1            | 5            | —            | —            | —            | —            | —            | —            |
| 434                | Industria canapa, lino, ramiè e fibre dure   | —            | —            | —            | —            | —            | —            | —            | —            | —            | —            |
| 435                | Industria della juta   | 4            | —            | 1            | 3            | 1            | 7            | —            | —            | —            | —            |
| 436                | Industria della maglia, maglieria e calze  | 813          | 353          | 209          | 760          | 86           | 628          | 70           | 911          | 26           | 728          |
| 437                | Industria del perfezionamento dei tessuti  | 7            | 6            | 5            | 20           | —            | —            | 3            | 41           | 1            | 22           |
| 438                | Industria per la produzione di arazzi, tappeti, copripavimento, linoleum e tele cerate   | 2            | —            | —            | —            | —            | —            | —            | —            | —            | —            |
| 439                | Altre industrie tessili  | 32           | 10           | 9            | 31           | 5            | 35           | 5            | 63           | —            | —            |
| <b>44</b>          | <b>Industrie delle pelli e del cuoio</b>   | <b>29</b>    | <b>11</b>    | <b>8</b>     | <b>28</b>    | <b>6</b>     | <b>46</b>    | <b>6</b>     | <b>73</b>    | <b>3</b>     | <b>74</b>    |
| 441                | Concia e tintura delle pelli e del cuoio   | 1            | 2            | —            | —            | —            | —            | —            | —            | 1            | 34           |
| 442                | Produzione di articoli in cuoio e affini   | 28           | 9            | 8            | 28           | 6            | 46           | 6            | 73           | 2            | 40           |
| <b>45</b>          | <b>Industria delle calzature, di articoli d'abbigliamento e di biancheria per la casa</b>  | <b>609</b>   | <b>130</b>   | <b>95</b>    | <b>365</b>   | <b>57</b>    | <b>423</b>   | <b>58</b>    | <b>754</b>   | <b>14</b>    | <b>501</b>   |
| 451                | Produzione a macchina di calzature   | 3            | 1            | 2            | 7            | —            | —            | —            | —            | 1            | 44           |
| 452                | Produzione a mano e su misura di calzature   | 4            | 1            | —            | —            | —            | —            | —            | —            | —            | —            |
| 453                | Confez. in serie articoli abbigliamento e attività collegate   | 230          | 56           | 64           | 247          | 47           | 352          | 48           | 616          | 13           | 457          |
| 454                | Confezione su misura di vestiario e biancheria; modisterie   | 290          | 39           | 12           | 46           | 7            | 51           | 4            | 50           | —            | —            |
| 455                | Confezione di altri articoli tessili   | 74           | 30           | 16           | 60           | 1            | 7            | 6            | 88           | —            | —            |
| 456                | Confezione di pellicce   | 8            | 3            | 1            | 5            | 2            | 13           | —            | —            | —            | —            |
| <b>46</b>          | <b>Industrie del legno e del mobile in legno</b>   | <b>526</b>   | <b>205</b>   | <b>196</b>   | <b>734</b>   | <b>86</b>    | <b>615</b>   | <b>51</b>    | <b>656</b>   | <b>26</b>    | <b>763</b>   |
| 461                | Segagione e preparazione industriale del legno   | 15           | 12           | 7            | 27           | 2            | 14           | —            | —            | —            | —            |
| 462                | Produzione di prodotti semifiniti in legno   | 1            | 1            | 2            | 6            | 3            | 22           | 2            | 29           | 6            | 216          |
| 463                | Produzione in serie di elementi di carpenteria, falegnameria e pavimenti in legno  | 295          | 111          | 96           | 347          | 30           | 214          | 15           | 184          | 5            | 133          |
| 464                | Costruzione di imballaggi in legno   | 8            | 4            | 13           | 49           | 9            | 62           | 2            | 24           | —            | —            |
| 465                | Costruzione di altri oggetti in legno  | 36           | 24           | 16           | 62           | 5            | 38           | 7            | 92           | 1            | 21           |
| 466                | Produzione di articoli in sughero, paglia, giunco e vimini; produzione di spazzole e pennelli  | 21           | 13           | 13           | 49           | 6            | 42           | 2            | 30           | 2            | 48           |
| 467                | Industria del mobile e dell'arredamento in legno   | 150          | 40           | 49           | 194          | 31           | 223          | 23           | 297          | 12           | 345          |
| <b>47</b>          | <b>Industrie della carta; stampa ed editoria</b>   | <b>37</b>    | <b>38</b>    | <b>63</b>    | <b>255</b>   | <b>43</b>    | <b>314</b>   | <b>32</b>    | <b>435</b>   | <b>13</b>    | <b>417</b>   |
| 471                | Produzione della pasta-carta, della carta e del cartone  | —            | —            | —            | —            | 1            | 6            | —            | —            | —            | —            |

## classe e sottoclasse di attività economica

| CON ADDETTI  |         |              |         |              |         |              |         |               |         | UNITÀ LOCALI SENZA ADDETTI | TOTALE       |         | N. Classificazione |     |
|--------------|---------|--------------|---------|--------------|---------|--------------|---------|---------------|---------|----------------------------|--------------|---------|--------------------|-----|
| 50 - 99      |         | 100 - 199    |         | 200 - 499    |         | 500 - 999    |         | 1.000 e oltre |         |                            | Unità locali | Addetti |                    |     |
| Unità locali | Addetti | Unità locali | Addetti | Unità locali | Addetti | Unità locali | Addetti | Unità locali  | Addetti |                            |              |         |                    |     |
| 1            | 81      | —            | —       | 1            | 276     | —            | —       | —             | —       | —                          | 5            | 376     | 362                |     |
| —            | —       | —            | —       | —            | —       | —            | —       | —             | —       | —                          | 9            | 50      | 363                |     |
| —            | —       | —            | —       | —            | —       | —            | —       | —             | —       | —                          | 1            | 1       | 364                |     |
| —            | —       | —            | —       | —            | —       | —            | —       | —             | —       | —                          | 1            | 3       | 365                |     |
| —            | —       | —            | —       | —            | —       | —            | —       | —             | —       | 1                          | 168          | 475     | 37                 |     |
| —            | —       | —            | —       | —            | —       | —            | —       | —             | —       | —                          | 18           | 111     | 371                |     |
| —            | —       | —            | —       | —            | —       | —            | —       | —             | —       | 1                          | 141          | 295     | 372                |     |
| —            | —       | —            | —       | —            | —       | —            | —       | —             | —       | —                          | 9            | 69      | 373                |     |
| —            | —       | —            | —       | —            | —       | —            | —       | —             | —       | —                          | —            | —       | 374                |     |
| 47           | 3.431   | 15           | 2.098   | 4            | 971     | 1            | 683     | —             | —       | 5                          | 5.154        | 26.261  | 4                  |     |
| 5            | 408     | 2            | 255     | —            | —       | —            | —       | —             | —       | 2                          | 376          | 2.933   | 41                 |     |
| —            | —       | —            | —       | —            | —       | —            | —       | —             | —       | —                          | 6            | 39      | 411                |     |
| 4            | 314     | 2            | 255     | —            | —       | —            | —       | —             | —       | 2                          | 137          | 1.653   | 412                |     |
| 1            | 94      | —            | —       | —            | —       | —            | —       | —             | —       | —                          | 27           | 255     | 413                |     |
| —            | —       | —            | —       | —            | —       | —            | —       | —             | —       | —                          | 11           | 71      | 414                |     |
| —            | —       | —            | —       | —            | —       | —            | —       | —             | —       | —                          | 1            | 24      | 415                |     |
| —            | —       | —            | —       | —            | —       | —            | —       | —             | —       | —                          | 49           | 179     | 416                |     |
| —            | —       | —            | —       | —            | —       | —            | —       | —             | —       | —                          | 23           | 153     | 417                |     |
| —            | —       | —            | —       | —            | —       | —            | —       | —             | —       | —                          | —            | —       | 418                |     |
| —            | —       | —            | —       | —            | —       | —            | —       | —             | —       | —                          | 122          | 559     | 419                |     |
| 2            | 124     | —            | —       | —            | —       | —            | —       | —             | —       | 1                          | 92           | 758     | 42                 |     |
| —            | —       | —            | —       | —            | —       | —            | —       | —             | —       | —                          | —            | —       | 420                |     |
| —            | —       | —            | —       | —            | —       | —            | —       | —             | —       | —                          | 16           | 68      | 421                |     |
| —            | —       | —            | —       | —            | —       | —            | —       | —             | —       | —                          | 26           | 255     | 422                |     |
| 1            | 66      | —            | —       | —            | —       | —            | —       | —             | —       | 1                          | 19           | 136     | 423                |     |
| 1            | 58      | —            | —       | —            | —       | —            | —       | —             | —       | —                          | 7            | 81      | 424                |     |
| —            | —       | —            | —       | —            | —       | —            | —       | —             | —       | —                          | 21           | 175     | 425                |     |
| —            | —       | —            | —       | —            | —       | —            | —       | —             | —       | —                          | —            | —       | 427                |     |
| —            | —       | —            | —       | —            | —       | —            | —       | —             | —       | —                          | 3            | 43      | 428                |     |
| —            | —       | —            | —       | —            | —       | —            | —       | —             | —       | —                          | —            | —       | 429                |     |
| 11           | 829     | 5            | 719     | 1            | 222     | —            | —       | —             | —       | 1                          | 1.817        | 6.887   | 43                 |     |
| —            | —       | —            | —       | —            | —       | —            | —       | —             | —       | —                          | 148          | 248     | 431                |     |
| —            | —       | —            | —       | —            | —       | —            | —       | —             | —       | —                          | 2            | 19      | 432                |     |
| —            | —       | —            | —       | —            | —       | —            | —       | —             | —       | —                          | 1            | 5       | 433                |     |
| —            | —       | —            | —       | —            | —       | —            | —       | —             | —       | —                          | —            | —       | 434                |     |
| —            | —       | —            | —       | —            | —       | —            | —       | —             | —       | —                          | 6            | 14      | 435                |     |
| 11           | 829     | 5            | 719     | 1            | 222     | —            | —       | —             | —       | —                          | 1.574        | 6.316   | 436                |     |
| —            | —       | —            | —       | —            | —       | —            | —       | —             | —       | 1                          | 23           | 102     | 437                |     |
| —            | —       | —            | —       | —            | —       | —            | —       | —             | —       | —                          | 2            | 2       | 438                |     |
| —            | —       | —            | —       | —            | —       | —            | —       | —             | —       | —                          | 61           | 181     | 439                |     |
| —            | —       | —            | —       | —            | —       | —            | —       | —             | —       | —                          | 63           | 272     | 44                 |     |
| —            | —       | —            | —       | —            | —       | —            | —       | —             | —       | —                          | 4            | 39      | 441                |     |
| —            | —       | —            | —       | —            | —       | —            | —       | —             | —       | —                          | 59           | 233     | 442                |     |
| 7            | 495     | 2            | 264     | 2            | 463     | 1            | 683     | —             | —       | —                          | 975          | 4.817   | 45                 |     |
| —            | —       | —            | —       | —            | —       | —            | —       | —             | —       | —                          | 7            | 56      | 451                |     |
| —            | —       | —            | —       | —            | —       | —            | —       | —             | —       | —                          | 5            | 6       | 452                |     |
| 6            | 420     | 2            | 264     | 2            | 463     | 1            | 683     | —             | —       | —                          | 469          | 3.844   | 453                |     |
| —            | —       | —            | —       | —            | —       | —            | —       | —             | —       | —                          | 352          | 515     | 454                |     |
| —            | —       | —            | —       | —            | —       | —            | —       | —             | —       | —                          | 127          | 289     | 455                |     |
| 1            | 75      | —            | —       | —            | —       | —            | —       | —             | —       | —                          | 15           | 107     | 456                |     |
| 12           | 827     | 1            | 100     | —            | —       | —            | —       | —             | —       | 1                          | 1.104        | 4.631   | 46                 |     |
| 1            | 68      | —            | —       | —            | —       | —            | —       | —             | —       | —                          | 37           | 148     | 461                |     |
| 2            | 142     | —            | —       | —            | —       | —            | —       | —             | —       | —                          | 17           | 418     | 462                |     |
| 1            | 71      | 1            | 100     | —            | —       | —            | —       | —             | —       | —                          | 554          | 1.566   | 463                |     |
| 1            | 62      | —            | —       | —            | —       | —            | —       | —             | —       | —                          | 37           | 213     | 464                |     |
| —            | —       | —            | —       | —            | —       | —            | —       | —             | —       | —                          | 89           | 297     | 465                |     |
| —            | —       | —            | —       | —            | —       | —            | —       | —             | —       | —                          | 57           | 216     | 466                |     |
| 7            | 484     | —            | —       | —            | —       | —            | —       | —             | —       | —                          | 1            | 313     | 1.773              | 467 |
| 5            | 327     | 3            | 503     | —            | —       | —            | —       | —             | —       | —                          | 234          | 2.364   | 47                 |     |
| 1            | 58      | 1            | 195     | —            | —       | —            | —       | —             | —       | —                          | 3            | 259     | 471                |     |

## segue TAV. 6 A - Unità locali per numero di addetti e per ramo,

| N. Classificazione | RAMI, CLASSI E SOTTOCLASSI<br>DI ATTIVITÀ ECONOMICA   | UNITÀ LOCALI |              |              |              |              |              |              |              |              |              |
|--------------------|---|--------------|--------------|--------------|--------------|--------------|--------------|--------------|--------------|--------------|--------------|
|                    |   | 1            | 2            | 3 - 5        |              | 6 - 9        |              | 10 - 19      |              | 20 - 49      |              |
|                    |   | Unità locali | Unità locali | Unità locali | Addetti      | Unità locali | Addetti      | Unità locali | Addetti      | Unità locali | Addetti      |
| 472                | Trasformazione della carta e del cartone, fabbricazione di articoli in carta, cartone e ovatta di cellulosa               | 7            | 3            | 5            | 21           | 6            | 41           | 10           | 139          | 4            | 149          |
| 473                | Stampa e industrie affini   | 20           | 29           | 51           | 203          | 35           | 258          | 22           | 296          | 9            | 268          |
| 474                | Editoria  | 10           | 6            | 7            | 31           | 1            | 9            | —            | —            | —            | —            |
| <b>48</b>          | <b>Industria della gomma e dei manufatti di materie plastiche</b>   | <b>86</b>    | <b>70</b>    | <b>77</b>    | <b>299</b>   | <b>49</b>    | <b>357</b>   | <b>53</b>    | <b>661</b>   | <b>25</b>    | <b>720</b>   |
| 481                | Industria della gomma   | 5            | 3            | 13           | 51           | 6            | 47           | 3            | 42           | 1            | 28           |
| 482                | Ricostruzione, vulcanizzazione e riparazione pneumatici   | 25           | 19           | 15           | 56           | 4            | 25           | —            | —            | 1            | 23           |
| 483                | Industria dei prodotti delle materie plastiche  | 56           | 48           | 49           | 192          | 39           | 285          | 50           | 619          | 23           | 669          |
| <b>49</b>          | <b>Industrie manifatturiere diverse</b>   | <b>63</b>    | <b>26</b>    | <b>19</b>    | <b>69</b>    | <b>10</b>    | <b>71</b>    | <b>6</b>     | <b>97</b>    | <b>1</b>     | <b>20</b>    |
| 491                | Produzione di oreficeria, argenteria, bigiotteria e taglio delle pietre preziose  | 10           | 8            | 2            | 7            | —            | —            | —            | —            | —            | —            |
| 492                | Costruzione di strumenti musicali e relativi accessori  | 2            | —            | —            | —            | —            | —            | —            | —            | —            | —            |
| 493                | Laboratori fotografici e cinematografici  | 6            | 2            | 4            | 15           | 2            | 15           | 1            | 17           | —            | —            |
| 494                | Costruzione di giochi, giocattoli e articoli sportivi   | 24           | 7            | 2            | 7            | 2            | 13           | 1            | 15           | —            | —            |
| 495                | Altre industrie manifatturiere non altrove classificate   | 12           | 5            | 7            | 28           | —            | —            | —            | —            | —            | —            |
| 496                | Industria del confezionamento   | 9            | 4            | 4            | 12           | 6            | 43           | 4            | 65           | 1            | 20           |
| <b>5</b>           | <b>Industrie delle costruzioni e delle installazioni di impianti per l'edilizia</b>                                       | <b>3.002</b> | <b>645</b>   | <b>749</b>   | <b>2.809</b> | <b>257</b>   | <b>1.828</b> | <b>122</b>   | <b>1.603</b> | <b>57</b>    | <b>1.509</b> |
| <b>50</b>          | <b>Edilizia e genio civile</b>  | <b>3.002</b> | <b>645</b>   | <b>749</b>   | <b>2.809</b> | <b>257</b>   | <b>1.828</b> | <b>122</b>   | <b>1.603</b> | <b>57</b>    | <b>1.509</b> |
| 501                | Costruzioni edili - restauro e manutenzione di fabbricati   | 1.775        | 380          | 505          | 1.903        | 180          | 1.283        | 83           | 1.072        | 43           | 1.108        |
| 502                | Genio civile  | 88           | 38           | 55           | 213          | 24           | 167          | 13           | 180          | 8            | 200          |
| 503                | Installazione di impianti per l'edilizia  | 475          | 158          | 129          | 476          | 41           | 290          | 22           | 293          | 5            | 157          |
| 504                | Attività di finiture dell'edilizia  | 664          | 69           | 60           | 217          | 12           | 88           | 4            | 58           | 1            | 44           |
| <b>6</b>           | <b>Commercio, pubblici esercizi e alberghi; riparazioni di beni di consumo e di veicoli</b>                               | <b>5.439</b> | <b>4.095</b> | <b>2.170</b> | <b>7.725</b> | <b>434</b>   | <b>3.093</b> | <b>196</b>   | <b>2.535</b> | <b>52</b>    | <b>1.412</b> |
| <b>6A</b>          | <b>Commercio, pubblici esercizi e alberghi</b>  | <b>4.796</b> | <b>3.769</b> | <b>1.927</b> | <b>6.842</b> | <b>374</b>   | <b>2.657</b> | <b>173</b>   | <b>2.241</b> | <b>50</b>    | <b>1.348</b> |
| <b>61</b>          | <b>Commercio all'ingrosso</b>   | <b>472</b>   | <b>270</b>   | <b>296</b>   | <b>1.099</b> | <b>145</b>   | <b>1.047</b> | <b>82</b>    | <b>1.084</b> | <b>24</b>    | <b>656</b>   |
| 611                | Commercio all'ingrosso di materie prime agricole, di animali vivi, di materie prime tessili e di semilavorati             | 112          | 40           | 22           | 79           | 9            | 59           | 3            | 35           | —            | —            |
| 612                | Commercio all'ingrosso di combustibili; di minerali e prodotti chimici per l'industria                                    | 24           | 7            | 16           | 64           | 13           | 97           | 6            | 74           | 3            | 108          |
| 613                | Commercio all'ingrosso di legname, di materiale da costruzione e di articoli per installazione                            | 39           | 29           | 51           | 194          | 27           | 194          | 11           | 137          | 4            | 122          |
| 614                | Commercio all'ingrosso di macchine, attrezzature e veicoli  | 47           | 29           | 45           | 172          | 16           | 116          | 10           | 150          | 3            | 84           |
| 615                | Commercio all'ingrosso di mobili, elettrodomestici, apparecchi radio-televisivi, casalinghi e ferramenta                  | 31           | 27           | 32           | 120          | 19           | 135          | 19           | 248          | 3            | 65           |
| 616                | Commercio all'ingrosso di prodotti tessili, di abbigliamento, di calzature e articoli in cuoio e pelli                    | 28           | 19           | 26           | 96           | 8            | 59           | 5            | 71           | 2            | 52           |
| 617                | Commercio ingrosso alimentari, bevande e tabacco  | 172          | 90           | 81           | 288          | 37           | 270          | 19           | 244          | 7            | 173          |
| 618                | Commercio all'ingrosso di prodotti farmaceutici, sanitari, di bellezza e di detersivi                                     | 8            | 12           | 8            | 28           | 4            | 32           | —            | —            | 1            | 32           |
| 619                | Commercio all'ingrosso di altri prodotti non alimentari   | 11           | 17           | 15           | 58           | 12           | 85           | 9            | 125          | 1            | 20           |
| <b>62</b>          | <b>Commercio all'ingrosso di materiali vari da recupero</b>   | <b>20</b>    | <b>14</b>    | <b>16</b>    | <b>54</b>    | <b>1</b>     | <b>7</b>     | <b>2</b>     | <b>35</b>    | <b>—</b>     | <b>—</b>     |
| 621                | Commercio all'ingrosso di rottami metallici   | 15           | 10           | 12           | 41           | —            | —            | 2            | 35           | —            | —            |
| 622                | Commercio all'ingrosso di altri prodotti di raccolta  | 5            | 4            | 4            | 13           | 1            | 7            | —            | —            | —            | —            |
| <b>63</b>          | <b>Intermediari del commercio</b>   | <b>1.009</b> | <b>167</b>   | <b>56</b>    | <b>203</b>   | <b>8</b>     | <b>54</b>    | <b>3</b>     | <b>31</b>    | <b>—</b>     | <b>—</b>     |
| 631                | Intermediari del commercio di materie prime agricole, di animali vivi, di materie prime tessili e di semilavorati         | 113          | 14           | 3            | 12           | —            | —            | —            | —            | —            | —            |
| 632                | Intermediari del commercio di combustibili, minerali e prodotti chimici per la tecnica e l'industria                      | 43           | 4            | —            | —            | 1            | 7            | —            | —            | —            | —            |
| 633                | Intermediari commercio legname e materiale costruzione  | 93           | 17           | 6            | 22           | 1            | 7            | —            | —            | —            | —            |
| 634                | Intermediari commercio di macchine e materiale per l'industria, il commercio, la navigazione e l'agricoltura e di veicoli | 132          | 19           | 6            | 20           | —            | —            | 1            | 10           | —            | —            |
| 635                | Intermediari commercio mobili, articoli casa e ferramenta   | 81           | 10           | 6            | 22           | 1            | 6            | —            | —            | —            | —            |
| 636                | Intermediari del commercio di prodotti tessili, di abbigliamento, di calzature e articoli in cuoio                        | 74           | 9            | 3            | 9            | 1            | 6            | —            | —            | —            | —            |
| 637                | Intermediari commercio alimentari, bevande e tabacco  | 186          | 30           | 7            | 27           | 2            | 15           | —            | —            | —            | —            |
| 638                | Intermediari del commercio specializzato di altri prodotti  | 247          | 53           | 11           | 39           | 1            | 6            | —            | —            | —            | —            |
| 639                | Intermediari del commercio di prodotti diversi, attività associate senza prevalenza                                       | 40           | 11           | 14           | 52           | 1            | 7            | 2            | 21           | —            | —            |
| <b>64</b>          | <b>Commercio al minuto di prodotti alimentari, di articoli di abbigliamento, di arredamento e per la casa; farmacie</b>   | <b>2.255</b> | <b>2.277</b> | <b>978</b>   | <b>3.414</b> | <b>114</b>   | <b>801</b>   | <b>39</b>    | <b>483</b>   | <b>12</b>    | <b>321</b>   |
| 641                | Commercio al minuto di prodotti ortofruttilicoli e lattiero-caseari; di carne, pesce e pasticceria                        | 702          | 799          | 333          | 1.168        | 30           | 202          | 12           | 143          | 1            | 30           |
| 642                | Commercio al minuto di bevande, oli e di altri prodotti alimentari non altrove classificati; tabaccherie                  | 312          | 477          | 159          | 535          | 23           | 170          | 9            | 120          | 5            | 129          |
| 643                | Farmacie  | 33           | 30           | 45           | 156          | 1            | 7            | 1            | 19           | 1            | 21           |
| 644                | Commercio al minuto articoli sanitari e prodotti di bellezza  | 113          | 81           | 24           | 83           | 5            | 32           | 1            | 10           | —            | —            |
| 645                | Commercio al minuto di articoli di abbigliamento  | 583          | 429          | 162          | 565          | 22           | 145          | 3            | 39           | 2            | 52           |
| 646                | Commercio al minuto di calzature e pelletteria  | 96           | 87           | 44           | 148          | 6            | 48           | 3            | 32           | —            | —            |
| 647                | Commercio al minuto di tessuti per arredamento  | 25           | 21           | 4            | 15           | 1            | 8            | —            | —            | —            | —            |

## classe e sottoclasse di attività economica

| CON ADDETTI  |         |              |         |              |         |              |         |               |         | UNITÀ LOCALI SENZA ADDETTI | TOTALE       |         | N. Classificazione |     |
|--------------|---------|--------------|---------|--------------|---------|--------------|---------|---------------|---------|----------------------------|--------------|---------|--------------------|-----|
| 50 - 99      |         | 100 - 199    |         | 200 - 499    |         | 500 - 999    |         | 1.000 e oltre |         |                            | Unità locali | Addetti |                    |     |
| Unità locali | Addetti | Unità locali | Addetti | Unità locali | Addetti | Unità locali | Addetti | Unità locali  | Addetti |                            |              |         |                    |     |
| 2            | 142     | 1            | 121     | —            | —       | —            | —       | —             | —       | —                          | 38           | 626     | 472                |     |
| 2            | 127     | 1            | 187     | —            | —       | —            | —       | —             | —       | —                          | 169          | 1.417   | 473                |     |
| —            | —       | —            | —       | —            | —       | —            | —       | —             | —       | —                          | 24           | 62      | 474                |     |
| 3            | 254     | 2            | 257     | —            | —       | —            | —       | —             | —       | —                          | 365          | 2.774   | 48                 |     |
| 2            | 189     | —            | —       | —            | —       | —            | —       | —             | —       | —                          | 33           | 368     | 481                |     |
| —            | —       | —            | —       | —            | —       | —            | —       | —             | —       | —                          | 64           | 167     | 482                |     |
| 1            | 65      | 2            | 257     | —            | —       | —            | —       | —             | —       | —                          | 268          | 2.239   | 483                |     |
| 2            | 167     | —            | —       | 1            | 286     | —            | —       | —             | —       | —                          | 128          | 825     | 49                 |     |
| —            | —       | —            | —       | —            | —       | —            | —       | —             | —       | —                          | 20           | 33      | 491                |     |
| —            | —       | —            | —       | —            | —       | —            | —       | —             | —       | —                          | 2            | 2       | 492                |     |
| —            | —       | —            | —       | —            | —       | —            | —       | —             | —       | —                          | 15           | 57      | 493                |     |
| 1            | 95      | —            | —       | —            | —       | —            | —       | —             | —       | —                          | 37           | 168     | 494                |     |
| —            | —       | —            | —       | —            | —       | —            | —       | —             | —       | —                          | 24           | 50      | 495                |     |
| 1            | 72      | —            | —       | 1            | 286     | —            | —       | —             | —       | —                          | 30           | 515     | 496                |     |
| 9            | 592     | 7            | 884     | —            | —       | —            | —       | —             | —       | —                          | 26           | 4.874   | 13.517             | 5   |
| 9            | 592     | 7            | 884     | —            | —       | —            | —       | —             | —       | —                          | 26           | 4.874   | 13.517             | 50  |
| 8            | 541     | 7            | 884     | —            | —       | —            | —       | —             | —       | —                          | 21           | 3.002   | 9.326              | 501 |
| 1            | 51      | —            | —       | —            | —       | —            | —       | —             | —       | —                          | 1            | 228     | 975                | 502 |
| —            | —       | —            | —       | —            | —       | —            | —       | —             | —       | —                          | 2            | 832     | 2.007              | 503 |
| —            | —       | —            | —       | —            | —       | —            | —       | —             | —       | —                          | 2            | 812     | 1.209              | 504 |
| 16           | 1.017   | —            | —       | —            | —       | —            | —       | —             | —       | —                          | 23           | 12.425  | 29.411             | 6   |
| 16           | 1.017   | —            | —       | —            | —       | —            | —       | —             | —       | —                          | 18           | 11.123  | 26.439             | 6A  |
| 8            | 468     | —            | —       | —            | —       | —            | —       | —             | —       | —                          | —            | 1.297   | 5.366              | 61  |
| 1            | 50      | —            | —       | —            | —       | —            | —       | —             | —       | —                          | —            | 187     | 415                | 611 |
| —            | —       | —            | —       | —            | —       | —            | —       | —             | —       | —                          | —            | 69      | 381                | 612 |
| 1            | 56      | —            | —       | —            | —       | —            | —       | —             | —       | —                          | —            | 162     | 800                | 613 |
| —            | —       | —            | —       | —            | —       | —            | —       | —             | —       | —                          | —            | 150     | 627                | 614 |
| 1            | 64      | —            | —       | —            | —       | —            | —       | —             | —       | —                          | —            | 132     | 717                | 615 |
| —            | —       | —            | —       | —            | —       | —            | —       | —             | —       | —                          | —            | 88      | 344                | 616 |
| 4            | 246     | —            | —       | —            | —       | —            | —       | —             | —       | —                          | —            | 410     | 1.573              | 617 |
| 1            | 52      | —            | —       | —            | —       | —            | —       | —             | —       | —                          | —            | 34      | 176                | 618 |
| —            | —       | —            | —       | —            | —       | —            | —       | —             | —       | —                          | —            | 65      | 333                | 619 |
| —            | —       | —            | —       | —            | —       | —            | —       | —             | —       | —                          | 1            | 54      | 144                | 62  |
| —            | —       | —            | —       | —            | —       | —            | —       | —             | —       | —                          | 1            | 40      | 111                | 621 |
| —            | —       | —            | —       | —            | —       | —            | —       | —             | —       | —                          | —            | 14      | 33                 | 622 |
| 1            | 51      | —            | —       | —            | —       | —            | —       | —             | —       | —                          | —            | 1.244   | 1.682              | 63  |
| —            | —       | —            | —       | —            | —       | —            | —       | —             | —       | —                          | —            | 130     | 153                | 631 |
| —            | —       | —            | —       | —            | —       | —            | —       | —             | —       | —                          | —            | 48      | 58                 | 632 |
| —            | —       | —            | —       | —            | —       | —            | —       | —             | —       | —                          | —            | 117     | 156                | 633 |
| —            | —       | —            | —       | —            | —       | —            | —       | —             | —       | —                          | —            | 158     | 200                | 634 |
| —            | —       | —            | —       | —            | —       | —            | —       | —             | —       | —                          | —            | 98      | 129                | 635 |
| —            | —       | —            | —       | —            | —       | —            | —       | —             | —       | —                          | —            | 87      | 107                | 636 |
| —            | —       | —            | —       | —            | —       | —            | —       | —             | —       | —                          | —            | 225     | 288                | 637 |
| —            | —       | —            | —       | —            | —       | —            | —       | —             | —       | —                          | —            | 312     | 398                | 638 |
| 1            | 51      | —            | —       | —            | —       | —            | —       | —             | —       | —                          | —            | 69      | 193                | 639 |
| 5            | 354     | —            | —       | —            | —       | —            | —       | —             | —       | —                          | 10           | 5.690   | 12.182             | 64  |
| —            | —       | —            | —       | —            | —       | —            | —       | —             | —       | —                          | 2            | 1.879   | 3.843              | 641 |
| 3            | 242     | —            | —       | —            | —       | —            | —       | —             | —       | —                          | 1            | 989     | 2.462              | 642 |
| —            | —       | —            | —       | —            | —       | —            | —       | —             | —       | —                          | —            | 111     | 296                | 643 |
| —            | —       | —            | —       | —            | —       | —            | —       | —             | —       | —                          | —            | 224     | 400                | 644 |
| —            | —       | —            | —       | —            | —       | —            | —       | —             | —       | —                          | 1            | 1.202   | 2.242              | 645 |
| —            | —       | —            | —       | —            | —       | —            | —       | —             | —       | —                          | —            | 236     | 498                | 646 |
| —            | —       | —            | —       | —            | —       | —            | —       | —             | —       | —                          | —            | 51      | 90                 | 647 |

## segue TAV. 6 A - Unità locali per numero di addetti e per ramo,

| N. Classificazione | RAMI, CLASSI E SOTTOCLASSI<br>DI ATTIVITÀ ECONOMICA  | UNITÀ LOCALI |              |              |              |              |            |              |            |              |            |
|--------------------|--|--------------|--------------|--------------|--------------|--------------|------------|--------------|------------|--------------|------------|
|                    |  | 1            | 2            | 3 - 5        |              | 6 - 9        |            | 10 - 19      |            | 20 - 49      |            |
|                    |  | Unità locali | Unità locali | Unità locali | Addetti      | Unità locali | Addetti    | Unità locali | Addetti    | Unità locali | Addetti    |
| 648                | Commercio al minuto mobili, apparecchi per la casa   | 250          | 281          | 166          | 599          | 20           | 145        | 8            | 94         | 2            | 65         |
| 649                | Commercio al minuto di carte da parati, di rivestimenti e apparecchi igienico-sanitari, strumenti musicali, di articoli da regalo e oggetti d'arte | 141          | 72           | 41           | 145          | 6            | 44         | 2            | 26         | 1            | 24         |
| <b>65</b>          | <b>Commercio al minuto di veicoli, natanti, carburanti, libri ed articoli vari</b>   | <b>775</b>   | <b>550</b>   | <b>182</b>   | <b>630</b>   | <b>39</b>    | <b>274</b> | <b>27</b>    | <b>352</b> | <b>8</b>     | <b>215</b> |
| 651                | Commercio al minuto di automobili, motocicli e natanti   | 67           | 39           | 37           | 136          | 17           | 122        | 15           | 210        | 8            | 215        |
| 652                | Commercio al minuto di carburanti e lubrificanti   | 176          | 146          | 39           | 126          | 2            | 14         | 2            | 22         | —            | —          |
| 653                | Commercio al minuto di libri, giornali, articoli da cancelleria e forniture per ufficio  | 138          | 104          | 26           | 89           | 10           | 68         | 5            | 57         | —            | —          |
| 654                | Commercio al minuto di articoli non altrove classificati   | 371          | 253          | 79           | 276          | 10           | 70         | 5            | 63         | —            | —          |
| 655                | Commercio al minuto di articoli di occasione   | 17           | 5            | 1            | 3            | —            | —          | —            | —          | —            | —          |
| 656                | Commercio al minuto di prodotti diversi con prevalenza di prodotti non alimentari  | 6            | 3            | —            | —            | —            | —          | —            | —          | —            | —          |
| <b>66</b>          | <b>Pubblici esercizi ed esercizi alberghieri</b>   | <b>265</b>   | <b>491</b>   | <b>399</b>   | <b>1.442</b> | <b>67</b>    | <b>474</b> | <b>20</b>    | <b>256</b> | <b>6</b>     | <b>156</b> |
| 661                | Ristoranti   | 21           | 59           | 127          | 487          | 39           | 282        | 12           | 147        | 2            | 55         |
| 662                | Bar con e senza spettacolo   | 216          | 404          | 202          | 686          | 4            | 28         | 2            | 28         | —            | —          |
| 664                | Mense  | 1            | —            | 4            | 15           | 4            | 30         | 3            | 42         | 1            | 26         |
| 665                | Esercizi alberghieri propriamente detti  | 8            | 25           | 66           | 254          | 20           | 134        | 2            | 23         | 1            | 30         |
| 666                | Vagoni letto e vagoni ristorante   | —            | —            | —            | —            | —            | —          | —            | —          | —            | —          |
| 667                | Esercizi alberghieri complementari   | 19           | 3            | —            | —            | —            | —          | 1            | 16         | 2            | 45         |
| <b>6B</b>          | <b>Riparazioni di beni di consumo e di veicoli</b>   | <b>643</b>   | <b>326</b>   | <b>243</b>   | <b>883</b>   | <b>60</b>    | <b>436</b> | <b>23</b>    | <b>294</b> | <b>2</b>     | <b>64</b>  |
| <b>67</b>          | <b>Riparazioni di beni di consumo e di veicoli</b>   | <b>643</b>   | <b>326</b>   | <b>243</b>   | <b>883</b>   | <b>60</b>    | <b>436</b> | <b>23</b>    | <b>294</b> | <b>2</b>     | <b>64</b>  |
| 671                | Riparazioni di autoveicoli e biciclette  | 397          | 265          | 220          | 801          | 55           | 396        | 23           | 294        | 2            | 64         |
| 672                | Riparazioni di calzature e articoli in cuoio   | 87           | 5            | 1            | 4            | —            | —          | —            | —          | —            | —          |
| 673                | Riparazioni elettrodomestici, radio, televisori e giradischi   | 93           | 26           | 14           | 51           | 3            | 23         | —            | —          | —            | —          |
| 674                | Riparazioni di orologi e gioiellerie   | 28           | 20           | 2            | 7            | —            | —          | —            | —          | —            | —          |
| 675                | Riparazioni non altrove classificate   | 38           | 10           | 6            | 20           | 2            | 17         | —            | —          | —            | —          |
| <b>7</b>           | <b>Trasporti e comunicazioni</b>   | <b>1.723</b> | <b>426</b>   | <b>215</b>   | <b>787</b>   | <b>87</b>    | <b>620</b> | <b>61</b>    | <b>827</b> | <b>31</b>    | <b>972</b> |
| 71                 | Ferrovie   | —            | 3            | 8            | 30           | 1            | 7          | 3            | 41         | 2            | 65         |
| 710                | Ferrovie   | —            | 3            | 8            | 30           | 1            | 7          | 3            | 41         | 2            | 65         |
| <b>72</b>          | <b>Altri trasporti terrestri</b>   | <b>1.623</b> | <b>379</b>   | <b>135</b>   | <b>476</b>   | <b>36</b>    | <b>245</b> | <b>16</b>    | <b>211</b> | <b>8</b>     | <b>255</b> |
| 721                | Metropolitane, tranvie e servizi regolari d'autobus  | 1            | —            | 3            | 11           | 1            | 6          | —            | —          | 1            | 48         |
| 722                | Trasporti su strada di viaggiatori   | 82           | 6            | 3            | 10           | —            | —          | 1            | 10         | —            | —          |
| 723                | Trasporti su strada di merci   | 1.538        | 373          | 129          | 455          | 35           | 239        | 14           | 191        | 5            | 148        |
| 724                | Trasporti per condotta   | 2            | —            | —            | —            | —            | —          | 1            | 10         | 1            | 39         |
| 725                | Trasporti con impianti a fune  | —            | —            | —            | —            | —            | —          | —            | —          | 1            | 20         |
| 73                 | Trasporti fluviali, lacuali e lagunari   | —            | 1            | —            | —            | 1            | 7          | —            | —          | —            | —          |
| 730                | Trasporti fluviali, lacuali e lagunari   | —            | 1            | —            | —            | 1            | 7          | —            | —          | —            | —          |
| <b>74</b>          | <b>Trasporti marittimi e cabotaggio</b>  | —            | —            | —            | —            | —            | —          | —            | —          | —            | —          |
| 741                | Trasporti marittimi internazionali   | —            | —            | —            | —            | —            | —          | —            | —          | —            | —          |
| 742                | Trasporti marittimi in navigazione di cabotaggio   | —            | —            | —            | —            | —            | —          | —            | —          | —            | —          |
| <b>75</b>          | <b>Trasporti aerei</b>   | —            | —            | —            | —            | —            | —          | —            | —          | —            | —          |
| 750                | Trasporti aerei  | —            | —            | —            | —            | —            | —          | —            | —          | —            | —          |
| <b>76</b>          | <b>Attività connesse ai trasporti</b>  | <b>21</b>    | <b>6</b>     | <b>5</b>     | <b>19</b>    | <b>1</b>     | <b>9</b>   | <b>2</b>     | <b>31</b>  | <b>2</b>     | <b>55</b>  |
| 761                | Attività connesse ai trasporti terrestri   | 21           | 6            | 5            | 19           | 1            | 9          | 2            | 31         | 2            | 55         |
| 762                | Attività connesse ai trasporti di navigazione interna  | —            | —            | —            | —            | —            | —          | —            | —          | —            | —          |
| 763                | Attività connesse ai trasporti marittimi ed al cabotaggio  | —            | —            | —            | —            | —            | —          | —            | —          | —            | —          |
| 764                | Attività connesse ai trasporti aerei   | —            | —            | —            | —            | —            | —          | —            | —          | —            | —          |
| <b>77</b>          | <b>Agenzie di viaggio, intermediari dei trasporti, magazzini di custodia e depositi</b>  | <b>73</b>    | <b>20</b>    | <b>39</b>    | <b>144</b>   | <b>15</b>    | <b>108</b> | <b>17</b>    | <b>218</b> | <b>9</b>     | <b>278</b> |
| 771                | Agenzie di viaggio   | 1            | 4            | 3            | 11           | 2            | 14         | 1            | 11         | 1            | 35         |
| 772                | Intermediari dei trasporti   | 8            | 5            | 13           | 45           | 5            | 33         | 8            | 98         | 2            | 60         |
| 773                | Magazzini di custodia e deposito e frigoriferi   | 64           | 11           | 23           | 88           | 8            | 61         | 8            | 109        | 6            | 183        |
| <b>79</b>          | <b>Comunicazioni</b>   | <b>6</b>     | <b>17</b>    | <b>28</b>    | <b>118</b>   | <b>33</b>    | <b>244</b> | <b>23</b>    | <b>326</b> | <b>10</b>    | <b>319</b> |
| 790                | Comunicazioni  | 6            | 17           | 28           | 118          | 33           | 244        | 23           | 326        | 10           | 319        |
| <b>8</b>           | <b>Credito e assicurazione, servizi prestati alle imprese; noleggio</b>  | <b>993</b>   | <b>417</b>   | <b>340</b>   | <b>1.248</b> | <b>116</b>   | <b>822</b> | <b>70</b>    | <b>918</b> | <b>22</b>    | <b>652</b> |
| <b>8A</b>          | <b>Credito e assicurazione</b>   | <b>29</b>    | <b>19</b>    | <b>25</b>    | <b>99</b>    | <b>47</b>    | <b>332</b> | <b>48</b>    | <b>632</b> | <b>13</b>    | <b>387</b> |
| <b>81</b>          | <b>Istituti di credito</b>   | <b>17</b>    | <b>13</b>    | <b>22</b>    | <b>89</b>    | <b>44</b>    | <b>312</b> | <b>47</b>    | <b>615</b> | <b>13</b>    | <b>387</b> |
| 811                | Autorità bancarie centrali   | —            | —            | —            | —            | —            | —          | —            | —          | 1            | 41         |
| 812                | Altre istituzioni monetarie  | 8            | 9            | 21           | 86           | 44           | 312        | 47           | 615        | 12           | 346        |
| 813                | Istituzioni finanziarie e società di controllo   | 9            | 4            | 1            | 3            | —            | —          | —            | —          | —            | —          |
| <b>82</b>          | <b>Assicurazione</b>   | <b>12</b>    | <b>6</b>     | <b>3</b>     | <b>10</b>    | <b>3</b>     | <b>20</b>  | <b>1</b>     | <b>17</b>  | —            | —          |
| 821                | Istituti di assicurazione mista  | 8            | 4            | 2            | 7            | 2            | 14         | 1            | 17         | —            | —          |
| 822                | Istituti di assicurazione-vita e capitalizzazione  | —            | —            | —            | —            | —            | —          | —            | —          | —            | —          |
| 823                | Istituti di assicurazione-danni, malattie, rischi diversi  | 4            | 2            | 1            | 3            | 1            | 6          | —            | —          | —            | —          |

## classe e sottoclasse di attività economica

| CON ADDETTI  |         |              |         |              |         |              |         |               |         | UNITÀ LOCALI SENZA ADDETTI | TOTALE       |         | N. Classificazione |
|--------------|---------|--------------|---------|--------------|---------|--------------|---------|---------------|---------|----------------------------|--------------|---------|--------------------|
| 50 - 99      |         | 100 - 199    |         | 200 - 499    |         | 500 - 999    |         | 1.000 e oltre |         |                            | Unità locali | Addetti |                    |
| Unità locali | Addetti | Unità locali | Addetti | Unità locali | Addetti | Unità locali | Addetti | Unità locali  | Addetti |                            |              |         |                    |
| 2            | 112     | —            | —       | —            | —       | —            | —       | —             | —       | 5                          | 734          | 1.827   | 648                |
| —            | —       | —            | —       | —            | —       | —            | —       | —             | —       | 1                          | 264          | 524     | 649                |
| 1            | 69      | —            | —       | —            | —       | —            | —       | —             | —       | 5                          | 1.587        | 3.415   | 65                 |
| —            | —       | —            | —       | —            | —       | —            | —       | —             | —       | 2                          | 185          | 828     | 651                |
| —            | —       | —            | —       | —            | —       | —            | —       | —             | —       | 1                          | 366          | 630     | 652                |
| —            | —       | —            | —       | —            | —       | —            | —       | —             | —       | —                          | 283          | 560     | 653                |
| —            | —       | —            | —       | —            | —       | —            | —       | —             | —       | 2                          | 720          | 1.286   | 654                |
| —            | —       | —            | —       | —            | —       | —            | —       | —             | —       | —                          | 23           | 30      | 655                |
| 1            | 69      | —            | —       | —            | —       | —            | —       | —             | —       | —                          | 10           | 81      | 656                |
| 1            | 75      | —            | —       | —            | —       | —            | —       | —             | —       | 2                          | 1.251        | 3.650   | 66                 |
| 1            | 75      | —            | —       | —            | —       | —            | —       | —             | —       | 1                          | 262          | 1.185   | 661                |
| —            | —       | —            | —       | —            | —       | —            | —       | —             | —       | —                          | 828          | 1.766   | 662                |
| —            | —       | —            | —       | —            | —       | —            | —       | —             | —       | 1                          | 14           | 114     | 664                |
| —            | —       | —            | —       | —            | —       | —            | —       | —             | —       | —                          | 122          | 499     | 665                |
| —            | —       | —            | —       | —            | —       | —            | —       | —             | —       | —                          | —            | —       | 666                |
| —            | —       | —            | —       | —            | —       | —            | —       | —             | —       | —                          | 25           | 86      | 667                |
| —            | —       | —            | —       | —            | —       | —            | —       | —             | —       | 5                          | 1.302        | 2.972   | 68                 |
| —            | —       | —            | —       | —            | —       | —            | —       | —             | —       | 5                          | 1.302        | 2.972   | 67                 |
| —            | —       | —            | —       | —            | —       | —            | —       | —             | —       | 1                          | 963          | 2.482   | 671                |
| —            | —       | —            | —       | —            | —       | —            | —       | —             | —       | —                          | 93           | 101     | 672                |
| —            | —       | —            | —       | —            | —       | —            | —       | —             | —       | 2                          | 138          | 219     | 673                |
| —            | —       | —            | —       | —            | —       | —            | —       | —             | —       | —                          | 50           | 75      | 674                |
| —            | —       | —            | —       | —            | —       | —            | —       | —             | —       | 2                          | 58           | 95      | 675                |
| 4            | 244     | 4            | 639     | 2            | 656     | —            | —       | —             | —       | 349                        | 2.902        | 7.320   | 7                  |
| —            | —       | 2            | 330     | —            | —       | —            | —       | —             | —       | 2                          | 21           | 479     | 71                 |
| —            | —       | 2            | 330     | —            | —       | —            | —       | —             | —       | 2                          | 21           | 479     | 710                |
| 3            | 164     | 1            | 111     | 1            | 385     | —            | —       | —             | —       | 2                          | 2.204        | 4.228   | 72                 |
| 1            | 51      | —            | —       | 1            | 385     | —            | —       | —             | —       | —                          | 8            | 502     | 721                |
| —            | —       | —            | —       | —            | —       | —            | —       | —             | —       | 1                          | 93           | 114     | 722                |
| 2            | 113     | 1            | 111     | —            | —       | —            | —       | —             | —       | 1                          | 2.098        | 3.541   | 723                |
| —            | —       | —            | —       | —            | —       | —            | —       | —             | —       | —                          | 4            | 51      | 724                |
| —            | —       | —            | —       | —            | —       | —            | —       | —             | —       | —                          | 1            | 20      | 725                |
| —            | —       | —            | —       | —            | —       | —            | —       | —             | —       | —                          | 2            | 9       | 73                 |
| —            | —       | —            | —       | —            | —       | —            | —       | —             | —       | —                          | 2            | 9       | 730                |
| —            | —       | —            | —       | —            | —       | —            | —       | —             | —       | —                          | —            | —       | 74                 |
| —            | —       | —            | —       | —            | —       | —            | —       | —             | —       | —                          | —            | —       | 741                |
| —            | —       | —            | —       | —            | —       | —            | —       | —             | —       | —                          | —            | —       | 742                |
| —            | —       | —            | —       | —            | —       | —            | —       | —             | —       | —                          | —            | —       | 75                 |
| —            | —       | —            | —       | —            | —       | —            | —       | —             | —       | —                          | —            | —       | 750                |
| —            | —       | —            | —       | —            | —       | —            | —       | —             | —       | —                          | 37           | 147     | 76                 |
| —            | —       | —            | —       | —            | —       | —            | —       | —             | —       | —                          | 37           | 147     | 761                |
| —            | —       | —            | —       | —            | —       | —            | —       | —             | —       | —                          | —            | —       | 762                |
| —            | —       | —            | —       | —            | —       | —            | —       | —             | —       | —                          | —            | —       | 763                |
| —            | —       | —            | —       | —            | —       | —            | —       | —             | —       | —                          | —            | —       | 764                |
| —            | —       | —            | —       | —            | —       | —            | —       | —             | —       | 341                        | 514          | 861     | 77                 |
| —            | —       | —            | —       | —            | —       | —            | —       | —             | —       | —                          | 12           | 80      | 771                |
| —            | —       | —            | —       | —            | —       | —            | —       | —             | —       | 1                          | 42           | 254     | 772                |
| 1            | 80      | 1            | 198     | 1            | 271     | —            | —       | —             | —       | 340                        | 460          | 527     | 773                |
| 1            | 80      | 1            | 198     | 1            | 271     | —            | —       | —             | —       | 4                          | 124          | 1.596   | 79                 |
| —            | —       | —            | —       | —            | —       | —            | —       | —             | —       | 4                          | 124          | 1.596   | 790                |
| 9            | 649     | 5            | 637     | 1            | 471     | —            | —       | —             | —       | 13                         | 1.986        | 7.224   | 8                  |
| 7            | 510     | 4            | 534     | 1            | 471     | —            | —       | —             | —       | 4                          | 197          | 3.032   | 8A                 |
| 6            | 428     | 4            | 534     | 1            | 471     | —            | —       | —             | —       | 2                          | 169          | 2.879   | 81                 |
| —            | —       | —            | —       | —            | —       | —            | —       | —             | —       | —                          | 1            | 41      | 811                |
| 6            | 428     | 4            | 534     | 1            | 471     | —            | —       | —             | —       | 2                          | 154          | 2.818   | 812                |
| —            | —       | —            | —       | —            | —       | —            | —       | —             | —       | —                          | 14           | 20      | 813                |
| 1            | 82      | —            | —       | —            | —       | —            | —       | —             | —       | 2                          | 28           | 153     | 82                 |
| 1            | 82      | —            | —       | —            | —       | —            | —       | —             | —       | 1                          | 19           | 136     | 821                |
| —            | —       | —            | —       | —            | —       | —            | —       | —             | —       | —                          | —            | —       | 822                |
| —            | —       | —            | —       | —            | —       | —            | —       | —             | —       | 1                          | 9            | 17      | 823                |



## segue TAV. 6 A - Unità locali per numero di addetti e per ramo,

| N. Classificazione | RAMI, CLASSI E SOTTOCLASSI<br>DI ATTIVITÀ ECONOMICA  | UNITÀ LOCALI  |              |              |               |              |               |              |               |              |               |
|--------------------|--|---------------|--------------|--------------|---------------|--------------|---------------|--------------|---------------|--------------|---------------|
|                    |  | 1             | 2            | 3 - 5        |               | 6 - 9        |               | 10 - 19      |               | 20 - 49      |               |
|                    |  | Unità locali  | Unità locali | Unità locali | Addetti       | Unità locali | Addetti       | Unità locali | Addetti       | Unità locali | Addetti       |
| <b>8B</b>          | <b>Servizi prestati alle imprese; noleggio</b>   | <b>964</b>    | <b>398</b>   | <b>315</b>   | <b>1.149</b>  | <b>69</b>    | <b>490</b>    | <b>22</b>    | <b>286</b>    | <b>9</b>     | <b>265</b>    |
| <b>83</b>          | <b>Ausiliari finanziari e delle assicurazioni, affari immobiliari, servizi prestati alle imprese</b>               | <b>951</b>    | <b>392</b>   | <b>311</b>   | <b>1.136</b>  | <b>69</b>    | <b>490</b>    | <b>22</b>    | <b>286</b>    | <b>9</b>     | <b>265</b>    |
| 831                | Ausiliari finanziari   | 12            | 7            | 1            | 5             | —            | —             | —            | —             | —            | —             |
| 832                | Ausiliari delle assicurazioni  | 92            | 52           | 48           | 177           | 10           | 69            | 3            | 44            | 3            | 84            |
| 833                | Imprese immobiliari per la compravendita di immobili   | 68            | 22           | 24           | 87            | 3            | 22            | 1            | 12            | —            | —             |
| 834                | Agenzie di mediazione per la compravendita e la locazione di immobili e terreni                                    | 88            | 24           | 21           | 73            | 2            | 13            | 1            | 13            | —            | —             |
| 835                | Consulenti legali  | 94            | 86           | 43           | 147           | 11           | 78            | —            | —             | —            | —             |
| 836                | Contabilità, consulenza fiscale e revisione dei conti  | 120           | 49           | 62           | 225           | 13           | 89            | 4            | 55            | 1            | 20            |
| 837                | Servizi tecnici  | 356           | 96           | 60           | 227           | 6            | 40            | 4            | 52            | 2            | 57            |
| 838                | Pubblicità e pubbliche relazioni   | 31            | 15           | 9            | 34            | 3            | 22            | 1            | 10            | —            | —             |
| 839                | Altri servizi prestati alle imprese  | 90            | 41           | 43           | 161           | 21           | 157           | 8            | 100           | 3            | 104           |
| <b>84</b>          | <b>Noleggio di beni mobili</b>   | <b>13</b>     | <b>6</b>     | <b>4</b>     | <b>13</b>     | <b>—</b>     | <b>—</b>      | <b>—</b>     | <b>—</b>      | <b>—</b>     | <b>—</b>      |
| 841                | Noleggio di macchinari e di attrezzature agricole  | 1             | —            | —            | —             | —            | —             | —            | —             | —            | —             |
| 842                | Noleggio di macchinari e di attrezzature per l'edilizia  | 1             | 2            | —            | —             | —            | —             | —            | —             | —            | —             |
| 843                | Noleggio macchinari, attrezzature contabili e per ufficio, compresi i calcolatori elettronici e registratori cassa | 1             | —            | —            | —             | —            | —             | —            | —             | —            | —             |
| 844                | Noleggio di autoveicoli stradali   | 2             | 2            | 1            | 4             | —            | —             | —            | —             | —            | —             |
| 845                | Noleggio di altri mezzi di trasporto   | —             | —            | —            | —             | —            | —             | —            | —             | —            | —             |
| 846                | Noleggio di beni di consumo  | 6             | 2            | 2            | 6             | —            | —             | —            | —             | —            | —             |
| 847                | Noleggio di altri beni mobili  | 2             | —            | 1            | 3             | —            | —             | —            | —             | —            | —             |
| <b>9</b>           | <b>Pubblica amministrazione; servizi pubblici e privati</b>  | <b>1.966</b>  | <b>824</b>   | <b>619</b>   | <b>2.331</b>  | <b>285</b>   | <b>1.992</b>  | <b>215</b>   | <b>2.878</b>  | <b>164</b>   | <b>5.038</b>  |
| <b>9A</b>          | <b>Pubblica amministrazione</b>  | <b>37</b>     | <b>23</b>    | <b>29</b>    | <b>117</b>    | <b>20</b>    | <b>150</b>    | <b>28</b>    | <b>381</b>    | <b>44</b>    | <b>1.439</b>  |
| <b>91</b>          | <b>Pubblica amministrazione, difesa nazionale e sicurezza sociale obbligatoria</b>                                 | <b>37</b>     | <b>23</b>    | <b>29</b>    | <b>117</b>    | <b>20</b>    | <b>150</b>    | <b>28</b>    | <b>381</b>    | <b>44</b>    | <b>1.439</b>  |
| 911                | Organi costituzionali - amministrazione statale e locale   | 34            | 19           | 22           | 85            | 16           | 121           | 27           | 368           | 41           | 1.355         |
| 912                | Giustizia  | 2             | —            | 6            | 27            | 2            | 15            | 1            | 13            | 2            | 64            |
| 919                | Sicurezza sociale obbligatoria   | 1             | 4            | 1            | 5             | 2            | 14            | —            | —             | 1            | 20            |
| <b>9B</b>          | <b>Servizi pubblici e privati</b>  | <b>1.929</b>  | <b>801</b>   | <b>590</b>   | <b>2.214</b>  | <b>265</b>   | <b>1.842</b>  | <b>187</b>   | <b>2.497</b>  | <b>120</b>   | <b>3.599</b>  |
| <b>92</b>          | <b>Servizi d'igiene pubblica ed amministrazione di cimiteri</b>  | <b>83</b>     | <b>11</b>    | <b>12</b>    | <b>44</b>     | <b>3</b>     | <b>20</b>     | <b>5</b>     | <b>66</b>     | <b>2</b>     | <b>51</b>     |
| 921                | Servizi nettezza urbana, disinfestazione e servizi analoghi  | 8             | 4            | 5            | 22            | 2            | 13            | 3            | 37            | —            | —             |
| 922                | Amministrazione dei cimiteri   | 24            | 3            | 5            | 16            | —            | —             | 1            | 17            | —            | —             |
| 923                | Servizi di pulizia   | 51            | 4            | 2            | 6             | 1            | 7             | 1            | 12            | 2            | 51            |
| <b>93</b>          | <b>Istruzione</b>  | <b>61</b>     | <b>79</b>    | <b>186</b>   | <b>729</b>    | <b>156</b>   | <b>1.077</b>  | <b>77</b>    | <b>1.036</b>  | <b>88</b>    | <b>2.642</b>  |
| 931                | Istruzione universitaria   | —             | —            | —            | —             | —            | —             | —            | —             | —            | —             |
| 932                | Istruzione primaria e secondaria   | 19            | 34           | 72           | 290           | 80           | 538           | 63           | 853           | 80           | 2.428         |
| 933                | Scuole di formazione e di perfezionamento professionale  | 5             | 3            | 7            | 33            | 9            | 67            | 3            | 49            | 7            | 192           |
| 934                | Istruzione di grado preparatorio   | 2             | 37           | 97           | 373           | 65           | 459           | 9            | 105           | 1            | 22            |
| 936                | Scuole di guida, pilotaggio e simili   | 35            | 5            | 10           | 33            | 2            | 13            | 2            | 29            | —            | —             |
| <b>94</b>          | <b>Ricerca e sviluppo</b>  | <b>6</b>      | <b>2</b>     | <b>1</b>     | <b>4</b>      | <b>1</b>     | <b>6</b>      | <b>3</b>     | <b>41</b>     | <b>—</b>     | <b>—</b>      |
| 940                | Ricerca e sviluppo   | 6             | 2            | 1            | 4             | 1            | 6             | 3            | 41            | —            | —             |
| <b>95</b>          | <b>Sanità e servizi veterinari</b>   | <b>521</b>    | <b>108</b>   | <b>61</b>    | <b>226</b>    | <b>19</b>    | <b>134</b>    | <b>20</b>    | <b>264</b>    | <b>10</b>    | <b>302</b>    |
| 951                | Servizi sanitari (con ricovero)  | —             | —            | —            | —             | —            | —             | 1            | 12            | 3            | 104           |
| 952                | Altre istituzioni sanitarie (senza ricovero)   | 54            | 21           | 26           | 103           | 17           | 122           | 19           | 252           | 7            | 198           |
| 953                | Studi medici privati   | 339           | 40           | 5            | 16            | —            | —             | —            | —             | —            | —             |
| 954                | Studi dentistici   | 67            | 37           | 28           | 99            | 1            | 6             | —            | —             | —            | —             |
| 956                | Servizi veterinari   | 61            | 10           | 2            | 8             | 1            | 6             | —            | —             | —            | —             |
| <b>96</b>          | <b>Altri servizi sociali</b>   | <b>199</b>    | <b>57</b>    | <b>74</b>    | <b>282</b>    | <b>29</b>    | <b>210</b>    | <b>48</b>    | <b>660</b>    | <b>13</b>    | <b>401</b>    |
| 961                | Assistenza sociale (senza ricovero)  | 26            | 10           | 18           | 68            | 10           | 77            | 25           | 357           | 1            | 27            |
| 962                | Assistenza sociale (con ricovero)  | —             | —            | 2            | 10            | 1            | 8             | 4            | 57            | 2            | 78            |
| 963                | Organizzazioni economiche ed associazioni professionali  | 16            | 7            | 4            | 14            | 2            | 13            | 1            | 13            | 3            | 85            |
| 964                | Organizzazioni sindacali dei datori di lavoro  | 23            | 10           | 13           | 50            | 7            | 51            | 3            | 46            | 7            | 211           |
| 965                | Organizzazioni sindacali dei lavoratori ed altre organizzazioni sindacali  | 74            | 17           | 25           | 94            | 6            | 40            | 12           | 155           | —            | —             |
| 967                | Enti e associazioni turistiche   | 4             | —            | 1            | 4             | —            | —             | —            | —             | —            | —             |
| 968                | Servizi sociali non altrove classificati   | 56            | 13           | 11           | 42            | 3            | 21            | 3            | 32            | —            | —             |
| <b>97</b>          | <b>Servizi ricreativi ed altri servizi culturali</b>   | <b>174</b>    | <b>102</b>   | <b>101</b>   | <b>377</b>    | <b>37</b>    | <b>256</b>    | <b>27</b>    | <b>340</b>    | <b>6</b>     | <b>181</b>    |
| 972                | Distribuzione di films   | —             | 1            | 1            | 3             | 1            | 6             | —            | —             | —            | —             |
| 973                | Sale cinematografiche  | 11            | 21           | 29           | 104           | 5            | 31            | 3            | 33            | —            | —             |
| 974                | Trasmissioni radiofoniche e televisive   | 4             | 4            | 4            | 17            | 3            | 23            | 4            | 47            | 2            | 41            |
| 975                | Spettacoli   | 4             | 7            | 11           | 40            | 7            | 49            | —            | —             | 1            | 29            |
| 977                | Biblioteche, musei, giardini botanici e zoologici  | 29            | 11           | 5            | 21            | 2            | 15            | 2            | 29            | 1            | 31            |
| 978                | Enti, organizzazioni ed installazioni sportive   | 68            | 27           | 12           | 49            | 10           | 70            | 9            | 121           | 1            | 45            |
| 979                | Servizi ricreativi non altrove classificati  | 58            | 31           | 39           | 143           | 9            | 62            | 9            | 110           | 1            | 35            |
| <b>98</b>          | <b>Servizi personali</b>   | <b>885</b>    | <b>442</b>   | <b>155</b>   | <b>552</b>    | <b>20</b>    | <b>139</b>    | <b>7</b>     | <b>90</b>     | <b>1</b>     | <b>22</b>     |
| 981                | Servizi di lavanderia, tintoria e affini   | 206           | 127          | 52           | 185           | 7            | 49            | 4            | 57            | 1            | 22            |
| 982                | Servizi per l'igiene e l'estetica della persona  | 595           | 274          | 97           | 343           | 12           | 84            | 2            | 20            | —            | —             |
| 983                | Studi e laboratori fotografici   | 73            | 31           | 4            | 16            | 1            | 6             | 1            | 13            | —            | —             |
| 984                | Servizi personali non altrove classificati   | 11            | 10           | 2            | 8             | —            | —             | —            | —             | —            | —             |
|                    | <b>TOTALE</b>  | <b>17.199</b> | <b>8.240</b> | <b>6.088</b> | <b>22.531</b> | <b>2.171</b> | <b>15.506</b> | <b>1.509</b> | <b>19.953</b> | <b>772</b>   | <b>22.996</b> |

## classe e sottoclasse di attività economica

| CON ADDETTI  |         |              |         |              |         |              |         |               |         | UNITÀ LOCALI SENZA ADDETTI | TOTALE       |         | N. Classificazione |
|--------------|---------|--------------|---------|--------------|---------|--------------|---------|---------------|---------|----------------------------|--------------|---------|--------------------|
| 50 - 99      |         | 100 - 199    |         | 200 - 499    |         | 500 - 999    |         | 1.000 e oltre |         |                            | Unità locali | Addetti |                    |
| Unità locali | Addetti | Unità locali | Addetti | Unità locali | Addetti | Unità locali | Addetti | Unità locali  | Addetti |                            |              |         |                    |
| 2            | 139     | 1            | 103     | —            | —       | —            | —       | —             | —       | 9                          | 1.789        | 4.192   | 8B                 |
| 2            | 139     | 1            | 103     | —            | —       | —            | —       | —             | —       | 9                          | 1.766        | 4.154   | 83                 |
| —            | —       | —            | —       | —            | —       | —            | —       | —             | —       | —                          | 20           | 31      | 831                |
| —            | —       | —            | —       | —            | —       | —            | —       | —             | —       | 1                          | 209          | 570     | 832                |
| —            | —       | —            | —       | —            | —       | —            | —       | —             | —       | —                          | 118          | 233     | 833                |
| —            | —       | —            | —       | —            | —       | —            | —       | —             | —       | —                          | 136          | 235     | 834                |
| —            | —       | —            | —       | —            | —       | —            | —       | —             | —       | 1                          | 235          | 491     | 835                |
| —            | —       | —            | —       | —            | —       | —            | —       | —             | —       | 1                          | 250          | 607     | 836                |
| —            | —       | —            | —       | —            | —       | —            | —       | —             | —       | 2                          | 526          | 924     | 837                |
| —            | —       | —            | —       | —            | —       | —            | —       | —             | —       | —                          | 59           | 127     | 838                |
| 2            | 139     | 1            | 103     | —            | —       | —            | —       | —             | —       | 4                          | 213          | 936     | 839                |
| —            | —       | —            | —       | —            | —       | —            | —       | —             | —       | —                          | 23           | 38      | 84                 |
| —            | —       | —            | —       | —            | —       | —            | —       | —             | —       | —                          | 1            | 1       | 841                |
| —            | —       | —            | —       | —            | —       | —            | —       | —             | —       | —                          | 3            | 5       | 842                |
| —            | —       | —            | —       | —            | —       | —            | —       | —             | —       | —                          | 1            | 1       | 843                |
| —            | —       | —            | —       | —            | —       | —            | —       | —             | —       | —                          | 5            | 10      | 844                |
| —            | —       | —            | —       | —            | —       | —            | —       | —             | —       | —                          | —            | —       | 845                |
| —            | —       | —            | —       | —            | —       | —            | —       | —             | —       | —                          | 10           | 16      | 846                |
| —            | —       | —            | —       | —            | —       | —            | —       | —             | —       | —                          | 3            | 5       | 847                |
| 49           | 3.245   | 12           | 1.634   | 12           | 3.423   | 1            | 641     | 1             | 1.253   | 414                        | 4.562        | 26.049  | 9                  |
| 16           | 1.081   | 2            | 227     | 2            | 592     | —            | —       | —             | —       | 13                         | 214          | 4.070   | 9A                 |
| 16           | 1.081   | 2            | 227     | 2            | 592     | —            | —       | —             | —       | 13                         | 214          | 4.070   | 91                 |
| 16           | 1.081   | 2            | 227     | 1            | 362     | —            | —       | —             | —       | 11                         | 189          | 3.671   | 911                |
| —            | —       | —            | —       | —            | —       | —            | —       | —             | —       | 2                          | 15           | 121     | 912                |
| —            | —       | —            | —       | 1            | 230     | —            | —       | —             | —       | —                          | 10           | 278     | 919                |
| 33           | 2.164   | 10           | 1.407   | 10           | 2.831   | 1            | 641     | 1             | 1.253   | 401                        | 4.348        | 21.979  | 9B                 |
| 1            | 61      | 1            | 180     | 1            | 464     | —            | —       | —             | —       | 6                          | 125          | 991     | 92                 |
| —            | —       | 1            | 180     | —            | —       | —            | —       | —             | —       | 2                          | 25           | 268     | 921                |
| —            | —       | —            | —       | —            | —       | —            | —       | —             | —       | 4                          | 37           | 63      | 922                |
| 1            | 61      | —            | —       | 1            | 464     | —            | —       | —             | —       | —                          | 63           | 660     | 923                |
| 25           | 1.638   | 4            | 509     | 4            | 904     | —            | —       | —             | —       | 41                         | 721          | 8.754   | 93                 |
| —            | —       | —            | —       | —            | —       | —            | —       | —             | —       | —                          | —            | —       | 931                |
| 25           | 1.638   | 4            | 509     | 4            | 904     | —            | —       | —             | —       | 24                         | 405          | 7.247   | 932                |
| —            | —       | —            | —       | —            | —       | —            | —       | —             | —       | —                          | 34           | 352     | 933                |
| —            | —       | —            | —       | —            | —       | —            | —       | —             | —       | —                          | 211          | 1.035   | 934                |
| —            | —       | —            | —       | —            | —       | —            | —       | —             | —       | 17                         | 71           | 120     | 936                |
| —            | —       | —            | —       | —            | —       | —            | —       | —             | —       | —                          | 13           | 61      | 94                 |
| —            | —       | —            | —       | —            | —       | —            | —       | —             | —       | —                          | 13           | 61      | 940                |
| 2            | 157     | 5            | 718     | 5            | 1.463   | 1            | 641     | 1             | 1.253   | 20                         | 773          | 5.895   | 95                 |
| 1            | 94      | 4            | 583     | 5            | 1.463   | 1            | 641     | 1             | 1.253   | —                          | 16           | 4.150   | 951                |
| —            | —       | 1            | 135     | —            | —       | —            | —       | —             | —       | 17                         | 162          | 906     | 952                |
| —            | —       | —            | —       | —            | —       | —            | —       | —             | —       | 2                          | 386          | 435     | 953                |
| —            | —       | —            | —       | —            | —       | —            | —       | —             | —       | —                          | 133          | 246     | 954                |
| 1            | 63      | —            | —       | —            | —       | —            | —       | —             | —       | 1                          | 76           | 158     | 956                |
| 5            | 308     | —            | —       | —            | —       | —            | —       | —             | —       | 160                        | 585          | 2.174   | 96                 |
| —            | —       | —            | —       | —            | —       | —            | —       | —             | —       | 14                         | 104          | 575     | 961                |
| —            | —       | —            | —       | —            | —       | —            | —       | —             | —       | —                          | 9            | 153     | 962                |
| 3            | 183     | —            | —       | —            | —       | —            | —       | —             | —       | 3                          | 39           | 338     | 963                |
| —            | —       | —            | —       | —            | —       | —            | —       | —             | —       | 3                          | 66           | 401     | 964                |
| 1            | 65      | —            | —       | —            | —       | —            | —       | —             | —       | 9                          | 144          | 462     | 965                |
| —            | —       | —            | —       | —            | —       | —            | —       | —             | —       | 6                          | 11           | 8       | 967                |
| 1            | 60      | —            | —       | —            | —       | —            | —       | —             | —       | 125                        | 212          | 237     | 968                |
| —            | —       | —            | —       | —            | —       | —            | —       | —             | —       | 172                        | 619          | 1.532   | 97                 |
| —            | —       | —            | —       | —            | —       | —            | —       | —             | —       | —                          | 3            | 11      | 972                |
| —            | —       | —            | —       | —            | —       | —            | —       | —             | —       | 7                          | 76           | 221     | 973                |
| —            | —       | —            | —       | —            | —       | —            | —       | —             | —       | —                          | 21           | 140     | 974                |
| —            | —       | —            | —       | —            | —       | —            | —       | —             | —       | 2                          | 32           | 136     | 975                |
| —            | —       | —            | —       | —            | —       | —            | —       | —             | —       | 11                         | 61           | 147     | 977                |
| —            | —       | —            | —       | —            | —       | —            | —       | —             | —       | 105                        | 232          | 407     | 978                |
| —            | —       | —            | —       | —            | —       | —            | —       | —             | —       | 47                         | 194          | 470     | 979                |
| —            | —       | —            | —       | —            | —       | —            | —       | —             | —       | 2                          | 1.512        | 2.572   | 98                 |
| —            | —       | —            | —       | —            | —       | —            | —       | —             | —       | —                          | 397          | 773     | 981                |
| —            | —       | —            | —       | —            | —       | —            | —       | —             | —       | —                          | 980          | 1.590   | 982                |
| —            | —       | —            | —       | —            | —       | —            | —       | —             | —       | 2                          | 112          | 170     | 983                |
| —            | —       | —            | —       | —            | —       | —            | —       | —             | —       | —                          | 23           | 39      | 984                |
| 254          | 17.528  | 105          | 14.503  | 38           | 11.386  | 5            | 3.721   | 2             | 2.424   | 845                        | 37.228       | 164.227 |                    |

TAV. 6B - Unità locali artigiane per numero di addetti

| N. Classificazione | RAMI, CLASSI E SOTTOCLASSI<br>DI ATTIVITÀ ECONOMICA  | UNITÀ LOCALI |              |              |              |              |            |              |            |              |            |
|--------------------|--|--------------|--------------|--------------|--------------|--------------|------------|--------------|------------|--------------|------------|
|                    |  | fino a 1     |              | 2            |              | 3            |            | 4            |            | 5            |            |
|                    |  | Unità locali | Addetti      | Unità locali | Addetti      | Unità locali | Addetti    | Unità locali | Addetti    | Unità locali | Addetti    |
| <b>0</b>           | <b>Agricoltura, caccia, foreste e pesca</b>  | <b>290</b>   | <b>290</b>   | <b>100</b>   | <b>200</b>   | <b>37</b>    | <b>111</b> | <b>8</b>     | <b>32</b>  | <b>5</b>     | <b>25</b>  |
| 01                 | Agricoltura e caccia   | —            | —            | —            | —            | —            | —          | —            | —          | —            | —          |
| 013                | Selezione e moltiplicazione delle specie   | —            | —            | —            | —            | —            | —          | —            | —          | —            | —          |
| <b>02</b>          | <b>Foreste</b>   | <b>1</b>     | <b>1</b>     | <b>1</b>     | <b>2</b>     | —            | —          | <b>1</b>     | <b>4</b>   | —            | —          |
| 020                | Foreste  | 1            | 1            | 1            | 2            | —            | —          | 1            | 4          | —            | —          |
| <b>04</b>          | <b>Attività connesse con l'agricoltura</b>   | <b>289</b>   | <b>289</b>   | <b>99</b>    | <b>198</b>   | <b>37</b>    | <b>111</b> | <b>7</b>     | <b>28</b>  | <b>5</b>     | <b>25</b>  |
| 044                | Esercizio di macchine agricole   | 289          | 289          | 99           | 198          | 37           | 111        | 7            | 28         | 5            | 25         |
| <b>1</b>           | <b>Energia, gas e acqua</b>  | —            | —            | —            | —            | —            | —          | —            | —          | —            | —          |
| <b>11</b>          | <b>Industria dell'estrazione e agglomerazione di combustibili solidi</b>   | —            | —            | —            | —            | —            | —          | —            | —          | —            | —          |
| 111                | Industria estrazione e agglomerazione combustibili solidi  | —            | —            | —            | —            | —            | —          | —            | —          | —            | —          |
| <b>14</b>          | <b>Industria petrolifera</b>   | —            | —            | —            | —            | —            | —          | —            | —          | —            | —          |
| 140                | Industria petrolifera  | —            | —            | —            | —            | —            | —          | —            | —          | —            | —          |
| <b>2</b>           | <b>Industrie estrattive - industrie manifatturiere per la trasformazione di minerali non energetici e prodotti derivati - industrie chimiche</b> | <b>106</b>   | <b>106</b>   | <b>68</b>    | <b>136</b>   | <b>28</b>    | <b>84</b>  | <b>15</b>    | <b>60</b>  | <b>19</b>    | <b>95</b>  |
| <b>22</b>          | <b>Industria produzione e prima trasformazione metalli</b>   | <b>2</b>     | <b>2</b>     | <b>2</b>     | <b>4</b>     | <b>2</b>     | <b>6</b>   | <b>1</b>     | <b>4</b>   | —            | —          |
| 221                | Siderurgia escluse le cokerie annesse a stab. siderurgici  | —            | —            | —            | —            | —            | —          | —            | —          | —            | —          |
| 222                | Fabbricazione di tubi di acciaio   | —            | —            | —            | —            | —            | —          | —            | —          | —            | —          |
| 223                | Trafilatura, stiratura, laminazione di nastri, profilatura a freddo dell'acciaio   | —            | —            | 2            | 4            | 1            | 3          | —            | —          | —            | —          |
| 224                | Produzione e prima trasformazione dei metalli non ferrosi  | 2            | 2            | —            | —            | 1            | 3          | 1            | 4          | —            | —          |
| <b>23</b>          | <b>Industria dell'estrazione di minerali non metalliferi e non energetici; torbiere</b>  | <b>23</b>    | <b>23</b>    | <b>11</b>    | <b>22</b>    | <b>1</b>     | <b>3</b>   | <b>1</b>     | <b>4</b>   | <b>2</b>     | <b>10</b>  |
| 231                | Estrazione e ricerche di prodotti di cava per materiali da costruzione, per refrattari e per ceramiche   | 23           | 23           | 11           | 22           | 1            | 3          | 1            | 4          | 2            | 10         |
| 232                | Estrazione e ricerca mineraria di sali di potassio e di fosfati di calcio naturali   | —            | —            | —            | —            | —            | —          | —            | —          | —            | —          |
| 233                | Produzione ed estrazione di sale   | —            | —            | —            | —            | —            | —          | —            | —          | —            | —          |
| 239                | Estrazione di altri minerali; torbiere   | —            | —            | —            | —            | —            | —          | —            | —          | —            | —          |
| <b>24</b>          | <b>Industria lavorazione dei minerali non metalliferi</b>  | <b>69</b>    | <b>69</b>    | <b>49</b>    | <b>98</b>    | <b>16</b>    | <b>48</b>  | <b>10</b>    | <b>40</b>  | <b>17</b>    | <b>85</b>  |
| 241                | Produzione di materiali da costruzione in laterizio  | —            | —            | —            | —            | —            | —          | —            | —          | —            | —          |
| 242                | Produzione di cemento, calce e gesso   | —            | —            | —            | —            | —            | —          | —            | —          | —            | —          |
| 243                | Produzione di materiali per costruzione in calcestruzzo, amianto-cemento e gesso   | 14           | 14           | 16           | 32           | 6            | 18         | 4            | 16         | 8            | 40         |
| 244                | Produzione di articoli in amianto  | —            | —            | —            | —            | —            | —          | —            | —          | —            | —          |
| 245                | Lavorazione pietra e prodotti minerali non metalliferi   | 22           | 22           | 16           | 32           | 5            | 15         | 5            | 20         | 4            | 20         |
| 246                | Produzione di mole e di altri corpi abrasivi applicati   | 3            | 3            | 1            | 2            | 1            | 3          | —            | —          | —            | —          |
| 247                | Industria del vetro  | 1            | 1            | 2            | 4            | 2            | 6          | —            | —          | 1            | 5          |
| 248                | Produzione di prodotti in ceramica   | 29           | 29           | 14           | 28           | 2            | 6          | 1            | 4          | 4            | 20         |
| <b>25</b>          | <b>Industrie chimiche</b>  | <b>12</b>    | <b>12</b>    | <b>6</b>     | <b>12</b>    | <b>9</b>     | <b>27</b>  | <b>3</b>     | <b>12</b>  | —            | —          |
| 251                | Produzione di prodotti chimici di base   | 1            | 1            | 3            | 6            | 1            | 3          | 1            | 4          | —            | —          |
| 255                | Produzione mastici, pitture, vernici e inchiostri  | 2            | 2            | —            | —            | 3            | 9          | —            | —          | —            | —          |
| 256                | Produzione di altri prodotti chimici principalmente destinati all'industria e all'agricoltura  | 2            | 2            | 2            | 4            | 4            | 12         | 1            | 4          | —            | —          |
| 257                | Produzione di prodotti farmaceutici  | —            | —            | —            | —            | —            | —          | —            | —          | —            | —          |
| 258                | Produzione di sapone e detersivi sintetici nonché di altri prodotti per l'igiene del corpo e di profumeria                                       | 7            | 7            | 1            | 2            | 1            | 3          | 1            | 4          | —            | —          |
| 259                | Produzione di altri prodotti chimici   | —            | —            | —            | —            | —            | —          | —            | —          | —            | —          |
| <b>26</b>          | <b>Industria produzione fibre artificiali e sintetiche</b>   | —            | —            | —            | —            | —            | —          | —            | —          | —            | —          |
| 260                | Industria della produzione di fibre artificiali e sintetiche   | —            | —            | —            | —            | —            | —          | —            | —          | —            | —          |
| <b>3</b>           | <b>Industrie manifatturiere per la lavorazione e la trasformazione dei metalli; meccanica di precisione</b>                                      | <b>1.195</b> | <b>1.189</b> | <b>584</b>   | <b>1.168</b> | <b>297</b>   | <b>891</b> | <b>201</b>   | <b>804</b> | <b>177</b>   | <b>885</b> |
| <b>31</b>          | <b>Industria della costruzione di prodotti in metallo</b>  | <b>669</b>   | <b>664</b>   | <b>375</b>   | <b>750</b>   | <b>197</b>   | <b>591</b> | <b>126</b>   | <b>504</b> | <b>98</b>    | <b>490</b> |
| 311                | Fonderie   | —            | —            | 1            | 2            | 1            | 3          | 4            | 16         | 2            | 10         |
| 312                | Fucinataura, stampaggio, imbutitura, tranciatura e lavorazione a sbalzo  | 3            | 3            | 6            | 12           | 7            | 21         | 6            | 24         | 5            | 25         |
| 313                | Seconda trasformazione e rivestimento dei metalli  | 272          | 272          | 161          | 322          | 92           | 276        | 49           | 196        | 40           | 200        |
| 314                | Costruzione e installazione di carpenteria metallica   | 117          | 117          | 89           | 178          | 51           | 153        | 39           | 156        | 31           | 155        |
| 315                | Costruzione e installazione di caldaie e serbatoi  | 1            | 1            | 2            | 4            | 1            | 3          | —            | —          | —            | —          |
| 316                | Costruzione di utensili e articoli finiti in metallo   | 42           | 42           | 30           | 60           | 9            | 27         | 8            | 32         | 7            | 35         |
| 319                | Officine meccaniche non altrove classificate   | 234          | 229          | 86           | 172          | 36           | 108        | 20           | 80         | 13           | 65         |
| <b>32</b>          | <b>Industria della costruzione e dell'installazione di macchine e di materiale meccanico</b>   | <b>243</b>   | <b>243</b>   | <b>85</b>    | <b>170</b>   | <b>64</b>    | <b>192</b> | <b>45</b>    | <b>180</b> | <b>46</b>    | <b>230</b> |
| 321                | Costruzione o montaggio di macchine e attrezzature per l'agricoltura e la zootecnia  | 40           | 40           | 21           | 42           | 19           | 57         | 16           | 64         | 12           | 60         |

## e per ramo, classe e sottoclasse di attività economica

| CON ADDETTI  |         |              |         |              |         |              |         |              |         | TOTALE       |         | N. Classificazione |
|--------------|---------|--------------|---------|--------------|---------|--------------|---------|--------------|---------|--------------|---------|--------------------|
| 6 - 9        |         | 10 - 14      |         | 15 - 19      |         | 20 - 49      |         | 50 e oltre   |         | Unità locali | Addetti |                    |
| Unità locali | Addetti | Unità locali | Addetti | Unità locali | Addetti | Unità locali | Addetti | Unità locali | Addetti | Unità locali | Addetti |                    |
| 4            | 27      | —            | —       | —            | —       | —            | —       | —            | —       | 444          | 685     | 0                  |
| —            | —       | —            | —       | —            | —       | —            | —       | —            | —       | —            | —       | 01                 |
| —            | —       | —            | —       | —            | —       | —            | —       | —            | —       | —            | —       | 013                |
| —            | —       | —            | —       | —            | —       | —            | —       | —            | —       | 3            | 7       | 02                 |
| 4            | 27      | —            | —       | —            | —       | —            | —       | —            | —       | 3            | 7       | 020                |
| 4            | 27      | —            | —       | —            | —       | —            | —       | —            | —       | 441          | 678     | 04                 |
| —            | —       | —            | —       | —            | —       | —            | —       | —            | —       | 441          | 678     | 044                |
| —            | —       | —            | —       | —            | —       | —            | —       | —            | —       | —            | —       | 1                  |
| —            | —       | —            | —       | —            | —       | —            | —       | —            | —       | —            | —       | 11                 |
| —            | —       | —            | —       | —            | —       | —            | —       | —            | —       | —            | —       | 111                |
| —            | —       | —            | —       | —            | —       | —            | —       | —            | —       | —            | —       | 14                 |
| —            | —       | —            | —       | —            | —       | —            | —       | —            | —       | —            | —       | 140                |
| 19           | 137     | 17           | 190     | 5            | 81      | —            | —       | —            | —       | 277          | 889     | 2                  |
| 1            | 9       | —            | —       | —            | —       | —            | —       | —            | —       | 8            | 25      | 22                 |
| —            | —       | —            | —       | —            | —       | —            | —       | —            | —       | —            | —       | 221                |
| —            | —       | —            | —       | —            | —       | —            | —       | —            | —       | —            | —       | 222                |
| 1            | 9       | —            | —       | —            | —       | —            | —       | —            | —       | 4            | 16      | 223                |
| —            | —       | —            | —       | —            | —       | —            | —       | —            | —       | 4            | 9       | 224                |
| 2            | 15      | —            | —       | —            | —       | —            | —       | —            | —       | 40           | 77      | 23                 |
| 2            | 15      | —            | —       | —            | —       | —            | —       | —            | —       | 40           | 77      | 231                |
| —            | —       | —            | —       | —            | —       | —            | —       | —            | —       | —            | —       | 232                |
| —            | —       | —            | —       | —            | —       | —            | —       | —            | —       | —            | —       | 233                |
| —            | —       | —            | —       | —            | —       | —            | —       | —            | —       | —            | —       | 239                |
| 13           | 89      | 12           | 139     | 4            | 66      | —            | —       | —            | —       | 190          | 634     | 24                 |
| —            | —       | —            | —       | —            | —       | —            | —       | —            | —       | —            | —       | 241                |
| —            | —       | —            | —       | —            | —       | —            | —       | —            | —       | —            | —       | 242                |
| 3            | 22      | 4            | 45      | 1            | 17      | —            | —       | —            | —       | 56           | 204     | 243                |
| —            | —       | —            | —       | —            | —       | —            | —       | —            | —       | —            | —       | 244                |
| —            | —       | 2            | 23      | 1            | 19      | —            | —       | —            | —       | 55           | 151     | 245                |
| —            | —       | 1            | 14      | —            | —       | —            | —       | —            | —       | 6            | 22      | 246                |
| 6            | 42      | 1            | 12      | —            | —       | —            | —       | —            | —       | 13           | 70      | 247                |
| 4            | 25      | 4            | 45      | 2            | 30      | —            | —       | —            | —       | 60           | 187     | 248                |
| 3            | 24      | 5            | 51      | 1            | 15      | —            | —       | —            | —       | 39           | 153     | 25                 |
| 1            | 9       | 1            | 10      | —            | —       | —            | —       | —            | —       | 8            | 33      | 251                |
| —            | —       | 1            | 10      | —            | —       | —            | —       | —            | —       | 6            | 21      | 255                |
| —            | —       | 1            | 10      | —            | —       | —            | —       | —            | —       | 10           | 32      | 256                |
| —            | —       | —            | —       | —            | —       | —            | —       | —            | —       | —            | —       | 257                |
| 1            | 9       | 1            | 11      | —            | —       | —            | —       | —            | —       | 12           | 36      | 258                |
| 1            | 6       | 1            | 10      | 1            | 15      | —            | —       | —            | —       | 3            | 31      | 259                |
| —            | —       | —            | —       | —            | —       | —            | —       | —            | —       | —            | —       | 26                 |
| —            | —       | —            | —       | —            | —       | —            | —       | —            | —       | —            | —       | 260                |
| 359          | 2.569   | 140          | 1.594   | 25           | 398     | 2            | 42      | —            | —       | 2.980        | 9.540   | 3                  |
| 219          | 1.575   | 78           | 887     | 11           | 177     | —            | —       | —            | —       | 1.773        | 5.638   | 31                 |
| 10           | 71      | —            | —       | —            | —       | —            | —       | —            | —       | 18           | 102     | 311                |
| 21           | 154     | 2            | 22      | 3            | 48      | —            | —       | —            | —       | 53           | 309     | 312                |
| 86           | 618     | 36           | 409     | 4            | 64      | —            | —       | —            | —       | 740          | 2.357   | 313                |
| 68           | 484     | 26           | 305     | 4            | 65      | —            | —       | —            | —       | 425          | 1.613   | 314                |
| —            | —       | 1            | 10      | —            | —       | —            | —       | —            | —       | 5            | 18      | 315                |
| 18           | 132     | 6            | 64      | —            | —       | —            | —       | —            | —       | 120          | 392     | 316                |
| 16           | 116     | 7            | 77      | —            | —       | —            | —       | —            | —       | 412          | 847     | 319                |
| 82           | 577     | 39           | 447     | 6            | 94      | 1            | 21      | —            | —       | 611          | 2.154   | 32                 |
| 29           | 206     | 14           | 161     | 2            | 31      | —            | —       | —            | —       | 153          | 661     | 321                |

## segue TAV. 6B - Unità locali artigiane per numero di addetti

| N. Classificazione | RAMI, CLASSI E SOTTOCLASSI<br>DI ATTIVITÀ ECONOMICA   | UNITÀ LOCALI |              |              |              |              |              |              |            |              |            |
|--------------------|---|--------------|--------------|--------------|--------------|--------------|--------------|--------------|------------|--------------|------------|
|                    |   | fino a 1     |              | 2            |              | 3            |              | 4            |            | 5            |            |
|                    |   | Unità locali | Addetti      | Unità locali | Addetti      | Unità locali | Addetti      | Unità locali | Addetti    | Unità locali | Addetti    |
| 322                | Costruzione di macchine utensili per la lavorazione dei metalli; di utensileria per macchine utensili e operatrici  | 19           | 19           | 15           | 30           | 17           | 51           | 13           | 52         | 12           | 60         |
| 323                | Costruzione e installazione di macchine tessili e loro accessori; di impianti per il trattamento ausiliario dei tessili; di macchine per cucire e per maglieria | 2            | 2            | 4            | 8            | —            | —            | 2            | 8          | 1            | 5          |
| 324                | Costruzione e installazione di macchine e apparecchi per le industrie alimentari, chimiche e affini   | 6            | 6            | 8            | 16           | 8            | 24           | 1            | 4          | 4            | 20         |
| 325                | Macchine per industria estrattiva, lavorazione minerali non metalliferi, genio civile, industrie siderurgiche ed impianti sollevamento                          | 55           | 55           | 15           | 30           | 5            | 15           | 5            | 20         | 7            | 35         |
| 326                | Costruzione di organi di trasmissione   | 4            | 4            | 3            | 6            | 1            | 3            | —            | —          | 2            | 10         |
| 327                | Macchine per lavorazione legno, carta, cuoio, calzature; apparecchiature sanitarie e per lavanderia e stieria   | 10           | 10           | 3            | 6            | 5            | 15           | —            | —          | 2            | 10         |
| 328                | Costruzione, installazione e riparazione di altre macchine e apparecchi meccanici   | 107          | 107          | 16           | 32           | 9            | 27           | 8            | 32         | 6            | 30         |
| <b>33</b>          | <b>Industria della costruzione, installazione e riparazione di macchine per ufficio, di macchine e di impianti per l'elaborazione dei dati</b>                  | <b>7</b>     | <b>7</b>     | <b>4</b>     | <b>8</b>     | <b>2</b>     | <b>6</b>     | <b>1</b>     | <b>4</b>   | <b>4</b>     | <b>20</b>  |
| 330                | Costruzione, installazione e riparazione macchine per ufficio, ed impianti per elaborazione dati  | 7            | 7            | 4            | 8            | 2            | 6            | 1            | 4          | 4            | 20         |
| <b>34</b>          | <b>Industria della costruzione, installazione di impianti e riparazione di materiale elettrico ed elettronico</b>   | <b>162</b>   | <b>162</b>   | <b>81</b>    | <b>162</b>   | <b>21</b>    | <b>63</b>    | <b>24</b>    | <b>96</b>  | <b>19</b>    | <b>95</b>  |
| 341                | Produzione di fili e cavi elettrici   | 13           | 13           | 3            | 6            | —            | —            | 1            | 4          | —            | —          |
| 342                | Costruzione di motori, generatori, trasformatori, interruttori ed altro materiale elettrico e dielettrico   | 24           | 24           | 15           | 30           | 8            | 24           | 7            | 28         | 6            | 30         |
| 343                | Costruzione di apparecchiature elettriche per mezzi di trasporto e per uso industriale; di pile e accumulatori  | 44           | 44           | 24           | 48           | 3            | 9            | 8            | 32         | 6            | 30         |
| 344                | Costruzione di apparecchi elettrici di misura; apparecchi per telecomunicazioni ed apparecchi elettromedicali   | 4            | 4            | 1            | 2            | —            | —            | 1            | 4          | —            | —          |
| 345                | Costruzione o montaggio di apparecchi radio, televisori, elettroacustici; di sistemi per il controllo dei processi industriali e di componenti elettronici      | 49           | 49           | 24           | 48           | 5            | 15           | 5            | 20         | 3            | 15         |
| 346                | Costruzione di apparecchi elettrodomestici  | 3            | 3            | 2            | 4            | 1            | 3            | —            | —          | 2            | 10         |
| 347                | Produzione di materiale elettrico di illuminazione  | 1            | 1            | 1            | 2            | 1            | 3            | —            | —          | —            | —          |
| 348                | Lavori di impianto tecnico: montaggio e riparazione di impianti di apparecchiature elettriche ed elettroniche   | 24           | 24           | 11           | 22           | 3            | 9            | 2            | 8          | 2            | 10         |
| <b>35</b>          | <b>Industria della costruzione e montaggio di autoveicoli, carrozzerie, parti ed accessori</b>  | <b>13</b>    | <b>13</b>    | <b>5</b>     | <b>10</b>    | <b>2</b>     | <b>6</b>     | <b>3</b>     | <b>12</b>  | <b>4</b>     | <b>20</b>  |
| 351                | Costruzione e montaggio di autoveicoli e costruzione dei relativi motori  | —            | —            | —            | —            | —            | —            | —            | —          | —            | —          |
| 352                | Costruzione di carrozzerie e rimorchi   | 1            | 1            | 1            | 2            | 1            | 3            | —            | —          | 1            | 5          |
| 353                | Costruzione parti ed accessori per autoveicoli  | 12           | 12           | 4            | 8            | 1            | 3            | 3            | 12         | 3            | 15         |
| <b>36</b>          | <b>Industria della costruzione di altri mezzi di trasporto</b>  | <b>4</b>     | <b>4</b>     | <b>2</b>     | <b>4</b>     | <b>2</b>     | <b>6</b>     | <b>1</b>     | <b>4</b>   | <b>—</b>     | <b>—</b>   |
| 361                | Costruzione navale, riparazione e manutenzione di navi  | 1            | 1            | —            | —            | 1            | 3            | 1            | 4          | —            | —          |
| 362                | Costruzione di materiale rotabile a scartamento normale e a scartamento ridotto per servizio pubblico   | —            | —            | —            | —            | —            | —            | —            | —          | —            | —          |
| 363                | Costruzione e montaggio cicli, motocicli e parti staccate   | 2            | 2            | 2            | 4            | —            | —            | —            | —          | —            | —          |
| 364                | Costruzione e riparazione di aeronavi   | 1            | 1            | —            | —            | —            | —            | —            | —          | —            | —          |
| 365                | Costruzione mezzi di trasporto non altrove classificati   | —            | —            | —            | —            | 1            | 3            | —            | —          | —            | —          |
| <b>37</b>          | <b>Industria della costruzione di strumenti e di apparecchi di precisione, medico-chirurgici, ottici ed affini; orologeria</b>                                  | <b>97</b>    | <b>96</b>    | <b>32</b>    | <b>64</b>    | <b>9</b>     | <b>27</b>    | <b>1</b>     | <b>4</b>   | <b>6</b>     | <b>30</b>  |
| 371                | Costruzione e riparazione di strumenti di precisione, di apparecchi di misura e di controllo  | 8            | 8            | 1            | 2            | 1            | 3            | —            | —          | 1            | 5          |
| 372                | Costruzione di apparecchi e materiale medico-chirurgico   | 85           | 84           | 31           | 62           | 7            | 21           | 1            | 4          | 5            | 25         |
| 373                | Costruzione e riparazione di strumenti ottici e di apparecchiature fotografiche   | 4            | 4            | —            | —            | 1            | 3            | —            | —          | —            | —          |
| 374                | Costruzione di orologi e loro pezzi staccati  | —            | —            | —            | —            | —            | —            | —            | —          | —            | —          |
| <b>4</b>           | <b>Industrie manifatturiere alimentari, tessili, delle pelli e cuoio, dell'abbigliamento, del legno, mobili e altre industrie manifatturiere</b>                | <b>2.170</b> | <b>2.169</b> | <b>895</b>   | <b>1.790</b> | <b>341</b>   | <b>1.023</b> | <b>231</b>   | <b>924</b> | <b>153</b>   | <b>765</b> |
| 41                 | Industrie alimentari di base  | 44           | 44           | 85           | 170          | 34           | 102          | 25           | 100        | 14           | 70         |
| 411                | Industria dei grassi vegetali e animali   | 2            | 2            | 1            | 2            | —            | —            | —            | —          | —            | —          |

## e per ramo, classe e sottoclasse di attività economica

| CON ADDETTI  |         |              |         |              |         |              |         |              |         | TOTALE       |         | N. Classificazione |
|--------------|---------|--------------|---------|--------------|---------|--------------|---------|--------------|---------|--------------|---------|--------------------|
| 6 - 9        |         | 10 - 14      |         | 15 - 19      |         | 20 - 49      |         | 50 e oltre   |         | Unità locali | Addetti |                    |
| Unità locali | Addetti | Unità locali | Addetti | Unità locali | Addetti | Unità locali | Addetti | Unità locali | Addetti | Unità locali | Addetti |                    |
| 15           | 99      | 7            | 79      | 1            | 15      | —            | —       | —            | —       | 99           | 405     | 322                |
| 3            | 19      | —            | —       | 1            | 16      | —            | —       | —            | —       | 13           | 58      | 323                |
| 5            | 39      | 2            | 24      | —            | —       | —            | —       | —            | —       | 34           | 133     | 324                |
| 7            | 51      | 5            | 60      | 2            | 32      | 1            | 21      | —            | —       | 102          | 319     | 325                |
| 3            | 19      | 4            | 47      | —            | —       | —            | —       | —            | —       | 17           | 89      | 326                |
| 4            | 34      | 1            | 10      | —            | —       | —            | —       | —            | —       | 25           | 85      | 327                |
| 16           | 110     | 6            | 66      | —            | —       | —            | —       | —            | —       | 168          | 404     | 328                |
| 2            | 15      | —            | —       | —            | —       | —            | —       | —            | —       | 20           | 60      | 33                 |
| 2            | 15      | —            | —       | —            | —       | —            | —       | —            | —       | 20           | 60      | 330                |
| 42           | 303     | 17           | 190     | 4            | 64      | 1            | 21      | —            | —       | 371          | 1.156   | 34                 |
| —            | —       | —            | —       | —            | —       | —            | —       | —            | —       | 17           | 23      | 341                |
| 8            | 57      | 4            | 47      | —            | —       | —            | —       | —            | —       | 72           | 240     | 342                |
| 9            | 64      | 3            | 38      | 2            | 30      | —            | —       | —            | —       | 99           | 295     | 343                |
| —            | —       | —            | —       | —            | —       | —            | —       | —            | —       | 6            | 10      | 344                |
| 8            | 56      | 4            | 40      | 2            | 34      | —            | —       | —            | —       | 100          | 277     | 345                |
| 1            | 9       | 1            | 10      | —            | —       | 1            | 21      | —            | —       | 11           | 60      | 346                |
| 2            | 15      | 2            | 20      | —            | —       | —            | —       | —            | —       | 7            | 41      | 347                |
| 14           | 102     | 3            | 35      | —            | —       | —            | —       | —            | —       | 59           | 210     | 348                |
| 4            | 27      | 4            | 45      | 1            | 15      | —            | —       | —            | —       | 36           | 148     | 35                 |
| —            | —       | —            | —       | —            | —       | —            | —       | —            | —       | —            | —       | 351                |
| —            | —       | 2            | 22      | —            | —       | —            | —       | —            | —       | 6            | 33      | 352                |
| 4            | 27      | 2            | 23      | 1            | 15      | —            | —       | —            | —       | 30           | 115     | 353                |
| 3            | 24      | —            | —       | —            | —       | —            | —       | —            | —       | 12           | 42      | 36                 |
| —            | —       | —            | —       | —            | —       | —            | —       | —            | —       | 3            | 8       | 361                |
| 2            | 17      | —            | —       | —            | —       | —            | —       | —            | —       | 2            | 17      | 362                |
| 1            | 7       | —            | —       | —            | —       | —            | —       | —            | —       | 5            | 13      | 363                |
| —            | —       | —            | —       | —            | —       | —            | —       | —            | —       | 1            | 1       | 364                |
| —            | —       | —            | —       | —            | —       | —            | —       | —            | —       | 1            | 3       | 365                |
| 7            | 48      | 2            | 25      | 3            | 48      | —            | —       | —            | —       | 157          | 342     | 37                 |
| —            | —       | 1            | 11      | 1            | 15      | —            | —       | —            | —       | 13           | 44      | 371                |
| 6            | 42      | 1            | 14      | 1            | 15      | —            | —       | —            | —       | 137          | 267     | 372                |
| 1            | 6       | —            | —       | 1            | 18      | —            | —       | —            | —       | 7            | 31      | 373                |
| —            | —       | —            | —       | —            | —       | —            | —       | —            | —       | —            | —       | 374                |
| 304          | 2.182   | 115          | 1.317   | 19           | 301     | 3            | 65      | —            | —       | 4.231        | 10.536  | 4                  |
| 29           | 205     | 15           | 179     | 1            | 15      | —            | —       | —            | —       | 247          | 885     | 41                 |
| —            | —       | —            | —       | —            | —       | —            | —       | —            | —       | 3            | 4       | 411                |

## segue TAV. 6B - Unità locali artigiane per numero di addetti

| N. Classificazione | RAMI, CLASSI E SOTTOCLASSI<br>DI ATTIVITÀ ECONOMICA   | UNITÀ LOCALI |            |              |            |              |            |              |            |              |            |
|--------------------|---|--------------|------------|--------------|------------|--------------|------------|--------------|------------|--------------|------------|
|                    |   | fino a 1     |            | 2            |            | 3            |            | 4            |            | 5            |            |
|                    |   | Unità locali | Addetti    | Unità locali | Addetti    | Unità locali | Addetti    | Unità locali | Addetti    | Unità locali | Addetti    |
| 412                | Industria della macellazione del bestiame, preparazione e conservazione della carne                         | 16           | 16         | 6            | 12         | 8            | 24         | 4            | 16         | 7            | 35         |
| 413                | Industria casearia  | 1            | 1          | 7            | 14         | 2            | 6          | 1            | 4          | 1            | 5          |
| 414                | Industria trasformazione e conservazione frutta, ortaggi e funghi   | 1            | 1          | 2            | 4          | —            | —          | —            | —          | —            | —          |
| 415                | Industria della lavorazione e conservazione del pesce e di altri prodotti alimentari marini                 | —            | —          | —            | —          | —            | —          | —            | —          | —            | —          |
| 416                | Industria della lavorazione delle granaglie   | 18           | 18         | 6            | 12         | 4            | 12         | 4            | 16         | 2            | 10         |
| 417                | Industria delle paste alimentari  | 3            | 3          | 10           | 20         | 1            | 3          | —            | —          | —            | —          |
| 418                | Industria dei prodotti amidacei   | —            | —          | —            | —          | —            | —          | —            | —          | —            | —          |
| 419                | Industria della panificazione, pasticceria e biscotti   | 3            | 3          | 53           | 106        | 19           | 57         | 16           | 64         | 4            | 20         |
| <b>42</b>          | <b>Industrie dello zucchero, delle bevande, di altri prodotti alimentari e del tabacco</b>                  | <b>8</b>     | <b>8</b>   | <b>10</b>    | <b>20</b>  | <b>9</b>     | <b>27</b>  | <b>7</b>     | <b>28</b>  | <b>4</b>     | <b>20</b>  |
| 421                | Industria del cacao, cioccolato, caramelle e gelati   | 2            | 2          | 5            | 10         | 3            | 9          | 3            | 12         | —            | —          |
| 422                | Industria dei prodotti alimentari per zootecnia   | —            | —          | —            | —          | 4            | 12         | 2            | 8          | 2            | 10         |
| 423                | Industria di prodotti alimentari vari   | 4            | 4          | 3            | 6          | —            | —          | 1            | 4          | 2            | 10         |
| 424                | Industria dell'alcool etilico, di acquaviti e liquori   | 1            | 1          | —            | —          | —            | —          | —            | —          | —            | —          |
| 425                | Industria del vino  | 1            | 1          | 2            | 4          | 2            | 6          | 1            | 4          | —            | —          |
| 427                | Industria della birra e del malto   | —            | —          | —            | —          | —            | —          | —            | —          | —            | —          |
| 428                | Industria idrominerale e delle bevande analcoliche  | —            | —          | —            | —          | —            | —          | —            | —          | —            | —          |
| 429                | Industria del tabacco   | —            | —          | —            | —          | —            | —          | —            | —          | —            | —          |
| <b>43</b>          | <b>Industrie tessili</b>  | <b>827</b>   | <b>827</b> | <b>345</b>   | <b>690</b> | <b>109</b>   | <b>327</b> | <b>68</b>    | <b>272</b> | <b>33</b>    | <b>165</b> |
| 431                | Industria laniera   | 86           | 86         | 28           | 56         | 5            | 15         | 3            | 12         | 1            | 5          |
| 432                | Industria cotoniera   | 1            | 1          | —            | —          | —            | —          | —            | —          | —            | —          |
| 433                | Industria della seta e delle fibre chimiche assimilate  | —            | —          | —            | —          | —            | —          | —            | —          | 1            | 5          |
| 434                | Industria canapa, lino, ramiè e fibre dure  | —            | —          | —            | —          | —            | —          | —            | —          | —            | —          |
| 435                | Industria della juta  | 2            | 2          | —            | —          | 1            | 3          | —            | —          | —            | —          |
| 436                | Industria della maglia, maglieria e calze   | 701          | 701        | 305          | 610        | 96           | 288        | 60           | 240        | 29           | 145        |
| 437                | Industria del perfezionamento dei tessuti   | 6            | 6          | 5            | 10         | 2            | 6          | 1            | 4          | 2            | 10         |
| 438                | Industria per la produzione di arazzi, tappeti, copripavimento, linoleum e tele cerate                      | 2            | 2          | —            | —          | —            | —          | —            | —          | —            | —          |
| 439                | Altre industrie tessili   | 29           | 29         | 7            | 14         | 5            | 15         | 4            | 16         | —            | —          |
| <b>44</b>          | <b>Industrie delle pelli e del cuoio</b>  | <b>24</b>    | <b>24</b>  | <b>11</b>    | <b>22</b>  | <b>4</b>     | <b>12</b>  | <b>2</b>     | <b>8</b>   | <b>1</b>     | <b>5</b>   |
| 441                | Concia e tintura delle pelli e del cuoio  | 1            | 1          | 2            | 4          | —            | —          | —            | —          | —            | —          |
| 442                | Produzione di articoli in cuoio e affini  | 23           | 23         | 9            | 18         | 4            | 12         | 2            | 8          | 1            | 5          |
| <b>45</b>          | <b>Industrie delle calzature, di articoli d'abbigliamento e di biancheria per la casa</b>                   | <b>578</b>   | <b>578</b> | <b>122</b>   | <b>244</b> | <b>41</b>    | <b>123</b> | <b>24</b>    | <b>96</b>  | <b>24</b>    | <b>120</b> |
| 451                | Produzione a macchina di calzature  | 2            | 2          | 1            | 2          | 1            | 3          | 1            | 4          | —            | —          |
| 452                | Produzione a mano e su misura di calzature  | 4            | 4          | 1            | 2          | —            | —          | —            | —          | —            | —          |
| 453                | Confezione in serie articoli abbigliamento  | 200          | 200        | 48           | 96         | 26           | 78         | 17           | 68         | 16           | 80         |
| 454                | Confezione su misura di vestiario e biancheria; modisterie  | 290          | 290        | 39           | 78         | 6            | 18         | 2            | 8          | 3            | 15         |
| 455                | Confezione di altri articoli tessili  | 74           | 74         | 30           | 60         | 8            | 24         | 4            | 16         | 4            | 20         |
| 456                | Confezione di pellicce  | 8            | 8          | 3            | 6          | —            | —          | —            | —          | 1            | 5          |
| <b>46</b>          | <b>Industrie del legno e del mobile in legno</b>  | <b>515</b>   | <b>514</b> | <b>200</b>   | <b>400</b> | <b>91</b>    | <b>273</b> | <b>57</b>    | <b>228</b> | <b>40</b>    | <b>200</b> |
| 461                | Segazione e preparazione industriale del legno  | 15           | 15         | 12           | 24         | 2            | 6          | 2            | 8          | 1            | 5          |
| 462                | Produzione di prodotti semifiniti in legno  | 1            | 1          | 1            | 2          | 2            | 6          | —            | —          | —            | —          |
| 463                | Produzione in serie di elementi di carpenteria, falegnameria e pavimenti in legno                           | 291          | 291        | 108          | 216        | 51           | 153        | 29           | 116        | 14           | 70         |
| 464                | Costruzione di imballaggi in legno  | 8            | 8          | 4            | 8          | 5            | 15         | 3            | 12         | 2            | 10         |
| 465                | Costruzione di altri oggetti in legno   | 36           | 36         | 24           | 48         | 6            | 18         | 6            | 24         | 4            | 20         |
| 466                | Produzione di articoli in sughero, paglia, giunco e vimini; produzione di spazzole e pennelli               | 18           | 18         | 12           | 24         | 7            | 21         | 2            | 8          | 4            | 20         |
| 467                | Industria del mobile e dell'arredamento in legno  | 146          | 145        | 39           | 78         | 18           | 54         | 15           | 60         | 15           | 75         |
| <b>47</b>          | <b>Industrie della carta; stampa ed editoria</b>  | <b>34</b>    | <b>34</b>  | <b>33</b>    | <b>66</b>  | <b>17</b>    | <b>51</b>  | <b>18</b>    | <b>72</b>  | <b>18</b>    | <b>90</b>  |
| 471                | Produzione della pasta-carta, della carta e del cartone   | —            | —          | —            | —          | —            | —          | —            | —          | —            | —          |
| 472                | Trasformazione della carta e del cartone, fabbricazione di articoli in carta, cartone e ovatta di cellulosa | 7            | 7          | 3            | 6          | 1            | 3          | 2            | 8          | 2            | 10         |
| 473                | Stampa e industrie affini   | 19           | 19         | 28           | 56         | 16           | 48         | 16           | 64         | 15           | 75         |
| 474                | Editoria  | 8            | 8          | 2            | 4          | —            | —          | —            | —          | 1            | 5          |
| <b>48</b>          | <b>Industrie della gomma e dei manufatti di materie plastiche</b>   | <b>82</b>    | <b>82</b>  | <b>64</b>    | <b>128</b> | <b>26</b>    | <b>78</b>  | <b>27</b>    | <b>108</b> | <b>16</b>    | <b>80</b>  |
| 481                | Industria della gomma   | 5            | 5          | 3            | 6          | 3            | 9          | 5            | 20         | 2            | 10         |
| 482                | Ricostruzione, vulcanizzazione, riparazione pneumatici  | 25           | 25         | 18           | 36         | 7            | 21         | 5            | 20         | 3            | 15         |
| 483                | Industria dei prodotti delle materie plastiche  | 52           | 52         | 43           | 86         | 16           | 48         | 17           | 68         | 11           | 55         |

## e per ramo, classe e sottoclasse di attività economica

| CON ADDETTI     |         |                 |         |                 |         |                 |         |                 |         | TOTALE          |         | N.<br>Classifi-<br>cazione |
|-----------------|---------|-----------------|---------|-----------------|---------|-----------------|---------|-----------------|---------|-----------------|---------|----------------------------|
| 6 - 9           |         | 10 - 14         |         | 15 - 19         |         | 20 - 49         |         | 50 e oltre      |         | Unità<br>locali | Addetti |                            |
| Unità<br>locali | Addetti | Unità<br>locali | Addetti | Unità<br>locali | Addetti | Unità<br>locali | Addetti | Unità<br>locali | Addetti |                 |         |                            |
| 7               | 54      | 10              | 117     | 1               | 15      | —               | —       | —               | —       | 59              | 289     | 412                        |
| 2               | 12      | 2               | 26      | —               | —       | —               | —       | —               | —       | 16              | 68      | 413                        |
| 2               | 13      | —               | —       | —               | —       | —               | —       | —               | —       | 5               | 18      | 414                        |
| —               | —       | —               | —       | —               | —       | —               | —       | —               | —       | —               | —       | 415                        |
| 5               | 35      | —               | —       | —               | —       | —               | —       | —               | —       | 39              | 103     | 416                        |
| 3               | 23      | —               | —       | —               | —       | —               | —       | —               | —       | 17              | 49      | 417                        |
| —               | —       | —               | —       | —               | —       | —               | —       | —               | —       | —               | —       | 418                        |
| 10              | 68      | 3               | 36      | —               | —       | —               | —       | —               | —       | 108             | 354     | 419                        |
| 8               | 57      | 1               | 11      | —               | —       | —               | —       | —               | —       | 47              | 171     | 42                         |
| —               | —       | —               | —       | —               | —       | —               | —       | —               | —       | 13              | 33      | 421                        |
| 4               | 30      | 1               | 11      | —               | —       | —               | —       | —               | —       | 13              | 71      | 422                        |
| 2               | 15      | —               | —       | —               | —       | —               | —       | —               | —       | 12              | 39      | 423                        |
| —               | —       | —               | —       | —               | —       | —               | —       | —               | —       | 1               | 1       | 424                        |
| 2               | 12      | —               | —       | —               | —       | —               | —       | —               | —       | 8               | 27      | 425                        |
| —               | —       | —               | —       | —               | —       | —               | —       | —               | —       | —               | —       | 427                        |
| —               | —       | —               | —       | —               | —       | —               | —       | —               | —       | —               | —       | 428                        |
| —               | —       | —               | —       | —               | —       | —               | —       | —               | —       | —               | —       | 429                        |
| 73              | 526     | 25              | 295     | 1               | 19      | —               | —       | —               | —       | 1.481           | 3.121   | 43                         |
| 2               | 14      | 2               | 25      | —               | —       | —               | —       | —               | —       | 127             | 213     | 431                        |
| —               | —       | —               | —       | —               | —       | —               | —       | —               | —       | 1               | 1       | 432                        |
| —               | —       | —               | —       | —               | —       | —               | —       | —               | —       | 1               | 5       | 433                        |
| —               | —       | —               | —       | —               | —       | —               | —       | —               | —       | —               | —       | 434                        |
| —               | —       | —               | —       | —               | —       | —               | —       | —               | —       | 3               | 5       | 435                        |
| 66              | 477     | 18              | 210     | 1               | 19      | —               | —       | —               | —       | 1.276           | 2.690   | 436                        |
| —               | —       | 2               | 25      | —               | —       | —               | —       | —               | —       | 18              | 61      | 437                        |
| —               | —       | —               | —       | —               | —       | —               | —       | —               | —       | 2               | 2       | 438                        |
| 5               | 35      | 3               | 35      | —               | —       | —               | —       | —               | —       | 53              | 144     | 439                        |
| 6               | 46      | 4               | 44      | —               | —       | —               | —       | —               | —       | 52              | 161     | 44                         |
| —               | —       | —               | —       | —               | —       | —               | —       | —               | —       | 3               | 5       | 441                        |
| 6               | 46      | 4               | 44      | —               | —       | —               | —       | —               | —       | 49              | 156     | 442                        |
| 39              | 287     | 17              | 199     | 4               | 62      | —               | —       | —               | —       | 849             | 1.709   | 45                         |
| —               | —       | —               | —       | —               | —       | —               | —       | —               | —       | 5               | 11      | 451                        |
| —               | —       | —               | —       | —               | —       | —               | —       | —               | —       | 5               | 6       | 452                        |
| 29              | 216     | 11              | 124     | 4               | 62      | —               | —       | —               | —       | 351             | 924     | 453                        |
| 7               | 51      | 4               | 50      | —               | —       | —               | —       | —               | —       | 351             | 510     | 454                        |
| 1               | 7       | 2               | 25      | —               | —       | —               | —       | —               | —       | 123             | 226     | 455                        |
| 2               | 13      | —               | —       | —               | —       | —               | —       | —               | —       | 14              | 32      | 456                        |
| 74              | 526     | 24              | 272     | 2               | 31      | 2               | 43      | —               | —       | 1.005           | 2.487   | 46                         |
| 2               | 14      | —               | —       | —               | —       | —               | —       | —               | —       | 34              | 72      | 461                        |
| 2               | 15      | —               | —       | —               | —       | —               | —       | —               | —       | 6               | 24      | 462                        |
| 28              | 197     | 7               | 78      | 2               | 31      | —               | —       | —               | —       | 530             | 1.152   | 463                        |
| 6               | 42      | 2               | 24      | —               | —       | —               | —       | —               | —       | 30              | 119     | 464                        |
| 5               | 38      | 3               | 33      | —               | —       | —               | —       | —               | —       | 84              | 217     | 465                        |
| 3               | 20      | —               | —       | —               | —       | —               | —       | —               | —       | 46              | 111     | 466                        |
| 28              | 200     | 12              | 137     | —               | —       | 2               | 43      | —               | —       | 275             | 792     | 467                        |
| 36              | 261     | 9               | 96      | 7               | 114     | —               | —       | —               | —       | 172             | 784     | 47                         |
| 1               | 6       | —               | —       | —               | —       | —               | —       | —               | —       | 1               | 6       | 471                        |
| 5               | 34      | 2               | 22      | —               | —       | —               | —       | —               | —       | 22              | 90      | 472                        |
| 30              | 221     | 7               | 74      | 7               | 114     | —               | —       | —               | —       | 138             | 671     | 473                        |
| —               | —       | —               | —       | —               | —       | —               | —       | —               | —       | 11              | 17      | 474                        |
| 31              | 217     | 20              | 221     | 3               | 45      | 1               | 22      | —               | —       | 270             | 981     | 48                         |
| 2               | 14      | —               | —       | —               | —       | —               | —       | —               | —       | 20              | 64      | 481                        |
| 4               | 25      | —               | —       | —               | —       | —               | —       | —               | —       | 62              | 142     | 482                        |
| 25              | 178     | 20              | 221     | 3               | 45      | 1               | 22      | —               | —       | 188             | 775     | 483                        |



## segue TAV. 6B - Unità locali artigiane per numero di addetti

| N. Classificazione | RAMI, CLASSI E SOTTOCLASSI<br>DI ATTIVITÀ ECONOMICA  | UNITÀ LOCALI |              |              |              |              |              |              |              |              |              |
|--------------------|--|--------------|--------------|--------------|--------------|--------------|--------------|--------------|--------------|--------------|--------------|
|                    |  | fino a 1     |              | 2            |              | 3            |              | 4            |              | 5            |              |
|                    |  | Unità locali | Addetti      | Unità locali | Addetti      | Unità locali | Addetti      | Unità locali | Addetti      | Unità locali | Addetti      |
| <b>49</b>          | <b>Industrie manifatturiere diverse</b>  | <b>58</b>    | <b>58</b>    | <b>25</b>    | <b>50</b>    | <b>10</b>    | <b>30</b>    | <b>3</b>     | <b>12</b>    | <b>3</b>     | <b>15</b>    |
| 491                | Produzione di oreficeria, argenteria, bigiotteria e taglio delle pietre preziose                     | 10           | 10           | 8            | 16           | 1            | 3            | —            | —            | —            | —            |
| 492                | Costruzione di strumenti musicali e relativi accessori   | 2            | 2            | —            | —            | —            | —            | —            | —            | —            | —            |
| 493                | Laboratori fotografici e cinematografici   | 2            | 2            | 2            | 4            | 2            | 6            | 1            | 4            | —            | —            |
| 494                | Costruzione di giochi, giocattoli e articoli sportivi  | 23           | 23           | 7            | 14           | —            | —            | 1            | 4            | —            | —            |
| 495                | Altre industrie manifatturiere non altrove classificate  | 12           | 12           | 5            | 10           | 3            | 9            | 1            | 4            | 3            | 15           |
| 496                | Industria del confezionamento  | 9            | 9            | 3            | 6            | 4            | 12           | —            | —            | —            | —            |
| <b>5</b>           | <b>Industrie delle costruzioni e delle installazioni di impianti per l'edilizia</b>                  | <b>2.975</b> | <b>2.952</b> | <b>585</b>   | <b>1.170</b> | <b>287</b>   | <b>861</b>   | <b>185</b>   | <b>740</b>   | <b>106</b>   | <b>530</b>   |
| <b>50</b>          | <b>Edilizia e genio civile</b>   | <b>2.975</b> | <b>2.952</b> | <b>585</b>   | <b>1.170</b> | <b>287</b>   | <b>861</b>   | <b>185</b>   | <b>740</b>   | <b>106</b>   | <b>530</b>   |
| 501                | Costruzioni edili - restauro e manutenzione di fabbricati  | 1.754        | 1.735        | 327          | 654          | 171          | 513          | 124          | 496          | 70           | 350          |
| 502                | Genio civile   | 84           | 84           | 35           | 70           | 19           | 57           | 10           | 40           | 4            | 20           |
| 503                | Installazione di impianti per l'edilizia   | 473          | 471          | 154          | 308          | 66           | 198          | 32           | 128          | 24           | 120          |
| 504                | Attività di finiture dell'edilizia   | 664          | 662          | 69           | 138          | 31           | 93           | 19           | 76           | 8            | 40           |
| <b>6</b>           | <b>Commercio, pubblici esercizi e alberghi; riparazioni di beni di consumo e di veicoli</b>          | <b>639</b>   | <b>636</b>   | <b>323</b>   | <b>646</b>   | <b>123</b>   | <b>369</b>   | <b>76</b>    | <b>304</b>   | <b>37</b>    | <b>185</b>   |
| <b>6B</b>          | <b>Riparazioni di beni di consumo e di veicoli</b>   | <b>639</b>   | <b>636</b>   | <b>323</b>   | <b>646</b>   | <b>123</b>   | <b>369</b>   | <b>76</b>    | <b>304</b>   | <b>37</b>    | <b>185</b>   |
| <b>67</b>          | <b>Riparazioni di beni di consumo e di veicoli</b>   | <b>639</b>   | <b>636</b>   | <b>323</b>   | <b>646</b>   | <b>123</b>   | <b>369</b>   | <b>76</b>    | <b>304</b>   | <b>37</b>    | <b>185</b>   |
| 671                | Riparazioni di autoveicoli e biciclette  | 393          | 393          | 263          | 526          | 113          | 339          | 68           | 272          | 35           | 175          |
| 672                | Riparazioni di calzature e articoli in cuoio   | 84           | 84           | 5            | 10           | —            | —            | 1            | 4            | —            | —            |
| 673                | Riparazioni elettrodomestici, radio-televisori, giradischi   | 94           | 93           | 25           | 50           | 7            | 21           | 4            | 16           | 2            | 10           |
| 674                | Riparazioni di orologi e gioiellerie   | 28           | 28           | 20           | 40           | 1            | 3            | 1            | 4            | —            | —            |
| 675                | Riparazioni non altrove classificate   | 40           | 38           | 10           | 20           | 2            | 6            | 2            | 8            | —            | —            |
| <b>7</b>           | <b>Trasporti e comunicazioni</b>   | <b>1.625</b> | <b>1.623</b> | <b>378</b>   | <b>756</b>   | <b>71</b>    | <b>213</b>   | <b>29</b>    | <b>116</b>   | <b>16</b>    | <b>80</b>    |
| <b>71</b>          | <b>Ferrovie</b>  | —            | —            | —            | —            | —            | —            | —            | —            | —            | —            |
| 710                | Ferrovie   | —            | —            | —            | —            | —            | —            | —            | —            | —            | —            |
| <b>72</b>          | <b>Altri trasporti terrestri</b>   | <b>1.602</b> | <b>1.600</b> | <b>374</b>   | <b>748</b>   | <b>70</b>    | <b>210</b>   | <b>28</b>    | <b>112</b>   | <b>15</b>    | <b>75</b>    |
| 721                | Metropolitane, tranvie e servizi regolari d'autobus  | —            | —            | —            | —            | —            | —            | —            | —            | —            | —            |
| 722                | Trasporti su strada di viaggiatori   | 81           | 80           | 6            | 12           | 2            | 6            | 1            | 4            | —            | —            |
| 723                | Trasporti su strada di merci   | 1.521        | 1.520        | 368          | 736          | 68           | 204          | 27           | 108          | 15           | 75           |
| 725                | Trasporti con impianti a fune  | —            | —            | —            | —            | —            | —            | —            | —            | —            | —            |
| <b>73</b>          | <b>Trasporti fluviali, lacuali e lagunari</b>  | —            | —            | —            | —            | —            | —            | —            | —            | —            | —            |
| 730                | Trasporti fluviali, lacuali e lagunari   | —            | —            | —            | —            | —            | —            | —            | —            | —            | —            |
| <b>76</b>          | <b>Attività connesse ai trasporti</b>  | <b>17</b>    | <b>17</b>    | <b>3</b>     | <b>6</b>     | <b>1</b>     | <b>3</b>     | —            | —            | —            | —            |
| 761                | Attività connesse ai trasporti terrestri   | 17           | 17           | 3            | 6            | 1            | 3            | —            | —            | —            | —            |
| 762                | Attività connesse ai trasporti di navigazione interna  | —            | —            | —            | —            | —            | —            | —            | —            | —            | —            |
| 763                | Attività connesse ai trasporti marittimi ed al cabotaggio  | —            | —            | —            | —            | —            | —            | —            | —            | —            | —            |
| <b>77</b>          | <b>Agenzie di viaggio, intermediari dei trasporti, magazzini di custodia e depositi</b>              | <b>6</b>     | <b>6</b>     | <b>1</b>     | <b>2</b>     | —            | —            | <b>1</b>     | <b>4</b>     | <b>1</b>     | <b>5</b>     |
| 772                | Intermediari dei trasporti   | 6            | 6            | 1            | 2            | —            | —            | 1            | 4            | 1            | 5            |
| <b>8</b>           | <b>Credito e assicurazione, servizi prestati alle imprese; noleggio</b>                              | <b>19</b>    | <b>19</b>    | <b>4</b>     | <b>8</b>     | <b>2</b>     | <b>6</b>     | <b>1</b>     | <b>4</b>     | —            | —            |
| <b>8B</b>          | <b>Servizi prestati alle imprese; noleggio</b>   | <b>19</b>    | <b>19</b>    | <b>4</b>     | <b>8</b>     | <b>2</b>     | <b>6</b>     | <b>1</b>     | <b>4</b>     | —            | —            |
| <b>83</b>          | <b>Ausiliari finanziari e delle assicurazioni, affari immobiliari, servizi prestati alle imprese</b> | <b>18</b>    | <b>18</b>    | <b>4</b>     | <b>8</b>     | <b>2</b>     | <b>6</b>     | <b>1</b>     | <b>4</b>     | —            | —            |
| 839                | Altri servizi prestati alle imprese  | 18           | 18           | 4            | 8            | 2            | 6            | 1            | 4            | —            | —            |
| <b>84</b>          | <b>Noleggio di beni mobili</b>   | <b>1</b>     | <b>1</b>     | —            | —            | —            | —            | —            | —            | —            | —            |
| 841                | Noleggio di macchinari e di attrezzature agricole  | 1            | 1            | —            | —            | —            | —            | —            | —            | —            | —            |
| 842                | Noleggio di macchinari e di attrezzature per l'edilizia  | —            | —            | —            | —            | —            | —            | —            | —            | —            | —            |
| <b>9</b>           | <b>Pubblica amministrazione; servizi pubblici e privati</b>  | <b>934</b>   | <b>932</b>   | <b>439</b>   | <b>878</b>   | <b>95</b>    | <b>285</b>   | <b>32</b>    | <b>128</b>   | <b>25</b>    | <b>125</b>   |
| <b>9B</b>          | <b>Servizi pubblici e privati</b>  | <b>934</b>   | <b>932</b>   | <b>439</b>   | <b>878</b>   | <b>95</b>    | <b>285</b>   | <b>32</b>    | <b>128</b>   | <b>25</b>    | <b>125</b>   |
| <b>92</b>          | <b>Servizi d'igiene pubblica ed amministrazione di cimiteri</b>                                      | <b>58</b>    | <b>58</b>    | <b>4</b>     | <b>8</b>     | <b>3</b>     | <b>9</b>     | —            | —            | —            | —            |
| 921                | Servizi di nettezza urbana e di disinfestazione  | 6            | 6            | —            | —            | 1            | 3            | —            | —            | —            | —            |
| 922                | Amministrazione dei cimiteri   | 1            | 1            | —            | —            | —            | —            | —            | —            | —            | —            |
| 923                | Servizi di pulizia   | 51           | 51           | 4            | 8            | 2            | 6            | —            | —            | —            | —            |
| <b>98</b>          | <b>Servizi personali</b>   | <b>876</b>   | <b>874</b>   | <b>435</b>   | <b>870</b>   | <b>92</b>    | <b>276</b>   | <b>32</b>    | <b>128</b>   | <b>25</b>    | <b>125</b>   |
| 981                | Servizi di lavanderia, tintoria e affini   | 202          | 202          | 122          | 244          | 28           | 84           | 14           | 56           | 7            | 35           |
| 982                | Servizi per l'igiene e l'estetica della persona  | 591          | 591          | 272          | 544          | 62           | 186          | 18           | 72           | 15           | 75           |
| 983                | Studi e laboratori fotografici   | 75           | 73           | 31           | 62           | 1            | 3            | —            | —            | 2            | 10           |
| 984                | Servizi personali non altrove classificati   | 8            | 8            | 10           | 20           | 1            | 3            | —            | —            | 1            | 5            |
|                    | <b>TOTALE</b>  | <b>9.953</b> | <b>9.916</b> | <b>3.376</b> | <b>6.752</b> | <b>1.281</b> | <b>3.843</b> | <b>778</b>   | <b>3.112</b> | <b>538</b>   | <b>2.690</b> |

## e per ramo, classe e sottoclasse di attività economica

| CON ADDETTI     |              |                 |              |                 |            |                 |            |                 |         | TOTALE          |               | N.<br>Classifi-<br>cazione |
|-----------------|--------------|-----------------|--------------|-----------------|------------|-----------------|------------|-----------------|---------|-----------------|---------------|----------------------------|
| 6 - 9           |              | 10 - 14         |              | 15 - 19         |            | 20 - 49         |            | 50 e oltre      |         | Unità<br>locali | Addetti       |                            |
| Unità<br>locali | Addetti      | Unità<br>locali | Addetti      | Unità<br>locali | Addetti    | Unità<br>locali | Addetti    | Unità<br>locali | Addetti |                 |               |                            |
| 8               | 57           | —               | —            | 1               | 15         | —               | —          | —               | —       | 108             | 237           | 49                         |
| —               | —            | —               | —            | —               | —          | —               | —          | —               | —       | 19              | 29            | 491                        |
| —               | —            | —               | —            | —               | —          | —               | —          | —               | —       | 2               | 2             | 492                        |
| 2               | 15           | —               | —            | —               | —          | —               | —          | —               | —       | 9               | 31            | 493                        |
| 2               | 13           | —               | —            | 1               | 15         | —               | —          | —               | —       | 34              | 69            | 494                        |
| —               | —            | —               | —            | —               | —          | —               | —          | —               | —       | 24              | 50            | 495                        |
| 4               | 29           | —               | —            | —               | —          | —               | —          | —               | —       | 20              | 56            | 496                        |
| <b>158</b>      | <b>1.112</b> | <b>34</b>       | <b>376</b>   | <b>6</b>        | <b>99</b>  | <b>2</b>        | <b>42</b>  | —               | —       | <b>4.338</b>    | <b>7.882</b>  | <b>5</b>                   |
| <b>158</b>      | <b>1.112</b> | <b>34</b>       | <b>376</b>   | <b>6</b>        | <b>99</b>  | <b>2</b>        | <b>42</b>  | —               | —       | <b>4.338</b>    | <b>7.882</b>  | <b>50</b>                  |
| 99              | 694          | 21              | 225          | 1               | 15         | 1               | 21         | —               | —       | 2.568           | 4.703         | 501                        |
| 9               | 62           | 2               | 24           | —               | —          | —               | —          | —               | —       | 163             | 357           | 502                        |
| 38              | 268          | 9               | 105          | 4               | 65         | 1               | 21         | —               | —       | 801             | 1.684         | 503                        |
| 12              | 88           | 2               | 22           | 1               | 19         | —               | —          | —               | —       | 806             | 1.138         | 504                        |
| <b>57</b>       | <b>416</b>   | <b>16</b>       | <b>186</b>   | <b>3</b>        | <b>47</b>  | —               | —          | —               | —       | <b>1.274</b>    | <b>2.789</b>  | <b>6</b>                   |
| <b>57</b>       | <b>416</b>   | <b>16</b>       | <b>186</b>   | <b>3</b>        | <b>47</b>  | —               | —          | —               | —       | <b>1.274</b>    | <b>2.789</b>  | <b>6B</b>                  |
| <b>57</b>       | <b>416</b>   | <b>16</b>       | <b>186</b>   | <b>3</b>        | <b>47</b>  | —               | —          | —               | —       | <b>1.274</b>    | <b>2.789</b>  | <b>67</b>                  |
| 52              | 376          | 16              | 186          | 3               | 47         | —               | —          | —               | —       | 943             | 2.314         | 671                        |
| —               | —            | —               | —            | —               | —          | —               | —          | —               | —       | 90              | 98            | 672                        |
| 3               | 23           | —               | —            | —               | —          | —               | —          | —               | —       | 135             | 213           | 673                        |
| —               | —            | —               | —            | —               | —          | —               | —          | —               | —       | 50              | 75            | 674                        |
| 2               | 17           | —               | —            | —               | —          | —               | —          | —               | —       | 56              | 89            | 675                        |
| <b>28</b>       | <b>180</b>   | <b>1</b>        | <b>10</b>    | —               | —          | —               | —          | —               | —       | <b>2.148</b>    | <b>2.978</b>  | <b>7</b>                   |
| —               | —            | —               | —            | —               | —          | —               | —          | —               | —       | —               | —             | 71                         |
| —               | —            | —               | —            | —               | —          | —               | —          | —               | —       | —               | —             | 710                        |
| <b>24</b>       | <b>156</b>   | —               | —            | —               | —          | —               | —          | —               | —       | <b>2.113</b>    | <b>2.901</b>  | <b>72</b>                  |
| —               | —            | —               | —            | —               | —          | —               | —          | —               | —       | —               | —             | 721                        |
| —               | —            | —               | —            | —               | —          | —               | —          | —               | —       | 90              | 102           | 722                        |
| 24              | 156          | —               | —            | —               | —          | —               | —          | —               | —       | 2.023           | 2.799         | 723                        |
| —               | —            | —               | —            | —               | —          | —               | —          | —               | —       | —               | —             | 725                        |
| —               | —            | —               | —            | —               | —          | —               | —          | —               | —       | —               | —             | 73                         |
| —               | —            | —               | —            | —               | —          | —               | —          | —               | —       | —               | —             | 730                        |
| —               | —            | —               | —            | —               | —          | —               | —          | —               | —       | 21              | 26            | 76                         |
| —               | —            | —               | —            | —               | —          | —               | —          | —               | —       | 21              | 26            | 761                        |
| —               | —            | —               | —            | —               | —          | —               | —          | —               | —       | —               | —             | 762                        |
| —               | —            | —               | —            | —               | —          | —               | —          | —               | —       | —               | —             | 763                        |
| <b>4</b>        | <b>24</b>    | <b>1</b>        | <b>10</b>    | —               | —          | —               | —          | —               | —       | <b>14</b>       | <b>51</b>     | <b>77</b>                  |
| 4               | 24           | 1               | 10           | —               | —          | —               | —          | —               | —       | 14              | 51            | 772                        |
| —               | —            | —               | —            | —               | —          | —               | —          | —               | —       | <b>26</b>       | <b>37</b>     | <b>8</b>                   |
| —               | —            | —               | —            | —               | —          | —               | —          | —               | —       | <b>26</b>       | <b>37</b>     | <b>8B</b>                  |
| —               | —            | —               | —            | —               | —          | —               | —          | —               | —       | 25              | 36            | 83                         |
| —               | —            | —               | —            | —               | —          | —               | —          | —               | —       | 25              | 36            | 839                        |
| —               | —            | —               | —            | —               | —          | —               | —          | —               | —       | 1               | 1             | 84                         |
| —               | —            | —               | —            | —               | —          | —               | —          | —               | —       | 1               | 1             | 841                        |
| —               | —            | —               | —            | —               | —          | —               | —          | —               | —       | —               | —             | 842                        |
| <b>21</b>       | <b>146</b>   | <b>6</b>        | <b>68</b>    | —               | —          | —               | —          | —               | —       | <b>1.552</b>    | <b>2.562</b>  | <b>9</b>                   |
| <b>21</b>       | <b>146</b>   | <b>6</b>        | <b>68</b>    | —               | —          | —               | —          | —               | —       | <b>1.552</b>    | <b>2.562</b>  | <b>9B</b>                  |
| <b>1</b>        | <b>7</b>     | <b>1</b>        | <b>12</b>    | —               | —          | —               | —          | —               | —       | <b>67</b>       | <b>94</b>     | <b>92</b>                  |
| —               | —            | —               | —            | —               | —          | —               | —          | —               | —       | 7               | 9             | 921                        |
| —               | —            | —               | —            | —               | —          | —               | —          | —               | —       | 1               | 1             | 922                        |
| 1               | 7            | 1               | 12           | —               | —          | —               | —          | —               | —       | 59              | 84            | 923                        |
| <b>20</b>       | <b>139</b>   | <b>5</b>        | <b>56</b>    | —               | —          | —               | —          | —               | —       | <b>1.485</b>    | <b>2.468</b>  | <b>98</b>                  |
| 7               | 49           | 2               | 23           | —               | —          | —               | —          | —               | —       | 382             | 693           | 981                        |
| 12              | 84           | 2               | 20           | —               | —          | —               | —          | —               | —       | 972             | 1.572         | 982                        |
| 1               | 6            | 1               | 13           | —               | —          | —               | —          | —               | —       | 111             | 167           | 983                        |
| —               | —            | —               | —            | —               | —          | —               | —          | —               | —       | 20              | 36            | 984                        |
| <b>950</b>      | <b>6.769</b> | <b>329</b>      | <b>3.741</b> | <b>58</b>       | <b>926</b> | <b>7</b>        | <b>149</b> | —               | —       | <b>17.270</b>   | <b>37.898</b> |                            |

**TAV. 7 - Addetti alle unità locali per categoria posizionale, sesso, ramo, classe e sottoclasse di attività economica**

| N. Classificazione | RAMI, CLASSI E SOTTOCLASSI DI ATTIVITÀ ECONOMICA   | IMPRENDITORI, TITOLARI, SOCI DI COOPERATIVA |              | FAMILIARI COADIUVANTI |           | DIRIGENTI, IMPIEGATI E CATEGORIE SPECIALI |              | OPERAI E ALTRI |              | TOTALE        |              |
|--------------------|--|---|--------------|-----------------------|-----------|---|--------------|----------------|--------------|---------------|--------------|
|                    |  | MF  | M            | MF                    | M         | MF  | M            | MF             | M            | MF            | M            |
| <b>0</b>           | <b>Agricoltura, caccia, foreste e pesca</b>  | <b>1.103</b>                                | <b>1.078</b> | <b>105</b>            | <b>78</b> | <b>844</b>                                | <b>656</b>   | <b>2.516</b>   | <b>1.959</b> | <b>4.568</b>  | <b>3.771</b> |
| 01                 | Agricoltura e caccia   | —   | —            | —                     | —         | —   | —            | —              | —            | —             | —            |
| 013                | Selezione e moltiplicazione delle specie   | —   | —            | —                     | —         | —   | —            | —              | —            | —             | —            |
| <b>02</b>          | <b>Foreste</b>   | <b>3</b>                                    | <b>3</b>     | <b>4</b>              | <b>4</b>  | <b>—</b>                                  | <b>—</b>     | <b>4</b>       | <b>4</b>     | <b>11</b>     | <b>11</b>    |
| 020                | Foreste  | 3   | 3            | 4                     | 4         | —   | —            | 4              | 4            | 11            | 11           |
| <b>03</b>          | <b>Pesca</b>   | <b>21</b>                                   | <b>19</b>    | <b>13</b>             | <b>10</b> | <b>—</b>                                  | <b>—</b>     | <b>1</b>       | <b>1</b>     | <b>35</b>     | <b>30</b>    |
| 031                | Pesca e allevamenti in acque marine e lagunari   | —   | —            | —                     | —         | —   | —            | —              | —            | —             | —            |
| 032                | Pesca e allevamenti in acque dolci   | 21  | 19           | 13                    | 10        | —   | —            | 1              | 1            | 35            | 30           |
| <b>04</b>          | <b>Attività connesse con l'agricoltura</b>   | <b>1.079</b>                                | <b>1.056</b> | <b>88</b>             | <b>64</b> | <b>844</b>                                | <b>656</b>   | <b>2.511</b>   | <b>1.954</b> | <b>4.522</b>  | <b>3.730</b> |
| 041                | Attività trasformatrici annesse ad aziende agricole che lavorano esclusiv. o prevalent. prodotti propri  | 30  | 29           | 22                    | 9         | 8   | 6            | 47             | 32           | 107           | 76           |
| 042                | Attività di trasformazione svolte in forma associata   | 409   | 400          | —                     | —         | 355                                       | 284          | 1.520          | 1.134        | 2.284         | 1.818        |
| 043                | Altre attività svolte in forma associata   | 63  | 60           | —                     | —         | 272                                       | 212          | 702            | 554          | 1.037         | 826          |
| 044                | Esercizio di macchine agricole   | 564   | 554          | 66                    | 55        | 15  | 11           | 171            | 170          | 816           | 790          |
| 045                | Approvvigionamento, produzione e distribuzione di mezzi tecnici necessari all'esercizio dell'agricoltura   | 13  | 13           | —                     | —         | 194                                       | 143          | 71             | 64           | 278           | 220          |
| <b>1</b>           | <b>Energia, gas e acqua</b>  | <b>17</b>                                   | <b>16</b>    | <b>—</b>              | <b>—</b>  | <b>398</b>                                | <b>324</b>   | <b>785</b>     | <b>784</b>   | <b>1.200</b>  | <b>1.124</b> |
| <b>1A</b>          | <b>Estrazione di combustibili solidi, liquidi e gassosi - industria petrolifera</b>  | <b>—</b>                                    | <b>—</b>     | <b>—</b>              | <b>—</b>  | <b>7</b>                                  | <b>7</b>     | <b>15</b>      | <b>15</b>    | <b>22</b>     | <b>22</b>    |
| <b>11</b>          | <b>Industria dell'estrazione e agglomerazione di combustibili solidi</b>   | <b>—</b>                                    | <b>—</b>     | <b>—</b>              | <b>—</b>  | <b>—</b>                                  | <b>—</b>     | <b>—</b>       | <b>—</b>     | <b>—</b>      | <b>—</b>     |
| 111                | Industria estrazione e agglomerazione combustibili solidi  | —   | —            | —                     | —         | —   | —            | —              | —            | —             | —            |
| <b>12</b>          | <b>Cokerie</b>   | <b>—</b>                                    | <b>—</b>     | <b>—</b>              | <b>—</b>  | <b>—</b>                                  | <b>—</b>     | <b>—</b>       | <b>—</b>     | <b>—</b>      | <b>—</b>     |
| 120                | Cokerie  | —   | —            | —                     | —         | —   | —            | —              | —            | —             | —            |
| <b>13</b>          | <b>Industria dell'estrazione di petrolio e gas naturali</b>  | <b>—</b>                                    | <b>—</b>     | <b>—</b>              | <b>—</b>  | <b>—</b>                                  | <b>—</b>     | <b>4</b>       | <b>4</b>     | <b>4</b>      | <b>4</b>     |
| 131                | Estrazione di petrolio   | —   | —            | —                     | —         | —   | —            | —              | —            | —             | —            |
| 132                | Estrazione e depurazione di gas naturale   | —   | —            | —                     | —         | —   | —            | 4              | 4            | 4             | 4            |
| 133                | Estrazione con annessa distillazione di roccia asphaltica e scisti bituminosi  | —   | —            | —                     | —         | —   | —            | —              | —            | —             | —            |
| 134                | Ricerca di petrolio e gas naturali   | —   | —            | —                     | —         | —   | —            | —              | —            | —             | —            |
| <b>14</b>          | <b>Industria petrolifera</b>   | <b>—</b>                                    | <b>—</b>     | <b>—</b>              | <b>—</b>  | <b>7</b>                                  | <b>7</b>     | <b>11</b>      | <b>11</b>    | <b>18</b>     | <b>18</b>    |
| 140                | Industria petrolifera  | —   | —            | —                     | —         | 7   | 7            | 11             | 11           | 18            | 18           |
| <b>15</b>          | <b>Industria dei combustibili nucleari</b>   | <b>—</b>                                    | <b>—</b>     | <b>—</b>              | <b>—</b>  | <b>—</b>                                  | <b>—</b>     | <b>—</b>       | <b>—</b>     | <b>—</b>      | <b>—</b>     |
| 150                | Industria dei combustibili nucleari  | —   | —            | —                     | —         | —   | —            | —              | —            | —             | —            |
| <b>1B</b>          | <b>Energia elettrica, gas e acqua</b>  | <b>17</b>                                   | <b>16</b>    | <b>—</b>              | <b>—</b>  | <b>391</b>                                | <b>317</b>   | <b>770</b>     | <b>769</b>   | <b>1.178</b>  | <b>1.102</b> |
| <b>16</b>          | <b>Industria della produzione e distribuzione di energia elettrica, gas, vapore e acqua calda</b>  | <b>5</b>                                    | <b>4</b>     | <b>—</b>              | <b>—</b>  | <b>299</b>                                | <b>244</b>   | <b>616</b>     | <b>616</b>   | <b>920</b>    | <b>864</b>   |
| 161                | Produzione e distribuzione di energia elettrica  | —   | —            | —                     | —         | 193                                       | 175          | 424            | 424          | 617           | 599          |
| 162                | Produzione e distribuzione del gas   | 5   | 4            | —                     | —         | 106                                       | 69           | 192            | 192          | 303           | 265          |
| 163                | Produzione e distribuzione di altri tipi di energia  | —   | —            | —                     | —         | —   | —            | —              | —            | —             | —            |
| <b>17</b>          | <b>Industria raccolta, depurazione e distribuzione acqua</b>   | <b>12</b>                                   | <b>12</b>    | <b>—</b>              | <b>—</b>  | <b>92</b>                                 | <b>73</b>    | <b>154</b>     | <b>153</b>   | <b>258</b>    | <b>238</b>   |
| 170                | Industria raccolta, depurazione e distribuzione acqua  | 12  | 12           | —                     | —         | 92  | 73           | 154            | 153          | 258           | 238          |
| <b>2</b>           | <b>Industrie estrattive - industrie manifatturiere per la trasformazione di minerali non energetici e prodotti derivati - industrie chimiche</b> | <b>774</b>                                  | <b>652</b>   | <b>98</b>             | <b>39</b> | <b>3.018</b>                              | <b>2.033</b> | <b>11.084</b>  | <b>6.739</b> | <b>14.974</b> | <b>9.463</b> |
| <b>21</b>          | <b>Industria estrazione, preparazione minerali metalliferi</b>   | <b>—</b>                                    | <b>—</b>     | <b>—</b>              | <b>—</b>  | <b>—</b>                                  | <b>—</b>     | <b>—</b>       | <b>—</b>     | <b>—</b>      | <b>—</b>     |
| 211                | Estrazione, ricerche e preparazione di minerali di ferro   | —   | —            | —                     | —         | —   | —            | —              | —            | —             | —            |
| 212                | Estrazione, ricerche e preparazione di minerali metalliferi non ferrosi  | —   | —            | —                     | —         | —   | —            | —              | —            | —             | —            |
| <b>22</b>          | <b>Industria produzione e prima trasformazione metalli</b>   | <b>26</b>                                   | <b>21</b>    | <b>—</b>              | <b>—</b>  | <b>88</b>                                 | <b>65</b>    | <b>315</b>     | <b>263</b>   | <b>429</b>    | <b>349</b>   |
| 221                | Siderurgia escluse le cokerie annesse a stab. siderurgici  | 3   | 3            | —                     | —         | 40  | 34           | 116            | 102          | 159           | 139          |
| 222                | Fabbricazione di tubi di acciaio   | 4   | 4            | —                     | —         | 22  | 15           | 100            | 96           | 126           | 115          |
| 223                | Trafilatura, stiratura, laminazione di nastri, profilatura a freddo dell'acciaio   | 9   | 7            | —                     | —         | 25  | 16           | 99             | 65           | 133           | 88           |
| 224                | Produzione e prima trasformazione dei metalli non ferrosi  | 10  | 7            | —                     | —         | 1   | —            | —              | —            | 11            | 7            |
| <b>23</b>          | <b>Industria dell'estrazione di minerali non metalliferi e non energetici; torbiere</b>  | <b>77</b>                                   | <b>73</b>    | <b>8</b>              | <b>6</b>  | <b>43</b>                                 | <b>21</b>    | <b>323</b>     | <b>320</b>   | <b>451</b>    | <b>420</b>   |
| 231                | Estrazione e ricerche di prodotti di cava per materiali da costruzione, per refrattari e per ceramiche   | 77  | 73           | 8                     | 6         | 43  | 21           | 323            | 320          | 451           | 420          |
| 232                | Estrazione e ricerca mineraria di sali di potassio e di fosfati di calcio naturali   | —   | —            | —                     | —         | —   | —            | —              | —            | —             | —            |
| 233                | Produzione ed estrazione di sale   | —   | —            | —                     | —         | —   | —            | —              | —            | —             | —            |
| 239                | Estrazione di altri minerali; torbiere   | —   | —            | —                     | —         | —   | —            | —              | —            | —             | —            |
| <b>24</b>          | <b>Industria lavorazione dei minerali non metalliferi</b>  | <b>546</b>                                  | <b>454</b>   | <b>64</b>             | <b>23</b> | <b>2.517</b>                              | <b>1.707</b> | <b>9.744</b>   | <b>5.705</b> | <b>12.871</b> | <b>7.889</b> |
| 241                | Produzione di materiali da costruzione in laterizio  | 6   | 5            | —                     | —         | 78  | 59           | 348            | 269          | 432           | 333          |
| 242                | Produzione di cemento, calce e gesso   | 8   | 8            | 1                     | —         | 8   | 6            | 35             | 31           | 52            | 45           |
| 243                | Produzione di materiali per costruzione in calcestruzzo, amianto-cemento e gesso   | 156   | 138          | 24                    | 7         | 448                                       | 290          | 1.605          | 1.298        | 2.233         | 1.733        |
| 244                | Produzione di articoli in amianto  | —   | —            | —                     | —         | —   | —            | —              | —            | —             | —            |
| 245                | Lavorazione pietra e prodotti minerali non metalliferi   | 86  | 75           | 17                    | 10        | 72  | 45           | 206            | 135          | 381           | 265          |
| 246                | Produzione di mole e di altri corpi abrasivi applicati   | 11  | 4            | —                     | —         | 6   | 3            | 18             | 6            | 35            | 13           |

## segue TAV. 7 - Addetti alle unità locali per categoria posizionale, sesso, ramo, classe e sottoclasse di attività economica

| N. Classificazione | RAMI, CLASSI E SOTTOCLASSI<br>DI ATTIVITÀ ECONOMICA   | IMPRENDITORI,<br>TITOLARI, SOCI<br>DI COOPERATIVA |              | FAMILIARI<br>COADIUVANTI |            | DIRIGENTI,<br>IMPIEGATI E<br>CATEGORIE SPECIALI |              | OPERAI E<br>ALTRI |               | TOTALE        |               |
|--------------------|---|---|--------------|--------------------------|------------|---|--------------|-------------------|---------------|---------------|---------------|
|                    |   | MF  | M            | MF                       | M          | MF  | M            | MF                | M             | MF            | M             |
| 247                | Industria del vetro   | 31  | 27           | 6                        | 2          | 10  | 6            | 49                | 35            | 96            | 70            |
| 248                | Produzione di prodotti in ceramica  | 248   | 197          | 16                       | 4          | 1.895   | 1.298        | 7.483             | 3.931         | 9.642         | 5.430         |
| <b>25</b>          | <b>Industrie chimiche</b>   | <b>121</b>  | <b>100</b>   | <b>26</b>                | <b>10</b>  | <b>358</b>                                      | <b>237</b>   | <b>643</b>        | <b>411</b>    | <b>1.148</b>  | <b>758</b>    |
| 251                | Produzione di prodotti chimici di base  | 48  | 38           | 11                       | 4          | 167   | 119          | 307               | 221           | 533           | 382           |
| 255                | Produzione mastici, pitture, vernici e inchiostri da stampa   | 22  | 19           | 2                        | 1          | 78  | 50           | 96                | 62            | 198           | 132           |
| 256                | Produzione di altri prodotti chimici principalmente destinati all'industria e all'agricoltura   | 27  | 21           | 4                        | 2          | 25  | 12           | 44                | 39            | 100           | 74            |
| 257                | Produzione di prodotti farmaceutici   | —   | —            | —                        | —          | 1   | 1            | 1                 | 1             | 2             | 2             |
| 258                | Produzione di sapone e detergenti sintetici nonchè di altri prodotti per l'igiene del corpo e di profumeria   | 13  | 11           | 7                        | 2          | 11  | 7            | 16                | 7             | 47            | 27            |
| 259                | Produzione di altri prodotti chimici  | 11  | 11           | 2                        | 1          | 76  | 48           | 179               | 81            | 268           | 141           |
| <b>26</b>          | <b>Industria produzione di fibre artificiali e sintetiche</b>   | <b>4</b>  | <b>4</b>     | —                        | —          | <b>12</b>                                       | <b>3</b>     | <b>59</b>         | <b>40</b>     | <b>75</b>     | <b>47</b>     |
| 260                | Industria della produzione di fibre artificiali e sintetiche  | 4   | 4            | —                        | —          | 12  | 3            | 59                | 40            | 75            | 47            |
| <b>3</b>           | <b>Industrie manifatturiere per la lavorazione e la trasformazione dei metalli; meccanica di precisione</b>   | <b>5.910</b>                                      | <b>5.073</b> | <b>830</b>               | <b>346</b> | <b>6.547</b>                                    | <b>4.625</b> | <b>20.416</b>     | <b>16.547</b> | <b>33.703</b> | <b>26.591</b> |
| <b>31</b>          | <b>Industria della costruzione di prodotti in metallo</b>   | <b>3.362</b>                                      | <b>2.942</b> | <b>543</b>               | <b>229</b> | <b>1.542</b>                                    | <b>1.032</b> | <b>7.519</b>      | <b>5.867</b>  | <b>12.966</b> | <b>10.070</b> |
| 311                | Fonderie  | 78  | 65           | 17                       | 13         | 96  | 59           | 700               | 629           | 891           | 766           |
| 312                | Fucinatura, stampaggio, imbutitura, tranciatura e lavorazione a sbalzo  | 142   | 124          | 20                       | 9          | 112   | 67           | 659               | 417           | 933           | 617           |
| 313                | Seconda trasf., trattamento e rivestimento dei metalli  | 1.425   | 1.187        | 261                      | 95         | 331   | 187          | 2.273             | 1.692         | 4.290         | 3.161         |
| 314                | Costruzione e installazione di carpenteria metallica  | 891   | 805          | 124                      | 61         | 500   | 364          | 1.816             | 1.644         | 3.331         | 2.874         |
| 315                | Costruzione e installazione di caldaie e serbatoi   | 13  | 11           | —                        | —          | 25  | 16           | 64                | 56            | 102           | 83            |
| 316                | Costruzione di utensili e articoli finiti in metallo  | 264   | 225          | 34                       | 11         | 446   | 328          | 1.763             | 1.210         | 2.507         | 1.774         |
| 319                | Officine meccaniche non altrove classificate  | 549   | 525          | 87                       | 40         | 32  | 11           | 244               | 219           | 912           | 795           |
| <b>32</b>          | <b>Industria della costruzione e dell'installazione di macchine e di materiale meccanico</b>  | <b>1.472</b>                                      | <b>1.298</b> | <b>171</b>               | <b>67</b>  | <b>3.792</b>                                    | <b>2.790</b> | <b>9.339</b>      | <b>8.202</b>  | <b>14.774</b> | <b>12.357</b> |
| 321                | Costruzione o montaggio di macchine e attrezzature per l'agricoltura e la zootecnia   | 387   | 330          | 51                       | 18         | 1.173   | 837          | 3.228             | 2.857         | 4.839         | 4.042         |
| 322                | Costruzione di macchine utensili per la lavorazione dei metalli; di utensileria per macchine utensili e operatrici  | 255   | 219          | 32                       | 18         | 97  | 61           | 492               | 440           | 876           | 738           |
| 323                | Costruzione e installazione di macchine tessili e loro accessori; costruzione di macchine e installazione di impianti per il trattamento ausiliario dei tessili; costruzione di macchine per cucire e maglieria | 24  | 22           | 9                        | 2          | 7   | 1            | 32                | 24            | 72            | 49            |
| 324                | Costruzione e installazione di macchine e apparecchi per le industrie alimentari, chimiche e affini   | 107   | 96           | 12                       | 7          | 294   | 196          | 487               | 463           | 900           | 762           |
| 325                | Costruzione e installazione macchine industria estrattiva, lavorazione minerali non metalliferi, genio civile ed edilizia, industrie siderurgiche e fonderie; apparecchi per impianti sollevamento e trasporto  | 238   | 218          | 29                       | 9          | 698   | 541          | 1.410             | 1.334         | 2.375         | 2.102         |
| 326                | Costruzione di organi di trasmissione   | 54  | 47           | 7                        | 1          | 228   | 175          | 436               | 358           | 725           | 581           |
| 327                | Costruzione e installazione macchine per lavorazione legno, carta, cuoio, pelli e calzature; costruzione apparecchiature igienico-sanitarie e per lavanderia e stireria   | 62  | 56           | 14                       | 7          | 145   | 113          | 284               | 277           | 505           | 453           |
| 328                | Costruzione, installazione e riparazione di altre macchine e apparecchi meccanici   | 345   | 310          | 17                       | 5          | 1.150   | 866          | 2.970             | 2.449         | 4.482         | 3.630         |
| <b>33</b>          | <b>Industria della costruzione, installazione e riparazione di macchine per ufficio, di macchine e di impianti per l'elaborazione dei dati</b>  | <b>34</b>   | <b>33</b>    | <b>6</b>                 | <b>1</b>   | <b>40</b>                                       | <b>33</b>    | <b>14</b>         | <b>14</b>     | <b>94</b>     | <b>81</b>     |
| 330                | Costruzione, installazione e riparazione di macchine per ufficio, macchine ed impianti per l'elaborazione dei dati  | 34  | 33           | 6                        | 1          | 40  | 33           | 14                | 14            | 94            | 81            |
| <b>34</b>          | <b>Industria della costruzione, installazione di impianti e riparazione di materiale elettrico ed elettronico</b>   | <b>687</b>  | <b>488</b>   | <b>80</b>                | <b>36</b>  | <b>843</b>                                      | <b>564</b>   | <b>2.419</b>      | <b>1.608</b>  | <b>4.029</b>  | <b>2.696</b>  |
| 341                | Produzione di fili e cavi elettrici   | 22  | 7            | 3                        | —          | 1   | 1            | 8                 | 5             | 34            | 13            |
| 342                | Costruzione di motori, generatori, trasformatori, interruttori ed altro materiale elettrico e dielettrico   | 148   | 107          | 15                       | 5          | 67  | 41           | 206               | 136           | 436           | 289           |
| 343                | Costruzione di apparecchiature elettriche per mezzi di trasporto e per uso industriale; di pile e accumulatori  | 189   | 145          | 23                       | 10         | 233   | 164          | 639               | 501           | 1.084         | 820           |
| 344                | Costruzione di apparecchi elettrici di misura; apparecchi per telecomunicazioni ed apparecchi elettromedicali   | 12  | 6            | —                        | —          | 3   | 2            | 5                 | 3             | 20            | 11            |
| 345                | Costruzione o montaggio di apparecchi radio riceventi, televisori, di apparecchi elettroacustici; costruzione di sistemi per il controllo dei processi industriali e di componenti elettronici                  | 163   | 96           | 17                       | 10         | 286   | 171          | 492               | 224           | 958           | 501           |
| 346                | Costruzione di apparecchi elettrodomestici  | 30  | 21           | 3                        | 1          | 165   | 130          | 693               | 442           | 891           | 594           |
| 347                | Produzione di materiale elettrico di illuminazione  | 13  | 9            | 4                        | 3          | 14  | 6            | 49                | 31            | 80            | 49            |
| 348                | Lavori di impianto tecnico; montaggio e riparazione di impianti di apparecchiature elettriche ed elettroniche   | 110   | 97           | 15                       | 7          | 74  | 49           | 327               | 266           | 526           | 419           |
| <b>35</b>          | <b>Industria della costruzione e montaggio di autoveicoli, carrozzerie, parti ed accessori</b>  | <b>101</b>  | <b>75</b>    | <b>6</b>                 | <b>2</b>   | <b>204</b>                                      | <b>122</b>   | <b>603</b>        | <b>451</b>    | <b>914</b>    | <b>650</b>    |
| 351                | Costruzione e montaggio di autoveicoli e costruzione dei relativi motori  | 6   | 1            | —                        | —          | 8   | 7            | 44                | 34            | 58            | 42            |
| 352                | Costruzione di carrozzerie e rimorchi   | 29  | 27           | —                        | —          | 146   | 96           | 356               | 290           | 531           | 413           |
| 353                | Costruzione parti ed accessori per autoveicoli e rimorchi   | 66  | 47           | 6                        | 2          | 50  | 19           | 203               | 127           | 325           | 195           |
| <b>36</b>          | <b>Industria della costruzione di altri mezzi di trasporto</b>  | <b>32</b>   | <b>29</b>    | <b>9</b>                 | <b>7</b>   | <b>95</b>                                       | <b>72</b>    | <b>315</b>        | <b>302</b>    | <b>451</b>    | <b>410</b>    |
| 361                | Costruzione navale, riparazione e manutenzione di navi  | 8   | 6            | 2                        | 1          | 1   | 1            | 10                | 10            | 21            | 18            |

## segue TAV. 7 - Addetti alle unità locali per categoria posizionale, sesso, ramo, classe e sottoclasse di attività economica

| N. Classificazione | RAMI, CLASSI E SOTTOCLASSI<br>DI ATTIVITÀ ECONOMICA   | IMPRENDITORI,<br>TITOLARI, SOCI<br>DI COOPERATIVA |              | FAMILIARI<br>COADIUVANTI |            | DIRIGENTI,<br>IMPIEGATI E<br>CATEGORIE SPECIALI |              | OPERAI E<br>ALTRI |              | TOTALE        |               |
|--------------------|---|---|--------------|--------------------------|------------|---|--------------|-------------------|--------------|---------------|---------------|
|                    |   | MF  | M            | MF                       | M          | MF  | M            | MF                | M            | MF            | M             |
| 362                | Costruzione di materiale rotabile a scartamento normale e a scartamento ridotto per servizio pubblico   | 12  | 12           | 5                        | 5          | 77  | 64           | 282               | 280          | 376           | 361           |
| 363                | Costruzione e montaggio cicli, motocicli e parti staccate   | 10  | 9            | 1                        | —          | 17  | 7            | 22                | 11           | 50            | 27            |
| 364                | Costruzione e riparazione di aeronavi   | 1   | 1            | —                        | —          | —   | —            | —                 | —            | 1             | 1             |
| 365                | Costruzione mezzi di trasporto non altrove classificati   | 1   | 1            | 1                        | 1          | —   | —            | 1                 | 1            | 3             | 3             |
| <b>37</b>          | <b>Industria della costruzione di strumenti e di apparecchi di precisione, medico-chirurgici, ottici ed affini; orologeria</b>                    | <b>222</b>  | <b>208</b>   | <b>15</b>                | <b>4</b>   | <b>31</b>                                       | <b>12</b>    | <b>207</b>        | <b>103</b>   | <b>475</b>    | <b>327</b>    |
| 371                | Costruzione e riparazione di strumenti di precisione, di apparecchi di misura e di controllo  | 26  | 24           | 2                        | —          | 11  | 6            | 72                | 42           | 111           | 72            |
| 372                | Costruzione di apparecchi e materiale medico-chirurgico   | 183   | 172          | 10                       | 3          | 15  | 5            | 87                | 51           | 295           | 231           |
| 373                | Costruzione e riparazione di strumenti ottici e di apparecchiature fotografiche   | 13  | 12           | 3                        | 1          | 5   | 1            | 48                | 10           | 69            | 24            |
| 374                | Costruzione di orologi e loro pezzi staccati  | —   | —            | —                        | —          | —   | —            | —                 | —            | —             | —             |
| <b>4</b>           | <b>Industrie manifatturiere alimentari, tessili, delle pelli e cuoio, dell'abbigliamento, del legno, mobilio e altre industrie manifatturiere</b> | <b>6.890</b>                                      | <b>4.089</b> | <b>1.310</b>             | <b>544</b> | <b>3.091</b>                                    | <b>1.419</b> | <b>14.970</b>     | <b>5.984</b> | <b>26.261</b> | <b>12.036</b> |
| <b>41</b>          | <b>Industrie alimentari di base</b>   | <b>619</b>  | <b>512</b>   | <b>255</b>               | <b>103</b> | <b>364</b>                                      | <b>221</b>   | <b>1.695</b>      | <b>1.076</b> | <b>2.933</b>  | <b>1.912</b>  |
| 411                | Industria dei grassi vegetali e animali   | 10  | 10           | 1                        | —          | 3   | —            | 25                | 23           | 39            | 33            |
| 412                | Industria della macellazione del bestiame, preparazione e conservazione della carne   | 268   | 228          | 72                       | 43         | 239   | 149          | 1.074             | 763          | 1.653         | 1.183         |
| 413                | Industria casearia  | 46  | 38           | 16                       | 4          | 61  | 40           | 132               | 91           | 255           | 173           |
| 414                | Industria della trasformazione e conservazione di frutta, ortaggi e funghi  | 12  | 11           | 6                        | 4          | 11  | 5            | 42                | 14           | 71            | 34            |
| 415                | Industria della lavorazione e conservazione del pesce e di altri prodotti alimentari marini   | —   | —            | —                        | —          | 8   | 5            | 16                | 13           | 24            | 18            |
| 416                | Industria della lavorazione delle granaglie   | 74  | 69           | 22                       | 9          | 10  | 5            | 73                | 73           | 179           | 156           |
| 417                | Industria delle paste alimentari  | 42  | 17           | 18                       | 13         | 16  | 12           | 77                | 30           | 153           | 72            |
| 418                | Industria dei prodotti amidacei   | —   | —            | —                        | —          | —   | —            | —                 | —            | —             | —             |
| 419                | Industria della panificazione, pasticceria e biscotti   | 167   | 139          | 120                      | 30         | 16  | 5            | 256               | 69           | 559           | 243           |
| <b>42</b>          | <b>Industria dello zucchero, delle bevande, di altri prodotti alimentari e del tabacco</b>  | <b>129</b>  | <b>99</b>    | <b>44</b>                | <b>22</b>  | <b>149</b>                                      | <b>93</b>    | <b>436</b>        | <b>297</b>   | <b>758</b>    | <b>511</b>    |
| 420                | Industria della produzione e raffinazione dello zucchero  | —   | —            | —                        | —          | —   | —            | —                 | —            | —             | —             |
| 421                | Industria del cacao, cioccolato, caramelle e gelati   | 27  | 17           | 7                        | 5          | 4   | 2            | 30                | 8            | 68            | 32            |
| 422                | Industria dei prodotti alimentari per zootecnia   | 38  | 31           | 11                       | 7          | 84  | 54           | 122               | 113          | 255           | 205           |
| 423                | Industria di prodotti alimentari vari   | 20  | 13           | 16                       | 7          | 11  | 7            | 89                | 16           | 136           | 43            |
| 424                | Industria dell'alcool etilico, di acquaviti e liquori   | 8   | 8            | 1                        | —          | 13  | 11           | 59                | 59           | 81            | 78            |
| 425                | Industria del vino  | 33  | 28           | 9                        | 3          | 34  | 16           | 99                | 77           | 175           | 124           |
| 427                | Industria della birra e del malto   | —   | —            | —                        | —          | —   | —            | —                 | —            | —             | —             |
| 428                | Industria idrominerale e delle bevande analcoliche  | 3   | 2            | —                        | —          | 3   | 3            | 37                | 24           | 43            | 29            |
| 429                | Industria del tabacco   | —   | —            | —                        | —          | —   | —            | —                 | —            | —             | —             |
| <b>43</b>          | <b>Industrie tessili</b>  | <b>2.224</b>                                      | <b>708</b>   | <b>402</b>               | <b>161</b> | <b>740</b>                                      | <b>212</b>   | <b>3.521</b>      | <b>326</b>   | <b>6.887</b>  | <b>1.407</b>  |
| 431                | Industria laniera   | 170   | 40           | 23                       | 8          | 1   | 1            | 54                | 4            | 248           | 53            |
| 432                | Industria cotoniera   | 2   | 1            | —                        | —          | 4   | 2            | 13                | 3            | 19            | 6             |
| 433                | Industria della seta e delle fibre chimiche assimilate  | 1   | —            | —                        | —          | —   | —            | 4                 | 2            | 5             | 2             |
| 434                | Industria canapa, lino, ramiè e fibre dure  | —   | —            | —                        | —          | —   | —            | —                 | —            | —             | —             |
| 435                | Industria della juta  | 6   | 3            | 1                        | —          | 1   | —            | 6                 | 6            | 14            | 9             |
| 436                | Industria della maglia, maglieria e calze   | 1.937   | 629          | 353                      | 142        | 720   | 202          | 3.306             | 286          | 6.316         | 1.259         |
| 437                | Industria del perfezionamento dei tessuti   | 34  | 12           | 5                        | 1          | 10  | 7            | 53                | 15           | 102           | 35            |
| 438                | Industria per la produzione di arazzi, tappeti, copripavimento, linoleum e tele cerate  | 1   | —            | —                        | —          | —   | —            | 1                 | —            | 2             | —             |
| 439                | Altre industrie tessili   | 73  | 23           | 20                       | 10         | 4   | —            | 84                | 10           | 181           | 43            |
| <b>44</b>          | <b>Industrie delle pelli e del cuoio</b>  | <b>78</b>   | <b>45</b>    | <b>19</b>                | <b>9</b>   | <b>18</b>                                       | <b>5</b>     | <b>157</b>        | <b>25</b>    | <b>272</b>    | <b>84</b>     |
| 441                | Concia e tintura delle pelli e del cuoio  | 4   | 3            | —                        | —          | 2   | 2            | 33                | 13           | 39            | 18            |
| 442                | Produzione di articoli in cuoio e affini  | 74  | 42           | 19                       | 9          | 16  | 3            | 124               | 12           | 233           | 66            |
| <b>45</b>          | <b>Industria delle calzature, di articoli d'abbigliamento e di biancheria per la casa</b>   | <b>1.120</b>                                      | <b>409</b>   | <b>127</b>               | <b>37</b>  | <b>587</b>                                      | <b>204</b>   | <b>2.983</b>      | <b>338</b>   | <b>4.817</b>  | <b>988</b>    |
| 451                | Produzione a macchina di calzature  | 9   | 8            | —                        | —          | 1   | —            | 46                | 12           | 56            | 20            |
| 452                | Produzione a mano e su misura di calzature  | 6   | 5            | —                        | —          | —   | —            | —                 | —            | 6             | 5             |
| 453                | Confez. in serie articoli abbigliamento e attività collegate  | 553   | 165          | 59                       | 15         | 566   | 200          | 2.666             | 279          | 3.844         | 659           |
| 454                | Confezione su misura di vestiario e biancheria; modisterie  | 375   | 105          | 33                       | 5          | 1   | —            | 106               | 2            | 515           | 112           |
| 455                | Confezione di altri articoli tessili  | 159   | 119          | 34                       | 17         | 4   | 1            | 92                | 39           | 289           | 176           |
| 456                | Confezione di pellicce  | 18  | 7            | 1                        | —          | 15  | 3            | 73                | 6            | 107           | 16            |
| <b>46</b>          | <b>Industrie del legno e del mobile in legno</b>  | <b>1.546</b>                                      | <b>1.431</b> | <b>261</b>               | <b>134</b> | <b>447</b>                                      | <b>254</b>   | <b>2.377</b>      | <b>1.550</b> | <b>4.631</b>  | <b>3.369</b>  |
| 461                | Segagione e preparazione industriale del legno  | 54  | 49           | 9                        | 6          | 9   | 7            | 76                | 53           | 148           | 115           |
| 462                | Produzione di prodotti semifiniti in legno  | 36  | 35           | 3                        | 1          | 46  | 27           | 333               | 178          | 418           | 241           |
| 463                | Produzione in serie di elementi di carpenteria, falegnameria e pavimenti in legno   | 748   | 725          | 132                      | 80         | 82  | 47           | 604               | 500          | 1.566         | 1.352         |
| 464                | Costruzione di imballaggi in legno  | 60  | 50           | 8                        | 5          | 17  | 7            | 128               | 75           | 213           | 137           |
| 465                | Costruzione di altri oggetti in legno   | 136   | 115          | 29                       | 14         | 13  | 5            | 119               | 69           | 297           | 203           |
| 466                | Produzione di articoli in sughero, paglia, giunco e vimini; produzione di spazzole e pennelli   | 73  | 53           | 18                       | 5          | 16  | 11           | 109               | 21           | 216           | 90            |
| 467                | Industria del mobile e dell'arredamento in legno  | 439   | 404          | 62                       | 23         | 264   | 150          | 1.008             | 654          | 1.773         | 1.231         |
| <b>47</b>          | <b>Industrie della carta; stampa ed editoria</b>  | <b>401</b>  | <b>322</b>   | <b>73</b>                | <b>30</b>  | <b>350</b>                                      | <b>206</b>   | <b>1.540</b>      | <b>1.059</b> | <b>2.364</b>  | <b>1.617</b>  |
| 471                | Produzione della pasta-carta, della carta e del cartone   | 7   | 7            | —                        | —          | 63  | 52           | 189               | 186          | 259           | 245           |

## segue TAV. 7 - Addetti alle unità locali per categoria posizionale, sesso, ramo, classe e sottoclasse di attività economica

| N. Classificazione | RAMI, CLASSI E SOTTOCLASSI DI ATTIVITÀ ECONOMICA  | IMPRENDITORI, TITOLARI, SOCI DI COOPERATIVA |   | FAMILIARI COADIUVANTI |              | DIRIGENTI, IMPIEGATI E CATEGORIE SPECIALI |              | OPERAI E ALTRI |              | TOTALE        |               |
|--------------------|---|---|---|-----------------------|--------------|---|--------------|----------------|--------------|---------------|---------------|
|                    |   | MF  | M   | MF                    | M            | MF  | M            | MF             | M            | MF            | M             |
|                    |   | 472   | Trasformazione della carta e del cartone, fabbricazione di articoli in carta, cartone e ovatta di cellulosa | 58                    | 42           | 15  | 5            | 77             | 44           | 476           | 294           |
| 473                | Stampa e industrie affini   | 310   | 252   | 56                    | 24           | 183                                       | 90           | 868            | 575          | 1.417         | 941           |
| 474                | Editoria  | 26  | 21  | 2                     | 1            | 27  | 20           | 7              | 4            | 62            | 46            |
| <b>48</b>          | <b>Industria della gomma e dei manufatti di materie plastiche</b>   | <b>606</b>                                  | <b>469</b>  | <b>107</b>            | <b>40</b>    | <b>344</b>                                | <b>170</b>   | <b>1.717</b>   | <b>1.004</b> | <b>2.774</b>  | <b>1.683</b>  |
| 481                | Industria della gomma   | 50  | 41  | 11                    | 5            | 63  | 31           | 244            | 130          | 368           | 207           |
| 482                | Ricostruzione, vulcanizzazione e riparazione pneumatici   | 93  | 89  | 14                    | 9            | 7   | —            | 53             | 52           | 167           | 150           |
| 483                | Industria dei prodotti delle materie plastiche  | 463   | 339   | 82                    | 26           | 274                                       | 139          | 1.420          | 822          | 2.239         | 1.326         |
| <b>49</b>          | <b>Industrie manifatturiere diverse</b>   | <b>167</b>                                  | <b>94</b>   | <b>22</b>             | <b>8</b>     | <b>92</b>                                 | <b>54</b>    | <b>544</b>     | <b>309</b>   | <b>825</b>    | <b>465</b>    |
| 491                | Produzione di oreficeria, argenteria, bigiotteria e taglio delle pietre preziose  | 25  | 17  | 3                     | —            | 2   | —            | 3              | 2            | 33            | 19            |
| 492                | Costruzione di strumenti musicali e relativi accessori  | 2   | 2   | —                     | —            | —   | —            | —              | —            | 2             | 2             |
| 493                | Laboratori fotografici e cinematografici  | 26  | 24  | 3                     | 1            | 2   | —            | 26             | 18           | 57            | 43            |
| 494                | Costruzione di giochi, giocattoli e articoli sportivi   | 44  | 15  | 3                     | —            | 15  | 7            | 106            | 11           | 168           | 33            |
| 495                | Altre industrie manifatturiere non altrove classificate   | 32  | 15  | 5                     | 2            | 2   | 1            | 11             | 2            | 50            | 20            |
| 496                | Industria del confezionamento   | 38  | 21  | 8                     | 5            | 71  | 46           | 398            | 276          | 515           | 348           |
| <b>5</b>           | <b>Industrie delle costruzioni e delle installazioni di impianti per l'edilizia</b>                                       | <b>5.793</b>                                | <b>5.694</b>  | <b>512</b>            | <b>389</b>   | <b>1.252</b>                              | <b>796</b>   | <b>5.960</b>   | <b>5.865</b> | <b>13.517</b> | <b>12.744</b> |
| <b>50</b>          | <b>Edilizia e genio civile</b>  | <b>5.793</b>                                | <b>5.694</b>  | <b>512</b>            | <b>389</b>   | <b>1.252</b>                              | <b>796</b>   | <b>5.960</b>   | <b>5.865</b> | <b>13.517</b> | <b>12.744</b> |
| 501                | Costruzioni edili - restauro e manutenzione di fabbricati   | 3.449                                       | 3.407   | 314                   | 272          | 994                                       | 654          | 4.569          | 4.498        | 9.326         | 8.831         |
| 502                | Genio civile  | 255   | 243   | 29                    | 14           | 105                                       | 67           | 586            | 582          | 975           | 906           |
| 503                | Installazione di impianti per l'edilizia  | 1.106                                       | 1.070   | 126                   | 75           | 137                                       | 66           | 638            | 626          | 2.007         | 1.837         |
| 504                | Attività di finiture dell'edilizia  | 983   | 974   | 43                    | 28           | 16  | 9            | 167            | 159          | 1.209         | 1.170         |
| <b>6</b>           | <b>Commercio, pubblici esercizi e alberghi; riparazioni di beni di consumo e di veicoli</b>                               | <b>14.707</b>                               | <b>10.607</b>   | <b>5.637</b>          | <b>1.923</b> | <b>3.587</b>                              | <b>1.644</b> | <b>5.480</b>   | <b>3.532</b> | <b>29.411</b> | <b>17.706</b> |
| <b>6A</b>          | <b>Commercio, pubblici esercizi e alberghi</b>  | <b>12.858</b>                               | <b>8.807</b>  | <b>5.447</b>          | <b>1.835</b> | <b>3.470</b>                              | <b>1.607</b> | <b>4.664</b>   | <b>2.735</b> | <b>26.439</b> | <b>14.984</b> |
| <b>61</b>          | <b>Commercio all'ingrosso</b>   | <b>1.683</b>                                | <b>1.452</b>  | <b>451</b>            | <b>176</b>   | <b>1.746</b>                              | <b>886</b>   | <b>1.486</b>   | <b>1.242</b> | <b>5.366</b>  | <b>3.756</b>  |
| 611                | Commercio all'ingrosso di materie prime agricole, di animali vivi, di materie prime tessili e di semilavorati             | 213   | 203   | 55                    | 16           | 71  | 38           | 76             | 69           | 415           | 326           |
| 612                | Commercio all'ingrosso di combustibili; di minerali e prodotti chimici per l'industria                                    | 81  | 76  | 17                    | 8            | 152                                       | 79           | 131            | 127          | 381           | 290           |
| 613                | Commercio all'ingrosso di legname, di materiale da costruzione e di articoli per installazione                            | 227   | 200   | 68                    | 31           | 244                                       | 109          | 261            | 248          | 800           | 588           |
| 614                | Commercio all'ingrosso di macchine, attrezzature e veicoli  | 205   | 179   | 37                    | 15           | 261                                       | 150          | 124            | 111          | 627           | 455           |
| 615                | Commercio all'ingrosso di mobili, elettrodomestici, apparecchi radio-televisivi, casalinghi e ferramenta                  | 167   | 138   | 36                    | 15           | 333                                       | 195          | 181            | 156          | 717           | 504           |
| 616                | Commercio all'ingrosso di prodotti tessili, di abbigliamento, di calzature e articoli in cuoio e pelli                    | 129   | 100   | 25                    | 10           | 128                                       | 41           | 62             | 29           | 344           | 180           |
| 617                | Commercio ingrosso alimentari, bevande e tabacco  | 528   | 449   | 170                   | 70           | 398                                       | 209          | 477            | 367          | 1.573         | 1.095         |
| 618                | Commercio all'ingrosso di prodotti farmaceutici, sanitari, di bellezza e di detersivi                                     | 45  | 38  | 15                    | 3            | 65  | 31           | 51             | 32           | 176           | 104           |
| 619                | Commercio all'ingrosso di altri prodotti non alimentari   | 88  | 69  | 28                    | 8            | 94  | 34           | 123            | 103          | 333           | 214           |
| <b>62</b>          | <b>Commercio all'ingrosso di materiali vari da recupero</b>   | <b>76</b>                                   | <b>70</b>   | <b>19</b>             | <b>10</b>    | <b>11</b>                                 | <b>3</b>     | <b>38</b>      | <b>35</b>    | <b>144</b>    | <b>118</b>    |
| 621                | Commercio all'ingrosso di rottami metallici   | 59  | 55  | 12                    | 7            | 11  | 3            | 29             | 26           | 111           | 91            |
| 622                | Commercio all'ingrosso di altri prodotti di raccolta  | 17  | 15  | 7                     | 3            | —   | —            | 9              | 9            | 33            | 27            |
| <b>63</b>          | <b>Intermediari del commercio</b>   | <b>1.330</b>                                | <b>1.237</b>  | <b>141</b>            | <b>21</b>    | <b>183</b>                                | <b>66</b>    | <b>28</b>      | <b>22</b>    | <b>1.682</b>  | <b>1.346</b>  |
| 631                | Intermediari del commercio di materie prime agricole, di animali vivi, di materie prime tessili e di semilavorati         | 134   | 131   | 9                     | 3            | 8   | 2            | 2              | 2            | 153           | 138           |
| 632                | Intermediari del commercio di combustibili, minerali e prodotti chimici per la tecnica e l'industria                      | 48  | 47  | 4                     | —            | 5   | 4            | 1              | 1            | 58            | 52            |
| 633                | Intermediari commercio legname e materiale costruzione  | 120   | 111   | 19                    | 5            | 16  | 7            | 1              | 1            | 156           | 124           |
| 634                | Intermediari commercio di macchine e materiale per l'industria, il commercio, la navigazione e l'agricoltura e di veicoli | 171   | 165   | 20                    | 1            | 9   | 4            | —              | —            | 200           | 170           |
| 635                | Intermediari commercio mobili, articoli casa e ferramenta   | 110   | 94  | 11                    | 1            | 8   | 3            | —              | —            | 129           | 98            |
| 636                | Intermediari del commercio di prodotti tessili, di abbigliamento, di calzature e articoli in cuoio                        | 95  | 84  | 7                     | —            | 4   | 1            | 1              | 1            | 107           | 86            |
| 637                | Intermediari commercio alimentari, bevande e tabacco  | 231   | 223   | 29                    | 6            | 13  | 3            | 15             | 13           | 288           | 245           |
| 638                | Intermediari del commercio specializzato di altri prodotti  | 331   | 307   | 40                    | 5            | 24  | 6            | 3              | 3            | 398           | 321           |
| 639                | Intermediari del commercio di prodotti diversi, attività associate senza prevalenza                                       | 90  | 75  | 2                     | —            | 96  | 36           | 5              | 1            | 193           | 112           |
| <b>64</b>          | <b>Commercio al minuto di prodotti alimentari, di articoli di abbigliamento, di arredamento e per la casa; farmacie</b>   | <b>6.442</b>                                | <b>3.867</b>  | <b>3.081</b>          | <b>994</b>   | <b>909</b>                                | <b>363</b>   | <b>1.750</b>   | <b>767</b>   | <b>12.182</b> | <b>5.991</b>  |
| 641                | Commercio al minuto di prodotti ortofrutticoli e lattiero-caseari; di carne, pesce e pasticceria                          | 2.115                                       | 1.427   | 1.259                 | 405          | 65  | 23           | 404            | 177          | 3.843         | 2.032         |
| 642                | Commercio al minuto di bevande, oli e di altri prodotti alimentari non altrove classificati; tabaccherie                  | 1.133                                       | 641   | 634                   | 205          | 92  | 56           | 603            | 239          | 2.462         | 1.141         |
| 643                | Farmacie  | 75  | 51  | 55                    | 15           | 116                                       | 43           | 50             | 17           | 296           | 126           |
| 644                | Commercio al minuto articoli sanitari e prodotti di bellezza  | 258   | 97  | 75                    | 24           | 23  | 7            | 44             | 11           | 400           | 139           |
| 645                | Commercio al minuto di articoli di abbigliamento  | 1.360                                       | 594   | 471                   | 150          | 169                                       | 56           | 242            | 32           | 2.242         | 832           |
| 646                | Commercio al minuto di calzature e pelletteria  | 264   | 159   | 127                   | 46           | 56  | 9            | 51             | 10           | 498           | 224           |
| 647                | Commercio al minuto di tessuti per arredamento  | 57  | 33  | 21                    | 7            | 7   | 3            | 5              | 3            | 90            | 46            |

## segue TAV. 7 - Addetti alle unità locali per categoria posizionale, sesso, ramo, classe e sottoclasse di attività economica

| N. Classificazione | RAMI, CLASSI E SOTTOCLASSI<br>DI ATTIVITÀ ECONOMICA  | IMPRENDITORI,<br>TITOLARI, SOCI<br>DI COOPERATIVA |              | FAMILIARI<br>COADIUVANTI |            | DIRIGENTI,<br>IMPIEGATI E<br>CATEGORIE SPECIALI |              | OPERAI E<br>ALTRI |              | TOTALE       |              |
|--------------------|--|---|--------------|--------------------------|------------|---|--------------|-------------------|--------------|--------------|--------------|
|                    |  | MF  | M            | MF                       | M          | MF  | M            | MF                | M            | MF           | M            |
| 648                | Commercio al minuto mobili, apparecchi per la casa   | 881   | 684          | 363                      | 118        | 288   | 118          | 295               | 239          | 1.827        | 1.159        |
| 649                | Commercio al minuto di carte da parati, di rivestimenti e apparecchi igienico-sanitari, strumenti musicali, di articoli da regalo e oggetti d'arte | 299   | 181          | 76                       | 24         | 93  | 48           | 56                | 39           | 524          | 292          |
| <b>65</b>          | <b>Commercio al minuto di veicoli, natanti, carburanti, libri ed articoli vari</b>   | <b>1.803</b>                                      | <b>1.283</b> | <b>623</b>               | <b>214</b> | <b>529</b>                                      | <b>252</b>   | <b>460</b>        | <b>384</b>   | <b>3.415</b> | <b>2.133</b> |
| 651                | Commercio al minuto di automobili, motocicli e natanti   | 227   | 199          | 48                       | 20         | 294   | 162          | 259               | 246          | 828          | 627          |
| 652                | Commercio al minuto di carburanti e lubrificanti   | 419   | 327          | 154                      | 44         | 20  | 12           | 37                | 34           | 630          | 417          |
| 653                | Commercio al minuto di libri, giornali, articoli da cancelleria e forniture per ufficio  | 337   | 183          | 103                      | 33         | 60  | 22           | 60                | 37           | 560          | 275          |
| 654                | Commercio al minuto di articoli non altrove classificati   | 787   | 550          | 311                      | 116        | 85  | 38           | 103               | 67           | 1.286        | 771          |
| 655                | Commercio al minuto di articoli di occasione   | 23  | 19           | 6                        | 1          | —   | —            | 1                 | —            | 30           | 20           |
| 656                | Commercio al minuto di prodotti diversi con prevalenza di prodotti non alimentari  | 10  | 5            | 1                        | —          | 70  | 18           | —                 | —            | 81           | 23           |
| <b>66</b>          | <b>Pubblici esercizi ed esercizi alberghieri</b>   | <b>1.524</b>                                      | <b>898</b>   | <b>1.132</b>             | <b>420</b> | <b>92</b>                                       | <b>37</b>    | <b>902</b>        | <b>285</b>   | <b>3.650</b> | <b>1.640</b> |
| 661                | Ristoranti   | 364   | 245          | 318                      | 121        | 47  | 19           | 456               | 194          | 1.185        | 579          |
| 662                | Bar con e senza spettacolo   | 981   | 542          | 635                      | 226        | 16  | 9            | 134               | 51           | 1.766        | 828          |
| 664                | Mense  | 7   | 4            | —                        | —          | 3   | 1            | 104               | 10           | 114          | 15           |
| 665                | Esercizi alberghieri propriamente detti  | 150   | 90           | 178                      | 73         | 22  | 6            | 149               | 20           | 499          | 189          |
| 666                | Vagoni letto e vagoni ristorante   | —   | —            | —                        | —          | —   | —            | —                 | —            | —            | —            |
| 667                | Esercizi alberghieri complementari   | 22  | 17           | 1                        | —          | 4   | 2            | 59                | 10           | 86           | 29           |
| <b>6B</b>          | <b>Riparazioni di beni di consumo e di veicoli</b>   | <b>1.849</b>                                      | <b>1.800</b> | <b>190</b>               | <b>88</b>  | <b>117</b>                                      | <b>37</b>    | <b>816</b>        | <b>797</b>   | <b>2.972</b> | <b>2.722</b> |
| <b>67</b>          | <b>Riparazioni di beni di consumo e di veicoli</b>   | <b>1.849</b>                                      | <b>1.800</b> | <b>190</b>               | <b>88</b>  | <b>117</b>                                      | <b>37</b>    | <b>816</b>        | <b>797</b>   | <b>2.972</b> | <b>2.722</b> |
| 671                | Riparazioni di autoveicoli e biciclette  | 1.454   | 1.420        | 145                      | 74         | 111   | 36           | 772               | 756          | 2.482        | 2.286        |
| 672                | Riparazioni di calzature e articoli in cuoio   | 93  | 90           | 6                        | 2          | —   | —            | 2                 | 2            | 101          | 94           |
| 673                | Riparazioni elettrodomestici, radio, televisori e giradischi   | 174   | 171          | 20                       | 7          | 3   | 1            | 22                | 20           | 219          | 199          |
| 674                | Riparazioni di orologi e gioiellerie   | 59  | 55           | 12                       | 2          | —   | —            | 4                 | 3            | 75           | 60           |
| 675                | Riparazioni non altrove classificate   | 69  | 64           | 7                        | 3          | 3   | —            | 16                | 16           | 95           | 83           |
| <b>7</b>           | <b>Trasporti e comunicazioni</b>   | <b>2.643</b>                                      | <b>2.539</b> | <b>374</b>               | <b>138</b> | <b>2.155</b>                                    | <b>1.280</b> | <b>2.148</b>      | <b>2.068</b> | <b>7.320</b> | <b>6.025</b> |
| 71                 | Ferrovie   | 5   | 5            | —                        | —          | 186   | 173          | 288               | 265          | 479          | 443          |
| 710                | Ferrovie   | 5   | 5            | —                        | —          | 186   | 173          | 288               | 265          | 479          | 443          |
| <b>72</b>          | <b>Altri trasporti terrestri</b>   | <b>2.466</b>                                      | <b>2.373</b> | <b>333</b>               | <b>109</b> | <b>353</b>                                      | <b>178</b>   | <b>1.076</b>      | <b>1.061</b> | <b>4.228</b> | <b>3.721</b> |
| 721                | Metropolitane, tranvie e servizi regolari d'autobus  | 1   | 1            | —                        | —          | 58  | 38           | 443               | 440          | 502          | 479          |
| 722                | Trasporti su strada di viaggiatori   | 94  | 91           | 6                        | 3          | 4   | 1            | 10                | 9            | 114          | 104          |
| 723                | Trasporti su strada di merci   | 2.370   | 2.280        | 327                      | 106        | 273   | 122          | 571               | 560          | 3.541        | 3.068        |
| 724                | Trasporti per condotta   | —   | —            | —                        | —          | 15  | 15           | 36                | 36           | 51           | 51           |
| 725                | Trasporti con impianti a fune  | 1   | 1            | —                        | —          | 3   | 2            | 16                | 16           | 20           | 19           |
| <b>73</b>          | <b>Trasporti fluviali, lacuali e lagunari</b>  | <b>1</b>  | <b>1</b>     | <b>—</b>                 | <b>—</b>   | <b>1</b>  | <b>—</b>     | <b>7</b>          | <b>5</b>     | <b>9</b>     | <b>6</b>     |
| 730                | Trasporti fluviali, lacuali e lagunari   | 1   | 1            | —                        | —          | 1   | —            | 7                 | 5            | 9            | 6            |
| <b>74</b>          | <b>Trasporti marittimi e cabotaggio</b>  | <b>—</b>  | <b>—</b>     | <b>—</b>                 | <b>—</b>   | <b>—</b>  | <b>—</b>     | <b>—</b>          | <b>—</b>     | <b>—</b>     | <b>—</b>     |
| 741                | Trasporti marittimi internazionali   | —   | —            | —                        | —          | —   | —            | —                 | —            | —            | —            |
| 742                | Trasporti marittimi in navigazione di cabotaggio   | —   | —            | —                        | —          | —   | —            | —                 | —            | —            | —            |
| <b>75</b>          | <b>Trasporti aerei</b>   | <b>—</b>  | <b>—</b>     | <b>—</b>                 | <b>—</b>   | <b>—</b>  | <b>—</b>     | <b>—</b>          | <b>—</b>     | <b>—</b>     | <b>—</b>     |
| 750                | Trasporti aerei  | —   | —            | —                        | —          | —   | —            | —                 | —            | —            | —            |
| <b>76</b>          | <b>Attività connesse ai trasporti</b>  | <b>28</b>   | <b>25</b>    | <b>4</b>                 | <b>1</b>   | <b>35</b>                                       | <b>34</b>    | <b>80</b>         | <b>78</b>    | <b>147</b>   | <b>138</b>   |
| 761                | Attività connesse ai trasporti terrestri   | 28  | 25           | 4                        | 1          | 35  | 34           | 80                | 78           | 147          | 138          |
| 762                | Attività connesse ai trasporti di navigazione interna  | —   | —            | —                        | —          | —   | —            | —                 | —            | —            | —            |
| 763                | Attività connesse ai trasporti marittimi ed al cabotaggio  | —   | —            | —                        | —          | —   | —            | —                 | —            | —            | —            |
| 764                | Attività connesse ai trasporti aerei   | —   | —            | —                        | —          | —   | —            | —                 | —            | —            | —            |
| <b>77</b>          | <b>Agenzie di viaggio, intermediari dei trasporti, magazzini di custodia e depositi</b>  | <b>141</b>  | <b>133</b>   | <b>37</b>                | <b>28</b>  | <b>227</b>                                      | <b>122</b>   | <b>456</b>        | <b>422</b>   | <b>861</b>   | <b>705</b>   |
| 771                | Agenzie di viaggio   | 18  | 16           | 1                        | —          | 61  | 11           | —                 | —            | 80           | 27           |
| 772                | Intermediari dei trasporti   | 98  | 93           | 16                       | 14         | 76  | 44           | 64                | 60           | 254          | 211          |
| 773                | Magazzini di custodia e deposito e frigoriferi   | 25  | 24           | 20                       | 14         | 90  | 67           | 392               | 362          | 527          | 467          |
| <b>79</b>          | <b>Comunicazioni</b>   | <b>2</b>  | <b>2</b>     | <b>—</b>                 | <b>—</b>   | <b>1.353</b>                                    | <b>773</b>   | <b>241</b>        | <b>237</b>   | <b>1.596</b> | <b>1.012</b> |
| 790                | Comunicazioni  | 2   | 2            | —                        | —          | 1.353   | 773          | 241               | 237          | 1.596        | 1.012        |
| <b>8</b>           | <b>Credito e assicurazione, servizi prestati alle imprese; noleggio</b>  | <b>2.146</b>                                      | <b>1.839</b> | <b>147</b>               | <b>54</b>  | <b>4.556</b>                                    | <b>2.744</b> | <b>375</b>        | <b>257</b>   | <b>7.224</b> | <b>4.894</b> |
| <b>8A</b>          | <b>Credito e assicurazione</b>   | <b>21</b>   | <b>21</b>    | <b>2</b>                 | <b>1</b>   | <b>2.942</b>                                    | <b>2.186</b> | <b>67</b>         | <b>57</b>    | <b>3.032</b> | <b>2.265</b> |
| <b>81</b>          | <b>Istituti di credito</b>   | <b>20</b>   | <b>20</b>    | <b>2</b>                 | <b>1</b>   | <b>2.804</b>                                    | <b>2.100</b> | <b>53</b>         | <b>45</b>    | <b>2.879</b> | <b>2.166</b> |
| 811                | Autorità bancarie centrali   | —   | —            | —                        | —          | 31  | 22           | 10                | 10           | 41           | 32           |
| 812                | Altre istituzioni monetarie  | 7   | 7            | —                        | —          | 2.768   | 2.076        | 43                | 35           | 2.818        | 2.118        |
| 813                | Istituzioni finanziarie e società di controllo   | 13  | 13           | 2                        | 1          | 5   | 2            | —                 | —            | 20           | 16           |
| <b>82</b>          | <b>Assicurazione</b>   | <b>1</b>  | <b>1</b>     | <b>—</b>                 | <b>—</b>   | <b>138</b>                                      | <b>86</b>    | <b>14</b>         | <b>12</b>    | <b>153</b>   | <b>99</b>    |
| 821                | Istituti di assicurazione mista  | —   | —            | —                        | —          | 122   | 75           | 14                | 12           | 136          | 87           |
| 822                | Istituti di assicurazione-vita e capitalizzazione  | —   | —            | —                        | —          | —   | —            | —                 | —            | —            | —            |
| 823                | Istituti di assicurazione-danni, malattie, rischi diversi  | 1   | 1            | —                        | —          | 16  | 11           | —                 | —            | 17           | 12           |

## segue TAV. 7 - Addetti alle unità locali per categoria posizionale, sesso, ramo, classe e sottoclasse di attività economica

| N. Classificazione | RAMI, CLASSI E SOTTOCLASSI DI ATTIVITÀ ECONOMICA   | IMPRENDITORI, TITOLARI, SOCI DI COOPERATIVA |               | FAMILIARI COADIUVANTI |              | DIRIGENTI, IMPIEGATI E CATEGORIE SPECIALI |               | OPERAI E ALTRI |               | TOTALE         |                |
|--------------------|--|---|---------------|-----------------------|--------------|---|---------------|----------------|---------------|----------------|----------------|
|                    |  | MF  | M             | MF                    | M            | MF  | M             | MF             | M             | MF             | M              |
| <b>8B</b>          | <b>Servizi prestati alle imprese; noleggio</b>   | <b>2.125</b>                                | <b>1.818</b>  | <b>145</b>            | <b>53</b>    | <b>1.614</b>                              | <b>558</b>    | <b>308</b>     | <b>200</b>    | <b>4.192</b>   | <b>2.629</b>   |
| <b>83</b>          | <b>Ausiliari finanziari e delle assicurazioni, affari immobiliari, servizi prestati alle imprese</b>               | <b>2.097</b>                                | <b>1.792</b>  | <b>142</b>            | <b>52</b>    | <b>1.612</b>                              | <b>557</b>    | <b>303</b>     | <b>195</b>    | <b>4.154</b>   | <b>2.596</b>   |
| 831                | Ausiliari finanziari   | 21  | 20            | —                     | —            | 10  | 8             | —              | —             | 31             | 28             |
| 832                | Ausiliari delle assicurazioni  | 201   | 170           | 57                    | 21           | 279                                       | 78            | 33             | 12            | 570            | 281            |
| 833                | Imprese immobiliari per la compravendita di immobili   | 195   | 170           | 15                    | 7            | 17  | 12            | 6              | 5             | 233            | 194            |
| 834                | Agenzie di mediazione per la compravendita e la locazione di immobili e terreni                                    | 172   | 158           | 6                     | 2            | 44  | 14            | 13             | 6             | 235            | 180            |
| 835                | Consulenti legali  | 251   | 233           | 10                    | 1            | 211                                       | 14            | 19             | 1             | 491            | 249            |
| 836                | Contabilità, consulenza fiscale e revisione dei conti  | 260   | 197           | 10                    | 3            | 321                                       | 41            | 16             | 3             | 607            | 244            |
| 837                | Servizi tecnici  | 688   | 631           | 20                    | 8            | 204                                       | 100           | 12             | 8             | 924            | 747            |
| 838                | Pubblicità e pubbliche relazioni   | 73  | 66            | 4                     | 3            | 36  | 19            | 14             | 6             | 127            | 94             |
| 839                | Altri servizi prestati alle imprese  | 236   | 147           | 20                    | 7            | 490                                       | 271           | 190            | 154           | 936            | 579            |
| <b>84</b>          | <b>Noleggio di beni mobili</b>   | <b>28</b>                                   | <b>26</b>     | <b>3</b>              | <b>1</b>     | <b>2</b>                                  | <b>1</b>      | <b>5</b>       | <b>5</b>      | <b>38</b>      | <b>33</b>      |
| 841                | Noleggio di macchinari e di attrezzature agricole  | 1   | 1             | —                     | —            | —   | —             | —              | —             | 1              | 1              |
| 842                | Noleggio di macchinari e di attrezzature per l'edilizia  | 3   | 3             | 1                     | —            | —   | —             | 1              | 1             | 5              | 4              |
| 843                | Noleggio macchinari, attrezzature contabili e per ufficio, compresi i calcolatori elettronici e registratori cassa | 1   | 1             | —                     | —            | —   | —             | —              | —             | 1              | 1              |
| 844                | Noleggio di autoveicoli stradali   | 7   | 7             | 1                     | 1            | —   | —             | 2              | 2             | 10             | 10             |
| 845                | Noleggio di altri mezzi di trasporto   | —   | —             | —                     | —            | —   | —             | —              | —             | —              | —              |
| 846                | Noleggio di beni di consumo  | 13  | 11            | 1                     | —            | —   | —             | 2              | 2             | 16             | 13             |
| 847                | Noleggio di altri beni mobili  | 3   | 3             | —                     | —            | 2   | 1             | —              | —             | 5              | 4              |
| <b>9</b>           | <b>Pubblica amministrazione; servizi pubblici e privati</b>  | <b>3.154</b>                                | <b>1.887</b>  | <b>428</b>            | <b>170</b>   | <b>14.452</b>                             | <b>5.707</b>  | <b>8.015</b>   | <b>3.206</b>  | <b>26.049</b>  | <b>10.970</b>  |
| <b>9A</b>          | <b>Pubblica amministrazione</b>  | <b>38</b>                                   | <b>34</b>     | <b>—</b>              | <b>—</b>     | <b>2.747</b>                              | <b>1.438</b>  | <b>1.285</b>   | <b>811</b>    | <b>4.070</b>   | <b>2.283</b>   |
| <b>91</b>          | <b>Pubblica amministrazione, difesa nazionale e sicurezza sociale obbligatoria</b>                                 | <b>38</b>                                   | <b>34</b>     | <b>—</b>              | <b>—</b>     | <b>2.747</b>                              | <b>1.438</b>  | <b>1.285</b>   | <b>811</b>    | <b>4.070</b>   | <b>2.283</b>   |
| 911                | Organi costituzionali - amministrazione statale e locale   | 37  | 33            | —                     | —            | 2.367                                     | 1.254         | 1.267          | 799           | 3.671          | 2.086          |
| 912                | Giustizia  | —   | —             | —                     | —            | 105                                       | 59            | 16             | 12            | 121            | 71             |
| 919                | Sicurezza sociale obbligatoria   | 1   | 1             | —                     | —            | 275                                       | 125           | 2              | —             | 278            | 126            |
| <b>9B</b>          | <b>Servizi pubblici e privati</b>  | <b>3.116</b>                                | <b>1.853</b>  | <b>428</b>            | <b>170</b>   | <b>11.705</b>                             | <b>4.269</b>  | <b>6.730</b>   | <b>2.395</b>  | <b>21.979</b>  | <b>8.687</b>   |
| <b>92</b>          | <b>Servizi d'igiene pubblica ed amministrazione di cimiteri</b>  | <b>83</b>                                   | <b>24</b>     | <b>3</b>              | <b>2</b>     | <b>36</b>                                 | <b>25</b>     | <b>869</b>     | <b>310</b>    | <b>991</b>     | <b>361</b>     |
| 921                | Servizi nettezza urbana, disinfezione e servizi analoghi   | 8   | 8             | —                     | —            | 23  | 19            | 237            | 228           | 268            | 255            |
| 922                | Amministrazione dei cimiteri   | 5   | 4             | 2                     | 1            | 2   | 2             | 54             | 52            | 63             | 59             |
| 923                | Servizi di pulizia   | 70  | 12            | 1                     | 1            | 11  | 4             | 578            | 30            | 660            | 47             |
| <b>93</b>          | <b>Istruzione</b>  | <b>91</b>                                   | <b>66</b>     | <b>54</b>             | <b>16</b>    | <b>7.379</b>                              | <b>2.010</b>  | <b>1.230</b>   | <b>480</b>    | <b>8.754</b>   | <b>2.572</b>   |
| 931                | Istruzione universitaria   | —   | —             | —                     | —            | —   | —             | —              | —             | —              | —              |
| 932                | Istruzione primaria e secondaria   | 10  | 4             | 2                     | 1            | 6.130                                     | 1.776         | 1.105          | 454           | 7.247          | 2.235          |
| 933                | Scuole di formazione e di perfezionamento professionale  | 11  | 8             | —                     | —            | 324                                       | 202           | 17             | 2             | 352            | 212            |
| 934                | Istruzione di grado preparatorio   | 25  | 12            | 34                    | —            | 888                                       | 12            | 88             | 7             | 1.035          | 31             |
| 936                | Scuole di guida, pilotaggio e simili   | 45  | 42            | 18                    | 15           | 37  | 20            | 20             | 17            | 120            | 94             |
| <b>94</b>          | <b>Ricerca e sviluppo</b>  | <b>16</b>                                   | <b>13</b>     | <b>—</b>              | <b>—</b>     | <b>41</b>                                 | <b>29</b>     | <b>4</b>       | <b>2</b>      | <b>61</b>      | <b>44</b>      |
| 940                | Ricerca e sviluppo   | 16  | 13            | —                     | —            | 41  | 29            | 4              | 2             | 61             | 44             |
| <b>95</b>          | <b>Sanità e servizi veterinari</b>   | <b>667</b>                                  | <b>609</b>    | <b>50</b>             | <b>19</b>    | <b>2.206</b>                              | <b>1.187</b>  | <b>2.972</b>   | <b>932</b>    | <b>5.895</b>   | <b>2.747</b>   |
| 951                | Servizi sanitari (con ricovero)  | 15  | 15            | 24                    | 12           | 1.444                                     | 803           | 2.667          | 831           | 4.150          | 1.661          |
| 952                | Altre istituzioni sanitarie (senza ricovero)   | 46  | 38            | 2                     | 1            | 640                                       | 323           | 218            | 95            | 906            | 457            |
| 953                | Studi medici privati   | 382   | 348           | 18                    | 3            | 16  | 3             | 19             | —             | 435            | 354            |
| 954                | Studi dentistici   | 146   | 133           | 4                     | 1            | 29  | 4             | 67             | 5             | 246            | 143            |
| 956                | Servizi veterinari   | 78  | 75            | 2                     | 2            | 77  | 54            | 1              | 1             | 158            | 132            |
| <b>96</b>          | <b>Altri servizi sociali</b>   | <b>56</b>                                   | <b>45</b>     | <b>—</b>              | <b>—</b>     | <b>1.689</b>                              | <b>800</b>    | <b>429</b>     | <b>117</b>    | <b>2.174</b>   | <b>962</b>     |
| 961                | Assistenza sociale (senza ricovero)  | 19  | 12            | —                     | —            | 339                                       | 42            | 217            | 26            | 575            | 80             |
| 962                | Assistenza sociale (con ricovero)  | 1   | 1             | —                     | —            | 42  | 7             | 110            | 6             | 153            | 14             |
| 963                | Organizzazioni economiche ed associazioni professionali  | 1   | 1             | —                     | —            | 290                                       | 131           | 47             | 45            | 338            | 177            |
| 964                | Organizzazioni sindacali dei datori di lavoro  | 4   | 4             | —                     | —            | 388                                       | 212           | 9              | 4             | 401            | 220            |
| 965                | Organizzazioni sindacali dei lavoratori ed altre organizzazioni sindacali  | 6   | 6             | —                     | —            | 439                                       | 272           | 17             | 15            | 462            | 293            |
| 967                | Enti e associazioni turistiche   | 1   | 1             | —                     | —            | 5   | 4             | 2              | 1             | 8              | 6              |
| 968                | Servizi sociali non altrove classificati   | 24  | 20            | —                     | —            | 186                                       | 132           | 27             | 20            | 237            | 172            |
| <b>97</b>          | <b>Servizi ricreativi ed altri servizi culturali</b>   | <b>437</b>                                  | <b>375</b>    | <b>133</b>            | <b>80</b>    | <b>325</b>                                | <b>209</b>    | <b>637</b>     | <b>478</b>    | <b>1.532</b>   | <b>1.142</b>   |
| 972                | Distribuzione di films   | 4   | 3             | 2                     | 1            | 4   | —             | 1              | 1             | 11             | 5              |
| 973                | Sale cinematografiche  | 74  | 68            | 25                    | 9            | 25  | 13            | 97             | 77            | 221            | 167            |
| 974                | Trasmissioni radiofoniche e televisive   | 53  | 53            | 4                     | 3            | 34  | 23            | 49             | 38            | 140            | 117            |
| 975                | Spettacoli   | 57  | 49            | 14                    | 9            | 22  | 10            | 43             | 35            | 136            | 103            |
| 977                | Biblioteche, musei, giardini botanici e zoologici  | 33  | 22            | 1                     | 1            | 72  | 40            | 41             | 26            | 147            | 89             |
| 978                | Enti, organizzazioni ed installazioni sportive   | 61  | 57            | 4                     | —            | 83  | 72            | 259            | 211           | 407            | 340            |
| 979                | Servizi ricreativi non altrove classificati  | 155   | 123           | 83                    | 57           | 85  | 51            | 147            | 90            | 470            | 321            |
| <b>98</b>          | <b>Servizi personali</b>   | <b>1.766</b>                                | <b>721</b>    | <b>188</b>            | <b>53</b>    | <b>29</b>                                 | <b>9</b>      | <b>589</b>     | <b>76</b>     | <b>2.572</b>   | <b>859</b>     |
| 981                | Servizi di lavanderia, tintoria e affini   | 492   | 112           | 97                    | 31           | 7   | —             | 177            | 14            | 773            | 157            |
| 982                | Servizi per l'igiene e l'estetica della persona  | 1.123                                       | 474           | 68                    | 15           | 15  | 7             | 384            | 48            | 1.590          | 544            |
| 983                | Studi e laboratori fotografici   | 121   | 108           | 16                    | 4            | 6   | 2             | 27             | 14            | 170            | 128            |
| 984                | Servizi personali non altrove classificati   | 30  | 27            | 7                     | 3            | 1   | —             | 1              | —             | 39             | 30             |
|                    | <b>TOTALE</b>  | <b>43.137</b>                               | <b>33.474</b> | <b>9.441</b>          | <b>3.681</b> | <b>39.900</b>                             | <b>21.228</b> | <b>71.749</b>  | <b>46.941</b> | <b>164.227</b> | <b>105.324</b> |







**TAV. 10 - Unità locali con forni ed apparecchi termici per ramo e classe di attività economica;**

| N. Classificazione | RAMI E CLASSI<br>DI ATTIVITÀ ECONOMICA  | UNITÀ LOCALI                                |                                    | MOTORI ELETTRICI |                 |               |                  |               |                 |
|--------------------|---|---|------------------------------------|------------------|-----------------|---------------|------------------|---------------|-----------------|
|                    |   | con forni e apparecchi per processi termici | che utilizzano vapore per processo | fino a 1         |                 | 1 - 5         |                  | 5 - 10        |                 |
|                    |   |   |                                    | Motori           | Potenza Kw      | Motori        | Potenza Kw       | Motori        | Potenza Kw      |
| <b>0</b>           | <b>Agricoltura, caccia, foreste e pesca</b>   | <b>211</b>                                  | <b>291</b>                         | <b>3.789</b>     | <b>2.161,0</b>  | <b>4.549</b>  | <b>10.876,6</b>  | <b>1.062</b>  | <b>7.262,9</b>  |
| 01                 | Agricoltura e caccia  | —   | —                                  | —                | —               | —             | —                | —             | —               |
| 02                 | Foreste   | —   | —                                  | 1                | 1,0             | 2             | 7,0              | —             | —               |
| 03                 | Pesca   | —   | —                                  | —                | —               | 1             | 5,0              | —             | —               |
| 04                 | Attività connesse con l'agricoltura   | 211   | 291                                | 3.788            | 2.160,0         | 4.546         | 10.864,6         | 1.062         | 7.262,9         |
| <b>1</b>           | <b>Energia, gas e acqua</b>   | <b>2</b>                                    | <b>—</b>                           | <b>194</b>       | <b>104,1</b>    | <b>232</b>    | <b>489,0</b>     | <b>51</b>     | <b>383,8</b>    |
| <b>1A</b>          | <b>Estrazione di combustibili solidi, liquidi e gassosi - industria petrolifera</b>   | <b>1</b>                                    | <b>—</b>                           | <b>4</b>         | <b>2,5</b>      | <b>16</b>     | <b>37,5</b>      | <b>7</b>      | <b>45,0</b>     |
| 11                 | Industria dell'estrazione e agglomerazione di combustibili solidi   | —   | —                                  | —                | —               | —             | —                | —             | —               |
| 12                 | Cokerie   | —   | —                                  | —                | —               | —             | —                | —             | —               |
| 13                 | Industria dell'estrazione di petrolio e gas naturali  | 1   | —                                  | 1                | 0,5             | 1             | 3,5              | —             | —               |
| 14                 | Industria petrolifera   | —   | —                                  | 3                | 2,0             | 15            | 34,0             | 7             | 45,0            |
| 15                 | Industria dei combustibili nucleari   | —   | —                                  | —                | —               | —             | —                | —             | —               |
| <b>1B</b>          | <b>Energia elettrica, gas e acqua</b>   | <b>1</b>                                    | <b>—</b>                           | <b>190</b>       | <b>101,6</b>    | <b>216</b>    | <b>451,5</b>     | <b>44</b>     | <b>338,8</b>    |
| 16                 | Industria della produzione e distribuzione di energia elettrica, gas, vapore e acqua calda  | —   | —                                  | 149              | 76,6            | 187           | 378,5            | 35            | 282,8           |
| 17                 | Industria raccolta, depurazione e distribuzione acqua   | 1   | —                                  | 41               | 25,0            | 29            | 73,0             | 9             | 56,0            |
| <b>2</b>           | <b>Industrie estrattive - industrie manifatturiere per la trasformazione di minerali non energetici e prodotti derivati - industrie chimiche</b>  | <b>224</b>                                  | <b>23</b>                          | <b>28.844</b>    | <b>19.114,8</b> | <b>15.582</b> | <b>38.160,3</b>  | <b>3.084</b>  | <b>21.616,3</b> |
| 21                 | Industria estrazione e preparazione minerali metalliferi  | —   | —                                  | —                | —               | —             | —                | —             | —               |
| 22                 | Industria produzione e prima trasformazione metalli   | 3   | 1                                  | 316              | 175,8           | 379           | 759,5            | 158           | 1.064,4         |
| 23                 | Industria dell'estrazione di minerali non metalliferi e non energetici; torbiere  | 4   | —                                  | 47               | 32,0            | 188           | 468,8            | 127           | 843,6           |
| 24                 | Industria lavorazione dei minerali non metalliferi  | 188   | 14                                 | 26.795           | 17.865,8        | 13.680        | 33.604,1         | 2.509         | 17.665,5        |
| 25                 | Industrie chimiche  | 28  | 8                                  | 1.640            | 1.005,2         | 1.275         | 3.208,9          | 266           | 1.846,8         |
| 26                 | Industria produzione di fibre artificiali e sintetiche  | 1   | —                                  | 46               | 36,0            | 60            | 119,0            | 24            | 196,0           |
| <b>3</b>           | <b>Industrie manifatturiere per la lavorazione e la trasformazione dei metalli; meccanica di precisione</b>                                       | <b>608</b>                                  | <b>19</b>                          | <b>24.511</b>    | <b>16.209,7</b> | <b>23.426</b> | <b>59.471,2</b>  | <b>5.239</b>  | <b>36.905,2</b> |
| 31                 | Industria della costruzione di prodotti in metallo  | 299   | 9                                  | 9.780            | 6.473,3         | 11.335        | 28.316,8         | 2.582         | 18.387,0        |
| 32                 | Industria della costruzione e dell'installazione di macchine e di materiale meccanico   | 143   | 3                                  | 12.022           | 8.266,6         | 10.116        | 26.670,3         | 2.320         | 16.176,6        |
| 33                 | Industria costruzione, installazione e riparazione di macchine per ufficio, di macchine e di impianti per l'elaborazione dei dati                 | 2   | —                                  | 7                | 4,5             | 3             | 4,5              | —             | —               |
| 34                 | Industria della costruzione, installazione di impianti e riparazione di materiale elettrico ed elettronico  | 79  | 3                                  | 1.653            | 901,9           | 1.088         | 2.564,0          | 175           | 1.252,8         |
| 35                 | Industria della costruzione e montaggio di autoveicoli, carrozzerie, parti ed accessori   | 12  | —                                  | 431              | 243,8           | 392           | 972,5            | 92            | 621,2           |
| 36                 | Industria della costruzione di altri mezzi di trasporto   | 1   | 1                                  | 211              | 101,5           | 300           | 553,3            | 38            | 241,9           |
| 37                 | Industria costruzione di strumenti e apparecchi di precisione, medico-chirurgici, ottici ed affini; orologeria                                    | 72  | 3                                  | 407              | 218,1           | 192           | 389,8            | 32            | 225,7           |
| <b>4</b>           | <b>Industrie manifatturiere alimentari, tessili, delle pelli e cuoio, dell'abbigliamento, del legno, mobilio e altre industrie manifatturiere</b> | <b>526</b>                                  | <b>275</b>                         | <b>21.421</b>    | <b>12.454,9</b> | <b>16.316</b> | <b>40.265,0</b>  | <b>2.991</b>  | <b>20.988,4</b> |
| 41                 | Industrie alimentari di base  | 159   | 71                                 | 2.585            | 1.604,5         | 2.833         | 7.359,7          | 555           | 3.801,4         |
| 42                 | Industrie dello zucchero, delle bevande, di altri prodotti alimentari e del tabacco   | 30  | 23                                 | 770              | 600,7           | 1.640         | 4.295,2          | 308           | 2.352,8         |
| 43                 | Industrie tessili   | 16  | 111                                | 5.874            | 3.296,4         | 1.793         | 3.930,4          | 224           | 1.530,5         |
| 44                 | Industrie delle pelli e del cuoio   | 4   | —                                  | 318              | 170,2           | 144           | 291,2            | 43            | 240,6           |
| 45                 | Industria delle calzature, di articoli d'abbigliamento e di biancheria per la casa  | 3   | 33                                 | 4.038            | 2.085,8         | 512           | 1.192,8          | 55            | 399,0           |
| 46                 | Industrie del legno e del mobile in legno   | 118   | 13                                 | 4.139            | 2.444,1         | 5.874         | 14.323,3         | 890           | 6.158,4         |
| 47                 | Industrie della carta; stampa ed editoria   | 35  | 3                                  | 1.424            | 906,5           | 992           | 2.393,8          | 199           | 1.447,9         |
| 48                 | Industrie della gomma e dei manufatti di materie plastiche  | 142   | 15                                 | 2.052            | 1.213,1         | 2.205         | 5.516,5          | 650           | 4.620,8         |
| 49                 | Industrie manifatturiere diverse  | 19  | 6                                  | 221              | 133,6           | 323           | 962,1            | 67            | 437,0           |
| <b>5</b>           | <b>Industrie delle costruzioni e delle installazioni di impianti per l'edilizia</b>   | <b>8</b>                                    | <b>3</b>                           | <b>2.212</b>     | <b>1.593,3</b>  | <b>3.666</b>  | <b>8.989,6</b>   | <b>496</b>    | <b>3.692,6</b>  |
| 50                 | Edilizia e genio civile   | 8   | 3                                  | 2.212            | 1.593,3         | 3.666         | 8.989,6          | 496           | 3.692,6         |
| <b>6B</b>          | <b>Riparazioni di beni di consumo e di veicoli</b>  | <b>129</b>                                  | <b>—</b>                           | <b>1.825</b>     | <b>1.139,8</b>  | <b>1.670</b>  | <b>3.977,7</b>   | <b>176</b>    | <b>1.208,8</b>  |
| 67                 | Riparazioni di beni di consumo e di veicoli   | 129   | —                                  | 1.825            | 1.139,8         | 1.670         | 3.977,7          | 176           | 1.208,8         |
|                    | <b>TOTALE</b>   | <b>1.708</b>                                | <b>611</b>                         | <b>82.796</b>    | <b>52.777,6</b> | <b>65.441</b> | <b>162.229,4</b> | <b>13.099</b> | <b>92.058,0</b> |

## motori elettrici per potenza e per ramo e classe di attività economica

| PER POTENZA IN Kw |                  |              |                 |            |                 | TOTALE         |                  |                        |               | N. Classificazione |
|-------------------|------------------|--------------|-----------------|------------|-----------------|----------------|------------------|------------------------|---------------|--------------------|
| 10 - 50           |                  | 50 - 100     |                 | oltre 100  |                 | Motori         | Potenza Kw       | Unità locali operative | Addetti       |                    |
| Motori            | Potenza Kw       | Motori       | Potenza Kw      | Motori     | Potenza Kw      |                |                  |                        |               |                    |
| <b>530</b>        | <b>9.855,2</b>   | <b>57</b>    | <b>3.515,5</b>  | <b>24</b>  | <b>2.976,0</b>  | <b>10.011</b>  | <b>36.647,2</b>  | <b>412</b>             | <b>3.543</b>  | <b>0</b>           |
| —                 | —                | —            | —               | —          | —               | —              | —                | —                      | —             | 01                 |
| —                 | —                | —            | —               | —          | —               | 3              | 8,0              | 1                      | 4             | 02                 |
| 1                 | 12,0             | —            | —               | —          | —               | 2              | 17,0             | 2                      | 6             | 03                 |
| 529               | 9.843,2          | 57           | 3.515,5         | 24         | 2.976,0         | 10.006         | 36.622,2         | 409                    | 3.533         | 04                 |
| <b>171</b>        | <b>3.965,1</b>   | <b>34</b>    | <b>2.425,2</b>  | <b>16</b>  | <b>3.964,0</b>  | <b>698</b>     | <b>11.331,2</b>  | <b>32</b>              | <b>546</b>    | <b>1</b>           |
| <b>8</b>          | <b>147,0</b>     | —            | —               | —          | —               | <b>35</b>      | <b>232,0</b>     | <b>3</b>               | <b>22</b>     | <b>1A</b>          |
| —                 | —                | —            | —               | —          | —               | —              | —                | —                      | —             | 11                 |
| —                 | —                | —            | —               | —          | —               | —              | —                | —                      | —             | 12                 |
| —                 | —                | —            | —               | —          | —               | 2              | 4,0              | 1                      | 4             | 13                 |
| 8                 | 147,0            | —            | —               | —          | —               | 33             | 228,0            | 2                      | 18            | 14                 |
| —                 | —                | —            | —               | —          | —               | —              | —                | —                      | —             | 15                 |
| <b>163</b>        | <b>3.818,1</b>   | <b>34</b>    | <b>2.425,2</b>  | <b>16</b>  | <b>3.964,0</b>  | <b>663</b>     | <b>11.099,2</b>  | <b>29</b>              | <b>524</b>    | <b>1B</b>          |
| 118               | 2.778,0          | 22           | 1.537,2         | 2          | 373,0           | 513            | 5.426,1          | 17                     | 447           | 16                 |
| 45                | 1.040,1          | 12           | 888,0           | 14         | 3.591,0         | 150            | 5.673,1          | 12                     | 77            | 17                 |
| <b>3.321</b>      | <b>77.056,1</b>  | <b>523</b>   | <b>37.369,2</b> | <b>100</b> | <b>15.973,0</b> | <b>51.454</b>  | <b>209.289,7</b> | <b>413</b>             | <b>14.149</b> | <b>2</b>           |
| —                 | —                | —            | —               | —          | —               | —              | —                | —                      | —             | 21                 |
| 139               | 2.524,7          | 26           | 1.694,0         | 22         | 2.562,0         | 1.040          | 8.780,4          | 17                     | 427           | 22                 |
| 102               | 2.539,8          | 25           | 1.786,8         | 5          | 744,4           | 494            | 6.415,4          | 16                     | 225           | 23                 |
| 2.915             | 68.563,5         | 454          | 32.702,4        | 65         | 11.450,6        | 46.418         | 181.851,9        | 313                    | 12.344        | 24                 |
| 163               | 3.406,1          | 18           | 1.186,0         | 8          | 1.216,0         | 3.370          | 11.869,0         | 66                     | 1.078         | 25                 |
| 2                 | 22,0             | —            | —               | —          | —               | 132            | 373,0            | 1                      | 75            | 26                 |
| <b>3.587</b>      | <b>71.329,7</b>  | <b>79</b>    | <b>5.352,1</b>  | <b>25</b>  | <b>4.695,0</b>  | <b>56.867</b>  | <b>193.962,9</b> | <b>2.714</b>           | <b>30.546</b> | <b>3</b>           |
| 2.245             | 45.453,0         | 41           | 2.943,4         | 10         | 1.900,0         | 25.993         | 103.473,5        | 1.654                  | 11.885        | 31                 |
| 1.156             | 22.790,3         | 21           | 1.395,7         | 11         | 2.305,0         | 25.646         | 77.604,5         | 636                    | 13.786        | 32                 |
| —                 | —                | —            | —               | —          | —               | 10             | 9,0              | 5                      | 29            | 33                 |
| 118               | 1.992,2          | 14           | 808,0           | 3          | 330,0           | 3.051          | 7.848,9          | 273                    | 3.281         | 34                 |
| 46                | 787,2            | —            | —               | —          | —               | 961            | 2.624,7          | 46                     | 834           | 35                 |
| 22                | 307,0            | 3            | 205,0           | —          | —               | 574            | 1.408,7          | 17                     | 431           | 36                 |
| —                 | —                | —            | —               | 1          | 160,0           | 632            | 993,6            | 83                     | 300           | 37                 |
| <b>2.148</b>      | <b>46.562,2</b>  | <b>179</b>   | <b>12.558,2</b> | <b>82</b>  | <b>11.815,4</b> | <b>43.137</b>  | <b>144.644,1</b> | <b>3.534</b>           | <b>21.842</b> | <b>4</b>           |
| 405               | 8.210,3          | 35           | 2.235,2         | 4          | 445,0           | 6.417          | 23.656,1         | 272                    | 2.635         | 41                 |
| 270               | 7.166,9          | 47           | 3.595,0         | 14         | 2.304,0         | 3.049          | 20.314,6         | 76                     | 697           | 42                 |
| 41                | 612,3            | 10           | 552,0           | —          | —               | 7.942          | 9.921,6          | 1.289                  | 5.320         | 43                 |
| 3                 | 33,0             | —            | —               | —          | —               | 508            | 735,0            | 42                     | 218           | 44                 |
| 29                | 845,4            | 3            | 206,1           | —          | —               | 4.637          | 4.729,1          | 499                    | 3.598         | 45                 |
| 536               | 11.224,7         | 27           | 1.976,8         | 5          | 770,2           | 11.471         | 36.897,5         | 838                    | 4.055         | 46                 |
| 217               | 4.858,8          | 22           | 1.394,4         | 14         | 1.935,4         | 2.868          | 12.936,8         | 164                    | 2.064         | 47                 |
| 612               | 12.632,7         | 35           | 2.598,7         | 45         | 6.360,8         | 5.599          | 32.942,6         | 297                    | 2.591         | 48                 |
| 35                | 978,1            | —            | —               | —          | —               | 646            | 2.510,8          | 57                     | 664           | 49                 |
| <b>255</b>        | <b>4.505,0</b>   | <b>19</b>    | <b>1.368,1</b>  | <b>8</b>   | <b>1.090,8</b>  | <b>6.656</b>   | <b>21.239,4</b>  | <b>1.470</b>           | <b>5.792</b>  | <b>5</b>           |
| 255               | 4.505,0          | 19           | 1.368,1         | 8          | 1.090,8         | 6.656          | 21.239,4         | 1.470                  | 5.792         | 50                 |
| <b>45</b>         | <b>800,3</b>     | <b>244</b>   | <b>17.109,3</b> | <b>1</b>   | <b>164,1</b>    | <b>3.961</b>   | <b>24.400,0</b>  | <b>854</b>             | <b>2.113</b>  | <b>6B</b>          |
| 45                | 800,3            | 244          | 17.109,3        | 1          | 164,1           | 3.961          | 24.400,0         | 854                    | 2.113         | 67                 |
| <b>10.057</b>     | <b>214.073,6</b> | <b>1.135</b> | <b>79.697,6</b> | <b>256</b> | <b>40.678,3</b> | <b>172.784</b> | <b>641.514,5</b> | <b>9.429</b>           | <b>78.531</b> |                    |

**TAV. 11 - Unità locali con impianti o apparecchi di riscaldamento e/o di condizionamento, per tipo di fonte energetica utilizzata e per ramo e classe di attività economica**

| N. Classificazione | RAMI E CLASSI DI ATTIVITÀ ECONOMICA  | UNITÀ LOCALI                               |              |                   |                                    |               |  |             |                   |                                    |              |
|--------------------|--|--|--------------|-------------------|------------------------------------|---------------|--|-------------|-------------------|------------------------------------|--------------|
|                    |  | con impianti o apparecchi di riscaldamento |              |                   |                                    |               | con impianti o apparecchi di condizionamento |             |                   |                                    |              |
|                    |  | Fonte energetica                           |              |                   |                                    | TOTALE        | Fonte energetica                             |             |                   |                                    | TOTALE       |
|                    |  | Prodotti petroliferi                       | Gas da rete  | Energia elettrica | Combustibili solidi ed altra fonte |               | Prodotti petroliferi                         | Gas da rete | Energia elettrica | Combustibili solidi ed altra fonte |              |
| <b>0</b>           | <b>Agricoltura, caccia, foreste e pesca</b>  | <b>215</b>                                 | <b>53</b>    | <b>27</b>         | <b>29</b>                          | <b>324</b>    | <b>4</b>                                     | <b>1</b>    | <b>20</b>         | <b>4</b>                           | <b>29</b>    |
| 01                 | Agricoltura e caccia   | —  | —            | —                 | —                                  | —             | —  | —           | —                 | —                                  | —            |
| 02                 | Foreste  | —  | —            | —                 | —                                  | —             | —  | —           | —                 | —                                  | —            |
| 03                 | Pesca  | —  | —            | —                 | —                                  | —             | —  | —           | —                 | —                                  | —            |
| 04                 | Attività connesse con l'agricoltura  | 215  | 53           | 27                | 29                                 | 324           | 4  | 1           | 20                | 4                                  | 29           |
| <b>1</b>           | <b>Energia, gas e acqua</b>  | <b>20</b>                                  | <b>20</b>    | <b>6</b>          | <b>—</b>                           | <b>46</b>     | <b>—</b>                                     | <b>—</b>    | <b>6</b>          | <b>—</b>                           | <b>6</b>     |
| <b>1A</b>          | <b>Estrazione di combustibili - industria petrolifera</b>  | <b>2</b>                                   | <b>1</b>     | <b>—</b>          | <b>—</b>                           | <b>3</b>      | <b>—</b>                                     | <b>—</b>    | <b>—</b>          | <b>—</b>                           | <b>—</b>     |
| 11                 | Estrazione e agglomerazione di combustibili solidi   | —  | —            | —                 | —                                  | —             | —  | —           | —                 | —                                  | —            |
| 12                 | Cokerie  | —  | —            | —                 | —                                  | —             | —  | —           | —                 | —                                  | —            |
| 13                 | Industria dell'estrazione di petrolio e gas naturali   | —  | 1            | —                 | —                                  | 1             | —  | —           | —                 | —                                  | —            |
| 14                 | Industria petrolifera  | 2  | —            | —                 | —                                  | 2             | —  | —           | —                 | —                                  | —            |
| 15                 | Industria dei combustibili nucleari  | —  | —            | —                 | —                                  | —             | —  | —           | —                 | —                                  | —            |
| <b>1B</b>          | <b>Energia elettrica, gas e acqua</b>  | <b>18</b>                                  | <b>19</b>    | <b>6</b>          | <b>—</b>                           | <b>43</b>     | <b>—</b>                                     | <b>—</b>    | <b>6</b>          | <b>—</b>                           | <b>6</b>     |
| 16                 | Produzione, distribuzione energia elettrica, gas   | 16   | 11           | 1                 | —                                  | 28            | —  | —           | 5                 | —                                  | 5            |
| 17                 | Raccolta, depurazione e distribuzione d'acqua  | 2  | 8            | 5                 | —                                  | 15            | —  | —           | 1                 | —                                  | 1            |
| <b>2</b>           | <b>Industrie estrattive - industrie manifatturiere per trasformazione minerali - industrie chimiche</b>  | <b>246</b>                                 | <b>180</b>   | <b>28</b>         | <b>14</b>                          | <b>468</b>    | <b>12</b>                                    | <b>7</b>    | <b>41</b>         | <b>3</b>                           | <b>63</b>    |
| 21                 | Estrazione e preparazione di minerali metalliferi  | —  | —            | —                 | —                                  | —             | —  | —           | —                 | —                                  | —            |
| 22                 | Produzione e prima trasformazione dei metalli  | 16   | 1            | —                 | 1                                  | 18            | 1  | —           | 2                 | 1                                  | 4            |
| 23                 | Estraz. minerali non metalliferi e non energetici; torbiere  | 16   | 8            | 6                 | —                                  | 30            | —  | —           | —                 | —                                  | —            |
| 24                 | Lavorazione dei minerali non metalliferi   | 171  | 150          | 20                | 12                                 | 353           | 8  | 6           | 32                | 2                                  | 48           |
| 25                 | Industrie chimiche   | 42   | 21           | 2                 | 1                                  | 66            | 3  | 1           | 7                 | —                                  | 11           |
| 26                 | Produzione di fibre artificiali e sintetiche   | 1  | —            | —                 | —                                  | 1             | —  | —           | —                 | —                                  | —            |
| <b>3</b>           | <b>Industrie manifatturiere per lavorazione e trasformazione metalli; meccanica di precisione</b>        | <b>1.886</b>                               | <b>874</b>   | <b>136</b>        | <b>164</b>                         | <b>3.060</b>  | <b>81</b>                                    | <b>24</b>   | <b>92</b>         | <b>12</b>                          | <b>209</b>   |
| 31                 | Costruzione di prodotti in metallo   | 1.076                                      | 398          | 75                | 118                                | 1.667         | 52   | 12          | 27                | 6                                  | 97           |
| 32                 | Costruzione, installazione macchine e materiale meccanico  | 507  | 200          | 26                | 19                                 | 752           | 22   | 8           | 43                | 3                                  | 76           |
| 33                 | Costruzione, installazione e riparazione macchine ufficio  | 8  | 14           | 1                 | —                                  | 23            | —  | —           | 2                 | —                                  | 2            |
| 34                 | Costruzione e installazione impianti   | 188  | 149          | 25                | 26                                 | 388           | 4  | 2           | 13                | 2                                  | 21           |
| 35                 | Costruzione, montaggio autoveicoli e carrozzerie   | 39   | 18           | 2                 | 1                                  | 60            | 2  | —           | 2                 | —                                  | 4            |
| 36                 | Industria della costruzione di altri mezzi di trasporto  | 11   | 4            | 1                 | —                                  | 16            | —  | —           | 2                 | —                                  | 2            |
| 37                 | Costruzione apparecchi di precisione; orologeria   | 57   | 91           | 6                 | —                                  | 154           | 1  | 2           | 3                 | 1                                  | 7            |
| <b>4</b>           | <b>Industrie manifatturiere alimentari, tessili, pelli, cuoio, abbigliamento, legno, mobilio e altre</b> | <b>1.864</b>                               | <b>1.844</b> | <b>262</b>        | <b>458</b>                         | <b>4.428</b>  | <b>46</b>                                    | <b>25</b>   | <b>114</b>        | <b>26</b>                          | <b>211</b>   |
| 41                 | Industrie alimentari di base   | 136  | 90           | 15                | 7                                  | 248           | 8  | 2           | 7                 | 1                                  | 18           |
| 42                 | Industrie zucchero, bevande e tabacco  | 28   | 27           | 5                 | 1                                  | 61            | 1  | —           | 4                 | —                                  | 5            |
| 43                 | Industrie tessili  | 614  | 816          | 111               | 72                                 | 1.613         | 5  | 9           | 32                | 10                                 | 56           |
| 44                 | Industrie delle pelli e del cuoio  | 15   | 37           | 6                 | —                                  | 58            | —  | —           | 1                 | —                                  | 1            |
| 45                 | Industrie calzature, abbigliamento e biancheria casa   | 383  | 439          | 45                | 45                                 | 912           | 4  | 8           | 15                | 5                                  | 32           |
| 46                 | Industrie del legno e del mobile in legno  | 364  | 188          | 41                | 308                                | 901           | 15   | 2           | 22                | 6                                  | 45           |
| 47                 | Industrie della carta; stampa ed editoria  | 104  | 100          | 14                | 6                                  | 224           | 5  | —           | 14                | 2                                  | 21           |
| 48                 | Industrie gomma e manufatti di materie plastiche   | 175  | 102          | 19                | 11                                 | 307           | 8  | 2           | 14                | 2                                  | 26           |
| 49                 | Industrie manifatturiere diverse   | 45   | 45           | 6                 | 8                                  | 104           | —  | 2           | 5                 | —                                  | 7            |
| <b>5</b>           | <b>Industrie costruzioni, installaz. impianti edilizia</b>   | <b>463</b>                                 | <b>578</b>   | <b>94</b>         | <b>67</b>                          | <b>1.202</b>  | <b>2</b>                                     | <b>5</b>    | <b>21</b>         | <b>9</b>                           | <b>37</b>    |
| 50                 | Edilizia e genio civile  | 463  | 578          | 94                | 67                                 | 1.202         | 2  | 5           | 21                | 9                                  | 37           |
| <b>6</b>           | <b>Commercio, pubblici esercizi e alberghi; riparazioni beni di consumo e veicoli</b>                    | <b>3.662</b>                               | <b>3.296</b> | <b>730</b>        | <b>349</b>                         | <b>8.037</b>  | <b>61</b>                                    | <b>48</b>   | <b>253</b>        | <b>37</b>                          | <b>399</b>   |
| <b>6A</b>          | <b>Commercio, pubblici esercizi e alberghi</b>   | <b>3.026</b>                               | <b>2.953</b> | <b>676</b>        | <b>276</b>                         | <b>6.931</b>  | <b>42</b>                                    | <b>42</b>   | <b>243</b>        | <b>33</b>                          | <b>360</b>   |
| 61                 | Commercio all'ingrosso   | 378  | 339          | 68                | 22                                 | 807           | 11   | 11          | 33                | 3                                  | 58           |
| 62                 | Commercio all'ingrosso di materiali vari da recupero   | 7  | 5            | —                 | —                                  | 12            | —  | —           | —                 | —                                  | —            |
| 63                 | Intermediari del commercio   | 178  | 265          | 10                | 10                                 | 463           | 2  | 2           | 12                | —                                  | 16           |
| 64                 | Comm. minuto alimentari, abbigliam., arredam.; farmacie  | 1.391                                      | 1.460        | 384               | 120                                | 3.355         | 14   | 19          | 120               | 24                                 | 177          |
| 65                 | Commercio minuto veicoli, natanti, carburanti, libri, articoli vari                                      | 492  | 437          | 168               | 29                                 | 1.126         | 7  | 5           | 22                | 2                                  | 36           |
| 66                 | Pubblici esercizi ed esercizi alberghieri  | 580  | 447          | 46                | 95                                 | 1.168         | 8  | 5           | 56                | 4                                  | 73           |
| <b>6B</b>          | <b>Riparazioni di beni di consumo e di veicoli</b>   | <b>636</b>                                 | <b>343</b>   | <b>54</b>         | <b>73</b>                          | <b>1.106</b>  | <b>19</b>                                    | <b>6</b>    | <b>10</b>         | <b>4</b>                           | <b>39</b>    |
| 67                 | Riparazioni di beni di consumo e di veicoli  | 636  | 343          | 54                | 73                                 | 1.106         | 19   | 6           | 10                | 4                                  | 39           |
| <b>7</b>           | <b>Trasporti e comunicazioni</b>   | <b>356</b>                                 | <b>278</b>   | <b>39</b>         | <b>30</b>                          | <b>703</b>    | <b>2</b>                                     | <b>1</b>    | <b>23</b>         | <b>6</b>                           | <b>32</b>    |
| 71                 | Ferrovie   | 9  | 1            | 11                | —                                  | 21            | —  | —           | —                 | —                                  | —            |
| 72                 | Altri trasporti terrestri  | 168  | 178          | 13                | 14                                 | 373           | 1  | 1           | 5                 | 4                                  | 11           |
| 73                 | Trasporti fluviali, lacuali e lagunari   | —  | —            | 1                 | —                                  | 1             | —  | —           | —                 | —                                  | —            |
| 74                 | Trasporti marittimi e cabotaggio   | —  | —            | —                 | —                                  | —             | —  | —           | —                 | —                                  | —            |
| 75                 | Trasporti aerei  | —  | —            | —                 | —                                  | —             | —  | —           | —                 | —                                  | —            |
| 76                 | Attività connesse ai trasporti   | 5  | 8            | 2                 | —                                  | 15            | 1  | —           | 1                 | —                                  | 2            |
| 77                 | Agenzie viaggio, intermediari trasporti, magazzini   | 106  | 53           | 9                 | 8                                  | 176           | —  | —           | 15                | 2                                  | 17           |
| 79                 | Comunicazioni  | 68   | 38           | 3                 | 8                                  | 117           | —  | —           | 2                 | —                                  | 2            |
| <b>8</b>           | <b>Credito e assicurazione, servizi prestati alle imprese; noleggio</b>                                  | <b>762</b>                                 | <b>915</b>   | <b>65</b>         | <b>22</b>                          | <b>1.764</b>  | <b>10</b>                                    | <b>13</b>   | <b>158</b>        | <b>5</b>                           | <b>186</b>   |
| <b>8A</b>          | <b>Credito e assicurazione</b>   | <b>109</b>                                 | <b>76</b>    | <b>4</b>          | <b>—</b>                           | <b>189</b>    | <b>5</b>                                     | <b>6</b>    | <b>95</b>         | <b>1</b>                           | <b>107</b>   |
| 81                 | Istituti di credito  | 89   | 69           | 4                 | —                                  | 162           | 5  | 6           | 92                | 1                                  | 104          |
| 82                 | Assicurazione  | 20   | 7            | —                 | —                                  | 27            | —  | —           | 3                 | —                                  | 3            |
| <b>8B</b>          | <b>Servizi prestati alle imprese; noleggio</b>   | <b>653</b>                                 | <b>839</b>   | <b>61</b>         | <b>22</b>                          | <b>1.575</b>  | <b>5</b>                                     | <b>7</b>    | <b>63</b>         | <b>4</b>                           | <b>79</b>    |
| 83                 | Ausiliari finanziari, assicurazioni, servizi alle imprese  | 651  | 835          | 57                | 21                                 | 1.564         | 5  | 7           | 62                | 4                                  | 78           |
| 84                 | Noleggio di beni mobili  | 2  | 4            | 4                 | 1                                  | 11            | —  | —           | 1                 | —                                  | 1            |
| <b>9</b>           | <b>Pubblica amministrazione; servizi pubblici e privati</b>  | <b>1.460</b>                               | <b>1.755</b> | <b>187</b>        | <b>62</b>                          | <b>3.464</b>  | <b>26</b>                                    | <b>15</b>   | <b>112</b>        | <b>7</b>                           | <b>160</b>   |
| <b>9A</b>          | <b>Pubblica amministrazione</b>  | <b>87</b>                                  | <b>90</b>    | <b>2</b>          | <b>1</b>                           | <b>180</b>    | <b>—</b>                                     | <b>1</b>    | <b>7</b>          | <b>—</b>                           | <b>8</b>     |
| 91                 | Pubblica amministrazione, sicurezza sociale obbligatoria   | 87   | 90           | 2                 | 1                                  | 180           | —  | 1           | 7                 | —                                  | 8            |
| <b>9B</b>          | <b>Servizi pubblici e privati</b>  | <b>1.373</b>                               | <b>1.665</b> | <b>185</b>        | <b>61</b>                          | <b>3.284</b>  | <b>26</b>                                    | <b>14</b>   | <b>105</b>        | <b>7</b>                           | <b>152</b>   |
| 92                 | Servizi d'igiene pubblica ed amministrazione di cimiteri   | 6  | 12           | 1                 | 1                                  | 20            | —  | —           | —                 | —                                  | —            |
| 93                 | Istruzione   | 73   | 77           | 1                 | 2                                  | 153           | 1  | —           | 1                 | —                                  | 2            |
| 94                 | Ricerca e sviluppo   | 9  | 3            | 1                 | —                                  | 13            | —  | —           | 2                 | —                                  | 2            |
| 95                 | Sanità e servizi veterinari  | 296  | 387          | 27                | 5                                  | 715           | 5  | 6           | 25                | 2                                  | 38           |
| 96                 | Altri servizi sociali  | 198  | 308          | 21                | 9                                  | 536           | 5  | —           | 14                | —                                  | 19           |
| 97                 | Servizi ricreativi ed altri servizi culturali  | 230  | 207          | 24                | 7                                  | 468           | 12   | 4           | 17                | 2                                  | 35           |
| 98                 | Servizi personali  | 561  | 671          | 110               | 37                                 | 1.379         | 3  | 4           | 46                | 3                                  | 56           |
|                    | <b>TOTALE</b>  | <b>10.934</b>                              | <b>9.793</b> | <b>1.574</b>      | <b>1.195</b>                       | <b>23.496</b> | <b>244</b>                                   | <b>139</b>  | <b>840</b>        | <b>109</b>                         | <b>1.332</b> |

**TAV. 12 - Unità locali operative del commercio, pubblici esercizi e alberghi per forma di collegamento economico, sistema di vendita delle merci e per classe e sottoclasse di attività economica**

| N. Classificazione | CLASSI E SOTTOCLASSI DI ATTIVITÀ ECONOMICA   | UNITÀ LOCALI                          |                    |              |              |   |                 |                    |             |              |
|--------------------|--|---------------------------------------|--------------------|--------------|--------------|---|-----------------|--------------------|-------------|--------------|
|                    |  | aderenti ad un collegamento economico |                    |              |              | secondo il sistema di vendita delle merci |                 |                    |             |              |
|                    |  | Unione volontaria                     | Gruppo di acquisto | Altre forme  | TOTALE       | Tradizionale                              | Libero servizio | Per corrispondenza | Altre forme | TOTALE       |
| <b>61</b>          | <b>Commercio all'ingrosso</b>  | <b>50</b>                             | <b>32</b>          | <b>140</b>   | <b>222</b>   | <b>1.262</b>                              | <b>21</b>       | —                  | —           | <b>1.283</b> |
| 611                | Commercio all'ingrosso di materie prime agricole, di animali vivi, di materie prime tessili e di semilavorati                                      | 2                                     | 4                  | 22           | 28           | 186                                       | —               | —                  | —           | 186          |
| 612                | Commercio all'ingrosso di combustibili; di minerali e prodotti chimici per l'industria   | 4                                     | 1                  | 9            | 14           | 65  | —               | —                  | —           | 65           |
| 613                | Commercio all'ingrosso di legname, di materiale da costruzione e di articoli per installazione   | 10                                    | 3                  | 7            | 20           | 160                                       | —               | —                  | —           | 160          |
| 614                | Commercio all'ingrosso di macchine, attrezzature e veicoli   | 8                                     | 2                  | 14           | 24           | 147                                       | —               | —                  | —           | 147          |
| 615                | Commercio all'ingrosso di mobili, elettrodomestici, apparecchi radio-televisivi, casalinghi e ferramenta   | 6                                     | 10                 | 16           | 32           | 130                                       | —               | —                  | —           | 130          |
| 616                | Commercio all'ingrosso di prodotti tessili, di abbigliamento, di calzature e articoli in cuoio e pelli   | 5                                     | —                  | 9            | 14           | 87  | —               | —                  | —           | 87           |
| 617                | Commercio all'ingrosso di prodotti alimentari, bevande e tabacco   | 13                                    | 10                 | 52           | 75           | 388                                       | 21              | —                  | —           | 409          |
| 618                | Commercio all'ingrosso di prodotti farmaceutici, sanitari, di bellezza e di detersivi  | —                                     | 1                  | 4            | 5            | 34  | —               | —                  | —           | 34           |
| 619                | Commercio all'ingrosso di altri prodotti non alimentari  | 2                                     | 1                  | 7            | 10           | 65  | —               | —                  | —           | 65           |
| <b>62</b>          | <b>Commercio all'ingrosso di materiali vari da recupero</b>  | <b>2</b>                              | —                  | <b>2</b>     | <b>4</b>     | <b>54</b>                                 | —               | —                  | —           | <b>54</b>    |
| 621                | Commercio all'ingrosso di rottami metallici  | 1                                     | —                  | 2            | 3            | 40  | —               | —                  | —           | 40           |
| 622                | Commercio all'ingrosso di altri prodotti di raccolta   | 1                                     | —                  | —            | 1            | 14  | —               | —                  | —           | 14           |
| <b>64</b>          | <b>Commercio al minuto di prodotti alimentari, di articoli di abbigliamento, di arredamento e per la casa; farmacie</b>                            | <b>378</b>                            | <b>847</b>         | <b>761</b>   | <b>1.986</b> | <b>4.519</b>                              | <b>168</b>      | <b>2</b>           | <b>1</b>    | <b>4.690</b> |
| 641                | Commercio al minuto di prodotti ortofrutticoli e lattiero-caseari; di carne, pesce e pasticceria   | 138                                   | 328                | 265          | 731          | 1.474                                     | 57              | —                  | —           | 1.531        |
| 642                | Commercio al minuto di bevande, oli e di altri prodotti alimentari non altrove classificati; tabaccherie   | 98                                    | 385                | 107          | 590          | 840                                       | 97              | 1                  | —           | 938          |
| 643                | Farmacie   | 8                                     | 2                  | 21           | 31           | 110                                       | —               | —                  | —           | 110          |
| 644                | Commercio al minuto articoli sanitari e prodotti di bellezza   | 17                                    | 6                  | 42           | 65           | 214                                       | —               | —                  | —           | 214          |
| 645                | Commercio al minuto di articoli di abbigliamento   | 52                                    | 27                 | 150          | 229          | 790                                       | 3               | —                  | —           | 793          |
| 646                | Commercio al minuto di calzature e pelletteria   | 14                                    | 5                  | 33           | 52           | 175                                       | 1               | —                  | —           | 176          |
| 647                | Commercio al minuto di tessuti per arredamento   | 2                                     | 2                  | 3            | 7            | 29  | —               | —                  | —           | 29           |
| 648                | Commercio al minuto di mobili, apparecchi e materiali per la casa  | 38                                    | 91                 | 100          | 229          | 651                                       | 6               | 1                  | —           | 658          |
| 649                | Commercio al minuto di carte da parati, di rivestimenti e apparecchi igienico-sanitari, strumenti musicali, di articoli da regalo e oggetti d'arte | 11                                    | 1                  | 40           | 52           | 236                                       | 4               | —                  | 1           | 241          |
| <b>65</b>          | <b>Commercio al minuto di veicoli, natanti, carburanti, libri ed articoli vari</b>   | <b>75</b>                             | <b>81</b>          | <b>233</b>   | <b>389</b>   | <b>1.426</b>                              | <b>7</b>        | <b>2</b>           | <b>1</b>    | <b>1.436</b> |
| 651                | Commercio al minuto di automobili, motocicli e natanti   | 7                                     | 7                  | 28           | 42           | 174                                       | —               | —                  | —           | 174          |
| 652                | Commercio al minuto di carburanti e lubrificanti   | 16                                    | 49                 | 49           | 114          | 364                                       | 1               | 1                  | —           | 366          |
| 653                | Commercio al minuto di libri, giornali, articoli da cancelleria e forniture per ufficio  | 15                                    | 13                 | 47           | 75           | 272                                       | 2               | 1                  | 1           | 276          |
| 654                | Commercio al minuto di altri articoli non altrove classificati   | 37                                    | 11                 | 105          | 153          | 600                                       | 3               | —                  | —           | 603          |
| 655                | Commercio al minuto di articoli di occasione   | —                                     | —                  | —            | —            | 7   | —               | —                  | —           | 7            |
| 656                | Commercio al minuto di prodotti diversi, con prevalenza di prodotti non alimentari   | —                                     | 1                  | 4            | 5            | 9   | 1               | —                  | —           | 10           |
| <b>66</b>          | <b>Pubblici esercizi ed esercizi alberghieri</b>   | <b>79</b>                             | <b>157</b>         | <b>216</b>   | <b>452</b>   | <b>953</b>                                | <b>12</b>       | —                  | —           | <b>965</b>   |
| 661                | Ristoranti   | 17                                    | 33                 | 49           | 99           | 190                                       | 5               | —                  | —           | 195          |
| 662                | Bar con e senza spettacolo   | 56                                    | 109                | 132          | 297          | 690                                       | —               | —                  | —           | 690          |
| 664                | Mense  | —                                     | 1                  | 6            | 7            | 2   | 7               | —                  | —           | 9            |
| 665                | Esercizi alberghieri propriamente detti  | 6                                     | 13                 | 28           | 47           | 71  | —               | —                  | —           | 71           |
| 666                | Vagoni letto e vagoni ristorante   | —                                     | —                  | —            | —            | —   | —               | —                  | —           | —            |
| 667                | Esercizi alberghieri complementari   | —                                     | 1                  | 1            | 2            | —   | —               | —                  | —           | —            |
|                    | <b>TOTALE</b>  | <b>584</b>                            | <b>1.117</b>       | <b>1.352</b> | <b>3.053</b> | <b>8.214</b>                              | <b>208</b>      | <b>4</b>           | <b>2</b>    | <b>8.428</b> |

**TAV. 13 - Attrezzature in dotazione alle unità locali operative del commercio, pubblici esercizi e alberghi per classe e sottoclasse di attività economica**

| N. Classificazione | CLASSI E SOTTOCLASSI DI ATTIVITÀ ECONOMICA   | ATTREZZATURE       |              |                   |              |                    |              |                    |            |
|--------------------|--|--------------------|--------------|-------------------|--------------|--------------------|--------------|--------------------|------------|
|                    |  | Armadi frigoriferi |              | Celle frigorifere |              | Banchi frigoriferi |              | Carrelli elevatori |            |
|                    |  | Unità locali       | N.           | Unità locali      | N.           | Unità locali       | N.           | Unità locali       | N.         |
| <b>61</b>          | <b>Commercio all'ingrosso</b>  | <b>21</b>          | <b>29</b>    | <b>94</b>         | <b>209</b>   | <b>11</b>          | <b>12</b>    | <b>184</b>         | <b>282</b> |
| 611                | Commercio all'ingrosso di materie prime agricole, di animali vivi, di materie prime tessili e di semilavorati                                      | 2                  | 2            | 2                 | 3            | —                  | —            | 12                 | 21         |
| 612                | Commercio all'ingrosso di combustibili; di minerali e prodotti chimici per l'industria   | —                  | —            | —                 | —            | —                  | —            | 5                  | 11         |
| 613                | Commercio all'ingrosso di legname, di materiale da costruzione e di articoli per installazione   | —                  | —            | —                 | —            | —                  | —            | 45                 | 80         |
| 614                | Commercio all'ingrosso di macchine, attrezzature e veicoli   | —                  | —            | —                 | —            | —                  | —            | 17                 | 19         |
| 615                | Commercio all'ingrosso di mobili, elettrodomestici, apparecchi radio-televisivi, casalinghi e ferramenta   | —                  | —            | —                 | —            | —                  | —            | 22                 | 31         |
| 616                | Commercio all'ingrosso di prodotti tessili, di abbigliamento, di calzature e articoli in cuoio e pelli   | —                  | —            | —                 | —            | —                  | —            | —                  | —          |
| 617                | Commercio all'ingrosso prodotti alimentari, bevande e tabacco  | 16                 | 19           | 92                | 206          | 11                 | 12           | 70                 | 102        |
| 618                | Commercio all'ingrosso di prodotti farmaceutici, sanitari, di bellezza e di detersivi  | 3                  | 8            | —                 | —            | —                  | —            | 4                  | 4          |
| 619                | Commercio all'ingrosso di altri prodotti non alimentari  | —                  | —            | —                 | —            | —                  | —            | 9                  | 14         |
| <b>62</b>          | <b>Commercio all'ingrosso di materiali vari da recupero</b>  | <b>—</b>           | <b>—</b>     | <b>1</b>          | <b>1</b>     | <b>—</b>           | <b>—</b>     | <b>3</b>           | <b>3</b>   |
| 621                | Commercio all'ingrosso di rottami metallici  | —                  | —            | —                 | —            | —                  | —            | 1                  | 1          |
| 622                | Commercio all'ingrosso di altri prodotti di raccolta   | —                  | —            | 1                 | 1            | —                  | —            | 2                  | 2          |
| <b>64</b>          | <b>Commercio al minuto prodotti alimentari, articoli di abbigliamento, arredamento e per la casa; farmacie</b>                                     | <b>678</b>         | <b>867</b>   | <b>628</b>        | <b>850</b>   | <b>1.366</b>       | <b>2.337</b> | <b>77</b>          | <b>171</b> |
| 641                | Commercio al minuto di prodotti ortofrutticoli e lattiero-caseari; di carne, pesce e pasticceria   | 395                | 531          | 515               | 625          | 861                | 1.367        | 14                 | 19         |
| 642                | Commercio al minuto di bevande, oli e di altri prodotti alimentari non altrove classificati; tabaccherie   | 208                | 252          | 112               | 224          | 504                | 969          | 33                 | 53         |
| 643                | Farmacie   | 71                 | 80           | 1                 | 1            | —                  | —            | 1                  | 1          |
| 644                | Commercio al minuto articoli sanitari e prodotti di bellezza   | 3                  | 3            | —                 | —            | —                  | —            | 2                  | 29         |
| 645                | Commercio al minuto di articoli di abbigliamento   | 1                  | 1            | —                 | —            | —                  | —            | 1                  | 37         |
| 646                | Commercio al minuto di calzature e pelletteria   | —                  | —            | —                 | —            | —                  | —            | —                  | —          |
| 647                | Commercio al minuto di tessuti per arredamento   | —                  | —            | —                 | —            | —                  | —            | —                  | —          |
| 648                | Commercio al minuto mobili, apparecchi, materiali per casa   | —                  | —            | —                 | —            | —                  | —            | 7                  | 8          |
| 649                | Commercio al minuto di carte da parati, di rivestimenti e apparecchi igienico-sanitari, strumenti musicali, di articoli da regalo e oggetti d'arte | —                  | —            | —                 | —            | 1                  | 1            | 19                 | 24         |
| <b>65</b>          | <b>Commercio al minuto di veicoli, natanti, carburanti, libri ed articoli vari</b>   | <b>13</b>          | <b>16</b>    | <b>6</b>          | <b>9</b>     | <b>11</b>          | <b>27</b>    | <b>21</b>          | <b>23</b>  |
| 651                | Commercio al minuto di automobili, motocicli e natanti   | 1                  | 1            | —                 | —            | —                  | —            | 9                  | 9          |
| 652                | Commercio al minuto di carburanti e lubrificanti   | 1                  | 1            | —                 | —            | 2                  | 2            | 1                  | 1          |
| 653                | Commercio al minuto di libri, giornali, articoli da cancelleria e forniture per ufficio  | —                  | —            | —                 | —            | —                  | —            | —                  | —          |
| 654                | Commercio al minuto di altri articoli non altrove classificati   | 11                 | 14           | 4                 | 4            | 8                  | 9            | 10                 | 12         |
| 655                | Commercio al minuto di articoli di occasione   | —                  | —            | —                 | —            | —                  | —            | —                  | —          |
| 656                | Commercio al minuto di prodotti diversi, con prevalenza di prodotti non alimentari   | —                  | —            | 2                 | 5            | 1                  | 16           | 1                  | 1          |
| <b>66</b>          | <b>Pubblici esercizi ed esercizi alberghieri</b>   | <b>405</b>         | <b>679</b>   | <b>185</b>        | <b>320</b>   | <b>845</b>         | <b>1.356</b> | <b>7</b>           | <b>7</b>   |
| 661                | Ristoranti   | 151                | 302          | 64                | 91           | 169                | 293          | 2                  | 2          |
| 662                | Bar con e senza spettacolo   | 181                | 267          | 86                | 179          | 601                | 959          | —                  | —          |
| 664                | Mense  | 7                  | 13           | 5                 | 9            | 5                  | 5            | —                  | —          |
| 665                | Esercizi alberghieri propriamente detti  | 65                 | 96           | 29                | 39           | 69                 | 98           | 5                  | 5          |
| 666                | Vagoni letto e vagoni ristorante   | —                  | —            | —                 | —            | —                  | —            | —                  | —          |
| 667                | Esercizi alberghieri complementari   | 1                  | 1            | 1                 | 2            | 1                  | 1            | —                  | —          |
|                    | <b>TOTALE</b>  | <b>1.117</b>       | <b>1.591</b> | <b>914</b>        | <b>1.389</b> | <b>2.233</b>       | <b>3.732</b> | <b>292</b>         | <b>486</b> |

**TAV. 14 - Unità locali operative del commercio fisso al minuto per classe di superficie di vendita e per classe e sottoclasse di attività economica**

| N. Classificazione | CLASSI E SOTTOCLASSI DI ATTIVITÀ ECONOMICA   | CLASSI DI SUPERFICIE DI VENDITA (mq) |                |              |               |              |               |              |               |              |                | TOTALE       |                |
|--------------------|--|--------------------------------------|----------------|--------------|---------------|--------------|---------------|--------------|---------------|--------------|----------------|--------------|----------------|
|                    |  | 1 - 50                               |                | 51 - 100     |               | 101 - 200    |               | 201 - 400    |               | oltre 400    |                |              |                |
|                    |  | Unità locali                         | Superficie     | Unità locali | Superficie    | Unità locali | Superficie    | Unità locali | Superficie    | Unità locali | Superficie     | Unità locali | Superficie     |
| 64                 | Commercio al minuto prodotti alimentari, articoli abbigliamento, arredamento e per la casa; farmacie   | 3.131                                | 90.398         | 978          | 72.218        | 312          | 45.309        | 137          | 39.980        | 101          | 110.423        | 4.659        | 358.328        |
| 641                | Commercio al minuto di prodotti ortofrutticoli e lattiero-caseari; di carne, pesce e pasticceria   | 1.244                                | 32.770         | 194          | 14.275        | 60           | 8.595         | 18           | 4.788         | 2            | 3.700          | 1.518        | 64.128         |
| 642                | Commercio al minuto di bevande, oli e di altri prodotti alimentari non altrove classificati; tabaccherie   | 631                                  | 17.937         | 201          | 14.833        | 59           | 8.666         | 29           | 8.371         | 12           | 10.020         | 932          | 59.827         |
| 643                | Farmacie   | 71                                   | 2.468          | 29           | 2.150         | 7            | 860           | 2            | 573           | —            | —              | 109          | 6.051          |
| 644                | Commercio al minuto articoli sanitari e prodotti di bellezza   | 148                                  | 4.490          | 54           | 3.822         | 9            | 1.271         | 2            | 690           | —            | —              | 213          | 10.273         |
| 645                | Commercio al minuto di articoli di abbigliamento   | 507                                  | 15.741         | 213          | 15.386        | 47           | 6.900         | 17           | 4.687         | 6            | 3.125          | 790          | 45.839         |
| 646                | Commercio al minuto di calzature e pelletteria   | 125                                  | 3.976          | 42           | 3.152         | 7            | 1.005         | 1            | 250           | 1            | 600            | 176          | 8.983          |
| 647                | Commercio al minuto di tessuti per arredamento   | 18                                   | 604            | 8            | 614           | 3            | 407           | —            | —             | —            | —              | 29           | 1.625          |
| 648                | Commercio al minuto di mobili, apparecchi e materiali per la casa  | 260                                  | 8.491          | 173          | 13.157        | 96           | 14.145        | 55           | 16.647        | 70           | 83.771         | 654          | 136.211        |
| 649                | Commercio al minuto di carte da parati, di rivestimenti e apparecchi igienico-sanitari, strumenti musicali, di articoli da regalo e oggetti d'arte | 127                                  | 3.921          | 64           | 4.829         | 24           | 3.460         | 13           | 3.974         | 10           | 9.207          | 238          | 25.391         |
| 65                 | Commercio al minuto di veicoli, natanti, carburanti, libri ed articoli vari  | 824                                  | 20.982         | 248          | 19.043        | 139          | 21.059        | 59           | 17.925        | 120          | 147.255        | 1.390        | 226.264        |
| 651                | Commercio al minuto di automobili, motocicli e natanti   | 49                                   | 1.630          | 39           | 3.030         | 31           | 4.849         | 16           | 4.888         | 31           | 29.508         | 166          | 43.905         |
| 652                | Commercio al minuto di carburanti e lubrificanti   | 155                                  | 3.538          | 54           | 4.507         | 49           | 7.897         | 26           | 8.227         | 60           | 88.278         | 344          | 112.447        |
| 653                | Commercio al minuto di libri, giornali, articoli da cancelleria e forniture per ufficio  | 213                                  | 4.733          | 42           | 3.039         | 13           | 1.680         | 2            | 446           | 2            | 1.630          | 272          | 11.528         |
| 654                | Commercio al minuto di altri articoli non altrove classificati   | 396                                  | 10.809         | 109          | 8.194         | 46           | 6.633         | 15           | 4.364         | 26           | 25.827         | 592          | 55.827         |
| 655                | Commercio al minuto di articoli di occasione   | 4                                    | 90             | 3            | 193           | —            | —             | —            | —             | —            | —              | 7            | 283            |
| 656                | Commercio al minuto di prodotti diversi, con prevalenza di prodotti non alimentari   | 7                                    | 182            | 1            | 80            | —            | —             | —            | —             | 1            | 2.012          | 9            | 2.274          |
|                    | <b>TOTALE</b>  | <b>3.955</b>                         | <b>111.380</b> | <b>1.226</b> | <b>91.261</b> | <b>451</b>   | <b>66.368</b> | <b>196</b>   | <b>57.905</b> | <b>221</b>   | <b>257.678</b> | <b>6.049</b> | <b>584.592</b> |

**TAV. 15 - Notizie relative agli esercizi di commercio ambulante per sottoclasse di attività economica**

| N. Classificazione | SOTTOCLASSI DI ATTIVITÀ ECONOMICA  | ESERCIZI CON ADDETTI |            |           |            |           |          |              |              | TIPO DI POSTEGGIO |            |            |
|--------------------|--|----------------------|------------|-----------|------------|-----------|----------|--------------|--------------|-------------------|------------|------------|
|                    |  | 1                    | 2          | 3 - 5     |            | 6 e oltre |          | TOTALE       |              |                   |            |            |
|                    |  | Esercizi             | Esercizi   | Esercizi  | Addetti    | Esercizi  | Addetti  | Esercizi     | Addetti      | Fisso             | Mobile     |            |
| 641                | Commercio al minuto di prodotti ortofrutticoli e lattiero-caseari; di carne, pesce e pasticceria   | 213                  | 103        | 31        | 105        | —         | —        | 347          | 524          | 517               | 83         | 264        |
| 642                | Commercio al minuto di bevande, oli e di altri prodotti alimentari non altrove classificati; tabaccherie   | 35                   | 12         | 2         | 6          | —         | —        | 49           | 65           | 62                | 4          | 45         |
| 644                | Commercio al minuto articoli sanitari e prodotti di bellezza   | 8                    | 2          | —         | —          | —         | —        | 10           | 12           | 12                | 2          | 8          |
| 645                | Commercio al minuto di articoli di abbigliamento   | 254                  | 134        | 19        | 57         | —         | —        | 407          | 579          | 570               | 168        | 239        |
| 646                | Commercio al minuto di calzature e pelletteria   | 25                   | 27         | 8         | 26         | —         | —        | 60           | 105          | 103               | 33         | 27         |
| 647                | Commercio al minuto di tessuti per arredamento   | 12                   | 10         | —         | —          | —         | —        | 22           | 32           | 32                | 6          | 16         |
| 648                | Commercio al minuto di mobili, apparecchi e materiali per la casa  | 49                   | 20         | 1         | 3          | —         | —        | 70           | 92           | 92                | 20         | 50         |
| 649                | Commercio al minuto di carte da parati, di rivestimenti e apparecchi igienico-sanitari, strumenti musicali, di articoli da regalo e oggetti d'arte | 16                   | 7          | —         | —          | —         | —        | 23           | 30           | 30                | 6          | 17         |
| 651                | Commercio al minuto di automobili, motocicli e natanti   | 4                    | 2          | —         | —          | —         | —        | 6            | 8            | 7                 | —          | 6          |
| 653                | Commercio al minuto di libri, giornali, articoli da cancelleria e forniture per ufficio  | 6                    | 1          | —         | —          | —         | —        | 7            | 8            | 8                 | 3          | 4          |
| 654                | Commercio al minuto di altri articoli non altrove classificati   | 90                   | 23         | 2         | 7          | —         | —        | 115          | 143          | 142               | 32         | 83         |
| 655                | Commercio al minuto di articoli di occasione   | 12                   | 3          | 1         | 3          | —         | —        | 16           | 21           | 21                | 3          | 13         |
| 656                | Commercio al minuto di prodotti diversi, con prevalenza di prodotti non alimentari   | —                    | —          | —         | —          | —         | —        | —            | —            | —                 | —          | —          |
|                    | <b>TOTALE</b>  | <b>724</b>           | <b>344</b> | <b>64</b> | <b>207</b> | <b>—</b>  | <b>—</b> | <b>1.132</b> | <b>1.619</b> | <b>1.596</b>      | <b>360</b> | <b>772</b> |



**TAV. 16 - Servizi ambulatoriali delle strutture sanitarie pubbliche e private per tipo di servizio e per sottoclassi e categoria di attività economica**

| N. Classificazione | SOTTOCLASSI E CATEGORIE DI ATTIVITÀ ECONOMICA           | Cardiologia | Centri di Medicina preventiva e sociale | Centri e servizi trasfusionali | Chirurgia | Dermosifilopatia | Emodialisi | Fisioterapia e Riabilitazione | Laboratori di analisi e Patologia clinica | Medicina generica |
|--------------------|---|-------------|---|--------------------------------|-----------|------------------|------------|-------------------------------|---|-------------------|
| <b>951</b>         | <b>Servizi sanitari (con ricovero)</b>                  | <b>9</b>    | <b>1</b>                                | <b>2</b>                       | <b>9</b>  | <b>3</b>         | <b>4</b>   | <b>12</b>                     | <b>11</b>                                 | <b>5</b>          |
| 951.1              | Ospedali generali, pubblici                             | 6           | 1                                       | 2                              | 6         | 3                | 4          | 7                             | 6   | 4                 |
| 951.2              | Ospedali specializzati, pubblici                        | —           | —                                       | —                              | —         | —                | —          | —                             | —   | —                 |
| 951.3              | Istituti, cliniche e policlinici universitari, pubblici | —           | —                                       | —                              | —         | —                | —          | —                             | —   | —                 |
| 951.4              | Ospedali psichiatrici e neuropsichiatrici, pubblici     | —           | —                                       | —                              | —         | —                | —          | 1                             | 1   | —                 |
| 951.5              | Ospedali per cronici e di lunga degenza, pubblici       | 1           | —                                       | —                              | —         | —                | —          | 1                             | 1   | —                 |
| 951.6              | Case di cura, private                                   | 2           | —                                       | —                              | 3         | —                | —          | 3                             | 3   | 1                 |
| 951.7              | Case di cura neuropsichiatriche, private                | —           | —                                       | —                              | —         | —                | —          | —                             | —   | —                 |
| 951.8              | Case di cura per lunga degenza, private                 | —           | —                                       | —                              | —         | —                | —          | —                             | —   | —                 |
| 951.9              | Ospedali ecclesiastici classificati, privati            | —           | —                                       | —                              | —         | —                | —          | —                             | —   | —                 |
| <b>952</b>         | <b>Altre istituzioni sanitarie (senza ricovero)</b>     | <b>5</b>    | <b>19</b>                               | <b>3</b>                       | <b>3</b>  | <b>5</b>         | <b>—</b>   | <b>19</b>                     | <b>17</b>                                 | <b>57</b>         |
| 952.1              | Ambulatori e poliambulatori, pubblici                   | 5           | 10                                      | —                              | 3         | 4                | —          | 11                            | 4   | 54                |
| 952.2              | Stabilimenti idropinici ed idrotermali, pubblici        | —           | —                                       | —                              | —         | —                | —          | —                             | —   | —                 |
| 952.3              | Centri di igiene mentale, pubblici                      | —           | 1                                       | —                              | —         | —                | —          | —                             | —   | —                 |
| 952.4              | Laboratori di igiene e profilassi, pubblici             | —           | 1                                       | —                              | —         | —                | —          | —                             | —   | —                 |
| 952.5              | Altre istituzioni sanitarie, pubbliche                  | —           | 7                                       | —                              | —         | 1                | —          | 4                             | 1   | 2                 |
| 952.6              | Stabilimenti idropinici ed idrotermali, privati         | —           | —                                       | —                              | —         | —                | —          | —                             | —   | —                 |
| 952.7              | Laboratori di analisi cliniche, privati                 | —           | —                                       | —                              | —         | —                | —          | —                             | 12  | —                 |
| 952.8              | Studi di radiologia e radioterapia, privati             | —           | —                                       | —                              | —         | —                | —          | 2                             | —   | —                 |
| 952.9              | Altre istituzioni sanitarie, private                    | —           | —                                       | —                              | —         | —                | —          | 2                             | —   | —                 |
| <b>953</b>         | <b>Studi medici privati</b>                             | <b>8</b>    | <b>—</b>                                | <b>—</b>                       | <b>2</b>  | <b>8</b>         | <b>—</b>   | <b>2</b>                      | <b>1</b>                                  | <b>1</b>          |
| 953.1              | Studi medici generici e pediatrici                      | 1           | —                                       | —                              | —         | —                | —          | 3                             | —   | 259               |
| 953.2              | Ambulatori e poliambulatori specialistici               | 7           | —                                       | —                              | 2         | 8                | —          | —                             | 1   | 252               |
| <b>954</b>         | <b>Studi dentistici</b>                                 | <b>—</b>    | <b>—</b>                                | <b>—</b>                       | <b>—</b>  | <b>—</b>         | <b>—</b>   | <b>—</b>                      | <b>—</b>                                  | <b>5</b>          |
|                    | <b>TOTALE</b>   | <b>22</b>   | <b>20</b>                               | <b>2</b>                       | <b>14</b> | <b>16</b>        | <b>4</b>   | <b>34</b>                     | <b>29</b>                                 | <b>326</b>        |

| N. Classificazione | SOTTOCLASSI E CATEGORIE DI ATTIVITÀ ECONOMICA           | Medicina interna | Medicina legale | Neurologia | Oculistica | Odontoiatria e Stomatologia | Oncologia e Prevenzione tumori | Ortopedia e Traumatologia | Ostetricia e Ginecologia | Otorinolaringoiatria e Audiologia |
|--------------------|---|------------------|-----------------|------------|------------|-----------------------------|--------------------------------|---------------------------|--------------------------|-----------------------------------|
| <b>951</b>         | <b>Servizi sanitari (con ricovero)</b>                  | <b>7</b>         | <b>—</b>        | <b>2</b>   | <b>5</b>   | <b>1</b>                    | <b>1</b>                       | <b>9</b>                  | <b>8</b>                 | <b>6</b>                          |
| 951.1              | Ospedali generali, pubblici                             | 4                | —               | 1          | 3          | —                           | 1                              | 6                         | 6                        | 5                                 |
| 951.2              | Ospedali specializzati, pubblici                        | —                | —               | —          | —          | —                           | —                              | —                         | —                        | —                                 |
| 951.3              | Istituti, cliniche e policlinici universitari, pubblici | —                | —               | —          | —          | —                           | —                              | —                         | —                        | —                                 |
| 951.4              | Ospedali psichiatrici e neuropsichiatrici, pubblici     | —                | —               | 1          | —          | —                           | —                              | —                         | —                        | —                                 |
| 951.5              | Ospedali per cronici e di lunga degenza, pubblici       | 1                | —               | —          | —          | —                           | —                              | 1                         | —                        | —                                 |
| 951.6              | Case di cura, private                                   | 2                | —               | —          | —          | —                           | —                              | 2                         | 2                        | 1                                 |
| 951.7              | Case di cura neuropsichiatriche, private                | —                | —               | —          | 2          | 1                           | —                              | —                         | —                        | —                                 |
| 951.8              | Case di cura per lunga degenza, private                 | —                | —               | —          | —          | —                           | —                              | —                         | —                        | —                                 |
| 951.9              | Ospedali ecclesiastici classificati, privati            | —                | —               | —          | —          | —                           | —                              | —                         | —                        | —                                 |
| <b>952</b>         | <b>Altre istituzioni sanitarie (senza ricovero)</b>     | <b>5</b>         | <b>2</b>        | <b>8</b>   | <b>4</b>   | <b>5</b>                    | <b>2</b>                       | <b>4</b>                  | <b>22</b>                | <b>7</b>                          |
| 952.1              | Ambulatori e poliambulatori, pubblici                   | 5                | 1               | 5          | 4          | 5                           | 1                              | 3                         | 19                       | 6                                 |
| 952.2              | Stabilimenti idropinici ed idrotermali, pubblici        | —                | —               | —          | —          | —                           | —                              | —                         | —                        | —                                 |
| 952.3              | Centri di igiene mentale, pubblici                      | —                | —               | —          | —          | —                           | —                              | —                         | —                        | —                                 |
| 952.4              | Laboratori di igiene e profilassi, pubblici             | —                | —               | —          | —          | —                           | —                              | —                         | —                        | —                                 |
| 952.5              | Altre istituzioni sanitarie, pubbliche                  | —                | 1               | 3          | —          | —                           | —                              | 1                         | 3                        | 1                                 |
| 952.6              | Stabilimenti idropinici ed idrotermali, privati         | —                | —               | —          | —          | —                           | —                              | —                         | —                        | —                                 |
| 952.7              | Laboratori di analisi cliniche, privati                 | —                | —               | —          | —          | —                           | —                              | —                         | —                        | —                                 |
| 952.8              | Studi di radiologia e radioterapia, privati             | —                | —               | —          | —          | —                           | —                              | —                         | —                        | —                                 |
| 952.9              | Altre istituzioni sanitarie, private                    | —                | —               | —          | —          | —                           | 1                              | —                         | —                        | —                                 |
| <b>953</b>         | <b>Studi medici privati</b>                             | <b>17</b>        | <b>5</b>        | <b>8</b>   | <b>15</b>  | <b>12</b>                   | <b>1</b>                       | <b>4</b>                  | <b>14</b>                | <b>7</b>                          |
| 953.1              | Studi medici generici e pediatrici                      | 3                | 1               | 1          | 1          | 5                           | —                              | —                         | 1                        | 1                                 |
| 953.2              | Ambulatori e poliambulatori specialistici               | 14               | 4               | 7          | 14         | 7                           | 1                              | 4                         | 13                       | 6                                 |
| <b>954</b>         | <b>Studi dentistici</b>                                 | <b>—</b>         | <b>—</b>        | <b>—</b>   | <b>—</b>   | <b>133</b>                  | <b>—</b>                       | <b>—</b>                  | <b>—</b>                 | <b>1</b>                          |
|                    | <b>TOTALE</b>   | <b>29</b>        | <b>7</b>        | <b>18</b>  | <b>24</b>  | <b>151</b>                  | <b>4</b>                       | <b>17</b>                 | <b>44</b>                | <b>21</b>                         |

| N. Classificazione | SOTTOCLASSI E CATEGORIE DI ATTIVITÀ ECONOMICA           | Pediatria | Pneumologia e Tisiologia | Psichiatria | Radiologia | Radioterapia | Igiene e Sanità pubblica | Urologia e Nefrologia | Altri     | TOTALE     |
|--------------------|---|-----------|--------------------------|-------------|------------|--------------|--------------------------|-----------------------|-----------|------------|
| <b>951</b>         | <b>Servizi sanitari (con ricovero)</b>                  | <b>7</b>  | <b>4</b>                 | <b>2</b>    | <b>12</b>  | <b>7</b>     | <b>—</b>                 | <b>4</b>              | <b>6</b>  | <b>137</b> |
| 951.1              | Ospedali generali, pubblici                             | 6         | 2                        | 1           | 7          | 4            | —                        | 2                     | 6         | 93         |
| 951.2              | Ospedali specializzati, pubblici                        | —         | —                        | —           | —          | —            | —                        | —                     | —         | —          |
| 951.3              | Istituti, cliniche e policlinici universitari, pubblici | —         | —                        | —           | —          | —            | —                        | —                     | —         | —          |
| 951.4              | Ospedali psichiatrici e neuropsichiatrici, pubblici     | —         | 1                        | 1           | 1          | —            | —                        | —                     | —         | 6          |
| 951.5              | Ospedali per cronici e di lunga degenza, pubblici       | —         | 1                        | —           | 1          | 1            | —                        | —                     | —         | 8          |
| 951.6              | Case di cura, private                                   | 1         | —                        | —           | 3          | 2            | —                        | 2                     | —         | 30         |
| 951.7              | Case di cura neuropsichiatriche, private                | —         | —                        | —           | —          | —            | —                        | —                     | —         | —          |
| 951.8              | Case di cura per lunga degenza, private                 | —         | —                        | —           | —          | —            | —                        | —                     | —         | —          |
| 951.9              | Ospedali ecclesiastici classificati, privati            | —         | —                        | —           | —          | —            | —                        | —                     | —         | —          |
| <b>952</b>         | <b>Altre istituzioni sanitarie (senza ricovero)</b>     | <b>23</b> | <b>3</b>                 | <b>12</b>   | <b>8</b>   | <b>2</b>     | <b>37</b>                | <b>2</b>              | <b>13</b> | <b>284</b> |
| 952.1              | Ambulatori e poliambulatori, pubblici                   | 18        | 2                        | 3           | 4          | —            | 21                       | 2                     | 3         | 193        |
| 952.2              | Stabilimenti idropinici ed idrotermali, pubblici        | —         | —                        | —           | —          | —            | —                        | —                     | —         | —          |
| 952.3              | Centri di igiene mentale, pubblici                      | —         | —                        | 7           | —          | —            | —                        | —                     | —         | —          |
| 952.4              | Laboratori di igiene e profilassi, pubblici             | 1         | —                        | —           | —          | —            | 8                        | —                     | 2         | 18         |
| 952.5              | Altre istituzioni sanitarie, pubbliche                  | 4         | 1                        | 2           | —          | —            | 3                        | —                     | —         | 5          |
| 952.6              | Stabilimenti idropinici ed idrotermali, privati         | —         | —                        | —           | —          | —            | 5                        | —                     | 6         | 42         |
| 952.7              | Laboratori di analisi cliniche, privati                 | —         | —                        | —           | —          | —            | —                        | —                     | —         | —          |
| 952.8              | Studi di radiologia e radioterapia, privati             | —         | —                        | —           | 4          | 2            | —                        | —                     | —         | 12         |
| 952.9              | Altre istituzioni sanitarie, private                    | —         | —                        | —           | —          | —            | —                        | —                     | —         | 8          |
| <b>953</b>         | <b>Studi medici privati</b>                             | <b>36</b> | <b>2</b>                 | <b>8</b>    | <b>1</b>   | <b>—</b>     | <b>—</b>                 | <b>3</b>              | <b>6</b>  | <b>420</b> |
| 953.1              | Studi medici generici e pediatrici                      | 34        | 1                        | 1           | —          | —            | —                        | —                     | 1         | 303        |
| 953.2              | Ambulatori e poliambulatori specialistici               | 2         | 1                        | 7           | 1          | —            | —                        | 3                     | 5         | 117        |
| <b>954</b>         | <b>Studi dentistici</b>                                 | <b>—</b>  | <b>—</b>                 | <b>—</b>    | <b>—</b>   | <b>—</b>     | <b>—</b>                 | <b>—</b>              | <b>—</b>  | <b>139</b> |
|                    | <b>TOTALE</b>   | <b>66</b> | <b>9</b>                 | <b>22</b>   | <b>21</b>  | <b>9</b>     | <b>37</b>                | <b>9</b>              | <b>25</b> | <b>980</b> |

**dati comunali**

— IMPRESE

— UNITÀ LOCALI



## per Comune e per ramo e classe di attività economica

| 002 BAGNOLO IN PIANO |                 |         |                  |         | 003 BAISO |                 |         |                  |         | 004 BIBBIANO |                 |         |                  |         | N.<br>Classifi-<br>cazione |
|----------------------|-----------------|---------|------------------|---------|-----------|-----------------|---------|------------------|---------|--------------|-----------------|---------|------------------|---------|----------------------------|
| Imprese              | Unità locali    |         |                  |         | Imprese   | Unità locali    |         |                  |         | Imprese      | Unità locali    |         |                  |         |                            |
|                      | TOTALE          |         | di cui artigiane |         |           | TOTALE          |         | di cui artigiane |         |              | TOTALE          |         | di cui artigiane |         |                            |
|                      | Unità<br>locali | Addetti | Unità<br>locali  | Addetti |           | Unità<br>locali | Addetti | Unità<br>locali  | Addetti |              | Unità<br>locali | Addetti | Unità<br>locali  | Addetti |                            |
| 15                   | 15              | 48      | 12               | 27      | 7         | 7               | 22      | 2                | 2       | 23           | 24              | 130     | 6                | 8       | 0                          |
| —                    | —               | —       | —                | —       | —         | —               | —       | —                | —       | —            | —               | —       | —                | —       | 01                         |
| —                    | —               | —       | —                | —       | —         | —               | —       | —                | —       | —            | —               | —       | —                | —       | 02                         |
| 15                   | 15              | 48      | 12               | 27      | 7         | 7               | 22      | 2                | 2       | 23           | 24              | 130     | 6                | 8       | 03                         |
| —                    | 2               | 2       | —                | —       | —         | —               | —       | —                | —       | 3            | 4               | 37      | —                | —       | 04                         |
| —                    | —               | —       | —                | —       | —         | —               | —       | —                | —       | —            | —               | —       | —                | —       | 1                          |
| —                    | —               | —       | —                | —       | —         | —               | —       | —                | —       | —            | —               | —       | —                | —       | 1A                         |
| —                    | —               | —       | —                | —       | —         | —               | —       | —                | —       | —            | —               | —       | —                | —       | 11                         |
| —                    | —               | —       | —                | —       | —         | —               | —       | —                | —       | —            | —               | —       | —                | —       | 12                         |
| —                    | —               | —       | —                | —       | —         | —               | —       | —                | —       | —            | —               | —       | —                | —       | 13                         |
| —                    | —               | —       | —                | —       | —         | —               | —       | —                | —       | —            | —               | —       | —                | —       | 14                         |
| —                    | 2               | 2       | —                | —       | —         | —               | —       | —                | —       | —            | —               | —       | —                | —       | 15                         |
| —                    | 1               | 1       | —                | —       | —         | —               | —       | —                | —       | 3            | 4               | 37      | —                | —       | 1B                         |
| —                    | 1               | 1       | —                | —       | —         | —               | —       | —                | —       | 1            | 2               | 28      | —                | —       | 16                         |
| —                    | 1               | 1       | —                | —       | —         | —               | —       | —                | —       | 2            | 2               | 9       | —                | —       | 17                         |
| 10                   | 10              | 384     | 5                | 7       | 9         | 14              | 74      | 8                | 12      | 10           | 10              | 287     | 4                | 22      | 2                          |
| —                    | —               | —       | —                | —       | —         | —               | —       | —                | —       | —            | —               | —       | —                | —       | 21                         |
| 1                    | 1               | 2       | 1                | 2       | —         | —               | —       | —                | —       | —            | —               | —       | —                | —       | 22                         |
| —                    | —               | —       | —                | —       | 4         | 9               | 34      | 4                | 5       | 1            | 1               | 2       | —                | —       | 23                         |
| 6                    | 6               | 367     | 2                | 2       | 5         | 5               | 40      | 4                | 7       | 6            | 6               | 174     | 3                | 19      | 24                         |
| 3                    | 3               | 15      | 2                | 3       | —         | —               | —       | —                | —       | 2            | 2               | 36      | 1                | 3       | 25                         |
| —                    | —               | —       | —                | —       | —         | —               | —       | —                | —       | 1            | 1               | 75      | —                | —       | 26                         |
| 59                   | 64              | 614     | 48               | 153     | 8         | 8               | 22      | 7                | 8       | 61           | 61              | 312     | 51               | 157     | 3                          |
| 33                   | 35              | 139     | 30               | 88      | 6         | 6               | 7       | 6                | 7       | 44           | 44              | 195     | 37               | 98      | 31                         |
| 20                   | 23              | 434     | 13               | 46      | 2         | 2               | 15      | 1                | 1       | 7            | 7               | 60      | 5                | 16      | 32                         |
| —                    | —               | —       | —                | —       | —         | —               | —       | —                | —       | —            | —               | —       | —                | —       | 33                         |
| 5                    | 5               | 40      | 4                | 18      | —         | —               | —       | —                | —       | 9            | 9               | 56      | 8                | 42      | 34                         |
| —                    | —               | —       | —                | —       | —         | —               | —       | —                | —       | —            | —               | —       | —                | —       | 35                         |
| —                    | —               | —       | —                | —       | —         | —               | —       | —                | —       | —            | —               | —       | —                | —       | 36                         |
| 1                    | 1               | 1       | 1                | 1       | —         | —               | —       | —                | —       | 1            | 1               | 1       | 1                | 1       | 37                         |
| 89                   | 92              | 678     | 69               | 169     | 19        | 19              | 33      | 19               | 33      | 81           | 83              | 594     | 66               | 175     | 4                          |
| 8                    | 8               | 60      | 6                | 14      | 3         | 3               | 5       | 3                | 5       | 9            | 9               | 98      | 6                | 34      | 41                         |
| 5                    | 5               | 30      | 1                | 2       | —         | —               | —       | —                | —       | 6            | 6               | 97      | 3                | 15      | 42                         |
| 38                   | 39              | 369     | 31               | 66      | 3         | 3               | 3       | 3                | 3       | 15           | 15              | 59      | 11               | 22      | 43                         |
| 1                    | 1               | 1       | 1                | 1       | —         | —               | —       | —                | —       | 3            | 3               | 10      | 3                | 10      | 44                         |
| 9                    | 10              | 43      | 8                | 12      | 5         | 5               | 6       | 5                | 6       | 12           | 13              | 24      | 12               | 15      | 45                         |
| 12                   | 12              | 51      | 11               | 46      | 7         | 7               | 17      | 7                | 17      | 15           | 15              | 29      | 15               | 29      | 46                         |
| 2                    | 3               | 46      | 1                | 8       | —         | —               | —       | —                | —       | 5            | 5               | 25      | 3                | 9       | 47                         |
| 10                   | 10              | 72      | 6                | 14      | 1         | 1               | 2       | 1                | 2       | 12           | 13              | 232     | 9                | 21      | 48                         |
| 4                    | 4               | 6       | 4                | 6       | —         | —               | —       | —                | —       | 4            | 4               | 20      | 4                | 20      | 49                         |
| 56                   | 71              | 252     | 61               | 116     | 36        | 42              | 120     | 36               | 89      | 89           | 100             | 191     | 95               | 173     | 5                          |
| 56                   | 71              | 252     | 61               | 116     | 36        | 42              | 120     | 36               | 89      | 89           | 100             | 191     | 95               | 173     | 50                         |
| 162                  | 166             | 360     | 25               | 52      | 87        | 89              | 170     | 9                | 31      | 199          | 203             | 375     | 24               | 40      | 6                          |
| 137                  | 141             | 308     | —                | —       | 78        | 80              | 139     | —                | —       | 175          | 179             | 335     | —                | —       | 6A                         |
| 15                   | 17              | 46      | —                | —       | 6         | 6               | 9       | —                | —       | 32           | 32              | 84      | —                | —       | 61                         |
| —                    | —               | —       | —                | —       | —         | —               | —       | —                | —       | —            | —               | —       | —                | —       | 62                         |
| 14                   | 14              | 14      | —                | —       | 3         | 3               | 3       | —                | —       | 14           | 14              | 15      | —                | —       | 63                         |
| 67                   | 69              | 160     | —                | —       | 43        | 44              | 63      | —                | —       | 106          | 109             | 191     | —                | —       | 64                         |
| 29                   | 29              | 57      | —                | —       | 11        | 12              | 21      | —                | —       | 12           | 13              | 17      | —                | —       | 65                         |
| 12                   | 12              | 31      | —                | —       | 15        | 15              | 43      | —                | —       | 11           | 11              | 28      | —                | —       | 66                         |
| 25                   | 25              | 52      | 25               | 52      | 9         | 9               | 31      | 9                | 31      | 24           | 24              | 40      | 24               | 40      | 6B                         |
| 25                   | 25              | 52      | 25               | 52      | 9         | 9               | 31      | 9                | 31      | 24           | 24              | 40      | 24               | 40      | 67                         |
| 54                   | 64              | 117     | 54               | 74      | 79        | 80              | 115     | 78               | 108     | 36           | 44              | 72      | 36               | 39      | 7                          |
| —                    | 1               | 4       | —                | —       | —         | —               | —       | —                | —       | —            | 1               | 3       | —                | —       | 71                         |
| 54                   | 55              | 75      | 54               | 74      | 79        | 79              | 110     | 78               | 108     | 36           | 38              | 41      | 36               | 39      | 72                         |
| —                    | —               | —       | —                | —       | —         | —               | —       | —                | —       | —            | —               | —       | —                | —       | 73                         |
| —                    | —               | —       | —                | —       | —         | —               | —       | —                | —       | —            | —               | —       | —                | —       | 74                         |
| —                    | —               | —       | —                | —       | —         | —               | —       | —                | —       | —            | —               | —       | —                | —       | 75                         |
| —                    | 6               | 23      | —                | —       | —         | —               | —       | —                | —       | —            | 2               | 4       | —                | —       | 76                         |
| —                    | 2               | 15      | —                | —       | —         | —               | —       | —                | —       | —            | 3               | 24      | —                | —       | 77                         |
| 3                    | 14              | 55      | —                | —       | 1         | 4               | 10      | —                | —       | 2            | 11              | 32      | —                | —       | 79                         |
| —                    | 2               | 24      | —                | —       | —         | 1               | 5       | —                | —       | —            | 3               | 19      | —                | —       | 8                          |
| —                    | 2               | 24      | —                | —       | —         | 1               | 5       | —                | —       | —            | 3               | 19      | —                | —       | 8A                         |
| —                    | —               | —       | —                | —       | —         | —               | —       | —                | —       | —            | —               | —       | —                | —       | 81                         |
| 3                    | 12              | 31      | —                | —       | 1         | 3               | 5       | —                | —       | 2            | 8               | 13      | —                | —       | 8B                         |
| 3                    | 11              | 28      | —                | —       | 1         | 3               | 5       | —                | —       | 2            | 8               | 13      | —                | —       | 83                         |
| —                    | 1               | 3       | —                | —       | —         | —               | —       | —                | —       | —            | —               | —       | —                | —       | 84                         |
| 28                   | 84              | 239     | 24               | 35      | 8         | 35              | 103     | 7                | 8       | 25           | 62              | 261     | 23               | 29      | 9                          |
| —                    | 7               | 27      | —                | —       | —         | 3               | 14      | —                | —       | —            | 2               | 67      | —                | —       | 9A                         |
| —                    | 7               | 27      | —                | —       | —         | 3               | 14      | —                | —       | —            | 2               | 67      | —                | —       | 91                         |
| 28                   | 77              | 212     | 24               | 35      | 8         | 32              | 89      | 7                | 8       | 25           | 60              | 194     | 23               | 29      | 9B                         |
| 2                    | 4               | 14      | 2                | 2       | —         | 2               | 3       | —                | —       | 1            | 1               | 1       | 1                | 1       | 92                         |
| 2                    | 8               | 105     | —                | —       | —         | 11              | 58      | —                | —       | —            | 11              | 94      | —                | —       | 93                         |
| —                    | —               | —       | —                | —       | —         | —               | —       | —                | —       | —            | —               | —       | —                | —       | 94                         |
| —                    | 8               | 11      | —                | —       | —         | 3               | 5       | —                | —       | —            | 9               | 10      | —                | —       | 95                         |
| —                    | 19              | 23      | —                | —       | —         | 8               | 10      | —                | —       | —            | 7               | 16      | —                | —       | 96                         |
| 2                    | 16              | 26      | —                | —       | 1         | 1               | 5       | —                | —       | 1            | 7               | 27      | —                | —       | 97                         |
| 22                   | 22              | 33      | 22               | 33      | 7         | 7               | 8       | 7                | 8       | 23           | 25              | 46      | 22               | 28      | 98                         |
| 476                  | 582             | 2.749   | 298              | 633     | 254       | 298             | 669     | 166              | 291     | 529          | 602             | 2.291   | 305              | 643     |                            |

## segue TAV. 17 - Imprese, unità locali e relativi addetti

| N. Classificazione | RAMI E CLASSI<br>DI ATTIVITÀ ECONOMICA   | 005 BORETTO |              |              |                  | 006 BRESCELLO |            |              |              |                  |            |
|--------------------|--|-------------|--------------|--------------|------------------|---------------|------------|--------------|--------------|------------------|------------|
|                    |  | Imprese     | Unità locali |              |                  |               | Imprese    | Unità locali |              |                  |            |
|                    |  |             | TOTALE       |              | di cui artigiane |               |            | TOTALE       |              | di cui artigiane |            |
|                    |  |             | Unità locali | Addetti      | Unità locali     | Addetti       |            | Unità locali | Addetti      | Unità locali     | Addetti    |
| <b>0</b>           | <b>Agricoltura, caccia, foreste e pesca</b>  | <b>7</b>    | <b>7</b>     | <b>13</b>    | <b>5</b>         | <b>7</b>      | <b>9</b>   | <b>10</b>    | <b>95</b>    | <b>6</b>         | <b>8</b>   |
| 01                 | Agricoltura e caccia   | —           | —            | —            | —                | —             | —          | —            | —            | —                | —          |
| 02                 | Foreste  | —           | —            | —            | —                | —             | —          | —            | —            | —                | —          |
| 03                 | Pesca  | —           | —            | —            | —                | —             | —          | —            | —            | —                | —          |
| 04                 | Attività connesse con l'agricoltura  | 7           | 7            | 13           | 5                | 7             | 9          | 10           | 95           | 6                | 8          |
| <b>1</b>           | <b>Energia, gas e acqua</b>  | <b>—</b>    | <b>3</b>     | <b>6</b>     | <b>—</b>         | <b>—</b>      | <b>—</b>   | <b>—</b>     | <b>—</b>     | <b>—</b>         | <b>—</b>   |
| <b>1A</b>          | <b>Estrazione di combustibili - industria petrolifera</b>  | <b>—</b>    | <b>—</b>     | <b>—</b>     | <b>—</b>         | <b>—</b>      | <b>—</b>   | <b>—</b>     | <b>—</b>     | <b>—</b>         | <b>—</b>   |
| 11                 | Estrazione e agglomerazione di combustibili solidi   | —           | —            | —            | —                | —             | —          | —            | —            | —                | —          |
| 12                 | Cokerie  | —           | —            | —            | —                | —             | —          | —            | —            | —                | —          |
| 13                 | Industria dell'estrazione di petrolio e gas naturali   | —           | —            | —            | —                | —             | —          | —            | —            | —                | —          |
| 14                 | Industria petrolifera  | —           | —            | —            | —                | —             | —          | —            | —            | —                | —          |
| 15                 | Industria dei combustibili nucleari  | —           | —            | —            | —                | —             | —          | —            | —            | —                | —          |
| <b>1B</b>          | <b>Energia elettrica, gas e acqua</b>  | <b>—</b>    | <b>3</b>     | <b>6</b>     | <b>—</b>         | <b>—</b>      | <b>—</b>   | <b>—</b>     | <b>—</b>     | <b>—</b>         | <b>—</b>   |
| 16                 | Produzione, distribuzione energia elettrica, gas   | —           | 1            | 1            | —                | —             | —          | —            | —            | —                | —          |
| 17                 | Raccolta, depurazione e distribuzione d'acqua  | —           | 2            | 5            | —                | —             | —          | —            | —            | —                | —          |
| <b>2</b>           | <b>Industrie estrattive - industrie manifatturiere per trasformazione minerali - industrie chimiche</b>  | <b>6</b>    | <b>10</b>    | <b>156</b>   | <b>3</b>         | <b>8</b>      | <b>9</b>   | <b>11</b>    | <b>203</b>   | <b>6</b>         | <b>10</b>  |
| 21                 | Estrazione e preparazione di minerali metalliferi  | —           | —            | —            | —                | —             | —          | —            | —            | —                | —          |
| 22                 | Produzione e prima trasformazione dei metalli  | —           | —            | —            | —                | —             | 2          | 2            | 32           | 1                | 2          |
| 23                 | Estraz. minerali non metalliferi e non energetici; torbiere  | 2           | 4            | 18           | 1                | 2             | 1          | 1            | 2            | 1                | 2          |
| 24                 | Lavorazione dei minerali non metalliferi   | 4           | 5            | 114          | 2                | 6             | 5          | 7            | 168          | 3                | 5          |
| 25                 | Industrie chimiche   | —           | 1            | 24           | —                | —             | 1          | 1            | 1            | 1                | 1          |
| 26                 | Produzione di fibre artificiali e sintetiche   | —           | —            | —            | —                | —             | —          | —            | —            | —                | —          |
| <b>3</b>           | <b>Industrie manifatturiere per lavorazione e trasformazione metalli; meccanica di precisione</b>        | <b>25</b>   | <b>25</b>    | <b>217</b>   | <b>15</b>        | <b>47</b>     | <b>52</b>  | <b>54</b>    | <b>537</b>   | <b>41</b>        | <b>167</b> |
| 31                 | Costruzione di prodotti in metallo   | 16          | 16           | 93           | 12               | 37            | 34         | 35           | 309          | 29               | 134        |
| 32                 | Costruzione, installazione macchine e materiale meccanico  | 6           | 6            | 94           | 2                | 9             | 7          | 7            | 163          | 4                | 13         |
| 33                 | Costruzione, installazione e riparazione macchine ufficio  | —           | —            | —            | —                | —             | —          | —            | —            | —                | —          |
| 34                 | Costruzione e installazione impianti   | 2           | 2            | 17           | 1                | 1             | 6          | 7            | 24           | 6                | 9          |
| 35                 | Costruzione, montaggio autoveicoli e carrozzerie   | —           | —            | —            | —                | —             | 3          | 3            | 24           | 1                | 10         |
| 36                 | Industria della costruzione di altri mezzi di trasporto  | 1           | 1            | 13           | —                | —             | —          | —            | —            | —                | —          |
| 37                 | Costruzione apparecchi di precisione; orologeria   | —           | —            | —            | —                | —             | 2          | 2            | 17           | 1                | 1          |
| <b>4</b>           | <b>Industrie manifatturiere alimentari, tessili, pelli, cuoio, abbigliamento, legno, mobilio e altre</b> | <b>51</b>   | <b>55</b>    | <b>271</b>   | <b>45</b>        | <b>77</b>     | <b>80</b>  | <b>80</b>    | <b>171</b>   | <b>74</b>        | <b>91</b>  |
| 41                 | Industrie alimentari di base   | 7           | 7            | 32           | 4                | 12            | 4          | 4            | 27           | 2                | 2          |
| 42                 | Industrie zucchero, bevande e tabacco  | 2           | 2            | 7            | 2                | 7             | —          | —            | —            | —                | —          |
| 43                 | Industrie tessili  | 8           | 10           | 14           | 9                | 13            | 27         | 27           | 32           | 26               | 31         |
| 44                 | Industrie delle pelli e del cuoio  | —           | —            | —            | —                | —             | 1          | 1            | 1            | 1                | 1          |
| 45                 | Industrie calzature, abbigliamento e biancheria casa   | 13          | 14           | 64           | 13               | 16            | 23         | 23           | 59           | 21               | 21         |
| 46                 | Industrie del legno e del mobile in legno  | 16          | 17           | 147          | 12               | 22            | 16         | 16           | 23           | 16               | 23         |
| 47                 | Industrie della carta; stampa ed editoria  | 1           | 1            | 2            | 1                | 2             | 3          | 3            | 20           | 2                | 4          |
| 48                 | Industrie gomma e manufatti di materie plastiche   | 3           | 3            | 4            | 3                | 4             | 3          | 3            | 5            | 3                | 5          |
| 49                 | Industrie manifatturiere diverse   | 1           | 1            | 1            | 1                | 1             | 3          | 3            | 4            | 3                | 4          |
| <b>5</b>           | <b>Industrie costruzioni, installazioni impianti edilizia</b>  | <b>52</b>   | <b>62</b>    | <b>165</b>   | <b>49</b>        | <b>71</b>     | <b>52</b>  | <b>57</b>    | <b>151</b>   | <b>52</b>        | <b>89</b>  |
| 50                 | Edilizia e genio civile  | 52          | 62           | 165          | 49               | 71            | 52         | 57           | 151          | 52               | 89         |
| <b>6</b>           | <b>Commercio, pubblici esercizi e alberghi; riparazioni beni di consumo e veicoli</b>                    | <b>95</b>   | <b>102</b>   | <b>207</b>   | <b>11</b>        | <b>29</b>     | <b>162</b> | <b>163</b>   | <b>292</b>   | <b>14</b>        | <b>17</b>  |
| <b>6A</b>          | <b>Commercio, pubblici esercizi e alberghi</b>   | <b>84</b>   | <b>91</b>    | <b>178</b>   | <b>—</b>         | <b>—</b>      | <b>148</b> | <b>149</b>   | <b>275</b>   | <b>—</b>         | <b>—</b>   |
| 61                 | Commercio all'ingrosso   | 13          | 17           | 45           | —                | —             | 21         | 22           | 48           | —                | —          |
| 62                 | Commercio all'ingrosso di materiali vari da recupero   | 1           | 1            | 3            | —                | —             | —          | —            | —            | —                | —          |
| 63                 | Intermediari del commercio   | 4           | 4            | 11           | —                | —             | 27         | 27           | 29           | —                | —          |
| 64                 | Comm. minuto alimentari, abbigl., arredam.; farmacie   | 46          | 47           | 78           | —                | —             | 68         | 68           | 125          | —                | —          |
| 65                 | Comm. minuto veicoli, natanti, carburanti, libri, articoli vari  | 9           | 10           | 14           | —                | —             | 18         | 18           | 30           | —                | —          |
| 66                 | Pubblici esercizi ed esercizi alberghieri  | 11          | 12           | 27           | —                | —             | 14         | 14           | 43           | —                | —          |
| <b>6B</b>          | <b>Riparazioni di beni di consumo e di veicoli</b>   | <b>11</b>   | <b>11</b>    | <b>29</b>    | <b>11</b>        | <b>29</b>     | <b>14</b>  | <b>14</b>    | <b>17</b>    | <b>14</b>        | <b>17</b>  |
| 67                 | Riparazioni di beni di consumo e di veicoli  | 11          | 11           | 29           | 11               | 29            | 14         | 14           | 17           | 14               | 17         |
| <b>7</b>           | <b>Trasporti e comunicazioni</b>   | <b>32</b>   | <b>42</b>    | <b>76</b>    | <b>32</b>        | <b>45</b>     | <b>25</b>  | <b>35</b>    | <b>68</b>    | <b>25</b>        | <b>44</b>  |
| 71                 | Ferrovie   | —           | 1            | 4            | —                | —             | —          | 1            | 7            | —                | —          |
| 72                 | Altri trasporti terrestri  | 31          | 32           | 45           | 32               | 45            | 24         | 25           | 44           | 25               | 44         |
| 73                 | Trasporti fluviali, lacuali e lagunari   | 1           | 2            | 9            | —                | —             | —          | —            | —            | —                | —          |
| 74                 | Trasporti marittimi e cabotaggio   | —           | —            | —            | —                | —             | —          | —            | —            | —                | —          |
| 75                 | Trasporti aerei  | —           | —            | —            | —                | —             | —          | —            | —            | —                | —          |
| 76                 | Attività connesse ai trasporti   | —           | —            | —            | —                | —             | —          | —            | —            | —                | —          |
| 77                 | Agenzie viaggio, intermediari trasporti, magazzini   | —           | 6            | 11           | —                | —             | 1          | 7            | 6            | —                | —          |
| 79                 | Comunicazioni  | —           | 1            | 7            | —                | —             | —          | 2            | 11           | —                | —          |
| <b>8</b>           | <b>Credito e assicurazione, servizi imprese; noleggio</b>  | <b>3</b>    | <b>12</b>    | <b>22</b>    | <b>—</b>         | <b>—</b>      | <b>7</b>   | <b>20</b>    | <b>39</b>    | <b>—</b>         | <b>—</b>   |
| <b>8A</b>          | <b>Credito e assicurazione</b>   | <b>—</b>    | <b>2</b>     | <b>11</b>    | <b>—</b>         | <b>—</b>      | <b>—</b>   | <b>3</b>     | <b>14</b>    | <b>—</b>         | <b>—</b>   |
| 81                 | Istituti di credito  | —           | 2            | 11           | —                | —             | —          | 3            | 14           | —                | —          |
| 82                 | Assicurazione  | —           | —            | —            | —                | —             | —          | —            | —            | —                | —          |
| <b>8B</b>          | <b>Servizi prestati alle imprese; noleggio</b>   | <b>3</b>    | <b>10</b>    | <b>11</b>    | <b>—</b>         | <b>—</b>      | <b>7</b>   | <b>17</b>    | <b>25</b>    | <b>—</b>         | <b>—</b>   |
| 83                 | Ausiliari finanziari, assicurazioni, servizi alle imprese  | 3           | 10           | 11           | —                | —             | 6          | 16           | 24           | —                | —          |
| 84                 | Noleggio di beni mobili  | —           | —            | —            | —                | —             | 1          | 1            | 1            | —                | —          |
| <b>9</b>           | <b>Pubblica amministrazione; servizi pubblici e privati</b>  | <b>18</b>   | <b>58</b>    | <b>280</b>   | <b>14</b>        | <b>20</b>     | <b>25</b>  | <b>51</b>    | <b>166</b>   | <b>22</b>        | <b>26</b>  |
| <b>9A</b>          | <b>Pubblica amministrazione</b>  | <b>—</b>    | <b>3</b>     | <b>125</b>   | <b>—</b>         | <b>—</b>      | <b>—</b>   | <b>2</b>     | <b>33</b>    | <b>—</b>         | <b>—</b>   |
| 91                 | Pubblica amministrazione, sicurezza sociale obbligatoria   | —           | 3            | 125          | —                | —             | —          | 2            | 33           | —                | —          |
| <b>9B</b>          | <b>Servizi pubblici e privati</b>  | <b>18</b>   | <b>55</b>    | <b>155</b>   | <b>14</b>        | <b>20</b>     | <b>25</b>  | <b>49</b>    | <b>133</b>   | <b>22</b>        | <b>26</b>  |
| 92                 | Servizi d'igiene pubblica ed amministrazione di cimiteri   | 1           | 3            | 7            | 1                | 1             | 2          | 2            | 2            | 2                | 2          |
| 93                 | Istruzione   | —           | 7            | 57           | —                | —             | —          | 7            | 60           | —                | —          |
| 94                 | Ricerca e sviluppo   | —           | —            | —            | —                | —             | —          | —            | —            | —                | —          |
| 95                 | Sanità e servizi veterinari  | —           | 7            | 10           | —                | —             | —          | 7            | 15           | —                | —          |
| 96                 | Altri servizi sociali  | —           | 13           | 31           | —                | —             | —          | 4            | 10           | —                | —          |
| 97                 | Servizi ricreativi ed altri servizi culturali  | 4           | 12           | 31           | —                | —             | 3          | 9            | 22           | —                | —          |
| 98                 | Servizi personali  | 13          | 13           | 19           | 13               | 19            | 20         | 20           | 24           | 20               | 24         |
|                    | <b>TOTALE</b>  | <b>289</b>  | <b>376</b>   | <b>1.413</b> | <b>174</b>       | <b>304</b>    | <b>421</b> | <b>481</b>   | <b>1.722</b> | <b>240</b>       | <b>452</b> |

## per Comune e per ramo e classe di attività economica

| 007 BUSANA |              |         |                  |         | 008 CADELBOSCO DI SOPRA |              |         |                  |         | 009 CAMPAGNOLA EMILIA |              |         |                  |         | N. Classificazione |
|------------|--------------|---------|------------------|---------|-------------------------|--------------|---------|------------------|---------|-----------------------|--------------|---------|------------------|---------|--------------------|
| Imprese    | Unità locali |         |                  |         | Imprese                 | Unità locali |         |                  |         | Imprese               | Unità locali |         |                  |         |                    |
|            | TOTALE       |         | di cui artigiane |         |                         | TOTALE       |         | di cui artigiane |         |                       | TOTALE       |         | di cui artigiane |         |                    |
|            | Unità locali | Addetti | Unità locali     | Addetti |                         | Unità locali | Addetti | Unità locali     | Addetti |                       | Unità locali | Addetti | Unità locali     | Addetti |                    |
| 3          | 3            | 84      | —                | —       | 14                      | 15           | 53      | 7                | 12      | 23                    | 23           | 71      | 14               | 23      | 0                  |
| —          | —            | —       | —                | —       | —                       | —            | —       | —                | —       | —                     | —            | —       | —                | —       | 01                 |
| —          | —            | —       | —                | —       | —                       | —            | —       | —                | —       | —                     | —            | —       | —                | —       | 02                 |
| 3          | 3            | 84      | —                | —       | 14                      | 15           | 53      | 7                | 12      | 3                     | 3            | 13      | —                | —       | 03                 |
| 3          | 3            | 3       | —                | —       | —                       | 1            | 6       | —                | —       | 20                    | 20           | 58      | 14               | 23      | 04                 |
| —          | —            | —       | —                | —       | —                       | 1            | 6       | —                | —       | —                     | —            | —       | —                | —       | 1                  |
| —          | —            | —       | —                | —       | —                       | —            | —       | —                | —       | —                     | —            | —       | —                | —       | 1A                 |
| —          | —            | —       | —                | —       | —                       | —            | —       | —                | —       | —                     | —            | —       | —                | —       | 11                 |
| —          | —            | —       | —                | —       | —                       | —            | —       | —                | —       | —                     | —            | —       | —                | —       | 12                 |
| —          | —            | —       | —                | —       | —                       | 1            | 6       | —                | —       | —                     | —            | —       | —                | —       | 13                 |
| 3          | 3            | 3       | —                | —       | —                       | —            | —       | —                | —       | —                     | —            | —       | —                | —       | 14                 |
| 3          | 3            | 3       | —                | —       | —                       | —            | —       | —                | —       | —                     | —            | —       | —                | —       | 15                 |
| —          | —            | —       | —                | —       | —                       | —            | —       | —                | —       | —                     | —            | —       | —                | —       | 1B                 |
| —          | —            | —       | —                | —       | —                       | —            | —       | —                | —       | —                     | —            | —       | —                | —       | 16                 |
| —          | —            | —       | —                | —       | —                       | —            | —       | —                | —       | —                     | —            | —       | —                | —       | 17                 |
| —          | —            | —       | —                | —       | 12                      | 16           | 283     | 7                | 30      | 2                     | 4            | 46      | 2                | 4       | 2                  |
| —          | —            | —       | —                | —       | —                       | —            | —       | —                | —       | —                     | —            | —       | —                | —       | 21                 |
| —          | —            | —       | —                | —       | 1                       | 1            | 31      | —                | —       | —                     | —            | —       | —                | —       | 22                 |
| —          | —            | —       | —                | —       | —                       | —            | —       | —                | —       | —                     | —            | —       | —                | —       | 23                 |
| —          | —            | —       | —                | —       | 9                       | 13           | 227     | 7                | 30      | 2                     | 3            | 43      | 1                | 1       | 24                 |
| —          | —            | —       | —                | —       | 2                       | 2            | 25      | —                | —       | —                     | 1            | 3       | 1                | 3       | 25                 |
| —          | —            | —       | —                | —       | —                       | —            | —       | —                | —       | —                     | —            | —       | —                | —       | 26                 |
| 3          | 3            | 4       | 3                | 4       | 86                      | 90           | 671     | 66               | 251     | 69                    | 70           | 331     | 55               | 177     | 3                  |
| 3          | 3            | 4       | 3                | 4       | 64                      | 65           | 404     | 53               | 201     | 46                    | 46           | 161     | 41               | 133     | 31                 |
| —          | —            | —       | —                | —       | 11                      | 13           | 176     | 7                | 39      | 18                    | 19           | 138     | 11               | 37      | 32                 |
| —          | —            | —       | —                | —       | —                       | —            | —       | —                | —       | —                     | —            | —       | —                | —       | 33                 |
| —          | —            | —       | —                | —       | 10                      | 11           | 90      | 5                | 10      | 2                     | 2            | 15      | 1                | 1       | 34                 |
| —          | —            | —       | —                | —       | —                       | —            | —       | —                | —       | 2                     | 2            | 16      | 1                | 5       | 35                 |
| —          | —            | —       | —                | —       | 1                       | 1            | 1       | 1                | 1       | 1                     | 1            | 1       | 1                | 1       | 36                 |
| —          | —            | —       | —                | —       | —                       | —            | —       | —                | —       | —                     | —            | —       | —                | —       | 37                 |
| 23         | 23           | 67      | 22               | 40      | 87                      | 94           | 504     | 79               | 190     | 65                    | 67           | 382     | 54               | 113     | 4                  |
| 1          | 1            | 2       | 1                | 2       | 7                       | 7            | 91      | 6                | 20      | 4                     | 5            | 29      | 3                | 7       | 41                 |
| 1          | 1            | 27      | —                | —       | —                       | —            | —       | —                | —       | —                     | —            | —       | —                | —       | 42                 |
| —          | —            | —       | —                | —       | 38                      | 45           | 88      | 41               | 75      | 44                    | 44           | 182     | 37               | 63      | 43                 |
| —          | —            | —       | —                | —       | 17                      | 17           | 57      | 15               | 45      | 2                     | 2            | 13      | 2                | 13      | 44                 |
| 21         | 21           | 38      | 21               | 38      | 10                      | 10           | 114     | 7                | 19      | 8                     | 8            | 14      | 8                | 14      | 45                 |
| —          | —            | —       | —                | —       | 1                       | 1            | 2       | 1                | 2       | —                     | —            | —       | —                | —       | 46                 |
| —          | —            | —       | —                | —       | 11                      | 11           | 53      | 7                | 25      | 6                     | 6            | 69      | 3                | 13      | 47                 |
| —          | —            | —       | —                | —       | 3                       | 3            | 99      | 2                | 4       | 1                     | 2            | 75      | 1                | 3       | 48                 |
| 25         | 26           | 55      | 25               | 53      | 71                      | 78           | 204     | 69               | 121     | 48                    | 61           | 190     | 56               | 111     | 49                 |
| 25         | 26           | 55      | 25               | 53      | 71                      | 78           | 204     | 69               | 121     | 48                    | 61           | 190     | 56               | 111     | 50                 |
| 53         | 60           | 138     | 3                | 5       | 167                     | 173          | 331     | 22               | 30      | 104                   | 111          | 228     | 14               | 22      | 6                  |
| 50         | 57           | 133     | —                | —       | 145                     | 151          | 301     | —                | —       | 90                    | 97           | 206     | —                | —       | 6A                 |
| 1          | 1            | 18      | —                | —       | 11                      | 13           | 37      | —                | —       | 9                     | 9            | 30      | —                | —       | 61                 |
| —          | —            | —       | —                | —       | 2                       | 2            | 9       | —                | —       | —                     | 1            | 2       | —                | —       | 62                 |
| —          | —            | —       | —                | —       | 17                      | 17           | 18      | —                | —       | 15                    | 15           | 15      | —                | —       | 63                 |
| 26         | 30           | 48      | —                | —       | 74                      | 77           | 158     | —                | —       | 40                    | 42           | 81      | —                | —       | 64                 |
| 2          | 4            | 6       | —                | —       | 28                      | 29           | 53      | —                | —       | 15                    | 17           | 24      | —                | —       | 65                 |
| 21         | 22           | 61      | —                | —       | 13                      | 13           | 26      | —                | —       | 11                    | 13           | 54      | —                | —       | 66                 |
| 3          | 3            | 5       | 3                | 5       | 22                      | 22           | 30      | 22               | 30      | 14                    | 14           | 22      | 14               | 22      | 6B                 |
| 3          | 3            | 5       | 3                | 5       | 22                      | 22           | 30      | 22               | 30      | 14                    | 14           | 22      | 14               | 22      | 67                 |
| 3          | 5            | 10      | 3                | 4       | 55                      | 70           | 86      | 55               | 69      | 12                    | 30           | 34      | 12               | 14      | 7                  |
| —          | —            | —       | —                | —       | —                       | —            | —       | —                | —       | —                     | —            | —       | —                | —       | 71                 |
| 3          | 3            | 4       | 3                | 4       | 55                      | 55           | 69      | 55               | 69      | 12                    | 12           | 14      | 12               | 14      | 72                 |
| —          | —            | —       | —                | —       | —                       | —            | —       | —                | —       | —                     | —            | —       | —                | —       | 73                 |
| —          | —            | —       | —                | —       | —                       | —            | —       | —                | —       | —                     | —            | —       | —                | —       | 74                 |
| —          | —            | —       | —                | —       | —                       | —            | —       | —                | —       | —                     | —            | —       | —                | —       | 75                 |
| —          | —            | —       | —                | —       | —                       | —            | —       | —                | —       | —                     | —            | —       | —                | —       | 76                 |
| —          | —            | —       | —                | —       | —                       | —            | —       | —                | —       | —                     | —            | —       | —                | —       | 77                 |
| —          | —            | —       | —                | —       | —                       | —            | —       | —                | —       | —                     | —            | —       | —                | —       | 79                 |
| —          | —            | —       | —                | —       | —                       | —            | —       | —                | —       | —                     | —            | —       | —                | —       | 8                  |
| —          | —            | —       | —                | —       | 6                       | 13           | 36      | —                | —       | 4                     | 13           | 30      | —                | —       | 8A                 |
| —          | —            | —       | —                | —       | —                       | 3            | 27      | —                | —       | —                     | 2            | 9       | —                | —       | 81                 |
| —          | —            | —       | —                | —       | —                       | 3            | 21      | —                | —       | —                     | 2            | 9       | —                | —       | 82                 |
| —          | —            | —       | —                | —       | —                       | —            | —       | —                | —       | —                     | —            | —       | —                | —       | 8B                 |
| —          | —            | —       | —                | —       | 6                       | 10           | 15      | —                | —       | 4                     | 11           | 27      | —                | —       | 83                 |
| —          | —            | —       | —                | —       | 5                       | 9            | 14      | —                | —       | 3                     | 10           | 20      | —                | —       | 84                 |
| —          | —            | —       | —                | —       | 1                       | 1            | 1       | —                | —       | 1                     | 1            | 1       | —                | —       | 84                 |
| 5          | 19           | 84      | 5                | 6       | 25                      | 65           | 208     | 22               | 30      | 19                    | 50           | 143     | 18               | 30      | 9                  |
| —          | —            | —       | —                | —       | —                       | —            | —       | —                | —       | —                     | —            | —       | —                | —       | 9A                 |
| —          | —            | —       | —                | —       | —                       | —            | —       | —                | —       | —                     | —            | —       | —                | —       | 91                 |
| 5          | 17           | 61      | 5                | 6       | 25                      | 63           | 161     | 22               | 30      | 19                    | 46           | 120     | 18               | 30      | 9B                 |
| —          | —            | —       | —                | —       | —                       | —            | —       | —                | —       | —                     | —            | —       | —                | —       | 92                 |
| —          | —            | —       | —                | —       | —                       | —            | —       | —                | —       | —                     | —            | —       | —                | —       | 93                 |
| —          | —            | —       | —                | —       | —                       | —            | —       | —                | —       | —                     | —            | —       | —                | —       | 94                 |
| —          | —            | —       | —                | —       | —                       | —            | —       | —                | —       | —                     | —            | —       | —                | —       | 95                 |
| —          | —            | —       | —                | —       | —                       | —            | —       | —                | —       | —                     | —            | —       | —                | —       | 96                 |
| 2          | 4            | 7       | —                | —       | 3                       | 13           | 14      | —                | —       | 1                     | 7            | 9       | —                | —       | 97                 |
| 3          | 5            | 6       | 5                | 6       | 21                      | 21           | 29      | 21               | 29      | 17                    | 17           | 29      | 17               | 29      | 98                 |
| 118        | 146          | 450     | 61               | 112     | 523                     | 615          | 2.382   | 327              | 733     | 346                   | 429          | 1.455   | 225              | 494     |                    |



## per Comune e per ramo e classe di attività economica

| 012 CASALGRANDE |                 |         |                  |         | 013 CASINA |                 |         |                  |         | 014 CASTELLARANO |                 |         |                  |         | N.<br>Classifi-<br>cazione |
|-----------------|-----------------|---------|------------------|---------|------------|-----------------|---------|------------------|---------|------------------|-----------------|---------|------------------|---------|----------------------------|
| Imprese         | Unità locali    |         |                  |         | Imprese    | Unità locali    |         |                  |         | Imprese          | Unità locali    |         |                  |         |                            |
|                 | TOTALE          |         | di cui artigiane |         |            | TOTALE          |         | di cui artigiane |         |                  | TOTALE          |         | di cui artigiane |         |                            |
|                 | Unità<br>locali | Addetti | Unità<br>locali  | Addetti |            | Unità<br>locali | Addetti | Unità<br>locali  | Addetti |                  | Unità<br>locali | Addetti | Unità<br>locali  | Addetti |                            |
| 16              | 16              | 49      | 6                | 8       | 24         | 24              | 63      | 11               | 12      | 21               | 21              | 45      | 13               | 20      | 0                          |
| —               | —               | —       | —                | —       | —          | —               | —       | —                | —       | —                | —               | —       | —                | —       | 01                         |
| —               | —               | —       | —                | —       | —          | —               | —       | —                | —       | —                | —               | —       | —                | —       | 02                         |
| 16              | 16              | 49      | 6                | 8       | 24         | 24              | 63      | 11               | 12      | 21               | 21              | 45      | 13               | 20      | 03                         |
| —               | 1               | 27      | —                | —       | —          | —               | —       | —                | —       | 1                | 1               | 3       | —                | —       | 04                         |
| —               | —               | —       | —                | —       | —          | —               | —       | —                | —       | —                | —               | —       | —                | —       | 1                          |
| —               | —               | —       | —                | —       | —          | —               | —       | —                | —       | —                | —               | —       | —                | —       | 1A                         |
| —               | —               | —       | —                | —       | —          | —               | —       | —                | —       | —                | —               | —       | —                | —       | 11                         |
| —               | —               | —       | —                | —       | —          | —               | —       | —                | —       | —                | —               | —       | —                | —       | 12                         |
| —               | —               | —       | —                | —       | —          | —               | —       | —                | —       | —                | —               | —       | —                | —       | 13                         |
| —               | —               | —       | —                | —       | —          | —               | —       | —                | —       | —                | —               | —       | —                | —       | 14                         |
| —               | 1               | 27      | —                | —       | —          | —               | —       | —                | —       | 1                | 1               | 3       | —                | —       | 15                         |
| —               | 1               | 27      | —                | —       | —          | —               | —       | —                | —       | 1                | 1               | 3       | —                | —       | 1B                         |
| —               | —               | —       | —                | —       | —          | —               | —       | —                | —       | 1                | 1               | 3       | —                | —       | 16                         |
| —               | —               | —       | —                | —       | —          | —               | —       | —                | —       | —                | —               | —       | —                | —       | 17                         |
| 68              | 80              | 4.167   | 12               | 80      | 3          | 4               | 34      | 2                | 3       | 75               | 87              | 2.302   | 40               | 110     | 2                          |
| —               | —               | —       | —                | —       | —          | —               | —       | —                | —       | —                | —               | —       | —                | —       | 21                         |
| —               | —               | —       | —                | —       | —          | —               | —       | —                | —       | —                | —               | —       | —                | —       | 22                         |
| 4               | 6               | 81      | 1                | 5       | —          | —               | —       | —                | —       | 20               | 25              | 74      | 10               | —       | 23                         |
| 61              | 70              | 4.019   | 11               | 75      | 2          | 3               | 33      | 1                | 2       | 52               | 58              | 2.127   | 29               | 94      | 24                         |
| 3               | 4               | 67      | —                | —       | 1          | 1               | 1       | 1                | 1       | 3                | 4               | 101     | 1                | 4       | 25                         |
| —               | —               | —       | —                | —       | —          | —               | —       | —                | —       | —                | —               | —       | —                | —       | 26                         |
| 135             | 139             | 757     | 127              | 325     | 22         | 22              | 76      | 22               | 76      | 64               | 67              | 334     | 59               | 227     | 3                          |
| 54              | 57              | 329     | 56               | 161     | 9          | 9               | 22      | 9                | 22      | 18               | 19              | 108     | 19               | 108     | 31                         |
| 64              | 65              | 357     | 54               | 93      | 4          | 4               | 22      | 4                | 22      | 41               | 43              | 211     | 35               | 104     | 32                         |
| —               | —               | —       | —                | —       | —          | —               | —       | —                | —       | —                | —               | —       | —                | —       | 33                         |
| 17              | 17              | 71      | 17               | 71      | 7          | 7               | 29      | 7                | 29      | 3                | 3               | 13      | 3                | 13      | 34                         |
| —               | —               | —       | —                | —       | 1          | 1               | 1       | 1                | 1       | —                | —               | —       | —                | —       | 35                         |
| —               | —               | —       | —                | —       | 1          | 1               | 2       | 1                | 2       | 2                | 2               | 2       | 2                | 2       | 36                         |
| —               | —               | —       | —                | —       | —          | —               | —       | —                | —       | —                | —               | —       | —                | —       | 37                         |
| 99              | 101             | 461     | 83               | 224     | 30         | 34              | 132     | 25               | 53      | 54               | 54              | 291     | 50               | 128     | 4                          |
| 11              | 11              | 47      | 9                | 27      | 3          | 6               | 10      | 2                | 4       | 4                | 4               | 8       | 4                | 8       | 41                         |
| —               | —               | —       | —                | —       | —          | 1               | —       | —                | —       | —                | —               | —       | —                | —       | 42                         |
| 41              | 41              | 96      | 34               | 68      | 1          | 1               | 54      | —                | —       | 14               | 14              | 26      | 13               | 16      | 43                         |
| —               | —               | —       | —                | —       | —          | —               | —       | —                | —       | 1                | 1               | 2       | 1                | 2       | 44                         |
| 9               | 9               | 14      | 9                | 14      | 6          | 6               | 8       | 6                | 8       | 3                | 3               | 3       | 3                | 3       | 45                         |
| 21              | 22              | 70      | 21               | 68      | 15         | 15              | 25      | 13               | 17      | 23               | 23              | 99      | 22               | 79      | 46                         |
| 9               | 10              | 191     | 5                | 29      | —          | —               | —       | —                | —       | 4                | 4               | 131     | 3                | 10      | 47                         |
| 6               | 6               | 35      | 3                | 10      | 3          | 3               | 30      | 2                | 19      | 5                | 5               | 22      | 4                | 10      | 48                         |
| 2               | 2               | 8       | 2                | 8       | 2          | 2               | 5       | 2                | 5       | —                | —               | —       | —                | —       | 49                         |
| 194             | 228             | 486     | 182              | 264     | 59         | 69              | 158     | 62               | 94      | 99               | 114             | 297     | 92               | 165     | 5                          |
| 194             | 228             | 486     | 182              | 264     | 59         | 69              | 158     | 62               | 94      | 99               | 114             | 297     | 92               | 165     | 50                         |
| 344             | 353             | 848     | 49               | 151     | 131        | 136             | 241     | 12               | 19      | 200              | 208             | 395     | 13               | 41      | 6                          |
| 295             | 303             | 693     | —                | —       | 118        | 123             | 195     | —                | —       | 187              | 195             | 354     | —                | —       | 6A                         |
| 35              | 37              | 122     | —                | —       | 6          | 6               | 13      | —                | —       | 12               | 13              | 28      | —                | —       | 61                         |
| 3               | 3               | 4       | —                | —       | —          | —               | —       | —                | —       | —                | —               | —       | —                | —       | 62                         |
| 58              | 58              | 77      | —                | —       | 15         | 15              | 19      | —                | —       | 38               | 38              | 45      | —                | —       | 63                         |
| 134             | 137             | 322     | —                | —       | 57         | 61              | 91      | —                | —       | 89               | 92              | 165     | —                | —       | 64                         |
| 36              | 39              | 96      | —                | —       | 14         | 15              | 19      | —                | —       | 22               | 25              | 36      | —                | —       | 65                         |
| 29              | 29              | 72      | —                | —       | 26         | 26              | 53      | —                | —       | 26               | 27              | 80      | —                | —       | 66                         |
| 49              | 50              | 155     | 49               | 151     | 13         | 13              | 46      | 12               | 19      | 13               | 13              | 41      | 13               | 41      | 6B                         |
| 49              | 50              | 155     | 49               | 151     | 13         | 13              | 46      | 12               | 19      | 13               | 13              | 41      | 13               | 41      | 67                         |
| 103             | 113             | 248     | 100              | 144     | 22         | 35              | 53      | 22               | 35      | 110              | 114             | 171     | 106              | 133     | 7                          |
| —               | 1               | 2       | —                | —       | —          | —               | —       | —                | —       | —                | —               | —       | —                | —       | 71                         |
| 101             | 102             | 208     | 100              | 144     | 22         | 22              | 35      | 22               | 35      | 106              | 106             | 139     | 105              | 132     | 72                         |
| —               | —               | —       | —                | —       | —          | —               | —       | —                | —       | —                | —               | —       | —                | —       | 73                         |
| —               | —               | —       | —                | —       | —          | —               | —       | —                | —       | —                | —               | —       | —                | —       | 74                         |
| 1               | 1               | 2       | —                | —       | —          | —               | —       | —                | —       | 1                | 1               | 1       | 1                | 1       | 75                         |
| 1               | 6               | 2       | —                | —       | —          | 11              | 8       | —                | —       | 3                | 5               | 16      | —                | —       | 76                         |
| —               | 3               | 34      | —                | —       | —          | 2               | 10      | —                | —       | —                | 2               | 15      | —                | —       | 77                         |
| 19              | 40              | 100     | —                | —       | 2          | 9               | 17      | —                | —       | —                | 2               | 15      | —                | —       | 79                         |
| —               | 4               | 50      | —                | —       | —          | 1               | 8       | —                | —       | 22               | 38              | 76      | —                | —       | 8                          |
| —               | 4               | 50      | —                | —       | —          | 1               | 8       | —                | —       | —                | 2               | 22      | —                | —       | 8A                         |
| —               | —               | —       | —                | —       | —          | —               | —       | —                | —       | —                | —               | —       | —                | —       | 81                         |
| 19              | 36              | 50      | —                | —       | 2          | 8               | 9       | —                | —       | 22               | 36              | 54      | —                | —       | 82                         |
| 19              | 36              | 50      | —                | —       | 2          | 8               | 9       | —                | —       | 22               | 36              | 54      | —                | —       | 8B                         |
| —               | —               | —       | —                | —       | —          | —               | —       | —                | —       | —                | —               | —       | —                | —       | 83                         |
| —               | —               | —       | —                | —       | —          | —               | —       | —                | —       | —                | —               | —       | —                | —       | 84                         |
| 58              | 110             | 433     | 51               | 79      | 13         | 49              | 141     | 12               | 14      | 41               | 81              | 269     | 36               | 52      | 9                          |
| —               | 3               | 45      | —                | —       | —          | 2               | 34      | —                | —       | —                | 2               | 52      | —                | —       | 9A                         |
| —               | 3               | 45      | —                | —       | —          | 2               | 34      | —                | —       | —                | 2               | 52      | —                | —       | 91                         |
| 58              | 107             | 388     | 51               | 79      | 13         | 47              | 107     | 12               | 14      | 41               | 79              | 217     | 36               | 52      | 9B                         |
| 1               | 1               | 1       | 1                | 1       | —          | 1               | 1       | —                | —       | 1                | 1               | 1       | 1                | 1       | 92                         |
| —               | 17              | 225     | —                | —       | —          | 16              | 72      | —                | —       | —                | 12              | 112     | —                | —       | 93                         |
| —               | —               | —       | —                | —       | —          | —               | —       | —                | —       | —                | —               | —       | —                | —       | 94                         |
| —               | 13              | 19      | —                | —       | —          | 6               | 4       | —                | —       | —                | 11              | 12      | —                | —       | 95                         |
| —               | 11              | 46      | —                | —       | —          | 6               | 4       | —                | —       | —                | 12              | 14      | —                | —       | 96                         |
| 6               | 13              | 16      | —                | —       | 1          | 6               | 12      | —                | —       | 5                | 7               | 26      | —                | —       | 97                         |
| 51              | 52              | 81      | 50               | 78      | 12         | 12              | 14      | 12               | 14      | 35               | 36              | 52      | 35               | 51      | 98                         |
| 1.036           | 1.181           | 7.576   | 610              | 1.275   | 306        | 382             | 915     | 168              | 306     | 687              | 785             | 4.183   | 409              | 876     |                            |



## segue TAV. 17 - Imprese, unità locali e relativi addetti

| N. Classificazione | RAMI E CLASSI<br>DI ATTIVITÀ ECONOMICA   | 015 CASTELNOVO DI SOTTO |              |              |                  |            | 016 CASTELNOVO NE' MONTI |              |              |                  |            |
|--------------------|--|-------------------------|--------------|--------------|------------------|------------|--------------------------|--------------|--------------|------------------|------------|
|                    |  | Imprese                 | Unità locali |              |                  |            | Imprese                  | Unità locali |              |                  |            |
|                    |  |                         | TOTALE       |              | di cui artigiane |            |                          | TOTALE       |              | di cui artigiane |            |
|                    |  |                         | Unità locali | Addetti      | Unità locali     | Addetti    |                          | Unità locali | Addetti      | Unità locali     | Addetti    |
| <b>0</b>           | <b>Agricoltura, caccia, foreste e pesca</b>  | <b>24</b>               | <b>27</b>    | <b>100</b>   | <b>13</b>        | <b>19</b>  | <b>46</b>                | <b>47</b>    | <b>130</b>   | <b>29</b>        | <b>37</b>  |
| 01                 | Agricoltura e caccia   | —                       | —            | —            | —                | —          | —                        | —            | —            | —                | —          |
| 02                 | Foreste  | —                       | —            | —            | —                | —          | —                        | —            | —            | —                | —          |
| 03                 | Pesca  | —                       | —            | —            | —                | —          | —                        | —            | —            | —                | —          |
| 04                 | Attività connesse con l'agricoltura  | 24                      | 27           | 100          | 13               | 19         | 46                       | 47           | 130          | 29               | 37         |
| <b>1</b>           | <b>Energia, gas e acqua</b>  | <b>—</b>                | <b>3</b>     | <b>14</b>    | <b>—</b>         | <b>—</b>   | <b>—</b>                 | <b>2</b>     | <b>73</b>    | <b>—</b>         | <b>—</b>   |
| <b>1A</b>          | <b>Estrazione di combustibili - industria petrolifera</b>  | <b>—</b>                | <b>—</b>     | <b>—</b>     | <b>—</b>         | <b>—</b>   | <b>—</b>                 | <b>—</b>     | <b>—</b>     | <b>—</b>         | <b>—</b>   |
| 11                 | Estrazione e agglomerazione di combustibili solidi   | —                       | —            | —            | —                | —          | —                        | —            | —            | —                | —          |
| 12                 | Cokerie  | —                       | —            | —            | —                | —          | —                        | —            | —            | —                | —          |
| 13                 | Industria dell'estrazione di petrolio e gas naturali   | —                       | —            | —            | —                | —          | —                        | —            | —            | —                | —          |
| 14                 | Industria petrolifera  | —                       | —            | —            | —                | —          | —                        | —            | —            | —                | —          |
| 15                 | Industria dei combustibili nucleari  | —                       | —            | —            | —                | —          | —                        | —            | —            | —                | —          |
| <b>1B</b>          | <b>Energia elettrica, gas e acqua</b>  | <b>—</b>                | <b>3</b>     | <b>14</b>    | <b>—</b>         | <b>—</b>   | <b>—</b>                 | <b>2</b>     | <b>73</b>    | <b>—</b>         | <b>—</b>   |
| 16                 | Produzione, distribuzione energia elettrica, gas   | —                       | 1            | 12           | —                | —          | —                        | 1            | 45           | —                | —          |
| 17                 | Raccolta, depurazione e distribuzione d'acqua  | —                       | 2            | 2            | —                | —          | —                        | 1            | 28           | —                | —          |
| <b>2</b>           | <b>Industrie estrattive - industrie manifatturiere per trasformazione minerali - industrie chimiche</b>  | <b>8</b>                | <b>10</b>    | <b>446</b>   | <b>4</b>         | <b>5</b>   | <b>6</b>                 | <b>7</b>     | <b>104</b>   | <b>4</b>         | <b>13</b>  |
| 21                 | Estrazione e preparazione di minerali metalliferi  | —                       | —            | —            | —                | —          | —                        | —            | —            | —                | —          |
| 22                 | Produzione e prima trasformazione dei metalli  | —                       | —            | —            | —                | —          | —                        | —            | —            | —                | —          |
| 23                 | Estraz. minerali non metalliferi e non energetici; torbiere  | —                       | —            | —            | —                | —          | —                        | —            | —            | —                | —          |
| 24                 | Lavorazione dei minerali non metalliferi   | 7                       | 9            | 438          | 4                | 5          | 5                        | 6            | 100          | 4                | 13         |
| 25                 | Industrie chimiche   | 1                       | 1            | 8            | —                | —          | 1                        | 1            | 4            | —                | —          |
| 26                 | Produzione di fibre artificiali e sintetiche   | —                       | —            | —            | —                | —          | —                        | —            | —            | —                | —          |
| <b>3</b>           | <b>Industrie manifatturiere per lavorazione e trasformazione metalli; meccanica di precisione</b>        | <b>55</b>               | <b>58</b>    | <b>391</b>   | <b>44</b>        | <b>149</b> | <b>28</b>                | <b>31</b>    | <b>161</b>   | <b>25</b>        | <b>50</b>  |
| 31                 | Costruzione di prodotti in metallo   | 30                      | 32           | 187          | 25               | 67         | 20                       | 21           | 104          | 18               | 38         |
| 32                 | Costruzione, installazione macchine e materiale meccanico  | 11                      | 11           | 105          | 9                | 58         | 1                        | 2            | 7            | 1                | 5          |
| 33                 | Costruzione, installazione e riparazione macchine ufficio  | —                       | —            | —            | —                | —          | —                        | —            | —            | —                | —          |
| 34                 | Costruzione e installazione impianti   | 13                      | 14           | 98           | 9                | 23         | 3                        | 4            | 46           | 2                | 3          |
| 35                 | Costruzione, montaggio autoveicoli e carrozzerie   | —                       | —            | —            | —                | —          | —                        | —            | —            | —                | —          |
| 36                 | Industria della costruzione di altri mezzi di trasporto  | —                       | —            | —            | —                | —          | —                        | —            | —            | —                | —          |
| 37                 | Costruzione apparecchi di precisione; orologeria   | 1                       | 1            | 1            | 1                | 1          | 4                        | 4            | 4            | 4                | 4          |
| <b>4</b>           | <b>Industrie manifatturiere alimentari, tessili, pelli, cuoio, abbigliamento, legno, mobilio e altre</b> | <b>150</b>              | <b>154</b>   | <b>425</b>   | <b>129</b>       | <b>258</b> | <b>56</b>                | <b>57</b>    | <b>266</b>   | <b>46</b>        | <b>140</b> |
| 41                 | Industrie alimentari di base   | 9                       | 10           | 61           | 6                | 13         | 5                        | 6            | 32           | 3                | 13         |
| 42                 | Industrie zucchero, bevande e tabacco  | 1                       | 1            | 9            | 1                | 9          | —                        | —            | —            | —                | —          |
| 43                 | Industrie tessili  | 84                      | 86           | 155          | 69               | 113        | 6                        | 6            | 30           | 5                | 21         |
| 44                 | Industrie delle pelli e del cuoio  | —                       | —            | —            | —                | —          | —                        | —            | —            | —                | —          |
| 45                 | Industrie calzature, abbigliamento e biancheria casa   | 24                      | 24           | 100          | 23               | 35         | 17                       | 17           | 133          | 12               | 38         |
| 46                 | Industrie del legno e del mobile in legno  | 20                      | 21           | 55           | 19               | 49         | 20                       | 20           | 46           | 18               | 43         |
| 47                 | Industrie della carta; stampa ed editoria  | 3                       | 3            | 11           | 2                | 5          | 4                        | 4            | 13           | 4                | 13         |
| 48                 | Industrie gomma e manufatti di materie plastiche   | 9                       | 9            | 34           | 9                | 34         | 3                        | 3            | 9            | 3                | 9          |
| 49                 | Industrie manifatturiere diverse   | —                       | —            | —            | —                | —          | 1                        | 1            | 3            | 1                | 3          |
| <b>5</b>           | <b>Industrie costruzioni, installazioni impianti edilizia</b>  | <b>96</b>               | <b>103</b>   | <b>349</b>   | <b>97</b>        | <b>188</b> | <b>108</b>               | <b>111</b>   | <b>407</b>   | <b>102</b>       | <b>218</b> |
| 50                 | Edilizia e genio civile  | 96                      | 103          | 349          | 97               | 188        | 108                      | 111          | 407          | 102              | 218        |
| <b>6</b>           | <b>Commercio, pubblici esercizi e alberghi; riparazioni beni di consumo e veicoli</b>                    | <b>223</b>              | <b>230</b>   | <b>425</b>   | <b>20</b>        | <b>37</b>  | <b>368</b>               | <b>381</b>   | <b>795</b>   | <b>32</b>        | <b>81</b>  |
| <b>6A</b>          | <b>Commercio, pubblici esercizi e alberghi</b>   | <b>203</b>              | <b>209</b>   | <b>388</b>   | <b>—</b>         | <b>—</b>   | <b>336</b>               | <b>349</b>   | <b>714</b>   | <b>—</b>         | <b>—</b>   |
| 61                 | Commercio all'ingrosso   | 16                      | 16           | 36           | —                | —          | 34                       | 34           | 100          | —                | —          |
| 62                 | Commercio all'ingrosso di materiali vari da recupero   | 2                       | 2            | 8            | —                | —          | 1                        | 1            | 1            | —                | —          |
| 63                 | Intermediari del commercio   | 20                      | 20           | 23           | —                | —          | 18                       | 18           | 19           | —                | —          |
| 64                 | Comm. minuto alimentari, abbigl., arredam.; farmacie   | 121                     | 126          | 220          | —                | —          | 175                      | 185          | 344          | —                | —          |
| 65                 | Comm. minuto veicoli, natanti, carburanti, libri, articoli vari  | 25                      | 26           | 35           | —                | —          | 54                       | 55           | 103          | —                | —          |
| 66                 | Pubblici esercizi ed esercizi alberghieri  | 19                      | 19           | 66           | —                | —          | 54                       | 56           | 147          | —                | —          |
| <b>6B</b>          | <b>Riparazioni di beni di consumo e di veicoli</b>   | <b>20</b>               | <b>21</b>    | <b>37</b>    | <b>20</b>        | <b>37</b>  | <b>32</b>                | <b>32</b>    | <b>81</b>    | <b>32</b>        | <b>81</b>  |
| 67                 | Riparazioni di beni di consumo e di veicoli  | 20                      | 21           | 37           | 20               | 37         | 32                       | 32           | 81           | 32               | 81         |
| <b>7</b>           | <b>Trasporti e comunicazioni</b>   | <b>37</b>               | <b>45</b>    | <b>112</b>   | <b>38</b>        | <b>57</b>  | <b>82</b>                | <b>103</b>   | <b>221</b>   | <b>78</b>        | <b>103</b> |
| 71                 | Ferrovie   | —                       | —            | —            | —                | —          | —                        | —            | —            | —                | —          |
| 72                 | Altri trasporti terrestri  | 33                      | 35           | 58           | 34               | 52         | 78                       | 80           | 159          | 76               | 101        |
| 73                 | Trasporti fluviali, lacuali e lagunari   | —                       | —            | —            | —                | —          | —                        | —            | —            | —                | —          |
| 74                 | Trasporti marittimi e cabotaggio   | —                       | —            | —            | —                | —          | —                        | —            | —            | —                | —          |
| 75                 | Trasporti aerei  | —                       | —            | —            | —                | —          | —                        | —            | —            | —                | —          |
| 76                 | Attività connesse ai trasporti   | 4                       | 4            | 5            | 4                | 5          | 2                        | 2            | 2            | 2                | 2          |
| 77                 | Agenzie viaggio, intermediari trasporti, magazzini   | —                       | 5            | 32           | —                | —          | 2                        | 17           | 6            | —                | —          |
| 79                 | Comunicazioni  | —                       | 1            | 17           | —                | —          | —                        | 4            | 54           | —                | —          |
| <b>8</b>           | <b>Credito e assicurazione, servizi imprese; noleggio</b>  | <b>14</b>               | <b>25</b>    | <b>75</b>    | <b>—</b>         | <b>—</b>   | <b>18</b>                | <b>55</b>    | <b>119</b>   | <b>—</b>         | <b>—</b>   |
| <b>8A</b>          | <b>Credito e assicurazione</b>   | <b>—</b>                | <b>2</b>     | <b>25</b>    | <b>—</b>         | <b>—</b>   | <b>—</b>                 | <b>5</b>     | <b>28</b>    | <b>—</b>         | <b>—</b>   |
| 81                 | Istituti di credito  | —                       | 2            | 25           | —                | —          | —                        | 4            | 27           | —                | —          |
| 82                 | Assicurazione  | —                       | —            | —            | —                | —          | —                        | 1            | 1            | —                | —          |
| <b>8B</b>          | <b>Servizi prestati alle imprese; noleggio</b>   | <b>14</b>               | <b>23</b>    | <b>50</b>    | <b>—</b>         | <b>—</b>   | <b>18</b>                | <b>50</b>    | <b>91</b>    | <b>—</b>         | <b>—</b>   |
| 83                 | Ausiliari finanziari, assicurazioni, servizi alle imprese  | 14                      | 23           | 50           | —                | —          | 18                       | 50           | 91           | —                | —          |
| 84                 | Noleggio di beni mobili  | —                       | —            | —            | —                | —          | —                        | —            | —            | —                | —          |
| <b>9</b>           | <b>Pubblica amministrazione; servizi pubblici e privati</b>  | <b>40</b>               | <b>90</b>    | <b>359</b>   | <b>31</b>        | <b>47</b>  | <b>45</b>                | <b>133</b>   | <b>892</b>   | <b>36</b>        | <b>52</b>  |
| <b>9A</b>          | <b>Pubblica amministrazione</b>  | <b>—</b>                | <b>4</b>     | <b>23</b>    | <b>—</b>         | <b>—</b>   | <b>—</b>                 | <b>7</b>     | <b>121</b>   | <b>—</b>         | <b>—</b>   |
| 91                 | Pubblica amministrazione, sicurezza sociale obbligatoria   | —                       | 4            | 23           | —                | —          | —                        | 7            | 121          | —                | —          |
| <b>9B</b>          | <b>Servizi pubblici e privati</b>  | <b>40</b>               | <b>86</b>    | <b>336</b>   | <b>31</b>        | <b>47</b>  | <b>45</b>                | <b>126</b>   | <b>771</b>   | <b>36</b>        | <b>52</b>  |
| 92                 | Servizi d'igiene pubblica ed amministrazione di cimiteri   | 1                       | 2            | 6            | 1                | 1          | 3                        | 6            | 10           | 3                | 3          |
| 93                 | Istruzione   | 1                       | 10           | 100          | —                | —          | 2                        | 32           | 279          | —                | —          |
| 94                 | Ricerca e sviluppo   | —                       | —            | —            | —                | —          | 1                        | 1            | 1            | —                | —          |
| 95                 | Sanità e servizi veterinari  | —                       | 14           | 69           | —                | —          | —                        | 24           | 350          | —                | —          |
| 96                 | Altri servizi sociali  | —                       | 16           | 43           | —                | —          | —                        | 17           | 54           | —                | —          |
| 97                 | Servizi ricreativi ed altri servizi culturali  | 7                       | 13           | 70           | —                | —          | 6                        | 13           | 28           | —                | —          |
| 98                 | Servizi personali  | 31                      | 31           | 48           | 30               | 46         | 33                       | 33           | 49           | 33               | 49         |
|                    | <b>TOTALE</b>  | <b>647</b>              | <b>745</b>   | <b>2.696</b> | <b>376</b>       | <b>760</b> | <b>757</b>               | <b>927</b>   | <b>3.168</b> | <b>352</b>       | <b>694</b> |

## per Comune e per ramo e classe di attività economica

| 017 CAVRIAGO |              |         |                  |         | 018 CIANO D'ENZA |              |         |                  |         | 019 COLLAGNA |              |         |                  |         | N. Classificazione |
|--------------|--------------|---------|------------------|---------|------------------|--------------|---------|------------------|---------|--------------|--------------|---------|------------------|---------|--------------------|
| Imprese      | Unità locali |         |                  |         | Imprese          | Unità locali |         |                  |         | Imprese      | Unità locali |         |                  |         |                    |
|              | TOTALE       |         | di cui artigiane |         |                  | TOTALE       |         | di cui artigiane |         |              | TOTALE       |         | di cui artigiane |         |                    |
|              | Unità locali | Addetti | Unità locali     | Addetti |                  | Unità locali | Addetti | Unità locali     | Addetti |              | Unità locali | Addetti | Unità locali     | Addetti |                    |
| 10           | 10           | 35      | 4                | 6       | 22               | 22           | 46      | 13               | 16      | 3            | 3            | 6       | 2                | 3       | 0                  |
| —            | —            | —       | —                | —       | —                | —            | —       | —                | —       | —            | —            | —       | —                | —       | 01                 |
| —            | —            | —       | —                | —       | —                | —            | —       | —                | —       | —            | —            | —       | —                | —       | 02                 |
| 10           | 10           | 35      | 4                | 6       | 22               | 22           | 46      | 13               | 16      | 3            | 3            | 6       | 2                | 3       | 03                 |
| —            | 1            | 2       | —                | —       | —                | —            | —       | —                | —       | —            | —            | —       | —                | —       | 04                 |
| —            | —            | —       | —                | —       | —                | —            | —       | —                | —       | —            | —            | —       | —                | —       | 1A                 |
| —            | —            | —       | —                | —       | —                | —            | —       | —                | —       | —            | —            | —       | —                | —       | 11                 |
| —            | —            | —       | —                | —       | —                | —            | —       | —                | —       | —            | —            | —       | —                | —       | 12                 |
| —            | —            | —       | —                | —       | —                | —            | —       | —                | —       | —            | —            | —       | —                | —       | 13                 |
| —            | —            | —       | —                | —       | —                | —            | —       | —                | —       | —            | —            | —       | —                | —       | 14                 |
| —            | 7            | 2       | —                | —       | —                | —            | —       | —                | —       | —            | —            | —       | —                | —       | 15                 |
| —            | 1            | 2       | —                | —       | —                | —            | —       | —                | —       | —            | —            | —       | —                | —       | 1B                 |
| —            | —            | —       | —                | —       | —                | —            | —       | —                | —       | —            | —            | —       | —                | —       | 16                 |
| —            | —            | —       | —                | —       | —                | —            | —       | —                | —       | —            | —            | —       | —                | —       | 17                 |
| 11           | 13           | 71      | 8                | 20      | 5                | 5            | 145     | 1                | 6       | —            | —            | —       | —                | —       | 2                  |
| —            | —            | —       | —                | —       | —                | —            | —       | —                | —       | —            | —            | —       | —                | —       | 21                 |
| —            | —            | —       | —                | —       | 1                | 1            | 39      | —                | —       | —            | —            | —       | —                | —       | 22                 |
| 10           | 11           | 57      | 8                | 20      | 4                | 4            | 106     | 1                | 6       | —            | —            | —       | —                | —       | 23                 |
| 1            | 2            | 14      | —                | —       | —                | —            | —       | —                | —       | —            | —            | —       | —                | —       | 24                 |
| —            | —            | —       | —                | —       | —                | —            | —       | —                | —       | —            | —            | —       | —                | —       | 25                 |
| —            | —            | —       | —                | —       | —                | —            | —       | —                | —       | —            | —            | —       | —                | —       | 26                 |
| 144          | 148          | 1.545   | 95               | 357     | 27               | 29           | 126     | 26               | 72      | —            | —            | —       | —                | —       | 3                  |
| 96           | 98           | 985     | 67               | 254     | 23               | 23           | 49      | 23               | 49      | —            | —            | —       | —                | —       | 31                 |
| 31           | 31           | 398     | 15               | 73      | 2                | 4            | 56      | 1                | 2       | —            | —            | —       | —                | —       | 32                 |
| 1            | 1            | 1       | 1                | 1       | —                | —            | —       | —                | —       | —            | —            | —       | —                | —       | 33                 |
| 13           | 13           | 85      | 10               | 26      | 1                | 1            | 3       | 1                | 3       | —            | —            | —       | —                | —       | 34                 |
| 1            | 1            | 23      | —                | —       | —                | —            | —       | —                | —       | —            | —            | —       | —                | —       | 35                 |
| —            | —            | —       | —                | —       | —                | —            | —       | —                | —       | —            | —            | —       | —                | —       | 36                 |
| 2            | 4            | 53      | 2                | 3       | 1                | 1            | 18      | 1                | 18      | —            | —            | —       | —                | —       | 37                 |
| 115          | 119          | 962     | 96               | 292     | 44               | 44           | 194     | 37               | 68      | 3            | 4            | 9       | 1                | 2       | 4                  |
| 7            | 7            | 63      | 3                | 8       | 6                | 6            | 38      | 5                | 19      | 3            | 4            | 9       | 1                | 2       | 41                 |
| 2            | 4            | 32      | 3                | 17      | 1                | 1            | 9       | —                | —       | —            | —            | —       | —                | —       | 42                 |
| 20           | 21           | 194     | 16               | 56      | 4                | 4            | 6       | 2                | 2       | —            | —            | —       | —                | —       | 43                 |
| 4            | 4            | 5       | 4                | 5       | —                | —            | —       | —                | —       | —            | —            | —       | —                | —       | 44                 |
| 26           | 26           | 306     | 20               | 36      | 9                | 9            | 12      | 9                | 12      | —            | —            | —       | —                | —       | 45                 |
| 23           | 24           | 90      | 23               | 72      | 18               | 18           | 64      | 16               | 28      | —            | —            | —       | —                | —       | 46                 |
| 11           | 11           | 162     | 8                | 39      | 1                | 1            | 58      | —                | —       | —            | —            | —       | —                | —       | 47                 |
| 20           | 20           | 108     | 17               | 57      | 3                | 3            | 5       | 3                | 5       | —            | —            | —       | —                | —       | 48                 |
| 2            | 2            | 2       | 2                | 2       | 2                | 2            | 2       | 2                | 2       | —            | —            | —       | —                | —       | 49                 |
| 88           | 98           | 305     | 86               | 146     | 60               | 68           | 120     | 64               | 87      | 14           | 17           | 69      | 12               | 22      | 5                  |
| 88           | 98           | 305     | 86               | 146     | 60               | 68           | 120     | 64               | 87      | 14           | 17           | 69      | 12               | 22      | 50                 |
| 206          | 210          | 496     | 25               | 95      | 122              | 124          | 252     | 13               | 30      | 59           | 61           | 113     | 2                | 2       | 6                  |
| 181          | 185          | 401     | —                | —       | 109              | 111          | 222     | —                | —       | 57           | 59           | 111     | —                | —       | 6A                 |
| 24           | 24           | 77      | —                | —       | 8                | 10           | 15      | —                | —       | —            | —            | —       | —                | —       | 61                 |
| —            | —            | —       | —                | —       | 1                | 1            | —       | —                | —       | —            | —            | —       | —                | —       | 62                 |
| 23           | 23           | 28      | —                | —       | 15               | 15           | 16      | —                | —       | —            | —            | —       | —                | —       | 63                 |
| 98           | 99           | 202     | —                | —       | 59               | 59           | 131     | —                | —       | 30           | 32           | 55      | —                | —       | 64                 |
| 24           | 26           | 44      | —                | —       | 10               | 10           | 17      | —                | —       | 7            | 7            | 11      | —                | —       | 65                 |
| 12           | 13           | 50      | —                | —       | 16               | 16           | 42      | —                | —       | 20           | 20           | 45      | —                | —       | 66                 |
| 25           | 25           | 95      | 25               | 95      | 13               | 13           | 30      | 13               | 30      | 2            | 2            | 2       | 2                | 2       | 6B                 |
| 25           | 25           | 95      | 25               | 95      | 13               | 13           | 30      | 13               | 30      | 2            | 2            | 2       | 2                | 2       | 67                 |
| 39           | 51           | 98      | 38               | 58      | 33               | 40           | 53      | 34               | 39      | 7            | 8            | 36      | 6                | 12      | 7                  |
| —            | 1            | 2       | —                | —       | —                | 1            | —       | —                | —       | —            | —            | —       | —                | —       | 71                 |
| 39           | 39           | 65      | 38               | 58      | 33               | 34           | 39      | 34               | 39      | 7            | 7            | 32      | 6                | 12      | 72                 |
| —            | —            | —       | —                | —       | —                | —            | —       | —                | —       | —            | —            | —       | —                | —       | 73                 |
| —            | —            | —       | —                | —       | —                | —            | —       | —                | —       | —            | —            | —       | —                | —       | 74                 |
| —            | —            | —       | —                | —       | —                | —            | —       | —                | —       | —            | —            | —       | —                | —       | 75                 |
| —            | 10           | 14      | —                | —       | —                | 2            | 1       | —                | —       | —            | —            | —       | —                | —       | 76                 |
| —            | 1            | 17      | —                | —       | —                | 3            | 13      | —                | —       | —            | 1            | 4       | —                | —       | 77                 |
| 25           | 42           | 91      | 3                | 5       | 3                | 8            | 21      | 1                | 1       | 4            | 6            | 7       | —                | —       | 79                 |
| —            | 4            | 29      | —                | —       | —                | 1            | 9       | —                | —       | —            | 2            | 3       | —                | —       | 8                  |
| —            | 3            | 28      | —                | —       | —                | 1            | 9       | —                | —       | —            | 2            | 3       | —                | —       | 8A                 |
| —            | 1            | 1       | —                | —       | —                | —            | —       | —                | —       | —            | —            | —       | —                | —       | 81                 |
| 25           | 38           | 62      | 3                | 5       | 3                | 7            | 12      | 1                | 1       | 4            | 4            | 4       | —                | —       | 82                 |
| 24           | 37           | 61      | 3                | 5       | 3                | 7            | 12      | 1                | 1       | 4            | 4            | 4       | —                | —       | 8B                 |
| 1            | 1            | 1       | —                | —       | —                | —            | —       | —                | —       | —            | —            | —       | —                | —       | 83                 |
| —            | —            | —       | —                | —       | —                | —            | —       | —                | —       | —            | —            | —       | —                | —       | 84                 |
| 37           | 63           | 288     | 33               | 57      | 12               | 38           | 110     | 11               | 15      | 3            | 11           | 62      | 1                | 1       | 9                  |
| —            | 2            | 84      | —                | —       | —                | 2            | 31      | —                | —       | —            | 2            | 25      | —                | —       | 9A                 |
| —            | 2            | 84      | —                | —       | —                | 2            | 31      | —                | —       | —            | 2            | 25      | —                | —       | 91                 |
| 37           | 61           | 204     | 33               | 57      | 12               | 36           | 79      | 11               | 15      | 3            | 9            | 37      | 1                | 1       | 9B                 |
| 1            | 1            | 3       | 1                | 3       | —                | —            | —       | —                | —       | —            | 1            | 1       | —                | —       | 92                 |
| —            | 7            | 97      | —                | —       | —                | 9            | 50      | —                | —       | 1            | 4            | 28      | —                | —       | 93                 |
| —            | —            | —       | —                | —       | —                | —            | —       | —                | —       | —            | —            | —       | —                | —       | 94                 |
| —            | 13           | 19      | —                | —       | —                | 5            | 4       | —                | —       | —            | 2            | 4       | —                | —       | 95                 |
| —            | 4            | 5       | —                | —       | —                | 9            | 8       | —                | —       | —            | —            | —       | —                | —       | 96                 |
| 3            | 3            | 8       | —                | —       | —                | 2            | 2       | —                | —       | —            | —            | —       | —                | —       | 97                 |
| 33           | 33           | 72      | 32               | 54      | 11               | 11           | 15      | 11               | 15      | 1            | 1            | 3       | —                | —       | 98                 |
| 675          | 755          | 3.893   | 388              | 1.036   | 328              | 378          | 1.067   | 200              | 334     | 93           | 110          | 302     | 24               | 42      |                    |

## segue TAV. 17 - Imprese, unità locali e relativi addetti

| N. Classificazione | RAMI E CLASSI<br>DI ATTIVITÀ ECONOMICA   | 020 CORREGGIO |              |              |                  |              | 021 FABBRICO |              |              |                  |            |
|--------------------|--|---------------|--------------|--------------|------------------|--------------|--------------|--------------|--------------|------------------|------------|
|                    |  | Imprese       | Unità locali |              |                  |              | Imprese      | Unità locali |              |                  |            |
|                    |  |               | TOTALE       |              | di cui artigiane |              |              | TOTALE       |              | di cui artigiane |            |
|                    |  |               | Unità locali | Addetti      | Unità locali     | Addetti      |              | Unità locali | Addetti      | Unità locali     | Addetti    |
| <b>0</b>           | <b>Agricoltura, caccia, foreste e pesca</b>  | <b>37</b>     | <b>38</b>    | <b>158</b>   | <b>18</b>        | <b>27</b>    | <b>16</b>    | <b>19</b>    | <b>78</b>    | <b>4</b>         | <b>14</b>  |
| 01                 | Agricoltura e caccia   | —             | —            | —            | —                | —            | —            | —            | —            | —                | —          |
| 02                 | Foreste  | —             | —            | —            | —                | —            | —            | —            | —            | —                | —          |
| 03                 | Pesca  | —             | —            | —            | —                | —            | 5            | 5            | 6            | —                | —          |
| 04                 | Attività connesse con l'agricoltura  | 37            | 38           | 158          | 18               | 27           | 11           | 14           | 72           | 4                | 14         |
| <b>1</b>           | <b>Energia, gas e acqua</b>  | <b>1</b>      | <b>4</b>     | <b>63</b>    | <b>—</b>         | <b>—</b>     | <b>—</b>     | <b>—</b>     | <b>—</b>     | <b>—</b>         | <b>—</b>   |
| <b>1A</b>          | <b>Estrazione di combustibili - industria petrolifera</b>  | <b>—</b>      | <b>1</b>     | <b>4</b>     | <b>—</b>         | <b>—</b>     | <b>—</b>     | <b>—</b>     | <b>—</b>     | <b>—</b>         | <b>—</b>   |
| 11                 | Estrazione e agglomerazione di combustibili solidi   | —             | —            | —            | —                | —            | —            | —            | —            | —                | —          |
| 12                 | Cokerie  | —             | —            | —            | —                | —            | —            | —            | —            | —                | —          |
| 13                 | Industria dell'estrazione di petrolio e gas naturali   | —             | 1            | 4            | —                | —            | —            | —            | —            | —                | —          |
| 14                 | Industria petrolifera  | —             | —            | —            | —                | —            | —            | —            | —            | —                | —          |
| 15                 | Industria dei combustibili nucleari  | —             | —            | —            | —                | —            | —            | —            | —            | —                | —          |
| <b>1B</b>          | <b>Energia elettrica, gas e acqua</b>  | <b>1</b>      | <b>3</b>     | <b>59</b>    | <b>—</b>         | <b>—</b>     | <b>—</b>     | <b>—</b>     | <b>—</b>     | <b>—</b>         | <b>—</b>   |
| 16                 | Produzione, distribuzione energia elettrica, gas   | 1             | 2            | 39           | —                | —            | —            | —            | —            | —                | —          |
| 17                 | Raccolta, depurazione e distribuzione d'acqua  | —             | 1            | 20           | —                | —            | —            | —            | —            | —                | —          |
| <b>2</b>           | <b>Industrie estrattive - industrie manifatturiere per trasformazione minerali - industrie chimiche</b>  | <b>21</b>     | <b>26</b>    | <b>610</b>   | <b>15</b>        | <b>64</b>    | <b>2</b>     | <b>3</b>     | <b>6</b>     | <b>3</b>         | <b>6</b>   |
| 21                 | Estrazione e preparazione di minerali metalliferi  | —             | —            | —            | —                | —            | —            | —            | —            | —                | —          |
| 22                 | Produzione e prima trasformazione dei metalli  | —             | —            | —            | —                | —            | —            | —            | —            | —                | —          |
| 23                 | Estraz. minerali non metalliferi e non energetici; torbiere  | 1             | 2            | 3            | 2                | 3            | —            | —            | —            | —                | —          |
| 24                 | Lavorazione dei minerali non metalliferi   | 12            | 15           | 278          | 9                | 29           | 2            | 3            | 6            | 3                | 6          |
| 25                 | Industrie chimiche   | 8             | 9            | 329          | 4                | 32           | —            | —            | —            | —                | —          |
| 26                 | Produzione di fibre artificiali e sintetiche   | —             | —            | —            | —                | —            | —            | —            | —            | —                | —          |
| <b>3</b>           | <b>Industrie manifatturiere per lavorazione e trasformazione metalli; meccanica di precisione</b>        | <b>160</b>    | <b>166</b>   | <b>942</b>   | <b>142</b>       | <b>433</b>   | <b>50</b>    | <b>53</b>    | <b>1.418</b> | <b>38</b>        | <b>105</b> |
| 31                 | Costruzione di prodotti in metallo   | 75            | 75           | 259          | 70               | 198          | 39           | 39           | 387          | 29               | 75         |
| 32                 | Costruzione, installazione macchine e materiale meccanico  | 55            | 58           | 375          | 45               | 172          | 9            | 12           | 935          | 8                | 26         |
| 33                 | Costruzione, installazione e riparazione macchine ufficio  | —             | 1            | 5            | —                | —            | —            | —            | —            | —                | —          |
| 34                 | Costruzione e installazione impianti   | 21            | 23           | 284          | 19               | 54           | 2            | 2            | 96           | 1                | 4          |
| 35                 | Costruzione, montaggio autoveicoli e carrozzerie   | 1             | 1            | 10           | —                | —            | —            | —            | —            | —                | —          |
| 36                 | Industria della costruzione di altri mezzi di trasporto  | 1             | 1            | 1            | 1                | 1            | —            | —            | —            | —                | —          |
| 37                 | Costruzione apparecchi di precisione; orologeria   | 7             | 7            | 8            | 7                | 8            | —            | —            | —            | —                | —          |
| <b>4</b>           | <b>Industrie manifatturiere alimentari, tessili, pelli, cuoio, abbigliamento, legno, mobilio e altre</b> | <b>390</b>    | <b>401</b>   | <b>2.439</b> | <b>326</b>       | <b>803</b>   | <b>67</b>    | <b>68</b>    | <b>322</b>   | <b>60</b>        | <b>193</b> |
| 41                 | Industrie alimentari di base   | 21            | 22           | 390          | 14               | 56           | 9            | 9            | 64           | 7                | 20         |
| 42                 | Industrie zuccheri, bevande e tabacco  | 7             | 9            | 102          | 4                | 18           | —            | —            | —            | —                | —          |
| 43                 | Industrie tessili  | 187           | 189          | 719          | 169              | 378          | 29           | 30           | 102          | 25               | 79         |
| 44                 | Industrie delle pelli e del cuoio  | 9             | 9            | 30           | 8                | 12           | —            | —            | —            | —                | —          |
| 45                 | Industrie calzature, abbigliamento e biancheria casa   | 59            | 63           | 393          | 51               | 116          | 9            | 9            | 39           | 9                | 39         |
| 46                 | Industrie del legno e del mobile in legno  | 55            | 56           | 200          | 48               | 89           | 14           | 14           | 90           | 13               | 28         |
| 47                 | Industrie della carta; stampa ed editoria  | 8             | 8            | 76           | 6                | 37           | 2            | 2            | 17           | 2                | 17         |
| 48                 | Industrie gomma e manufatti di materie plastiche   | 42            | 42           | 522          | 23               | 90           | 4            | 4            | 10           | 4                | 10         |
| 49                 | Industrie manifatturiere diverse   | 2             | 3            | 7            | 3                | 7            | —            | —            | —            | —                | —          |
| <b>5</b>           | <b>Industrie costruzioni, installazioni impianti edilizia</b>  | <b>210</b>    | <b>234</b>   | <b>664</b>   | <b>220</b>       | <b>447</b>   | <b>47</b>    | <b>49</b>    | <b>114</b>   | <b>48</b>        | <b>102</b> |
| 50                 | Edilizia e genio civile  | 210           | 234          | 664          | 220              | 447          | 47           | 49           | 114          | 48               | 102        |
| <b>6</b>           | <b>Commercio, pubblici esercizi e alberghi; riparazioni beni di consumo e veicoli</b>                    | <b>512</b>    | <b>533</b>   | <b>1.223</b> | <b>78</b>        | <b>142</b>   | <b>118</b>   | <b>129</b>   | <b>276</b>   | <b>15</b>        | <b>27</b>  |
| <b>6A</b>          | <b>Commercio, pubblici esercizi e alberghi</b>   | <b>436</b>    | <b>452</b>   | <b>1.072</b> | <b>—</b>         | <b>—</b>     | <b>104</b>   | <b>114</b>   | <b>249</b>   | <b>—</b>         | <b>—</b>   |
| 61                 | Commercio all'ingrosso   | 54            | 58           | 248          | —                | —            | 6            | 7            | 17           | —                | —          |
| 62                 | Commercio all'ingrosso di materiali vari da recupero   | 1             | 1            | 3            | —                | —            | —            | —            | —            | —                | —          |
| 63                 | Intermediari del commercio   | 42            | 42           | 50           | —                | —            | 13           | 13           | 14           | —                | —          |
| 64                 | Comm. minuto alimentari, abbigl., arredam.; farmacie   | 237           | 243          | 517          | —                | —            | 53           | 59           | 130          | —                | —          |
| 65                 | Comm. minuto veicoli, natanti, carburanti, libri, articoli vari  | 71            | 75           | 160          | —                | —            | 19           | 20           | 32           | —                | —          |
| 66                 | Pubblici esercizi ed esercizi alberghieri  | 31            | 33           | 94           | —                | —            | 13           | 15           | 56           | —                | —          |
| <b>6B</b>          | <b>Riparazioni di beni di consumo e di veicoli</b>   | <b>76</b>     | <b>81</b>    | <b>151</b>   | <b>78</b>        | <b>142</b>   | <b>14</b>    | <b>15</b>    | <b>27</b>    | <b>15</b>        | <b>27</b>  |
| 67                 | Riparazioni di beni di consumo e di veicoli  | 76            | 81           | 151          | 78               | 142          | 14           | 15           | 27           | 15               | 27         |
| <b>7</b>           | <b>Trasporti e comunicazioni</b>   | <b>88</b>     | <b>127</b>   | <b>239</b>   | <b>86</b>        | <b>140</b>   | <b>27</b>    | <b>36</b>    | <b>72</b>    | <b>25</b>        | <b>42</b>  |
| 71                 | Ferrovie   | —             | —            | —            | —                | —            | —            | —            | —            | —                | —          |
| 72                 | Altri trasporti terrestri  | 86            | 88           | 152          | 85               | 134          | 26           | 26           | 61           | 24               | 41         |
| 73                 | Trasporti fluviali, lacuali e lagunari   | —             | —            | —            | —                | —            | —            | —            | —            | —                | —          |
| 74                 | Trasporti marittimi e cabotaggio   | —             | —            | —            | —                | —            | —            | —            | —            | —                | —          |
| 75                 | Trasporti aerei  | —             | —            | —            | —                | —            | —            | —            | —            | —                | —          |
| 76                 | Attività connesse ai trasporti   | —             | 2            | 6            | —                | —            | 1            | 1            | 1            | 1                | 1          |
| 77                 | Agenzie viaggio, intermediari trasporti, magazzini   | 2             | 35           | 19           | 1                | 6            | —            | 8            | —            | —                | —          |
| 79                 | Comunicazioni  | —             | 2            | 62           | —                | —            | —            | 1            | 10           | —                | —          |
| <b>8</b>           | <b>Credito e assicurazione, servizi imprese; noleggio</b>  | <b>55</b>     | <b>122</b>   | <b>314</b>   | <b>1</b>         | <b>1</b>     | <b>5</b>     | <b>14</b>    | <b>31</b>    | <b>—</b>         | <b>—</b>   |
| <b>8A</b>          | <b>Credito e assicurazione</b>   | <b>—</b>      | <b>6</b>     | <b>84</b>    | <b>—</b>         | <b>—</b>     | <b>—</b>     | <b>2</b>     | <b>16</b>    | <b>—</b>         | <b>—</b>   |
| 81                 | Istituti di credito  | —             | 5            | 82           | —                | —            | —            | 2            | 16           | —                | —          |
| 82                 | Assicurazione  | —             | 1            | 2            | —                | —            | —            | —            | —            | —                | —          |
| <b>8B</b>          | <b>Servizi prestati alle imprese; noleggio</b>   | <b>55</b>     | <b>116</b>   | <b>230</b>   | <b>1</b>         | <b>1</b>     | <b>5</b>     | <b>12</b>    | <b>15</b>    | <b>—</b>         | <b>—</b>   |
| 83                 | Ausiliari finanziari, assicurazioni, servizi alle imprese  | 55            | 116          | 230          | 1                | 1            | 5            | 12           | 15           | —                | —          |
| 84                 | Noleggio di beni mobili  | —             | —            | —            | —                | —            | —            | —            | —            | —                | —          |
| <b>9</b>           | <b>Pubblica amministrazione; servizi pubblici e privati</b>  | <b>75</b>     | <b>210</b>   | <b>1.145</b> | <b>63</b>        | <b>105</b>   | <b>22</b>    | <b>62</b>    | <b>199</b>   | <b>18</b>        | <b>26</b>  |
| <b>9A</b>          | <b>Pubblica amministrazione</b>  | <b>—</b>      | <b>8</b>     | <b>162</b>   | <b>—</b>         | <b>—</b>     | <b>—</b>     | <b>3</b>     | <b>41</b>    | <b>—</b>         | <b>—</b>   |
| 91                 | Pubblica amministrazione, sicurezza sociale obbligatoria   | —             | 8            | 162          | —                | —            | —            | 3            | 41           | —                | —          |
| <b>9B</b>          | <b>Servizi pubblici e privati</b>  | <b>75</b>     | <b>202</b>   | <b>983</b>   | <b>63</b>        | <b>105</b>   | <b>22</b>    | <b>59</b>    | <b>158</b>   | <b>18</b>        | <b>26</b>  |
| 92                 | Servizi d'igiene pubblica ed amministrazione di cimiteri   | 1             | 3            | 32           | 1                | 12           | —            | —            | —            | —                | —          |
| 93                 | Istruzione   | 5             | 36           | 474          | —                | —            | —            | 7            | 84           | —                | —          |
| 94                 | Ricerca e sviluppo   | —             | —            | —            | —                | —            | —            | 1            | 13           | —                | —          |
| 95                 | Sanità e servizi veterinari  | 1             | 29           | 267          | —                | —            | —            | 6            | 7            | —                | —          |
| 96                 | Altri servizi sociali  | —             | 33           | 59           | —                | —            | —            | 12           | 15           | —                | —          |
| 97                 | Servizi ricreativi ed altri servizi culturali  | 6             | 38           | 56           | —                | —            | 4            | 15           | 13           | —                | —          |
| 98                 | Servizi personali  | 62            | 63           | 95           | 62               | 93           | 18           | 18           | 26           | 18               | 26         |
|                    | <b>TOTALE</b>  | <b>1.549</b>  | <b>1.861</b> | <b>7.797</b> | <b>949</b>       | <b>2.162</b> | <b>354</b>   | <b>433</b>   | <b>2.516</b> | <b>211</b>       | <b>515</b> |

## per Comune e per ramo e classe di attività economica

| 022 GATTATICO |                 |         |                  |         | 023 GUALTIERI |                 |         |                  |         | 024 GUASTALLA |                 |         |                  |         | N.<br>Classifi-<br>cazione |
|---------------|-----------------|---------|------------------|---------|---------------|-----------------|---------|------------------|---------|---------------|-----------------|---------|------------------|---------|----------------------------|
| Imprese       | Unità locali    |         |                  |         | Imprese       | Unità locali    |         |                  |         | Imprese       | Unità locali    |         |                  |         |                            |
|               | TOTALE          |         | di cui artigiane |         |               | TOTALE          |         | di cui artigiane |         |               | TOTALE          |         | di cui artigiane |         |                            |
|               | Unità<br>locali | Addetti | Unità<br>locali  | Addetti |               | Unità<br>locali | Addetti | Unità<br>locali  | Addetti |               | Unità<br>locali | Addetti | Unità<br>locali  | Addetti |                            |
| 19            | 19              | 55      | 3                | 9       | 13            | 16              | 58      | 4                | 4       | 21            | 22              | 77      | 12               | 20      | 0                          |
| —             | —               | —       | —                | —       | —             | —               | —       | —                | —       | —             | —               | —       | —                | —       | 01                         |
| —             | —               | —       | —                | —       | —             | 1               | 4       | —                | —       | —             | —               | —       | —                | —       | 02                         |
| 19            | 19              | 55      | 3                | 9       | 13            | 15              | 54      | 4                | 4       | 1             | 1               | 1       | —                | —       | 03                         |
| —             | —               | —       | —                | —       | 1             | 2               | 28      | —                | —       | 20            | 21              | 76      | 12               | 20      | 04                         |
| —             | —               | —       | —                | —       | —             | —               | —       | —                | —       | —             | —               | —       | —                | —       | 1                          |
| —             | —               | —       | —                | —       | —             | —               | —       | —                | —       | —             | —               | —       | —                | —       | 1A                         |
| —             | —               | —       | —                | —       | —             | —               | —       | —                | —       | —             | —               | —       | —                | —       | 11                         |
| —             | —               | —       | —                | —       | —             | —               | —       | —                | —       | —             | —               | —       | —                | —       | 12                         |
| —             | —               | —       | —                | —       | —             | —               | —       | —                | —       | —             | —               | —       | —                | —       | 13                         |
| —             | —               | —       | —                | —       | —             | —               | —       | —                | —       | —             | —               | —       | —                | —       | 14                         |
| —             | —               | —       | —                | —       | —             | —               | —       | —                | —       | —             | —               | —       | —                | —       | 15                         |
| —             | —               | —       | —                | —       | 1             | 2               | 28      | —                | —       | —             | 2               | 56      | —                | —       | 1B                         |
| —             | —               | —       | —                | —       | —             | —               | —       | —                | —       | —             | 2               | 56      | —                | —       | 16                         |
| —             | —               | —       | —                | —       | 1             | 2               | 28      | —                | —       | —             | —               | —       | —                | —       | 17                         |
| 6             | 7               | 179     | 2                | 7       | 2             | 4               | 18      | 1                | 1       | 11            | 11              | 93      | 9                | 17      | 2                          |
| —             | —               | —       | —                | —       | —             | —               | —       | —                | —       | —             | —               | —       | —                | —       | 21                         |
| 1             | 1               | 3       | 1                | 3       | —             | —               | —       | —                | —       | 2             | 2               | 59      | 1                | 3       | 22                         |
| 1             | 1               | 12      | —                | —       | —             | 1               | 6       | —                | —       | —             | —               | —       | —                | —       | 23                         |
| 2             | 3               | 42      | 1                | 4       | 2             | 3               | 12      | 1                | 1       | 8             | 8               | 32      | 7                | 12      | 24                         |
| 2             | 2               | 122     | —                | —       | —             | —               | —       | —                | —       | 1             | 1               | 2       | 1                | 2       | 25                         |
| —             | —               | —       | —                | —       | —             | —               | —       | —                | —       | —             | —               | —       | —                | —       | 26                         |
| 46            | 47              | 946     | 38               | 103     | 79            | 84              | 978     | 64               | 174     | 126           | 130             | 1.301   | 104              | 307     | 3                          |
| 32            | 33              | 854     | 29               | 86      | 47            | 50              | 297     | 39               | 113     | 69            | 71              | 285     | 61               | 155     | 31                         |
| 8             | 8               | 41      | 5                | 9       | 12            | 12              | 124     | 10               | 24      | 30            | 30              | 523     | 20               | 90      | 32                         |
| —             | —               | —       | —                | —       | —             | —               | —       | —                | —       | —             | —               | —       | —                | —       | 33                         |
| 5             | 5               | 23      | 4                | 8       | 14            | 14              | 442     | 11               | 34      | 15            | 17              | 455     | 12               | 36      | 34                         |
| 1             | 1               | 28      | —                | —       | 3             | 4               | 112     | —                | —       | 2             | 2               | 14      | 1                | 2       | 35                         |
| —             | —               | —       | —                | —       | —             | —               | —       | —                | —       | 1             | 1               | 1       | 1                | 1       | 36                         |
| —             | —               | —       | —                | —       | 3             | 4               | 3       | 4                | 3       | 9             | 9               | 23      | 9                | 23      | 37                         |
| 50            | 54              | 420     | 44               | 126     | 81            | 83              | 383     | 64               | 158     | 203           | 206             | 728     | 163              | 344     | 4                          |
| 4             | 4               | 14      | 4                | 14      | 10            | 12              | 128     | 8                | 30      | 7             | 8               | 33      | 4                | 7       | 41                         |
| 1             | 1               | 1       | —                | —       | 1             | 1               | 13      | —                | —       | 3             | 3               | 5       | 2                | 4       | 42                         |
| 16            | 17              | 21      | 15               | 18      | 30            | 30              | 63      | 21               | 34      | 92            | 93              | 199     | 69               | 140     | 43                         |
| —             | —               | —       | —                | —       | —             | —               | —       | —                | —       | —             | —               | —       | —                | —       | 44                         |
| 2             | 2               | 3       | 2                | 3       | 15            | 15              | 38      | 15               | 38      | 41            | 41              | 179     | 37               | 76      | 45                         |
| 14            | 14              | 74      | 12               | 26      | 22            | 22              | 121     | 19               | 54      | 45            | 46              | 218     | 39               | 88      | 46                         |
| 2             | 3               | 31      | 2                | 10      | —             | —               | —       | —                | —       | 7             | 7               | 51      | 5                | 20      | 47                         |
| 8             | 9               | 239     | 6                | 34      | 3             | 3               | 20      | 1                | 2       | 6             | 6               | 41      | 5                | 7       | 48                         |
| 3             | 4               | 37      | 3                | 21      | —             | —               | —       | —                | —       | 2             | 2               | 2       | 2                | 2       | 49                         |
| 78            | 87              | 189     | 77               | 140     | 97            | 109             | 255     | 102              | 173     | 128           | 149             | 447     | 128              | 236     | 5                          |
| 78            | 87              | 189     | 77               | 140     | 97            | 109             | 255     | 102              | 173     | 128           | 149             | 447     | 128              | 236     | 50                         |
| 139           | 140             | 241     | 17               | 29      | 139           | 143             | 333     | 12               | 28      | 395           | 412             | 1.035   | 49               | 94      | 6                          |
| 122           | 123             | 212     | —                | —       | 126           | 130             | 293     | —                | —       | 346           | 362             | 938     | —                | —       | 6A                         |
| 15            | 16              | 38      | —                | —       | 19            | 20              | 44      | —                | —       | 30            | 34              | 175     | —                | —       | 61                         |
| 1             | 1               | 1       | —                | —       | —             | —               | —       | —                | —       | 1             | 1               | 2       | —                | —       | 62                         |
| 21            | 21              | 24      | —                | —       | 12            | 12              | 13      | —                | —       | 39            | 40              | 64      | —                | —       | 63                         |
| 56            | 56              | 98      | —                | —       | 67            | 69              | 152     | —                | —       | 181           | 189             | 406     | —                | —       | 64                         |
| 15            | 15              | 23      | —                | —       | 14            | 14              | 33      | —                | —       | 48            | 51              | 168     | —                | —       | 65                         |
| 14            | 14              | 28      | —                | —       | 14            | 15              | 51      | —                | —       | 47            | 47              | 123     | —                | —       | 66                         |
| 17            | 17              | 29      | 17               | 29      | 13            | 13              | 40      | 12               | 28      | 49            | 50              | 97      | 49               | 94      | 6B                         |
| 17            | 17              | 29      | 17               | 29      | 13            | 13              | 40      | 12               | 28      | 49            | 50              | 97      | 49               | 94      | 67                         |
| 28            | 34              | 54      | 26               | 32      | 34            | 39              | 71      | 33               | 43      | 35            | 66              | 177     | 29               | 40      | 7                          |
| —             | —               | —       | —                | —       | —             | 1               | 3       | —                | —       | —             | 2               | 14      | —                | —       | 71                         |
| 27            | 27              | 33      | 26               | 32      | 34            | 34              | 55      | 33               | 43      | 32            | 32              | 88      | 28               | 34      | 72                         |
| —             | —               | —       | —                | —       | —             | —               | —       | —                | —       | —             | —               | —       | —                | —       | 73                         |
| —             | —               | —       | —                | —       | —             | —               | —       | —                | —       | —             | —               | —       | —                | —       | 74                         |
| —             | —               | —       | —                | —       | —             | —               | —       | —                | —       | —             | —               | —       | —                | —       | 75                         |
| —             | —               | —       | —                | —       | —             | —               | —       | —                | —       | —             | —               | —       | —                | —       | 76                         |
| 1             | 6               | 13      | —                | —       | —             | 2               | —       | —                | —       | 3             | 30              | 19      | 1                | 6       | 77                         |
| —             | 1               | 8       | —                | —       | —             | 2               | 13      | —                | —       | —             | 2               | 56      | —                | —       | 79                         |
| 5             | 11              | 26      | —                | —       | 11            | 20              | 45      | —                | —       | 35            | 86              | 239     | 2                | 5       | 8                          |
| —             | 2               | 11      | —                | —       | 1             | 3               | 22      | —                | —       | 1             | 6               | 61      | —                | —       | 8A                         |
| —             | 2               | 11      | —                | —       | 1             | 3               | 22      | —                | —       | 1             | 5               | 59      | —                | —       | 81                         |
| 5             | 9               | 15      | —                | —       | 10            | 17              | 23      | —                | —       | 34            | 80              | 178     | 2                | 5       | 8B                         |
| 5             | 9               | 15      | —                | —       | 10            | 17              | 23      | —                | —       | 34            | 80              | 178     | 2                | 5       | 83                         |
| —             | —               | —       | —                | —       | —             | —               | —       | —                | —       | —             | —               | —       | —                | —       | 84                         |
| 13            | 47              | 163     | 11               | 15      | 23            | 57              | 209     | 21               | 24      | 65            | 176             | 1.090   | 54               | 85      | 9                          |
| —             | 3               | 22      | —                | —       | —             | 3               | 45      | —                | —       | —             | 8               | 143     | —                | —       | 9A                         |
| —             | 3               | 22      | —                | —       | —             | 3               | 45      | —                | —       | —             | 8               | 143     | —                | —       | 91                         |
| 13            | 44              | 141     | 11               | 15      | 23            | 54              | 164     | 21               | 24      | 65            | 168             | 947     | 54               | 85      | 9B                         |
| —             | 1               | 1       | —                | —       | —             | 1               | 1       | —                | —       | 1             | 3               | 14      | 1                | 1       | 92                         |
| —             | 8               | 64      | —                | —       | —             | 12              | 96      | —                | —       | —             | 25              | 189     | —                | —       | 93                         |
| —             | —               | —       | —                | —       | —             | —               | —       | —                | —       | —             | —               | —       | —                | —       | 94                         |
| —             | 10              | 16      | —                | —       | —             | 8               | 10      | —                | —       | 1             | 27              | 481     | —                | —       | 95                         |
| —             | 7               | 17      | —                | —       | —             | 7               | 15      | —                | —       | —             | 29              | 126     | —                | —       | 96                         |
| 2             | 7               | 28      | —                | —       | 2             | 5               | 18      | —                | —       | 8             | 30              | 52      | —                | —       | 97                         |
| 11            | 11              | 15      | 11               | 15      | 21            | 21              | 24      | 21               | 24      | 54            | 54              | 85      | 53               | 84      | 98                         |
| 384           | 446             | 2.273   | 218              | 461     | 480           | 557             | 2.378   | 301              | 605     | 1.019         | 1.260           | 5.243   | 550              | 1.148   |                            |

## segue TAV. 17 - Imprese, unità locali e relativi addetti

| N. Classificazione | RAMI E CLASSI<br>DI ATTIVITÀ ECONOMICA   | 025 LIGONCHIO |              |            |                  | 026 LUZZARA |            |              |              |                  |            |
|--------------------|--|---------------|--------------|------------|------------------|-------------|------------|--------------|--------------|------------------|------------|
|                    |  | Imprese       | Unità locali |            |                  |             | Imprese    | Unità locali |              |                  |            |
|                    |  |               | TOTALE       |            | di cui artigiane |             |            | TOTALE       |              | di cui artigiane |            |
|                    |  |               | Unità locali | Addetti    | Unità locali     | Addetti     |            | Unità locali | Addetti      | Unità locali     | Addetti    |
| <b>0</b>           | <b>Agricoltura, caccia, foreste e pesca</b>  | <b>2</b>      | <b>2</b>     | <b>6</b>   | <b>1</b>         | <b>4</b>    | <b>13</b>  | <b>14</b>    | <b>61</b>    | <b>7</b>         | <b>12</b>  |
| 01                 | Agricoltura e caccia   | —             | —            | —          | —                | —           | —          | —            | —            | —                | —          |
| 02                 | Foreste  | 1             | 1            | 4          | 1                | 4           | —          | —            | —            | —                | —          |
| 03                 | Pesca  | —             | —            | —          | —                | —           | —          | —            | —            | —                | —          |
| 04                 | Attività connesse con l'agricoltura  | 1             | 1            | 2          | —                | —           | 13         | 14           | 61           | 7                | 12         |
| <b>1</b>           | <b>Energia, gas e acqua</b>  | <b>—</b>      | <b>3</b>     | <b>58</b>  | <b>—</b>         | <b>—</b>    | <b>—</b>   | <b>—</b>     | <b>—</b>     | <b>—</b>         | <b>—</b>   |
| <b>1A</b>          | <b>Estrazione di combustibili - industria petrolifera</b>  | <b>—</b>      | <b>—</b>     | <b>—</b>   | <b>—</b>         | <b>—</b>    | <b>—</b>   | <b>—</b>     | <b>—</b>     | <b>—</b>         | <b>—</b>   |
| 11                 | Estrazione e agglomerazione di combustibili solidi   | —             | —            | —          | —                | —           | —          | —            | —            | —                | —          |
| 12                 | Cokerie  | —             | —            | —          | —                | —           | —          | —            | —            | —                | —          |
| 13                 | Industria dell'estrazione di petrolio e gas naturali   | —             | —            | —          | —                | —           | —          | —            | —            | —                | —          |
| 14                 | Industria petrolifera  | —             | —            | —          | —                | —           | —          | —            | —            | —                | —          |
| 15                 | Industria dei combustibili nucleari  | —             | —            | —          | —                | —           | —          | —            | —            | —                | —          |
| <b>1B</b>          | <b>Energia elettrica, gas e acqua</b>  | <b>—</b>      | <b>3</b>     | <b>58</b>  | <b>—</b>         | <b>—</b>    | <b>—</b>   | <b>—</b>     | <b>—</b>     | <b>—</b>         | <b>—</b>   |
| 16                 | Produzione, distribuzione energia elettrica, gas   | —             | 3            | 58         | —                | —           | —          | —            | —            | —                | —          |
| 17                 | Raccolta, depurazione e distribuzione d'acqua  | —             | —            | —          | —                | —           | —          | —            | —            | —                | —          |
| <b>2</b>           | <b>Industrie estrattive - industrie manifatturiere per trasformazione minerali - industrie chimiche</b>  | <b>—</b>      | <b>—</b>     | <b>—</b>   | <b>—</b>         | <b>—</b>    | <b>9</b>   | <b>9</b>     | <b>77</b>    | <b>7</b>         | <b>36</b>  |
| 21                 | Estrazione e preparazione di minerali metalliferi  | —             | —            | —          | —                | —           | —          | —            | —            | —                | —          |
| 22                 | Produzione e prima trasformazione dei metalli  | —             | —            | —          | —                | —           | 1          | 1            | 4            | 1                | 4          |
| 23                 | Estraz. minerali non metalliferi e non energetici; torbiere  | —             | —            | —          | —                | —           | —          | —            | —            | —                | —          |
| 24                 | Lavorazione dei minerali non metalliferi   | —             | —            | —          | —                | —           | 6          | 6            | 59           | 4                | 18         |
| 25                 | Industrie chimiche   | —             | —            | —          | —                | —           | 2          | 2            | 14           | 2                | 14         |
| 26                 | Produzione di fibre artificiali e sintetiche   | —             | —            | —          | —                | —           | —          | —            | —            | —                | —          |
| <b>3</b>           | <b>Industrie manifatturiere per lavorazione e trasformazione metalli; meccanica di precisione</b>        | <b>8</b>      | <b>9</b>     | <b>43</b>  | <b>8</b>         | <b>19</b>   | <b>69</b>  | <b>73</b>    | <b>1.174</b> | <b>48</b>        | <b>179</b> |
| 31                 | Costruzione di prodotti in metallo   | 7             | 7            | 18         | 7                | 18          | 39         | 39           | 198          | 33               | 121        |
| 32                 | Costruzione, installazione macchine e materiale meccanico  | —             | 1            | 24         | —                | —           | 21         | 23           | 834          | 10               | 38         |
| 33                 | Costruzione, installazione e riparazione macchine ufficio  | —             | —            | —          | —                | —           | —          | —            | —            | —                | —          |
| 34                 | Costruzione e installazione impianti   | 1             | 1            | 1          | 1                | 1           | 4          | 6            | 100          | 2                | 10         |
| 35                 | Costruzione, montaggio autoveicoli e carrozzerie   | —             | —            | —          | —                | —           | 2          | 2            | 13           | 1                | 4          |
| 36                 | Industria della costruzione di altri mezzi di trasporto  | —             | —            | —          | —                | —           | —          | —            | —            | —                | —          |
| 37                 | Costruzione apparecchi di precisione; orologeria   | —             | —            | —          | —                | —           | 3          | 3            | 29           | 2                | 6          |
| <b>4</b>           | <b>Industrie manifatturiere alimentari, tessili, pelli, cuoio, abbigliamento, legno, mobilio e altre</b> | <b>7</b>      | <b>7</b>     | <b>28</b>  | <b>6</b>         | <b>7</b>    | <b>121</b> | <b>122</b>   | <b>778</b>   | <b>98</b>        | <b>273</b> |
| 41                 | Industrie alimentari di base   | 2             | 2            | 3          | 2                | 3           | 10         | 10           | 132          | 5                | 23         |
| 42                 | Industrie zucchero, bevande e tabacco  | —             | —            | —          | —                | —           | 1          | 1            | 2            | 1                | 2          |
| 43                 | Industrie tessili  | 1             | 1            | 21         | —                | —           | 37         | 37           | 158          | 29               | 65         |
| 44                 | Industrie delle pelli e del cuoio  | —             | —            | —          | —                | —           | —          | —            | —            | —                | —          |
| 45                 | Industrie calzature, abbigliamento e biancheria casa   | 1             | 1            | 1          | 1                | 1           | 11         | 11           | 24           | 11               | 24         |
| 46                 | Industrie del legno e del mobile in legno  | 3             | 3            | 3          | 3                | 3           | 47         | 48           | 336          | 41               | 101        |
| 47                 | Industrie della carta; stampa ed editoria  | —             | —            | —          | —                | —           | 3          | 3            | 25           | 3                | 25         |
| 48                 | Industrie gomma e manufatti di materie plastiche   | —             | —            | —          | —                | —           | 12         | 12           | 101          | 8                | 33         |
| 49                 | Industrie manifatturiere diverse   | —             | —            | —          | —                | —           | —          | —            | —            | —                | —          |
| <b>5</b>           | <b>Industrie costruzioni, installazioni impianti edilizia</b>  | <b>12</b>     | <b>13</b>    | <b>46</b>  | <b>11</b>        | <b>31</b>   | <b>63</b>  | <b>77</b>    | <b>198</b>   | <b>69</b>        | <b>128</b> |
| 50                 | Edilizia e genio civile  | 12            | 13           | 46         | 11               | 31          | 63         | 77           | 198          | 69               | 128        |
| <b>6</b>           | <b>Commercio, pubblici esercizi e alberghi; riparazioni beni di consumo e veicoli</b>                    | <b>48</b>     | <b>50</b>    | <b>83</b>  | <b>1</b>         | <b>1</b>    | <b>226</b> | <b>233</b>   | <b>435</b>   | <b>24</b>        | <b>46</b>  |
| <b>6A</b>          | <b>Commercio, pubblici esercizi e alberghi</b>   | <b>47</b>     | <b>49</b>    | <b>82</b>  | <b>—</b>         | <b>—</b>    | <b>201</b> | <b>208</b>   | <b>388</b>   | <b>—</b>         | <b>—</b>   |
| 61                 | Commercio all'ingrosso   | 5             | 5            | 5          | —                | —           | 10         | 11           | 48           | —                | —          |
| 62                 | Commercio all'ingrosso di materiali vari da recupero   | —             | —            | —          | —                | —           | 4          | 4            | 12           | —                | —          |
| 63                 | Intermediari del commercio   | 1             | 1            | 1          | —                | —           | 10         | 10           | 15           | —                | —          |
| 64                 | Comm. minuto alimentari, abbigl., arredam.; farmacie   | 20            | 22           | 28         | —                | —           | 133        | 134          | 235          | —                | —          |
| 65                 | Comm. minuto veicoli, natanti, carburanti, libri, articoli vari  | 2             | 2            | 5          | —                | —           | 27         | 30           | 40           | —                | —          |
| 66                 | Pubblici esercizi ed esercizi alberghieri  | 19            | 19           | 43         | —                | —           | 17         | 19           | 38           | —                | —          |
| <b>6B</b>          | <b>Riparazioni di beni di consumo e di veicoli</b>   | <b>1</b>      | <b>1</b>     | <b>1</b>   | <b>1</b>         | <b>1</b>    | <b>25</b>  | <b>25</b>    | <b>47</b>    | <b>24</b>        | <b>46</b>  |
| 67                 | Riparazioni di beni di consumo e di veicoli  | 1             | 1            | 1          | 1                | 1           | 25         | 25           | 47           | 24               | 46         |
| <b>7</b>           | <b>Trasporti e comunicazioni</b>   | <b>6</b>      | <b>8</b>     | <b>18</b>  | <b>6</b>         | <b>10</b>   | <b>37</b>  | <b>47</b>    | <b>75</b>    | <b>36</b>        | <b>49</b>  |
| 71                 | Ferrovie   | —             | —            | —          | —                | —           | —          | 1            | 4            | —                | —          |
| 72                 | Altri trasporti terrestri  | 6             | 6            | 10         | 6                | 10          | 35         | 35           | 48           | 35               | 48         |
| 73                 | Trasporti fluviali, lacuali e lagunari   | —             | —            | —          | —                | —           | —          | —            | —            | —                | —          |
| 74                 | Trasporti marittimi e cabotaggio   | —             | —            | —          | —                | —           | —          | —            | —            | —                | —          |
| 75                 | Trasporti aerei  | —             | —            | —          | —                | —           | —          | —            | —            | —                | —          |
| 76                 | Attività connesse ai trasporti   | —             | —            | —          | —                | —           | 1          | 1            | 1            | 1                | 1          |
| 77                 | Agenzie viaggio, intermediari trasporti, magazzini   | —             | —            | —          | —                | —           | 1          | 7            | 6            | —                | —          |
| 79                 | Comunicazioni  | —             | 2            | 8          | —                | —           | —          | 3            | 16           | —                | —          |
| <b>8</b>           | <b>Credito e assicurazione, servizi imprese; noleggio</b>  | <b>1</b>      | <b>2</b>     | <b>5</b>   | <b>—</b>         | <b>—</b>    | <b>4</b>   | <b>20</b>    | <b>55</b>    | <b>—</b>         | <b>—</b>   |
| <b>8A</b>          | <b>Credito e assicurazione</b>   | <b>—</b>      | <b>1</b>     | <b>2</b>   | <b>—</b>         | <b>—</b>    | <b>—</b>   | <b>3</b>     | <b>26</b>    | <b>—</b>         | <b>—</b>   |
| 81                 | Istituti di credito  | —             | 1            | 2          | —                | —           | —          | 3            | 26           | —                | —          |
| 82                 | Assicurazione  | —             | —            | —          | —                | —           | —          | —            | —            | —                | —          |
| <b>8B</b>          | <b>Servizi prestati alle imprese; noleggio</b>   | <b>1</b>      | <b>1</b>     | <b>3</b>   | <b>—</b>         | <b>—</b>    | <b>4</b>   | <b>17</b>    | <b>29</b>    | <b>—</b>         | <b>—</b>   |
| 83                 | Ausiliari finanziari, assicurazioni, servizi alle imprese  | 1             | 1            | 3          | —                | —           | 4          | 17           | 29           | —                | —          |
| 84                 | Noleggio di beni mobili  | —             | —            | —          | —                | —           | —          | —            | —            | —                | —          |
| <b>9</b>           | <b>Pubblica amministrazione; servizi pubblici e privati</b>  | <b>5</b>      | <b>13</b>    | <b>52</b>  | <b>3</b>         | <b>3</b>    | <b>36</b>  | <b>89</b>    | <b>316</b>   | <b>34</b>        | <b>65</b>  |
| <b>9A</b>          | <b>Pubblica amministrazione</b>  | <b>—</b>      | <b>2</b>     | <b>18</b>  | <b>—</b>         | <b>—</b>    | <b>—</b>   | <b>4</b>     | <b>35</b>    | <b>—</b>         | <b>—</b>   |
| 91                 | Pubblica amministrazione, sicurezza sociale obbligatoria   | —             | 2            | 18         | —                | —           | —          | 4            | 35           | —                | —          |
| <b>9B</b>          | <b>Servizi pubblici e privati</b>  | <b>5</b>      | <b>11</b>    | <b>34</b>  | <b>3</b>         | <b>3</b>    | <b>36</b>  | <b>85</b>    | <b>281</b>   | <b>34</b>        | <b>65</b>  |
| 92                 | Servizi d'igiene pubblica ed amministrazione di cimiteri   | 1             | 2            | 2          | 1                | 1           | 1          | 3            | 6            | 1                | 1          |
| 93                 | Istruzione   | —             | 4            | 19         | —                | —           | —          | 15           | 146          | —                | —          |
| 94                 | Ricerca e sviluppo   | —             | —            | —          | —                | —           | —          | —            | —            | —                | —          |
| 95                 | Sanità e servizi veterinari  | —             | 1            | 1          | —                | —           | —          | 13           | 13           | —                | —          |
| 96                 | Altri servizi sociali  | —             | —            | —          | —                | —           | —          | 10           | 44           | —                | —          |
| 97                 | Servizi ricreativi ed altri servizi culturali  | 2             | 2            | 10         | —                | —           | 2          | 11           | 8            | —                | —          |
| 98                 | Servizi personali  | 2             | 2            | 2          | 2                | 2           | 33         | 33           | 64           | 33               | 64         |
|                    | <b>TOTALE</b>  | <b>89</b>     | <b>107</b>   | <b>339</b> | <b>36</b>        | <b>75</b>   | <b>578</b> | <b>684</b>   | <b>3.169</b> | <b>323</b>       | <b>788</b> |

## per Comune e per ramo e classe di attività economica

| 027 MONTECCHIO EMILIA |                 |         |                  |         | 028 NOVELLARA |                 |         |                  |         | 029 POVIGLIO |                 |         |                  |         | N.<br>Classifi-<br>cazione |
|-----------------------|-----------------|---------|------------------|---------|---------------|-----------------|---------|------------------|---------|--------------|-----------------|---------|------------------|---------|----------------------------|
| Imprese               | Unità locali    |         |                  |         | Imprese       | Unità locali    |         |                  |         | Imprese      | Unità locali    |         |                  |         |                            |
|                       | TOTALE          |         | di cui artigiane |         |               | TOTALE          |         | di cui artigiane |         |              | TOTALE          |         | di cui artigiane |         |                            |
|                       | Unità<br>locali | Addetti | Unità<br>locali  | Addetti |               | Unità<br>locali | Addetti | Unità<br>locali  | Addetti |              | Unità<br>locali | Addetti | Unità<br>locali  | Addetti |                            |
| 17                    | 18              | 68      | 3                | 5       | 28            | 32              | 88      | 18               | 25      | 21           | 23              | 88      | 14               | 26      | 0                          |
| —                     | —               | —       | —                | —       | —             | —               | —       | —                | —       | —            | —               | —       | —                | —       | 01                         |
| —                     | —               | —       | —                | —       | —             | —               | —       | —                | —       | —            | —               | —       | —                | —       | 02                         |
| 17                    | 18              | 68      | 3                | 5       | 2             | 2               | 6       | —                | —       | —            | —               | —       | —                | —       | 03                         |
| —                     | 4               | 50      | —                | —       | 26            | 30              | 82      | 18               | 25      | 21           | 23              | 88      | 14               | 26      | 04                         |
| —                     | —               | —       | —                | —       | —             | —               | —       | —                | —       | —            | —               | —       | —                | —       | 1                          |
| —                     | —               | —       | —                | —       | —             | —               | —       | —                | —       | —            | —               | —       | —                | —       | 1A                         |
| —                     | —               | —       | —                | —       | —             | —               | —       | —                | —       | —            | —               | —       | —                | —       | 11                         |
| —                     | —               | —       | —                | —       | —             | —               | —       | —                | —       | —            | —               | —       | —                | —       | 12                         |
| —                     | —               | —       | —                | —       | —             | —               | —       | —                | —       | —            | —               | —       | —                | —       | 13                         |
| —                     | —               | —       | —                | —       | —             | —               | —       | —                | —       | —            | —               | —       | —                | —       | 14                         |
| —                     | 4               | 50      | —                | —       | —             | —               | —       | —                | —       | —            | —               | —       | —                | —       | 15                         |
| —                     | 1               | 39      | —                | —       | —             | 2               | 68      | —                | —       | —            | 2               | 21      | —                | —       | 1B                         |
| —                     | 3               | 11      | —                | —       | —             | 1               | 13      | —                | —       | —            | 1               | 21      | —                | —       | 16                         |
| —                     | —               | —       | —                | —       | —             | 1               | 55      | —                | —       | —            | 1               | —       | —                | —       | 17                         |
| 11                    | 11              | 102     | 8                | 39      | 6             | 6               | 61      | 4                | 16      | 7            | 8               | 29      | 5                | 7       | 2                          |
| —                     | —               | —       | —                | —       | —             | —               | —       | —                | —       | —            | —               | —       | —                | —       | 21                         |
| —                     | —               | —       | —                | —       | 1             | 1               | 34      | —                | —       | —            | —               | —       | —                | —       | 22                         |
| 10                    | 10              | 92      | 7                | 29      | 3             | 3               | 7       | 3                | 7       | 2            | 2               | 4       | 1                | 1       | 23                         |
| 1                     | 1               | 10      | 1                | 10      | 2             | 2               | 20      | 1                | 9       | 4            | 5               | 24      | 3                | 5       | 24                         |
| —                     | —               | —       | —                | —       | —             | —               | —       | —                | —       | —            | 1               | 1       | 1                | 1       | 25                         |
| —                     | —               | —       | —                | —       | —             | —               | —       | —                | —       | —            | —               | —       | —                | —       | 26                         |
| 101                   | 106             | 1.345   | 85               | 280     | 135           | 136             | 1.218   | 98               | 336     | 51           | 53              | 559     | 39               | 89      | 3                          |
| 68                    | 69              | 740     | 61               | 215     | 88            | 88              | 506     | 67               | 240     | 27           | 28              | 220     | 25               | 36      | 31                         |
| 13                    | 16              | 329     | 7                | 34      | 31            | 32              | 663     | 19               | 80      | 17           | 18              | 298     | 8                | 27      | 32                         |
| —                     | —               | —       | —                | —       | —             | —               | —       | —                | —       | —            | —               | —       | —                | —       | 33                         |
| 15                    | 16              | 33      | 13               | 26      | 12            | 12              | 36      | 9                | 11      | 7            | 7               | 41      | 6                | 26      | 34                         |
| 1                     | 1               | 238     | —                | —       | —             | 1               | 3       | 1                | 3       | —            | —               | —       | —                | —       | 35                         |
| —                     | —               | —       | —                | —       | —             | —               | —       | —                | —       | —            | —               | —       | —                | —       | 36                         |
| 4                     | 4               | 5       | 4                | 5       | 3             | 3               | 10      | 2                | 2       | —            | —               | —       | —                | —       | 37                         |
| 94                    | 96              | 440     | 75               | 154     | 170           | 174             | 643     | 139              | 372     | 133          | 147             | 469     | 119              | 226     | 4                          |
| 12                    | 12              | 78      | 6                | 23      | 3             | 3               | 28      | 1                | 8       | 8            | 8               | 42      | 5                | 22      | 41                         |
| 3                     | 3               | 11      | 3                | 11      | 3             | 3               | 27      | 2                | 9       | —            | —               | —       | —                | —       | 42                         |
| 13                    | 13              | 32      | 11               | 17      | 99            | 101             | 318     | 75               | 156     | 47           | 56              | 71      | 42               | 57      | 43                         |
| —                     | —               | —       | —                | —       | 1             | 1               | 1       | —                | —       | —            | —               | —       | —                | —       | 44                         |
| 22                    | 22              | 70      | 18               | 29      | 19            | 20              | 91      | 18               | 43      | 40           | 44              | 145     | 39               | 73      | 45                         |
| 30                    | 32              | 180     | 26               | 39      | 19            | 19              | 43      | 19               | 43      | 33           | 34              | 194     | 29               | 68      | 46                         |
| 4                     | 4               | 35      | 2                | 7       | 4             | 4               | 11      | 4                | 11      | 1            | 1               | 3       | 1                | 3       | 47                         |
| 7                     | 7               | 24      | 7                | 24      | 18            | 19              | 111     | 16               | 89      | 4            | 4               | 14      | 3                | 3       | 48                         |
| 3                     | 3               | 10      | 2                | 4       | 4             | 4               | 13      | 4                | 13      | —            | —               | —       | —                | —       | 49                         |
| 108                   | 125             | 306     | 109              | 178     | 107           | 121             | 465     | 111              | 206     | 82           | 83              | 167     | 81               | 158     | 5                          |
| 108                   | 125             | 306     | 109              | 178     | 107           | 121             | 465     | 111              | 206     | 82           | 83              | 167     | 81               | 158     | 50                         |
| 263                   | 274             | 574     | 24               | 63      | 232           | 239             | 514     | 36               | 70      | 217          | 221             | 413     | 27               | 66      | 6                          |
| 238                   | 248             | 507     | —                | —       | 196           | 203             | 444     | —                | —       | 190          | 194             | 347     | —                | —       | 6A                         |
| 29                    | 30              | 83      | —                | —       | 13            | 13              | 32      | —                | —       | 27           | 28              | 55      | —                | —       | 61                         |
| —                     | —               | —       | —                | —       | 1             | 1               | 1       | —                | —       | 2            | 2               | 2       | —                | —       | 62                         |
| 25                    | 26              | 31      | —                | —       | 10            | 10              | 13      | —                | —       | 26           | 27              | 36      | —                | —       | 63                         |
| 144                   | 149             | 302     | —                | —       | 115           | 119             | 265     | —                | —       | 85           | 86              | 174     | —                | —       | 64                         |
| 28                    | 29              | 50      | —                | —       | 39            | 42              | 71      | —                | —       | 34           | 35              | 41      | —                | —       | 65                         |
| 12                    | 14              | 41      | —                | —       | 18            | 18              | 62      | —                | —       | 16           | 16              | 39      | —                | —       | 66                         |
| 25                    | 26              | 67      | 24               | 63      | 36            | 36              | 70      | 36               | 70      | 27           | 27              | 66      | 27               | 66      | 6B                         |
| 25                    | 26              | 67      | 24               | 63      | 36            | 36              | 70      | 36               | 70      | 27           | 27              | 66      | 27               | 66      | 67                         |
| 46                    | 57              | 99      | 40               | 44      | 30            | 50              | 76      | 31               | 39      | 41           | 77              | 72      | 40               | 50      | 7                          |
| —                     | —               | —       | —                | —       | —             | 1               | 3       | —                | —       | —            | —               | —       | —                | —       | 71                         |
| 42                    | 42              | 71      | 39               | 43      | 29            | 30              | 38      | 30               | 38      | 40           | 40              | 50      | 40               | 50      | 72                         |
| —                     | —               | —       | —                | —       | —             | —               | —       | —                | —       | —            | —               | —       | —                | —       | 73                         |
| —                     | —               | —       | —                | —       | —             | —               | —       | —                | —       | —            | —               | —       | —                | —       | 74                         |
| 2                     | 2               | 2       | 1                | 1       | 1             | 1               | 1       | 1                | 1       | —            | —               | —       | —                | —       | 75                         |
| 2                     | 12              | 13      | —                | —       | —             | 15              | 2       | —                | —       | 1            | 35              | 6       | —                | —       | 76                         |
| —                     | 1               | 13      | —                | —       | —             | 3               | 32      | —                | —       | —            | 2               | 16      | —                | —       | 77                         |
| 26                    | 45              | 129     | —                | —       | 11            | 36              | 78      | —                | —       | 15           | 32              | 63      | 1                | 1       | 79                         |
| 1                     | 4               | 36      | —                | —       | —             | 4               | 34      | —                | —       | —            | 3               | 18      | —                | —       | 8                          |
| —                     | —               | —       | —                | —       | —             | 3               | 33      | —                | —       | —            | 2               | 18      | —                | —       | 8A                         |
| —                     | —               | —       | —                | —       | —             | 1               | 1       | —                | —       | —            | 1               | —       | —                | —       | 81                         |
| 25                    | 41              | 93      | —                | —       | 11            | 32              | 44      | —                | —       | 15           | 29              | 45      | 1                | 1       | 82                         |
| 25                    | 41              | 93      | —                | —       | 11            | 32              | 44      | —                | —       | 15           | 29              | 45      | 1                | 1       | 8B                         |
| —                     | —               | —       | —                | —       | —             | —               | —       | —                | —       | —            | —               | —       | —                | —       | 83                         |
| —                     | —               | —       | —                | —       | —             | —               | —       | —                | —       | —            | —               | —       | —                | —       | 84                         |
| 29                    | 90              | 625     | 24               | 49      | 43            | 106             | 434     | 36               | 60      | 28           | 74              | 278     | 26               | 37      | 9                          |
| —                     | 3               | 55      | —                | —       | —             | 5               | 59      | —                | —       | —            | 3               | 79      | —                | —       | 9A                         |
| —                     | 3               | 55      | —                | —       | —             | 5               | 59      | —                | —       | —            | 3               | 79      | —                | —       | 91                         |
| 29                    | 87              | 570     | 24               | 49      | 43            | 101             | 375     | 36               | 60      | 28           | 71              | 199     | 26               | 37      | 9B                         |
| 2                     | 3               | 3       | 2                | 2       | 1             | 3               | 11      | 1                | 1       | 3            | 3               | 3       | 3                | 3       | 92                         |
| —                     | 10              | 112     | —                | —       | 1             | 13              | 175     | —                | —       | —            | 11              | 118     | —                | —       | 93                         |
| —                     | —               | —       | —                | —       | —             | —               | —       | —                | —       | —            | —               | —       | —                | —       | 94                         |
| —                     | 21              | 324     | —                | —       | —             | 14              | 29      | —                | —       | —            | 13              | 15      | —                | —       | 95                         |
| —                     | 17              | 60      | —                | —       | —             | 20              | 70      | —                | —       | —            | 9               | 19      | —                | —       | 96                         |
| 5                     | 13              | 22      | —                | —       | 6             | 16              | 31      | —                | —       | 2            | 11              | 8       | —                | —       | 97                         |
| 22                    | 23              | 49      | 22               | 47      | 35            | 35              | 59      | 35               | 59      | 23           | 24              | 36      | 23               | 34      | 98                         |
| 695                   | 826             | 3.738   | 368              | 812     | 762           | 902             | 3.645   | 473              | 1.124   | 595          | 720             | 2.159   | 352              | 660     |                            |

## segue TAV. 17 - Imprese, unità locali e relativi addetti

| N. Classificazione | RAMI E CLASSI<br>DI ATTIVITÀ ECONOMICA   | 030 QUATTRO CASTELLA |              |              |                  |            | 031 RAMISETO |              |            |                  |            |
|--------------------|--|----------------------|--------------|--------------|------------------|------------|--------------|--------------|------------|------------------|------------|
|                    |  | Imprese              | Unità locali |              |                  |            | Imprese      | Unità locali |            |                  |            |
|                    |  |                      | TOTALE       |              | di cui artigiane |            |              | TOTALE       |            | di cui artigiane |            |
|                    |  |                      | Unità locali | Addetti      | Unità locali     | Addetti    |              | Unità locali | Addetti    | Unità locali     | Addetti    |
| <b>0</b>           | <b>Agricoltura, caccia, foreste e pesca</b>  | <b>19</b>            | <b>19</b>    | <b>54</b>    | <b>12</b>        | <b>15</b>  | <b>22</b>    | <b>22</b>    | <b>57</b>  | <b>15</b>        | <b>21</b>  |
| 01                 | Agricoltura e caccia   | —                    | —            | —            | —                | —          | —            | —            | —          | —                | —          |
| 02                 | Foreste  | —                    | —            | —            | —                | —          | 1            | 1            | 1          | 1                | 1          |
| 03                 | Pesca  | —                    | —            | —            | —                | —          | —            | —            | —          | —                | —          |
| 04                 | Attività connesse con l'agricoltura  | 19                   | 19           | 54           | 12               | 15         | 21           | 21           | 56         | 14               | 20         |
| <b>1</b>           | <b>Energia, gas e acqua</b>  | —                    | —            | —            | —                | —          | —            | —            | —          | —                | —          |
| <b>1A</b>          | <b>Estrazione di combustibili - industria petrolifera</b>  | —                    | —            | —            | —                | —          | —            | —            | —          | —                | —          |
| 11                 | Estrazione e agglomerazione di combustibili solidi   | —                    | —            | —            | —                | —          | —            | —            | —          | —                | —          |
| 12                 | Cokerie  | —                    | —            | —            | —                | —          | —            | —            | —          | —                | —          |
| 13                 | Industria dell'estrazione di petrolio e gas naturali   | —                    | —            | —            | —                | —          | —            | —            | —          | —                | —          |
| 14                 | Industria petrolifera  | —                    | —            | —            | —                | —          | —            | —            | —          | —                | —          |
| 15                 | Industria dei combustibili nucleari  | —                    | —            | —            | —                | —          | —            | —            | —          | —                | —          |
| <b>1B</b>          | <b>Energia elettrica, gas e acqua</b>  | —                    | —            | —            | —                | —          | —            | —            | —          | —                | —          |
| 16                 | Produzione, distribuzione energia elettrica, gas   | —                    | —            | —            | —                | —          | —            | —            | —          | —                | —          |
| 17                 | Raccolta, depurazione e distribuzione d'acqua  | —                    | —            | —            | —                | —          | —            | —            | —          | —                | —          |
| <b>2</b>           | <b>Industrie estrattive - industrie manifatturiere per trasformazione minerali - industrie chimiche</b>  | <b>10</b>            | <b>11</b>    | <b>87</b>    | <b>8</b>         | <b>20</b>  | <b>1</b>     | <b>1</b>     | <b>1</b>   | <b>1</b>         | <b>1</b>   |
| 21                 | Estrazione e preparazione di minerali metalliferi  | —                    | —            | —            | —                | —          | —            | —            | —          | —                | —          |
| 22                 | Produzione e prima trasformazione dei metalli  | 1                    | 1            | 1            | 1                | 1          | —            | —            | —          | —                | —          |
| 23                 | Estraz. minerali non metalliferi e non energetici; torbiere  | —                    | —            | —            | —                | —          | —            | —            | —          | —                | —          |
| 24                 | Lavorazione dei minerali non metalliferi   | 6                    | 7            | 82           | 4                | 15         | 1            | 1            | 1          | 1                | 1          |
| 25                 | Industrie chimiche   | 3                    | 3            | 4            | 3                | 4          | —            | —            | —          | —                | —          |
| 26                 | Produzione di fibre artificiali e sintetiche   | —                    | —            | —            | —                | —          | —            | —            | —          | —                | —          |
| <b>3</b>           | <b>Industrie manifatturiere per lavorazione e trasformazione metalli; meccanica di precisione</b>        | <b>70</b>            | <b>70</b>    | <b>603</b>   | <b>55</b>        | <b>170</b> | <b>3</b>     | <b>4</b>     | <b>12</b>  | <b>3</b>         | <b>11</b>  |
| 31                 | Costruzione di prodotti in metallo   | 43                   | 43           | 383          | 33               | 101        | 2            | 3            | 6          | 2                | 5          |
| 32                 | Costruzione, installazione macchine e materiale meccanico  | 6                    | 6            | 48           | 5                | 29         | —            | —            | —          | —                | —          |
| 33                 | Costruzione, installazione e riparazione macchine ufficio  | —                    | —            | —            | —                | —          | —            | —            | —          | —                | —          |
| 34                 | Costruzione e installazione impianti   | 13                   | 13           | 127          | 11               | 26         | 1            | 1            | 6          | 1                | 6          |
| 35                 | Costruzione, montaggio autoveicoli e carrozzerie   | 4                    | 4            | 39           | 2                | 8          | —            | —            | —          | —                | —          |
| 36                 | Industria della costruzione di altri mezzi di trasporto  | 1                    | 1            | 2            | 1                | 2          | —            | —            | —          | —                | —          |
| 37                 | Costruzione apparecchi di precisione; orologeria   | 3                    | 3            | 4            | 3                | 4          | —            | —            | —          | —                | —          |
| <b>4</b>           | <b>Industrie manifatturiere alimentari, tessili, pelli, cuoio, abbigliamento, legno, mobilio e altre</b> | <b>133</b>           | <b>137</b>   | <b>688</b>   | <b>108</b>       | <b>256</b> | <b>8</b>     | <b>10</b>    | <b>12</b>  | <b>8</b>         | <b>10</b>  |
| 41                 | Industrie alimentari di base   | 11                   | 11           | 100          | 5                | 28         | —            | —            | —          | —                | —          |
| 42                 | Industrie zucchero, bevande e tabacco  | 2                    | 2            | 13           | 1                | 2          | —            | —            | —          | —                | —          |
| 43                 | Industrie tessili  | 42                   | 44           | 353          | 31               | 76         | —            | —            | —          | —                | —          |
| 44                 | Industrie delle pelli e del cuoio  | 1                    | 1            | 1            | —                | —          | —            | —            | —          | —                | —          |
| 45                 | Industrie calzature, abbigliamento e biancheria casa   | 24                   | 25           | 74           | 22               | 36         | 2            | 4            | 4          | 2                | 2          |
| 46                 | Industrie del legno e del mobile in legno  | 34                   | 34           | 75           | 33               | 64         | 6            | 6            | 8          | 6                | 8          |
| 47                 | Industrie della carta; stampa ed editoria  | 4                    | 4            | 18           | 4                | 18         | —            | —            | —          | —                | —          |
| 48                 | Industrie gomma e manufatti di materie plastiche   | 6                    | 7            | 37           | 3                | 15         | —            | —            | —          | —                | —          |
| 49                 | Industrie manifatturiere diverse   | 9                    | 9            | 17           | 9                | 17         | —            | —            | —          | —                | —          |
| <b>5</b>           | <b>Industrie costruzioni, installazioni impianti edilizia</b>  | <b>147</b>           | <b>169</b>   | <b>277</b>   | <b>159</b>       | <b>239</b> | <b>19</b>    | <b>24</b>    | <b>92</b>  | <b>19</b>        | <b>45</b>  |
| 50                 | Edilizia e genio civile  | 147                  | 169          | 277          | 159              | 239        | 19           | 24           | 92         | 19               | 45         |
| <b>6</b>           | <b>Commercio, pubblici esercizi e alberghi; riparazioni beni di consumo e veicoli</b>                    | <b>229</b>           | <b>234</b>   | <b>421</b>   | <b>24</b>        | <b>41</b>  | <b>56</b>    | <b>60</b>    | <b>107</b> | <b>3</b>         | <b>3</b>   |
| <b>6A</b>          | <b>Commercio, pubblici esercizi e alberghi</b>   | <b>205</b>           | <b>210</b>   | <b>380</b>   | —                | —          | <b>53</b>    | <b>57</b>    | <b>104</b> | —                | —          |
| 61                 | Commercio all'ingrosso   | 20                   | 20           | 47           | —                | —          | 3            | 3            | 3          | —                | —          |
| 62                 | Commercio all'ingrosso di materiali vari da recupero   | 1                    | 1            | 2            | —                | —          | —            | —            | —          | —                | —          |
| 63                 | Intermediari del commercio   | 34                   | 34           | 36           | —                | —          | 1            | 1            | 1          | —                | —          |
| 64                 | Comm. minuto alimentari, abbigl., arredam.; farmacie   | 105                  | 110          | 205          | —                | —          | 31           | 33           | 60         | —                | —          |
| 65                 | Comm. minuto veicoli, natanti, carburanti, libri, articoli vari  | 23                   | 23           | 34           | —                | —          | 4            | 5            | 10         | —                | —          |
| 66                 | Pubblici esercizi ed esercizi alberghieri  | 22                   | 22           | 56           | —                | —          | 14           | 15           | 30         | —                | —          |
| <b>6B</b>          | <b>Riparazioni di beni di consumo e di veicoli</b>   | <b>24</b>            | <b>24</b>    | <b>41</b>    | <b>24</b>        | <b>41</b>  | <b>3</b>     | <b>3</b>     | <b>3</b>   | <b>3</b>         | <b>3</b>   |
| 67                 | Riparazioni di beni di consumo e di veicoli  | 24                   | 24           | 41           | 24               | 41         | 3            | 3            | 3          | 3                | 3          |
| <b>7</b>           | <b>Trasporti e comunicazioni</b>   | <b>41</b>            | <b>46</b>    | <b>111</b>   | <b>36</b>        | <b>49</b>  | <b>16</b>    | <b>20</b>    | <b>40</b>  | <b>16</b>        | <b>20</b>  |
| 71                 | Ferrovie   | —                    | —            | —            | —                | —          | —            | —            | —          | —                | —          |
| 72                 | Altri trasporti terrestri  | 38                   | 38           | 59           | 36               | 49         | 16           | 16           | 20         | 16               | 20         |
| 73                 | Trasporti fluviali, lacuali e lagunari   | —                    | —            | —            | —                | —          | —            | —            | —          | —                | —          |
| 74                 | Trasporti marittimi e cabotaggio   | —                    | —            | —            | —                | —          | —            | —            | —          | —                | —          |
| 75                 | Trasporti aerei  | —                    | —            | —            | —                | —          | —            | —            | —          | —                | —          |
| 76                 | Attività connesse ai trasporti   | —                    | —            | —            | —                | —          | —            | —            | —          | —                | —          |
| 77                 | Agenzie viaggio, intermediari trasporti, magazzini   | 1                    | 3            | 31           | —                | —          | —            | —            | —          | —                | —          |
| 79                 | Comunicazioni  | 2                    | 5            | 21           | —                | —          | —            | 4            | 20         | —                | —          |
| <b>8</b>           | <b>Credito e assicurazione, servizi imprese; noleggio</b>  | <b>10</b>            | <b>18</b>    | <b>39</b>    | —                | —          | —            | <b>2</b>     | <b>4</b>   | —                | —          |
| <b>8A</b>          | <b>Credito e assicurazione</b>   | —                    | <b>3</b>     | <b>19</b>    | —                | —          | —            | <b>1</b>     | <b>3</b>   | —                | —          |
| 81                 | Istituti di credito  | —                    | 3            | 19           | —                | —          | —            | 1            | 3          | —                | —          |
| 82                 | Assicurazione  | —                    | —            | —            | —                | —          | —            | —            | —          | —                | —          |
| <b>8B</b>          | <b>Servizi prestati alle imprese; noleggio</b>   | <b>10</b>            | <b>15</b>    | <b>20</b>    | —                | —          | —            | <b>1</b>     | <b>1</b>   | —                | —          |
| 83                 | Ausiliari finanziari, assicurazioni, servizi alle imprese  | 10                   | 15           | 20           | —                | —          | —            | 1            | 1          | —                | —          |
| 84                 | Noleggio di beni mobili  | —                    | —            | —            | —                | —          | —            | —            | —          | —                | —          |
| <b>9</b>           | <b>Pubblica amministrazione; servizi pubblici e privati</b>  | <b>41</b>            | <b>75</b>    | <b>298</b>   | <b>35</b>        | <b>48</b>  | <b>4</b>     | <b>19</b>    | <b>50</b>  | <b>3</b>         | <b>3</b>   |
| <b>9A</b>          | <b>Pubblica amministrazione</b>  | —                    | <b>2</b>     | <b>35</b>    | —                | —          | —            | <b>2</b>     | <b>12</b>  | —                | —          |
| 91                 | Pubblica amministrazione, sicurezza sociale obbligatoria   | —                    | 2            | 35           | —                | —          | —            | 2            | 12         | —                | —          |
| <b>9B</b>          | <b>Servizi pubblici e privati</b>  | <b>41</b>            | <b>73</b>    | <b>263</b>   | <b>35</b>        | <b>48</b>  | <b>4</b>     | <b>17</b>    | <b>38</b>  | <b>3</b>         | <b>3</b>   |
| 92                 | Servizi d'igiene pubblica ed amministrazione di cimiteri   | 4                    | 4            | 6            | 4                | 6          | —            | 2            | 2          | —                | —          |
| 93                 | Istruzione   | —                    | 12           | 106          | —                | —          | —            | 9            | 22         | —                | —          |
| 94                 | Ricerca e sviluppo   | —                    | —            | —            | —                | —          | —            | —            | —          | —                | —          |
| 95                 | Sanità e servizi veterinari  | —                    | 10           | 22           | —                | —          | —            | 2            | 3          | —                | —          |
| 96                 | Altri servizi sociali  | —                    | 9            | 68           | —                | —          | —            | —            | —          | —                | —          |
| 97                 | Servizi ricreativi ed altri servizi culturali  | 5                    | 6            | 18           | —                | —          | 1            | 1            | 8          | —                | —          |
| 98                 | Servizi personali  | 32                   | 32           | 43           | 31               | 42         | 3            | 3            | 3          | 3                | 3          |
|                    | <b>TOTALE</b>  | <b>700</b>           | <b>779</b>   | <b>2.578</b> | <b>437</b>       | <b>838</b> | <b>129</b>   | <b>162</b>   | <b>375</b> | <b>68</b>        | <b>114</b> |

## per Comune e per ramo e classe di attività economica

| 032 REGGIOLO |                 |         |                  |         | 033 REGGIO NELL'EMILIA |                 |         |                  |         | 034 RIO SALICETO |                 |         |                  |         | N.<br>Classifi-<br>cazione |
|--------------|-----------------|---------|------------------|---------|------------------------|-----------------|---------|------------------|---------|------------------|-----------------|---------|------------------|---------|----------------------------|
| Imprese      | Unità locali    |         |                  |         | Imprese                | Unità locali    |         |                  |         | Imprese          | Unità locali    |         |                  |         |                            |
|              | TOTALE          |         | di cui artigiane |         |                        | TOTALE          |         | di cui artigiane |         |                  | TOTALE          |         | di cui artigiane |         |                            |
|              | Unità<br>locali | Addetti | Unità<br>locali  | Addetti |                        | Unità<br>locali | Addetti | Unità<br>locali  | Addetti |                  | Unità<br>locali | Addetti | Unità<br>locali  | Addetti |                            |
| 23           | 23              | 71      | 13               | 27      | 123                    | 125             | 1.737   | 44               | 65      | 17               | 18              | 58      | 11               | 28      | 0                          |
| —            | —               | —       | —                | —       | —                      | —               | —       | —                | —       | —                | —               | —       | —                | —       | 01                         |
| —            | —               | —       | —                | —       | —                      | —               | —       | —                | —       | —                | —               | —       | —                | —       | 02                         |
| 2            | 2               | 6       | —                | —       | —                      | —               | —       | —                | —       | —                | —               | —       | —                | —       | 03                         |
| 21           | 21              | 65      | 13               | 27      | 123                    | 125             | 1.737   | 44               | 65      | 17               | 18              | 58      | 11               | 28      | 04                         |
| —            | —               | —       | —                | —       | 3                      | 14              | 566     | —                | —       | —                | —               | —       | —                | —       | 1                          |
| —            | —               | —       | —                | —       | —                      | —               | —       | —                | —       | —                | —               | —       | —                | —       | 1A                         |
| —            | —               | —       | —                | —       | —                      | —               | —       | —                | —       | —                | —               | —       | —                | —       | 11                         |
| —            | —               | —       | —                | —       | —                      | —               | —       | —                | —       | —                | —               | —       | —                | —       | 12                         |
| —            | —               | —       | —                | —       | —                      | —               | —       | —                | —       | —                | —               | —       | —                | —       | 13                         |
| —            | —               | —       | —                | —       | —                      | —               | —       | —                | —       | —                | —               | —       | —                | —       | 14                         |
| —            | —               | —       | —                | —       | —                      | —               | —       | —                | —       | —                | —               | —       | —                | —       | 15                         |
| —            | —               | —       | —                | —       | 3                      | 14              | 566     | —                | —       | —                | —               | —       | —                | —       | 1B                         |
| —            | —               | —       | —                | —       | 1                      | 9               | 481     | —                | —       | —                | —               | —       | —                | —       | 16                         |
| —            | —               | —       | —                | —       | 2                      | 5               | 85      | —                | —       | —                | —               | —       | —                | —       | 17                         |
| 6            | 7               | 174     | 3                | 10      | 52                     | 64              | 439     | 43               | 145     | 1                | 2               | 38      | 1                | 5       | 2                          |
| —            | —               | —       | —                | —       | —                      | —               | —       | —                | —       | —                | —               | —       | —                | —       | 21                         |
| 1            | 1               | 86      | —                | —       | —                      | —               | —       | —                | —       | —                | —               | —       | —                | —       | 22                         |
| —            | —               | —       | —                | —       | 2                      | 2               | 4       | —                | —       | —                | —               | —       | —                | —       | 23                         |
| 3            | 3               | 25      | 2                | 6       | 35                     | 44              | 294     | 32               | 100     | 1                | 2               | 38      | 1                | 5       | 24                         |
| 2            | 3               | 63      | 1                | 4       | 15                     | 18              | 141     | 11               | 45      | —                | —               | —       | —                | —       | 25                         |
| —            | —               | —       | —                | —       | —                      | —               | —       | —                | —       | —                | —               | —       | —                | —       | 26                         |
| 53           | 55              | 573     | 43               | 151     | 1.028                  | 1.077           | 11.285  | 889              | 3.096   | 55               | 58              | 389     | 42               | 120     | 3                          |
| 29           | 29              | 96      | 25               | 72      | 536                    | 555             | 2.905   | 500              | 1.764   | 41               | 42              | 236     | 30               | 81      | 31                         |
| 14           | 16              | 443     | 8                | 45      | 204                    | 219             | 6.118   | 135              | 555     | 13               | 15              | 74      | 12               | 39      | 32                         |
| —            | —               | —       | —                | —       | 10                     | 12              | 63      | 10               | 36      | —                | —               | —       | —                | —       | 33                         |
| 4            | 4               | 9       | 4                | 9       | 157                    | 165             | 1.361   | 136              | 429     | —                | —               | —       | —                | —       | 34                         |
| 1            | 1               | 10      | 1                | 10      | 24                     | 25              | 168     | 20               | 74      | 1                | 1               | 79      | —                | —       | 35                         |
| 3            | 3               | 12      | 3                | 12      | 11                     | 13              | 422     | 6                | 26      | —                | —               | —       | —                | —       | 36                         |
| 2            | 2               | 3       | 2                | 3       | 86                     | 88              | 248     | 82               | 212     | —                | —               | —       | —                | —       | 37                         |
| 224          | 227             | 1.354   | 204              | 466     | 1.075                  | 1.210           | 6.466   | 967              | 2.609   | 116              | 119             | 556     | 103              | 295     | 4                          |
| 9            | 10              | 99      | 4                | 10      | 47                     | 56              | 556     | 37               | 162     | 5                | 5               | 34      | 4                | 11      | 41                         |
| 4            | 4               | 13      | 4                | 13      | 25                     | 32              | 257     | 15               | 50      | 1                | 1               | 11      | —                | —       | 42                         |
| 162          | 164             | 856     | 154              | 326     | 252                    | 304             | 987     | 229              | 507     | 74               | 75              | 351     | 66               | 186     | 43                         |
| 1            | 1               | 1       | 1                | 1       | 28                     | 33              | 154     | 27               | 117     | —                | —               | —       | —                | —       | 44                         |
| 13           | 13              | 28      | 12               | 26      | 267                    | 305             | 1.762   | 266              | 512     | 19               | 19              | 91      | 15               | 50      | 45                         |
| 28           | 28              | 300     | 23               | 75      | 220                    | 223             | 923     | 201              | 506     | 8                | 8               | 16      | 8                | 16      | 46                         |
| 4            | 4               | 53      | 3                | 11      | 97                     | 106             | 773     | 77               | 373     | 2                | 2               | 12      | 2                | 12      | 47                         |
| 2            | 2               | 2       | 2                | 2       | 90                     | 96              | 612     | 73               | 300     | 7                | 9               | 41      | 8                | 20      | 48                         |
| 1            | 1               | 2       | 1                | 2       | 49                     | 55              | 442     | 42               | 82      | —                | —               | —       | —                | —       | 49                         |
| 73           | 79              | 293     | 73               | 129     | 752                    | 877             | 3.315   | 748              | 1.478   | 35               | 37              | 94      | 35               | 66      | 50                         |
| 73           | 79              | 293     | 73               | 129     | 752                    | 877             | 3.315   | 748              | 1.478   | 35               | 37              | 94      | 35               | 66      | 50                         |
| 203          | 212             | 413     | 22               | 37      | 3.839                  | 4.075           | 12.128  | 377              | 917     | 89               | 92              | 209     | 10               | 22      | 6                          |
| 181          | 190             | 376     | —                | —       | 3.462                  | 3.686           | 11.114  | —                | —       | 79               | 82              | 187     | —                | —       | 6A                         |
| 18           | 18              | 51      | —                | —       | 452                    | 516             | 3.016   | —                | —       | 8                | 9               | 34      | —                | —       | 61                         |
| 1            | 1               | 1       | —                | —       | 17                     | 18              | 48      | —                | —       | —                | —               | —       | —                | —       | 62                         |
| 16           | 16              | 16      | —                | —       | 422                    | 426             | 691     | —                | —       | 7                | 7               | 7       | —                | —       | 63                         |
| 107          | 112             | 215     | —                | —       | 1.722                  | 1.831           | 4.581   | —                | —       | 41               | 43              | 97      | —                | —       | 64                         |
| 25           | 27              | 46      | —                | —       | 512                    | 544             | 1.574   | —                | —       | 15               | 15              | 24      | —                | —       | 65                         |
| 14           | 16              | 47      | —                | —       | 337                    | 351             | 1.204   | —                | —       | 8                | 8               | 25      | —                | —       | 66                         |
| 22           | 22              | 37      | 22               | 37      | 377                    | 389             | 1.014   | 377              | 917     | 10               | 10              | 22      | 10               | 22      | 6B                         |
| 22           | 22              | 37      | 22               | 37      | 377                    | 389             | 1.014   | 377              | 917     | 10               | 10              | 22      | 10               | 22      | 67                         |
| 31           | 39              | 70      | 31               | 41      | 337                    | 491             | 3.080   | 302              | 506     | 16               | 33              | 28      | 16               | 20      | 7                          |
| —            | 1               | 4       | —                | —       | 1                      | 3               | 354     | —                | —       | —                | —               | —       | —                | —       | 71                         |
| 30           | 30              | 36      | 30               | 36      | 301                    | 331             | 1.297   | 289              | 474     | 16               | 16              | 20      | 16               | 20      | 72                         |
| —            | —               | —       | —                | —       | —                      | —               | —       | —                | —       | —                | —               | —       | —                | —       | 73                         |
| —            | —               | —       | —                | —       | —                      | —               | —       | —                | —       | —                | —               | —       | —                | —       | 74                         |
| —            | 1               | 9       | —                | —       | 8                      | 17              | 111     | 6                | 8       | —                | —               | —       | —                | —       | 75                         |
| 1            | 6               | 8       | 1                | 5       | 27                     | 112             | 510     | 7                | 24      | —                | 16              | 1       | —                | —       | 76                         |
| —            | 1               | 13      | —                | —       | —                      | 28              | 808     | —                | —       | —                | 1               | 7       | —                | —       | 77                         |
| —            | —               | —       | —                | —       | —                      | —               | —       | —                | —       | —                | —               | —       | —                | —       | 79                         |
| 9            | 24              | 63      | 1                | 1       | 367                    | 936             | 4.681   | 12               | 18      | 5                | 12              | 29      | 1                | 1       | 8                          |
| —            | 3               | 25      | —                | —       | 12                     | 81              | 2.128   | —                | —       | —                | 2               | 15      | —                | —       | 8A                         |
| —            | 3               | 25      | —                | —       | 12                     | 62              | 1.984   | —                | —       | —                | 2               | 15      | —                | —       | 81                         |
| —            | —               | —       | —                | —       | —                      | 19              | 144     | —                | —       | —                | —               | —       | —                | —       | 82                         |
| 9            | 21              | 38      | 1                | 1       | 355                    | 855             | 2.553   | 12               | 18      | 5                | 10              | 14      | 1                | 1       | 8B                         |
| 9            | 21              | 38      | 1                | 1       | 341                    | 841             | 2.526   | 12               | 18      | 5                | 10              | 14      | 1                | 1       | 83                         |
| —            | —               | —       | —                | —       | 14                     | 14              | 27      | —                | —       | —                | —               | —       | —                | —       | 84                         |
| 22           | 59              | 220     | 20               | 27      | 692                    | 1.564           | 13.316  | 555              | 1.043   | 12               | 33              | 127     | 11               | 21      | 9                          |
| —            | 2               | 59      | —                | —       | —                      | 81              | 1.949   | —                | —       | —                | 2               | 27      | —                | —       | 9A                         |
| —            | 2               | 59      | —                | —       | —                      | 81              | 1.949   | —                | —       | —                | 2               | 27      | —                | —       | 91                         |
| 22           | 57              | 161     | 20               | 27      | 692                    | 1.483           | 11.367  | 555              | 1.043   | 12               | 31              | 100     | 11               | 21      | 9B                         |
| —            | 1               | 2       | —                | —       | 26                     | 31              | 814     | 22               | 34      | —                | 1               | 1       | —                | —       | 92                         |
| —            | 9               | 101     | —                | —       | 39                     | 209             | 4.159   | —                | —       | —                | 5               | 58      | —                | —       | 93                         |
| —            | —               | —       | —                | —       | 3                      | 9               | 44      | —                | —       | —                | —               | —       | —                | —       | 94                         |
| 1            | 14              | 22      | —                | —       | 9                      | 318             | 3.416   | —                | —       | —                | 3               | 9       | —                | —       | 95                         |
| —            | 7               | 6       | —                | —       | —                      | 166             | 1.192   | —                | —       | —                | 7               | 3       | —                | —       | 96                         |
| 1            | 6               | 3       | —                | —       | 81                     | 208             | 688     | —                | —       | —                | 1               | 4       | —                | —       | 97                         |
| 20           | 20              | 27      | 20               | 27      | 534                    | 542             | 1.054   | 533              | 1.009   | 11               | 11              | 21      | 11               | 21      | 98                         |
| 644          | 725             | 3.231   | 410              | 889     | 8.268                  | 10.433          | 57.013  | 3.937            | 9.877   | 346              | 404             | 1.528   | 230              | 578     |                            |



## segue TAV. 17 - Imprese, unità locali e relativi addetti

| N. Classificazione | RAMI E CLASSI<br>DI ATTIVITÀ ECONOMICA   | 035 ROLO   |              |              |                  |            | 036 RUBIERA |              |              |                  |              |
|--------------------|--|------------|--------------|--------------|------------------|------------|-------------|--------------|--------------|------------------|--------------|
|                    |  | Imprese    | Unità locali |              |                  |            | Imprese     | Unità locali |              |                  |              |
|                    |  |            | TOTALE       |              | di cui artigiane |            |             | TOTALE       |              | di cui artigiane |              |
|                    |  |            | Unità locali | Addetti      | Unità locali     | Addetti    |             | Unità locali | Addetti      | Unità locali     | Addetti      |
| <b>0</b>           | <b>Agricoltura, caccia, foreste e pesca</b>  | <b>15</b>  | <b>15</b>    | <b>85</b>    | <b>6</b>         | <b>17</b>  | <b>16</b>   | <b>16</b>    | <b>49</b>    | <b>10</b>        | <b>12</b>    |
| 01                 | Agricoltura e caccia   | —          | —            | —            | —                | —          | —           | —            | —            | —                | —            |
| 02                 | Foreste  | —          | —            | —            | —                | —          | —           | —            | —            | —                | —            |
| 03                 | Pesca  | 1          | 1            | 1            | —                | —          | —           | —            | —            | —                | —            |
| 04                 | Attività connesse con l'agricoltura  | 14         | 14           | 84           | 6                | 17         | 16          | 16           | 49           | 10               | 12           |
| <b>1</b>           | <b>Energia, gas e acqua</b>  | <b>—</b>   | <b>1</b>     | <b>—</b>     | <b>—</b>         | <b>—</b>   | <b>—</b>    | <b>1</b>     | <b>2</b>     | <b>—</b>         | <b>—</b>     |
| <b>1A</b>          | <b>Estrazione di combustibili - industria petrolifera</b>  | <b>—</b>   | <b>—</b>     | <b>—</b>     | <b>—</b>         | <b>—</b>   | <b>—</b>    | <b>—</b>     | <b>—</b>     | <b>—</b>         | <b>—</b>     |
| 11                 | Estrazione e agglomerazione di combustibili solidi   | —          | —            | —            | —                | —          | —           | —            | —            | —                | —            |
| 12                 | Cokerie  | —          | —            | —            | —                | —          | —           | —            | —            | —                | —            |
| 13                 | Industria dell'estrazione di petrolio e gas naturali   | —          | —            | —            | —                | —          | —           | —            | —            | —                | —            |
| 14                 | Industria petrolifera  | —          | —            | —            | —                | —          | —           | —            | —            | —                | —            |
| 15                 | Industria dei combustibili nucleari  | —          | —            | —            | —                | —          | —           | —            | —            | —                | —            |
| <b>1B</b>          | <b>Energia elettrica, gas e acqua</b>  | <b>—</b>   | <b>1</b>     | <b>—</b>     | <b>—</b>         | <b>—</b>   | <b>—</b>    | <b>1</b>     | <b>2</b>     | <b>—</b>         | <b>—</b>     |
| 16                 | Produzione, distribuzione energia elettrica, gas   | —          | —            | —            | —                | —          | —           | —            | —            | —                | —            |
| 17                 | Raccolta, depurazione e distribuzione d'acqua  | —          | 1            | —            | —                | —          | —           | 1            | 2            | —                | —            |
| <b>2</b>           | <b>Industrie estrattive - industrie manifatturiere per trasformazione minerali - industrie chimiche</b>  | <b>—</b>   | <b>—</b>     | <b>—</b>     | <b>—</b>         | <b>—</b>   | <b>32</b>   | <b>37</b>    | <b>1.207</b> | <b>8</b>         | <b>16</b>    |
| 21                 | Estrazione e preparazione di minerali metalliferi  | —          | —            | —            | —                | —          | —           | —            | —            | —                | —            |
| 22                 | Produzione e prima trasformazione dei metalli  | —          | —            | —            | —                | 1          | 1           | 40           | —            | —                | —            |
| 23                 | Estraz. minerali non metalliferi e non energetici; torbiere  | —          | —            | —            | —                | 4          | 4           | 10           | 2            | 3                | —            |
| 24                 | Lavorazione dei minerali non metalliferi   | —          | —            | —            | —                | —          | 25          | 30           | 1.128        | 6                | 13           |
| 25                 | Industrie chimiche   | —          | —            | —            | —                | 2          | 2           | 29           | —            | —                | —            |
| 26                 | Produzione di fibre artificiali e sintetiche   | —          | —            | —            | —                | —          | —           | —            | —            | —                | —            |
| <b>3</b>           | <b>Industrie manifatturiere per lavorazione e trasformazione metalli; meccanica di precisione</b>        | <b>41</b>  | <b>42</b>    | <b>246</b>   | <b>31</b>        | <b>112</b> | <b>102</b>  | <b>105</b>   | <b>616</b>   | <b>88</b>        | <b>310</b>   |
| 31                 | Costruzione di prodotti in metallo   | 34         | 34           | 197          | 25               | 92         | 51          | 54           | 241          | 46               | 120          |
| 32                 | Costruzione, installazione macchine e materiale meccanico  | 5          | 6            | 44           | 4                | 15         | 29          | 29           | 317          | 21               | 135          |
| 33                 | Costruzione, installazione e riparazione macchine ufficio  | —          | —            | —            | —                | —          | 3           | 3            | 8            | 3                | 8            |
| 34                 | Costruzione e installazione impianti   | 1          | 1            | 4            | 1                | 4          | 14          | 14           | 41           | 13               | 38           |
| 35                 | Costruzione, montaggio autoveicoli e carrozzerie   | 1          | 1            | 1            | 1                | 1          | —           | —            | —            | —                | —            |
| 36                 | Industria della costruzione di altri mezzi di trasporto  | —          | —            | —            | —                | —          | —           | —            | —            | —                | —            |
| 37                 | Costruzione apparecchi di precisione; orologeria   | —          | —            | —            | —                | —          | 5           | 5            | 9            | 5                | 9            |
| <b>4</b>           | <b>Industrie manifatturiere alimentari, tessili, pelli, cuoio, abbigliamento, legno, mobilio e altre</b> | <b>81</b>  | <b>83</b>    | <b>275</b>   | <b>68</b>        | <b>156</b> | <b>147</b>  | <b>153</b>   | <b>858</b>   | <b>129</b>       | <b>300</b>   |
| 41                 | Industrie alimentari di base   | 3          | 3            | 8            | 3                | 8          | 10          | 10           | 47           | 10               | 47           |
| 42                 | Industrie zucchero, bevande e tabacco  | —          | —            | —            | —                | —          | 1           | 2            | 52           | 1                | 4            |
| 43                 | Industrie tessili  | 42         | 43           | 113          | 32               | 72         | 80          | 80           | 288          | 65               | 125          |
| 44                 | Industrie delle pelli e del cuoio  | —          | —            | —            | —                | —          | 3           | 4            | 28           | 3                | 8            |
| 45                 | Industrie calzature, abbigliamento e biancheria casa   | 12         | 12           | 61           | 10               | 16         | 14          | 14           | 26           | 13               | 23           |
| 46                 | Industrie del legno e del mobile in legno  | 18         | 19           | 76           | 18               | 45         | 20          | 22           | 39           | 22               | 39           |
| 47                 | Industrie della carta; stampa ed editoria  | 5          | 5            | 7            | 4                | 5          | 7           | 8            | 212          | 7                | 17           |
| 48                 | Industrie gomma e manufatti di materie plastiche   | 1          | 1            | 10           | 1                | 10         | 12          | 13           | 166          | 8                | 37           |
| 49                 | Industrie manifatturiere diverse   | —          | —            | —            | —                | —          | —           | —            | —            | —                | —            |
| <b>5</b>           | <b>Industrie costruzioni, installazioni impianti edilizia</b>  | <b>31</b>  | <b>33</b>    | <b>75</b>    | <b>30</b>        | <b>60</b>  | <b>86</b>   | <b>98</b>    | <b>237</b>   | <b>90</b>        | <b>177</b>   |
| 50                 | Edilizia e genio civile  | 31         | 33           | 75           | 30               | 60         | 86          | 98           | 237          | 90               | 177          |
| <b>6</b>           | <b>Commercio, pubblici esercizi e alberghi; riparazioni beni di consumo e veicoli</b>                    | <b>91</b>  | <b>93</b>    | <b>201</b>   | <b>11</b>        | <b>18</b>  | <b>334</b>  | <b>344</b>   | <b>864</b>   | <b>35</b>        | <b>82</b>    |
| <b>6A</b>          | <b>Commercio, pubblici esercizi e alberghi</b>   | <b>80</b>  | <b>82</b>    | <b>183</b>   | <b>—</b>         | <b>—</b>   | <b>298</b>  | <b>307</b>   | <b>761</b>   | <b>—</b>         | <b>—</b>     |
| 61                 | Commercio all'ingrosso   | 8          | 8            | 50           | —                | —          | 34          | 37           | 213          | —                | —            |
| 62                 | Commercio all'ingrosso di materiali vari da recupero   | —          | —            | —            | —                | —          | 2           | 2            | 3            | —                | —            |
| 63                 | Intermediari del commercio   | 8          | 8            | 9            | —                | —          | 46          | 46           | 52           | —                | —            |
| 64                 | Comm. minuto alimentari, abbigl., arredam.; farmacie   | 45         | 47           | 93           | —                | —          | 144         | 148          | 308          | —                | —            |
| 65                 | Comm. minuto veicoli, natanti, carburanti, libri, articoli vari  | 12         | 12           | 16           | —                | —          | 48          | 50           | 93           | —                | —            |
| 66                 | Pubblici esercizi ed esercizi alberghieri  | 7          | 7            | 15           | —                | —          | 24          | 24           | 92           | —                | —            |
| <b>6B</b>          | <b>Riparazioni di beni di consumo e di veicoli</b>   | <b>11</b>  | <b>11</b>    | <b>18</b>    | <b>11</b>        | <b>18</b>  | <b>36</b>   | <b>37</b>    | <b>103</b>   | <b>35</b>        | <b>82</b>    |
| 67                 | Riparazioni di beni di consumo e di veicoli  | 11         | 11           | 18           | 11               | 18         | 36          | 37           | 103          | 35               | 82           |
| <b>7</b>           | <b>Trasporti e comunicazioni</b>   | <b>12</b>  | <b>27</b>    | <b>41</b>    | <b>12</b>        | <b>20</b>  | <b>81</b>   | <b>103</b>   | <b>215</b>   | <b>79</b>        | <b>114</b>   |
| 71                 | Ferrovie   | —          | 1            | 12           | —                | —          | —           | 1            | 41           | —                | —            |
| 72                 | Altri trasporti terrestri  | 11         | 11           | 18           | 11               | 18         | 80          | 81           | 125          | 78               | 112          |
| 73                 | Trasporti fluviali, lacuali e lagunari   | —          | —            | —            | —                | —          | —           | —            | —            | —                | —            |
| 74                 | Trasporti marittimi e cabotaggio   | —          | —            | —            | —                | —          | —           | —            | —            | —                | —            |
| 75                 | Trasporti aerei  | —          | —            | —            | —                | —          | —           | —            | —            | —                | —            |
| 76                 | Attività connesse ai trasporti   | —          | —            | —            | —                | —          | 1           | 1            | 2            | 1                | 2            |
| 77                 | Agenzie viaggio, intermediari trasporti, magazzini   | 1          | 14           | 2            | 1                | 2          | —           | 19           | 20           | —                | —            |
| 79                 | Comunicazioni  | —          | 1            | 9            | —                | —          | —           | 1            | 27           | —                | —            |
| <b>8</b>           | <b>Credito e assicurazione, servizi imprese; noleggio</b>  | <b>5</b>   | <b>13</b>    | <b>31</b>    | <b>—</b>         | <b>—</b>   | <b>19</b>   | <b>39</b>    | <b>108</b>   | <b>1</b>         | <b>1</b>     |
| <b>8A</b>          | <b>Credito e assicurazione</b>   | <b>—</b>   | <b>2</b>     | <b>15</b>    | <b>—</b>         | <b>—</b>   | <b>—</b>    | <b>3</b>     | <b>41</b>    | <b>—</b>         | <b>—</b>     |
| 81                 | Istituti di credito  | —          | 2            | 15           | —                | —          | —           | 3            | 41           | —                | —            |
| 82                 | Assicurazione  | —          | —            | —            | —                | —          | —           | —            | —            | —                | —            |
| <b>8B</b>          | <b>Servizi prestati alle imprese; noleggio</b>   | <b>5</b>   | <b>11</b>    | <b>16</b>    | <b>—</b>         | <b>—</b>   | <b>19</b>   | <b>36</b>    | <b>67</b>    | <b>1</b>         | <b>1</b>     |
| 83                 | Ausiliari finanziari, assicurazioni, servizi alle imprese  | 5          | 11           | 16           | —                | —          | 19          | 36           | 67           | 1                | 1            |
| 84                 | Noleggio di beni mobili  | —          | —            | —            | —                | —          | —           | —            | —            | —                | —            |
| <b>9</b>           | <b>Pubblica amministrazione; servizi pubblici e privati</b>  | <b>18</b>  | <b>46</b>    | <b>131</b>   | <b>16</b>        | <b>27</b>  | <b>39</b>   | <b>96</b>    | <b>328</b>   | <b>34</b>        | <b>54</b>    |
| <b>9A</b>          | <b>Pubblica amministrazione</b>  | <b>—</b>   | <b>2</b>     | <b>30</b>    | <b>—</b>         | <b>—</b>   | <b>—</b>    | <b>2</b>     | <b>44</b>    | <b>—</b>         | <b>—</b>     |
| 91                 | Pubblica amministrazione, sicurezza sociale obbligatoria   | —          | 2            | 30           | —                | —          | —           | 2            | 44           | —                | —            |
| <b>9B</b>          | <b>Servizi pubblici e privati</b>  | <b>18</b>  | <b>44</b>    | <b>101</b>   | <b>16</b>        | <b>27</b>  | <b>39</b>   | <b>94</b>    | <b>284</b>   | <b>34</b>        | <b>54</b>    |
| 92                 | Servizi d'igiene pubblica ed amministrazione di cimiteri   | —          | 2            | 1            | —                | —          | 1           | 3            | 8            | 1                | 1            |
| 93                 | Istruzione   | —          | 5            | 43           | —                | —          | —           | 11           | 137          | —                | —            |
| 94                 | Ricerca e sviluppo   | —          | —            | —            | —                | —          | —           | —            | —            | —                | —            |
| 95                 | Sanità e servizi veterinari  | —          | 3            | 3            | —                | —          | —           | 22           | 26           | —                | —            |
| 96                 | Altri servizi sociali  | —          | 6            | 4            | —                | —          | —           | 16           | 28           | —                | —            |
| 97                 | Servizi ricreativi ed altri servizi culturali  | 3          | 12           | 23           | —                | —          | 5           | 9            | 32           | —                | —            |
| 98                 | Servizi personali  | 15         | 16           | 27           | 16               | 27         | 33          | 33           | 53           | 33               | 53           |
|                    | <b>TOTALE</b>  | <b>294</b> | <b>353</b>   | <b>1.085</b> | <b>174</b>       | <b>410</b> | <b>856</b>  | <b>992</b>   | <b>4.484</b> | <b>474</b>       | <b>1.066</b> |

## per Comune e per ramo e classe di attività economica

| 037 SAN MARTINO IN RIO |                 |         |                  |         | 038 SAN POLO D'ENZA |                 |         |                  |         | 039 SANT'ILARIO D'ENZA |                 |         |                  |         | N.<br>Classifi-<br>cazione |
|------------------------|-----------------|---------|------------------|---------|---------------------|-----------------|---------|------------------|---------|------------------------|-----------------|---------|------------------|---------|----------------------------|
| Imprese                | Unità locali    |         |                  |         | Imprese             | Unità locali    |         |                  |         | Imprese                | Unità locali    |         |                  |         |                            |
|                        | TOTALE          |         | di cui artigiane |         |                     | TOTALE          |         | di cui artigiane |         |                        | TOTALE          |         | di cui artigiane |         |                            |
|                        | Unità<br>locali | Addetti | Unità<br>locali  | Addetti |                     | Unità<br>locali | Addetti | Unità<br>locali  | Addetti |                        | Unità<br>locali | Addetti | Unità<br>locali  | Addetti |                            |
| 19                     | 19              | 71      | 9                | 13      | 13                  | 14              | 40      | 5                | 5       | 8                      | 8               | 20      | 5                | 7       | 0                          |
| —                      | —               | —       | —                | —       | —                   | —               | —       | —                | —       | —                      | —               | —       | —                | —       | 01                         |
| —                      | —               | —       | —                | —       | —                   | —               | —       | —                | —       | —                      | —               | —       | —                | —       | 02                         |
| 19                     | 19              | 71      | 9                | 13      | 13                  | 14              | 40      | 5                | 5       | 8                      | 8               | 20      | 5                | 7       | 03                         |
| —                      | —               | —       | —                | —       | —                   | 1               | 10      | —                | —       | —                      | —               | —       | —                | —       | 04                         |
| —                      | —               | —       | —                | —       | —                   | —               | —       | —                | —       | —                      | —               | —       | —                | —       | 1A                         |
| —                      | —               | —       | —                | —       | —                   | —               | —       | —                | —       | —                      | —               | —       | —                | —       | 11                         |
| —                      | —               | —       | —                | —       | —                   | —               | —       | —                | —       | —                      | —               | —       | —                | —       | 12                         |
| —                      | —               | —       | —                | —       | —                   | —               | —       | —                | —       | —                      | —               | —       | —                | —       | 13                         |
| —                      | —               | —       | —                | —       | —                   | —               | —       | —                | —       | —                      | —               | —       | —                | —       | 14                         |
| —                      | —               | —       | —                | —       | —                   | 1               | 10      | —                | —       | —                      | —               | —       | —                | —       | 15                         |
| —                      | —               | —       | —                | —       | —                   | 1               | 10      | —                | —       | —                      | —               | —       | —                | —       | 1B                         |
| —                      | —               | —       | —                | —       | —                   | —               | —       | —                | —       | —                      | —               | —       | —                | —       | 16                         |
| —                      | —               | —       | —                | —       | —                   | —               | —       | —                | —       | —                      | —               | —       | —                | —       | 17                         |
| 4                      | 4               | 26      | 3                | 4       | 10                  | 16              | 230     | 5                | 34      | 10                     | 14              | 116     | 7                | 20      | 2                          |
| —                      | —               | —       | —                | —       | —                   | —               | —       | —                | —       | —                      | —               | —       | —                | —       | 21                         |
| —                      | —               | —       | —                | —       | 2                   | 2               | 29      | 1                | 9       | —                      | —               | —       | —                | —       | 22                         |
| 2                      | 2               | 23      | 1                | 1       | 7                   | 3               | 25      | —                | —       | —                      | —               | —       | —                | —       | 23                         |
| 2                      | 2               | 3       | 2                | 3       | 1                   | 10              | 160     | 4                | 25      | 5                      | 8               | 65      | 4                | 12      | 24                         |
| —                      | —               | —       | —                | —       | —                   | 1               | 16      | —                | —       | 5                      | 6               | 51      | 3                | 8       | 25                         |
| —                      | —               | —       | —                | —       | —                   | —               | —       | —                | —       | —                      | —               | —       | —                | —       | 26                         |
| 51                     | 52              | 479     | 40               | 105     | 35                  | 36              | 139     | 31               | 79      | 98                     | 103             | 1.247   | 80               | 253     | 3                          |
| 35                     | 35              | 121     | 29               | 69      | 20                  | 20              | 74      | 17               | 26      | 47                     | 50              | 793     | 41               | 102     | 31                         |
| 11                     | 12              | 349     | 6                | 27      | 9                   | 9               | 39      | 8                | 34      | 24                     | 25              | 287     | 17               | 54      | 32                         |
| 1                      | 1               | 2       | 1                | 2       | —                   | —               | —       | —                | —       | 2                      | 2               | 8       | 2                | 8       | 33                         |
| 3                      | 3               | 6       | 3                | 6       | 5                   | 5               | 13      | 5                | 13      | 21                     | 22              | 126     | 17               | 78      | 34                         |
| —                      | —               | —       | —                | —       | —                   | 1               | 7       | —                | —       | 4                      | 4               | 33      | 3                | 11      | 35                         |
| 1                      | 1               | 1       | 1                | 1       | 1                   | 1               | 6       | 1                | 6       | —                      | —               | —       | —                | —       | 36                         |
| —                      | —               | —       | —                | —       | —                   | —               | —       | —                | —       | —                      | —               | —       | —                | —       | 37                         |
| 142                    | 143             | 1.279   | 114              | 358     | 55                  | 55              | 187     | 49               | 125     | 88                     | 91              | 450     | 72               | 224     | 4                          |
| 7                      | 7               | 63      | 6                | 26      | 3                   | 3               | 26      | 2                | 8       | 13                     | 13              | 130     | 8                | 31      | 41                         |
| —                      | —               | —       | —                | 1       | 1                   | 1               | 4       | 1                | 4       | 3                      | 3               | 14      | —                | —       | 42                         |
| 82                     | 82              | 700     | 64               | 181     | 8                   | 8               | 21      | 5                | 6       | 11                     | 12              | 39      | 7                | 13      | 43                         |
| 1                      | 1               | 1       | 1                | 1       | —                   | —               | —       | —                | —       | —                      | —               | —       | —                | —       | 44                         |
| 18                     | 18              | 87      | 15               | 56      | 19                  | 19              | 81      | 17               | 52      | 20                     | 21              | 54      | 20               | 45      | 45                         |
| 13                     | 14              | 117     | 13               | 46      | 20                  | 20              | 42      | 20               | 42      | 22                     | 23              | 101     | 22               | 76      | 46                         |
| 7                      | 7               | 275     | 3                | 24      | 3                   | 3               | 12      | 3                | 12      | 6                      | 6               | 32      | 5                | 25      | 47                         |
| 8                      | 8               | 23      | 7                | 12      | —                   | —               | —       | —                | —       | 9                      | 9               | 40      | 8                | 32      | 48                         |
| 6                      | 6               | 13      | 5                | 12      | 1                   | 1               | 1       | 1                | 1       | 4                      | 4               | 40      | 2                | 2       | 49                         |
| 53                     | 68              | 180     | 60               | 99      | 49                  | 59              | 126     | 53               | 83      | 91                     | 105             | 251     | 93               | 160     | 5                          |
| 53                     | 68              | 180     | 60               | 99      | 49                  | 59              | 126     | 53               | 83      | 91                     | 105             | 251     | 93               | 160     | 50                         |
| 147                    | 148             | 263     | 25               | 44      | 178                 | 180             | 365     | 17               | 31      | 320                    | 330             | 705     | 28               | 53      | 6                          |
| 122                    | 123             | 219     | —                | —       | 161                 | 163             | 334     | —                | —       | 293                    | 302             | 652     | —                | —       | 6A                         |
| 12                     | 12              | 28      | —                | —       | 32                  | 33              | 88      | —                | —       | 32                     | 34              | 104     | —                | —       | 61                         |
| 1                      | 1               | 3       | —                | —       | 1                   | 1               | 1       | —                | —       | 3                      | 3               | 22      | —                | —       | 62                         |
| 19                     | 19              | 20      | —                | —       | 16                  | 16              | 18      | —                | —       | 53                     | 54              | 67      | —                | —       | 63                         |
| 52                     | 53              | 101     | —                | —       | 77                  | 78              | 151     | —                | —       | 143                    | 148             | 311     | —                | —       | 64                         |
| 25                     | 25              | 39      | —                | —       | 21                  | 21              | 34      | —                | —       | 35                     | 36              | 61      | —                | —       | 65                         |
| 13                     | 13              | 28      | —                | —       | 14                  | 14              | 42      | —                | —       | 27                     | 27              | 87      | —                | —       | 66                         |
| 25                     | 25              | 44      | 25               | 44      | 17                  | 17              | 31      | 17               | 31      | 27                     | 28              | 53      | 28               | 53      | 6B                         |
| 25                     | 25              | 44      | 25               | 44      | 17                  | 17              | 31      | 17               | 31      | 27                     | 28              | 53      | 28               | 53      | 67                         |
| 17                     | 37              | 30      | 17               | 20      | 61                  | 68              | 87      | 61               | 74      | 84                     | 114             | 305     | 80               | 108     | 7                          |
| —                      | —               | —       | —                | —       | —                   | —               | —       | —                | —       | —                      | —               | —       | —                | —       | 71                         |
| 17                     | 17              | 20      | 17               | 20      | 61                  | 61              | 74      | 61               | 74      | 79                     | 79              | 212     | 78               | 101     | 72                         |
| —                      | —               | —       | —                | —       | —                   | —               | —       | —                | —       | —                      | —               | —       | —                | —       | 73                         |
| —                      | —               | —       | —                | —       | —                   | —               | —       | —                | —       | —                      | —               | —       | —                | —       | 74                         |
| —                      | —               | —       | —                | —       | —                   | —               | —       | —                | —       | —                      | —               | —       | —                | —       | 75                         |
| —                      | —               | —       | —                | —       | —                   | —               | —       | —                | —       | 1                      | 1               | 1       | 1                | 1       | 76                         |
| —                      | 19              | 10      | —                | —       | —                   | 5               | 1       | —                | —       | 4                      | 31              | 51      | 1                | 6       | 77                         |
| —                      | 1               | —       | —                | —       | —                   | 1               | 10      | —                | —       | —                      | 2               | 26      | —                | —       | 79                         |
| 9                      | 20              | 48      | —                | —       | 7                   | 14              | 33      | 1                | 1       | 24                     | 47              | 105     | 1                | 1       | 8                          |
| —                      | 2               | 18      | —                | —       | —                   | 3               | 13      | —                | —       | 1                      | 6               | 38      | —                | —       | 8A                         |
| —                      | 2               | 18      | —                | —       | —                   | 2               | 13      | —                | —       | 1                      | 5               | 37      | —                | —       | 81                         |
| 9                      | 18              | 30      | —                | —       | 7                   | 11              | 20      | 1                | 1       | 23                     | 41              | 67      | 1                | 1       | 82                         |
| 9                      | 18              | 30      | —                | —       | 7                   | 11              | 20      | 1                | 1       | 21                     | 39              | 65      | 1                | 1       | 8B                         |
| —                      | —               | —       | —                | —       | —                   | —               | —       | —                | —       | 2                      | 2               | 2       | —                | —       | 83                         |
| —                      | —               | —       | —                | —       | —                   | —               | —       | —                | —       | —                      | —               | —       | —                | —       | 84                         |
| 23                     | 54              | 175     | 16               | 22      | 19                  | 40              | 231     | 15               | 27      | 48                     | 126             | 404     | 38               | 59      | 9                          |
| —                      | 3               | 39      | —                | —       | —                   | 2               | 39      | —                | —       | —                      | 2               | 40      | —                | —       | 9A                         |
| —                      | 3               | 39      | —                | —       | —                   | 2               | 39      | —                | —       | —                      | 2               | 40      | —                | —       | 91                         |
| 23                     | 51              | 136     | 16               | 22      | 19                  | 38              | 192     | 15               | 27      | 48                     | 124             | 364     | 38               | 59      | 9B                         |
| 1                      | 5               | 4       | 1                | 1       | —                   | —               | —       | —                | —       | 2                      | 4               | 3       | 2                | 2       | 92                         |
| 2                      | 8               | 85      | —                | —       | —                   | 6               | 83      | —                | —       | —                      | 11              | 156     | —                | —       | 93                         |
| —                      | —               | —       | —                | —       | —                   | —               | —       | —                | —       | 1                      | 1               | 1       | —                | —       | 94                         |
| —                      | 5               | 5       | —                | —       | —                   | 9               | 38      | —                | —       | 2                      | 24              | 61      | —                | —       | 95                         |
| —                      | 4               | 5       | —                | —       | —                   | 2               | 5       | —                | —       | —                      | 21              | 48      | —                | —       | 96                         |
| 5                      | 14              | 16      | —                | —       | 4                   | 6               | 39      | —                | —       | 7                      | 26              | 35      | —                | —       | 97                         |
| 15                     | 15              | 21      | 15               | 21      | 15                  | 15              | 27      | 15               | 27      | 36                     | 37              | 60      | 36               | 57      | 98                         |
| 465                    | 545             | 2.551   | 284              | 665     | 427                 | 483             | 1.448   | 237              | 459     | 771                    | 938             | 3.603   | 404              | 885     |                            |

## segue TAV. 17 - Imprese, unità locali e relativi addetti

| N. Classificazione | RAMI E CLASSI<br>DI ATTIVITÀ ECONOMICA   | 040 SCANDIANO |              |              |                  |              | 041 TOANO  |              |              |                  |            |
|--------------------|--|---------------|--------------|--------------|------------------|--------------|------------|--------------|--------------|------------------|------------|
|                    |  | Imprese       | Unità locali |              |                  |              | Imprese    | Unità locali |              |                  |            |
|                    |  |               | TOTALE       |              | di cui artigiane |              |            | TOTALE       |              | di cui artigiane |            |
|                    |  |               | Unità locali | Addetti      | Unità locali     | Addetti      |            | Unità locali | Addetti      | Unità locali     | Addetti    |
| <b>0</b>           | <b>Agricoltura, caccia, foreste e pesca</b>  | <b>31</b>     | <b>33</b>    | <b>126</b>   | <b>16</b>        | <b>20</b>    | <b>13</b>  | <b>14</b>    | <b>45</b>    | <b>7</b>         | <b>9</b>   |
| 01                 | Agricoltura e caccia   | —             | —            | —            | —                | —            | —          | —            | —            | —                | —          |
| 02                 | Foreste  | —             | —            | —            | —                | —            | —          | —            | —            | —                | —          |
| 03                 | Pesca  | —             | —            | —            | —                | —            | —          | —            | —            | —                | —          |
| 04                 | Attività connesse con l'agricoltura  | 31            | 33           | 126          | 16               | 20           | 13         | 14           | 45           | 7                | 9          |
| <b>1</b>           | <b>Energia, gas e acqua</b>  | <b>1</b>      | <b>5</b>     | <b>94</b>    | <b>—</b>         | <b>—</b>     | <b>1</b>   | <b>1</b>     | <b>6</b>     | <b>—</b>         | <b>—</b>   |
| <b>1A</b>          | <b>Estrazione di combustibili - industria petrolifera</b>  | <b>1</b>      | <b>1</b>     | <b>12</b>    | <b>—</b>         | <b>—</b>     | <b>—</b>   | <b>—</b>     | <b>—</b>     | <b>—</b>         | <b>—</b>   |
| 11                 | Estrazione e agglomerazione di combustibili solidi   | —             | —            | —            | —                | —            | —          | —            | —            | —                | —          |
| 12                 | Cokerie  | —             | —            | —            | —                | —            | —          | —            | —            | —                | —          |
| 13                 | Industria dell'estrazione di petrolio e gas naturali   | —             | —            | —            | —                | —            | —          | —            | —            | —                | —          |
| 14                 | Industria petrolifera  | —             | 1            | 12           | —                | —            | —          | —            | —            | —                | —          |
| 15                 | Industria dei combustibili nucleari  | —             | —            | —            | —                | —            | —          | —            | —            | —                | —          |
| <b>1B</b>          | <b>Energia elettrica, gas e acqua</b>  | <b>1</b>      | <b>4</b>     | <b>82</b>    | <b>—</b>         | <b>—</b>     | <b>1</b>   | <b>1</b>     | <b>6</b>     | <b>—</b>         | <b>—</b>   |
| 16                 | Produzione, distribuzione energia elettrica, gas   | 1             | 4            | 82           | —                | —            | —          | —            | —            | —                | —          |
| 17                 | Raccolta, depurazione e distribuzione d'acqua  | —             | —            | —            | —                | —            | 1          | 1            | 6            | —                | —          |
| <b>2</b>           | <b>Industrie estrattive - industrie manifatturiere per trasformazione minerali - industrie chimiche</b>  | <b>17</b>     | <b>20</b>    | <b>992</b>   | <b>9</b>         | <b>23</b>    | <b>10</b>  | <b>13</b>    | <b>238</b>   | <b>7</b>         | <b>32</b>  |
| 21                 | Estrazione e preparazione di minerali metalliferi  | —             | —            | —            | —                | —            | —          | —            | —            | —                | —          |
| 22                 | Produzione e prima trasformazione dei metalli  | 1             | 1            | 1            | 1                | 1            | —          | —            | —            | —                | —          |
| 23                 | Estraz. minerali non metalliferi e non energetici; torbiere  | 2             | 2            | 2            | 2                | 2            | 6          | 8            | 18           | 4                | 5          |
| 24                 | Lavorazione dei minerali non metalliferi   | 14            | 17           | 989          | 6                | 20           | 3          | 4            | 217          | 2                | 24         |
| 25                 | Industrie chimiche   | —             | —            | —            | —                | —            | 1          | 1            | 3            | 1                | 3          |
| 26                 | Produzione di fibre artificiali e sintetiche   | —             | —            | —            | —                | —            | —          | —            | —            | —                | —          |
| <b>3</b>           | <b>Industrie manifatturiere per lavorazione e trasformazione metalli; meccanica di precisione</b>        | <b>183</b>    | <b>187</b>   | <b>869</b>   | <b>165</b>       | <b>453</b>   | <b>10</b>  | <b>10</b>    | <b>27</b>    | <b>9</b>         | <b>22</b>  |
| 31                 | Costruzione di prodotti in metallo   | 69            | 70           | 323          | 63               | 226          | 7          | 7            | 18           | 7                | 18         |
| 32                 | Costruzione, installazione macchine e materiale meccanico  | 85            | 87           | 392          | 75               | 157          | 3          | 3            | 9            | 2                | 4          |
| 33                 | Costruzione, installazione e riparazione macchine ufficio  | 3             | 4            | 7            | 3                | 5            | —          | —            | —            | —                | —          |
| 34                 | Costruzione e installazione impianti   | 15            | 15           | 82           | 14               | 41           | —          | —            | —            | —                | —          |
| 35                 | Costruzione, montaggio autoveicoli e carrozzerie   | 2             | 2            | 53           | 1                | 12           | —          | —            | —            | —                | —          |
| 36                 | Industria della costruzione di altri mezzi di trasporto  | —             | —            | —            | —                | —            | —          | —            | —            | —                | —          |
| 37                 | Costruzione apparecchi di precisione: orologeria   | 9             | 9            | 12           | 9                | 12           | —          | —            | —            | —                | —          |
| <b>4</b>           | <b>Industrie manifatturiere alimentari, tessili, pelli, cuoio, abbigliamento, legno, mobilio e altre</b> | <b>225</b>    | <b>227</b>   | <b>1.174</b> | <b>199</b>       | <b>559</b>   | <b>14</b>  | <b>14</b>    | <b>32</b>    | <b>12</b>        | <b>28</b>  |
| 41                 | Industrie alimentari di base   | 21            | 22           | 163          | 13               | 57           | 4          | 4            | 6            | 2                | 2          |
| 42                 | Industrie zucchero, bevande e tabacco  | 1             | 1            | 1            | 1                | 1            | —          | —            | —            | —                | —          |
| 43                 | Industrie tessili  | 42            | 42           | 86           | 40               | 82           | —          | —            | —            | —                | —          |
| 44                 | Industrie delle pelli e del cuoio  | 1             | 1            | 1            | 1                | 1            | —          | —            | —            | —                | —          |
| 45                 | Industrie calzature, abbigliamento e biancheria casa   | 52            | 52           | 408          | 45               | 79           | 5          | 5            | 10           | 5                | 10         |
| 46                 | Industrie del legno e del mobile in legno  | 84            | 85           | 409          | 79               | 288          | 5          | 5            | 16           | 5                | 16         |
| 47                 | Industrie della carta; stampa ed editoria  | 6             | 6            | 33           | 5                | 20           | —          | —            | —            | —                | —          |
| 48                 | Industrie gomma e manufatti di materie plastiche   | 12            | 12           | 63           | 9                | 21           | —          | —            | —            | —                | —          |
| 49                 | Industrie manifatturiere diverse   | 6             | 6            | 10           | 6                | 10           | —          | —            | —            | —                | —          |
| <b>5</b>           | <b>Industrie costruzioni, installazioni impianti edilizia</b>  | <b>395</b>    | <b>429</b>   | <b>847</b>   | <b>385</b>       | <b>664</b>   | <b>73</b>  | <b>79</b>    | <b>186</b>   | <b>74</b>        | <b>162</b> |
| 50                 | Edilizia e genio civile  | 395           | 429          | 847          | 385              | 664          | 73         | 79           | 186          | 74               | 162        |
| <b>6</b>           | <b>Commercio, pubblici esercizi e alberghi; riparazioni beni di consumo e veicoli</b>                    | <b>591</b>    | <b>606</b>   | <b>1.290</b> | <b>61</b>        | <b>135</b>   | <b>119</b> | <b>121</b>   | <b>220</b>   | <b>15</b>        | <b>21</b>  |
| <b>6A</b>          | <b>Commercio, pubblici esercizi e alberghi</b>   | <b>529</b>    | <b>544</b>   | <b>1.154</b> | <b>—</b>         | <b>—</b>     | <b>104</b> | <b>106</b>   | <b>199</b>   | <b>—</b>         | <b>—</b>   |
| 61                 | Commercio all'ingrosso   | 49            | 50           | 135          | —                | —            | 9          | 9            | 16           | —                | —          |
| 62                 | Commercio all'ingrosso di materiali vari da recupero   | 6             | 6            | 15           | —                | —            | —          | —            | —            | —                | —          |
| 63                 | Intermediari del commercio   | 86            | 86           | 116          | —                | —            | 3          | 3            | 3            | —                | —          |
| 64                 | Comm. minuto alimentari, abbigl., arredam.; farmacie   | 260           | 266          | 613          | —                | —            | 59         | 61           | 108          | —                | —          |
| 65                 | Comm. minuto veicoli, natanti, carburanti, libri, articoli vari  | 71            | 77           | 126          | —                | —            | 13         | 13           | 20           | —                | —          |
| 66                 | Pubblici esercizi ed esercizi alberghieri  | 57            | 59           | 149          | —                | —            | 20         | 20           | 52           | —                | —          |
| <b>6B</b>          | <b>Riparazioni di beni di consumo e di veicoli</b>   | <b>62</b>     | <b>62</b>    | <b>136</b>   | <b>61</b>        | <b>135</b>   | <b>15</b>  | <b>15</b>    | <b>21</b>    | <b>15</b>        | <b>21</b>  |
| 67                 | Riparazioni di beni di consumo e di veicoli  | 62            | 62           | 136          | 61               | 135          | 15         | 15           | 21           | 15               | 21         |
| <b>7</b>           | <b>Trasporti e comunicazioni</b>   | <b>191</b>    | <b>213</b>   | <b>331</b>   | <b>183</b>       | <b>230</b>   | <b>46</b>  | <b>50</b>    | <b>121</b>   | <b>45</b>        | <b>63</b>  |
| 71                 | Ferrovie   | —             | 1            | 5            | —                | —            | —          | —            | —            | —                | —          |
| 72                 | Altri trasporti terrestri  | 187           | 187          | 243          | 179              | 225          | 46         | 46           | 103          | 45               | 63         |
| 73                 | Trasporti fluviali, lacuali e lagunari   | —             | —            | —            | —                | —            | —          | —            | —            | —                | —          |
| 74                 | Trasporti marittimi e cabotaggio   | —             | —            | —            | —                | —            | —          | —            | —            | —                | —          |
| 75                 | Trasporti aerei  | —             | —            | —            | —                | —            | —          | —            | —            | —                | —          |
| 76                 | Attività connesse ai trasporti   | 2             | 2            | 3            | 2                | 3            | —          | —            | —            | —                | —          |
| 77                 | Agenzie viaggio, intermediari trasporti, magazzini   | 2             | 19           | 18           | 2                | 2            | —          | —            | —            | —                | —          |
| 79                 | Comunicazioni  | —             | 4            | 62           | —                | —            | —          | 4            | 18           | —                | —          |
| <b>8</b>           | <b>Credito e assicurazione, servizi imprese; noleggio</b>  | <b>32</b>     | <b>80</b>    | <b>208</b>   | <b>1</b>         | <b>1</b>     | <b>4</b>   | <b>13</b>    | <b>23</b>    | <b>—</b>         | <b>—</b>   |
| <b>8A</b>          | <b>Credito e assicurazione</b>   | <b>—</b>      | <b>5</b>     | <b>60</b>    | <b>—</b>         | <b>—</b>     | <b>1</b>   | <b>4</b>     | <b>12</b>    | <b>—</b>         | <b>—</b>   |
| 81                 | Istituti di credito  | —             | 4            | 59           | —                | —            | 1          | 4            | 12           | —                | —          |
| 82                 | Assicurazione  | —             | 1            | 1            | —                | —            | —          | —            | —            | —                | —          |
| <b>8B</b>          | <b>Servizi prestati alle imprese; noleggio</b>   | <b>32</b>     | <b>75</b>    | <b>148</b>   | <b>1</b>         | <b>1</b>     | <b>3</b>   | <b>9</b>     | <b>11</b>    | <b>—</b>         | <b>—</b>   |
| 83                 | Ausiliari finanziari, assicurazioni, servizi alle imprese  | 31            | 74           | 147          | —                | —            | 3          | 9            | 11           | —                | —          |
| 84                 | Noleggio di beni mobili  | 1             | 1            | 1            | 1                | 1            | —          | —            | —            | —                | —          |
| <b>9</b>           | <b>Pubblica amministrazione; servizi pubblici e privati</b>  | <b>100</b>    | <b>187</b>   | <b>1.057</b> | <b>85</b>        | <b>148</b>   | <b>15</b>  | <b>53</b>    | <b>152</b>   | <b>15</b>        | <b>19</b>  |
| <b>9A</b>          | <b>Pubblica amministrazione</b>  | <b>—</b>      | <b>4</b>     | <b>94</b>    | <b>—</b>         | <b>—</b>     | <b>—</b>   | <b>3</b>     | <b>40</b>    | <b>—</b>         | <b>—</b>   |
| 91                 | Pubblica amministrazione, sicurezza sociale obbligatoria   | —             | 4            | 94           | —                | —            | —          | 3            | 40           | —                | —          |
| <b>9B</b>          | <b>Servizi pubblici e privati</b>  | <b>100</b>    | <b>183</b>   | <b>963</b>   | <b>85</b>        | <b>148</b>   | <b>15</b>  | <b>50</b>    | <b>112</b>   | <b>15</b>        | <b>19</b>  |
| 92                 | Servizi d'igiene pubblica ed amministrazione di cimiteri   | 7             | 7            | 7            | 7                | 7            | —          | 2            | 3            | —                | —          |
| 93                 | Istruzione   | 3             | 30           | 304          | —                | —            | —          | 19           | 73           | —                | —          |
| 94                 | Ricerca e sviluppo   | 1             | 1            | 2            | —                | —            | —          | —            | —            | —                | —          |
| 95                 | Sanità e servizi veterinari  | 1             | 28           | 394          | —                | —            | —          | 7            | 8            | —                | —          |
| 96                 | Altri servizi sociali  | —             | 18           | 64           | —                | —            | —          | 6            | 8            | —                | —          |
| 97                 | Servizi ricreativi ed altri servizi culturali  | 7             | 17           | 45           | —                | —            | 1          | 1            | 1            | —                | —          |
| 98                 | Servizi personali  | 81            | 82           | 147          | 78               | 141          | 14         | 15           | 19           | 15               | 19         |
|                    | <b>TOTALE</b>  | <b>1.766</b>  | <b>1.987</b> | <b>6.988</b> | <b>1.104</b>     | <b>2.233</b> | <b>305</b> | <b>368</b>   | <b>1.050</b> | <b>184</b>       | <b>356</b> |

## per Comune e per ramo e classe di attività economica

| 042 VETTO |              |         |                  |         | 043 VEZZANO SUL CROSTOLO |              |         |                  |         | 044 VIANO |              |         |                  |         | N. Classificazione |
|-----------|--------------|---------|------------------|---------|--------------------------|--------------|---------|------------------|---------|-----------|--------------|---------|------------------|---------|--------------------|
| Imprese   | Unità locali |         |                  |         | Imprese                  | Unità locali |         |                  |         | Imprese   | Unità locali |         |                  |         |                    |
|           | TOTALE       |         | di cui artigiane |         |                          | TOTALE       |         | di cui artigiane |         |           | TOTALE       |         | di cui artigiane |         |                    |
|           | Unità locali | Addetti | Unità locali     | Addetti |                          | Unità locali | Addetti | Unità locali     | Addetti |           | Unità locali | Addetti | Unità locali     | Addetti |                    |
| 11        | 11           | 55      | 4                | 7       | 14                       | 14           | 26      | 5                | 6       | 16        | 17           | 51      | 9                | 9       | 0                  |
| —         | —            | —       | —                | —       | —                        | —            | —       | —                | —       | —         | —            | —       | —                | —       | 01                 |
| —         | —            | —       | —                | —       | —                        | —            | —       | —                | —       | —         | —            | —       | —                | —       | 02                 |
| 11        | 11           | 55      | 4                | 7       | 14                       | 14           | 26      | 5                | 6       | 16        | 17           | 51      | 9                | 9       | 03                 |
| —         | —            | —       | —                | —       | —                        | —            | —       | —                | —       | —         | —            | —       | —                | —       | 04                 |
| —         | —            | —       | —                | —       | —                        | —            | —       | —                | —       | —         | —            | —       | —                | —       | 1                  |
| —         | —            | —       | —                | —       | —                        | —            | —       | —                | —       | —         | —            | —       | —                | —       | 1A                 |
| —         | —            | —       | —                | —       | —                        | —            | —       | —                | —       | —         | —            | —       | —                | —       | 11                 |
| —         | —            | —       | —                | —       | —                        | —            | —       | —                | —       | —         | —            | —       | —                | —       | 12                 |
| —         | —            | —       | —                | —       | —                        | —            | —       | —                | —       | —         | —            | —       | —                | —       | 13                 |
| —         | —            | —       | —                | —       | —                        | —            | —       | —                | —       | —         | —            | —       | —                | —       | 14                 |
| —         | —            | —       | —                | —       | —                        | —            | —       | —                | —       | —         | —            | —       | —                | —       | 15                 |
| —         | —            | —       | —                | —       | —                        | —            | —       | —                | —       | —         | —            | —       | —                | —       | 1B                 |
| —         | —            | —       | —                | —       | —                        | —            | —       | —                | —       | —         | —            | —       | —                | —       | 16                 |
| —         | —            | —       | —                | —       | —                        | —            | —       | —                | —       | —         | —            | —       | —                | —       | 17                 |
| 3         | 3            | 92      | 1                | 1       | 9                        | 11           | 118     | 3                | 3       | 13        | 15           | 589     | 4                | 8       | 2                  |
| —         | —            | —       | —                | —       | —                        | —            | —       | —                | —       | —         | —            | —       | —                | —       | 21                 |
| 1         | 1            | 13      | —                | —       | 1                        | 3            | 48      | —                | —       | 6         | 6            | 10      | 4                | 8       | 22                 |
| 2         | 2            | 79      | 1                | 1       | 8                        | 8            | 70      | 3                | 3       | 7         | 8            | 557     | —                | —       | 23                 |
| —         | —            | —       | —                | —       | —                        | —            | —       | —                | —       | —         | 1            | 22      | —                | —       | 24                 |
| —         | —            | —       | —                | —       | —                        | —            | —       | —                | —       | —         | —            | —       | —                | —       | 25                 |
| —         | —            | —       | —                | —       | —                        | —            | —       | —                | —       | —         | —            | —       | —                | —       | 26                 |
| 5         | 5            | 39      | 4                | 5       | 53                       | 53           | 352     | 41               | 143     | 14        | 14           | 42      | 13               | 30      | 3                  |
| 2         | 2            | 3       | 2                | 3       | 35                       | 35           | 160     | 29               | 105     | 13        | 13           | 33      | 12               | 21      | 31                 |
| 1         | 1            | 34      | —                | —       | 10                       | 10           | 124     | 5                | 5       | —         | —            | —       | —                | —       | 32                 |
| —         | —            | —       | —                | —       | —                        | —            | —       | —                | —       | —         | —            | —       | —                | —       | 33                 |
| 1         | 1            | 1       | 1                | 1       | 4                        | 4            | 22      | 4                | 22      | 1         | 1            | 9       | 1                | 9       | 34                 |
| —         | —            | —       | —                | —       | 2                        | 2            | 41      | 1                | 6       | —         | —            | —       | —                | —       | 35                 |
| 1         | 1            | 1       | 1                | 1       | 2                        | 2            | 5       | 2                | 5       | —         | —            | —       | —                | —       | 36                 |
| —         | —            | —       | —                | —       | —                        | —            | —       | —                | —       | —         | —            | —       | —                | —       | 37                 |
| 12        | 14           | 28      | 12               | 15      | 36                       | 38           | 158     | 31               | 74      | 23        | 23           | 60      | 20               | 42      | 4                  |
| 2         | 3            | 4       | 2                | 3       | 4                        | 4            | 7       | 4                | 7       | 4         | 4            | 8       | 3                | 6       | 41                 |
| 1         | 1            | 1       | 1                | 1       | —                        | —            | —       | —                | —       | —         | —            | —       | —                | —       | 42                 |
| 1         | 1            | 1       | 1                | 1       | 3                        | 3            | 7       | 3                | 7       | —         | —            | —       | —                | —       | 43                 |
| —         | —            | —       | —                | —       | 1                        | 2            | 36      | 1                | 2       | —         | —            | —       | —                | —       | 44                 |
| 1         | 2            | 14      | 1                | 2       | 14                       | 15           | 61      | 10               | 22      | 10        | 10           | 25      | 8                | 9       | 45                 |
| 6         | 6            | 7       | 6                | 7       | 13                       | 13           | 36      | 13               | 36      | 9         | 9            | 27      | 9                | 27      | 46                 |
| —         | —            | —       | —                | —       | 1                        | 1            | 11      | —                | —       | —         | —            | —       | —                | —       | 47                 |
| 1         | 1            | 1       | 1                | 1       | —                        | —            | —       | —                | —       | —         | —            | —       | —                | —       | 48                 |
| —         | —            | —       | —                | —       | —                        | —            | —       | —                | —       | —         | —            | —       | —                | —       | 49                 |
| 51        | 59           | 130     | 51               | 79      | 53                       | 59           | 111     | 55               | 84      | 48        | 57           | 80      | 56               | 79      | 5                  |
| 51        | 59           | 130     | 51               | 79      | 53                       | 59           | 111     | 55               | 84      | 48        | 57           | 80      | 56               | 79      | 50                 |
| 77        | 83           | 130     | 2                | 3       | 98                       | 99           | 178     | 15               | 29      | 58        | 59           | 116     | 8                | 18      | 6                  |
| 75        | 81           | 127     | —                | —       | 83                       | 83           | 148     | —                | —       | 50        | 51           | 98      | —                | —       | 6A                 |
| 4         | 4            | 9       | —                | —       | 10                       | 10           | 15      | —                | —       | 4         | 4            | 7       | —                | —       | 61                 |
| —         | —            | —       | —                | —       | —                        | —            | —       | —                | —       | —         | —            | —       | —                | —       | 62                 |
| 1         | 1            | 1       | —                | —       | 3                        | 3            | 3       | —                | —       | 1         | 1            | 1       | —                | —       | 63                 |
| 45        | 48           | 79      | —                | —       | 47                       | 47           | 80      | —                | —       | 28        | 29           | 52      | —                | —       | 64                 |
| 12        | 13           | 13      | —                | —       | 9                        | 9            | 13      | —                | —       | 6         | 6            | 9       | —                | —       | 65                 |
| 13        | 15           | 25      | —                | —       | 14                       | 14           | 37      | —                | —       | 11        | 11           | 29      | —                | —       | 66                 |
| 2         | 2            | 3       | 2                | 3       | 15                       | 16           | 30      | 15               | 29      | 8         | 8            | 18      | 8                | 18      | 6B                 |
| 2         | 2            | 3       | 2                | 3       | 15                       | 16           | 30      | 15               | 29      | 8         | 8            | 18      | 8                | 18      | 67                 |
| 29        | 33           | 42      | 28               | 30      | 23                       | 29           | 39      | 23               | 27      | 33        | 37           | 53      | 29               | 37      | 7                  |
| —         | —            | —       | —                | —       | —                        | —            | —       | —                | —       | —         | —            | —       | —                | —       | 71                 |
| 29        | 30           | 34      | 28               | 30      | 23                       | 23           | 27      | 23               | 27      | 33        | 33           | 45      | 29               | 37      | 72                 |
| —         | —            | —       | —                | —       | —                        | —            | —       | —                | —       | —         | —            | —       | —                | —       | 73                 |
| —         | —            | —       | —                | —       | —                        | —            | —       | —                | —       | —         | —            | —       | —                | —       | 74                 |
| —         | —            | —       | —                | —       | —                        | —            | —       | —                | —       | —         | —            | —       | —                | —       | 75                 |
| —         | —            | —       | —                | —       | —                        | —            | —       | —                | —       | —         | —            | —       | —                | —       | 76                 |
| —         | —            | —       | —                | —       | —                        | —            | —       | —                | —       | —         | —            | —       | —                | —       | 77                 |
| —         | —            | —       | —                | —       | —                        | —            | —       | —                | —       | —         | —            | —       | —                | —       | 79                 |
| —         | —            | —       | —                | —       | —                        | —            | —       | —                | —       | —         | —            | —       | —                | —       | 8                  |
| 1         | 6            | 10      | —                | —       | —                        | 2            | 7       | —                | —       | 1         | 7            | 16      | —                | —       | 8                  |
| —         | 1            | 4       | —                | —       | —                        | 1            | 6       | —                | —       | 1         | 2            | 7       | —                | —       | 8A                 |
| —         | 1            | 4       | —                | —       | —                        | 1            | 6       | —                | —       | 1         | 2            | 7       | —                | —       | 81                 |
| —         | —            | —       | —                | —       | —                        | —            | —       | —                | —       | —         | —            | —       | —                | —       | 82                 |
| 1         | 5            | 6       | —                | —       | —                        | 1            | 1       | —                | —       | —         | 5            | 9       | —                | —       | 8B                 |
| 1         | 5            | 6       | —                | —       | —                        | 1            | 1       | —                | —       | —         | 5            | 9       | —                | —       | 83                 |
| —         | —            | —       | —                | —       | —                        | —            | —       | —                | —       | —         | —            | —       | —                | —       | 84                 |
| 6         | 25           | 72      | 6                | 7       | 14                       | 40           | 142     | 10               | 15      | 4         | 24           | 75      | 3                | 3       | 9                  |
| —         | 2            | 25      | —                | —       | —                        | 3            | 35      | —                | —       | —         | 2            | 14      | —                | —       | 9A                 |
| —         | 2            | 25      | —                | —       | —                        | 3            | 35      | —                | —       | —         | 2            | 14      | —                | —       | 91                 |
| 6         | 23           | 47      | 6                | 7       | 14                       | 37           | 107     | 10               | 15      | 4         | 22           | 61      | 3                | 3       | 9B                 |
| —         | —            | —       | —                | —       | —                        | —            | —       | —                | —       | —         | —            | —       | —                | —       | 92                 |
| —         | 8            | 28      | —                | —       | —                        | 9            | 64      | —                | —       | —         | 1            | —       | —                | —       | 93                 |
| —         | —            | —       | —                | —       | —                        | —            | —       | —                | —       | —         | —            | —       | —                | —       | 94                 |
| —         | 5            | 5       | —                | —       | —                        | 7            | 13      | —                | —       | —         | 8            | 8       | —                | —       | 95                 |
| —         | 2            | 4       | —                | —       | —                        | 6            | 3       | —                | —       | —         | —            | —       | —                | —       | 96                 |
| —         | 2            | 3       | —                | —       | —                        | 4            | 12      | —                | —       | —         | —            | —       | —                | —       | 97                 |
| 6         | 6            | 7       | 6                | 7       | 10                       | 10           | 15      | 10               | 15      | 3         | 3            | 3       | 3                | 3       | 98                 |
| 195       | 239          | 598     | 108              | 147     | 300                      | 345          | 1.131   | 183              | 381     | 210       | 253          | 1.082   | 142              | 226     |                    |

segue TAV. 17 - Imprese, unità locali e relativi addetti

| N. Classificazione | RAMI E CLASSI<br>DI ATTIVITÀ ECONOMICA   | 045 VILLA MINOZZO |              |            |                  |            |
|--------------------|--|-------------------|--------------|------------|------------------|------------|
|                    |  | Imprese           | Unità locali |            |                  |            |
|                    |  |                   | TOTALE       |            | di cui artigiane |            |
|                    |  |                   | Unità locali | Addetti    | Unità locali     | Addetti    |
| <b>0</b>           | <b>Agricoltura, caccia, foreste e pesca</b>  | <b>15</b>         | <b>15</b>    | <b>44</b>  | <b>8</b>         | <b>13</b>  |
| 01                 | Agricoltura e caccia   | —                 | —            | —          | —                | —          |
| 02                 | Foreste  | 1                 | 1            | 2          | 1                | 2          |
| 03                 | Pesca  | —                 | —            | —          | —                | —          |
| 04                 | Attività connesse con l'agricoltura  | 14                | 14           | 42         | 7                | 11         |
| <b>1</b>           | <b>Energia, gas e acqua</b>  | —                 | —            | —          | —                | —          |
| <b>1A</b>          | <b>Estrazione di combustibili - industria petrolifera</b>  | —                 | —            | —          | —                | —          |
| 11                 | Estrazione e agglomerazione di combustibili solidi   | —                 | —            | —          | —                | —          |
| 12                 | Cokerie  | —                 | —            | —          | —                | —          |
| 13                 | Industria dell'estrazione di petrolio e gas naturali   | —                 | —            | —          | —                | —          |
| 14                 | Industria petrolifera  | —                 | —            | —          | —                | —          |
| 15                 | Industria dei combustibili nucleari  | —                 | —            | —          | —                | —          |
| <b>1B</b>          | <b>Energia elettrica, gas e acqua</b>  | —                 | —            | —          | —                | —          |
| 16                 | Produzione, distribuzione energia elettrica, gas   | —                 | —            | —          | —                | —          |
| 17                 | Raccolta, depurazione e distribuzione d'acqua  | —                 | —            | —          | —                | —          |
| <b>2</b>           | <b>Industrie estrattive - industrie manifatturiere per trasformazione minerali - industrie chimiche</b>  | <b>3</b>          | <b>3</b>     | <b>61</b>  | <b>2</b>         | <b>7</b>   |
| 21                 | Estrazione e preparazione di minerali metalliferi  | —                 | —            | —          | —                | —          |
| 22                 | Produzione e prima trasformazione dei metalli  | —                 | —            | —          | —                | —          |
| 23                 | Estraz. minerali non metalliferi e non energetici; torbiere  | —                 | —            | —          | —                | —          |
| 24                 | Lavorazione dei minerali non metalliferi   | 3                 | 3            | 61         | 2                | 7          |
| 25                 | Industrie chimiche   | —                 | —            | —          | —                | —          |
| 26                 | Produzione di fibre artificiali e sintetiche   | —                 | —            | —          | —                | —          |
| <b>3</b>           | <b>Industrie manifatturiere per lavorazione e trasformazione metalli; meccanica di precisione</b>        | <b>14</b>         | <b>15</b>    | <b>25</b>  | <b>13</b>        | <b>16</b>  |
| 31                 | Costruzione di prodotti in metallo   | 14                | 15           | 25         | 13               | 16         |
| 32                 | Costruzione, installazione macchine e materiale meccanico  | —                 | —            | —          | —                | —          |
| 33                 | Costruzione, installazione e riparazione macchine ufficio  | —                 | —            | —          | —                | —          |
| 34                 | Costruzione e installazione impianti   | —                 | —            | —          | —                | —          |
| 35                 | Costruzione, montaggio autoveicoli e carrozzerie   | —                 | —            | —          | —                | —          |
| 36                 | Industria della costruzione di altri mezzi di trasporto  | —                 | —            | —          | —                | —          |
| 37                 | Costruzione apparecchi di precisione; orologeria   | —                 | —            | —          | —                | —          |
| <b>4</b>           | <b>Industrie manifatturiere alimentari, tessili, pelli, cuoio, abbigliamento, legno, mobilio e altre</b> | <b>29</b>         | <b>29</b>    | <b>99</b>  | <b>26</b>        | <b>56</b>  |
| 41                 | Industrie alimentari di base   | 5                 | 5            | 7          | 4                | 4          |
| 42                 | Industrie zucchero, bevande e tabacco  | —                 | —            | —          | —                | —          |
| 43                 | Industrie tessili  | 1                 | 1            | 1          | 1                | 1          |
| 44                 | Industrie delle pelli e del cuoio  | —                 | —            | —          | —                | —          |
| 45                 | Industrie calzature, abbigliamento e biancheria casa   | 10                | 10           | 66         | 9                | 29         |
| 46                 | Industrie del legno e del mobile in legno  | 11                | 11           | 20         | 10               | 17         |
| 47                 | Industrie della carta; stampa ed editoria  | 1                 | 1            | 4          | 1                | 4          |
| 48                 | Industrie gomma e manufatti di materie plastiche   | 1                 | 1            | 1          | 1                | 1          |
| 49                 | Industrie manifatturiere diverse   | —                 | —            | —          | —                | —          |
| <b>5</b>           | <b>Industrie costruzioni, installazioni impianti edilizia</b>  | <b>59</b>         | <b>62</b>    | <b>193</b> | <b>57</b>        | <b>134</b> |
| 50                 | Edilizia e genio civile  | 59                | 62           | 193        | 57               | 134        |
| <b>6</b>           | <b>Commercio, pubblici esercizi e alberghi; riparazioni beni di consumo e veicoli</b>                    | <b>170</b>        | <b>173</b>   | <b>284</b> | <b>10</b>        | <b>12</b>  |
| <b>6A</b>          | <b>Commercio, pubblici esercizi e alberghi</b>   | <b>160</b>        | <b>163</b>   | <b>272</b> | —                | —          |
| 61                 | Commercio all'ingrosso   | 6                 | 6            | 8          | —                | —          |
| 62                 | Commercio all'ingrosso di materiali vari da recupero   | —                 | —            | —          | —                | —          |
| 63                 | Intermediari del commercio   | 2                 | 2            | 2          | —                | —          |
| 64                 | Comm. minuto alimentari, abbigl., arredam.; farmacie   | 91                | 93           | 134        | —                | —          |
| 65                 | Comm. minuto veicoli, natanti, carburanti, libri, articoli vari  | 14                | 15           | 27         | —                | —          |
| 66                 | Pubblici esercizi ed esercizi alberghieri  | 47                | 47           | 101        | —                | —          |
| <b>6B</b>          | <b>Riparazioni di beni di consumo e di veicoli</b>   | <b>10</b>         | <b>10</b>    | <b>12</b>  | <b>10</b>        | <b>12</b>  |
| 67                 | Riparazioni di beni di consumo e di veicoli  | 10                | 10           | 12         | 10               | 12         |
| <b>7</b>           | <b>Trasporti e comunicazioni</b>   | <b>21</b>         | <b>27</b>    | <b>54</b>  | <b>21</b>        | <b>33</b>  |
| 71                 | Ferrovie   | —                 | —            | —          | —                | —          |
| 72                 | Altri trasporti terrestri  | 21                | 21           | 33         | 21               | 33         |
| 73                 | Trasporti fluviali, lacuali e lagunari   | —                 | —            | —          | —                | —          |
| 74                 | Trasporti marittimi e cabotaggio   | —                 | —            | —          | —                | —          |
| 75                 | Trasporti aerei  | —                 | —            | —          | —                | —          |
| 76                 | Attività connesse ai trasporti   | —                 | —            | —          | —                | —          |
| 77                 | Agenzie viaggio, intermediari trasporti, magazzini   | —                 | —            | —          | —                | —          |
| 79                 | Comunicazioni  | —                 | 6            | 21         | —                | —          |
| <b>8</b>           | <b>Credito e assicurazione, servizi imprese; noleggio</b>  | <b>2</b>          | <b>6</b>     | <b>14</b>  | —                | —          |
| <b>8A</b>          | <b>Credito e assicurazione</b>   | —                 | <b>1</b>     | <b>7</b>   | —                | —          |
| 81                 | Istituti di credito  | —                 | 1            | 7          | —                | —          |
| 82                 | Assicurazione  | —                 | —            | —          | —                | —          |
| <b>8B</b>          | <b>Servizi prestati alle imprese; noleggio</b>   | <b>2</b>          | <b>5</b>     | <b>7</b>   | —                | —          |
| 83                 | Ausiliari finanziari, assicurazioni, servizi alle imprese  | 2                 | 5            | 7          | —                | —          |
| 84                 | Noleggio di beni mobili  | —                 | —            | —          | —                | —          |
| <b>9</b>           | <b>Pubblica amministrazione; servizi pubblici e privati</b>  | <b>9</b>          | <b>44</b>    | <b>162</b> | <b>8</b>         | <b>8</b>   |
| <b>9A</b>          | <b>Pubblica amministrazione</b>  | —                 | <b>2</b>     | <b>46</b>  | —                | —          |
| 91                 | Pubblica amministrazione, sicurezza sociale obbligatoria   | —                 | 2            | 46         | —                | —          |
| <b>9B</b>          | <b>Servizi pubblici e privati</b>  | <b>9</b>          | <b>42</b>    | <b>116</b> | <b>8</b>         | <b>8</b>   |
| 92                 | Servizi d'igiene pubblica ed amministrazione di cimiteri   | —                 | 1            | 2          | —                | —          |
| 93                 | Istruzione   | —                 | 17           | 71         | —                | —          |
| 94                 | Ricerca e sviluppo   | —                 | —            | —          | —                | —          |
| 95                 | Sanità e servizi veterinari  | —                 | 7            | 9          | —                | —          |
| 96                 | Altri servizi sociali  | —                 | 4            | 5          | —                | —          |
| 97                 | Servizi ricreativi ed altri servizi culturali  | 1                 | 5            | 21         | —                | —          |
| 98                 | Servizi personali  | 8                 | 8            | 8          | 8                | 8          |
|                    | <b>TOTALE</b>  | <b>322</b>        | <b>374</b>   | <b>936</b> | <b>145</b>       | <b>279</b> |

**appendice**



## A - Imprese, unità locali e addetti del censimento 1971, per ramo e classe di attività economica

(Dati rielaborati secondo la classificazione delle attività economiche del 1981)

| N. Classificazione | RAMI E CLASSI DI ATTIVITÀ ECONOMICA  | IMPRESE       |               |                  |               | UNITÀ LOCALI  |                |                  |               |
|--------------------|--|---------------|---------------|------------------|---------------|---------------|----------------|------------------|---------------|
|                    |  | TOTALE        |               | di cui artigiane |               | TOTALE        |                | di cui artigiane |               |
|                    |  | Imprese       | Addetti       | Imprese          | Addetti       | Unità locali  | Addetti        | Unità locali     | Addetti       |
| <b>0</b>           | <b>Agricoltura, caccia, foreste e pesca</b>  | <b>1.035</b>  | <b>3.782</b>  | <b>555</b>       | <b>901</b>    | <b>1.064</b>  | <b>3.757</b>   | <b>555</b>       | <b>899</b>    |
| 01                 | Agricoltura e caccia   | —             | —             | —                | —             | —             | —              | —                | —             |
| 02                 | Foreste  | 5             | 22            | 3                | 6             | 5             | 20             | 3                | 6             |
| 03                 | Pesca  | 3             | 4             | 3                | 4             | 3             | 4              | 3                | 4             |
| 04                 | Attività connesse con l'agricoltura  | 1.027         | 3.756         | 549              | 891           | 1.056         | 3.733          | 549              | 889           |
| <b>1</b>           | <b>Energia, gas e acqua</b>  | <b>17</b>     | <b>412</b>    | <b>—</b>         | <b>—</b>      | <b>99</b>     | <b>1.004</b>   | <b>—</b>         | <b>—</b>      |
| 1A                 | <b>Estrazione di combustibili - industria petrolifera</b>  | <b>—</b>      | <b>—</b>      | <b>—</b>         | <b>—</b>      | <b>5</b>      | <b>38</b>      | <b>—</b>         | <b>—</b>      |
| 11                 | Estrazione e agglomerazione di combustibili solidi   | —             | —             | —                | —             | —             | —              | —                | —             |
| 12                 | Cokerie  | —             | —             | —                | —             | —             | —              | —                | —             |
| 13                 | Industria dell'estrazione di petrolio e gas naturali   | —             | —             | —                | —             | 1             | 8              | —                | —             |
| 14                 | Industria petrolifera  | —             | —             | —                | —             | 4             | 30             | —                | —             |
| 15                 | Industria dei combustibili nucleari  | —             | —             | —                | —             | —             | —              | —                | —             |
| 1B                 | <b>Energia elettrica, gas e acqua</b>  | <b>17</b>     | <b>412</b>    | <b>—</b>         | <b>—</b>      | <b>94</b>     | <b>966</b>     | <b>—</b>         | <b>—</b>      |
| 16                 | Produzione, distribuzione energia elettrica, gas   | 3             | 97            | —                | —             | 43            | 684            | —                | —             |
| 17                 | Raccolta, depurazione e distribuzione d'acqua  | 14            | 315           | —                | —             | 51            | 282            | —                | —             |
| <b>2</b>           | <b>Industrie estrattive - industrie manifatturiere per trasformazione minerali - industrie chimiche</b>  | <b>437</b>    | <b>11.697</b> | <b>218</b>       | <b>820</b>    | <b>489</b>    | <b>12.649</b>  | <b>218</b>       | <b>820</b>    |
| 21                 | Estrazione e preparazione di minerali metalliferi  | —             | —             | —                | —             | —             | —              | —                | —             |
| 22                 | Produzione e prima trasformazione dei metalli  | 29            | 385           | 16               | 78            | 31            | 510            | 16               | 78            |
| 23                 | Estraz. minerali non metalliferi e non energetici; torbiere  | 50            | 328           | 33               | 105           | 69            | 370            | 33               | 105           |
| 24                 | Lavorazione dei minerali non metalliferi   | 302           | 10.463        | 133              | 520           | 329           | 11.227         | 133              | 520           |
| 25                 | Industrie chimiche   | 56            | 521           | 36               | 117           | 60            | 542            | 36               | 117           |
| 26                 | Produzione di fibre artificiali e sintetiche   | —             | —             | —                | —             | —             | —              | —                | —             |
| <b>3</b>           | <b>Industrie manifatturiere per lavorazione e trasformazione metalli; meccanica di precisione</b>        | <b>1.920</b>  | <b>19.482</b> | <b>1.617</b>     | <b>5.385</b>  | <b>1.978</b>  | <b>20.873</b>  | <b>1.622</b>     | <b>5.383</b>  |
| 31                 | Costruzione di prodotti in metallo   | 1.226         | 7.736         | 1.113            | 3.550         | 1.248         | 8.643          | 1.115            | 3.549         |
| 32                 | Costruzione, installazione macchine e materiale meccanico  | 367           | 8.035         | 227              | 1.086         | 385           | 8.640          | 229              | 1.086         |
| 33                 | Costruzione, installazione e riparazione macchine ufficio  | 11            | 35            | 11               | 35            | 12            | 38             | 11               | 35            |
| 34                 | Costruzione e installazione impianti   | 238           | 1.871         | 213              | 551           | 251           | 1.754          | 214              | 550           |
| 35                 | Costruzione, montaggio autoveicoli e carrozzerie   | 22            | 368           | 7                | 27            | 22            | 360            | 7                | 27            |
| 36                 | Industria della costruzione di altri mezzi di trasporto  | 11            | 1.275         | 5                | 16            | 14            | 1.277          | 5                | 16            |
| 37                 | Costruzione apparecchi di precisione; orologeria   | 45            | 162           | 41               | 120           | 46            | 161            | 41               | 120           |
| <b>4</b>           | <b>Industrie manifatturiere alimentari, tessili, pelli, cuoio, abbigliamento, legno, mobilio e altre</b> | <b>3.230</b>  | <b>20.027</b> | <b>2.811</b>     | <b>7.141</b>  | <b>3.325</b>  | <b>21.065</b>  | <b>2.817</b>     | <b>7.122</b>  |
| 41                 | Industrie alimentari di base   | 401           | 3.559         | 323              | 1.052         | 443           | 3.785          | 323              | 1.045         |
| 42                 | Industrie zucchero, bevande e tabacco  | 97            | 764           | 45               | 165           | 110           | 852            | 45               | 164           |
| 43                 | Industrie tessili  | 593           | 3.383         | 491              | 1.207         | 605           | 4.090          | 493              | 1.213         |
| 44                 | Industrie delle pelli e del cuoio  | 23            | 139           | 22               | 91            | 23            | 139            | 22               | 91            |
| 45                 | Industrie calzature, abbigliamento e biancheria casa   | 777           | 4.653         | 727              | 1.272         | 790           | 4.659          | 727              | 1.269         |
| 46                 | Industrie del legno e del mobile in legno  | 956           | 4.263         | 889              | 2.183         | 967           | 4.276          | 891              | 2.171         |
| 47                 | Industrie della carta; stampa ed editoria  | 127           | 1.472         | 103              | 505           | 129           | 1.462          | 104              | 503           |
| 48                 | Industrie gomma e manufatti di materie plastiche   | 196           | 1.542         | 153              | 518           | 196           | 1.532          | 153              | 517           |
| 49                 | Industrie manifatturiere diverse   | 60            | 252           | 58               | 148           | 62            | 270            | 59               | 149           |
| <b>5</b>           | <b>Industrie costruzioni, installazioni impianti edilizia</b>  | <b>1.640</b>  | <b>10.972</b> | <b>1.360</b>     | <b>3.322</b>  | <b>1.998</b>  | <b>10.301</b>  | <b>1.376</b>     | <b>3.320</b>  |
| 50                 | Edilizia e genio civile  | 1.640         | 10.972        | 1.360            | 3.322         | 1.998         | 10.301         | 1.376            | 3.320         |
| <b>6</b>           | <b>Commercio, pubblici esercizi e alberghi; riparazioni beni di consumo e veicoli</b>                    | <b>10.351</b> | <b>22.636</b> | <b>1.267</b>     | <b>2.560</b>  | <b>10.857</b> | <b>23.037</b>  | <b>1.274</b>     | <b>2.551</b>  |
| 6A                 | <b>Commercio, pubblici esercizi e alberghi</b>   | <b>9.075</b>  | <b>19.964</b> | <b>—</b>         | <b>—</b>      | <b>9.559</b>  | <b>20.283</b>  | <b>—</b>         | <b>—</b>      |
| 61                 | Commercio all'ingrosso   | 701           | 2.817         | —                | —             | 791           | 3.083          | —                | —             |
| 62                 | Commercio all'ingrosso di materiali vari da recupero   | 40            | 106           | —                | —             | 40            | 102            | —                | —             |
| 63                 | Intermediari del commercio   | 357           | 464           | —                | —             | 359           | 466            | —                | —             |
| 64                 | Comm. minuto alimentari, abbigl., arredam.; farmacie   | 5.768         | 11.320        | —                | —             | 6.026         | 11.279         | —                | —             |
| 65                 | Comm. minuto veicoli, natanti, carburanti, libri, articoli vari  | 1.149         | 2.485         | —                | —             | 1.246         | 2.561          | —                | —             |
| 66                 | Pubblici esercizi ed esercizi alberghieri  | 1.060         | 2.772         | —                | —             | 1.097         | 2.792          | —                | —             |
| 6B                 | <b>Riparazioni di beni di consumo e di veicoli</b>   | <b>1.276</b>  | <b>2.672</b>  | <b>1.267</b>     | <b>2.560</b>  | <b>1.298</b>  | <b>2.754</b>   | <b>1.274</b>     | <b>2.551</b>  |
| 67                 | Riparazioni di beni di consumo e di veicoli  | 1.276         | 2.672         | 1.267            | 2.560         | 1.298         | 2.754          | 1.274            | 2.551         |
| <b>7</b>           | <b>Trasporti e comunicazioni</b>   | <b>1.312</b>  | <b>3.517</b>  | <b>1.224</b>     | <b>1.757</b>  | <b>1.658</b>  | <b>4.853</b>   | <b>1.226</b>     | <b>1.753</b>  |
| 71                 | Ferrovie   | 2             | 553           | 1                | 6             | 21            | 921            | 1                | 6             |
| 72                 | Altri trasporti terrestri  | 1.234         | 2.764         | 1.176            | 1.634         | 1.259         | 2.362          | 1.178            | 1.632         |
| 73                 | Trasporti fluviali, lacuali e lagunari   | —             | —             | —                | —             | —             | —              | —                | —             |
| 74                 | Trasporti marittimi e cabotaggio   | —             | —             | —                | —             | —             | —              | —                | —             |
| 75                 | Trasporti aerei  | —             | —             | —                | —             | —             | —              | —                | —             |
| 76                 | Attività connesse ai trasporti   | 40            | 68            | 39               | 62            | 47            | 90             | 39               | 60            |
| 77                 | Agenzie viaggio, intermediari trasporti, magazzini   | 35            | 130           | 8                | 55            | 213           | 297            | 8                | 55            |
| 79                 | Comunicazioni  | 1             | 2             | —                | —             | 118           | 1.183          | —                | —             |
| <b>8</b>           | <b>Credito e assicurazione, servizi imprese; noleggio</b>  | <b>235</b>    | <b>1.832</b>  | <b>6</b>         | <b>8</b>      | <b>436</b>    | <b>2.137</b>   | <b>6</b>         | <b>8</b>      |
| 8A                 | <b>Credito e assicurazione</b>   | <b>9</b>      | <b>975</b>    | <b>—</b>         | <b>—</b>      | <b>144</b>    | <b>1.353</b>   | <b>—</b>         | <b>—</b>      |
| 81                 | Istituti di credito  | 7             | 952           | —                | —             | 122           | 1.292          | —                | —             |
| 82                 | Assicurazione  | 2             | 23            | —                | —             | 22            | 61             | —                | —             |
| 8B                 | <b>Servizi prestati alle imprese; noleggio</b>   | <b>226</b>    | <b>857</b>    | <b>6</b>         | <b>8</b>      | <b>292</b>    | <b>784</b>     | <b>6</b>         | <b>8</b>      |
| 83                 | Ausiliari finanziari, assicurazioni, servizi alle imprese  | 218           | 841           | 6                | 8             | 284           | 769            | 6                | 8             |
| 84                 | Noleggio di beni mobili  | 8             | 16            | —                | —             | 8             | 15             | —                | —             |
| <b>9</b>           | <b>Pubblica amministrazione; servizi pubblici e privati</b>  | <b>1.559</b>  | <b>3.016</b>  | <b>1.380</b>     | <b>2.144</b>  | <b>1.678</b>  | <b>3.171</b>   | <b>1.392</b>     | <b>2.143</b>  |
| 9A                 | <b>Pubblica amministrazione</b>  | <b>—</b>      | <b>—</b>      | <b>—</b>         | <b>—</b>      | <b>—</b>      | <b>—</b>       | <b>—</b>         | <b>—</b>      |
| 91                 | Pubblica amministrazione, sicurezza sociale obbligatoria   | —             | —             | —                | —             | —             | —              | —                | —             |
| 9B                 | <b>Servizi pubblici e privati</b>  | <b>1.559</b>  | <b>3.016</b>  | <b>1.380</b>     | <b>2.144</b>  | <b>1.678</b>  | <b>3.171</b>   | <b>1.392</b>     | <b>2.143</b>  |
| 92                 | Servizi d'igiene pubblica ed amministrazione di cimiteri   | 19            | 257           | 11               | 19            | 53            | 379            | 12               | 19            |
| 93                 | Istruzione   | 20            | 117           | —                | —             | 58            | 116            | —                | —             |
| 94                 | Ricerca e sviluppo   | —             | —             | —                | —             | —             | —              | —                | —             |
| 95                 | Sanità e servizi veterinari  | —             | —             | —                | —             | —             | —              | —                | —             |
| 96                 | Altri servizi sociali  | —             | —             | —                | —             | —             | —              | —                | —             |
| 97                 | Servizi ricreativi ed altri servizi culturali  | 145           | 505           | —                | —             | 163           | 516            | —                | —             |
| 98                 | Servizi personali  | 1.375         | 2.137         | 1.369            | 2.125         | 1.404         | 2.160          | 1.380            | 2.124         |
|                    | <b>TOTALE</b>  | <b>21.736</b> | <b>97.373</b> | <b>10.438</b>    | <b>24.038</b> | <b>23.582</b> | <b>102.847</b> | <b>10.486</b>    | <b>23.999</b> |



**B - TAVOLE DISPONIBILI***(dietro richiesta)***DATI PROVINCIALI****TAV. 1 - Imprese, unità locali e relativi addetti per ramo, classe, sottoclasse e categoria di attività economica**

| N. Classificazione | RAMI, CLASSI, SOTTOCLASSI E CATEGORIE DI ATTIVITÀ ECONOMICA | IMPRESE |                  | UNITÀ LOCALI |         |                  |         |
|--------------------|---|---------|------------------|--------------|---------|------------------|---------|
|                    |   | TOTALE  | di cui artigiane | TOTALE       |         | di cui artigiane |         |
|                    |   |         |                  | Unità locali | Addetti | Unità locali     | Addetti |

**TAV. 2 - Imprese per forma giuridica e relativi addetti per ramo, classe, sottoclasse e categoria di attività economica**

| N. Classificazione | RAMI, CLASSI, SOTTOCLASSI E CATEGORIE DI ATTIVITÀ ECONOMICA | IMPRESE INDIVIDUALI |         | SOCIETÀ    |         |             |         |                |         |                           |         |
|--------------------|---|---------------------|---------|------------|---------|-------------|---------|----------------|---------|---------------------------|---------|
|                    |   | Imprese             | Addetti | per azioni |         | cooperative |         | in accomandita |         | a responsabilità limitata |         |
|                    |   |                     |         | Imprese    | Addetti | Imprese     | Addetti | Imprese        | Addetti | Imprese                   | Addetti |

| SOCIETÀ            |         |         |         |         |         | AZIENDE MUNICIPALIZZATE |         | ALTRE   |         | TOTALE  |         | N. Classificazione |
|--------------------|---------|---------|---------|---------|---------|-------------------------|---------|---------|---------|---------|---------|--------------------|
| in nome collettivo |         | altre   |         | TOTALE  |         | Imprese                 | Addetti | Imprese | Addetti | Imprese | Addetti |                    |
| Imprese            | Addetti | Imprese | Addetti | Imprese | Addetti |                         |         |         |         |         |         |                    |

**(\*) TAV. 3 - Imprese per numero di addetti e per ramo, classe, sottoclasse e categoria di attività economica**

| N. Classificazione | RAMI, CLASSI, SOTTOCLASSI E CATEGORIE DI ATTIVITÀ ECONOMICA | IMPRESE CON ADDETTI |         |         |         |         |         |         |         |         |         |
|--------------------|---|---------------------|---------|---------|---------|---------|---------|---------|---------|---------|---------|
|                    |   | 1                   | 2       |         | 3 - 5   |         | 6 - 9   |         | 10 - 19 |         |         |
|                    |   | Imprese             | Imprese | Addetti | Imprese | Addetti | Imprese | Addetti | Imprese | Addetti | Imprese |

| IMPRESE CON ADDETTI |         |         |         |           |         |           |         |           |         |               |         |         |         | TOTALE  |         | N. Classificazione |
|---------------------|---------|---------|---------|-----------|---------|-----------|---------|-----------|---------|---------------|---------|---------|---------|---------|---------|--------------------|
| 20 - 49             |         | 50 - 99 |         | 100 - 199 |         | 200 - 499 |         | 500 - 999 |         | 1.000 e oltre |         | Imprese | Addetti | Imprese | Addetti |                    |
| Imprese             | Addetti | Imprese | Addetti | Imprese   | Addetti | Imprese   | Addetti | Imprese   | Addetti | Imprese       | Addetti |         |         |         |         |                    |

(\*) Al «TOTALE» generale di riga segue il totale «di cui artigiane»

**TAV. 4 - Imprese per numero di unità locali e per ramo, classe e sottoclasse di attività economica**

| N. Classificazione       | RAMI, CLASSI E SOTTOCLASSI DI ATTIVITÀ ECONOMICA | IMPRESE CON UNITÀ LOCALI |         |              |         |                     |          |         |         |                     |         |         |         |                     |         |                    |
|--------------------------|--|--------------------------|---------|--------------|---------|---------------------|----------|---------|---------|---------------------|---------|---------|---------|---------------------|---------|--------------------|
|                          |  | 1                        |         | 2            |         |                     |          | 3       |         |                     |         | 4       |         |                     |         |                    |
|                          |  | Imprese                  | Addetti | Imprese      | Addetti | di cui in Provincia |          | Imprese | Addetti | di cui in Provincia |         | Imprese | Addetti | di cui in Provincia |         |                    |
|                          |  |                          |         |              |         | Unità locali        | Addetti  |         |         | Unità locali        | Addetti |         |         | Unità locali        | Addetti |                    |
| IMPRESE CON UNITÀ LOCALI |  |                          |         |              |         |                     |          |         |         |                     |         |         |         |                     |         |                    |
|                          |  |                          |         |              |         |                     |          |         |         |                     |         |         |         | <b>TOTALE</b>       |         | N. Classificazione |
| 5                        |  |                          | 6 - 10  |              |         |                     | oltre 10 |         |         |                     |         |         |         |                     |         |                    |
| Imprese                  | Addetti  | di cui in Provincia      |         | Unità locali |         |                     |          | Imprese | Addetti | di cui in Provincia |         | Imprese | Addetti | di cui in Provincia |         |                    |
|                          |  | Unità locali             | Addetti | Unità locali | Addetti | Unità locali        | Addetti  |         |         | Unità locali        | Addetti |         |         | Unità locali        | Addetti |                    |

**TAV. 5 - Imprese per diffusione territoriale e per ramo, classe e sottoclasse di attività economica**

- A - Comune capoluogo  
 B - Comuni entro un raggio di 10 Km dal capoluogo  
 C - Comuni tra i 10 e 15 Km dal capoluogo (per le sole Provincie con capoluogo tra 200.000 e 900.000 abitanti)  
 D - Comuni tra 15 e 20 Km dal capoluogo (per le sole Provincie di Torino, Milano, Roma e Napoli)  
 E - Totale Provincia

| N. Classificazione | RAMI, CLASSI E SOTTOCLASSI DI ATTIVITÀ ECONOMICA | IMPRESE A DIFFUSIONE |              |         |             |              |         |           |              |         |           |              |         | TOTALE  |              |         |
|--------------------|--|----------------------|--------------|---------|-------------|--------------|---------|-----------|--------------|---------|-----------|--------------|---------|---------|--------------|---------|
|                    |  | Comunale             |              |         | Provinciale |              |         | Regionale |              |         | Nazionale |              |         |         |              |         |
|                    |  | Imprese              | Unità locali | Addetti | Imprese     | Unità locali | Addetti | Imprese   | Unità locali | Addetti | Imprese   | Unità locali | Addetti | Imprese | Unità locali | Addetti |
|                    |  |                      |              |         |             |              |         |           |              |         |           |              |         |         |              |         |

**TAV. 6 - Imprese aventi interscambio con l'estero per ramo, classe, sottoclasse e categoria di attività economica**

| N. Classificazione | RAMI, CLASSI, SOTTOCLASSI E CATEGORIE DI ATTIVITÀ ECONOMICA | IMPRESE AVENTI INTERSCAMBIO CON L'ESTERO |         |                   |         |                              |         |
|--------------------|---|--|---------|-------------------|---------|------------------------------|---------|
|                    |   | Sola importazione                        |         | Sola esportazione |         | Importazione ed esportazione |         |
|                    |   | Imprese                                  | Addetti | Imprese           | Addetti | Imprese                      | Addetti |
|                    |   |  |         |                   |         |                              |         |

**TAV. 7 - Unità locali dipendenti da imprese la cui sede è fuori provincia per ramo e classe di attività economica**

- A - Comune capoluogo  
 B - Comuni entro un raggio di 10 Km dal capoluogo  
 C - Comuni tra 10 e 15 Km dal capoluogo (per le sole Provincie con capoluogo tra 200.000 e 900.000 abitanti)  
 D - Comuni tra 15 e 20 Km dal capoluogo (per le sole Provincie di Torino, Milano, Roma e Napoli)

| N. Classificazione | RAMI E CLASSI DI ATTIVITÀ ECONOMICA | UNITÀ LOCALI LA CUI SEDE D'IMPRESA È FUORI PROVINCIA |                                 |                                 |                                |                                 |        |        |
|--------------------|-------------------------------------|--|---------------------------------|---------------------------------|--------------------------------|---------------------------------|--------|--------|
|                    |                                     | Sede d'impresa nella stessa regione                  | Sede d'impresa in altra regione |                                 |                                |                                 | TOTALE | TOTALE |
|                    |                                     |  | Confinante                      |                                 | Non confinante                 |                                 |        |        |
|                    |                                     |  | Stessa ripartizione geografica  | Diversa ripartizione geografica | Stessa ripartizione geografica | Diversa ripartizione geografica |        |        |
|                    |                                     |  |                                 |                                 |                                |                                 |        |        |







**TAV. 20 - Motori elettrici per potenza e per ramo, classe, sottoclasse e categoria di attività economica**

| N. Classificazione | RAMI, CLASSI, SOTTOCLASSI E CATEGORIE DI ATTIVITÀ ECONOMICA | MOTORI ELETTRICI PER POTENZA IN Kw |            |        |            |                        |            |            |            | N. Classificazione |  |
|--------------------|---|------------------------------------|------------|--------|------------|------------------------|------------|------------|------------|--------------------|--|
|                    |   | fino a 1                           |            | 1 - 5  |            | 5 - 10                 |            | 10 - 50    |            |                    |  |
|                    |   | Motori                             | Potenza Kw | Motori | Potenza Kw | Motori                 | Potenza Kw | Motori     | Potenza Kw |                    |  |
|                    |   | 50 - 100                           |            |        |            | oltre 100              |            | TOTALE     |            |                    |  |
|                    |   | Motori                             | Potenza Kw | Motori | Potenza Kw | Unità locali operative | Motori     | Potenza Kw |            |                    |  |

**TAV. 21 - Unità locali operative del commercio, pubblici esercizi e alberghi per forma di collegamento economico, sistema di vendita delle merci e per classe, sottoclasse e categoria di attività economica**

| N. Classificazione | CLASSI, SOTTOCLASSI E CATEGORIE DI ATTIVITÀ ECONOMICA | ADERENTI AD UN COLLEGAMENTO ECONOMICO |                    |             | SECONDO IL SISTEMA DI VENDITA DELLE MERCI |         |                 |         |                    |         |              |         |              |         |  |  |  |  |
|--------------------|---|---------------------------------------|--------------------|-------------|---|---------|-----------------|---------|--------------------|---------|--------------|---------|--------------|---------|--|--|--|--|
|                    |   | Unione volontaria                     | Gruppo di acquisto | Altre forme | Tradizionale                              |         | Libero servizio |         | Per corrispondenza |         | Altre forme  |         | TOTALE       |         |  |  |  |  |
|                    |   |                                       |                    |             | Unità locali                              | Addetti | Unità locali    | Addetti | Unità locali       | Addetti | Unità locali | Addetti | Unità locali | Addetti |  |  |  |  |
|                    |   |                                       |                    |             |   |         |                 |         |                    |         |              |         |              |         |  |  |  |  |

**TAV. 22 - Unità locali operative del commercio, pubblici esercizi e alberghi con impianti frigoriferi e carrelli elevatori per classe, sottoclasse e categoria di attività economica**

| N. Classificazione | CLASSI, SOTTOCLASSI E CATEGORIE DI ATTIVITÀ ECONOMICA | TOTALE   |    | ATTREZZATURE       |                     |                   |                     |                    |                    |                    |    |    |  |
|--------------------|---|--|----|--------------------|---------------------|-------------------|---------------------|--------------------|--------------------|--------------------|----|----|--|
|                    |   | Unità locali con impianti frigoriferi e carrelli elevatori |    | Armadi frigoriferi |                     | Celle frigorifere |                     | Banchi frigoriferi |                    | Carrelli elevatori |    |    |  |
|                    |   |  |    | con mc indicati    | con mc non indicati | con mc indicati   | con mc non indicati | con m indicati     | con m non indicati |                    |    |    |  |
|                    |   | N.   | mc | N.                 | N.                  | mc                | N.                  | mc                 | N.                 | m                  | N. | N. |  |

**TAV. 23 - Unità locali operative del commercio fisso al minuto e relativi addetti per classe di superficie di vendita e per classe, sottoclasse e categoria di attività economica**

| N. Classificazione | CLASSI, SOTTOCLASSI E CATEGORIE DI ATTIVITÀ ECONOMICA | CLASSI DI SUPERFICIE DI VENDITA (mq) |              |            |              |              |            |              |         |            | N. Classificazione |
|--------------------|---|--------------------------------------|--------------|------------|--------------|--------------|------------|--------------|---------|------------|--------------------|
|                    |   | 1 - 50                               |              |            | 51 - 100     |              |            | 101 - 200    |         |            |                    |
|                    |   | Unità locali                         | Addetti      | Superficie | Unità locali | Addetti      | Superficie | Unità locali | Addetti | Superficie |                    |
|                    |   | 201 - 400                            |              |            | oltre 400    |              |            | TOTALE       |         |            |                    |
| Unità locali       | Addetti   | Superficie                           | Unità locali | Addetti    | Superficie   | Unità locali | Addetti    | Superficie   |         |            |                    |

**TAV. 24 - Esercizi di commercio ambulante e relativi addetti per categoria posizionale, diffusione territoriale e mezzi di trasporto in dotazione agli esercizi stessi, per sottoclasse e categoria di attività economica**

| N. Classificazione | SOTTOCLASSI E CATEGORIE DI ATTIVITÀ ECONOMICA | ESERCIZI | ADDETTI  |                       |                 |        | ATTIVITÀ COMMERCIALE SVOLTA |               | MEZZI DI TRASPORTO |              |           |
|--------------------|---|----------|----------|-----------------------|-----------------|--------|-----------------------------|---------------|--------------------|--------------|-----------|
|                    |   |          | Titolari | Familiari coadiuvanti | Altro personale | TOTALE | in un solo Comune           | in più Comuni | Moto-veicoli       | Auto-veature | Autocarri |

**TAV. 25 - Esercizi di commercio ambulante per numero di addetti, tipo di posteggio e per sottoclasse e categoria di attività economica**

| N. Classificazione | SOTTOCLASSI E CATEGORIE DI ATTIVITÀ ECONOMICA | ESERCIZI CON ADDETTI |          |          |         |           |         |          | TIPO DI POSTEGGIO |       |        |
|--------------------|---|----------------------|----------|----------|---------|-----------|---------|----------|-------------------|-------|--------|
|                    |   | 1                    | 2        | 3 - 5    |         | 6 e oltre |         | TOTALE   |                   | Fisso | Mobile |
|                    |   | Esercizi             | Esercizi | Esercizi | Addetti | Esercizi  | Addetti | Esercizi | Addetti           |       |        |

**DATI COMUNALI**

**TAV. 26 - Imprese, unità locali e addetti nei Comuni capoluoghi di Provincia e nei Comuni con oltre 40.000 abitanti per sezione di censimento e per ramo, classe, sottoclasse e categoria di attività economica**

| N. Classificazione | RAMI, CLASSI, SOTTOCLASSI E CATEGORIE DI ATTIVITÀ ECONOMICA | Comune  |              | Sez. 1  |         | Sez. 2       |         | Sez. ... |              |         |
|--------------------|---|---------|--------------|---------|---------|--------------|---------|----------|--------------|---------|
|                    |   | Imprese | Unità locali |         | Imprese | Unità locali |         | Imprese  | Unità locali |         |
|                    |   |         | N.           | Addetti |         | N.           | Addetti |          | N.           | Addetti |

**TAV. 27 - Imprese per numero di addetti e per ramo e classe di attività economica**

Provincia di... Comune di...

| N. Classificazione | RAMI E CLASSI DI ATTIVITÀ ECONOMICA | IMPRESE CON ADDETTI |         |         |         |         |         |         |         |         |         |
|--------------------|-------------------------------------|---------------------|---------|---------|---------|---------|---------|---------|---------|---------|---------|
|                    |                                     | 1                   |         | 2       |         | 3 - 5   |         | 6 - 9   |         | 10 - 49 |         |
|                    |                                     | Imprese             | Addetti | Imprese | Addetti | Imprese | Addetti | Imprese | Addetti | Imprese | Addetti |

| IMPRESE CON ADDETTI |         |           |         |             |         | TOTALE  |         |
|---------------------|---------|-----------|---------|-------------|---------|---------|---------|
| 50 - 99             |         | 100 - 499 |         | 500 e oltre |         | Imprese | Addetti |
| Imprese             | Addetti | Imprese   | Addetti | Imprese     | Addetti |         |         |

**TAV. 28 - Unità locali per numero di addetti e per ramo e classe di attività economica**

Provincia di... Comune di...

| N. Classificazione | RAMI E CLASSI DI ATTIVITÀ ECONOMICA | UNITÀ LOCALI CON ADDETTI |              |              |         |              |         |              |         |              |         |
|--------------------|-------------------------------------|--------------------------|--------------|--------------|---------|--------------|---------|--------------|---------|--------------|---------|
|                    |                                     | 1                        | 2            | 3 - 5        |         | 6 - 9        |         | 10 - 49      |         | 50 - 99      |         |
|                    |                                     | Unità locali             | Unità locali | Unità locali | Addetti | Unità locali | Addetti | Unità locali | Addetti | Unità locali | Addetti |

| UNITÀ LOCALI CON ADDETTI |         |              |         | UNITÀ LOCALI SENZA ADDETTI | TOTALE       |         |
|--------------------------|---------|--------------|---------|----------------------------|--------------|---------|
| 100 - 499                |         | 500 e oltre  |         |                            | Unità locali | Addetti |
| Unità locali             | Addetti | Unità locali | Addetti |                            |              |         |

## C - QUALIFICHE PROFESSIONALI

Qui di seguito sono riportate le categorie posizionali che figurano nel questionario di censimento (Mod. ISTAT/CIC/1). Accanto a ciascuna di esse sono indicate le qualifiche del personale addetto alle attività economiche considerate da includere in ciascuna delle predette categorie.

Per le categorie non riportate valgono le norme generali specificate nell'introduzione del presente fascicolo.

### I - PESCA

*Dirigenti:* comandanti, direttori di macchina (di naviglio per pesca oltre gli stretti).

*Direttivi, ricercatori e tecnici laureati:* ufficiali di coperta e di macchina.

*Altri impiegati:* radiotelegrafisti.

*Categorie speciali (intermedi):* nostromi, capi-barca.

*Operai specializzati:* retieri, caporali di macchine, capi valle.

*Operai qualificati:* meccanici, elettricisti, frigoristi, vallanti, pescicoltori.

*Operai comuni:* marinai, camerieri, pescatori.

*Altro personale:* giovanotti.

### II - COMMERCIO ALL'INGROSSO E AL MINUTO

*Direttivi, ricercatori e tecnici laureati:* direttore, capo di servizio, gestore o gerente di negozio o filiale (\*) o supermercato, copywriter nelle agenzie di pubblicità, analista sistemista.

*Altri impiegati:* determinatore di costi, spedizioniere patentato, chimico di laboratorio, programmatore analista, steno-dattilografo in lingue estere, operatore meccanografico, commesso alla vendita, indossatrice, segretario, contabile-impiegato amministrativo, cassiere, estimatore nelle aziende di arte e antichità, disegnatore tecnico, commesso stimatore di gioielleria, addetto a pratiche valutarie e doganali ecc., interprete, traduttore, creatore di bozzetti, magazziniere.

*Categorie speciali (intermedi):* capo piazzale, collaudatore e/o accettatore (presso centri di assistenza autovetture, o filiali o concessionari), capo officina.

*Operai specializzati:* operaio specializzato provetto, autotrenista, pompista specializzato, meccanico ortopedico, meccanico riparatore, tecnico cine TV, tecnico proiezione, commesso di rosticceria, gastronomia e friggitoria, addetto al collaudo su istruzione.

*Operai qualificati:* conducente autovetture, aiuto banconiere di spacci di carne, addetto al centralino telefonico.

*Operai comuni:* conducente di autofurgone, aiuto commesso, pompista comune, ascensorista, avvolgitore, custode, fattorino, imballatore.

*Altro personale:* addetto alle pulizie anche con mezzi meccanici, garzone.

### III - ESERCIZI ALBERGHIERI ED EXTRALBERGHIERI, STABILIMENTI BALNEARI, ALBERGHI DIURNI E AGENZIE DI VIAGGIO E TURISMO

*Direttivi, ricercatori e tecnici laureati:* direttori, vice direttori, capo del personale, economo responsabile, capo settore commerciale, capo agenzia di cat. A, capo agenzia di cat. B con autonomia tecnica ed amministrativa di gestione, gerente di pubblico esercizio catering, primo segretario, capo ricevimento.

*Altri impiegati:* capo ricevimento, primo addetto ai servizi di prenotazione, ai servizi turistici e/o alle biglietterie, capo agenzia di cat. B con funzioni tecniche ed amministrative subordinate, responsabile di amministrazione (ex segretario di agenzia diplomato con mansioni di concetto), capo contabile, cassiere centrale, interprete, consegnatario di magazzino con responsabilità tecnica ed amministrativa di conduzione, corrispondente in lingue, impiegato amministrativo, contabile, segretario, stenodattilografa.

*Categorie speciali (intermedi):* capo operaio coordinatore del lavoro degli operai inquadrati ai livelli inferiori, capo mensa surgelati e/o precotti, capo cuoco, capo barman, primo portiere, capo barman (responsabile dei servizi di bar), capo servizio sala, capo laboratorio pasticceria.

*Operai specializzati:* portiere unico, dispensiere, cantiniere, capo garage, capo giardiniere, cameriere con autonomia esecutiva e conoscenze specialistiche.

(\*) Sono compresi i gestori o gerenti di negozio o filiale che ricevono un compenso fisso (con o senza percentuale sugli utili). I gestori o gerenti di negozio o filiale che gestiscono la licenza totalmente in proprio sono considerati come se fossero i titolari.



*Operai qualificati:* assistente ai bagnanti, magazziniere comune con funzioni operaie, autista, giardiniere, pulitore-lavatore a secco, cuoco, cameriere, barista, conducente automezzi e natanti, banconiere di tavola calda.

*Operai comuni:* guardia giurata, lavandaio, garagista, cameriere ai piani, cameriera camping, cameriera villaggi turistici, addetto mensa personale, stiratrice, portiere, custode, maschera di stabilimento balneare, lustrascarpe, bagnino.

*Altro personale:* tutto il personale che non trova collocazione nelle precedenti categorie.

#### IV - PUBBLICI ESERCIZI

*Direttivi, ricercatori e tecnici laureati:* direttore, gerente, capo servizio amministrativo catering, vice direttore, economo responsabile settore acquisti.

*Altri impiegati:* direttore servizio mensa, responsabile di amministrazione, cassiera centrale catering, consegnatario magazzino con responsabilità di conduzione, analista-programmatore CED, controllore amministrativo, capo reparto catering, segretario corrispondente.

*Categorie speciali (intermedi):* capo cuoco, ispettore mensa, capo laboratorio, pasticceria, capo servizio sala, primo pasticciere.

*Operai specializzati:* cuoco unico, cuoco capo partita, primo pasticciere, barman unico, gastronomo gelatiere, pizzaiolo, cameriere ai vini, cameriere agli antipasti, cameriere trinciatore, chef de rang di ristorante.

*Operai qualificati:* magazziniere comune, cellista surgelati, dispensiere, cantiniere, banconiere di gelateria, di pasticceria e di tavola calda, carrellista di stazione, cameriere di bar, di tavola calda e di self-service, barista, autista di pista catering.

*Operai comuni:* guardiano notturno e diurno, sorvegliante di ingresso, commis di cucina, ristorante e bar, stiratrice, lavandaio.

*Altro personale:* tutto il personale che non trova collocazione nelle precedenti categorie.

#### V - TRASPORTI E COMUNICAZIONI

##### 1. Trasporti terrestri

*Direttivi, ricercatori e tecnici laureati:* ispettore, capo ripartizione, capo servizio, capo ufficio, capo contabile o contabile incaricato di compilare il bilancio di gestione delle aziende.

*Altri impiegati:* segretari, disegnatori, revisori, applicati, capo stazione, capo gestione, assistente di stazione, gestore, capo personale viaggiante, capo treno, contabile, conduttore, dattilografo, tariffista per traffici internazionali, segretari di direzione, esattori, instradatori ferroviari.

*Operai specializzati:* macchinista, guidatore scelto, guidatore, autista di linea, addetto a gru e semoventi, collaudatore, autisti di autotreni o autoarticolati.

*Operai qualificati:* manovratore capo, tecnico, verificatore, bigliettaio, armatore di binario, autista, magazziniere con mansioni non impiegate.

*Operai comuni:* manovratore, deviatore, cantoniere scelto, conducente di carrelli elettrici, operai comuni di manutenzione di garage e di officina.

*Altro personale:* tutto il personale non riconducibile nelle precedenti categorie.

##### 2. Trasporti marittimi, lacuali e fluviali

*Dirigenti:* comandante, padrone al comando, direttori di macchina.

*Direttivi, ricercatori e tecnici laureati:* ufficiali di coperta e di macchina, ufficiale macchinista.

*Altri impiegati:* allievi ufficiali.

*Categorie speciali (intermedi):* sottufficiali, capi servizio, maestri di casa, nostromo, capo fuochista.

*Operai specializzati:* carpentiere, capo motorista, primo elettricista, cameriere, ottonaio, frigorista, cambusiere.

*Operai qualificati:* fuochista, marinaio, guardarobiera, cuoco, bottigliere, carbonaio, pasticciere, infermiere.

*Operai comuni:* giovanotti, garzoni.

*Altro personale:* piccoli, mozzi.

##### 3. Trasporto aerei

*Direttivi, ricercatori e tecnici laureati:* primo comandante, comandante, funzionari di 1<sup>a</sup>, 2<sup>a</sup>, 3<sup>a</sup> categoria, responsabile lungo raggio e medio raggio.

*Altri impiegati:* primo ufficiale, piloti di 1<sup>a</sup> e di 2<sup>a</sup>, assistenti di volo, tecnici e allievi tecnici di volo, impiegati di concetto e d'ordine, capo squadra operatore specializzato aeronautico, operatore specializzato aeronautico, addetti fatturazione contabile.

*Operai specializzati*: capo squadra operai specializzati, tappezziere di lavori fini, verniciatori di fino, operatore conduttore delle passerelle telescopiche.

*Operai qualificati*: operaio qualificato, trattorista, addetti conduzione mezzi meccanici relativi al piazzale e all'aeromobile, tappezziere, verniciatore a spruzzo e pennello, aggiustatore.

*Operai comuni*: addetti carico e scarico merci e bagagli dagli aeromobili, addetti macchine fotocopie e ciclostile, imballatori.

#### 4. Comunicazioni

*Direttivi, ricercatori e tecnici laureati*: capo agenzia, capo servizio, capo del settore amministrativo commerciale di agenzia, capo centro elaborazione dati, capo tecnico principale di impianti interni speciali o di rete o di trasmissione, capo ufficio, capo reparto, capo sala di commutazione, capo tecnico di 1<sup>a</sup> classe, personale della carriera direttiva delle Aziende di Stato.

*Altri impiegati*: capo centro commerciale, capo gruppo amministrativo, commerciale o tecnico, capo tecnico di 2<sup>a</sup> classe, capo turno, magazziniere titolare di magazzino di 2<sup>o</sup> livello, programmatore C.E.D., assistente tecnico, disegnatore, centralinista di direzione, personale delle carriere di concetto ed esecutiva delle Aziende di Stato.

*Categorie speciali (intermedi)*: primo operatore specializzato di commutazione, primo tecnico specializzato di I.I.S. (\*) o di rete con cognizioni teoriche di rilievo.

*Operai specializzati*: primo tecnico specializzato di centrale, di officina e di trasmissioni con cognizioni teoriche di rilievo, lavoratore specializzato addetto a lavori ausiliari, operatore specializzato, sorvegliante capo di linea o impianto, apparecchiatore capo.

*Operai qualificati*: autista, commesso, distributore di magazzino, operatore di commutazione, tecnico di centrale, di officina, di rete e di trasmissione con professionalità acquisita, guardafili principale e apparecchiatore principale.

*Operai comuni*: autista, commesso, operatore di commutazione, tecnico, custode, guardafili, apparecchiatori.

*Altro personale*: tutto il personale non collocabile nelle precedenti categorie.

#### VI - CREDITO

*Direttivi, ricercatori e tecnici laureati*: funzionari.

*Altri impiegati*: capo ufficio, vice capo ufficio, capo reparto o sezione, cassiere, addetto agli schedari, agli sportelli e ai microfilms.

*Operai specializzati*: personale subalterno (commessi).

*Operai qualificati*: autisti, elettricisti, falegnami, idraulici, tipografi, macchinisti.

*Operai comuni*: guardie notturne, altro personale della categoria ausiliaria.

#### VII - PUBBLICA AMMINISTRAZIONE

*Dirigenti*: riguarda le qualifiche previste dal D.P.R. 30 giugno 1972, n. 748 nonché le qualifiche equivalenti presso tutte le altre amministrazioni siano esse a carattere centrale o locale. Ad es.: direttore generale, capo ripartizione di ente locale, primario ospedaliero, direttore di filiale, vice direttore di succursale. Per gli appartenenti alle FF.AA. e corpi similari sono da considerarsi come dirigenti gli ufficiali con grado superiore a quello di tenente colonnello o posizioni assimilate.

*Direttivi, ricercatori e tecnici laureati*: personale appartenente alle ex carriere direttive (ispettore generale ad esaurimento, direttore di divisione ad esaurimento, direttore aggiunto di divisione, direttore di sezione, consiglieri, nonché le qualifiche equivalenti o assimilabili presso tutte le altre amministrazioni siano esse a carattere centrale o locale), biologo, chimico, fisico, geologo, bibliotecario, astronomo, statistico ed attuario. Per gli appartenenti alle FF.AA. e corpi similari sono da considerarsi come direttivi gli ufficiali con grado inferiore a quello di colonnello o posizioni assimilate.

*Altri impiegati*: personale appartenente alle ex carriere di concetto (segretari, revisori, contabili) ed esecutive (addetti di segreteria, coadiutori, assistenti, preparatore chimico, dattilografo). Per gli appartenenti alle FF.AA. e corpi similari sono da considerarsi impiegati tutti i sottufficiali o posizioni assimilate.

*Categorie speciali*: capi draga, comandante di rimorchiatore, padrone marittimo per il traffico.

*Operai specializzati*: palafreniere, cuoco, capo tecnico dei fari.

*Operai qualificati*: guardiascuderia, sorvegliante idraulico, autista, bollatore.

*Altro personale*: uscieri, bidelli, inservienti, guardiano e simili.

(\*) I.I.S. = Impianti interni speciali.

## D - CLASSIFICAZIONE ANALITICA PER RAMI, CLASSI, SOTTOCLASSI E CATEGORIE DI ATTIVITÀ ECONOMICA

### O - AGRICOLTURA, CACCIA, FORESTE E PESCA

#### 01 - *Agricoltura e caccia*

##### 011 - Agricoltura

- 011.1 - Aziende cerealicole (comprese le risicole)
- 011.2 - Aziende orticole (comprese le coltivazioni in serra)
- 011.3 - Aziende viticole
- 011.4 - Aziende olivicole
- 011.5 - Aziende agrumicole
- 011.6 - Aziende frutticole
- 011.7 - Aziende floricole e di piante ornamentali (comprese le coltivazioni in serra)
- 011.8 - Aziende vivaistiche e semenziere
- 011.9 - Altre aziende e aziende agricole miste, non classificabili con il criterio della prevalenza

##### 012 - Zootecnia

- 012.1 - Aziende di allevamento bovini e bufalini
- 012.2 - Aziende di allevamento suini
- 012.3 - Aziende di allevamento pollame
- 012.4 - Aziende di allevamento ovini e caprini
- 012.5 - Aziende di allevamento di altri volatili e conigli (comprese le aziende di allevamento di selvaggina)
- 012.6 - Aziende di allevamento equini
- 012.7 - Aziende di allevamento di animali da pelliccia
- 012.8 - Aziende di allevamento di altri animali (compresi gli allevamenti misti, non classificabili con il criterio della prevalenza)

##### 013 - Selezione e moltiplicazione delle specie

- 013.1 - Aziende specializzate per la selezione ed incubazione artificiale delle uova di gallina e/o altri volatili (oca, anatra, fagiano, ecc.)
- 013.2 - Aziende specializzate nella produzione del seme bachi e bocolini; essiccazione dei bozzoli
- 013.3 - Aziende specializzate nella selezione e moltiplicazione di altre specie di animali

##### 014 - Caccia e cattura di animali

#### 02 - *Foreste*

##### 020 - Foreste

- 020.1 - Aziende forestali (comprese le silvo-pastorali)
- 020.2 - Aziende di utilizzazione del bosco
- 020.3 - Consorzi di forestazione

#### 03 - *Pesca*

##### 031 - Pesca e allevamenti in acque marine e lagunari

- 031.1 - Esercizio della pesca
- 031.2 - Esercizio di allevamenti di pesci e molluschi bivalvi

##### 032 - Pesca e allevamenti in acque dolci

- 032.1 - Esercizio della pesca
- 032.2 - Esercizio di allevamenti (anche presso aziende agricole)

#### 04 - *Attività connesse con l'agricoltura*

##### 041 - Attività trasformatrici annesse ad aziende agricole che lavorano esclusivamente o prevalentemente prodotti propri

- 041.1 - Produzione di olio di oliva
- 041.2 - Trattamento igienico del latte e conservazione del latte fresco
- 041.3 - Trasformazione del latte
- 041.4 - Conservazione e trasformazione di frutta, ortaggi, funghi e prodotti simili
- 041.5 - Pilatura e cernita di semi e granaglie
- 041.6 - Produzione e conservazione di vini (esclusi i vini spumanti e speciali)
- 041.7 - Produzione di vini spumanti e di altri vini speciali
- 041.8 - Produzione di alcool etilico di fermentazione

##### 042 - Attività di trasformazione svolte in forma associata (da parte di cooperative, consorzi di produzione, associazioni di produttori, consorzi di bonifica, consorzi di miglioramento fondiario, enti di sviluppo, ecc.)

- 042.1 - Produzione di olio di oliva

- 042.2 - Produzione di olio di semi e di frutti oleosi
- 042.3 - Conservazione e trasformazione della carne (esclusa la surgelazione)
- 042.4 - Trattamento igienico del latte e conservazione del latte fresco
- 042.5 - Trasformazione del latte
- 042.6 - Trasformazione e conservazione di frutta, ortaggi e funghi (esclusa la surgelazione)
- 042.7 - Produzione e conservazione di vini (esclusi i vini spumanti e speciali)
- 042.8 - Produzione di vini spumanti e di altri vini speciali
- 042.9 - Produzione e raffinazione dello zucchero
  
- 043 - Altre attività svolte in forma associata (da parte di cooperative, consorzi di produzione, associazioni di produttori, consorzi di bonifica, consorzi di miglioramento fondiario, enti di sviluppo, ecc.)
- 043.1 - Macellazione del bestiame
- 043.2 - Produzione di alcool etilico di fermentazione
- 043.3 - Molitura dei cereali
- 043.4 - Pilatura, cernita e altre lavorazioni di semi e granaglie
- 043.5 - Lavorazione e conservazione dei prodotti della pesca in acque dolci (esclusa la surgelazione)
- 043.6 - Produzione di mangimi
- 043.7 - Surgelazione di prodotti alimentari
- 043.8 - Stagionatura, manipolazione, selezione e imbottamento delle foglie di tabacco
- 043.9 - Raccolta e vendita di prodotti agricoli
  
- 044 - Esercizio di macchine agricole
- 044.1 - Esercizio e noleggio di mezzi e di macchine agricole per conto terzi, con personale
- 044.2 - Esercizio di macchine agricole da parte di consorzi e cooperative
  
- 045 - Approvvigionamento, produzione e distribuzione di mezzi tecnici necessari all'esercizio dell'agricoltura

## 1 - ENERGIA, GAS E ACQUA

### 1 A - Estrazione di combustibili solidi, liquidi e gassosi-industria petrolifera

#### *11 - Industria dell'estrazione e agglomerazione di combustibili solidi*

111 - Industria dell'estrazione e agglomerazione di combustibili solidi

#### *12 - Cokerie (comprese quelle annesse a stabilimenti siderurgici)*

120 - Cokerie (comprese quelle annesse a stabilimenti siderurgici)

#### *13 - Industria dell'estrazione di petrolio e gas naturali*

131 - Estrazione di petrolio

132 - Estrazione e depurazione di gas naturale

133 - Estrazione con annessa distillazione di roccia asphaltica e scisti bituminosi

134 - Ricerca di petrolio e gas naturali

#### *14 - Industria petrolifera*

140 - Industria petrolifera

140.1 - Raffinerie di petrolio

140.2 - Preparazione o miscelazione di derivati del petrolio (esclusa la petrolchimica)

140.3 - Miscelazione di gas petroliferi liquefatti (gpl) e loro imbottigliamento

#### *15 - Industria dei combustibili nucleari*

150 - Industria dei combustibili nucleari

### 1 B - Energia elettrica, gas e acqua

#### *16 - Industria della produzione e distribuzione di energia elettrica, gas, vapore e acqua calda*

161 - Produzione e distribuzione di energia elettrica

162 - Produzione e distribuzione del gas

162.1 - Officine del gas, distribuzione del gas a mezzo di reti cittadine

162.2 - Stazioni di compressione di gas metano

**163 - Produzione e distribuzione di altri tipi di energia****17 - Industria della raccolta, depurazione e distribuzione d'acqua****170 - Industria della raccolta, depurazione e distribuzione d'acqua**

- 170.1 - Captazione, adduzione e distribuzione d'acqua potabile
- 170.2 - Captazione, adduzione e distribuzione d'acqua non potabile

**2 - INDUSTRIE ESTRATTIVE - INDUSTRIE MANIFATTURIERE PER LA TRASFORMAZIONE DI MINERALI NON ENERGETICI E PRODOTTI DERIVATI - INDUSTRIE CHIMICHE****21 - Industria dell'estrazione e preparazione di minerali metalliferi**

- 211 - Estrazione, ricerche e preparazione di minerali di ferro
- 212 - Estrazione, ricerche e preparazione di minerali metalliferi non ferrosi

**22 - Industria della produzione e prima trasformazione dei metalli**

- 221 - Siderurgia (secondo il trattato C.E.C.A.) escluse le cokerie annesse a stabilimenti siderurgici
- 222 - Fabbricazione di tubi di acciaio
  - 222.1 - Produzione di tubi senza saldatura
  - 222.2 - Produzione di tubi avvicinati, aggraffati, saldati e simili
- 223 - Trafilatura, stiratura, laminazione di nastri, profilatura a freddo dell'acciaio
- 224 - Produzione e prima trasformazione dei metalli non ferrosi
  - 224.1 - Produzione di metalli non ferrosi di prima e seconda fusione; prima trasformazione dei metalli non ferrosi; laminazione, stiratura, trafilatura, estrusione e altre lavorazioni
  - 224.2 - Produzione specializzata di ferroleghe fuori della siderurgia

**23 - Industria dell'estrazione di minerali non metalliferi e non energetici; torbiere**

- 231 - Estrazione e ricerche di prodotti di cava per materiali da costruzione, per refrattari e per ceramiche
  - 231.1 - Estrazione e ricerche di pietre da costruzione e di ardesia, (calcare, marmo, arenaria, gres, lava, pietre dure, granito, basalto, porfido, ecc.)
  - 231.2 - Estrazione e ricerche di altri materiali e prodotti di cava per altre industrie
  - 231.3 - Estrazione di pietra da gesso
  - 231.4 - Estrazione di argilla e di caolino
  - 231.5 - Estrazione di pietre per calce e cementi
- 232 - Estrazione e ricerca mineraria di sali di potassio e di fosfati di calcio naturali
- 233 - Produzione ed estrazione di sale
- 239 - Estrazione di altri minerali; torbiere
  - 239.1 - Estrazione di zolfo e di pirite
  - 239.2 - Estrazione di dolomite, di pomice e di pozzolana
  - 239.3 - Estrazione di prodotti minerali vari per uso industriale

**24 - Industria della lavorazione dei minerali non metalliferi**

- 241 - Produzione di materiali da costruzione in laterizio
- 242 - Produzione di cemento, calce e gesso
  - 242.1 - Produzione di cemento e di agglomerante cementizio
  - 242.2 - Produzione di calce viva, idrata, e idraulica
  - 242.3 - Produzione di gesso
- 243 - Produzione di materiali per costruzione in calcestruzzo, amianto-cemento e gesso
  - 243.1 - Fabbricazione di prodotti in amianto-cemento
  - 243.2 - Produzione di elementi da costruzione in calcestruzzo, di modellati, di mattoni e altri prodotti silico-calcarei, di prodotti in pomice-cemento
  - 243.3 - Produzione di pannelli di gesso e di elementi prefabbricati a base di gesso e modellati
  - 243.4 - Produzione di calcestruzzo fresco (centrali di betonaggio)
- 244 - Produzione di articoli in amianto (ad esclusione degli articoli in amianto-cemento)
- 245 - Lavorazione della pietra e di prodotti minerali non metalliferi
  - 245.1 - Frantumazione di minerali e materiali vari al di fuori della cava
  - 245.2 - Segazione e lavorazione del marmo e delle pietre affini (esclusa la lavorazione artistica)
  - 245.3 - Lavorazione artistica del marmo e di altre pietre affini; lavori in mosaico (di pietre, ceramiche, vetro)

246 - Produzione di mole e di altri corpi abrasivi applicati

247 - Industria del vetro

247.1 - Produzione di vetro piano

247.2 - Produzione del vetro cavo e di altri prodotti simili (compreso il vetro artistico)

247.3 - Produzione di vetro tecnico, industriale, fibre di vetro ed altri lavori in vetro

247.4 - Lavorazione e trasformazione del vetro piano (lastre di sicurezza, temperate o accoppiate, stratificate, unite al perimetro, specchi e vetrate artistiche, molatura, decorazione, ecc.)

247.5 - Lavorazione e trasformazione del vetro cavo

248 - Produzione di prodotti in ceramica

248.1 - Produzione di materiali refrattari e di prodotti in ceramica per usi tecnici e industriali

248.2 - Produzione di prodotti in ceramica per uso domestico e ornamentale

248.3 - Produzione di piastrelle per pavimenti e rivestimenti

248.4 - Produzione di oggetti igienico-sanitari in terraglia forte, semiforte e dolce, vitreous china e fire clay

## 25 - Industrie chimiche

251 - Produzione di prodotti chimici di base (compresi altri prodotti derivati ottenuti da successive trasformazioni)

251.1 - Produzione di prodotti chimico-estrattivi e chimico-mineralurgici

251.2 - Produzione di prodotti chimici primari organici, inorganici e loro derivati

251.3 - Produzione di materie plastiche, resine sintetiche ed elastomeri

251.4 - Produzione di fertilizzanti e di relativi prodotti azotati di base

251.5 - Produzione di emulsioni di bitume, di catrame e di leganti per uso stradale (escluse le emulsioni bituminose da petroli)

251.6 - Produzione di trasparente di cellulosa e di cellophane

251.7 - Produzione di prodotti chimici organici mediante processi di fermentazione o derivati da materie prime di origine vegetale

251.8 - Produzione di prodotti elettrochimici (esclusa la produzione di cloro, soda e potassa) ed elettrotermici

251.9 - Produzione di colori organici sintetici e relativi prodotti intermedi

255 - Produzione di mastici, pitture, vernici e inchiostri da stampa

256 - Produzione di altri prodotti chimici principalmente destinati all'industria e all'agricoltura

256.1 - Produzione di gas compressi

256.2 - Produzione di colle varie (naturali) gelatine ed estratti d'alghe

256.3 - Trattamento chimico dei grassi

256.4 - Produzione di oli essenziali e di aromi naturali e sintetici

256.5 - Produzione di esplosivi, di prodotti pirotecnici e di fiammiferi

256.6 - Produzione di prodotti ausiliari per le industrie tessili e del cuoio

256.7 - Produzione di prodotti chimici vari per uso industriale

256.8 - Produzione di prodotti chimici per l'agricoltura e di insetticidi

257 - Produzione di prodotti farmaceutici

258 - Produzione di sapone e detergenti sintetici nonché di altri prodotti per l'igiene del corpo e di profumeria

258.1 - Produzione di sapone e detergenti sintetici, liquidi ed in polvere

258.2 - Produzione di altri prodotti per l'igiene del corpo e di profumeria

259 - Produzione di altri prodotti chimici

259.1 - Produzione di prodotti fotochimici (materiali sensibili)

259.2 - Produzione di specialità chimiche per uso domestico e per manutenzione

259.3 - Produzione di prodotti chimici prevalentemente impiegati per ufficio e per il consumo non industriale

## 26 - Industria della produzione di fibre artificiali e sintetiche

260 - Industria della produzione di fibre artificiali e sintetiche

# 3 - INDUSTRIE MANIFATTURIERE PER LA LAVORAZIONE E LA TRASFORMAZIONE DEI METALLI; MECCANICA DI PRECISIONE

## 31 - Industria della costruzione di prodotti in metallo (escluse le macchine e i materiali da trasporto)

311 - Fonderie

311.1 - Fonderie di metalli ferrosi (getti di ghisa e di acciaio)

311.2 - Fonderie di metalli non ferrosi

312 - Fucinatura, stampaggio, imbutitura, tranciatura e lavorazione a sbalzo

312.1 - Produzione di pezzi di acciaio fucinati

312.2 - Produzione di pezzi di acciaio stampati a caldo

312.3 - Stampatura e imbutitura a caldo di lamiera di acciaio; tranciatura e lavorazione a sbalzo

313 - Seconda trasformazione, trattamento e rivestimento dei metalli

313.1 - Filettatura e bulloneria

313.2 - Produzione di molle

313.3 - Sinterizzazione dei metalli e loro leghe (metallurgia delle polveri)

- 313.4 - Produzione di catene fucinate senza saldatura e stampate (escluse le catene per trasmissione)
- 313.5 - Trattamento e rivestimento dei metalli
- 313.6 - Meccanica generale
  
- 314 - Costruzione e installazione di carpenteria metallica
- 314.1 - Costruzione e installazione di carpenteria metallica in genere; costruzione e installazione di sostegni per miniere; costruzione e installazione di materiale fisso per ferrovie
- 314.2 - Costruzione di porte, finestre, ecc. in profilati laminati
  
- 315 - Costruzione e installazione di caldaie e serbatoi
  
- 316 - Costruzione di utensili e articoli finiti in metallo, (escluso il materiale elettrico)
- 316.1 - Costruzione di utensili a mano per uso domestico, per arti e mestieri e per l'agricoltura
- 316.2 - Costruzione di articoli da serramenta e ferramenta
- 316.3 - Costruzione di imballaggi metallici ed altri oggetti in lamiera sottile
- 316.4 - Costruzione di apparecchi termici non elettrici per uso domestico e per convivenze
- 316.5 - Costruzione di mobili metallici (comprese le casseforti)
- 316.6 - Costruzione di stoviglie, vasellame, posateria, attrezzi da cucina e accessori casalinghi
- 316.7 - Costruzione di armi leggere e di loro munizioni
- 316.8 - Costruzione di altri articoli metallici e minuteria metallica
  
- 319 - Officine meccaniche non altrove classificate
- 319.1 - Officine di lattonieri, di maniscalchi e fabbri
- 319.2 - Officine di riparazione di macchine e attrezzature agricole

## *32 - Industria della costruzione e dell'installazione di macchine e di materiale meccanico*

- 321 - Costruzione o montaggio di macchine e attrezzature per l'agricoltura e la zootecnia
  
- 322 - Costruzione di macchine utensili per la lavorazione dei metalli; di utensileria per macchine utensili e operatrici
- 322.1 - Costruzione di macchine utensili per la lavorazione dei metalli
- 322.2 - Costruzione di utensileria per macchine utensili e operatrici
  
- 323 - Costruzione e installazione di macchine tessili e loro accessori; costruzione di macchine e installazione di impianti per il trattamento ausiliario dei tessili; costruzione di macchine per cucire e per maglieria
  
- 324 - Costruzione e installazione di macchine e apparecchi per le industrie alimentari, chimiche e affini
- 324.1 - Costruzione e installazione di macchine ed apparecchi per le industrie alimentari
- 324.2 - Costruzione e installazione di macchine e apparecchi per le industrie chimiche, petrolchimiche e petrolifere
- 324.3 - Costruzione e installazione di macchine automatiche per la dosatura, la confezione e per l'imballaggio
- 324.4 - Costruzione e installazione di macchine per la lavorazione delle materie plastiche e della gomma
  
- 325 - Costruzione e installazione di macchine per l'industria estrattiva, per la lavorazione dei minerali non metalliferi, per il genio civile e l'edilizia, per le industrie siderurgiche e le fonderie; costruzione e installazione di apparecchi per impianti di sollevamento e trasporto
- 325.1 - Costruzione e installazione di macchine per le miniere, di macchine per la preparazione meccanica dei materiali da costruzione, di macchine per il genio civile e l'edilizia
- 325.2 - Costruzione e installazione di macchine e apparecchi per le industrie metalsiderurgiche e le fonderie
- 325.3 - Costruzione e installazione di apparecchi per impianti di sollevamento e trasporto
  
- 326 - Costruzione di organi di trasmissione
- 326.1 - Costruzione di ingranaggi, catene di trasmissione (ivi comprese le catene di velocipedi), cambi di velocità e altri organi di trasmissione
- 326.2 - Costruzione di cuscinetti
  
- 327 - Costruzione e installazione di macchine per la lavorazione del legno, della carta, del cuoio, delle pelli e delle calzature; costruzione di apparecchiature igienico-sanitarie e per lavanderia e stireria
- 327.1 - Costruzione e installazione di macchine per la lavorazione del legno e materie similari
- 327.2 - Costruzione e installazione di macchine per le industrie della carta, del cartone e le arti grafiche
- 327.3 - Costruzione e installazione di macchine e apparecchi per l'industria delle pelli, del cuoio e delle calzature
- 327.4 - Costruzione di apparecchiature igienico-sanitarie e di macchine per lavanderie e stirerie
  
- 328 - Costruzione, installazione e riparazione di altre macchine e apparecchi meccanici
- 328.1 - Costruzione e installazione di motori a combustione interna (esclusi quelli destinati ai mezzi di trasporto su strada e all'aviazione)
- 328.2 - Costruzione e installazione di turbine idrauliche e termiche e di altre macchine che producono energia meccanica
- 328.3 - Costruzione e installazione di compressori, di pompe, di trasmissioni idrauliche e pneumatiche, di apparecchi di ventilazione ed essiccamento ad aria, di apparecchi frigoriferi non domestici
- 328.4 - Costruzione e installazione di forni industriali non elettrici
- 328.5 - Costruzione di materiale per saldatura non elettrica
- 328.6 - Costruzione di rubinetterie, valvolame, saracinesche e simili
- 328.7 - Costruzione di bilance (comuni, automatiche e semiautomatiche) e di macchine automatiche per la vendita e la distribuzione
- 328.8 - Costruzione di materiale meccanico non altrove classificato
- 328.9 - Riparazione di apparecchi e materiale di riscaldamento e condizionamento, di impianti idraulici, di distribuzione di gas e di impianti frigoriferi; riparazione e manutenzione di ascensori e montacarichi

**33 - Industria della costruzione, installazione e riparazione di macchine per ufficio, di macchine e di impianti per l'elaborazione dei dati**

**330 - Costruzione, installazione e riparazione di macchine per ufficio, macchine ed impianti per l'elaborazione dei dati**

**330.1 - Costruzione di macchine per ufficio, costruzione e installazione di macchine ed impianti per l'elaborazione dei dati**

**330.2 - Riparazione di macchine per ufficio, di sistemi per l'elaborazione dei dati, di registratori di cassa e simili**

**34 - Industria della costruzione, installazione di impianti e riparazione di materiale elettrico ed elettronico (esclusi gli elaboratori elettronici)**

**341 - Produzione di fili e cavi elettrici**

**342 - Costruzione di motori, generatori, trasformatori, interruttori ed altro materiale elettrico e dielettrico**

**343 - Costruzione di apparecchiature elettriche per mezzi di trasporto e per uso industriale; di pile e di accumulatori**

**343.1 - Costruzione di apparecchiature elettriche per mezzi di trasporto; sistemi ed apparecchi di controllo del traffico terrestre, aereo e navale**

**343.2 - Costruzione di altre apparecchiature e materiale elettrico per uso industriale**

**343.3 - Costruzione di pile e di accumulatori**

**343.4 - Riparazione di macchinari elettrici ed impianti elettrotermici per uso industriale**

**344 - Costruzione di apparecchi elettrici di misura; apparecchi per telecomunicazioni ed apparecchi elettromedicali**

**344.1 - Costruzione di apparecchi di misura elettrici ed elettronici**

**344.2 - Costruzione di apparecchi elettrici per telecomunicazione (compreso il montaggio da parte di imprese costruttrici)**

**344.3 - Costruzione di apparecchi elettromedicali**

**345 - Costruzione o montaggio di apparecchi radio riceventi, televisori, di apparecchi elettroacustici; costruzione di sistemi per il controllo dei processi industriali e di componenti elettronici**

**345.1 - Costruzione o montaggio di apparecchi radioreceventi, televisori, apparecchi elettroacustici**

**345.2 - Incisione, edizione e stampa di dischi e nastri magnetici registrati**

**345.3 - Costruzione di sistemi per il controllo dei processi industriali**

**345.4 - Costruzione di componenti elettronici**

**346 - Costruzione di apparecchi elettrodomestici**

**347 - Produzione di materiale elettrico di illuminazione**

**348 - Lavori di impianto tecnico: montaggio e riparazione di impianti di apparecchiature elettriche ed elettroniche**

**348.1 - Lavori di impianto tecnico (escluso il montaggio effettuato da parte di ditte costruttrici ed escluse le installazioni elettriche per l'edilizia)**

**348.2 - Montaggio ed altri lavori di impianto tecnico**

**348.3 - Riparazione di apparecchi elettrici (di misura, elettromedicali, di telecomunicazione), di apparecchi e componenti elettronici, di impianti radiofonici, televisivi, di diffusione e di amplificazione sonora**

**35 - Industria della costruzione e montaggio di autoveicoli, carrozzerie, parti ed accessori**

**351 - Costruzione e montaggio di autoveicoli (comprese le macchine da traino stradali) e costruzione dei relativi motori**

**352 - Costruzione di carrozzerie e rimorchi**

**353 - Costruzione di parti ed accessori per autoveicoli e rimorchi**

**36 - Industria della costruzione di altri mezzi di trasporto**

**361 - Costruzione navale, riparazione e manutenzione di navi**

**361.1 - Cantieri navali per costruzioni metalliche**

**361.2 - Picchettaggio, raschiatura, verniciatura e carenaggio natanti**

**361.3 - Cantieri di demolizione di navi**

**362 - Costruzione di materiale rotabile a scartamento normale e a scartamento ridotto per servizio pubblico**

**362.1 - Costruzione di locomotive, elettrotreni, automotrici, tram e altro materiale da trazione**

**362.2 - Riparazione di materiale rotabile ferroviario e tranviario**

**363 - Costruzione e montaggio di cicli, motocicli e loro parti staccate**

**363.1 - Costruzione e montaggio di cicli, motocicli e motoveicoli**

**363.2 - Costruzione di accessori e di pezzi staccati per cicli, motocicli e ciclomotori**

**364 - Costruzione e riparazione di aeronavi**

**365 - Costruzione di altri mezzi di trasporto non altrove classificati**

**37 - Industria della costruzione di strumenti e di apparecchi di precisione, medico chirurgici, ottici ed affini; orologeria**

**371 - Costruzione e riparazione di strumenti di precisione, di apparecchi di misura e di controllo**

**371.1 - Costruzione di contatori per gas, acqua ed altri liquidi (compresi i contatori per distributori di benzina), di apparecchi di misura, controllo e regolazione**

**371.2 - Costruzione di strumenti per navigazione, idrologia, geofisica e meteorologia**

**371.3 - Costruzione di strumenti per disegno e calcolo; di strumenti di misura dimensionale di precisione; di bilance analitiche di precisione; di apparecchi per laboratorio e di materiale didattico; costruzione di altri apparecchi e strumenti di precisione**



371.4 - Riparazione di strumenti scientifici e di precisione (esclusi quelli ottici)

**372 - Costruzione di apparecchi e materiale medico-chirurgico**

372.1 - Costruzione di apparecchi medici per diagnosi; di materiale medico-chirurgico e veterinario; di strumenti e apparecchi per odontoiatria

372.2 - Costruzione di apparecchi per protesi ed ortopedia (escluse le scarpe ortopediche)

**373 - Costruzione e riparazione di strumenti ottici e di apparecchiature fotografiche**

373.1 - Costruzione di armature per occhiali di qualsiasi tipo - montatura in serie di occhiali comuni

373.2 - Costruzione di lenti e di strumenti ottici di precisione

373.3 - Costruzione di apparecchiature fotografiche e cinematografiche

373.4 - Riparazione di strumenti ottici e fotocinematografici

**374 - Costruzione di orologi e loro pezzi staccati**

**4 - INDUSTRIE MANIFATTURIERE ALIMENTARI, TESSILI, DELLE PELLI E CUOIO, DELL'ABBIGLIAMENTO, DEL LEGNO, MOBILIO E ALTRE INDUSTRIE MANIFATTURIERE**

*41 - Industrie alimentari di base (escluse le attività di trasformazione di prodotti agricoli annesse ad aziende agricole o svolte in forma associata)*

**411 - Industria dei grassi vegetali e animali**

411.1 - Produzione di margarina; idrogenazione e raffinazione senza impiego di solventi dei grassi vegetali e animali

411.2 - Produzione di olio di oliva

411.3 - Produzione di olio di semi e di frutti oleosi

**412 - Industria della macellazione del bestiame, preparazione e conservazione della carne (escluse le macellerie e salumerie)**

412.1 - Macellazione del bestiame

412.2 - Trasformazione industriale e conservazione della carne (esclusa la surgelazione)

**413 - Industria casearia**

413.1 - Trattamento igienico e conservazione del latte fresco

413.2 - Trasformazione del latte

**414 - Industria della trasformazione e conservazione di frutta, ortaggi e funghi (esclusa la surgelazione)**

**415 - Industria della lavorazione e conservazione del pesce e di altri prodotti alimentari marini (esclusa la surgelazione)**

**416 - Industria della lavorazione delle granaglie**

416.1 - Molitura dei cereali

416.2 - Pilatura, cernita ed altre lavorazioni di semi e granaglie

**417 - Industria delle paste alimentari**

**418 - Industria dei prodotti amidacei**

**419 - Industria della panificazione, pasticceria e biscotti**

419.1 - Produzione di pane

419.2 - Produzione di pasticceria

419.3 - Produzione di fette biscottate e biscotti

*42 - Industrie dello zucchero, delle bevande, di altri prodotti alimentari e del tabacco (escluse le attività di trasformazione di prodotti agricoli annesse ad aziende agricole o svolte in forma associata)*

**420 - Industria della produzione e raffinazione dello zucchero**

**421 - Industria del cacao, cioccolato, caramelle e gelati**

421.1 - Produzione del cacao, cioccolato e caramelle

421.2 - Produzione di gelati

**422 - Industria dei prodotti alimentari per zootecnia**

**423 - Industria di prodotti alimentari vari**

423.1 - Preparazione del caffè, di succedanei del caffè e del the

423.2 - Produzione di estratti alimentari e prodotti affini

423.3 - Produzione di dolcificanti, budini, creme da tavola e lieviti artificiali (esclusi i lieviti alcoolici e per panificazione)

423.4 - Produzione specializzata di prodotti dietetici e alimenti per la prima infanzia

423.5 - Produzione di prodotti alimentari non altrove classificati

423.6 - Produzione di alimenti surgelati

**424 - Industria dell'alcool etilico, di acquaviti e liquori**

424.1 - Produzione di alcool etilico

424.2 - Produzione di acquaviti

424.3 - Produzione di liquori e di altre bevande alcoliche

**425 - Industria del vino**

425.1 - Produzione e conservazione di vini (esclusi i vini spumanti e speciali)

425.2 - Produzione di vini spumanti e di altri vini speciali

427 - Industria della birra e del malto

428 - Industria idromineraie e delle bevande analcoliche

428.1 - Imbottigliamento di acque minerali naturali

428.2 - Produzione di bevande analcoliche e di acque gassate

429 - Industria del tabacco

429.1 - Stagionatura, manipolazione, selezione e imbottimento delle foglie di tabacco

429.2 - Lavorazione e confezione dei tabacchi

#### 43 - Industrie tessili

431 - Industria laniera

431.1 - Sianatura (produzione della lana dalle pelli di ovini macellati)

431.2 - Preparazione delle fibre di lana e assimilate

431.3 - Filatura, ritorcitura della lana e delle fibre assimilate e preparazione in gomitolì e matasse

431.4 - Tessitura della lana e delle altre fibre tessili col sistema laniero (esclusa la tessitura dei tappeti)

431.5 - Filatura-tessitura della lana e delle fibre assimilate (attività integrate)

432 - Industria cotoniera

432.1 - Filatura, torcitura del cotone e delle fibre assimilate; produzione di cucirini

432.2 - Tessitura del cotone (esclusa la tessitura dei tappeti) e tessitura di altre fibre tessili col sistema cotoniero

432.3 - Filatura-tessitura del cotone e delle fibre assimilate (attività integrate)

433 - Industria della seta e delle fibre chimiche assimilate

433.1 - Preparazione, filatura e operazioni sulla seta e sulle fibre chimiche assimilate

433.2 - Tessitura della seta e delle fibre chimiche assimilate (esclusa la tessitura dei tappeti)

434 - Industria della canapa, del lino, del ramìe e delle fibre dure

434.1 - Macerazione e stigliatura della canapa e del lino

434.2 - Preparazione alla filatura e filatura della canapa, del lino e ramìe e delle fibre dure; produzione di cucirini

434.3 - Tessitura della canapa, del lino e ramìe e delle fibre dure

434.4 - Filatura-tessitura della canapa, del lino e ramìe e delle fibre dure (attività integrata)

435 - Industria della juta

435.1 - Filatura della juta, pura o mista ad altre fibre

435.2 - Tessitura della juta (compresa la confezione integrata di sacchi di juta)

435.3 - Filatura-tessitura della juta (compresa la confezione integrata di sacchi di juta)

436 - Industria della maglia, maglieria e calze

436.1 - Produzione di calze per uomo, donna e ragazzo

436.2 - Produzione di tessuti a maglia

436.3 - Produzione di altri articoli di maglieria

437 - Industria del perfezionamento dei tessili

438 - Industria per la produzione di arazzi, tappeti, copripavimento, linoleum e tele cerate

438.1 - Produzione di arazzi, di tappeti e di moquettes di qualsiasi fibra

438.2 - Produzione di linoleum e di altri copripavimento a base di prodotti tessili o di carta; produzione di tele cerate e di altri tessuti intonacati (esclusi i tessuti gommati)

439 - Altre industrie tessili

439.1 - Produzione di feltri battuti (non per cappelli)

439.2 - Produzione di stoffe non tessute, di murali e di stoffe a pelo lungo (esclusi tappeti e moquettes)

439.3 - Produzione di nastri, fettucce, stringhe, trecce, passamanerie di fibre tessili

439.4 - Produzione di manufatti e tessuti elastici

439.5 - Produzione di cordami e spaghi di qualsiasi tipo di fibra

439.6 - Produzione di articoli tessili diversi

439.7 - Produzione di tubetti, rocchetti, navette, bobine, scardassi, fusi ecc. in fibra

439.8 - Produzione di tulli, pizzi e merletti

439.9 - Produzione di ricami

#### 44 - Industrie delle pelli e del cuoio

441 - Concia e tintura delle pelli e del cuoio

442 - Produzione di articoli in cuoio e affini

442.1 - Produzione di marroccineria, articoli da viaggio e di articoli tecnici in cuoio

442.2 - Produzione di guanti in pelle

#### 45 - Industrie delle calzature, di articoli d'abbigliamento e di biancheria per la casa

451 - Produzione a macchina di calzature (escluse quelle in gomma, in plastica e in legno)

451.1 - Produzione a macchina di calzature e pantofole (escluse quelle in gomma, in plastica e in legno)

**451.2 Produzione di parti ed accessori per calzature****452 - Produzione a mano e su misura di calzature (comprese le calzature ortopediche)****453 - Confezione in serie di articoli di abbigliamento ed altre attività collegate**

- 453.1 - Confezione di articoli di vestiario in pelle (comprese le confezioni con succedanei della pelle)
- 453.2 - Confezione di vestiario esterno per donna, giovanetta e bambini
- 453.3 - Confezione di vestiario esterno per uomo e ragazzo
- 453.4 - Confezione di vestiario esterno di tipo speciale
- 453.5 - Confezione di camicie e biancheria per uomo e ragazzo
- 453.6 - Confezione di biancheria per donna e di corsetteria
- 453.7 - Confezione di cappelli
- 453.8 - Confezioni varie e accessorie per abbigliamento
- 453.9 - Altre attività collegate all'industria dell'abbigliamento

**454 - Confezione su misura di vestiario e biancheria; modisterie**

- 454.1 - Confezione su misura di vestiario; modisterie
- 454.2 - Confezione di biancheria su misura

**455 - Confezione di altri articoli tessili (esclusa la tessitura integrata)**

- 455.1 - Confezione di biancheria da casa e per l'arredamento
- 455.2 - Produzione di articoli in materie tessili non altrove classificati (esclusa la tessitura integrata)

**456 - Confezione di pellicce*****46 - Industrie del legno e del mobile in legno*****461 - Segagione e preparazione industriale del legno****462 - Produzione di prodotti semifiniti in legno****463 - Produzione in serie di elementi di carpenteria, falegnameria e pavimenti in legno**

- 463.1 - Laboratori di falegnameria e carpenteria in legno (esclusa la carpenteria navale)
- 463.2 - Produzione o produzione e posa in opera di falegnameria industriale per l'edilizia e di pavimenti in legno
- 463.3 - Cantieri per carpenteria navale in legno

**464 - Costruzione di imballaggi in legno****465 - Costruzione di altri oggetti in legno (esclusi i mobili)**

- 465.1 - Costruzione e riparazione di veicoli in legno e di parti in legno di autoveicoli
- 465.2 - Costruzione di oggetti vari in legno
- 465.3 - Laboratori di cornici e vetrai

**466 - Produzione di articoli in sughero, paglia, giunco e vimini; produzione di spazzole e pennelli**

- 466.1 - Produzione di articoli in sughero
- 466.2 - Produzione di articoli in paglia, giunco e vimini (esclusi i mobili in giunco)
- 466.3 - Produzione di spazzole, scope e pennelli (esclusi quelli in plastica)

**467 - Industria del mobile e dell'arredamento in legno**

- 467.1 - Costruzione di mobili vari in legno
- 467.2 - Costruzione di mobili e arredamenti in giunco, vimini, canne e simili
- 467.3 - Produzione di materassi di ogni tipo
- 467.4 - Lucidatura, laccatura e doratura di mobili e di altri oggetti in legno; restauro di mobili

***47 - Industrie della carta; stampa ed editoria*****471 - Produzione della pasta-carta, della carta e del cartone****472 - Trasformazione della carta e del cartone, fabbricazione di articoli in carta, cartone e ovatta di cellulosa****473 - Stampa e industrie affini**

- 473.1 - Stabilimenti per la stampa di giornali quotidiani
- 473.2 - Altri stabilimenti di arti grafiche
- 473.3 - Legatorie e rilegatorie
- 473.4 - Industrie collegate alla stampa

**474 - Editoria*****48 - Industrie della gomma e dei manufatti di materie plastiche*****481 - Industria della gomma**

- 481.1 - Produzione di pneumatici
- 481.2 - Produzione di altri articoli in gomma (compresa la rigenerazione)

482 - Ricostruzione di pneumatici, vulcanizzazione e riparazione di pneumatici

483 - Industria dei prodotti delle materie plastiche

*49 - Industrie manifatturiere diverse*

491 - Produzione di oreficeria, argenteria, bigiotteria e taglio delle pietre preziose

491.1 - Produzione di oreficeria, argenteria, bigiotteria e coniazione di monete e medaglie

491.2 - Lavorazione di pietre dure e preziose per gioielleria e per uso industriale

492 - Costruzione di strumenti musicali e relativi accessori

493 - Laboratori fotografici e cinematografici

493.1 - Sviluppo e stampa di films cinematografici

493.2 - Produzione, sincronizzazione e doppiaggio di films

493.3 - Laboratori fotografici

494 - Costruzione di giochi, giocattoli e articoli sportivi

494.1 - Costruzione di giochi

494.2 - Costruzione di giocattoli e loro parti (esclusi i giocattoli in gomma e cartone)

494.3 - Costruzione di articoli sportivi (esclusi quelli in gomma e in materie plastiche)

495 - Altre industrie manifatturiere non altrove classificate

496 - Industria del confezionamento

496.1 - Confezionamento di generi alimentari

496.2 - Confezionamento di generi non alimentari

## 5 - INDUSTRIE DELLE COSTRUZIONI E DELLE INSTALLAZIONI DI IMPIANTI PER L'EDILIZIA

*50 - Edilizia e genio civile*

501 - Costruzioni edili - restauro e manutenzione di fabbricati

501.1 - Costruzioni d'immobili per abitazione ed altri usi (compresi il restauro e la manutenzione)

501.2 - Attività ausiliarie delle costruzioni

502 - Genio civile

502.1 - Costruzione di strade e lavori in terra

502.2 - Costruzione di opere specializzate

503 - Installazione di impianti per l'edilizia

503.1 - Installazione di impianti di riscaldamento, di condizionamento, idrico-sanitari e di distribuzione di gas e di acqua calda

503.2 - Installazione di impianti elettrici per l'edilizia

504 - Attività di finiture dell'edilizia

## 6 - COMMERCIO, PUBBLICI ESERCIZI E ALBERGHI; RIPARAZIONI DI BENI DI CONSUMO E DI VEICOLI

### 6 A - Commercio, pubblici esercizi e alberghi

*61 - Commercio all'ingrosso (escluso il recupero)*

611 - Commercio all'ingrosso di materie prime agricole, di animali vivi, di materie prime tessili e di semilavorati

611.1 - Commercio all'ingrosso di cereali e legumi secchi

611.2 - Commercio all'ingrosso di sementi, foraggi, piante officinali e semi oleosi

611.3 - Commercio all'ingrosso di sostanze fertilizzanti, concimi ed altri prodotti chimici per l'agricoltura

611.4 - Commercio all'ingrosso di fiori e piante

611.5 - Commercio all'ingrosso di animali vivi (esclusi gli animali da cortile)

611.6 - Commercio all'ingrosso di fibre tessili gregge e semilavorate

611.7 - Commercio all'ingrosso di cuoio e pelli gregge e lavorate (escluse le pelli per pellicceria)

611.8 - Commercio all'ingrosso di pelli gregge e conciate per pellicceria

611.9 - Commercio all'ingrosso di tabacco greggio

612 - Commercio all'ingrosso di combustibili; di minerali e prodotti chimici per l'industria

612.1 - Commercio all'ingrosso di prodotti petroliferi e lubrificanti

612.2 - Commercio all'ingrosso di combustibili solidi

612.3 - Commercio all'ingrosso di metalli ferrosi semilavorati

612.4 - Commercio all'ingrosso di minerali

612.5 - Commercio all'ingrosso di metalli non ferrosi e prodotti semilavorati

612.6 - Commercio all'ingrosso di prodotti chimici industriali, oli e grassi industriali di origine vegetale e animale; di gomma greggia

613 - Commercio all'ingrosso di legname, di materiale da costruzione e di articoli per installazione

613.1 - Commercio all'ingrosso di legname, semilavorati in legno e legno artificiale

613.2 - Commercio all'ingrosso di materiali da costruzione

613.3 - Commercio all'ingrosso di articoli per installazioni

613.4 - Commercio all'ingrosso di vetro piano

**614 - Commercio all'ingrosso di macchine, attrezzature e veicoli**

614.1 - Commercio all'ingrosso di macchine utensili per metallo, legno, plastica e pietra

614.2 - Commercio all'ingrosso di macchine per costruzioni edili

614.3 - Commercio all'ingrosso di macchine per l'industria tessile; di macchine da cucire e per maglieria

614.4 - Commercio all'ingrosso di macchine e attrezzature per ufficio (esclusi i mobili)

614.5 - Commercio all'ingrosso di altre macchine, utensileria e attrezzature per l'industria, il commercio e la navigazione

614.6 - Commercio all'ingrosso di macchine, accessori e attrezzi agricoli, compresi i trattori

614.7 - Commercio all'ingrosso di veicoli e accessori

**615 - Commercio all'ingrosso di mobili, elettrodomestici, apparecchi radio-televisivi, casalinghi e ferramenta**

615.1 - Commercio all'ingrosso di mobili in legno, metallo e materie sintetiche

615.2 - Commercio all'ingrosso di articoli in ferro ed in altri metalli (ferramenta)

615.3 - Commercio all'ingrosso di apparecchi radio-televisivi, strumenti musicali, dischi e relativi accessori

615.4 - Commercio all'ingrosso di materiali radioelettrici, telefonici e televisivi

615.5 - Commercio all'ingrosso di apparecchi elettrodomestici (comprese le cucine a gas e a legna)

615.6 - Commercio all'ingrosso di porcellane, vetrerie e casalinghi

615.7 - Commercio all'ingrosso di vernici e colori

615.8 - Commercio all'ingrosso di carte da parati e stucchi

615.9 - Commercio all'ingrosso di mobili ed oggetti di arredamento in canna, vimini, giunco, sughero e paglia

**616 - Commercio all'ingrosso di prodotti tessili, di abbigliamento, di calzature e articoli in cuoio e pelli**

616.1 - Commercio all'ingrosso di vestiario (compresi gli abiti da lavoro), di cappelli, di ombrelli e accessori di abbigliamento

616.2 - Commercio all'ingrosso di pellicce

616.3 - Commercio all'ingrosso di tessuti per l'abbigliamento e l'arredamento

616.4 - Commercio all'ingrosso di camicie, biancheria per uso personale, maglieria e simili

616.5 - Commercio all'ingrosso di articoli per merceria e per passamaneria

616.6 - Commercio all'ingrosso di calzature ed accessori per calzature

616.7 - Commercio all'ingrosso di pelletterie

616.8 - Commercio all'ingrosso di articoli tessili per la casa e di tappeti e materassi

**617 - Commercio all'ingrosso di prodotti alimentari, bevande e tabacco**

617.1 - Commercio all'ingrosso di prodotti ortofrutticoli freschi, congelati e surgelati

617.2 - Commercio all'ingrosso di carni fresche, congelate, surgelate e di salumi, pollame, selvaggina e uova

617.3 - Commercio all'ingrosso di latte, burro e formaggi

617.4 - Commercio all'ingrosso di oli e grassi alimentari

617.5 - Commercio all'ingrosso di bevande alcoliche e di analcoliche, di alcool per liquori ed aceto

617.6 - Commercio all'ingrosso di caffè, the, cacao e spezie

617.7 - Commercio all'ingrosso di prodotti ittici, freschi, surgelati e comunque conservati

617.8 - Commercio all'ingrosso specializzato di altri prodotti alimentari non altrove classificati e generi di monopolio

617.9 - Commercio all'ingrosso despecializzato

**618 - Commercio all'ingrosso di prodotti farmaceutici, sanitari, di bellezza e di detersivi**

618.1 - Commercio all'ingrosso di prodotti farmaceutici

618.2 - Commercio all'ingrosso di strumenti ed apparecchi sanitari

618.3 - Commercio all'ingrosso di articoli di profumeria

618.4 - Commercio all'ingrosso di saponi, detersivi, prodotti per la lucidatura e simili

**619 - Commercio all'ingrosso di altri prodotti non alimentari**

619.1 - Commercio all'ingrosso di carta, cartone e articoli di cartoleria

619.2 - Commercio all'ingrosso di libri

619.3 - Commercio all'ingrosso di articoli per fotografia, cinematografia, ottica e di strumenti scientifici

619.4 - Commercio all'ingrosso di orologi e di articoli di gioielleria

619.5 - Commercio all'ingrosso di giocattoli

619.6 - Commercio all'ingrosso di articoli sportivi

619.7 - Commercio all'ingrosso di prodotti non alimentari non altrove classificati

**questionari di censimento**





ISTITUTO CENTRALE DI STATISTICA

# 6° CENSIMENTO GENERALE DELL'INDUSTRIA, DEL COMMERCIO, DEI SERVIZI E DELL'ARTIGIANATO

26 ottobre 1981

(Legge 18 dicembre 1980, n. 864)

## QUESTIONARIO DI CENSIMENTO

Per i quesiti seguiti da quadratino barrare così  la risposta che fa al caso

Mod. ISTAT/CIC/1

|           |                  |
|-----------|------------------|
| <b>A</b>  | NUMERO DI CODICE |
| Comune    |                  |
| Provincia |                  |

|          |
|----------|
| FOGLIO   |
| <b>A</b> |

|             |                                  |
|-------------|----------------------------------|
| <b>C</b>    | NUMERO D'ORDINE DEL QUESTIONARIO |
| Provvisorio |                                  |
|             |                                  |

|          |                       |
|----------|-----------------------|
| <b>B</b> | SEZIONE DI CENSIMENTO |
| N.       | .....                 |

|            |  |
|------------|--|
| Definitivo |  |
|            |  |

**D** NOTIZIE INDICATIVE DELL'IMPRESA, DELL'AMMINISTRAZIONE O DI CHI GESTISCE L'UNITA' LOCALE

Denominazione o ragione sociale: \_\_\_\_\_

Via  \_\_\_\_\_

Piazza  \_\_\_\_\_

Località  \_\_\_\_\_ N. \_\_\_\_\_ Tel. \_\_\_\_\_

CAP \_\_\_\_\_ Comune \_\_\_\_\_ Provincia \_\_\_\_\_

Numero di iscrizione nel Registro delle Ditte della Camera di Commercio \_\_\_\_\_

---

**E** NOTIZIE INDICATIVE DELL'UNITA' LOCALE

Denominazione o ragione sociale: \_\_\_\_\_

Via  \_\_\_\_\_

Piazza  \_\_\_\_\_

Località  \_\_\_\_\_ N. \_\_\_\_\_ Tel. \_\_\_\_\_

CAP \_\_\_\_\_ Comune \_\_\_\_\_ Provincia \_\_\_\_\_

Numero di iscrizione nel Registro delle Ditte della Camera di Commercio \_\_\_\_\_

I riquadri D ed E devono essere sempre compilati.

Importante! Per l'esatta compilazione del questionario leggere attentamente le apposite note e avvertenze

### Parte I - IMPRESA

Deve essere compilata da ogni « Sede centrale di impresa » sia che coincida con una unità locale operativa, sia che risulti fisicamente o funzionalmente a sé stante. Ogni sede centrale di impresa deve, inoltre, compilare la Parte II - « Unità locale » del presente questionario. Coloro che svolgono attività non soggette all'obbligo di iscrizione nel Registro delle Ditte della Camera di Commercio (studi legali, medici, notari, ecc.; Pubblica Amministrazione, Enti pubblici, associazioni, ecc.) devono compilare soltanto la Parte II - « Unità locale » del presente questionario.

**1** DIFFUSIONE TERRITORIALE DELL'IMPRESA

1.1 L'impresa, oltre all'unità locale censita con il presente questionario, gestisce altre unità locali? 1  **si** 2  **no**

1.2 In caso affermativo specificare:

a) nello stesso Comune in cui è situata la sede dell'impresa . . . . . 1

b) in altri Comuni della stessa Provincia sede dell'impresa . . . . . 2

c) in altri Comuni della stessa Regione sede dell'impresa . . . . . 3

d) in Comuni fuori della Regione sede dell'impresa . . . . . 4

**3** CLASSIFICAZIONE DELL'IMPRESA

3.1 Attività esclusiva o principale:

\_\_\_\_\_ A cura del rilevatore

\_\_\_\_\_

3.2 Altre attività:

\_\_\_\_\_ Riservato ISTAT

\_\_\_\_\_

\_\_\_\_\_

---

**2** FORMA GIURIDICA

2.1 Impresa individuale . . . . . 01

2.2 Società di fatto . . . . . 02

2.3 Società in nome collettivo . . . . . 03

2.4 Società per azioni . . . . . 04

2.5 Società in accomandita . . . . . 05

2.6 Società a responsabilità limitata . . . . . 06

2.7 Società cooperativa . . . . . 07

2.8 Azienda autonoma . . . . . 08

2.9 Azienda municipalizzata . . . . . 09

2.10 Altra forma . . . . . 10   
*(specificare)*

**4** ALTRE NOTIZIE

4.1 L'impresa nell'ambito delle proprie attività, ha rapporti diretti e sistematici con l'estero per:

a) importazioni ed esportazioni 1

b) solo importazioni . . . . . 2

c) solo esportazioni . . . . . 3

4.2 Tipo di produzione

a) in serie:

— con lavorazione non completamente meccanizzata 1

— con lavorazione completamente meccanizzata . . . . . 2

b) non in serie . . . . . 3

4.3 Il titolare partecipa alle attività dell'impresa dedicandovi la propria opera manuale? . . . . . 1  **si** 2  **no**

4.4 Se l'impresa è iscritta nell'albo delle imprese artigiane indicare il numero di iscrizione \_\_\_\_\_

DICHIARO CHE I DATI E LE NOTIZIE CONTENUTI NEL PRESENTE QUESTIONARIO RISPONDONO A VERITA'

FIRMA DELL'IMPRENDITORE (o chi per esso) \_\_\_\_\_  
Data \_\_\_\_\_ 1981



**Sezione II - ELENCO DELLE UNITA' LOCALI GESTITE DALL'IMPRESA**

Devono essere elencate tutte le unità locali operative e amministrative gestite dall'impresa, esistenti nel territorio dello Stato.

Al fini del censimento:

- a) per unità locale « operativa » si intende ogni singola unità nella quale si attua la produzione o la vendita di beni o la prestazione di servizi;
- b) per unità locale « amministrativa » si intende la sede centrale dell'impresa o altro ufficio direttivo, tecnico o amministrativo, sempreché tali unità siano fisicamente o funzionalmente distinte dalle unità locali operative.

| TIPO DELLE UNITA' LOCALI ED EVENTUALE DENOMINAZIONE                                    | INDIRIZZO DELL'UNITA' LOCALE |           |  | LAVORAZIONE O ATTIVITA' ESERCITATA NELL'UNITA' LOCALE (1) | ADDETTI (2) | RISERVATO ISTAT |   |
|--|------------------------------|-----------|--|---|-------------|-----------------|---|
|  | Comune                       | Provincia | Via, piazza - N. (o località) (scrivere stampatello) |   |             |                 |   |
| 1  | 2                            | 3         | 4  | 5   | 6           | 7               | 8 |
| <b>A - UNITA' LOCALI OPERATIVE</b>   |                              |           |  |   |             |                 |   |
| 1. ....  |                              |           |  |   |             |                 |   |
| 2. ....  |                              |           |  |   |             |                 |   |
| 3. ....  |                              |           |  |   |             |                 |   |
| 4. ....  |                              |           |  |   |             |                 |   |
| 5. ....  |                              |           |  |   |             |                 |   |
| 6. ....  |                              |           |  |   |             |                 |   |
| 7. ....  |                              |           |  |   |             |                 |   |
| 8. ....  |                              |           |  |   |             |                 |   |
| 9. ....  |                              |           |  |   |             |                 |   |
| <b>B - UNITA' LOCALI AMMINISTRATIVE</b>  |                              |           |  |   |             |                 |   |
| a) Sede centrale   |                              |           |  |   |             |                 |   |
| b) Uffici direttivi, tecnici, amministrativi   |                              |           |  |   |             |                 |   |
| 1. ....  |                              |           |  |   |             |                 |   |
| 2. ....  |                              |           |  |   |             |                 |   |
| 3. ....  |                              |           |  |   |             |                 |   |
| <b>TOTALE ADDETTI</b>  |                              |           |  |   |             |                 |   |
| <b>QUALORA LO SPAZIO NON SIA SUFFICIENTE COMPILARE E ALLEGARE UN PROSPETTO ANALOGO</b> |                              |           |  |   |             |                 |   |

(1) Indicare per ciascuna unità locale « operativa » l'attività esclusiva o principale esercitata usando i termini tecnici ritenuti più appropriati. Per le unità locali « amministrative » deve essere indicata l'attività esclusiva o principale dell'impresa riportata al punto 3.1 della Parte I del presente questionario. — (2) Comprendere tutti gli addetti di ciascuna unità locale elencata e cioè: imprenditori, titolari, gerenti, liberi professionisti, soci di cooperativa, familiari, coadiuvanti, dirigenti, direttivi, altri impiegati, operai, apprendisti, ecc. Gli addetti indicati per ciascuna unità locale devono coincidere con il totale degli addetti al quadro 5 della Parte II (Unità locale) del corrispondente questionario di censimento.

RIPORTARE NEL PRESENTE FOGLIO LE STESSE RISPOSTE GIA' FORNITE NEL FOGLIO **A**



ISTITUTO CENTRALE DI STATISTICA

# 6° CENSIMENTO GENERALE DELL'INDUSTRIA, DEL COMMERCIO, DEI SERVIZI E DELL'ARTIGIANATO

26 ottobre 1981

(Legge 18 dicembre 1980, n. 864)

## QUESTIONARIO DI CENSIMENTO

Per i quesiti seguiti da quadratino barrare così  la risposta che fa al caso

Mod. ISTAT/CIC/1

|           |                  |
|-----------|------------------|
| <b>A</b>  | NUMERO DI CODICE |
| Comune    |                  |
| Provincia |                  |

|          |
|----------|
| FOGLIO   |
| <b>B</b> |

|          |                                  |
|----------|----------------------------------|
| <b>C</b> | NUMERO D'ORDINE DEL QUESTIONARIO |
|          | Provvisorio                      |
|          | Definitivo                       |

|          |                       |
|----------|-----------------------|
| <b>B</b> | SEZIONE DI CENSIMENTO |
| N.       | .....                 |

|            |
|------------|
| Definitivo |
|------------|

**D** NOTIZIE INDICATIVE DELL'IMPRESA, DELL'AMMINISTRAZIONE O DI CHI GESTISCE L'UNITA' LOCALE

Denominazione o ragione sociale: \_\_\_\_\_

Via  \_\_\_\_\_

Piazza  \_\_\_\_\_

Località  \_\_\_\_\_ N. \_\_\_\_\_ Tel. \_\_\_\_\_

CAP \_\_\_\_\_ Comune \_\_\_\_\_ Provincia \_\_\_\_\_

Numero di iscrizione nel Registro delle Ditte della Camera di Commercio \_\_\_\_\_

---

**E** NOTIZIE INDICATIVE DELL'UNITA' LOCALE

Denominazione o ragione sociale: \_\_\_\_\_

Via  \_\_\_\_\_

Piazza  \_\_\_\_\_

Località  \_\_\_\_\_ N. \_\_\_\_\_ Tel. \_\_\_\_\_

CAP \_\_\_\_\_ Comune \_\_\_\_\_ Provincia \_\_\_\_\_

Numero di iscrizione nel Registro delle Ditte della Camera di Commercio \_\_\_\_\_

I riquadri D ed E devono essere sempre compilati.

### Parte I - IMPRESA

Deve essere compilata da ogni « Sede centrale di impresa » sia che coincida con una unità locale operativa, sia che risulti fisicamente o funzionalmente a sé stante. Ogni sede centrale di impresa deve, inoltre, compilare la Parte II - « Unità locale » del presente questionario. Coloro che svolgono attività non soggette all'obbligo di iscrizione nel Registro delle Ditte della Camera di Commercio (studi legali, medici, notari, ecc.; Pubblica Amministrazione, Enti pubblici, associazioni, ecc.) devono compilare soltanto la Parte II - « Unità locale » del presente questionario.

**1** DIFFUSIONE TERRITORIALE DELL'IMPRESA

1.1 L'impresa, oltre all'unità locale censita con il presente questionario, gestisce altre unità locali?    1  sì    2  no

1.2 In caso affermativo specificare:

a) nello stesso Comune in cui è situata la sede dell'impresa . . . . . 1

b) in altri Comuni della stessa Provincia sede dell'impresa . . . . . 2

c) in altri Comuni della stessa Regione sede dell'impresa . . . . . 3

d) in Comuni fuori della Regione sede dell'impresa . . . . . 4

---

**2** FORMA GIURIDICA

2.1 Impresa individuale . . . . . 01

2.2 Società di fatto . . . . . 02

2.3 Società in nome collettivo . . . . . 03

2.4 Società per azioni . . . . . 04

2.5 Società in accomandita . . . . . 05

2.6 Società a responsabilità limitata . . . . . 06

2.7 Società cooperativa . . . . . 07

2.8 Azienda autonoma . . . . . 08

2.9 Azienda municipalizzata . . . . . 09

2.10 Altra forma (specificare) . . . . . 10

---

**3** CLASSIFICAZIONE DELL'IMPRESA

3.1 Attività esclusiva o principale:

\_\_\_\_\_ A cura del rilevatore

\_\_\_\_\_

3.2 Altre attività:

\_\_\_\_\_ Riservato ISTAT

\_\_\_\_\_

\_\_\_\_\_

---

**4** ALTRE NOTIZIE

4.1 L'impresa nell'ambito delle proprie attività, ha rapporti diretti e sistematici con l'estero per:

a) importazioni ed esportazioni 1

b) solo importazioni . . . . . 2

c) solo esportazioni . . . . . 3

4.2 Tipo di produzione

a) in serie:

— con lavorazione non completamente meccanizzata 1

— con lavorazione completamente meccanizzata . . . . . 2

b) non in serie . . . . . 3

4.3 Il titolare partecipa alle attività dell'impresa dedicandovi la propria opera manuale? . . . . . 1  sì    2  no

4.4 Se l'impresa è iscritta nell'albo delle imprese artigiane indicare il numero di iscrizione \_\_\_\_\_

DICHIARO CHE I DATI E LE NOTIZIE CONTENUTI NEL PRESENTE QUESTIONARIO RISPONDONO A VERITA'

FIRMA DELL'IMPRENDITORE (o chi per esso)

Data ..... 1981

Sezione II - ELENCO DELLE UNITA' LOCALI GESTITE DALL'IMPRESA

Devono essere elencate tutte le unità locali operative e amministrative gestite dall'impresa, esistenti nel territorio dello Stato.

Ai fini del censimento:

a) per unità locale « operativa » si intende ogni singola unità nella quale si attua la produzione o la vendita di beni o la prestazione di servizi;

b) per unità locale « amministrativa » si intende la sede centrale dell'impresa o altro ufficio direttivo, tecnico o amministrativo, sempreché tali unità siano fisicamente o funzionalmente distinte dalle unità locali operative.

| TIPO DELLE UNITA LOCALI<br>ED EVENTUALE DENOMINAZIONE | INDIRIZZO DELL'UNITA' LOCALE |           |   | LAVORAZIONE O ATTIVITA'<br>ESERCITATA NELL'UNITA' LOCALE<br>(1) | ADDETTI<br>(2) | RISERVATO<br>ISTAT |   |
|---|------------------------------|-----------|---|---|----------------|--------------------|---|
|   | Comune                       | Provincia | Via, piazza - N. (o località)<br>(scrivere stampatello) |   |                | 7                  | 8 |
| 1   | 2                            | 3         | 4   | 5   | 6              | 7                  | 8 |
| <b>A - UNITA' LOCALI OPERATIVE</b>                    |                              |           |   |   |                |                    |   |
| 1. ....   |                              |           |   |   |                |                    |   |
| 2. ....   |                              |           |   |   |                |                    |   |
| 3. ....   |                              |           |   |   |                |                    |   |
| 4. ....   |                              |           |   |   |                |                    |   |
| 5. ....   |                              |           |   |   |                |                    |   |
| 6. ....   |                              |           |   |   |                |                    |   |
| 7. ....   |                              |           |   |   |                |                    |   |
| 8. ....   |                              |           |   |   |                |                    |   |
| 9. ....   |                              |           |   |   |                |                    |   |
| <b>B - UNITA' LOCALI AMMINISTRATIVE</b>               |                              |           |   |   |                |                    |   |
| a) Sede centrale                                      |                              |           |   |   |                |                    |   |
| b) Uffici direttivi, tecnici, amministrativi          |                              |           |   |   |                |                    |   |
| 1. ....   |                              |           |   |   |                |                    |   |
| 2. ....   |                              |           |   |   |                |                    |   |
| 3. ....   |                              |           |   |   |                |                    |   |
| <b>TOTALE ADDETTI . . . . .</b>                       |                              |           |   |   |                |                    |   |

QUALORA LO SPAZIO NON SIA SUFFICIENTE COMPILARE E ALLEGARE UN PROSPETTO ANALOGO

(1) Indicare per ciascuna unità locale « operativa » l'attività esclusiva o principale esercitata usando i termini tecnici ritenuti più appropriati. Per le unità locali « amministrative » deve essere indicata l'attività esclusiva o principale dell'impresa riportata al punto 3.1 della Parte I del presente questionario. — (2) Comprendere tutti gli addetti di ciascuna unità locale elencata e cioè: imprenditori, titolari, gerenti, liberi professionisti, soci di cooperativa, familiari coadiuvanti, dirigenti, direttivi, altri impiegati, operai, apprendisti, ecc. Gli addetti indicati per ciascuna unità locale devono coincidere con il totale degli addetti al quadro 5 della Parte II (Unità locale) del corrispondente questionario di censimento.

| RISERVATO ISTAT                 |                             |
|---------------------------------|-----------------------------|
| Provincia                       | Altra attività              |
| Comune                          | Rapporti con l'estero       |
| Sez. di censimento              | Tipo di produzione          |
| N. questionario                 | Partecipazione del titolare |
| Forma giuridica                 | Carattere artigiano         |
| Attività esclusiva o principale | Diffusione territoriale     |
| Altra attività                  | N. unità locali             |
| Altra attività                  | N. addetti                  |

|           |                  |
|-----------|------------------|
| <b>A</b>  | NUMERO DI CODICE |
| Comune    |                  |
| Provincia |                  |

|          |                       |
|----------|-----------------------|
| <b>B</b> | SEZIONE DI CENSIMENTO |
| N.       |                       |

|          |                                  |
|----------|----------------------------------|
| <b>C</b> | NUMERO D'ORDINE DEL QUESTIONARIO |
|          | Definitivo                       |

## Parte II - UNITA' LOCALE

Deve essere compilata da ogni « Unità locale » sia operativa che amministrativa. Se l'unità locale coincide con la sede d'impresa deve essere anche compilata la Parte I (Impresa) del presente questionario. In tutti gli altri casi (unità fisicamente o funzionalmente separate dalla sede di impresa) deve essere compilata soltanto la presente Parte II e le notizie indicative dei quadri D ed E della prima pagina. Per le attività non soggette all'obbligo di iscrizione anagrafica nel Registro delle Ditte della Camera di Commercio (studi legali, medici, notari, ecc.; Pubblica Amministrazione, Enti pubblici, associazioni, ecc.) deve essere compilata soltanto la presente Parte II.

**LE SEZIONI I - II - III - IV DEVONO ESSERE COMPILATE DA TUTTE LE UNITA' LOCALI**

|   |   |  |  |  |  |  |  |  |  |  |  |  |  |  |
|---|---|--|--|--|--|--|--|--|--|--|--|--|--|--|
| Sezione I - NOTIZIE GENERALI  | <p><b>1 TIPO DI UNITA' LOCALE</b></p> <p>1.1 Unità locale operativa . . . 1 <input type="checkbox"/></p> <p>(ogni singola unità nella quale si attua la produzione o la vendita di beni o la prestazione di servizi)</p> <p>1.2 Unità locale amministrativa</p> <p>(sede centrale dell'impresa o altro ufficio direttivo, tecnico o amministrativo, sempreché tali unità siano fisicamente o funzionalmente distinte dalle unità locali operative di cui al punto 1.1)</p> <p>a) Sede centrale . . . . . 2 <input type="checkbox"/></p> <p>b) Ufficio direttivo, tecnico o amministrativo . . . . . 3 <input type="checkbox"/></p>                        | <p><b>3 CLASSIFICAZIONE DELL'UNITA' LOCALE</b></p> <p>3.1 Attività esclusiva o principale:</p> <p>_____</p> <p>_____</p> <p>A cura del rilevatore</p> <table border="1"> <tr> <td></td> <td></td> <td></td> </tr> </table> <p>3.2 Altre attività:</p> <p>_____</p> <p>_____</p> <p>_____</p> <p>Riservato ISTAT</p> <table border="1"> <tr> <td></td> <td></td> <td></td> </tr> <tr> <td></td> <td></td> <td></td> </tr> <tr> <td></td> <td></td> <td></td> </tr> </table> |  |  |  |  |  |  |  |  |  |  |  |  |
|   |   |  |  |  |  |  |  |  |  |  |  |  |  |  |
|   |   |  |  |  |  |  |  |  |  |  |  |  |  |  |
|   |   |  |  |  |  |  |  |  |  |  |  |  |  |  |
|   |   |  |  |  |  |  |  |  |  |  |  |  |  |  |
| <p><b>2 PRINCIPALI PRODOTTI FABBRICATI O VENDUTI O SERVIZI PRESTATI</b></p> <p>_____</p> <p>_____</p> <p>_____</p> <p>_____</p> | <p><b>4 ALTRE NOTIZIE</b></p> <p>4.1 Indicare la superficie complessiva coperta dell'unità locale . . . m<sup>2</sup> _____</p> <p>4.2 Se l'attività esclusiva o principale è esercitata stagionalmente, indicare il numero dei mesi . . . . . N. _____</p> <p>4.3 I locali sono in proprietà? . . . . . 1 <input type="checkbox"/> 2 <input type="checkbox"/></p> <p>4.4 Indicare quali dei seguenti servizi aziendali esistono:</p> <p>— bar . . . . . 1 <input type="checkbox"/> — spaccio . . . . . 3 <input type="checkbox"/></p> <p>— mensa . . . . . 2 <input type="checkbox"/> — strutture ambulatoriali . . . . . 4 <input type="checkbox"/></p> |  |  |  |  |  |  |  |  |  |  |  |  |  |

| Sezione II - ADDETTI  | <p><b>5 ADDETTI ALL'UNITA' LOCALE</b></p> <p>(Indicare tutto il personale occupato nell'unità locale, anche se al 26 ottobre 1981 risulta assente per servizio, ferie, malattia, sospensione dal lavoro, ecc., in base alle qualifiche previste nei contratti collettivi di lavoro dei diversi rami di attività economiche, assimilando le qualifiche particolari di ciascuna attività alle denominazioni usate nel presente prospetto. Una stessa persona non può essere indicata in due diverse categorie).</p> <table border="1"> <thead> <tr> <th></th> <th>MASCHI</th> <th>FEMMINE</th> <th>TOTALE</th> </tr> <tr> <th></th> <th>1</th> <th>2</th> <th></th> </tr> </thead> <tbody> <tr> <td>5.1 Imprenditori, titolari, gerenti, liberi professionisti, ecc. . . . . 01</td> <td></td> <td></td> <td></td> </tr> <tr> <td>5.2 Soci di cooperativa . . . . . 02</td> <td></td> <td></td> <td></td> </tr> <tr> <td>5.3 Familiari coadiuvanti . . . . . 03</td> <td></td> <td></td> <td></td> </tr> <tr> <td>5.4 Dirigenti . . . . . 04</td> <td></td> <td></td> <td></td> </tr> <tr> <td>5.5 Direttivi, ricercatori e tecnici laureati . . . . . 05</td> <td></td> <td></td> <td></td> </tr> <tr> <td>5.6 Altri impiegati . . . . . 06</td> <td></td> <td></td> <td></td> </tr> <tr> <td>5.7 Categorie speciali (intermedi) . . . . . 07</td> <td></td> <td></td> <td></td> </tr> <tr> <td><b>TOTALE a riportare</b></td> <td></td> <td></td> <td></td> </tr> </tbody> </table> |         | MASCHI  | FEMMINE | TOTALE |  | 1 | 2 |  | 5.1 Imprenditori, titolari, gerenti, liberi professionisti, ecc. . . . . 01 |  |  |  | 5.2 Soci di cooperativa . . . . . 02 |  |  |  | 5.3 Familiari coadiuvanti . . . . . 03 |  |  |  | 5.4 Dirigenti . . . . . 04 |  |  |  | 5.5 Direttivi, ricercatori e tecnici laureati . . . . . 05 |  |  |  | 5.6 Altri impiegati . . . . . 06 |  |  |  | 5.7 Categorie speciali (intermedi) . . . . . 07 |  |  |  | <b>TOTALE a riportare</b> |  |  |  | <table border="1"> <thead> <tr> <th></th> <th>MASCHI</th> <th>FEMMINE</th> <th>TOTALE</th> </tr> <tr> <th></th> <th>1</th> <th>2</th> <th></th> </tr> </thead> <tbody> <tr> <td>Riporto</td> <td></td> <td></td> <td></td> </tr> <tr> <td>5.8 Capi operai . . . . . 08</td> <td></td> <td></td> <td></td> </tr> <tr> <td>5.9 Operai specializzati . . . . . 09</td> <td></td> <td></td> <td></td> </tr> <tr> <td>5.10 Operai qualificati . . . . . 10</td> <td></td> <td></td> <td></td> </tr> <tr> <td>5.11 Operai comuni . . . . . 11</td> <td></td> <td></td> <td></td> </tr> <tr> <td>5.12 Apprendisti . . . . . 12</td> <td></td> <td></td> <td></td> </tr> <tr> <td>5.13 Altro personale . . . . . 13</td> <td></td> <td></td> <td></td> </tr> <tr> <td><b>TOTALE ADDETTI</b> . . . . . 14</td> <td></td> <td></td> <td></td> </tr> <tr> <td>Di cui a tempo parziale . . . . . 15</td> <td></td> <td></td> <td></td> </tr> </tbody> </table> |  | MASCHI | FEMMINE | TOTALE |  | 1 | 2 |  | Riporto |  |  |  | 5.8 Capi operai . . . . . 08 |  |  |  | 5.9 Operai specializzati . . . . . 09 |  |  |  | 5.10 Operai qualificati . . . . . 10 |  |  |  | 5.11 Operai comuni . . . . . 11 |  |  |  | 5.12 Apprendisti . . . . . 12 |  |  |  | 5.13 Altro personale . . . . . 13 |  |  |  | <b>TOTALE ADDETTI</b> . . . . . 14 |  |  |  | Di cui a tempo parziale . . . . . 15 |  |  |  |
|---|---|---------|---------|---------|--------|--|---|---|--|---|--|--|--|--------------------------------------|--|--|--|--|--|--|--|----------------------------|--|--|--|--|--|--|--|----------------------------------|--|--|--|---|--|--|--|---------------------------|--|--|--|--|--|--------|---------|--------|--|---|---|--|---------|--|--|--|------------------------------|--|--|--|---------------------------------------|--|--|--|--------------------------------------|--|--|--|---------------------------------|--|--|--|-------------------------------|--|--|--|-----------------------------------|--|--|--|------------------------------------|--|--|--|--------------------------------------|--|--|--|
|   |   | MASCHI  | FEMMINE | TOTALE  |        |  |   |   |  |   |  |  |  |                                      |  |  |  |  |  |  |  |                            |  |  |  |  |  |  |  |                                  |  |  |  |   |  |  |  |                           |  |  |  |  |  |        |         |        |  |   |   |  |         |  |  |  |                              |  |  |  |                                       |  |  |  |                                      |  |  |  |                                 |  |  |  |                               |  |  |  |                                   |  |  |  |                                    |  |  |  |                                      |  |  |  |
|   | 1   | 2       |         |         |        |  |   |   |  |   |  |  |  |                                      |  |  |  |  |  |  |  |                            |  |  |  |  |  |  |  |                                  |  |  |  |   |  |  |  |                           |  |  |  |  |  |        |         |        |  |   |   |  |         |  |  |  |                              |  |  |  |                                       |  |  |  |                                      |  |  |  |                                 |  |  |  |                               |  |  |  |                                   |  |  |  |                                    |  |  |  |                                      |  |  |  |
| 5.1 Imprenditori, titolari, gerenti, liberi professionisti, ecc. . . . . 01 |   |         |         |         |        |  |   |   |  |   |  |  |  |                                      |  |  |  |  |  |  |  |                            |  |  |  |  |  |  |  |                                  |  |  |  |   |  |  |  |                           |  |  |  |  |  |        |         |        |  |   |   |  |         |  |  |  |                              |  |  |  |                                       |  |  |  |                                      |  |  |  |                                 |  |  |  |                               |  |  |  |                                   |  |  |  |                                    |  |  |  |                                      |  |  |  |
| 5.2 Soci di cooperativa . . . . . 02  |   |         |         |         |        |  |   |   |  |   |  |  |  |                                      |  |  |  |  |  |  |  |                            |  |  |  |  |  |  |  |                                  |  |  |  |   |  |  |  |                           |  |  |  |  |  |        |         |        |  |   |   |  |         |  |  |  |                              |  |  |  |                                       |  |  |  |                                      |  |  |  |                                 |  |  |  |                               |  |  |  |                                   |  |  |  |                                    |  |  |  |                                      |  |  |  |
| 5.3 Familiari coadiuvanti . . . . . 03                                      |   |         |         |         |        |  |   |   |  |   |  |  |  |                                      |  |  |  |  |  |  |  |                            |  |  |  |  |  |  |  |                                  |  |  |  |   |  |  |  |                           |  |  |  |  |  |        |         |        |  |   |   |  |         |  |  |  |                              |  |  |  |                                       |  |  |  |                                      |  |  |  |                                 |  |  |  |                               |  |  |  |                                   |  |  |  |                                    |  |  |  |                                      |  |  |  |
| 5.4 Dirigenti . . . . . 04  |   |         |         |         |        |  |   |   |  |   |  |  |  |                                      |  |  |  |  |  |  |  |                            |  |  |  |  |  |  |  |                                  |  |  |  |   |  |  |  |                           |  |  |  |  |  |        |         |        |  |   |   |  |         |  |  |  |                              |  |  |  |                                       |  |  |  |                                      |  |  |  |                                 |  |  |  |                               |  |  |  |                                   |  |  |  |                                    |  |  |  |                                      |  |  |  |
| 5.5 Direttivi, ricercatori e tecnici laureati . . . . . 05                  |   |         |         |         |        |  |   |   |  |   |  |  |  |                                      |  |  |  |  |  |  |  |                            |  |  |  |  |  |  |  |                                  |  |  |  |   |  |  |  |                           |  |  |  |  |  |        |         |        |  |   |   |  |         |  |  |  |                              |  |  |  |                                       |  |  |  |                                      |  |  |  |                                 |  |  |  |                               |  |  |  |                                   |  |  |  |                                    |  |  |  |                                      |  |  |  |
| 5.6 Altri impiegati . . . . . 06  |   |         |         |         |        |  |   |   |  |   |  |  |  |                                      |  |  |  |  |  |  |  |                            |  |  |  |  |  |  |  |                                  |  |  |  |   |  |  |  |                           |  |  |  |  |  |        |         |        |  |   |   |  |         |  |  |  |                              |  |  |  |                                       |  |  |  |                                      |  |  |  |                                 |  |  |  |                               |  |  |  |                                   |  |  |  |                                    |  |  |  |                                      |  |  |  |
| 5.7 Categorie speciali (intermedi) . . . . . 07                             |   |         |         |         |        |  |   |   |  |   |  |  |  |                                      |  |  |  |  |  |  |  |                            |  |  |  |  |  |  |  |                                  |  |  |  |   |  |  |  |                           |  |  |  |  |  |        |         |        |  |   |   |  |         |  |  |  |                              |  |  |  |                                       |  |  |  |                                      |  |  |  |                                 |  |  |  |                               |  |  |  |                                   |  |  |  |                                    |  |  |  |                                      |  |  |  |
| <b>TOTALE a riportare</b>   |   |         |         |         |        |  |   |   |  |   |  |  |  |                                      |  |  |  |  |  |  |  |                            |  |  |  |  |  |  |  |                                  |  |  |  |   |  |  |  |                           |  |  |  |  |  |        |         |        |  |   |   |  |         |  |  |  |                              |  |  |  |                                       |  |  |  |                                      |  |  |  |                                 |  |  |  |                               |  |  |  |                                   |  |  |  |                                    |  |  |  |                                      |  |  |  |
|   | MASCHI  | FEMMINE | TOTALE  |         |        |  |   |   |  |   |  |  |  |                                      |  |  |  |  |  |  |  |                            |  |  |  |  |  |  |  |                                  |  |  |  |   |  |  |  |                           |  |  |  |  |  |        |         |        |  |   |   |  |         |  |  |  |                              |  |  |  |                                       |  |  |  |                                      |  |  |  |                                 |  |  |  |                               |  |  |  |                                   |  |  |  |                                    |  |  |  |                                      |  |  |  |
|   | 1   | 2       |         |         |        |  |   |   |  |   |  |  |  |                                      |  |  |  |  |  |  |  |                            |  |  |  |  |  |  |  |                                  |  |  |  |   |  |  |  |                           |  |  |  |  |  |        |         |        |  |   |   |  |         |  |  |  |                              |  |  |  |                                       |  |  |  |                                      |  |  |  |                                 |  |  |  |                               |  |  |  |                                   |  |  |  |                                    |  |  |  |                                      |  |  |  |
| Riporto   |   |         |         |         |        |  |   |   |  |   |  |  |  |                                      |  |  |  |  |  |  |  |                            |  |  |  |  |  |  |  |                                  |  |  |  |   |  |  |  |                           |  |  |  |  |  |        |         |        |  |   |   |  |         |  |  |  |                              |  |  |  |                                       |  |  |  |                                      |  |  |  |                                 |  |  |  |                               |  |  |  |                                   |  |  |  |                                    |  |  |  |                                      |  |  |  |
| 5.8 Capi operai . . . . . 08  |   |         |         |         |        |  |   |   |  |   |  |  |  |                                      |  |  |  |  |  |  |  |                            |  |  |  |  |  |  |  |                                  |  |  |  |   |  |  |  |                           |  |  |  |  |  |        |         |        |  |   |   |  |         |  |  |  |                              |  |  |  |                                       |  |  |  |                                      |  |  |  |                                 |  |  |  |                               |  |  |  |                                   |  |  |  |                                    |  |  |  |                                      |  |  |  |
| 5.9 Operai specializzati . . . . . 09                                       |   |         |         |         |        |  |   |   |  |   |  |  |  |                                      |  |  |  |  |  |  |  |                            |  |  |  |  |  |  |  |                                  |  |  |  |   |  |  |  |                           |  |  |  |  |  |        |         |        |  |   |   |  |         |  |  |  |                              |  |  |  |                                       |  |  |  |                                      |  |  |  |                                 |  |  |  |                               |  |  |  |                                   |  |  |  |                                    |  |  |  |                                      |  |  |  |
| 5.10 Operai qualificati . . . . . 10  |   |         |         |         |        |  |   |   |  |   |  |  |  |                                      |  |  |  |  |  |  |  |                            |  |  |  |  |  |  |  |                                  |  |  |  |   |  |  |  |                           |  |  |  |  |  |        |         |        |  |   |   |  |         |  |  |  |                              |  |  |  |                                       |  |  |  |                                      |  |  |  |                                 |  |  |  |                               |  |  |  |                                   |  |  |  |                                    |  |  |  |                                      |  |  |  |
| 5.11 Operai comuni . . . . . 11   |   |         |         |         |        |  |   |   |  |   |  |  |  |                                      |  |  |  |  |  |  |  |                            |  |  |  |  |  |  |  |                                  |  |  |  |   |  |  |  |                           |  |  |  |  |  |        |         |        |  |   |   |  |         |  |  |  |                              |  |  |  |                                       |  |  |  |                                      |  |  |  |                                 |  |  |  |                               |  |  |  |                                   |  |  |  |                                    |  |  |  |                                      |  |  |  |
| 5.12 Apprendisti . . . . . 12   |   |         |         |         |        |  |   |   |  |   |  |  |  |                                      |  |  |  |  |  |  |  |                            |  |  |  |  |  |  |  |                                  |  |  |  |   |  |  |  |                           |  |  |  |  |  |        |         |        |  |   |   |  |         |  |  |  |                              |  |  |  |                                       |  |  |  |                                      |  |  |  |                                 |  |  |  |                               |  |  |  |                                   |  |  |  |                                    |  |  |  |                                      |  |  |  |
| 5.13 Altro personale . . . . . 13   |   |         |         |         |        |  |   |   |  |   |  |  |  |                                      |  |  |  |  |  |  |  |                            |  |  |  |  |  |  |  |                                  |  |  |  |   |  |  |  |                           |  |  |  |  |  |        |         |        |  |   |   |  |         |  |  |  |                              |  |  |  |                                       |  |  |  |                                      |  |  |  |                                 |  |  |  |                               |  |  |  |                                   |  |  |  |                                    |  |  |  |                                      |  |  |  |
| <b>TOTALE ADDETTI</b> . . . . . 14  |   |         |         |         |        |  |   |   |  |   |  |  |  |                                      |  |  |  |  |  |  |  |                            |  |  |  |  |  |  |  |                                  |  |  |  |   |  |  |  |                           |  |  |  |  |  |        |         |        |  |   |   |  |         |  |  |  |                              |  |  |  |                                       |  |  |  |                                      |  |  |  |                                 |  |  |  |                               |  |  |  |                                   |  |  |  |                                    |  |  |  |                                      |  |  |  |
| Di cui a tempo parziale . . . . . 15  |   |         |         |         |        |  |   |   |  |   |  |  |  |                                      |  |  |  |  |  |  |  |                            |  |  |  |  |  |  |  |                                  |  |  |  |   |  |  |  |                           |  |  |  |  |  |        |         |        |  |   |   |  |         |  |  |  |                              |  |  |  |                                       |  |  |  |                                      |  |  |  |                                 |  |  |  |                               |  |  |  |                                   |  |  |  |                                    |  |  |  |                                      |  |  |  |

**6 MEZZI DI TRASPORTO IN DOTAZIONE ALL'UNITA' LOCALE**

|   | Numero |
|---|--------|
| <b>6.1 Motoveicoli</b>                              |        |
| — motocarri e motofurgoni . . . . .                 | 01     |
| — altri motoveicoli (1) . . . . .                   | 02     |
| <b>6.2 Autovetture (2)</b>                          |        |
| — a benzina . . . . .                               | 03     |
| — ad altro tipo di alimentazione . . . . .          | 04     |
| <b>6.3 Autobus</b> . . . . .                        | 05     |
| <b>6.4 Autocarri</b>                                |        |
| — fino a 10 quintali di portata utile (3) . . . . . | 06     |
| — da 11 a 30 quintali di portata utile . . . . .    | 07     |
| — da 31 a 70 quintali di portata utile . . . . .    | 08     |
| — da 71 a 90 quintali di portata utile . . . . .    | 09     |
| — oltre 90 quintali di portata utile . . . . .      | 10     |
| <b>6.5 Motrici per semirimorchi (4)</b> . . . . .   | 11     |

|   | Numero |
|---|--------|
| <b>6.6 Semirimorchi (5)</b> . . . . .   | 12     |
| <b>6.7 Rimorchi</b> . . . . .   | 13     |
| <b>6.8 Autoveicoli per usi speciali o per trasporto specifico (6)</b> . . . . .         | 14     |
| <b>6.9 Rimorchi di autoveicoli per usi speciali o per trasporto specifico</b> . . . . . | 15     |

- (1) Motocicli, motocarrozette, motoleggere, motoveicoli per uso speciale (escluse le biciclette a motore).
- (2) Compresa le autovetture per il trasporto promiscuo con portata utile non superiore a 5 quintali.
- (3) Compresa le autovetture per trasporto promiscuo con portata utile superiore a 5 quintali.
- (4) Veicoli destinati al traino e non atti a portare carico utile proprio.
- (5) Rimorchi costruiti in modo tale che parte notevole del peso e del carico gravi sul veicolo trattore.
- (6) Autoambulanze, autocisternati, autocarri per carni macellate, per immondizie, autospartineve, autopompe, autoscale, auto-mezzi Radio TV, autobetoniere, ecc.

**7 TIPO DI IMPIANTO ED ENERGIA UTILIZZATA**

**7.1 Tipo di impianto:**  
(fornire una sola risposta)

|  | RISCALDAMENTO              | CONDIZIONAMENTO            |
|--|----------------------------|----------------------------|
| — Impianto fisso centralizzato . . . . . | 1 <input type="checkbox"/> | 1 <input type="checkbox"/> |
| — Impianto fisso autonomo . . . . .      | 2 <input type="checkbox"/> | 2 <input type="checkbox"/> |
| — Solo apparecchi singoli . . . . .      | 3 <input type="checkbox"/> | 3 <input type="checkbox"/> |
| — Nessun impianto . . . . .              | 4 <input type="checkbox"/> | 4 <input type="checkbox"/> |

**7.2 Tipo di energia prevalentemente utilizzata:**  
(fornire una sola risposta)

|  | RISCALDAMENTO              | CONDIZIONAMENTO            |
|--|----------------------------|----------------------------|
| — Combustibili solidi (carbone, legna, ecc.) . . . . .                     | 1 <input type="checkbox"/> | 1 <input type="checkbox"/> |
| — Prodotti petroliferi (kerosene, gasolio, gas in bombole, ecc.) . . . . . | 2 <input type="checkbox"/> | 2 <input type="checkbox"/> |
| — Gas da rete di distribuzione . . . . .                                   | 3 <input type="checkbox"/> | 3 <input type="checkbox"/> |
| — Energia elettrica . . . . .  | 4 <input type="checkbox"/> | 4 <input type="checkbox"/> |
| — Altra fonte energetica . . . . .<br><i>(specificare)</i>                 | 5 <input type="checkbox"/> | 5 <input type="checkbox"/> |

**NOTIZIE RELATIVE A PARTICOLARI SETTORI DI ATTIVITA' ECONOMICHE**

**8 FORNI E APPARECCHI PER PROCESSI TERMICI E TIPO DI ENERGIA UTILIZZATA**

**Tipo di energia prevalentemente utilizzata:**  
(fornire una sola risposta per ogni colonna)

- Combustibili solidi (carbone, legna, ecc.) . . . . .
- Prodotti petroliferi (kerosene, gasolio, gas in bombole, ecc.) . . . . .
- Gas da rete di distribuzione . . . . .
- Energia elettrica . . . . .
- Altra fonte energetica . . . . .  
*(specificare)*

|  | PER FUSIONE, TRATTAMENTO TERMICO O RISCALDO | COTTURA DI PRODOTTI INDUSTRIALI | ESSICCAZIONE E DISIDRATAZIONE | ALTRI PROCESSI             |
|--|---|---------------------------------|-------------------------------|----------------------------|
|  | 1 <input type="checkbox"/>                  | 1 <input type="checkbox"/>      | 1 <input type="checkbox"/>    | 1 <input type="checkbox"/> |
|  | 2 <input type="checkbox"/>                  | 2 <input type="checkbox"/>      | 2 <input type="checkbox"/>    | 2 <input type="checkbox"/> |
|  | 3 <input type="checkbox"/>                  | 3 <input type="checkbox"/>      | 3 <input type="checkbox"/>    | 3 <input type="checkbox"/> |
|  | 4 <input type="checkbox"/>                  | 4 <input type="checkbox"/>      | 4 <input type="checkbox"/>    | 4 <input type="checkbox"/> |
|  | 5 <input type="checkbox"/>                  | 5 <input type="checkbox"/>      | 5 <input type="checkbox"/>    | 5 <input type="checkbox"/> |

**9 UTILIZZO DI VAPORE PER PROCESSO**

**9.1 L'unità locale utilizza vapore per processo proveniente da:**

- Generatori di vapore in dotazione all'unità locale 1
- Recuperatori di vapore in dotazione all'unità locale . . . . . 2
- Acquisizione di vapore da altre unità locali . . . . . 3

**9.2 Per i soli generatori di vapore indicare il tipo di energia prevalentemente utilizzata (fornire una sola risposta)**

- Combustibili solidi (carbone, legna, ecc.) 1
- Prodotti petroliferi (kerosene, gasolio, gas in bombole, ecc.) . . . . . 2
- Gas da rete di distribuzione . . . . . 3
- Energia elettrica . . . . . 4
- Altra fonte energetica . . . . . 5   
*(specificare)*

**10 MOTORI ELETTRICI (1)**

- Fino a 1 kW . . . . . 1
- da oltre 1 fino a 5 kW . . . . 2
- da oltre 5 fino a 10 kW . . . . 3
- da oltre 10 fino a 50 kW . . . . 4
- da oltre 50 fino a 100 kW . . . 5
- oltre 100 kW . . . . . 6

TOTALE

| N. | Potenza complessiva |
|----|---------------------|
|    |                     |
|    |                     |
|    |                     |
|    |                     |
|    |                     |
|    |                     |
|    |                     |
|    |                     |
|    |                     |
|    |                     |
|    |                     |
|    |                     |

(1) Escludere i motori elettrici facenti parte dei gruppi convertitori.

— I dati devono riferirsi sia ai motori elettrici in esercizio che a quelli in riserva.

— Qualora la potenza indicata sulla targa o in altre fonti di identificazione sia espressa in HP deve essere effettuata la trasformazione in kW moltiplicando il numero di HP per 0,736.

**11 PRINCIPALI CARATTERISTICHE DEGLI ESERCIZI**

11.1 Collegamento economico prevalente: (fornire una sola risposta)

- aderente ad una unione volontaria 1
- aderente ad un gruppo di acquisto 2
- aderente ad altre forme . . . . . 3

11.2 La vendita delle merci viene effettuata esclusivamente o prevalentemente: (fornire una sola risposta)

- con il sistema tradizionale . . . . 1
- con il sistema del libero servizio (self-service) . . . . . 2
- per corrispondenza . . . . . 3
- con altre forme . . . . . 4

(specificare)

11.3 Attrezzature in dotazione all'esercizio:

- a) armadi frigoriferi N. . . . . m<sup>3</sup>
- b) celle frigorifere N. . . . . m<sup>3</sup>
- c) banchi frigoriferi N. . . . . lunghezza
- d) carrelli elevatori N. . . . .

11.4 Superfici: (1)

Commercio fisso al minuto

- a) Superficie complessiva di vendita: . . . . . m<sup>2</sup>
- b) Indicare le singole specializzazioni (in ordine di importanza) e le relative superfici:
  - 1) . . . . . m<sup>2</sup>
  - 2) . . . . . m<sup>2</sup>
  - 3) . . . . . m<sup>2</sup>
  - 4) . . . . . m<sup>2</sup>
  - 5) . . . . . m<sup>2</sup>

| Riservato ISTAT |  |  |
|-----------------|--|--|
|                 |  |  |
|                 |  |  |
|                 |  |  |
|                 |  |  |
|                 |  |  |

Commercio all'ingrosso

- c) Superficie scoperta . . . . . m<sup>2</sup>

Alberghi e pubblici esercizi

- d) Superficie coperta per somministrazione bevande ed alimenti . . . . . m<sup>2</sup>

(1) Per superficie complessiva di vendita (o somministrazione) si intende l'area destinata alle vendite (o somministrazione) ivi compresa quella occupata da banchi, scaffalature e simili. Non costituisce superficie di vendita quella destinata a magazzini, a depositi, a locali di lavorazione, agli uffici ed ai servizi. L'assegnazione della superficie di vendita (punto 11.4 a) per singole specializzazioni esercitate deve essere effettuata in proporzione al presumibile volume delle vendite.

**12 SERVIZI AMBULATORIALI**

- |   |  |  |
|---|--|--|
| — Cardiologia . . . . . 01 <input type="checkbox"/>   | — Medicina generica 09 <input type="checkbox"/>                      | — Otorinolaringoiatria e audiologia . . . . 18 <input type="checkbox"/>        |
| — Centri e servizi di medicina preventiva e di medicina sociale . . . . 02 <input type="checkbox"/> | — Medicina interna 10 <input type="checkbox"/>                       | — Pediatria . . . . . 19 <input type="checkbox"/>                              |
| — Centri e servizi trasfusionali . . . . . 03 <input type="checkbox"/>                              | — Medicina legale . . . . 11 <input type="checkbox"/>                | — Pneumologia e tisiologia . . . . 20 <input type="checkbox"/>                 |
| — Chirurgia . . . . . 04 <input type="checkbox"/>   | — Neurologia . . . . . 12 <input type="checkbox"/>                   | — Psichiatria . . . . . 21 <input type="checkbox"/>                            |
| — Dermosifilopatia . . . . . 05 <input type="checkbox"/>  | — Oculistica . . . . . 13 <input type="checkbox"/>                   | — Radiologia . . . . . 22 <input type="checkbox"/>                             |
| — Emodialisi . . . . . 06 <input type="checkbox"/>  | — Odontoiatria e stomatologia . . . . 14 <input type="checkbox"/>    | — Radioterapia . . . . . 23 <input type="checkbox"/>                           |
| — Fisioterapia e riabilitazione 07 <input type="checkbox"/>   | — Oncologia e prevenzione tumori . . . . 15 <input type="checkbox"/> | — Servizi di igiene e di sanità pubblica . . . . . 24 <input type="checkbox"/> |
| — Laboratori di analisi e servizi di patologia clinica . . . . . 08 <input type="checkbox"/>        | — Ortopedia e traumatologia . . . . . 16 <input type="checkbox"/>    | — Urologia e nefrologia . . . . . 25 <input type="checkbox"/>                  |
|   | — Ostetricia e ginecologia . . . . . 17 <input type="checkbox"/>     | — Altri . . . . . 26 <input type="checkbox"/>                                  |

# AVVERTENZE PER LA COMPILAZIONE DEL QUESTIONARIO

TUTTE LE NOTIZIE DEL PRESENTE QUESTIONARIO  
DEVONO ESSERE RIFERITE ALLA DATA DEL 26 OTTOBRE 1981

1) Sono soggette al Censimento — e quindi devono compilare il presente questionario — tutte le imprese e le unità locali che esercitano la propria attività nei settori dell'industria (estrattiva, manifatturiera, dell'edilizia e installazione di impianti; dell'energia e acque), commercio, alberghi e pubblici esercizi, trasporti e comunicazioni, credito e assicurazione, servizi (compresa la Pubblica Amministrazione) e artigianato, nonché quelle che esplicano la silvicoltura, la pesca e le attività di trasformazione annesse ad aziende agricole o svolte in forma associata.

2) Ai fini del Censimento:

— Per **impresa** s'intende l'organizzazione di un'attività economica esercitata con carattere professionale al fine della produzione o dello scambio di beni o di servizi.

— Per **unità locale** s'intende l'impianto (o corpo di impianti) situato in un dato luogo e variamente denominato (stabilimento, laboratorio, miniera, bottega, negozio, studio professionale, ufficio e simili) in cui viene effettuata la produzione o la distribuzione di beni o la prestazione di servizi.

Costituiscono unità locali anche la sede centrale dell'impresa nonché gli uffici direttivi, tecnici e amministrativi, sempre che tali unità siano fisicamente o funzionalmente distinte dalle unità locali indicate nel comma precedente.

3) I quadri relativi alle « NOTIZIE INDICATIVE DELL'IMPRESA » ed alle « NOTIZIE INDICATIVE DELL'UNITÀ LOCALE » devono essere sempre compilati.

— Nel riquadro D (notizie indicative dell'impresa) tutti coloro che sono soggetti all'obbligo di iscrizione nel Registro delle Ditte della Camera di Commercio per l'attività principale svolta, sono tenuti ad indicare il numero di iscrizione nel Registro delle Ditte della Camera di Commercio di appartenenza.

— Gli artigiani sono tenuti ad indicare al punto 4.4 della Parte I (Impresa) anche il numero di iscrizione nell'Albo delle Imprese Artigiane.

— È da rilevare che non devono essere in alcun modo indicati altri numeri di iscrizione in Albi, Ruoli o Elenchi tenuti dalla Camera di Commercio.

— In particolare, i commercianti non dovranno mai riportare il numero di iscrizione nel Registro Esercenti il Commercio, ovvero nell'Albo dei Commercianti all'ingrosso di prodotti ortofrutticoli, carni ed ittici, mentre gli ausiliari del commercio non dovranno mai riportare il numero di iscrizione nel Ruolo degli agenti di assicurazione, nell'Elenco degli spedizionieri, nel Ruolo degli agenti di affari in mediazione, nel Ruolo degli agenti marittimi raccomandati, nel Ruolo dei mediatori marittimi e simili.

— Nel riquadro E (notizie indicative dell'unità locale), nel caso di unità gestite da imprese aventi sede nella provincia, si deve riportare il numero di iscrizione nel Registro delle Ditte, indicato nel riquadro D.

— Nel caso di unità locali gestite da imprese con sede in altre provincie si deve indicare il numero di iscrizione nel Registro delle Ditte della Camera di Commercio della provincia in cui è ubicata l'unità locale censita con il presente questionario e non deve essere indicato alcun numero di iscrizione nel Registro delle Ditte, nel riquadro D.

4) La Parte I — « IMPRESA » del presente questionario deve essere compilata soltanto da ogni « sede centrale d'impresa » sia che essa coincida con una unità locale operativa, sia che risulti fisicamente o funzionalmente a sé stante. Ogni sede centrale d'impresa deve altresì compilare la Parte II « Unità Locale » del presente questionario. Coloro che svolgono attività non soggette all'obbligo di iscrizione nel Registro delle ditte della Camera di Commercio (studi legali, notarili, medici, ecc.; Pubblica Amministrazione, Enti Pubblici, associazioni, ecc.) devono compilare soltanto la Parte II « Unità Locale » del presente questionario.

5) La Parte II — « UNITÀ LOCALE » del presente questionario deve essere compilata da ogni « Unità Locale » sia essa operativa o amministrativa. Se l'unità locale in questione coincide con la sede dell'impresa deve essere compilata anche la Parte I — « IMPRESA » del questionario. In tutti gli altri casi (unità fisicamente o funzionalmente separate dalla sede d'impresa), deve essere compilata soltanto la Parte II e le notizie indicative dei quadri D ed E della prima pagina. Per le attività non soggette all'obbligo

di iscrizione anagrafica nel Registro delle Ditte della Camera di Commercio, deve essere compilata soltanto la Parte II — « Unità Locale ». In particolare ai fini della esatta compilazione della Parte II — « Unità Locale » del questionario, è da tener presente quanto segue:

a) Sez. II: quadro 5 — Addetti all'unità locale.

**Imprenditori, titolari, liberi professionisti, gerenti, ecc.:** indicare, per le imprese individuali, il titolare sempre che partecipi direttamente alla gestione; per le società, la persona o le persone che risultano consiglieri delegati e simili. Per gli Enti Pubblici indicare la persona responsabile della gestione dell'ente.

**Soci di Cooperativa:** indicare solo i soci di cooperativa che assumono la figura di lavoratori in proprio.

**Dirigenti:** indicare i lavoratori che ricoprono un ruolo caratterizzato da un elevato grado di professionalità, autonomia e potere decisionale e sono preposti alla direzione di un ente o organismo pubblico o di sue ripartizioni, di una azienda o di un settore o servizio di particolare rilevanza, ed esplicano le loro funzioni al fine di promuovere, coordinare e gestire la realizzazione degli obiettivi dell'impresa o dell'ente.

In particolare, per le amministrazioni pubbliche, vanno qui comprese le qualifiche dirigenziali previste dal D.P.R. 30 giugno 1972, n. 748 per ciò che riguarda i dipendenti delle amministrazioni statali, nonché le qualifiche equivalenti presso tutte le altre amministrazioni, siano esse a carattere centrale o locale.

**Direttivi ed altri impiegati:** indicare i lavoratori che svolgono nel campo tecnico-amministrativo, con diverso grado di responsabilità, discrezionalità di poteri e autonomia, funzioni direttive nell'ambito di un servizio o di un ufficio, o che collaborano, a volte, con adeguata autonomia operativa o nei limiti di principi o procedure, allo svolgimento dell'attività compresa nel campo in cui operano, o che svolgono attività di semplice coordinamento e controllo o di mera esecuzione.

**Categorie speciali (intermedi):** indicare i lavoratori che guidano e controllano, con apporto di adeguata competenza tecnico-pratica, gruppi di altri lavoratori operai, esercitando a volte un certo potere di iniziativa per la condotta delle lavorazioni.

**Operai specializzati:** indicare i lavoratori che svolgono attività per la cui esecuzione si richiedono adeguate cognizioni tecnico-pratiche conseguite in istituti professionali ovvero mediante istruzione equivalente acquisite con il necessario tirocinio e che compiono, con l'apporto di particolare e personale competenza, operazioni su apparati o attrezzature complesse che presuppongono la conoscenza di specifica tecnologia.

**Operai qualificati:** indicare i lavoratori in possesso di specifiche capacità tecnico-pratiche, acquisite con adeguato tirocinio o preparazione in scuole professionali, che sanno eseguire con perizia il lavoro ad essi affidato, risultando comunque classificati ad un livello inferiore a quello dell'operaio specializzato.

**Operai comuni (compresi i manovali):** indicare tutti gli altri operai non compresi nelle due voci precedenti.

**Apprendisti:** indicare i lavoratori che, nell'ambito della normativa ufficiale, sono impiegati nell'impresa al fine di effettuare l'addestramento necessario per conseguire una specifica qualificazione fornendo nel contempo la propria opera nell'impresa medesima.

**Altro personale:** indicare tutti gli altri lavoratori non compresi nelle categorie precedenti o che attendono alla semplice sorveglianza o custodia.

b) Sez. IV: punto 7.1 — Per **impianto fisso centralizzato** di riscaldamento e condizionamento si intende l'impianto con circolazione di acqua o di aria adibito ad uso non esclusivo dell'unità locale. Per **impianto fisso autonomo** si intende l'impianto adibito ad uso esclusivo dell'unità locale.

c) Sez. VI: punti 11.4 a) e 11.4 d) — Per **superficie complessiva di vendita (o somministrazione)** si intende l'area destinata alle vendite (o somministrazione) ivi compresa quella occupata da banchi, scaffalature e simili. Non costituisce superficie di vendita quella destinata a magazzini, a depositi, a locali di lavorazione, agli uffici ed ai servizi.

L'assegnazione della superficie di vendita (punto 11.4 a) per singole specializzazioni esercitate deve essere effettuata in proporzione al presumibile volume delle vendite.

## OBBLIGHI DI DENUNCIA E SEGRETEZZA DEI DATI FORNITI COL PRESENTE QUESTIONARIO

L'obbligo di fornire le notizie richieste con il presente questionario è stabilito dall'art. 7 della legge 18 dicembre 1980, n. 864. Coloro che non forniscono le notizie richieste, ovvero le forniscono scientemente errate o incomplete, sono passibili, ai sensi dell'art. 18 R.D.L. 27 maggio 1929, n. 1265, convertito nella legge 21 dicembre 1929, n. 2238, con le modifiche di cui all'art. 3 della legge 12 luglio 1961, n. 603, di una sanzione amministrativa fino a lire 80.000 che, in caso di recidiva, può essere aumentata fino a lire 800.000, senza pregiudizio delle sanzioni fissate dal codice penale. L'art. 19 del citato Decreto-Legge n. 1285/1929 e successive modifiche stabilisce inoltre: « Le notizie che si raccolgono in occasione di inchieste ordinate dall'Istituto centrale di statistica, direttamente o a mezzo di Enti delegati, sono vincolate al più scrupoloso segreto d'ufficio e non possono essere rese note, per nessun titolo, se non in forma collettiva, in modo che non se ne possa fare alcun riferimento individuale ». Coloro che, per ragioni del proprio ufficio, essendo venuti a conoscenza di notizie di carattere personale, le comunicano ad altri o se ne servano per scopi privati, sono passibili di una sanzione amministrativa fino a lire 120.000 elevabile, in caso di recidiva, fino a lire 800.000, senza pregiudizio delle pene in cui fossero incorsi per reati previsti dal codice penale.

FIRMA DEL RILEVATORE



ISTITUTO CENTRALE DI STATISTICA

# 6° CENSIMENTO GENERALE DELL'INDUSTRIA, DEL COMMERCIO, DEI SERVIZI E DELL'ARTIGIANATO

26 ottobre 1981  
(Legge 18 dicembre 1980, n. 864)

Mod. ISTAT CIC/2

|                         |  |                  |
|-------------------------|--|------------------|
| A                       |  | NUMERO DI CODICE |
| Comune                  |  |                  |
|                         |  |                  |
| Provincia               |  |                  |
| B SEZIONE DI CENSIMENTO |  |                  |
| N. ....                 |  |                  |

|   |  |                                  |
|---|--|----------------------------------|
| C |  | NUMERO D'ORDINE DEL QUESTIONARIO |
|   |  | Provvisorio                      |
|   |  |                                  |
|   |  | Definitivo                       |
|   |  |                                  |

## QUESTIONARIO PER IL COMMERCIO AMBULANTE

Per i quesiti seguiti da quadratino barrare così  la risposta che fa al caso; per gli altri quesiti scrivere stampatello.

Il presente questionario deve essere compilato per ogni esercizio di commercio ambulante, sia a posteggio fisso che mobile, purché il titolare eserciti tale commercio come attività esclusiva o prevalente.  
 Non sono da comprendere gli esercizi il cui titolare: a) gestisce contemporaneamente un negozio o una azienda artigiana; b) vende direttamente la produzione propria in forma ambulante; c) esercita tale attività occasionalmente o in determinati periodi stagionali.  
 NON SONO CONSIDERATI VENDITORI AMBULANTI, E PERTANTO SONO TENUTI A COMPILARE IL MOD. ISTAT CIC/1, COLORE CHE VENDONO NEI MERCATI ALL'INGROSSO O SU BANCHI FISSI DI MERCATI AL MINUTO COPERTI, OVVERO IN CHIOSCHI, BARACCHE E SIMILI, FISSATI STABILMENTE AL SUOLO.

|  |   |  |  |  |  |
|--|---|--|--|--|--|
| SEZIONE I - NOTIZIE GENERALI   |   |  |  |  |  |
| <p>① PRINCIPALI PRODOTTI VENDUTI</p> <p>.....</p> <p>.....</p> <p>.....</p>                                | <p>③ ATTIVITA' ECONOMICA (ESCLUSIVA O PRINCIPALE)</p> <p>(in caso di vendita mista tenere conto dell'attività principale)</p> <p>.....</p> <table border="1" style="float: right;"> <tr> <td style="width: 20px; height: 20px;"></td> <td style="width: 20px; height: 20px;"></td> <td style="width: 20px; height: 20px;"></td> <td style="width: 20px; height: 20px;"></td> </tr> </table> |  |  |  |  |
|  |   |  |  |  |  |
| <p>② TIPO DEL POSTEGGIO</p> <p>FISSO 1 <input type="checkbox"/>      MOBILE 2 <input type="checkbox"/></p> | <p>④ INDICARE SE L'ESERCIZIO DEL COMMERCIO AMBULANTE VIENE SVOLTO NEL TERRITORIO di un solo Comune 1 <input type="checkbox"/> di più Comuni 2 <input type="checkbox"/></p>  |  |  |  |  |

|  |  |  |  |                  |        |  |  |  |  |           |  |  |   |  |                       |  |  |         |   |  |                                  |  |  |            |  |  |  |
|--|--|--|--|------------------|--------|--|--|--|--|-----------|--|--|---|--|-----------------------|--|--|---------|---|--|----------------------------------|--|--|------------|--|--|--|
| <p>TITOLARE .....<br/>(cognome e nome)</p> <p>Comune di residenza .....</p> <p>Indirizzo ..... N. ....<br/>(via, piazza, località)</p> | <table border="1"> <tr> <td colspan="2">A</td> <td>NUMERO DI CODICE</td> </tr> <tr> <td rowspan="2">Comune</td> <td colspan="2" rowspan="2"></td> </tr> <tr> <td colspan="2"></td> </tr> <tr> <td>Provincia</td> <td colspan="2"></td> </tr> </table> <table border="1"> <tr> <td colspan="2">B</td> <td>SEZIONE DI CENSIMENTO</td> </tr> <tr> <td colspan="2"></td> <td>N. ....</td> </tr> </table> <table border="1"> <tr> <td colspan="2">C</td> <td>NUMERO D'ORDINE DEL QUESTIONARIO</td> </tr> <tr> <td colspan="2"></td> <td>Definitivo</td> </tr> <tr> <td colspan="2"></td> <td></td> </tr> </table> | A                                      |  | NUMERO DI CODICE | Comune |  |  |  |  | Provincia |  |  | B |  | SEZIONE DI CENSIMENTO |  |  | N. .... | C |  | NUMERO D'ORDINE DEL QUESTIONARIO |  |  | Definitivo |  |  |  |
| A  |  | NUMERO DI CODICE                       |  |                  |        |  |  |  |  |           |  |  |   |  |                       |  |  |         |   |  |                                  |  |  |            |  |  |  |
| Comune   |  |  |  |                  |        |  |  |  |  |           |  |  |   |  |                       |  |  |         |   |  |                                  |  |  |            |  |  |  |
|  |  |  |  |                  |        |  |  |  |  |           |  |  |   |  |                       |  |  |         |   |  |                                  |  |  |            |  |  |  |
| Provincia  |  |  |  |                  |        |  |  |  |  |           |  |  |   |  |                       |  |  |         |   |  |                                  |  |  |            |  |  |  |
| B  |  | SEZIONE DI CENSIMENTO                  |  |                  |        |  |  |  |  |           |  |  |   |  |                       |  |  |         |   |  |                                  |  |  |            |  |  |  |
|  |  | N. ....                                |  |                  |        |  |  |  |  |           |  |  |   |  |                       |  |  |         |   |  |                                  |  |  |            |  |  |  |
| C  |  | NUMERO D'ORDINE DEL QUESTIONARIO       |  |                  |        |  |  |  |  |           |  |  |   |  |                       |  |  |         |   |  |                                  |  |  |            |  |  |  |
|  |  | Definitivo                             |  |                  |        |  |  |  |  |           |  |  |   |  |                       |  |  |         |   |  |                                  |  |  |            |  |  |  |
|  |  |  |  |                  |        |  |  |  |  |           |  |  |   |  |                       |  |  |         |   |  |                                  |  |  |            |  |  |  |
| DICHIARO CHE I DATI E LE NOTIZIE CONTENUTI NEL PRESENTE QUESTIONARIO RISPONDONO A VERITA'  |  |  |  |                  |        |  |  |  |  |           |  |  |   |  |                       |  |  |         |   |  |                                  |  |  |            |  |  |  |
| DATA, ..... 1981   | FIRMA DEL RILEVATORE   | FIRMA DEL TITOLARE<br>(o chi per esso) |  |                  |        |  |  |  |  |           |  |  |   |  |                       |  |  |         |   |  |                                  |  |  |            |  |  |  |

|   |            |
|---|------------|
| TAGLIANDO DA CONSEGNARSI AL CENSITO   |            |
| COMUNE E DATA DELLA COMPILAZIONE DEL QUESTIONARIO   |            |
| Comune .....  | Data ..... |
| N.B. Il presente tagliando serve a comprovare l'effettuata compilazione del questionario e deve, pertanto, essere conservato fino al 31 gennaio 1982. |            |



SEZIONE II - ADDETTI E MEZZI DI TRASPORTO

5 ADDETTI

Indicare il personale addetto all'esercizio alla data del 26 ottobre 1981

5.1 Titolare . . . . . 1  
 5.2 Familiari coadiuvanti . . . . . 2  
 5.3 Altro personale . . . . . 3  
 Totale . . . . . 4

| Maschi |   | Femmine | Totale |
|--------|---|---------|--------|
| 1      | 2 |         |        |
|        |   |         |        |
|        |   |         |        |
|        |   |         |        |
|        |   |         |        |

6 MEZZI DI TRASPORTO

Indicare i mezzi di trasporto in dotazione all'esercizio alla data del 26 ottobre 1981

6.1 Motoveicoli (1) . . . . . 1  
 6.2 Autovetture (2) . . . . . 2  
 6.3 Autocarri . . . . . 3  
     - fino a 10 quintali di portata utile (3) . . . 4  
     - da 11 a 30 quintali di portata utile . . . 5  
     - da 31 a 70 quintali di portata utile . . . 6  
 6.4 Altri mezzi di trasporto . . . . . 7

| Numero |
|--------|
|        |
|        |
|        |
|        |
|        |
|        |
|        |

- (1) Motoveicoli, motocarrozzette, motoleggere, motoveicoli per uso speciale (escluse le biciclette a motore).  
 (2) Compresa le autovetture per il trasporto promiscuo con portata utile non superiore a 5 quintali.  
 (3) Compresa le autovetture per il trasporto promiscuo con portata utile superiore a 5 quintali.

IL TE MONCALIERI - Lett. ord. n. 3737 del 19-2-81 (c. 1.000.000)

OBBLIGHI DI DENUNCIA E SEGRETEZZA DEI DATI FORNITI COL PRESENTE QUESTIONARIO

L'obbligo di fornire le notizie richieste con il presente questionario è stabilito dall'art.7 della legge 18 dicembre 1980, n. 864. Coloro che non forniscono le notizie richieste, ovvero le forniscono scientemente errate o incomplete, sono passibili, ai sensi dell'art. 18 del R.D.L. 27 maggio 1929, n. 1235, convertito nella legge 21 dicembre 1929, n. 2238, con le modifiche di cui all'art. 3 della legge 12 luglio 1961, n. 603, di una sanzione amministrativa fino a lire 80.000 che, in caso di recidiva, può essere aumentata fino a lire 800.000, senza pregiudizio delle sanzioni fissate dal codice penale. L'art. 19 del citato Decreto-Legge n. 1285/1929 e successive modifiche stabilisce inoltre: « Le notizie che si raccolgono in occasione di inchieste ordinate dall'Istituto centrale di statistica, direttamente o a mezzo di Enti delegati, sono vincolate al più scrupoloso segreto d'ufficio e non possono essere rese note, per nessun titolo, se non in forma collettiva, in modo che non se ne possa fare alcun riferimento individuale ». Coloro che, per ragioni del proprio ufficio, essendo venuti a conoscenza di notizie di carattere personale, le comunicano ad altri o se ne servono per scopi privati, sono passibili di una sanzione amministrativa fino a lire 120.000 elevabile, in caso di recidiva, fino a lire 800.000, senza pregiudizio delle pene in cui fossero incorsi per reati previsti dal codice penale.





**Prezzo Lire 9.000**