

6°

censimento generale dell'industria,
del commercio, dei servizi e
dell'artigianato

26 ottobre 1981

OMAGGIO

Volume II

**dati sulle caratteristiche strutturali
delle imprese e delle unità locali**

Tomo 1 - fascicoli provinciali

30 - UDINE



istat

Istituto Centrale di Statistica

roma 1985

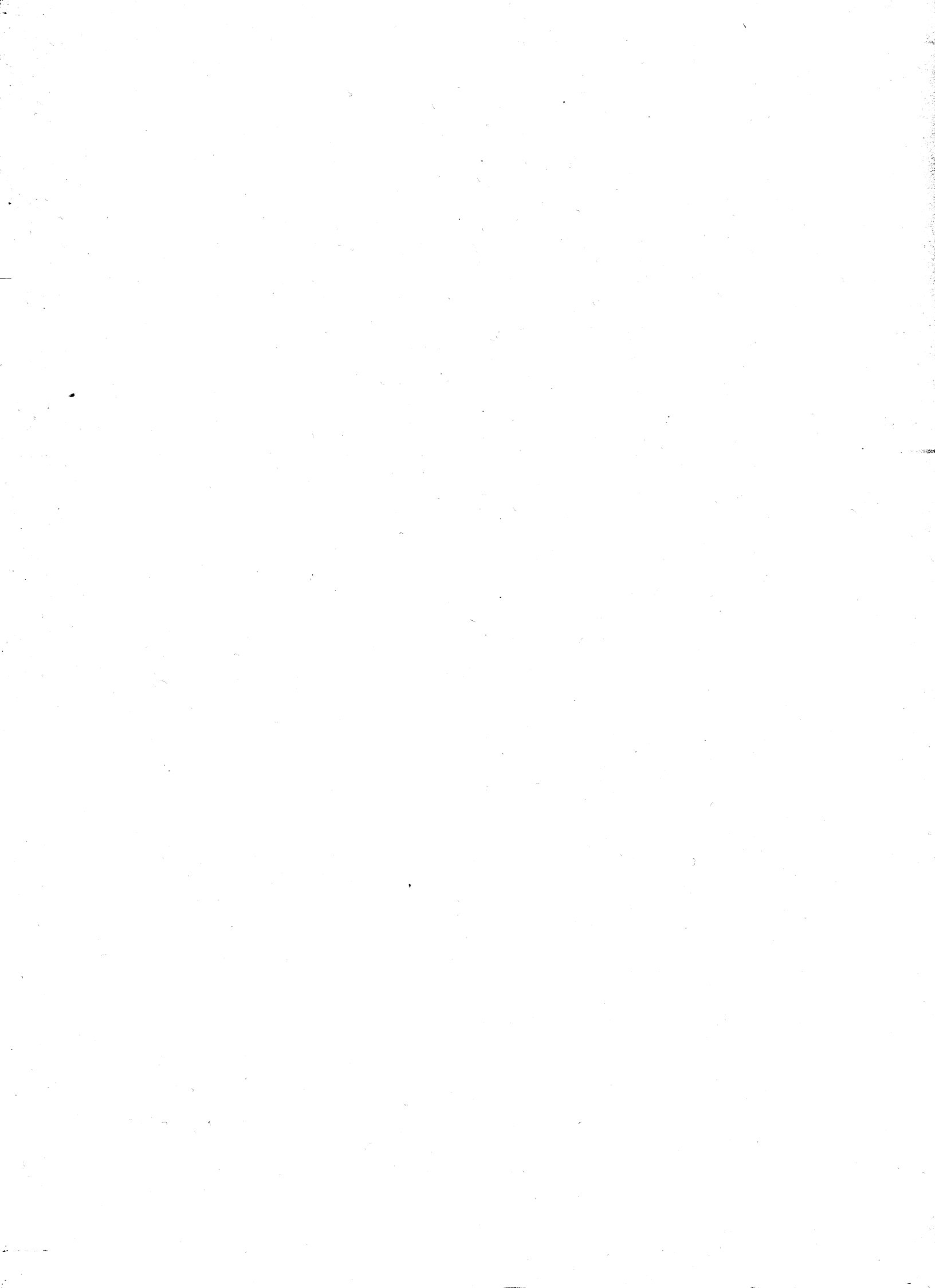

6°
censimento generale dell'industria,
del commercio, dei servizi e
dell'artigianato

26 ottobre 1981

Volume II

**dati sulle caratteristiche strutturali
delle imprese e delle unità locali**

Tomo 1 - fascicoli provinciali

30 - UDINE

Al fine di favorire la diffusione e l'utilizzazione dei dati e delle informazioni, l'ISTAT autorizza la riproduzione parziale o totale del contenuto del presente volume con la citazione della fonte.

indice

Introduzione

1. Premessa	pag.	IX
2. Definizioni	»	X
2.1 Impresa (pag. X) - 2.2 Unità locale (pag. X) - 2.3 Addetti (pag. XI)		
3. Classificazione delle attività economiche	»	XIII
4. Campo di rilevazione	»	XIV
5. Avvertenze alle tavole	»	XV
5.1 Notizie particolari sulle imprese (pag. XV) - 5.2 Classificazione delle imprese e delle unità locali per attività economica (pag. XVI) - 5.3 Classificazione delle imprese e delle unità locali per circoscrizione territoriale (pag. XVI) - 5.4 Avvertenze particolari alle singole tavole (pag. XVI)		
6. Avvertenze per l'interpretazione dei dati	»	XIX
7. Qualità dei dati	»	XXII
8. Dati riassuntivi e prospetti	»	XXIV
9. Diffusione dei dati	»	XXV

Tabelle sinottiche

Caratteri considerati nelle tavole delle Imprese	pag.	XXVIII
Caratteri considerati nelle tavole delle Unità locali	»	XXIX

Dati provinciali

Tavola 1	—	Imprese, unità locali e relativi addetti per ramo, classe e sottoclasse di attività economica	pag.	2
Tavola 2	—	Imprese per forma giuridica e relativi addetti per ramo e classe di attività economica	»	8
Tavola 3	—	Imprese per numero di addetti e per ramo, classe e sottoclasse di attività economica	»	10
Tavola 4	—	Imprese per numero di unità locali e per ramo e classe di attività economica	»	22
Tavola 5	—	Imprese per diffusione territoriale e per ramo e classe di attività economica	»	24
Tavola 6A	—	Unità locali per numero di addetti e per ramo, classe e sottoclasse di attività economica	»	26
Tavola 6B	—	Unità locali artigiane per numero di addetti e per ramo, classe e sottoclasse di attività economica	»	38
Tavola 7	—	Addetti alle unità locali per categoria posizionale, sesso e per ramo, classe e sottoclasse di attività economica	»	46
Tavola 8	—	Unità locali e addetti per classe di superficie coperta e per ramo e classe di attività economica	»	52
Tavola 9	—	Mezzi di trasporto su strada in dotazione alle unità locali per tipo e per ramo e classe di attività economica	»	53
Tavola 10	—	Unità locali con forni ed apparecchi termici per ramo e classe di attività economica; motori elettrici per potenza e per ramo e classe di attività economica	»	54
Tavola 11	—	Unità locali con impianti o apparecchi di riscaldamento e/o di condizionamento, per tipo di fonte energetica utilizzata e per ramo e classe di attività economica	»	56
Tavola 12	—	Unità locali operative del commercio, pubblici esercizi e alberghi per forma di collegamento economico, sistema di vendita delle merci e per classe e sottoclasse di attività economica	»	57

segue Dati provinciali

Tavola 13	—	Attrezzature in dotazione alle unità locali operative del commercio, pubblici esercizi e alberghi per classe e sottoclasse di attività economica	pag. 58
Tavola 14	—	Unità locali operative del commercio fisso al minuto per classe di superficie di vendita e per classe e sottoclasse di attività economica	» 59
Tavola 15	—	Notizie relative agli esercizi di commercio ambulante per sottoclasse di attività economica	» 59
Tavola 16	—	Servizi ambulatoriali delle strutture sanitarie pubbliche e private per tipo di servizio e per sottoclasse e categoria di attività economica	» 60

Dati comunali

Tavola 17	—	Imprese, unità locali e relativi addetti per Comune e per ramo e classe di attività economica	pag. 62
-----------	---	---	---------

Appendice

A	—	Imprese, unità locali e addetti del Censimento 1971 per ramo e classe di attività economica (dati rielaborati secondo la classificazione delle attività economiche del 1981)	pag. 121
B	—	Schemi delle tavole disponibili	» 122
C	—	Qualifiche professionali	» 129
D	—	Classificazione delle attività economiche	» 132
E	—	Tabella di ragguglio tra la classificazione delle attività economiche adottata per il Censimento del 1981 e la classificazione del 1971	» 150

Fac-simile del *Questionario di Censimento*

Fac-simile del *Questionario per il Commercio ambulante*



introduzione

1. — PREMESSA

Il 6° Censimento generale dell'industria, del commercio, dei servizi e dell'artigianato è stato effettuato con riferimento alla data del 26 ottobre 1981, in attuazione della legge 18 dicembre 1980, n. 864 e del relativo regolamento di esecuzione (D.P.R. del 28 settembre 1981, n. 542).

Il piano di rilevazione è stato predisposto sulla base delle proposte formulate da un'apposita Commissione di studio istituita presso l'Istituto Centrale di Statistica della quale hanno fatto parte docenti universitari e rappresentanti di Amministrazioni Pubbliche, nonché di vari Enti interessati all'utilizzazione dei dati censuari.

Il piano di pubblicazione, modificato rispetto al 1971, in particolare per quanto riguarda la disponibilità dei risultati in funzione delle diverse aggregazioni territoriali, si articola nel modo seguente:

- Volume I — **Primi risultati sulle imprese e sulle unità locali - Dati provvisori** (Marzo 1983)
 - Tomo 1 — Dati nazionali, regionali e provinciali
 - Tomo 2 — Dati comunali

- Volume II — **Dati sulle caratteristiche strutturali delle imprese e delle unità locali**
 - Tomo 1 — Fascicoli provinciali (95 fascicoli)
 - Tomo 2 — Fascicoli regionali (20 fascicoli)
 - Tomo 3 — Fascicolo nazionale

- Volume III — **Atti del censimento.**

Un apposito volume sarà dedicato ad una relazione illustrativa ed interpretativa dei risultati censuari.

Qui di seguito vengono riportate ed illustrate le definizioni delle unità di rilevazione e dei caratteri ai quali si riferiscono i dati contenuti nel presente fascicolo; allo scopo di assicurare un'esatta interpretazione dei dati stessi, vengono, inoltre, fornite avvertenze particolari alle singole tavole, nonché talune indicazioni sugli ulteriori canali di accesso all'informazione censuaria e sulla qualità dei risultati.

Per una più completa conoscenza delle modalità tecniche seguite per l'esecuzione del censimento, vedasi il fascicolo dell'Istituto Centrale di Statistica - 12° Censimento della popolazione e 6° Censimento dell'industria, del commercio, dei servizi e dell'artigianato, 25-26 ottobre 1981, *Dissposizioni e istruzioni per gli Organi periferici*, Roma 1981.

I dati riportati nel presente fascicolo fanno riferimento alla data del 26 ottobre 1981; alla stessa data fanno riferimento, altresì, la denominazione e la circoscrizione territoriale dei Comuni e della Provincia (Cfr. Istituto Centrale di Statistica - *Elenco dei Comuni al 25 ottobre 1981*, Roma 1982).

2. — DEFINIZIONI

2.1 Impresa

Per **impresa (ditta)** si intende, ai fini del censimento, l'organizzazione di un'attività economica esercitata con carattere professionale al fine della produzione o dello scambio di beni o di servizi.

Per le attività esclusive o principali non soggette all'obbligo di iscrizione nel Registro delle Ditte delle Camere di Commercio, Industria, Artigianato e Agricoltura (*), sono state rilevate solamente le notizie relative alle unità locali.

Le imprese possono essere "*unilocalizzate*", costituite, cioè, da una sola unità locale (che coincide, pertanto, con la sede dell'impresa) o "*plurilocalizzate*", costituite da due o più unità locali, delle quali una coincidente con la sede dell'impresa e l'altra (o le altre) situata o nello stesso Comune o in Comune diverso (della stessa Provincia o anche di altra Provincia).

I dati riportati nel presente fascicolo fanno riferimento a tutte le imprese ivi comprese quelle che svolgevano la propria attività in forma artigianale ed ambulante.

2.2 Unità locale

Per **unità locale** si intende, ai fini del censimento, l'impianto (o corpo di impianti) situato in un dato luogo e variamente denominato (stabilimento, laboratorio, negozio, ristorante, albergo,

(*) Servizi dell'Amministrazione pubblica; liberi professionisti (consulenti legali, fiscali, studi tecnici, studi medici, dentistici e veterinari) se trattasi di attività svolta in prima persona da iscritti a vari ordini professionali; organizzazioni economiche e sindacali; associazioni professionali.

bar, ufficio, studio professionale, ecc.) in cui viene effettuata la produzione o la distribuzione di beni o la prestazione di servizi. Tenuto conto delle difficoltà obiettive di rilevazione e come nei passati censimenti, per talune attività è stata utilizzata una definizione più lata di unità locale.

Con riferimento a ciascuna di dette specifiche attività, per unità locale si intende:

- per le aziende di utilizzazione del bosco (categoria 020.2), l'insieme dei luoghi di abbattimento e segazione dipendenti da una stessa impresa ed esistenti in uno stesso Comune;
- per le industrie della pesca (classe 03), il complesso delle attrezzature e degli impianti fissi gestiti da una stessa impresa ed esistenti in uno stesso Comune;
- per le industrie estrattive (parte dei rami 1 e 2), nel caso di pozzi minerari, il complesso dei pozzi compresi in un'unica concessione mineraria e situati in uno stesso Comune; nel caso di cave, il complesso delle cave facenti capo ad una stessa impresa e situate in uno stesso Comune;
- per le costruzioni edilizie e l'installazione di impianti (ramo 5), il complesso dei cantieri dipendenti da una stessa impresa ed impiantati in uno stesso Comune;
- per i trasporti (parte della classe 71 e classi da 72 a 75), il complesso degli impianti e attrezzature gestiti da una stessa impresa in uno stesso Comune;
- per i servizi telefonici e di radiocomunicazioni (categoria 790.3), il complesso degli impianti gestiti da una stessa impresa o ente in uno stesso Comune;
- per i servizi di trasmissioni radiofoniche e televisive (sottoclasse 974), il complesso degli impianti, attrezzature, ecc., gestiti da una stessa impresa o ente e funzionanti nell'ambito di uno stesso Comune.

Le unità locali sono distinte in:

a) **unità locali "operative"**, costituite da quelle unità dove si attua materialmente la produzione o la vendita di beni o la prestazione di servizi, cioè stabilimenti, laboratori, officine, miniere, negozi, grandi magazzini, uffici e simili;

b) **unità locali "amministrative"**, costituite dalla sede centrale dell'impresa e dagli uffici direttivi, tecnici e amministrativi - nei quali vengono trattati gli affari inerenti la gestione dell'impresa - fisicamente o funzionalmente distinti dalle unità locali operative di cui alla precedente lettera a).

2.3 Addetti alle imprese e alle unità locali

Sono costituiti dalle persone indipendenti e dipendenti, occupate alla data del 26 ottobre 1981 nelle unità economiche censite, anche se temporaneamente assenti per servizio, ferie, malattia, sospensione dal lavoro, ecc..

Gli addetti alle unità locali riguardano le seguenti categorie posizionali:

- **Imprenditori, titolari, gerenti, liberi professionisti, ecc.:** titolari dell'impresa purché partecipino direttamente alla gestione e non si servano di un gestore o di un coadiutore o di altra persona diversamente denominata. Nel caso di società sono la persona o le persone fisiche che risultano tali dagli atti amministrativi della società stessa (amministratore unico, consigliere delegato, ecc.). Per gli Enti pubblici è la persona responsabile della gestione dell'ente.
- **Soci di cooperativa:** soci di cooperative di produzione e lavoro, i quali come corrispettivo dell'opera prestata non percepiscono una remunerazione regolata da contratti di lavoro, bensì un compenso proporzionato alla prestazione, nonché una quota parte degli utili dell'impresa. In tale categoria sono compresi, pertanto, solo i soci di cooperativa che assumono la figura di lavoratori in proprio. Qualora, invece, i soci cooperatori assumano la figura di lavoratori dipendenti, essi sono compresi nella categoria di lavoratori dipendenti (operai specializzati, operai qualificati, operai comuni, ecc.).
- **Familiari coadiuvanti:** coloro che, essendo parenti o affini di un titolare d'impresa, prestano lavoro nell'impresa stessa senza corrispettivo di una prefissata retribuzione.
- **Dirigenti:** lavoratori che ricoprono un ruolo caratterizzato da un elevato grado di professionalità, autonomia e potere decisionale e sono preposti alla direzione di un ente od organismo pubblico o di sue ripartizioni, di un'azienda o di un settore o servizio di particolare rilevanza ed esplicano le loro funzioni al fine di promuovere, coordinare e gestire la realizzazione degli obiettivi dell'impresa o dell'ente.
In particolare, per le Amministrazioni Pubbliche, sono qui comprese le qualifiche dirigenziali previste dal D.P.R. 30 giugno 1972, n. 748 per ciò che riguarda i dipendenti delle amministrazioni statali, nonché le qualifiche equivalenti presso tutte le altre amministrazioni, siano esse a carattere centrale o locale.
- **Direttivi ed altri impiegati:** lavoratori che svolgono nel campo tecnico-amministrativo, con diverso grado di responsabilità, discrezionalità di poteri ed autonomia, funzioni direttive nell'ambito di un servizio o di un ufficio, o che collaborano, a volte, con adeguata autonomia operativa o nei limiti di principi o procedure, allo svolgimento dell'attività compresa nel campo in cui operano, o che svolgono attività di semplice coordinamento e controllo o di mera esecuzione.
- **Categorie speciali (intermedi):** lavoratori che guidano e controllano, con apporto di adeguata competenza tecnico-pratica, gruppi di altri lavoratori operai, esercitando a volte un certo potere di iniziativa per la condotta delle lavorazioni.
- **Capi operai:** lavoratori che svolgono un'attività per la cui esecuzione si richiedono conoscenze di tipo specialistico ed hanno eventualmente responsabilità di guida di personale.
- **Operai specializzati:** lavoratori che svolgono attività per la cui esecuzione si richiedono

adeguate cognizioni tecnico-pratiche conseguite in Istituti professionali ovvero mediante istruzione equivalente acquisita con il necessario tirocinio e che compiono, con l'apporto di particolare e personale competenza, operazioni su apparati o attrezzature complesse che presuppongono la conoscenza di specifica tecnologia.

- **Operai qualificati:** lavoratori in possesso di specifiche capacità tecnico-pratiche, acquisite con adeguato tirocinio o preparazione in scuole professionali, che sanno eseguire il lavoro ad essi affidato con perizia, risultando comunque classificati ad un livello inferiore a quello dell'operaio specializzato.
- **Operai comuni (compresi i manovali):** tutti gli altri operai non compresi nelle tre voci precedenti.
- **Apprendisti:** lavoratori che, nell'ambito della normativa ufficiale, sono impiegati nell'unità locale al fine di effettuare l'addestramento necessario per conseguire una specifica qualificazione fornendo nel contempo la propria opera nell'unità locale medesima.
- **Altro personale:** tutti gli altri lavoratori non compresi nelle categorie precedenti o che attendono alla semplice sorveglianza o custodia.

Circa le categorie posizionali sopra elencate si precisa che esse sono state scelte in maniera tale da potersi adattare alle diverse attività economiche soggette al censimento. In tali categorie, pertanto, sono state ricondotte, attraverso una predisposta tabella di ragguglio, riportata in Appendice (punto C), le qualifiche professionali tipiche di alcuni particolari settori di attività economica, come la pesca, il commercio, i trasporti, il credito, la Pubblica Amministrazione, ecc..

3. — CLASSIFICAZIONE DELLE ATTIVITÀ ECONOMICHE

La classificazione delle attività economiche utilizzata per il censimento (*) si articola - come può rilevarsi dallo schema riportato in Appendice (punto D) - in dieci rami, suddivisi in classi e in sotto-classi; queste ultime, quasi sempre, sono ulteriormente articolate in categorie, le quali, pertanto, costituiscono le componenti elementari della classificazione.

Con la predisposizione di tale classificazione, ottenuta dalla revisione e dal perfezionamento di quella utilizzata per la rilevazione e la pubblicazione dei risultati del 5° Censimento generale dell'industria e del commercio del 1971, si è inteso raggiungere i seguenti obiettivi:

- a) pervenire ad una classificazione delle varie attività economiche che tenesse conto delle modificazioni intervenute nella struttura economica italiana nell'ultimo decennio;

(*) ISTAT, *Classificazione delle attività economiche*, Metodi e norme, Serie C, n. 8, Roma, maggio 1981.

- b) adeguare il nuovo schema classificatorio alla corrispondente classificazione delle Comunità Europee (NACE) (1);
- c) migliorare ulteriormente la comparabilità con la classificazione internazionale (CITI) (2).

In Appendice (punto E) al presente fascicolo, è riportata la tabella di ragguglio tra la classificazione delle attività economiche adottata per il Censimento del 1981 e la precedente classificazione del 1971, con riferimento ai numeri di codice delle categorie o sottoclassi.

4. — CAMPO DI RILEVAZIONE

Hanno formato oggetto del censimento tutte le imprese e le relative unità locali di qualsiasi ampiezza e da chiunque gestite - comprese quelle a carattere artigiano - esercitanti le attività qui di seguito indicate:

- a) **Le attività del ramo 0** (Agricoltura, caccia, foreste e pesca) limitatamente alle seguenti classi e categorie:
 - Categoria 013.2 - Aziende specializzate nella produzione del seme, bachi e bacolini; essiccazione dei bozzoli
 - Categoria 020.2 - Aziende di utilizzazione del bosco
 - Categoria 020.3 - Consorzi di forestazione
 - Classe 03 - Pesca
 - Classe 04 - Attività connesse con l'agricoltura
- b) **Tutte le attività comprese nei rami da 1 a 8** (Energia, gas e acqua - Industrie estrattive - Industrie manifatturiere per la trasformazione di minerali non energetici e prodotti derivati - Industrie chimiche - Industrie manifatturiere per la lavorazione e la trasformazione dei metalli; meccanica di precisione - Industrie manifatturiere alimentari, tessili, delle pelli e cuoio, dell'abbigliamento, del legno, mobilio e altre industrie manifatturiere - Industrie delle costruzioni e delle installazioni di impianti per l'edilizia - Commercio (3), pubblici esercizi e alberghi; riparazioni di beni di consumo e di veicoli - Trasporti e comunicazioni - Credito e assicurazione, servizi prestatati alle imprese, noleggio).

(1) NACE: *Nomenclatura generale delle attività economiche nelle Comunità Europee* (1970), edita dall'Istituto Statistico delle Comunità Europee, Lussemburgo.

(2) CITI: *Classification internationale type, par industrie, de toutes les branches d'activité économique - Etudes statistiques* - Serie M, n. 4, Rev. 2, edita dal Bureau de Statistique des Nations Unies, New York, 1969.

(3) Per quanto riguarda il commercio ambulante, compreso nel sottoramo 6A, è da tener presente che hanno formato oggetto del censimento soltanto gli esercizi i cui titolari esercitavano il commercio ambulante come attività esclusiva o prevalente. Non sono stati rilevati, pertanto, gli esercizi di commercio ambulante il cui titolare esercitava tale attività occasionalmente o in determinati periodi dell'anno.

c) **Le attività del ramo 9** (Pubblica Amministrazione; servizi pubblici e privati) con esclusione delle seguenti classi, sottoclassi e categorie:

- Categoria 912.1 - Amministrazione della giustizia (sono stati esclusi tutti i settori di competenza della Direzione Generale degli istituti di prevenzione e di pena)
- Categoria 912.2 - Ospedali psichiatrici giudiziari
- Sottoclasse 913 - Sicurezza nazionale ed ordine pubblico
- Sottoclasse 914 - Corpo nazionale dei vigili del fuoco
- Sottoclasse 915 - Difesa nazionale
- Sottoclasse 935 - Professori ed insegnanti indipendenti
- Sottoclasse 955 - Attività professionali paramediche indipendenti (ostetriche, infermieri, fisioterapisti, ecc.)
- Sottoclasse 966 - Organizzazioni religiose
- Sottoclasse 976 - Libere professioni artistiche e letterarie
- Categoria 978.4 - Attività professionali sportive indipendenti (atleti, istruttori, ecc.)
- Categoria 979.4 - Insegnanti indipendenti di attività ricreative (maestri di danza, di bridge, ecc.)
- Sottoclasse 985 - Servizi domestici presso famiglie e convivenze
- Classe 99 - Rappresentanze diplomatiche, organizzazioni internazionali e sopranazionali e forze armate alleate.

In particolare, per quanto riguarda i servizi privati, sono stati esclusi dal campo di osservazione del censimento i servizi domestici presso famiglie e convivenze, nonché le attività inerenti al culto e le libere professioni artistiche e letterarie, mentre con riferimento alla Pubblica Amministrazione non sono state censite le unità relative alla difesa e alla sicurezza nazionale. Per quanto concerne l'istruzione, a causa delle difficoltà obiettive di rilevazione del personale docente che nel mese di ottobre è interessato a fenomeni di mobilità, si è ritenuto opportuno utilizzare le informazioni risultanti dai modelli delle statistiche correnti effettuate dall'ISTAT, salvo per le scuole private, legalmente non riconosciute, che sono state direttamente censite dai rilevatori.

5. — AVVERTENZE ALLE TAVOLE

5.1 Notizie particolari sulle imprese

Come è stato già detto in precedenza, (Cfr. precedente paragrafo 2.1), per le attività esclusive o principali non soggette all'obbligo di iscrizione nel Registro delle Ditte delle Camere di Commercio (studi legali, medici, notari, Pubblica Amministrazione, Enti pubblici, associazioni, ecc.) sono state rilevate solamente le notizie relative alle unità locali, per cui le predette attività non sono state considerate imprese e, pertanto, il numero delle imprese, in taluni casi, può risultare inferiore a quello rilevato con il Censimento del 1971.

5.2 Classificazione delle imprese e delle unità locali per attività economica

La classificazione delle imprese per ramo, classe, sottoclasse e categoria di attività economica è effettuata in base all'attività esercitata dall'impresa stessa e risultante dalla dichiarazione riportata nel questionario di censimento.

Nel caso di imprese esercitanti attività classificabili in rami, classi, sottoclassi o categorie differenti, tali imprese sono classificate nel ramo, classe, sottoclasse o categoria corrispondente all'attività prevalente.

La classificazione delle unità locali, per ramo, classe, sottoclasse e categoria di attività economica è effettuata, parimenti, in base al criterio dell'attività unica o prevalente svolta nelle unità locali stesse, indipendentemente dalla classificazione delle relative imprese.

Pertanto, la classificazione per attività economica delle imprese è indipendente da quella delle unità locali. Si ha coincidenza delle due classificazioni solo nel caso di imprese aventi una sola unità locale (unilocalizzate) o di imprese aventi più unità locali esercitanti tutte la medesima attività prevalente dell'impresa.

Le unità locali operative sono classificate in base alla attività economica, unica o prevalente, in esse svolta, mentre le unità locali amministrative sono classificate in base all'attività economica, unica o prevalente, esercitata dalla relativa impresa.

5.3 Classificazione delle imprese e delle unità locali per circoscrizione territoriale

Per la classificazione delle imprese e delle unità locali per circoscrizione territoriale, occorre precisare che mentre le imprese sono sempre classificate nel Comune in cui è ubicata la sede centrale, per quanto concerne le unità locali e gli addetti, la loro classificazione territoriale varia a seconda che le stesse siano considerate in rapporto all'impresa da cui dipendono o indipendentemente da essa.

Pertanto, nelle tavole in cui si riportano i dati relativi alle imprese, nel Comune sede dell'impresa risultano classificate tutte le unità locali (con i relativi addetti) dipendenti dall'impresa stessa, anche se territorialmente le stesse sono ubicate in Comuni diversi.

Nelle tavole, invece, in cui si riportano i dati concernenti le unità locali, ciascuna unità locale (con i relativi addetti) è stata classificata nel Comune in cui è effettivamente situata.

5.4 Avvertenze particolari alle singole tavole

Tavola 1

Ai fini del censimento sono considerate **artigiane** le imprese di norma con forma giuridica individuale e aventi una sola unità locale, che esplicano un'attività produttiva di beni materiali o di prestazioni di servizi, di natura artistica o usuale ed il cui titolare concentra tutte le funzioni inerenti alla gestione, impiegando la propria opera in modo continuativo nella lavorazione ed eventualmente nella istruzione degli apprendisti, senza o con l'aiuto di familiari e/o di salariati: questi ultimi, in numero variamente limitato, in rapporto all'attività esercitata.

L'impresa artigiana può anche presentarsi in forma societaria, ma solamente come società di fatto o società in nome collettivo o società cooperativa, nella quale i soci prestano lavoro manuale.

Tavola 2

In relazione alla **forma giuridica** le imprese sono classificate in: imprese individuali, società per azioni, cooperative, in accomandita, a responsabilità limitata, in nome collettivo, altre (società di fatto), aziende municipalizzate e altre forme.

In particolare, si precisa che nelle "Altre forme" sono compresi gli enti pubblici, particolari tipi di consorzi ed altre forme associative di imprese che per la loro natura giuridica non sono classificabili nelle altre voci (enti morali, società familiari, ecc.).

Ai fini del censimento, le imprese esercitanti il commercio ambulante sono classificate tra le imprese individuali.

Tavola 3

Gli **addetti all'impresa** sono costituiti dal complesso degli addetti in forza a ciascuna unità locale gestita dall'impresa stessa (Cfr. precedente paragrafo 2.3).

Tavola 4

Il numero delle **unità locali dell'impresa** comprende le unità locali operative e amministrative dell'impresa stessa.

Tavola 5

Per quanto riguarda la diffusione territoriale delle imprese, sono considerate: **a diffusione comunale** tutte le imprese che hanno una sola unità locale (unilocalizzate) nonché quelle aventi due o più unità locali (plurilocalizzate) ubicate tutte nello stesso Comune sede dell'impresa; **a diffusione provinciale** quelle che hanno unità locali in più Comuni, appartenenti tutti alla medesima Provincia sede dell'impresa; **a diffusione regionale** quelle che hanno unità locali in Comuni facenti parte di più Provincie comprese nella stessa Regione sede dell'impresa; **a diffusione nazionale** quelle che hanno unità locali in Comuni appartenenti a Provincie di Regioni diverse.

Le imprese esercitanti il commercio ambulante sono considerate a diffusione comunale.

Tavola 6A

Le **unità locali senza addetti** comprendono, di norma, quelle temporaneamente inattive alla data del censimento e quelle unità i cui addetti svolgono prevalentemente la propria attività in altre unità locali della stessa impresa (locali adibiti ad attività stagionali, locali in corso di ristrutturazione alla data di censimento, secondo studio professionale di uno stesso titolare, magazzini senza personale fisso, ecc.).

Tavola 6B

Il carattere **artigiano** delle unità locali risulta illustrato nella precedente Tavola 1.

Tavola 7

Le **categorie posizionali** previste nella presente tavola sono illustrate al precedente paragrafo 2.3 (Addetti alle imprese e alle unità locali).

Tavola 8

Per **superficie coperta** si intende la superficie dell'unità locale delimitata orizzontalmente e verticalmente in modo permanente.

Nel caso in cui la superficie coperta dell'unità locale si sviluppava su piani diversi è stata considerata la somma della superficie coperta di ciascun piano.

Tavola 9

Nella presente tavola sono indicati i **mezzi di trasporto** in dotazione all'unità locale ed impiegati in funzione dell'attività esercitata dall'unità locale stessa. Ovviamente una stessa unità locale può essere interessata a più tipi di mezzi di trasporto, i quali, peraltro, sono riferiti anche all'esercizio di attività secondarie di trasporto.

Tavola 10

Sono considerate solamente le **unità locali operative** che alla data di censimento esercitavano un'attività esclusiva o principale nei settori dell'industria (rami da 0 a 5) e delle riparazioni di beni di consumo e di veicoli (sottoramo 6B). In particolare, per **motori elettrici** s'intendono le macchine alimentate da energia elettrica che trasformano quest'ultima in energia meccanica per azionare apparecchiature (macchine operatrici, pompe, sistemi di trasporto o sollevamento, ecc.).

Tavola 11

Per **impianto di riscaldamento** si intende l'impianto di utilizzazione stagionale (invernale) che serve a portare la temperatura degli ambienti a livello di confort stabilito.

Per **impianto di condizionamento** deve intendersi l'impianto con funzionamento annuale che assicura una temperatura costante più alta d'inverno e più bassa d'estate, oppure l'impianto con funzionamento stagionale (estivo) che assicura una temperatura di benessere più bassa di quella esterna.

Tavola 12

Per **unione volontaria** si deve intendere una "forma di integrazione verticale, regolata da uno statuto ed evidenziata da un marchio comune, fra uno o più grossisti e dettaglianti o pubblici esercenti, i quali, pur conservando singolarmente la propria autonomia giuridica e patrimoniale, dal punto di vista operativo si accordano al fine di organizzare in comune gli acquisti ed alcuni servizi per lo sviluppo delle vendite ed il miglioramento della produttività delle singole imprese".

Per **gruppo d'acquisto** si deve intendere una "associazione tra grossisti, dettaglianti o pubblici esercenti appartenenti ad un determinato settore merceologico — ciascuno dei quali conserva la propria indipendenza giuridica e gestionale — promossa principalmente al fine di realizzare in comune la funzione degli acquisti".

Per **libero servizio** si intende "il sistema di vendita secondo il quale la merce, di norma confezionata e con l'indicazione del prezzo ed eventualmente del peso, viene prelevata direttamente dal cliente (con esclusione cioè dell'intervento del commesso), il quale ne paga il prezzo presso le apposite casse registratrici".

Tavola 13

Per **armadio frigorifero** si intende un mobile refrigerato, a sviluppo prevalentemente verticale, chiuso ermeticamente con sportelli, che può essere usato per lo stoccaggio di piccole quantità di prodotti di pezzatura modesta oppure per l'esposizione dei prodotti in vendita nel caso in cui sia provvisto di sportelli di materiale trasparente.

Per **cella frigorifera** deve intendersi un locale in muratura o prefabbricato predisposto allo stoccaggio di prodotti deperibili i quali vengono mantenuti a temperature e umidità costanti.

Per **banco frigorifero** si intende un mobile refrigerato, a sviluppo prevalentemente orizzontale, usato per l'esposizione e la vendita di prodotti deperibili.

Per **carrello elevatore** si intende un qualsiasi mezzo a trazione elettrica, termica, manuale (a forche o pianale) utilizzato per la movimentazione orizzontale e verticale delle merci.

Ovviamente una stessa unità locale può essere interessata a più tipi di attrezzature, le quali, peraltro, fanno riferimento anche alle attività secondarie di commercio.

Tavola 14

Per **superficie di vendita** si intende quella adibita alle operazioni di vendita, sia essa destinata all'accesso del pubblico e al personale addetto alla vendita sia a banchi, scaffalature, ecc. Tale superficie comprende quella coperta ed eventualmente quella scoperta purché destinata permanentemente all'attività del punto di vendita (automercati e simili). Non è compresa la superficie di locali destinati ad altri usi, come ad esempio magazzini, servizi igienici, locali di lavorazione, uffici, ecc.

Nel caso in cui la superficie di vendita si sviluppava su piani diversi è stata considerata la somma della superficie di vendita di ciascun piano.

Tavola 15

Hanno formato oggetto del censimento soltanto gli esercizi i cui titolari esercitavano il **commercio ambulante** come attività esclusiva o prevalente. Non sono stati rilevati, pertanto, gli esercizi di commercio ambulante il cui titolare esercitava tale attività occasionalmente o in determinati periodi dell'anno.

Tavola 16

Trattasi di **servizi ambulatoriali** sanitari pubblici e privati aperti al pubblico.

Tavola 17

Il carattere **artigiano** delle unità locali risulta illustrato nella precedente Tavola 1.

6. — AVVERTENZE PER L'INTERPRETAZIONE DEI DATI

Il numero degli "addetti" alle unità locali, rilevati con il censimento industriale e commerciale, non è comparabile con il corrispondente ammontare della "popolazione attiva" quale risulta sia dal censimento della popolazione e sia dalla indagine sulle forze di lavoro, per le seguenti cause:

- per la *diversa unità di rilevazione* costituita dalla "unità locale" nel censimento industriale e commerciale, e dalla "famiglia" nel censimento della popolazione e nelle indagini sulle forze di

lavoro. Tale diversa unità di rilevazione porta, come conseguenza diretta, alla rilevazione nel censimento della popolazione e nelle indagini sulle forze di lavoro di tutte le persone che esplicano un'attività lavorativa senza fare capo ad un'unità locale (in prevalenza lavoratori a domicilio, muratori, idraulici, elettricisti, ecc.), mentre le stesse possono risultare, di fatto, escluse dal censimento industriale e commerciale a causa delle difficoltà connesse con la loro individuazione da parte del rilevatore;

- per la *diversa distribuzione territoriale*, in quanto gli "addetti" rilevati nel censimento industriale e commerciale risultano localizzati nel Comune ove ha sede l'unità locale mentre per gli "attivi" del censimento della popolazione e per le "forze di lavoro", la localizzazione è il Comune di residenza;
- per la *classificazione secondo l'attività economica*, poichè pur utilizzando la stessa classificazione, la comparabilità con le predette fonti è resa difficile per la diversità del soggetto che rende la dichiarazione (in un caso il titolare dell'unità locale, nell'altro il capo famiglia). Infatti sia gli "addetti" rilevati con il censimento industriale e commerciale che gli "attivi" rilevati con il censimento demografico e le forze di lavoro vengono classificati sulla base dell'attività, unica o prevalente, svolta dall'unità locale da cui dipendono. Tuttavia, mentre nel censimento industriale e commerciale i dipendenti di una stessa unità locale vengono classificati in base all'unica dichiarazione fornita dal titolare dell'unità locale stessa, nel censimento demografico e nelle forze di lavoro le dichiarazioni sono individuali.

* * *

Per un eventuale confronto tra i dati del Censimento del 1981, riportati nel presente fascicolo, e quelli del Censimento del 1971 occorre tener presente quanto segue:

- il campo di osservazione del Censimento del 1981 risulta notevolmente ampliato rispetto a quello del 1971, includendo il settore della Pubblica Amministrazione e larghi settori dei servizi pubblici e privati che erano stati esclusi dal precedente censimento (Cfr. precedente paragrafo 4);
- una più accurata preparazione dei rilevatori, una migliore organizzazione degli Uffici preposti in sede locale alla rilevazione, una più efficiente assistenza tecnica, validi strumenti di riscontro utilizzati in sede di revisione dei dati, nonchè il compenso erogato per unità censita, anziché forfettario come nel 1971, sono tutti fattori che hanno portato ad una più completa copertura del campo di rilevazione.

Tuttavia per comodità degli utilizzatori, in Appendice (punto A) al presente fascicolo, viene riportata una tavola contenente i dati provinciali riferiti alle imprese e alle unità locali del Censimento del 1971, rielaborati secondo la classificazione delle attività economiche utilizzata per il Censimento del 1981.

I risultati del confronto fra i due censimenti, per il complesso della Provincia, sono riassunti nella tabella seguente:

Differenze assolute 1981 rispetto al 1971 per ramo di attività economica

RAMI DI ATTIVITÀ ECONOMICA	A PARITÀ DI CAMPO DI OSSERVAZIONE		CAMPO DI OSSERVAZIONE DIVERSO (*)		TOTALE	
	N.	Addetti	N.	Addetti	N.	Addetti
0 <i>Agricoltura, caccia, foreste e pesca</i>						
Imprese	+ 253	+ 752	—	—	+ 253	+ 752
Unità locali	+ 266	+ 888	—	—	+ 266	+ 888
1 <i>Energia, gas e acqua</i>						
Imprese	—7	—58	—	—	—7	—58
Unità locali	—7	+ 78	—	—	—7	+ 78
2 <i>Industrie estrattive - Industrie manifatturiere per la trasformazione di minerali non energetici e prodotti derivati - Industrie chimiche</i>						
Imprese	+ 113	+ 2.334	—	—	+ 113	+ 2.334
Unità locali	+ 157	+ 207	—	—	+ 157	+ 207
3 <i>Industrie manifatturiere per la lavorazione e la trasformazione dei metalli; meccanica di precisione</i>						
Imprese	+ 866	+ 7.000	—	—	+ 866	+ 7.000
Unità locali	+ 918	+ 6.965	—	—	+ 918	+ 6.965
4 <i>Industrie manifatturiere alimentari, tessili, delle pelli e cuoio, dell'abbigliamento, del legno, mobilio e altre industrie manifatturiere</i>						
Imprese	+ 798	+ 4.084	—	—	+ 798	+ 4.084
Unità locali	+ 893	+ 3.949	—	—	+ 893	+ 3.949
5 <i>Industrie delle costruzioni e delle installazioni di impianti per l'edilizia</i>						
Imprese	+ 4.333	+ 9.510	—	—	+ 4.333	+ 9.510
Unità locali	+ 4.993	+ 14.662	—	—	+ 4.993	+ 14.662
6 <i>Commercio, pubblici esercizi e alberghi; riparazioni di beni di consumo e di veicoli</i>						
Imprese	+ 3.825	+ 10.271	—	—	+ 3.825	+ 10.271
Unità locali	+ 4.125	+ 11.084	—	—	+ 4.125	+ 11.084
7 <i>Trasporti e comunicazioni</i>						
Imprese	+ 665	+ 1.122	—	—	+ 665	+ 1.122
Unità locali	+ 740	+ 2.066	—	—	+ 740	+ 2.066
8 <i>Credito e assicurazione, servizi prestati alle imprese; noleggio</i>						
Imprese	+ 1.183	+ 3.189	+ 263	+ 1.028	+ 1.446	+ 4.217
Unità locali	+ 1.258	+ 3.791	+ 1.881	+ 4.146	+ 3.139	+ 7.937
9 <i>Pubblica amministrazione; servizi pubblici e privati</i>						
Imprese	+ 514	+ 1.423	+ 73	+ 815	+ 587	+ 2.238
Unità locali	+ 608	+ 1.827	+ 2.995	+ 30.295	+ 3.603	+ 32.122
TOTALE						
Imprese	+ 12.543	+ 39.627	+ 336	+ 1.843	+ 12.879	+ 41.470
Unità locali	+ 13.951	+ 45.517	+ 4.876	+ 34.441	+ 18.827	+ 79.958

(*) attività non rilevate con il Censimento del 1971.

Difficoltà di confronto si verificano inoltre per le "imprese". Ciò avviene a causa dell'allargamento, nel 1981, del campo di osservazione alla quasi totalità dei servizi pubblici e privati.

Per la maggior parte di questi, infatti, la definizione di "impresa" adottata ai fini del censimento non risultava adeguata. Pertanto per gli studi medici, notarili, legali, ecc. (in caso di non obbligo di iscrizione camerale), nonché per la Pubblica Amministrazione, Enti pubblici, assicurazioni, ecc. sono state rilevate soltanto le notizie relative alle "unità locali".

Le notizie relative alle "imprese" (Cfr. precedente paragrafo 2.1), pertanto, sono state rilevate per le sole attività esclusive o principali soggette all'obbligo di iscrizione nel registro delle Ditte delle Camere di Commercio.

Ciò contrasta con quanto effettuato con il Censimento del 1971 allorché per tutte le attività censite furono rilevate le notizie relative alle "imprese" e ciò perché le attività censite e non soggette all'obbligo di iscrizione nel Registro delle Ditte delle Camere di Commercio costituivano una parte trascurabile dell'universo censito (Aziende Autonome, imprese gestite direttamente dai Comuni, Fondazioni, Istituzioni o altri Enti pubblici in genere, ecc.).

7. — QUALITÀ DEI DATI

Il problema del controllo della qualità dei dati, che costituisce una delle fasi più delicate di ogni indagine statistica, si presenta ancor più accentuato in occasione delle rivelazioni censuarie, dalla fase di raccolta dei dati fino a quella della pubblicazione dei risultati.

Per assicurare, nei limiti del possibile, il più alto livello di attendibilità e coerenza dei risultati, l'Istituto ha previsto particolari procedure di controllo già nel corso delle operazioni di raccolta dei dati censuari. In tale fase, infatti, gli Uffici Comunali di Censimento, assistiti dagli Uffici Provinciali di Censimento, dagli Ispettori Provinciali e da Funzionari dell'ISTAT, dislocati in tutte le Province, hanno provveduto alla revisione quantitativa dei questionari di censimento, accertando che tutte le unità oggetto di rilevazione (imprese, unità locali ed esercizi di commercio ambulante) fossero state regolarmente censite. Quindi al termine delle operazioni di raccolta dei dati, gli Uffici Comunali di Censimento hanno effettuato la revisione qualitativa dei questionari di censimento allo scopo di eliminare lacune ed incompletezze che si fossere riscontrate nella compilazione dei questionari stessi.

Il controllo finale sulla validità dei risultati è stato attuato attraverso una complessa procedura elettronica per la messa a punto quantitativa e qualitativa del materiale censuario.

In pratica, si è trattato di un complesso di operazioni di controllo articolate in varie fasi di lavoro che vengono illustrate nei punti che seguono:

1) *Verifica della sequenzialità dei questionari di censimento* (codice di Provincia, Comune, numero d'ordine del questionario, numero sezione di censimento).

In tale fase sono stati individuati, tra l'altro, tutti i questionari di censimento di uno stesso Comune contrassegnati con lo stesso numero d'ordine (questionari doppiati o duplicati) la cui regolarizzazione ha richiesto il ricorso sistematico alla consultazione dei documenti cartacei.

2) *Messa a punto qualitativa dei questionari di censimento.*

I records registrati sono stati sottoposti al vaglio di un complesso programma di controllo (piano di incompatibilità) che prevede l'imposizione automatica, sotto determinate condizioni, di notizie eventualmente mancanti o non valide e l'aggiustamento delle notizie registrate nei casi di accertata incongruenza.

In particolare, è stata assicurata:

- la completezza delle notizie nell'ambito di ciascun record (controllo di record);
- la congruità delle notizie contenute in uno o più records relativi allo stesso questionario;
- la ricostruzione delle imprese plurilocalizzate, vale a dire la verifica dell'aggancio di ciascuna unità dipendente all'impresa-madre;
- la verifica dei requisiti per l'attribuzione del carattere artigiano all'impresa.

I controlli di congruità e i conseguenti aggiustamenti sono stati effettuati sulla base di standards conosciuti, ovvero a seguito di consultazione dei documenti cartacei.

Al fine di fornire ulteriori elementi conoscitivi, nel prospetto che segue sono riportati, a livello provinciale, i valori percentuali degli interventi effettuati sui principali quesiti del questionario di censimento distintamente per:

Interventi di tipo 1

- imposizione automatica di notizie.

Interventi di tipo 2

- interventi relativi ad incongruità logiche tra i vari quesiti.

Le percentuali degli aggiustamenti sono calcolate sul totale delle frequenze - Imprese e Unità locali - relative al quesito considerato.

PROVINCIA DI UDINE

Incidenza percentuale degli aggiustamenti effettuati per tipo di quesito e intervento

QUESITI	INTERVENTI	
	Tipo 1	Tipo 2
Forma giuridica dell'impresa	0,45	0,31
Attività principale dell'impresa	—	0,07
Carattere artigiano dell'impresa	—	9,17
Numero addetti dell'impresa	—	3,18
Numero addetti dell'unità locale	4,82	2,88

Il materiale relativo alla Provincia di Udine non ha evidenziato carenze di rilievo ed inoltre non ha richiesto l'effettuazione di rifacimenti o nuove codifiche.

È da segnalare, infine, che nel periodo immediatamente successivo alla raccolta dei dati, l'ISTAT ha effettuato una indagine intesa a verificare il grado di copertura del censimento, i cui risultati formeranno oggetto di pubblicazione.

8. – DATI RIASSUNTIVI

Allo scopo di fornire una sintesi delle informazioni si riportano, nei prospetti che seguono, alcuni dati relativi ai principali caratteri rilevati.

Prospetto 1 - Imprese per numero di addetti e imprese aventi interscambio con l'estero per ramo di attività economica

N. Classificazione	RAMI DI ATTIVITÀ ECONOMICA	IMPRESE CON ADDETTI												IMPORTAZIONE e/o ESPORTAZIONE	
		1 - 9		10 - 49		50 - 99		100 - 499		500 e oltre		TOTALE		Imprese	Addetti
		Imprese	Addetti	Imprese	Addetti	Imprese	Addetti	Imprese	Addetti	Imprese	Addetti	Imprese	Addetti		
0	Agricoltura, caccia, foreste e pesca	733	1.593	33	577	4	242	2	515	—	—	772	2.927	29	489
-	Industrie (in senso stretto - rami da 1 a 4)	5.291	13.628	900	17.001	119	8.165	59	10.099	12	9.171	6.381	58.064	836	33.470
1	Energia, gas e acqua	10	42	8	145	—	—	1	109	—	—	19	296	2	28
2	Industrie estrattive - industrie manifatturiere per la trasformazione di minerali non energetici e prodotti derivati - industrie chimiche	287	941	101	2.029	16	1.060	6	853	4	2.722	414	7.605	76	4.567
3	Industrie manifatturiere per la lavorazione e la trasformazione dei metalli; meccanica di precisione	1.622	3.903	243	4.777	28	2.015	23	3.642	4	2.623	1.920	16.960	188	8.920
4	Industrie manifatturiere alimentari, tessili, delle pelli e cuoio, dell'abbigliamento, del legno, mobilio e altre industrie manifatturiere	3.372	8.742	548	10.050	75	5.090	29	5.495	4	3.826	4.028	33.203	570	19.955
5	Industrie delle costruzioni e delle installazioni di impianti per l'edilizia	6.242	13.318	453	8.106	18	1.374	10	1.550	—	—	6.723	24.348	28	403
6	Commercio, pubblici esercizi e alberghi; riparazioni di beni di consumo e di veicoli	16.313	33.518	421	6.876	11	778	5	979	—	—	16.750	42.151	510	3.793
7	Trasporti e comunicazioni	1.371	2.149	43	778	8	521	4	609	—	—	1.426	4.057	67	625
8	Credito e assicurazione, servizi prestati alle imprese; noleggio	1.707	3.238	68	1.165	6	394	2	402	2	1.920	1.785	7.119	22	166
9	Pubblica amministrazione; servizi pubblici e privati	2.026	3.459	52	851	4	303	3	625	—	—	2.085	5.238	7	155
	TOTALE	33.683	70.903	1.970	35.354	170	11.777	85	14.779	14	11.091	35.922	143.904	1.499	39.101

Prospetto 2 - Unità locali per numero di addetti e per ramo di attività economica

N. Classificazione	RAMI DI ATTIVITÀ ECONOMICA	UNITÀ LOCALI CON ADDETTI												TOTALE	
		fino a 2		3 - 9		10 - 49		50 - 99		100 - 499		500 e oltre		Unità locali	Addetti
		Unità locali	Addetti	Unità locali	Addetti	Unità locali	Addetti	Unità locali	Addetti	Unità locali	Addetti	Unità locali	Addetti		
0	Agricoltura, caccia, foreste e pesca	573	830	227	980	43	694	6	396	1	140	—	—	850	3.040
-	Industrie (in senso stretto - rami da 1 a 4)	3.676	4.725	1.987	9.925	970	18.512	134	9.189	72	14.248	7	5.102	6.846	61.701
1	Energia, gas e acqua	27	19	34	192	20	428	4	322	3	562	—	—	88	1.523
2	Industrie estrattive - industrie manifatturiere per la trasformazione di minerali non energetici e prodotti derivati - industrie chimiche	182	250	179	970	113	2.204	16	1.081	13	2.829	1	995	504	8.329
3	Industrie manifatturiere per la lavorazione e la trasformazione dei metalli; meccanica di precisione	1.163	1.462	545	2.668	254	5.035	36	2.585	23	3.942	3	1.957	2.024	17.649
4	Industrie manifatturiere alimentari, tessili, delle pelli e cuoio, dell'abbigliamento, del legno, mobilio e altre industrie manifatturiere	2.304	2.994	1.229	6.095	583	10.845	78	5.201	33	6.915	3	2.150	4.230	34.200
5	Industrie delle costruzioni e delle installazioni di impianti per l'edilizia	5.090	6.142	2.199	10.615	530	9.330	34	2.271	8	1.166	—	—	7.861	29.524
6	Commercio, pubblici esercizi e alberghi; riparazioni di beni di consumo e di veicoli	13.446	18.316	4.031	17.245	435	6.966	13	951	4	500	—	—	17.929	43.978
7	Trasporti e comunicazioni	1.375	1.656	370	1.772	121	2.337	9	574	11	2.214	1	1.871	1.887	10.424
8	Credito e assicurazione, servizi prestati alle imprese; noleggio	2.846	3.578	785	3.461	115	1.972	11	757	6	924	—	—	3.763	10.692
9	Pubblica amministrazione; servizi pubblici e privati	3.551	4.027	1.101	5.346	482	9.899	69	4.783	27	6.377	4	4.890	5.234	35.322
	TOTALE	30.557	39.274	10.700	49.344	2.696	49.710	276	18.921	129	25.569	12	11.863	44.370	194.681

Prospetto 3 - Unità locali operative, unità locali amministrative e addetti per gruppi di categorie posizionali e per ramo di attività economica

N. Classificazione	RAMI DI ATTIVITÀ ECONOMICA	UNITÀ LOCALI				ADDETTI				
		Operative		Amministrative		Indipendenti	Dipendenti		TOTALE	
		Unità locali	Addetti	Unità locali	Addetti		Totale	di cui operai	in complesso	di cui a tempo parziale
0	Agricoltura, caccia, foreste e pesca	835	2.932	15	108	1.442	1.598	1.009	3.040	141
-	Industrie (in senso stretto - rami da 1 a 4)	6.736	60.781	110	920	10.476	51.225	39.710	61.701	445
1	Energia, gas e acqua	82	1.503	6	20	25	1.498	999	1.523	13
2	Industrie estrattive - industrie manifatturiere per la trasformazione di minerali non energetici e prodotti derivati - industrie chimiche	483	8.010	21	319	686	7.643	6.088	8.329	36
3	Industrie manifatturiere per la lavorazione e la trasformazione dei metalli; meccanica di precisione	1.995	17.309	29	340	2.965	14.684	10.903	17.649	111
4	Industrie manifatturiere alimentari, tessili, delle pelli e cuoio, dell'abbigliamento, del legno, mobilio e altre industrie manifatturiere	4.176	33.959	54	241	6.800	27.400	21.720	34.200	285
5	Industrie delle costruzioni e delle installazioni di impianti per l'edilizia	7.573	28.772	288	752	9.580	19.944	16.764	29.524	144
6	Commercio, pubblici esercizi e alberghi; riparazioni di beni di consumo e di veicoli	17.852	43.776	77	202	26.894	17.084	7.958	43.978	810
7	Trasporti e comunicazioni	1.861	10.084	26	340	1.996	8.428	4.835	10.424	45
8	Credito e assicurazione, servizi prestati alle imprese; noleggio	3.747	10.181	16	511	4.364	6.328	271	10.692	190
9	Pubblica amministrazione; servizi pubblici e privati	5.211	35.275	23	47	3.854	31.468	6.066	35.322	529
	TOTALE	43.815	191.801	555	2.880	58.606	136.075	76.613	194.681	2.304

9. — DIFFUSIONE DEI DATI

Allo scopo di favorire un'ampia utilizzazione dei dati raccolti con il censimento, si precisa quanto segue:

a) ad integrazione delle tavole riportate nel presente fascicolo (che, di norma, sono analizzate fino alla sottoclasse di attività economica) sono state elaborate le tavole non destinate alla pubblicazione (con analisi, di norma, fino alla categoria di attività economica), ma comunque disponibili per gli utilizzatori e i cui schemi sono riportati in Appendice (punto B);

b) sia le tavole pubblicate che quelle di cui alla lettera a) possono essere fornite su supporto cartaceo e/o magnetico;

c) le richieste comportano il rimborso delle spese vive sostenute per l'approntamento del supporto e devono essere inoltrate a: **Istituto Centrale di Statistica, Servizio Censimenti - Rep. CENS/C, Via Cesare Balbo, 16 - 00100 Roma.**



**tabelle
sinottiche
relative ai caratteri
considerati nelle tavole**

Tavole relative alle Imprese

CARATTERI	NUMERO DELLA TAVOLA																											
	1	2	3	4	5	6	7	8	9	10	11	12	13	14	15	16	17	18	19	20	21	22	23	24	25	26	27	
Addetti		CL	SCL	CL	CL																							
		CTG	CTG	SCL	SCL	CTG																						CL
Addetti alle Imprese artigiane			SCL																									
			CTG																									
Attività import - export																												
						CTG																						
Diffusione territoriale				CL	CL																							
				SCL	SCL																							
Forma giuridica		CL																										
		CTG																										
Imprese	SCL	CL	SCL	CL	CL													CL										
	CTG	CTG	CTG	SCL	SCL	CTG																					CTG	CL
Imprese artigiane	SCL		SCL																									
	CTG		CTG																									
Dati comunali																		CL										
																												CL
Dati comunali per sezione di censimento																												
																												CTG

LEGENDA:

- con sigla significativa = Tavola pubblicata
- con sigla significativa = Tavola disponibile (dietro richiesta)
- CL = Ramo e classe di attività economica
- SCL = Ramo, classe e sottoclasse di attività economica
- CTG = Ramo, classe, sottoclasse e categoria di attività economica

Tavole relative alle Unità locali

CARATTERI	NUMERO DELLA TAVOLA																																
	1	2	3	4	5	6A	6B	7	8	9	10	11	11A	11B	12	13	14	15	16	17	18	19	20	21	22	23	24	25	26	27	28		
Addetti	SCL					SCL		SCL	CL		CL							SCL		CL													
	CTG								CTG	CTG	CTG		CTG			CTG	CTG							CTG		CTG			CTG	CL			
Addetti alle Unità locali artigiane	SCL						SCL													CL													
	CTG												CTG	CTG																			
Addetti a tempo parziale																																	
Apparecchi per processi termici											CL																						
																												CTG					
Attività stagionale												CTG																					
Carrelli elevatori																SCL																	
																														CTG			
Categoria posizionale degli addetti								SCL																									
																		CTG															
Collegamento economico degli esercizi															SCL																		
																															CTG		
Commercio ambulante e relativi addetti																		SCL															
																															CTG	CTG	
Dipendenti																																	
																															CTG	CTG	CTG
Fonte energetica												CL																					
																															CTG	CTG	CTG

LEGENDA:

- con sigla significativa = Tavola pubblicata
- con sigla significativa = Tavola disponibile (dietro richiesta)
- CL = Ramo e classe di attività economica
- SCL = Ramo, classe e sottoclasse di attività economica
- CTG = Ramo, classe, sottoclasse e categoria di attività economica

segue Tavole relative alle Unità locali

CARATTERI	NUMERO DELLA TAVOLA																														
	1	2	3	4	5	6A	6B	7	8	9	10	11	11A	11B	12	13	14	15	16	17	18	19	20	21	22	23	24	25	26	27	28
Forni per processi termici											CL											CTG									
Generatori di vapore																							CTG								
Impianti di condizionamento											CL											CTG									
Impianti di riscaldamento											CL										CTG										
Impianti frigoriferi															SCL											CTG					
Indipendenti																CTG	CTG														
Locali in proprietà											CTG																				
Mezzi di trasporto										CL										CTG								CTG			
Motori elettrici											CL																				
Operai									CTG															CTG							
Sesso										SCL																					
																						CTG									

LEGENDA:

- con sigla significativa = Tavola pubblicata
- con sigla significativa = Tavola disponibile (dietro richiesta)
- CL = Ramo e classe di attività economica
- SCL = Ramo, classe e sottoclasse di attività economica
- CTG = Ramo, classe, sottoclasse e categoria di attività economica

segue Tavole relative alle Unità locali

CARATTERI	NUMERO DELLA TAVOLA																															
	1	2	3	4	5	6A	6B	7	8	9	10	11	11A	11B	12	13	14	15	16	17	18	19	20	21	22	23	24	25	26	27	28	
Sistema di vendita delle merci															SCL																	
Servizi ambulatoriali																			CTG													
Servizi aziendali																																
Superficie coperta								CL																								
Superficie di vendita del commercio fisso al minuto										CTG	CTG						SCL			CTG	CTG											
Tipo di Unità locale (operativa/amministrativa)											CL																					
Unità locali	SCL					SCL		CL	CL	CL	CL				SCL	SCL	SCL	SCL		CL												
Unità locali artigiane	CTG							CL	CTG	CTG	CTG		CTG		CTG	CTG		SCL	CTG	CTG	CTG	CTG			CTG	CTG	CTG	CTG	CTG	CTG	CL	
Vapore per processo (utilizzo di)											CL																					
Dati comunali																					CL											
Dati comunali per sezione di censimento																																

LEGENDA:
 con sigla significativa = Tavola pubblicata
 con sigla significativa = Tavola disponibile (dietro richiesta)
 CL = Ramo e classe di attività economica
 SCL = Ramo, classe e sottoclasse di attività economica
 CTG = Ramo, classe, sottoclasse e categoria di attività economica



dati provinciali

— IMPRESE

TAV. 1 - Imprese, unità locali e relativi addetti per ramo, classe e sottoclasse di attività economica

N. Classificazione	RAMI, CLASSI E SOTTOCLASSI DI ATTIVITÀ ECONOMICA	IMPRESE		UNITÀ LOCALI			
		TOTALE	di cui artigiane	TOTALE		di cui artigiane	
				Unità locali	Addetti	Unità locali	Addetti
0	Agricoltura, caccia, foreste e pesca	772	209	850	3.040	216	451
01	Agricoltura e caccia	—	—	—	—	—	—
013	Selezione e moltiplicazione delle specie	—	—	—	—	—	—
02	Foreste	78	76	89	228	83	184
020	Foreste	78	76	89	228	83	184
03	Pesca	213	—	225	462	—	—
031	Pesca e allevamenti in acque marine e lagunari	171	—	171	286	—	—
032	Pesca e allevamenti in acque dolci	42	—	54	176	—	—
04	Attività connesse con l'agricoltura	481	133	536	2.350	133	267
041	Attività trasformatrici annesse ad aziende agricole che lavorano esclusivamente o prevalentemente prodotti propri	59	—	61	345	—	—
042	Attività di trasformazione svolte in forma associata	214	—	219	983	—	—
043	Altre attività svolte in forma associata	49	—	55	206	—	—
044	Esercizio di macchine agricole	144	133	146	331	133	267
045	Approvvigionamento, produzione e distribuzione di mezzi tecnici necessari all'esercizio dell'agricoltura	15	—	55	485	—	—
1	Energia, gas e acqua	19	—	88	1.523	—	—
1A	Estrazione di combustibili solidi, liquidi e gassosi - industria petrolifera	1	—	2	18	—	—
11	Industria dell'estrazione e agglomerazione di combustibili solidi	—	—	—	—	—	—
111	Industria dell'estrazione e agglomerazione di combustibili solidi	—	—	—	—	—	—
12	Cokerie	—	—	—	—	—	—
120	Cokerie	—	—	—	—	—	—
13	Industria dell'estrazione di petrolio e gas naturali	—	—	—	—	—	—
131	Estrazione di petrolio	—	—	—	—	—	—
132	Estrazione e depurazione di gas naturale	—	—	—	—	—	—
133	Estrazione con annessa distillazione di roccia asfaltica e scisti bituminosi	—	—	—	—	—	—
134	Ricerca di petrolio e gas naturali	—	—	—	—	—	—
14	Industria petrolifera	1	—	2	18	—	—
140	Industria petrolifera	1	—	2	18	—	—
15	Industria dei combustibili nucleari	—	—	—	—	—	—
150	Industria dei combustibili nucleari	—	—	—	—	—	—
1B	Energia elettrica, gas e acqua	18	—	86	1.505	—	—
16	Industria della produzione e distribuzione di energia elettrica, gas, vapore e acqua calda	12	—	69	1.321	—	—
161	Produzione e distribuzione di energia elettrica	8	—	62	1.189	—	—
162	Produzione e distribuzione del gas	3	—	6	122	—	—
163	Produzione e distribuzione di altri tipi di energia	1	—	1	10	—	—
17	Industria della raccolta, depurazione e distribuzione d'acqua	6	—	17	184	—	—
170	Industria della raccolta, depurazione e distribuzione d'acqua	6	—	17	184	—	—
2	Industrie estrattive - industrie manifatturiere per la trasformazione di minerali non energetici e prodotti derivati - industrie chimiche	414	247	504	8.329	263	899
21	Industria dell'estrazione e preparazione minerali metalliferi	—	—	2	352	—	—
211	Estrazione, ricerche e preparazione di minerali di ferro	—	—	1	12	—	—
212	Estrazione, ricerche e preparazione di minerali metalliferi non ferrosi	—	—	1	340	—	—
22	Industria della produzione e prima trasformazione dei metalli	38	13	51	2.669	13	46
221	Siderurgia, escluse le cokerie annesse a stabilimenti siderurgici	7	—	15	1.271	—	—
222	Fabbricazione di tubi di acciaio	2	—	3	273	—	—
223	Trafilatura, stiratura, laminazione di nastri, profilatura a freddo dell'acciaio	18	8	22	936	8	39
224	Produzione e prima trasformazione dei metalli non ferrosi	11	5	11	189	5	7
23	Industria estrazione di minerali non metalliferi e non energetici; torbiere	75	43	107	737	53	198
231	Estrazione e ricerche di prodotti di cava per materiali da costruzione, per refrattari e per ceramiche	74	42	106	736	52	197
232	Estrazione e ricerca mineraria di sali di potassio e di fosfati di calcio naturali	1	1	1	1	1	1
233	Produzione ed estrazione di sale	—	—	—	—	—	—
239	Estrazione di altri minerali; torbiere	—	—	—	—	—	—
24	Industria della lavorazione dei minerali non metalliferi	246	173	282	2.682	179	592
241	Produzione di materiali da costruzione in laterizio	7	1	8	223	1	9
242	Produzione di cemento, calce e gesso	6	1	8	241	1	8
243	Produzione di materiali per costruzione in calcestruzzo, amianto-cemento e gesso	82	40	110	1.287	44	176
244	Produzione di articoli in amianto	—	—	—	—	—	—
245	Lavorazione della pietra e di prodotti minerali non metalliferi	111	102	114	461	104	327
246	Produzione di mole e di altri corpi abrasivi applicati	1	1	1	7	1	7
247	Industria del vetro	14	8	14	150	8	25
248	Produzione di prodotti in ceramica	25	20	27	313	20	40

segue TAV. 1 - Imprese, unità locali e relativi addetti per ramo, classe e sottoclasse di attività economica

N. Classificazione	RAMI, CLASSI E SOTTOCLASSI DI ATTIVITÀ ECONOMICA	IMPRESE		UNITÀ LOCALI			
		TOTALE	di cui artigiane	TOTALE		di cui artigiane	
				Unità locali	Addetti	Unità locali	Addetti
25	Industrie chimiche	52	18	58	743	18	63
251	Produzione di prodotti chimici di base	20	6	21	286	6	24
255	Produzione di mastici, pitture, vernici e inchiostri da stampa	8	2	9	88	2	4
256	Produzione di altri prodotti chimici principalmente destinati all'industria e all'agricoltura	14	4	18	303	4	18
257	Produzione di prodotti farmaceutici	4	1	4	46	1	3
258	Produzione di sapone e detergenti sintetici nonchè di altri prodotti per l'igiene del corpo e di profumeria	4	3	4	9	3	3
259	Produzione di altri prodotti chimici	2	2	2	11	2	11
26	Industria della produzione di fibre artificiali e sintetiche	3	—	4	1.146	—	—
260	Industria della produzione di fibre artificiali e sintetiche	3	—	4	1.146	—	—
3	Industrie manifatturiere per la lavorazione e la trasformazione dei metalli; meccanica di precisione	1.920	1.600	2.024	17.649	1.625	4.323
31	Industria della costruzione di prodotti in metallo	1.232	1.071	1.279	8.045	1.081	2.816
311	Fonderie	24	11	24	704	11	49
312	Fucinatura, stampaggio, imbutitura, tranciatura e lavorazione a sbalzo	19	10	21	485	10	36
313	Seconda trasformazione, trattamento e rivestimento dei metalli	127	107	134	641	108	307
314	Costruzione e installazione di carpenteria metallica	509	443	532	3.070	448	1.257
315	Costruzione e installazione di caldaie e serbatoi	15	8	18	381	8	13
316	Costruzione di utensili e articoli finiti in metallo	103	68	109	1.739	69	258
319	Officine meccaniche non altrove classificate	435	424	441	1.025	427	896
32	Industria della costruzione e dell'installazione di macchine e di materiale meccanico	287	195	309	5.195	199	647
321	Costruzione o montaggio di macchine e attrezzature per l'agricoltura e la zootecnia	35	24	38	346	25	151
322	Costruzione di macchine utensili per la lavorazione dei metalli; di utensileria per macchine utensili e operatrici	56	35	59	908	35	116
323	Costruzione e installazione macchine tessili e loro accessori; costruzione macchine e installazione impianti per trattamento ausiliario dei tessili; costruzione macchine per cucire e maglieria	4	4	4	11	4	11
324	Costruzione e installazione di macchine e apparecchi per le industrie alimentari, chimiche e affini	12	6	13	163	6	19
325	Costruzione e installazione macchine per l'ind. estratt., per lavoraz. minerali non metalliferi, per il genio civile e l'edilizia, per ind. siderurgiche e fonderie; costruz. e installazione apparecchi per impianti sollevamento e trasporto	39	14	48	1.153	14	54
326	Costruzione di organi di trasmissione	5	4	6	608	5	24
327	Costruzione e installazione macchine per lavorazione legno, carta, cuoio, pelli e calzature; costruzione apparecchiature igienico-sanitarie	32	18	34	442	19	69
328	Costruzione, installazione e riparazione di altre macchine e apparecchi meccanici	104	90	107	1.564	91	203
33	Industria della costruzione, installazione e riparazione di macchine per ufficio, di macchine e di impianti per l'elaborazione dei dati	22	19	25	83	20	61
330	Costruzione, installazione e riparazione di macchine per ufficio, macchine ed impianti per l'elaborazione dei dati	22	19	25	83	20	61
34	Industria della costruzione, installazione di impianti e riparazione di materiale elettrico ed elettronico	133	100	145	2.189	102	259
341	Produzione di fili e cavi elettrici	—	—	—	—	—	—
342	Costruzione di motori, generatori, trasformatori, interruttori ed altro materiale elettrico e dielettrico	13	10	14	273	10	45
343	Costruzione di apparecchiature elettriche per mezzi di trasporto e per uso industriale; di pile e accumulatori	36	25	38	736	25	64
344	Costruzione di apparecchi elettrici di misura; apparecchi per telecomunicazioni ed apparecchi elettromedicali	7	6	7	11	6	10
345	Costruzione o montaggio di apparecchi radio riceventi, televisori, di apparecchi elettroacustici; costruzione sistemi per controllo processi industriali e componenti elettronici	26	20	28	488	21	44
346	Costruzione di apparecchi elettrodomestici	9	4	9	207	4	13
347	Produzione di materiale elettrico di illuminazione	7	6	7	24	6	20
348	Lavori di impianto tecnico: montaggio e riparazione di impianti di apparecchiature elettriche ed elettroniche	35	29	42	450	30	63
35	Industria della costruzione e montaggio di autoveicoli, carrozzerie, parti ed accessori	14	4	15	340	4	34
351	Costruzione e montaggio di autoveicoli e costruzione dei relativi motori	—	—	—	—	—	—
352	Costruzione di carrozzerie e rimorchi	8	2	9	241	2	25
353	Costruzione di parti ed accessori per autoveicoli e rimorchi	6	2	6	99	2	9
36	Industria della costruzione di altri mezzi di trasporto	16	13	20	155	13	38
361	Costruzione navale, riparazione e manutenzione di navi	11	9	13	34	9	12
362	Costruzione di materiale rotabile a scartamento normale e a scartamento ridotto per servizio pubblico	—	—	—	—	—	—
363	Costruzione e montaggio di cicli, motocicli e loro parti staccate	3	2	5	99	2	4
364	Costruzione e riparazione di aeronavi	—	—	—	—	—	—
365	Costruzione di altri mezzi di trasporto non altrove classificati	2	2	2	22	2	22

segue TAV. 1 - Imprese, unità locali e relativi addetti per ramo, classe e sottoclasse di attività economica

N. Classificazione	RAMI, CLASSI E SOTTOCLASSI DI ATTIVITÀ ECONOMICA	IMPRESE		UNITÀ LOCALI			
		TOTALE	di cui artigiane	TOTALE		di cui artigiane	
				Unità locali	Addetti	Unità locali	Addetti
37	Industria della costruzione di strumenti e di apparecchi di precisione, medico-chirurgici, ottici ed affini; orologeria	216	198	231	1.642	206	468
371	Costruzione e riparazione strumenti precisione, apparecchi misura e controllo	14	11	14	171	11	32
372	Costruzione di apparecchi e materiale medico-chirurgico	178	173	188	528	180	391
373	Costruzione e riparazione di strumenti ottici e di apparecchiature fotografiche	20	12	21	203	12	39
374	Costruzione di orologi e loro pezzi staccati	4	2	8	740	3	6
4	Industrie manifatturiere alimentari, tessili, delle pelli e cuoio, dell'abbigliamento, del legno, mobilio e altre industrie manifatturiere	4.028	3.248	4.230	34.200	3.292	10.044
41	Industrie alimentari di base	370	269	413	2.499	269	791
411	Industria dei grassi vegetali e animali	2	2	2	6	2	6
412	Industria della macellazione bestiame, preparazione e conservazione della carne	72	31	96	632	31	129
413	Industria casearia	31	5	33	163	5	19
414	Industria trasformazione e conservazione frutta, ortaggi e funghi	4	3	4	48	3	9
415	Industria lavorazione e conservazione del pesce e altri prodotti alimentari marini	2	2	3	318	2	2
416	Industria della lavorazione delle granaglie	61	53	64	176	53	105
417	Industria delle paste alimentari	9	9	11	42	9	19
418	Industria dei prodotti amidacei	2	—	2	38	—	—
419	Industria della panificazione, pasticceria e biscotti	187	164	198	1.076	164	502
42	Industrie dello zucchero, delle bevande, di altri prodotti alimentari e del tabacco	76	24	93	1.259	25	74
420	Industria della produzione e raffinazione dello zucchero	—	—	—	—	—	—
421	Industria del cacao, cioccolato, caramelle e gelati	8	7	8	33	7	23
422	Industria dei prodotti alimentari per zootecnia	3	—	6	370	—	—
423	Industria di prodotti alimentari vari	20	9	24	138	9	18
424	Industria dell'alcool etilico, di acquaviti e liquori	25	2	28	186	3	15
425	Industria del vino	11	3	13	102	3	8
427	Industria della birra e del malto	2	—	6	311	—	—
428	Industria idrominerale e delle bevande analcoliche	7	3	8	119	3	10
429	Industria del tabacco	—	—	—	—	—	—
43	Industrie tessili	181	154	188	1.835	156	347
431	Industria laniera	9	9	9	10	9	10
432	Industria cotoniera	8	3	9	610	3	22
433	Industria della seta e delle fibre chimiche assimilate	4	1	5	521	1	2
434	Industria della canapa, del lino, del ramiè e delle fibre dure	2	1	2	26	1	1
435	Industria della juta	—	—	—	—	—	—
436	Industria della maglia, maglieria e calze	125	114	130	496	116	213
437	Industria del perfezionamento dei tessuti	4	3	4	41	3	26
438	Industria per produzione arazzi, tappeti, copripavimento, linoleum e tele cerate	5	4	5	18	4	8
439	Altre industrie tessili	24	19	24	113	19	65
44	Industrie delle pelli e del cuoio	50	40	52	1.390	40	152
441	Concia e tintura delle pelli e del cuoio	11	5	12	1.206	5	19
442	Produzione di articoli in cuoio e affini	39	35	40	184	35	133
45	Industrie delle calzature, articoli d'abbigliamento e biancheria per la casa	796	697	818	4.152	702	1.354
451	Produzione a macchina di calzature	108	60	112	1.464	60	180
452	Produzione a mano e su misura di calzature	10	9	10	17	9	15
453	Confezione in serie di articoli di abbigliamento ed altre attività collegate	90	66	99	1.252	67	146
454	Confezione su misura di vestiario e biancheria; modisterie	338	333	340	477	335	468
455	Confezione di altri articoli tessili	233	214	239	859	216	502
456	Confezione di pellicce	17	15	18	83	15	43
46	Industrie del legno e del mobile in legno	2.188	1.807	2.272	18.456	1.838	6.453
461	Segazione e preparazione industriale del legno	144	101	152	1.089	104	407
462	Produzione di prodotti semifiniti in legno	160	125	168	1.143	126	463
463	Produzione in serie di elementi di carpenteria, falegnameria e pavimenti in legno	786	736	808	2.672	745	1.739
464	Costruzione di imballaggi in legno	11	9	11	86	9	27
465	Costruzione di altri oggetti in legno	85	76	90	301	77	192
466	Produzione di articoli in sughero, paglia, giunco e vimini; spazzole e pennelli	85	80	85	200	80	150
467	Industria del mobile e dell'arredamento in legno	917	680	958	12.965	697	3.475
47	Industrie della carta; stampa ed editoria	187	125	204	2.985	128	444
471	Produzione della pasta-carta, della carta e del cartone	5	—	7	1.362	—	—
472	Trasformazione della carta e del cartone, fabbricazione di articoli in carta, cartone e ovatta di cellulosa	18	9	18	433	9	41
473	Stampa e industrie affini	134	104	143	1.039	107	378
474	Editoria	30	12	36	151	12	25
48	Industrie della gomma e dei manufatti di materie plastiche	98	62	105	1.087	64	191
481	Industria della gomma	12	5	14	257	5	20

segue TAV. 1 - Imprese, unità locali e relativi addetti per ramo, classe e sottoclasse di attività economica

N. Classificazione	RAMI, CLASSI E SOTTOCLASSI DI ATTIVITÀ ECONOMICA	IMPRESE		UNITÀ LOCALI			
		TOTALE	di cui artigiane	TOTALE		di cui artigiane	
				Unità locali	Addetti	Unità locali	Addetti
482	Ricostruzione pneumatici, vulcanizzazione e riparazione pneumatici	12	12	13	28	13	28
483	Industria dei prodotti delle materie plastiche	74	45	78	802	46	143
49	Industrie manifatturiere diverse	82	70	85	537	70	238
491	Produzione di oreficeria, argenteria, bigiotteria e taglio delle pietre preziose	46	46	46	179	46	179
492	Costruzione di strumenti musicali e relativi accessori	2	1	2	21	1	9
493	Laboratori fotografici e cinematografici	3	1	3	10	1	6
494	Costruzione di giochi, giocattoli e articoli sportivi	11	4	12	258	4	7
495	Altre industrie manifatturiere non altrove classificate	12	11	13	47	11	25
496	Industria del confezionamento	8	7	9	22	7	12
5	Industrie delle costruzioni e delle installazioni di impianti per l'edilizia	6.723	6.111	7.861	29.524	6.437	14.528
50	Edilizia e genio civile	6.723	6.111	7.861	29.524	6.437	14.528
501	Costruzioni edili - restauro e manutenzione di fabbricati	3.532	3.030	4.456	19.636	3.307	8.749
502	Genio civile	220	156	379	3.681	169	401
503	Installazione di impianti per l'edilizia	1.238	1.202	1.278	3.537	1.228	2.786
504	Attività di finiture dell'edilizia	1.733	1.723	1.748	2.670	1.733	2.592
6	Commercio, pubblici esercizi e alberghi; riparazioni di beni di consumo e di veicoli	16.750	1.431	17.929	43.978	1.439	3.231
6A	Commercio, pubblici esercizi e alberghi	15.287	—	16.411	40.040	—	—
61	Commercio all'ingrosso	1.467	—	1.681	7.570	—	—
611	Commercio all'ingrosso di materie prime agricole, di animali vivi, di materie prime tessili e di semilavorati	144	—	154	400	—	—
612	Commercio all'ingrosso di combustibili; di minerali e prodotti chimici per l'industria	69	—	95	552	—	—
613	Commercio all'ingrosso di legname, di materiale da costruzione e di articoli per installazione	231	—	267	1.222	—	—
614	Commercio all'ingrosso di macchine, attrezzature e veicoli	161	—	203	1.021	—	—
615	Commercio all'ingrosso di mobili, elettrodomestici, apparecchi radio-televisivi, casalinghi e ferramenta	163	—	192	1.004	—	—
616	Commercio all'ingrosso di prodotti tessili, di abbigliamento, di calzature e articoli in cuoio e pelli	85	—	98	455	—	—
617	Commercio all'ingrosso di prodotti alimentari, bevande e tabacco	486	—	535	2.311	—	—
618	Commercio all'ingrosso prodotti farmaceutici, sanitari, di bellezza e detersivi	37	—	40	284	—	—
619	Commercio all'ingrosso di altri prodotti non alimentari	91	—	97	321	—	—
62	Commercio all'ingrosso di materiali vari da recupero	47	—	49	114	—	—
621	Commercio all'ingrosso di rottami metallici	36	—	38	88	—	—
622	Commercio all'ingrosso di altri prodotti di raccolta	11	—	11	26	—	—
63	Intermediari del commercio	1.831	—	1.836	2.299	—	—
631	Intermediari del commercio di materie prime agricole, di animali vivi, di materie prime tessili e di semilavorati	85	—	85	94	—	—
632	Intermediari del commercio di combustibili, minerali e prodotti chimici per la tecnica e l'industria	108	—	108	143	—	—
633	Intermediari del commercio di legname e materiale da costruzione	117	—	117	152	—	—
634	Intermediari del commercio di macchine e materiale per l'industria, il commercio, la navigazione, l'agricoltura e di veicoli	221	—	221	291	—	—
635	Intermediari del commercio mobili, articoli per la casa e ferramenta	186	—	186	240	—	—
636	Intermediari del commercio di prodotti tessili, di abbigliamento, di calzature e articoli in cuoio	156	—	156	181	—	—
637	Intermediari del commercio di prodotti alimentari, bevande e tabacco	370	—	371	455	—	—
638	Intermediari del commercio specializzato di altri prodotti	488	—	490	595	—	—
639	Intermediari del commercio di prodotti diversi, attività associate senza prevalenza	100	—	102	148	—	—
64	Commercio al minuto di prodotti alimentari, articoli di abbigliamento, arredamento e per la casa; farmacie	6.490	—	7.003	15.604	—	—
641	Commercio al minuto di prodotti ortofrutticoli e lattiero-caseari; di carne, pesce e pasticceria	1.608	—	1.699	3.362	—	—
642	Commercio al minuto di bevande, oli e di altri prodotti alimentari non altrove classificati; tabaccherie	1.673	—	1.817	4.038	—	—
643	Farmacie	142	—	149	471	—	—
644	Commercio al minuto di articoli sanitari e prodotti di bellezza	178	—	198	422	—	—
645	Commercio al minuto di articoli di abbigliamento	1.314	—	1.406	3.038	—	—
646	Commercio al minuto di calzature e pelletteria	412	—	449	874	—	—
647	Commercio al minuto di tessuti per arredamento	61	—	67	162	—	—
648	Commercio al minuto mobili, apparecchi e materiali per la casa	786	—	873	2.418	—	—
649	Commercio al minuto di carte da parati, di rivestimenti e apparecchi igienico-sanitari, strumenti musicali, articoli da regalo e oggetti d'arte	316	—	345	819	—	—
65	Commercio al minuto di veicoli, natanti, carburanti, libri ed articoli vari	1.955	—	2.165	5.185	—	—
651	Commercio al minuto di automobili, motocicli e natanti	212	—	241	1.062	—	—
652	Commercio al minuto di carburanti e lubrificanti	364	—	435	768	—	—

segue TAV. 1 - Imprese, unità locali e relativi addetti per ramo, classe e sottoclasse di attività economica

N. Classificazione	RAMI, CLASSI E SOTTOCLASSI DI ATTIVITÀ ECONOMICA	IMPRESE		UNITÀ LOCALI			
		TOTALE	di cui artigiane	TOTALE		di cui artigiane	
				Unità locali	Addetti	Unità locali	Addetti
653	Commercio al minuto di libri, giornali, articoli da cancelleria e forniture per ufficio	339	—	371	827	—	—
654	Commercio al minuto di altri articoli non altrove classificati	989	—	1.059	1.880	—	—
655	Commercio al minuto di articoli di occasione	24	—	24	32	—	—
656	Commercio al minuto di prodotti diversi, con prevalenza di prodotti non alimentari	27	—	35	616	—	—
66	Pubblici esercizi ed esercizi alberghieri	3.497	—	3.677	9.268	—	—
661	Ristoranti	748	—	764	2.465	—	—
662	Bar con e senza spettacolo	2.087	—	2.134	4.334	—	—
664	Mense	16	—	52	332	—	—
665	Esercizi alberghieri propriamente detti	549	—	619	1.926	—	—
666	Vagoni letto e vagoni ristorante	—	—	—	—	—	—
667	Esercizi alberghieri complementari	97	—	108	211	—	—
6B	Riparazioni di beni di consumo e di veicoli	1.463	1.431	1.518	3.938	1.439	3.231
67	Riparazioni di beni di consumo e di veicoli	1.463	1.431	1.518	3.938	1.439	3.231
671	Riparazioni di autoveicoli e biciclette	997	974	1.037	3.173	979	2.546
672	Riparazioni di calzature e articoli in cuoio	133	131	134	157	131	154
673	Riparazioni elettrodomestici, radio, televisori, giradischi e fonografi	183	179	190	324	180	277
674	Riparazioni di orologi e gioiellerie	53	53	53	79	53	79
675	Riparazioni non altrove classificate	97	94	104	205	96	175
7	Trasporti e comunicazioni	1.426	1.260	1.887	10.424	1.271	1.862
71	Ferrovie	5	1	51	3.456	1	1
710	Ferrovie	5	1	51	3.456	1	1
72	Altri trasporti terrestri	1.279	1.205	1.336	3.128	1.212	1.696
721	Metropolitane, tranvie e servizi regolari d'autobus	3	—	16	423	—	—
722	Trasporti su strada di viaggiatori	185	174	193	426	174	200
723	Trasporti su strada di merci	1.086	1.030	1.117	2.224	1.037	1.494
724	Trasporti per condotta	—	—	4	24	—	—
725	Trasporti con impianti a fune	5	1	6	31	1	2
73	Trasporti fluviali, lacuali e lagunari	1	1	1	2	1	2
730	Trasporti fluviali, lacuali e lagunari	1	1	1	2	1	2
74	Trasporti marittimi e cabotaggio	2	—	2	2	—	—
741	Trasporti marittimi internazionali	—	—	—	—	—	—
742	Trasporti marittimi in navigazione di cabotaggio	2	—	2	2	—	—
75	Trasporti aerei	1	—	1	1	—	—
750	Trasporti aerei	1	—	1	1	—	—
76	Attività connesse ai trasporti	49	38	73	307	42	61
761	Attività connesse ai trasporti terrestri	40	34	61	265	38	55
762	Attività connesse ai trasporti di navigazione interna	—	—	—	—	—	—
763	Attività connesse ai trasporti marittimi ed al cabotaggio	9	4	12	42	4	6
764	Attività connesse ai trasporti aerei	—	—	—	—	—	—
77	Agenzie di viaggio, intermediari dei trasporti, magazzini di custodia e depositi	85	15	182	1.053	15	102
771	Agenzie di viaggio	18	—	26	86	—	—
772	Intermediari dei trasporti	58	15	90	875	15	102
773	Magazzini di custodia e deposito e frigoriferi	9	—	66	92	—	—
79	Comunicazioni	4	—	241	2.475	—	—
790	Comunicazioni	4	—	241	2.475	—	—
8	Credito e assicurazione, servizi prestati alle imprese; noleggio	1.785	33	3.763	10.692	33	50
8A	Credito e assicurazione	62	—	268	3.167	—	—
81	Istituti di credito	61	—	236	3.062	—	—
811	Autorità bancarie centrali	—	—	1	59	—	—
812	Altre istituzioni monetarie	28	—	200	2.872	—	—
813	Istituzioni finanziarie e società di controllo	33	—	35	131	—	—
82	Assicurazione	1	—	32	105	—	—
821	Istituti di assicurazione mista	—	—	19	49	—	—
822	Istituti di assicurazione-vita e capitalizzazione	—	—	—	—	—	—
823	Istituti di assicurazione-danni, malattie, rischi diversi	1	—	13	56	—	—
8B	Servizi prestati alle imprese; noleggio	1.723	33	3.495	7.525	33	50
83	Ausiliari finanziari e delle assicurazioni, affari immobiliari, servizi prestati alle imprese	1.645	29	3.409	7.402	29	42
831	Ausiliari finanziari	29	—	31	44	—	—
832	Ausiliari delle assicurazioni	230	—	245	738	—	—

segue TAV. 1 - Imprese, unità locali e relativi addetti per ramo, classe e sottoclasse di attività economica

N. Classifi- cazione	RAMI, CLASSI E SOTTOCLASSI DI ATTIVITÀ ECONOMICA	IMPRESE		UNITÀ LOCALI			
		TOTALE	di cui artigiane	TOTALE		di cui artigiane	
				Unità locali	Addetti	Unità locali	Addetti
833	Imprese immobiliari per la compravendita di immobili	496	—	507	862	—	—
834	Agenzie di mediazione per la compravendita e la locazione di immobili e terreni	301	—	316	489	—	—
835	Consulenti legali	4	—	231	571	—	—
836	Contabilità, consulenza fiscale e revisione dei conti	89	—	400	936	—	—
837	Servizi tecnici	168	—	1.255	2.461	—	—
838	Pubblicità e pubbliche relazioni	79	—	98	196	—	—
839	Altri servizi prestati alle imprese	249	29	326	1.105	29	42
84	Noleggio di beni mobili	78	4	86	123	4	8
841	Noleggio di macchinari e di attrezzature agricole	5	4	5	10	4	8
842	Noleggio di macchinari e di attrezzature per l'edilizia	7	—	8	33	—	—
843	Noleggio macchinari, attrezzature contabili e per ufficio, compresi i calcolatori elettronici e i registratori di cassa	—	—	—	—	—	—
844	Noleggio di autoveicoli stradali	6	—	6	7	—	—
845	Noleggio di altri mezzi di trasporto	44	—	47	47	—	—
846	Noleggio di beni di consumo	13	—	16	20	—	—
847	Noleggio di altri beni mobili	3	—	4	6	—	—
9	Pubblica amministrazione; servizi pubblici e privati	2.085	1.734	5.234	35.322	1.757	2.814
9A	Pubblica amministrazione	—	—	470	6.777	—	—
91	Pubblica amministrazione, difesa nazionale e sicurezza sociale obbligatoria	—	—	470	6.777	—	—
911	Organi costituzionali - amministrazione statale e locale	—	—	440	6.122	—	—
912	Giustizia	—	—	22	199	—	—
919	Sicurezza sociale obbligatoria	—	—	8	456	—	—
9B	Servizi pubblici e privati	2.085	1.734	4.764	28.545	1.757	2.814
92	Servizi d'igiene pubblica ed amministrazione di cimiteri	214	197	253	1.247	197	318
921	Servizi di nettezza urbana, di disinfestazione e servizi analoghi	37	33	54	420	33	59
922	Amministrazione dei cimiteri	4	3	24	49	3	8
923	Servizi di pulizia	173	161	175	778	161	251
93	Istruzione	49	—	914	11.381	—	—
931	Istruzione universitaria	—	—	1	141	—	—
932	Istruzione primaria e secondaria	4	—	518	9.425	—	—
933	Scuole di formazione e di perfezionamento professionale	3	—	63	391	—	—
934	Istruzione di grado preparatorio	2	—	275	1.285	—	—
936	Scuole di guida, pilotaggio e simili	40	—	57	139	—	—
94	Ricerca e sviluppo	8	—	19	222	—	—
940	Ricerca e sviluppo	8	—	19	222	—	—
95	Sanità e servizi veterinari	24	—	841	9.296	—	—
951	Servizi sanitari (con ricovero)	1	—	13	7.466	—	—
952	Altre istituzioni sanitarie (senza ricovero)	7	—	203	805	—	—
953	Studi medici privati	1	—	356	507	—	—
954	Studi dentistici	15	—	242	468	—	—
956	Servizi veterinari	—	—	27	50	—	—
96	Altri servizi sociali	5	—	387	1.904	—	—
961	Assistenza sociale (senza ricovero)	5	—	87	299	—	—
962	Assistenza sociale (con ricovero)	—	—	8	406	—	—
963	Organizzazioni economiche ed associazioni professionali	—	—	50	359	—	—
964	Organizzazioni sindacali dei datori di lavoro	—	—	33	309	—	—
965	Organizzazioni sindacali dei lavoratori ed altre organizzazioni sindacali	—	—	59	166	—	—
967	Enti e associazioni turistiche	—	—	33	127	—	—
968	Servizi sociali non altrove classificati	—	—	117	238	—	—
97	Servizi ricreativi ed altri servizi culturali	211	—	735	1.699	—	—
972	Distribuzione di films	1	—	3	2	—	—
973	Sale cinematografiche	28	—	40	127	—	—
974	Trasmissioni radiofoniche e televisive	29	—	33	248	—	—
975	Spettacoli	8	—	23	55	—	—
977	Biblioteche, musei, giardini botanici e zoologici	4	—	83	187	—	—
978	Enti, organizzazioni ed installazioni sportive	20	—	333	662	—	—
979	Servizi ricreativi non altrove classificati	121	—	220	418	—	—
98	Servizi personali	1.574	1.537	1.615	2.796	1.560	2.496
981	Servizi di lavanderia, tintoria e affini	266	248	293	743	264	500
982	Servizi per l'igiene e l'estetica della persona	1.146	1.132	1.154	1.764	1.136	1.720
983	Studi e laboratori fotografici	131	130	133	218	132	216
984	Servizi personali non altrove classificati	31	27	35	71	28	60
	TOTALE	35.922	15.873	44.370	194.681	16.333	38.202

per ramo e classe di attività economica

TÀ						AZIENDE MUNICIPALIZZATE		ALTRE FORME		TOTALE		N. Classificazione
in nome collettivo		altre		TOTALE		Imprese	Addetti	Imprese	Addetti	Imprese	Addetti	
Imprese	Addetti	Imprese	Addetti	Imprese	Addetti							
10	30	79	243	409	2.269	—	—	2	11	772	2.927	0
—	—	—	—	—	—	—	—	—	—	—	—	01
3	9	5	15	9	34	—	—	—	—	78	186	02
3	8	23	73	42	176	—	—	—	—	213	448	03
4	13	51	155	358	2.059	—	—	2	11	481	2.293	04
1	10	2	14	12	149	1	109	4	32	19	296	1
—	—	—	—	—	16	—	—	—	—	1	16	1A
—	—	—	—	—	—	—	—	—	—	—	—	11
—	—	—	—	—	—	—	—	—	—	—	—	12
—	—	—	—	1	16	—	—	—	—	1	16	13
1	10	2	14	11	133	1	109	4	32	18	280	15
1	10	1	11	10	130	1	109	—	—	12	242	16
—	—	1	3	1	3	—	—	4	32	6	38	17
79	766	30	132	218	6.798	—	—	1	1	414	7.605	2
—	—	—	—	—	—	—	—	—	—	—	—	21
4	37	1	7	27	2.576	—	—	—	—	38	2.606	22
20	206	6	33	38	505	—	—	1	1	75	682	23
42	425	23	92	113	1.870	—	—	—	—	246	2.340	24
13	98	—	—	38	837	—	—	—	—	52	908	25
—	—	—	—	2	1.010	—	—	—	—	3	1.069	26
282	2.490	169	765	657	13.907	—	—	—	—	1.920	16.960	3
166	1.369	122	563	390	6.223	—	—	—	—	1.232	8.043	31
56	583	17	91	139	4.494	—	—	—	—	287	5.072	32
7	30	1	8	11	67	—	—	—	—	22	91	33
15	125	8	27	40	1.280	—	—	—	—	133	1.596	34
7	117	—	—	11	318	—	—	—	—	14	344	35
5	28	—	—	7	137	—	—	—	—	16	149	36
26	238	21	76	59	1.388	—	—	—	—	216	1.665	37
611	5.554	432	1.848	1.420	25.613	—	—	3	9	4.028	33.203	4
41	248	34	137	113	1.381	—	—	1	2	370	2.178	41
21	183	6	15	45	1.079	—	—	—	—	76	1.204	42
17	149	5	15	34	651	—	—	1	1	181	1.018	43
4	24	2	15	16	1.285	—	—	—	—	50	1.390	44
34	392	49	199	119	2.439	—	—	—	—	796	4.154	45
421	3.972	310	1.343	933	14.788	—	—	1	6	2.188	18.499	46
36	250	15	69	88	2.803	—	—	—	—	187	3.184	47
28	282	5	32	52	884	—	—	—	—	98	1.039	48
9	54	6	23	20	303	—	—	—	—	82	537	49
457	3.516	859	3.156	1.651	12.089	—	—	8	22	6.723	24.348	5
457	3.516	859	3.156	1.651	12.089	—	—	8	22	6.723	24.348	50
851	4.210	921	3.086	2.568	14.009	—	—	43	106	16.750	42.151	6
768	3.769	781	2.580	2.335	12.862	—	—	43	106	15.287	38.424	6A
224	1.220	88	356	650	4.654	—	—	3	10	1.467	7.122	61
4	15	4	14	12	48	—	—	—	—	47	114	62
33	109	16	33	94	289	—	—	4	10	1.831	2.313	63
276	1.230	381	1.142	880	4.175	—	—	9	28	6.490	15.105	64
130	624	108	334	335	2.039	—	—	1	2	1.955	4.914	65
101	571	184	701	364	1.657	—	—	26	56	3.497	8.856	66
83	441	140	506	233	1.147	—	—	—	—	1.463	3.727	6B
83	441	140	506	233	1.147	—	—	—	—	1.463	3.727	67
76	390	31	102	197	2.088	1	209	3	13	1.426	4.057	7
—	—	—	—	3	25	—	—	—	—	5	47	71
67	313	18	45	127	998	1	209	1	4	1.279	2.806	72
—	—	—	—	—	—	—	—	—	—	1	2	73
—	—	—	—	1	3	—	—	—	—	2	3	74
2	21	3	7	14	152	—	—	—	—	1	3	75
7	56	10	50	52	910	—	—	2	9	49	196	76
—	—	—	—	—	—	—	—	—	—	85	995	77
—	—	—	—	—	—	—	—	—	—	4	6	79
124	319	53	252	988	4.923	—	—	5	725	1.785	7.119	8
2	3	—	—	55	2.282	—	—	1	715	62	3.019	8A
2	3	—	—	54	2.259	—	—	1	715	61	2.996	81
—	—	—	—	1	23	—	—	—	—	1	23	82
122	316	53	252	933	2.641	—	—	4	10	1.723	4.100	8B
119	293	48	240	919	2.590	—	—	4	10	1.645	3.981	83
3	23	5	12	14	51	—	—	—	—	78	119	84
57	264	139	508	263	1.840	—	—	10	33	2.085	5.238	9
—	—	—	—	—	—	—	—	—	—	—	—	9A
57	264	139	508	263	1.840	—	—	—	—	—	—	91
7	34	22	180	37	341	—	—	10	33	2.085	5.238	9B
3	11	5	25	10	51	—	—	—	—	214	889	92
1	10	—	—	6	162	—	—	2	7	49	248	93
4	18	11	31	20	382	—	—	1	5	8	168	94
—	—	—	—	3	7	—	—	—	—	24	387	95
16	59	12	39	70	436	—	—	2	10	5	17	96
26	132	89	233	117	461	—	—	5	11	211	741	97
2.548	17.549	2.715	10.106	8.383	83.685	2	318	79	952	35.922	143.904	98

TAV. 3 - Imprese per numero di addetti e per ramo,

N. Classificazione	RAMI, CLASSI E SOTTOCLASSI DI ATTIVITÀ ECONOMICA	IMPRESSE									
		1	2	3 - 5		6 - 9		10 - 19		20 - 49	
		Imprese	Imprese	Imprese	Addetti	Imprese	Addetti	Imprese	Addetti	Imprese	Addetti
0	Agricoltura, caccia, foreste e pesca	299	240	156	540	38	274	22	266	11	311
01	Agricoltura e caccia	—	—	—	—	—	—	—	—	—	—
013	Selezione e moltiplicazione delle specie	—	—	—	—	—	—	—	—	—	—
02	Foreste	45	13	9	35	10	70	1	10	—	—
020	Foreste	45	13	9	35	10	70	1	10	—	—
03	Pesca	125	40	37	123	7	49	3	38	1	33
031	Pesca e allevamenti in acque marine e lagunari	115	24	29	95	1	6	2	24	—	—
032	Pesca e allevamenti in acque dolci	10	16	8	28	6	43	1	14	1	33
04	Attività connesse con l'agricoltura	129	187	110	382	21	155	18	218	10	278
041	Attività trasformatrici annesse ad aziende agricole che lavorano esclusiv. o prevalent. prodotti propri	10	22	10	36	9	67	4	56	2	62
042	Attività di trasformazione svolte in forma associata	25	106	65	228	4	27	5	59	6	168
043	Altre attività svolte in forma associata	20	13	6	20	5	38	3	34	2	48
044	Esercizio di macchine agricole	67	44	26	87	3	23	4	48	—	—
045	Approvvigionamento, produzione e distribuzione di mezzi tecnici necessari all'esercizio dell'agricoltura	7	2	3	11	—	—	2	21	—	—
1	Energia, gas e acqua	1	—	6	21	3	20	6	83	2	62
1A	Estrazione di combustibili solidi, liquidi e gassosi - industria petrolifera	—	—	—	—	—	—	1	16	—	—
11	Industria dell'estrazione e agglomerazione di combustibili solidi	—	—	—	—	—	—	—	—	—	—
111	Industria estrazione e agglomerazione combustibili solidi	—	—	—	—	—	—	—	—	—	—
12	Cokerie	—	—	—	—	—	—	—	—	—	—
120	Cokerie	—	—	—	—	—	—	—	—	—	—
13	Industria dell'estrazione di petrolio e gas naturali	—	—	—	—	—	—	—	—	—	—
131	Estrazione di petrolio	—	—	—	—	—	—	—	—	—	—
132	Estrazione e depurazione di gas naturale	—	—	—	—	—	—	—	—	—	—
133	Estrazione con annessa distillazione di roccia asphaltica e scisti bituminosi	—	—	—	—	—	—	—	—	—	—
134	Ricerca di petrolio e gas naturali	—	—	—	—	—	—	—	—	—	—
14	Industria petrolifera	—	—	—	—	—	—	1	16	—	—
140	Industria petrolifera	—	—	—	—	—	—	1	16	—	—
15	Industria dei combustibili nucleari	—	—	—	—	—	—	—	—	—	—
150	Industria dei combustibili nucleari	—	—	—	—	—	—	—	—	—	—
1B	Energia elettrica, gas e acqua	1	—	6	21	3	20	5	67	2	62
16	Industria della produzione e distribuzione di energia elettrica, gas, vapore e acqua calda	1	—	2	8	2	13	4	49	2	62
161	Produzione e distribuzione di energia elettrica	1	—	1	5	1	6	3	39	2	62
162	Produzione e distribuzione del gas	—	—	1	3	1	7	—	—	—	—
163	Produzione e distribuzione di altri tipi di energia	—	—	—	—	—	—	1	10	—	—
17	Industria raccolta, depurazione e distribuzione acqua	—	—	4	13	1	7	1	18	—	—
170	Industria raccolta, depurazione e distribuzione acqua	—	—	4	13	1	7	1	18	—	—
2	Industrie estrattive - industrie manifatturiere per la trasformazione di minerali non energetici e prodotti derivati - industrie chimiche	95	52	82	318	58	424	62	833	39	1.196
21	Industria estrazione, preparazione minerali metalliferi	—	—	—	—	—	—	—	—	—	—
211	Estrazione, ricerche e preparazione di minerali di ferro	—	—	—	—	—	—	—	—	—	—
212	Estrazione, ricerche e preparazione di minerali metalliferi non ferrosi	—	—	—	—	—	—	—	—	—	—
22	Industria produzione e prima trasformazione metalli	5	3	4	16	3	24	7	97	8	299
221	Siderurgia escluse le cokerie annesse a stab. siderurgici	—	—	—	—	—	—	1	17	3	105
222	Fabbricazione di tubi di acciaio	—	—	—	—	1	9	—	—	—	—
223	Trafilatura, stiratura, laminazione di nastri, profilatura a freddo dell'acciaio	1	2	3	13	2	15	4	50	3	108
224	Produzione e prima trasformazione dei metalli non ferrosi	4	1	1	3	—	—	2	30	2	86
23	Industria dell'estrazione di minerali non metalliferi e non energetici; torbiere	15	12	13	50	13	91	11	143	9	232
231	Estrazione e ricerche di prodotti di cava per materiali da costruzione, per refrattari e per ceramiche	14	12	13	50	13	91	11	143	9	232
232	Estrazione e ricerca mineraria di sali di potassio e di fosfati di calcio naturali	1	—	—	—	—	—	—	—	—	—
233	Produzione ed estrazione di sale	—	—	—	—	—	—	—	—	—	—
239	Estrazione di altri minerali; torbiere	—	—	—	—	—	—	—	—	—	—
24	Industria lavorazione dei minerali non metalliferi	69	34	51	197	34	254	32	431	16	476
241	Produzione di materiali da costruzione in laterizio	—	—	1	5	2	17	1	17	3	95
242	Produzione di cemento, calce e gesso	—	—	—	—	1	8	4	60	—	—
243	Produzione di materiali per costruzione in calcestruzzo, amianto-cemento e gesso	14	8	12	47	20	149	13	171	9	258
244	Produzione di articoli in amianto	—	—	—	—	—	—	—	—	—	—
245	Lavorazione pietra e prodotti minerali non metalliferi	40	19	31	118	8	56	10	126	2	48
246	Produzione di mole e di altri corpi abrasivi applicati	—	—	—	—	1	7	—	—	—	—

classe e sottoclasse di attività economica

CON ADDETTI										TOTALE		N. Classificazione
50 - 99		100 - 199		200 - 499		500 - 999		1.000 e oltre		Imprese	Addetti	
Imprese	Addetti	Imprese	Addetti	Imprese	Addetti	Imprese	Addetti	Imprese	Addetti			
4	242	—	—	2	515	—	—	—	—	772	2.927	0
—	—	—	—	—	—	—	—	—	—	—	—	01
—	—	—	—	—	—	—	—	—	—	—	—	013
—	—	—	—	—	—	—	—	—	—	78	186	02
—	—	—	—	—	—	—	—	—	—	78	186	020
—	—	—	—	—	—	—	—	—	—	213	448	03
—	—	—	—	—	—	—	—	—	—	171	288	031
—	—	—	—	—	—	—	—	—	—	42	160	032
4	242	—	—	2	515	—	—	—	—	481	2.293	04
2	127	—	—	—	—	—	—	—	—	59	402	041
2	115	—	—	1	207	—	—	—	—	214	1.041	042
—	—	—	—	—	—	—	—	—	—	49	186	043
—	—	—	—	—	—	—	—	—	—	144	313	044
—	—	—	—	1	308	—	—	—	—	15	351	045
—	—	1	109	—	—	—	—	—	—	19	296	1
—	—	—	—	—	—	—	—	—	—	1	16	1A
—	—	—	—	—	—	—	—	—	—	—	—	11
—	—	—	—	—	—	—	—	—	—	—	—	111
—	—	—	—	—	—	—	—	—	—	—	—	12
—	—	—	—	—	—	—	—	—	—	—	—	120
—	—	—	—	—	—	—	—	—	—	—	—	13
—	—	—	—	—	—	—	—	—	—	—	—	131
—	—	—	—	—	—	—	—	—	—	—	—	132
—	—	—	—	—	—	—	—	—	—	—	—	133
—	—	—	—	—	—	—	—	—	—	—	—	134
—	—	—	—	—	—	—	—	—	—	1	16	14
—	—	—	—	—	—	—	—	—	—	1	16	140
—	—	—	—	—	—	—	—	—	—	—	—	15
—	—	7	109	—	—	—	—	—	—	18	280	1B
—	—	1	109	—	—	—	—	—	—	12	242	16
—	—	1	109	—	—	—	—	—	—	8	113	161
—	—	—	—	—	—	—	—	—	—	3	119	162
—	—	—	—	—	—	—	—	—	—	1	10	163
—	—	—	—	—	—	—	—	—	—	6	38	17
—	—	—	—	—	—	—	—	—	—	6	38	170
16	1.060	6	853	—	—	4	2.722	—	—	414	7.605	2
—	—	—	—	—	—	—	—	—	—	—	—	21
—	—	—	—	—	—	—	—	—	—	—	—	211
—	—	—	—	—	—	—	—	—	—	—	—	212
3	200	2	232	—	—	3	1.727	—	—	38	2.606	22
1	50	—	—	—	—	2	1.111	—	—	7	1.283	221
—	—	1	128	—	—	—	—	—	—	2	137	222
2	150	—	—	—	—	1	616	—	—	18	957	223
—	—	1	104	—	—	—	—	—	—	11	229	224
2	127	—	—	—	—	—	—	—	—	75	682	23
2	127	—	—	—	—	—	—	—	—	74	681	231
—	—	—	—	—	—	—	—	—	—	1	1	232
—	—	—	—	—	—	—	—	—	—	—	—	233
—	—	—	—	—	—	—	—	—	—	—	—	239
8	559	2	286	—	—	—	—	—	—	246	2.340	24
—	—	—	—	—	—	—	—	—	—	7	134	241
1	58	—	—	—	—	—	—	—	—	6	126	242
5	378	1	100	—	—	—	—	—	—	82	1.133	243
—	—	—	—	—	—	—	—	—	—	—	—	244
1	53	—	—	—	—	—	—	—	—	111	479	245
—	—	—	—	—	—	—	—	—	—	1	7	246

segue TAV. 3 - Imprese per numero di addetti e per ramo,

N. Classificazione	RAMI, CLASSI E SOTTOCLASSI DI ATTIVITÀ ECONOMICA	IMPRES E									
		1	2	3 - 5		6 - 9		10 - 19		20 - 49	
		Imprese	Imprese	Imprese	Addetti	Imprese	Addetti	Imprese	Addetti	Imprese	Addetti
247	Industria del vetro	1	3	5	20	1	9	3	44	—	—
248	Produzione di prodotti in ceramica	14	4	2	7	1	8	1	13	2	75
25	Industrie chimiche	6	3	14	55	8	55	11	147	6	189
251	Produzione di prodotti chimici di base	—	1	7	29	2	14	5	63	4	126
255	Produzione di altri prodotti chimici principalmente destinati all'industria e all'agricoltura	1	2	—	—	—	—	4	60	1	23
256	Produzione di prodotti farmaceutici	1	—	5	19	4	29	1	14	—	—
257	Produzione di sapone e detergenti sintetici nonchè di altri prodotti per l'igiene del corpo e di profumeria	—	—	2	7	1	6	—	—	1	40
258	Produzione di altri prodotti chimici	3	—	—	—	1	6	—	—	—	—
259	Industria produzione di fibre artificiali e sintetiche	1	—	—	—	—	—	1	10	—	—
260	Industria della produzione di fibre artificiali e sintetiche	—	—	—	—	—	—	1	15	—	—
3	Industrie manifatturiere per la lavorazione e la trasformazione dei metalli; meccanica di precisione	828	290	336	1.268	168	1.227	149	1.952	94	2.825
31	Industria della costruzione di prodotti in metallo	580	175	209	781	101	736	95	1.272	47	1.442
311	Fonderie	3	1	5	22	3	20	2	30	5	185
312	Fucinatura, stampaggio, imbutitura, tranciatura e lavorazione a sbalzo	2	2	4	15	2	15	3	32	2	50
313	Seconda trasf., trattamento e rivestimento dei metalli	55	18	23	90	13	94	13	163	4	93
314	Costruzione e installazione di carpenteria metallica	231	70	87	326	44	325	48	665	22	693
315	Costruzione e installazione di caldaie e serbatoi	8	—	—	—	2	13	3	39	—	—
316	Costruzione di utensili e articoli finiti in metallo	27	12	15	55	15	110	14	189	14	421
319	Officine meccaniche non altrove classificate	254	72	75	273	22	159	12	154	—	—
32	Industria della costruzione e dell'installazione di macchine e di materiale meccanico	82	36	61	239	36	263	26	326	29	914
321	Costruzione o montaggio di macchine e attrezzature per l'agricoltura e la zootecnia	2	3	11	46	8	64	6	78	5	150
322	Costruzione di macchine utensili per la lavorazione dei metalli; di utensileria per macchine utensili e operatrici	12	10	13	51	8	59	3	33	5	157
323	Costruzione e installazione di macchine tessili e loro accessori; costruzione di macchine e installazione di impianti per il trattamento ausiliario dei tessili; costruzione di macchine per cucire e maglieria	1	1	2	8	—	—	—	—	—	—
324	Costruzione e installazione di macchine e apparecchi per le industrie alimentari, chimiche e affini	3	1	2	8	1	7	1	10	4	133
325	Costruzione e installazione macchine industria estrattiva, lavorazione minerali non metalliferi, genio civile ed edilizia, industrie siderurgiche e fonderie; apparecchi per impianti sollevamento e trasporto	3	2	11	44	5	36	6	84	7	240
326	Costruzione di organi di trasmissione	1	1	1	5	—	—	1	16	—	—
327	Costruzione e installazione macchine per lavorazione legno, carta, cuoio, pelli e calzature; costruzione apparecchiature igienico-sanitarie e per lavanderia e stieria	5	3	7	25	5	35	5	60	6	184
328	Costruzione, installazione e riparazione di altre macchine e apparecchi meccanici	55	15	14	52	9	62	4	45	2	50
33	Industria della costruzione, installazione e riparazione di macchine per ufficio, di macchine e di impianti per l'elaborazione dei dati	7	4	5	20	3	20	3	36	—	—
330	Costruzione, installazione e riparazione di macchine per ufficio, macchine ed impianti per l'elaborazione dei dati	7	4	5	20	3	20	3	36	—	—
34	Industria della costruzione, installazione di impianti e riparazione di materiale elettrico ed elettronico	53	20	19	71	18	135	11	150	7	185
341	Produzione di fili e cavi elettrici	—	—	—	—	—	—	—	—	—	—
342	Costruzione di motori, generatori, trasformatori, interruttori ed altro materiale elettrico e dielettrico	2	2	2	7	3	22	2	25	1	21
343	Costruzione di apparecchiature elettriche per mezzi di trasporto e per uso industriale; di pile e accumulatori	13	5	4	16	6	48	4	51	3	73
344	Costruzione di apparecchi elettrici di misura; apparecchi per telecomunicazioni ed apparecchi elettromedicali	4	2	1	3	—	—	—	—	—	—
345	Costruzione o montaggio di apparecchi radio riceventi, televisori, di apparecchi elettroacustici; costruzione di sistemi per il controllo dei processi industriali e di componenti elettronici	12	4	6	22	2	14	1	14	1	46
346	Costruzione di apparecchi elettrodomestici	1	2	1	4	1	6	1	15	1	25
347	Produzione di materiale elettrico di illuminazione	2	1	2	8	2	12	—	—	—	—
348	Lavori di impianto tecnico; montaggio e riparazione di impianti di apparecchiature elettriche ed elettroniche	19	4	3	11	4	33	3	45	1	20
35	Industria della costruzione e montaggio di autoveicoli, carrozzerie, parti ed accessori	—	—	2	6	2	14	3	35	5	117
351	Costruzione e montaggio di autoveicoli e costruzione dei relativi motori	—	—	—	—	—	—	—	—	—	—
352	Costruzione di carrozzerie e rimorchi	—	—	—	—	1	8	2	25	4	95
353	Costruzione parti ed accessori per autoveicoli e rimorchi	—	—	2	6	1	6	1	10	1	22
36	Industria della costruzione di altri mezzi di trasporto	7	4	1	3	—	—	3	36	—	—
361	Costruzione navale, riparazione e manutenzione di navi	6	4	—	—	—	—	1	14	—	—

classe e sottoclasse di attività economica

CON ADDETTI										TOTALE		N. Classificazione
50 - 99		100 - 199		200 - 499		500 - 999		1.000 e oltre		Imprese	Addetti	
Imprese	Addetti	Imprese	Addetti	Imprese	Addetti	Imprese	Addetti	Imprese	Addetti	Imprese	Addetti	
1	70	—	—	—	—	—	—	—	—	14	150	247
—	—	1	186	—	—	—	—	—	—	25	311	248
2	115	2	335	—	—	—	—	—	—	52	908	25
1	55	—	—	—	—	—	—	—	—	20	289	251
—	—	—	—	—	—	—	—	—	—	8	88	255
1	60	2	335	—	—	—	—	—	—	14	458	256
—	—	—	—	—	—	—	—	—	—	4	53	257
—	—	—	—	—	—	—	—	—	—	4	9	258
—	—	—	—	—	—	—	—	—	—	2	11	259
1	59	—	—	—	—	1	995	—	—	3	1.069	26
1	59	—	—	—	—	1	995	—	—	3	1.069	260
28	2.015	19	2.416	4	1.226	4	2.623	—	—	1.920	16.960	3
12	853	10	1.211	3	818	—	—	—	—	1.232	8.043	31
3	207	2	240	—	—	—	—	—	—	24	709	311
2	151	2	215	—	—	—	—	—	—	19	484	312
1	60	—	—	—	—	—	—	—	—	127	591	313
3	252	4	509	—	—	—	—	—	—	509	3.141	314
1	60	—	—	1	366	—	—	—	—	15	486	315
2	123	2	247	2	452	—	—	—	—	103	1.648	316
—	—	—	—	—	—	—	—	—	—	435	984	319
9	633	5	683	1	408	2	1.452	—	—	287	5.072	32
—	—	—	—	—	—	—	—	—	—	35	346	321
2	129	3	451	—	—	—	—	—	—	56	912	322
—	—	—	—	—	—	—	—	—	—	4	11	323
—	—	—	—	—	—	—	—	—	—	12	163	324
3	214	1	100	1	408	—	—	—	—	39	1.133	325
—	—	—	—	—	—	1	584	—	—	5	608	326
—	—	1	132	—	—	—	—	—	—	32	447	327
4	290	—	—	—	—	1	868	—	—	104	1.452	328
—	—	—	—	—	—	—	—	—	—	22	91	33
—	—	—	—	—	—	—	—	—	—	22	91	330
2	161	2	296	—	—	1	505	—	—	133	1.596	34
—	—	—	—	—	—	—	—	—	—	—	—	341
—	—	1	192	—	—	—	—	—	—	13	273	342
—	—	—	—	—	—	1	505	—	—	36	716	343
—	—	—	—	—	—	—	—	—	—	7	11	344
—	—	—	—	—	—	—	—	—	—	26	116	345
1	86	1	104	—	—	—	—	—	—	9	245	346
—	—	—	—	—	—	—	—	—	—	7	24	347
1	75	—	—	—	—	—	—	—	—	35	211	348
1	55	1	117	—	—	—	—	—	—	14	344	35
—	—	—	—	—	—	—	—	—	—	—	—	351
—	—	1	117	—	—	—	—	—	—	8	245	352
1	55	—	—	—	—	—	—	—	—	6	99	353
1	95	—	—	—	—	—	—	—	—	16	149	36
—	—	—	—	—	—	—	—	—	—	11	28	361

segue TAV. 3 - Imprese per numero di addetti e per ramo,

N. Classificazione	RAMI, CLASSI E SOTTOCLASSI DI ATTIVITÀ ECONOMICA	IMPRESSE											
		1	2	3 - 5		6 - 9		10 - 19		20 - 49			
		Imprese	Imprese	Imprese	Addetti	Imprese	Addetti	Imprese	Addetti	Imprese	Addetti		
362	Costruzione di materiale rotabile a scartamento normale e a scartamento ridotto per servizio pubblico	—	—	—	—	—	—	—	—	—	—	—	—
363	Costruzione e montaggio cicli, motocicli e parti staccate	1	—	1	3	—	—	—	—	—	—	—	—
364	Costruzione e riparazione di aeronavi	—	—	—	—	—	—	—	—	—	—	—	—
365	Costruzione mezzi di trasporto non altrove classificati	—	—	—	—	—	—	2	22	—	—	—	—
37	Industria della costruzione di strumenti e di apparecchi di precisione, medico-chirurgici, ottici ed affini; orologeria	99	51	39	148	8	59	8	97	6	167		
371	Costruzione e riparazione di strumenti di precisione, di apparecchi di misura e di controllo	5	4	1	3	1	7	1	11	1	32		
372	Costruzione di apparecchi e materiale medico-chirurgico	87	43	34	130	6	44	5	61	2	64		
373	Costruzione e riparazione di strumenti ottici e di apparecchiature fotografiche	6	4	3	12	1	8	2	25	3	71		
374	Costruzione di orologi e loro pezzi staccati	1	—	1	3	—	—	—	—	—	—		
4	Industrie manifatturiere alimentari, tessili, delle pelli e cuoio, dell'abbigliamento, del legno, mobilio e altre industrie manifatturiere	1.527	662	763	2.834	420	3.057	381	4.951	167	5.099		
41	Industrie alimentari di base	76	86	127	453	40	282	27	364	9	274		
411	Industria dei grassi vegetali e animali	—	—	2	6	—	—	—	—	—	—		
412	Industria della macellazione del bestiame, preparazione e conservazione della carne	12	14	10	35	14	101	15	209	6	192		
413	Industria casearia	3	11	9	32	6	44	2	28	—	—		
414	Industria della trasformazione e conservazione di frutta, ortaggi e funghi	—	1	2	7	—	—	—	—	—	—		
415	Industria della lavorazione e conservazione del pesce e di altri prodotti alimentari marini	2	—	—	—	—	—	—	—	—	—		
416	Industria della lavorazione delle granaglie	32	15	10	38	2	12	2	22	—	—		
417	Industria delle paste alimentari	4	2	3	11	—	—	—	—	—	—		
418	Industria dei prodotti amidacei	—	—	—	—	—	—	1	12	1	26		
419	Industria della panificazione, pasticceria e biscotti	23	43	91	324	18	125	7	93	2	56		
42	Industria dello zucchero, delle bevande, di altri prodotti alimentari e del tabacco	13	11	18	69	12	96	16	217	2	52		
420	Industria della produzione e raffinazione dello zucchero	—	—	—	—	—	—	—	—	—	—		
421	Industria del cacao, cioccolato, caramelle e gelati	1	1	5	20	—	—	1	10	—	—		
422	Industria dei prodotti alimentari per zootecnia	—	—	—	—	—	—	2	26	—	—		
423	Industria di prodotti alimentari vari	5	4	2	7	4	30	4	63	1	24		
424	Industria dell'alcool etilico, di acquaviti e liquori	6	4	6	23	4	34	3	38	1	28		
425	Industria del vino	—	1	3	11	3	24	4	54	—	—		
427	Industria della birra e del malto	—	—	—	—	1	8	—	—	—	—		
428	Industria idrominerale e delle bevande analcoliche	1	1	2	8	—	—	2	26	—	—		
429	Industria del tabacco	—	—	—	—	—	—	—	—	—	—		
43	Industrie tessili	118	18	10	40	12	90	13	181	5	141		
431	Industria laniera	8	1	—	—	—	—	—	—	—	—		
432	Industria cotoniera	—	—	2	7	1	6	3	43	1	38		
433	Industria della seta e delle fibre chimiche assimilate	—	1	—	—	—	—	1	12	—	—		
434	Industria canapa, lino, ramiè e fibre dure	1	—	—	—	—	—	—	—	1	25		
435	Industria della juta	—	—	—	—	—	—	—	—	—	—		
436	Industria della maglia, maglieria e calze	99	8	3	12	6	45	5	72	2	42		
437	Industria del perfezionamento dei tessuti	1	—	—	—	1	9	2	31	—	—		
438	Industria per la produzione di arazzi, tappeti, copripavimento, linoleum e tele cerate	1	2	1	3	—	—	1	10	—	—		
439	Altre industrie tessili	8	6	4	18	4	30	1	13	1	36		
44	Industrie delle pelli e del cuoio	17	9	4	15	10	72	5	63	2	69		
441	Concia e tintura delle pelli e del cuoio	3	—	2	8	2	12	—	—	1	47		
442	Produzione di articoli in cuoio e affini	14	9	2	7	8	60	5	63	1	22		
45	Industria delle calzature, di articoli d'abbigliamento e di biancheria per la casa	476	104	95	350	43	315	43	539	20	639		
451	Produzione a macchina di calzature	30	9	16	65	15	112	21	261	10	333		
452	Produzione a mano e su misura di calzature	6	3	1	5	—	—	—	—	—	—		
453	Confez. in serie articoli abbigliamento e attività collegate	47	8	10	37	4	27	9	114	5	141		
454	Confezione su misura di vestiario e biancheria; modisterie	276	37	18	61	5	35	2	24	—	—		
455	Confezione di altri articoli tessili	109	45	46	167	18	134	10	129	4	141		
456	Confezione di pellicce	8	2	4	15	1	7	1	11	1	24		
46	Industria del legno e del mobile in legno	710	375	441	1.645	261	1.902	235	3.047	107	3.255		
461	Segagione e preparazione industriale del legno	30	19	33	124	32	230	20	237	7	185		
462	Produzione di prodotti semifiniti in legno	37	24	52	196	25	183	11	147	9	319		
463	Produzione in serie di elementi di carpenteria, falegnameria e pavimenti in legno	380	157	151	550	52	386	39	510	4	115		
464	Costruzione di imballaggi in legno	5	—	3	12	—	—	1	10	2	59		
465	Costruzione di altri oggetti in legno	36	18	15	51	8	60	6	76	2	43		
466	Produzione di articoli in sughero, paglia, giunco e vimini; produzione di spazzole e pennelli	49	22	7	23	3	23	3	40	1	21		
467	Industria del mobile e dell'arredamento in legno	173	135	180	689	141	1.020	155	2.027	82	2.513		
47	Industria della carta; stampa ed editoria	49	31	40	156	22	152	24	308	11	353		
471	Produzione della pasta-carta, della carta e del cartone	—	—	—	—	—	—	1	12	1	44		

classe e sottoclasse di attività economica

CON ADDETTI										TOTALE		N. Classificazione
50 - 99		100 - 199		200 - 499		500 - 999		1.000 e oltre		Imprese	Addetti	
Imprese	Addetti	Imprese	Addetti	Imprese	Addetti	Imprese	Addetti	Imprese	Addetti	Imprese	Addetti	
—	—	—	—	—	—	—	—	—	—	—	—	362
1	95	—	—	—	—	—	—	—	—	3	99	363
—	—	—	—	—	—	—	—	—	—	—	—	364
—	—	—	—	—	—	—	—	—	—	2	22	365
3	218	1	109	—	—	1	666	—	—	216	1.665	37
—	—	1	109	—	—	—	—	—	—	14	175	371
1	66	—	—	—	—	—	—	—	—	178	538	372
1	71	—	—	—	—	—	—	—	—	20	201	373
1	81	—	—	—	—	1	666	—	—	4	751	374
75	5.090	20	2.785	9	2.710	2	1.527	2	2.299	4.028	33.203	4
2	122	3	435	—	—	—	—	—	—	370	2.178	41
—	—	—	—	—	—	—	—	—	—	2	6	411
—	—	1	117	—	—	—	—	—	—	72	694	412
—	—	—	—	—	—	—	—	—	—	31	129	413
1	57	—	—	—	—	—	—	—	—	4	66	414
—	—	—	—	—	—	—	—	—	—	2	2	415
—	—	—	—	—	—	—	—	—	—	61	134	416
—	—	—	—	—	—	—	—	—	—	9	19	417
—	—	—	—	—	—	—	—	—	—	2	38	418
1	65	2	318	—	—	—	—	—	—	187	1.090	419
2	143	1	172	1	420	—	—	—	—	76	1.204	42
—	—	—	—	—	—	—	—	—	—	—	—	420
—	—	—	—	—	—	—	—	—	—	8	33	421
—	—	—	—	1	420	—	—	—	—	3	446	422
1	56	—	—	—	—	—	—	—	—	20	137	423
—	—	—	—	—	—	—	—	—	—	25	193	424
—	—	1	172	—	—	—	—	—	—	11	91	425
1	87	—	—	—	—	—	—	—	—	2	180	427
—	—	—	—	—	—	—	—	—	—	7	124	428
—	—	—	—	—	—	—	—	—	—	—	—	429
4	236	1	176	—	—	—	—	—	—	181	1.018	43
—	—	—	—	—	—	—	—	—	—	9	10	431
1	50	—	—	—	—	—	—	—	—	8	144	432
1	56	1	176	—	—	—	—	—	—	4	246	433
—	—	—	—	—	—	—	—	—	—	2	26	434
2	130	—	—	—	—	—	—	—	—	—	—	435
—	—	—	—	—	—	—	—	—	—	125	416	436
—	—	—	—	—	—	—	—	—	—	4	41	437
—	—	—	—	—	—	—	—	—	—	5	18	438
—	—	—	—	—	—	—	—	—	—	24	117	439
2	129	—	—	—	—	—	—	1	1.007	50	1.390	44
2	129	—	—	—	—	—	—	1	1.007	11	1.206	441
—	—	—	—	—	—	—	—	—	—	39	184	442
11	814	3	430	1	383	—	—	—	—	796	4.154	45
5	348	2	300	—	—	—	—	—	—	108	1.467	451
—	—	—	—	—	—	—	—	—	—	10	17	452
5	378	1	130	1	383	—	—	—	—	90	1.273	453
—	—	—	—	—	—	—	—	—	—	338	470	454
1	88	—	—	—	—	—	—	—	—	233	858	455
—	—	—	—	—	—	—	—	—	—	17	69	456
42	2.852	9	1.124	6	1.687	2	1.527	—	—	2.188	18.499	46
3	228	—	—	—	—	—	—	—	—	144	1.072	461
2	147	—	—	—	—	—	—	—	—	160	1.077	462
1	57	2	234	—	—	—	—	—	—	786	2.546	463
—	—	—	—	—	—	—	—	—	—	11	86	464
—	—	—	—	—	—	—	—	—	—	85	302	465
—	—	—	—	—	—	—	—	—	—	85	200	466
36	2.420	7	890	6	1.687	2	1.527	—	—	917	13.216	467
7	423	1	169	1	220	—	—	1	1.292	187	3.184	47
1	60	1	169	—	—	—	—	1	1.292	5	1.577	471

segue TAV. 3 - Imprese per numero di addetti e per ramo,

N. Classificazione	RAMI, CLASSI E SOTTOCLASSI DI ATTIVITÀ ECONOMICA	IMPRESSE									
		1	2	3 - 5		6 - 9		10 - 19		20 - 49	
		Imprese	Imprese	Imprese	Addetti	Imprese	Addetti	Imprese	Addetti	Imprese	Addetti
472	Trasformazione della carta e del cartone, fabbricazione di articoli in carta, cartone e ovatta di cellulosa	2	—	3	13	6	44	2	23	4	133
473	Stampa e industrie affini	33	24	29	112	16	108	21	273	6	176
474	Editoria	14	7	8	31	—	—	—	—	—	—
48	Industria della gomma e dei manufatti di materie plastiche	27	13	21	80	15	111	9	111	8	219
481	Industria della gomma	—	2	2	6	2	13	1	13	3	80
482	Ricostruzione, vulcanizzazione e riparazione pneumatici	3	4	5	19	—	—	—	—	—	—
483	Industria dei prodotti delle materie plastiche	24	7	14	55	13	98	8	98	5	139
49	Industrie manifatturiere diverse	41	15	7	26	5	37	9	121	3	97
491	Produzione di oreficeria, argenteria, bigiotteria e taglio delle pietre preziose	27	8	4	15	2	13	3	40	2	68
492	Costruzione di strumenti musicali e relativi accessori	—	—	—	—	1	9	1	12	—	—
493	Laboratori fotografici e cinematografici	—	2	—	—	1	6	—	—	—	—
494	Costruzione di giochi, giocattoli e articoli sportivi	1	3	1	3	—	—	3	38	1	29
495	Altre industrie manifatturiere non altrove classificate	8	1	1	3	—	—	2	31	—	—
496	Industria del confezionamento	5	1	1	5	1	9	—	—	—	—
5	Industrie delle costruzioni e delle installazioni di impianti per l'edilizia	3.729	884	1.135	4.268	494	3.553	312	4.038	141	4.068
50	Edilizia e genio civile	3.729	884	1.135	4.268	494	3.553	312	4.038	141	4.068
501	Costruzioni edili - restauro e manutenzione di fabbricati	1.599	426	771	2.914	364	2.601	241	3.105	105	2.971
502	Genio civile	92	27	36	141	21	151	18	268	24	758
503	Installazione di impianti per l'edilizia	701	226	186	704	71	531	43	546	11	318
504	Attività di finiture dell'edilizia	1.337	205	142	509	38	270	10	119	1	21
6	Commercio, pubblici esercizi e alberghi; riparazioni di beni di consumo e di veicoli	7.727	4.758	3.096	11.102	732	5.173	332	4.357	89	2.519
6A	Commercio, pubblici esercizi e alberghi	6.979	4.448	2.829	10.138	629	4.429	307	4.027	80	2.288
61	Commercio all'ingrosso	402	324	402	1.491	187	1.342	108	1.423	35	1.029
611	Commercio all'ingrosso di materie prime agricole, di animali vivi, di materie prime tessili e di semilavorati	61	37	35	129	6	50	3	49	2	72
612	Commercio all'ingrosso di combustibili; di minerali e prodotti chimici per l'industria	13	15	18	72	12	95	7	84	4	117
613	Commercio all'ingrosso di legname, di materiale da costruzione e di articoli per installazione	48	52	63	221	37	267	24	325	6	191
614	Commercio all'ingrosso di macchine, attrezzature e veicoli	36	33	38	150	29	201	19	242	6	172
615	Commercio all'ingrosso di mobili, elettrodomestici, apparecchi radio-televisivi, casalinghi e ferramenta	43	34	50	189	14	97	16	219	3	81
616	Commercio all'ingrosso di prodotti tessili, di abbigliamento, di calzature e articoli in cuoio e pelli	25	15	22	82	10	68	8	112	5	144
617	Commercio ingrosso alimentari, bevande e tabacco	131	109	140	512	70	497	24	298	9	252
618	Commercio all'ingrosso di prodotti farmaceutici, sanitari, di bellezza e di detersivi	20	7	7	28	—	—	1	11	—	—
619	Commercio all'ingrosso di altri prodotti non alimentari	25	22	29	108	9	67	6	83	—	—
62	Commercio all'ingrosso di materiali vari da recupero	19	13	12	44	2	13	1	12	—	—
621	Commercio all'ingrosso di rottami metallici	15	10	8	28	2	13	1	12	—	—
622	Commercio all'ingrosso di altri prodotti di raccolta	4	3	4	16	—	—	—	—	—	—
63	Intermediari del commercio	1.572	177	63	221	15	108	4	58	—	—
631	Intermediari del commercio di materie prime agricole, di animali vivi, di materie prime tessili e di semilavorati	78	5	2	6	—	—	—	—	—	—
632	Intermediari del commercio di combustibili, minerali e prodotti chimici per la tecnica e l'industria	92	9	5	16	1	7	1	11	—	—
633	Intermediari commercio legname e materiale costruzione	96	13	7	29	1	6	—	—	—	—
634	Intermediari commercio di macchine e materiale per l'industria, il commercio, la navigazione e l'agricoltura e di veicoli	183	21	13	41	3	19	1	17	—	—
635	Intermediari commercio mobili, articoli casa e ferramenta	153	24	8	31	1	8	—	—	—	—
636	Intermediari del commercio di prodotti tessili, di abbigliamento, di calzature e articoli in cuoio	132	23	1	3	—	—	—	—	—	—
637	Intermediari commercio alimentari, bevande e tabacco	327	32	7	26	3	26	1	11	—	—
638	Intermediari del commercio specializzato di altri prodotti	428	40	15	51	5	35	—	—	—	—
639	Intermediari del commercio di prodotti diversi, attività associate senza prevalenza	83	10	5	18	1	7	1	19	—	—
64	Commercio al minuto di prodotti alimentari, di articoli di abbigliamento, di arredamento e per la casa; farmacie	2.809	2.131	1.226	4.351	214	1.495	86	1.121	19	507
641	Commercio al minuto di prodotti ortofrutticoli e lattiero-caseari; di carne, pesce e pasticceria	730	546	280	1.004	39	269	12	143	1	20
642	Commercio al minuto di bevande, oli e di altri prodotti alimentari non altrove classificati; tabaccherie	646	690	281	942	29	201	17	245	7	182
643	Farmacie	27	30	69	265	16	109	—	—	—	—
644	Commercio al minuto articoli sanitari e prodotti di bellezza	90	49	29	104	6	45	4	57	—	—
645	Commercio al minuto di articoli di abbigliamento	687	351	213	749	40	274	16	211	5	152
646	Commercio al minuto di calzature e pelletteria	197	117	80	272	14	90	4	48	—	—
647	Commercio al minuto di tessuti per arredamento	31	13	13	47	2	16	1	17	1	27

classe e sottoclasse di attività economica

CON ADDETTI										TOTALE		N. Classifi- cazione
50 - 99		100 - 199		200 - 499		500 - 999		1.000 e oltre		Imprese	Addetti	
Imprese	Addetti	Imprese	Addetti	Imprese	Addetti	Imprese	Addetti	Imprese	Addetti			
—	—	—	—	1	220	—	—	—	—	18	435	472
5	290	—	—	—	—	—	—	—	—	134	1.040	473
1	73	—	—	—	—	—	—	—	—	30	132	474
4	297	1	168	—	—	—	—	—	—	98	1.039	48
2	138	—	—	—	—	—	—	—	—	12	254	481
—	—	—	—	—	—	—	—	—	—	12	30	482
2	159	1	168	—	—	—	—	—	—	74	755	483
1	74	1	111	—	—	—	—	—	—	82	537	49
—	—	—	—	—	—	—	—	—	—	46	179	491
—	—	—	—	—	—	—	—	—	—	2	21	492
—	—	—	—	—	—	—	—	—	—	3	10	493
1	74	1	111	—	—	—	—	—	—	11	262	494
—	—	—	—	—	—	—	—	—	—	12	44	495
—	—	—	—	—	—	—	—	—	—	8	21	496
18	1.374	8	1.041	2	509	—	—	—	—	6.723	24.348	5
18	1.374	8	1.041	2	509	—	—	—	—	6.723	24.348	50
17	1.307	7	865	2	509	—	—	—	—	3.532	16.723	501
1	67	1	176	—	—	—	—	—	—	220	1.707	502
—	—	—	—	—	—	—	—	—	—	1.238	3.252	503
—	—	—	—	—	—	—	—	—	—	1.733	2.666	504
11	778	2	210	3	769	—	—	—	—	16.750	42.151	6
10	688	2	210	3	769	—	—	—	—	15.287	38.424	6A
7	465	1	106	1	216	—	—	—	—	1.467	7.122	61
—	—	—	—	—	—	—	—	—	—	144	435	611
—	—	—	—	—	—	—	—	—	—	69	411	612
—	—	1	106	—	—	—	—	—	—	231	1.262	613
—	—	—	—	—	—	—	—	—	—	161	867	614
3	171	—	—	—	—	—	—	—	—	163	868	615
—	—	—	—	—	—	—	—	—	—	85	461	616
3	217	—	—	—	—	—	—	—	—	486	2.125	617
1	77	—	—	1	216	—	—	—	—	37	366	618
—	—	—	—	—	—	—	—	—	—	91	327	619
—	—	—	—	—	—	—	—	—	—	47	114	62
—	—	—	—	—	—	—	—	—	—	36	88	621
—	—	—	—	—	—	—	—	—	—	11	26	622
—	—	—	—	—	—	—	—	—	—	1.831	2.313	63
—	—	—	—	—	—	—	—	—	—	85	94	631
—	—	—	—	—	—	—	—	—	—	108	144	632
—	—	—	—	—	—	—	—	—	—	117	157	633
—	—	—	—	—	—	—	—	—	—	221	302	634
—	—	—	—	—	—	—	—	—	—	186	240	635
—	—	—	—	—	—	—	—	—	—	156	181	636
—	—	—	—	—	—	—	—	—	—	370	454	637
—	—	—	—	—	—	—	—	—	—	488	594	638
—	—	—	—	—	—	—	—	—	—	100	147	639
3	223	1	104	1	233	—	—	—	—	6.490	15.105	64
—	—	—	—	—	—	—	—	—	—	1.608	3.258	641
2	158	—	—	1	233	—	—	—	—	1.673	3.987	642
—	—	—	—	—	—	—	—	—	—	142	461	643
—	—	—	—	—	—	—	—	—	—	178	394	644
1	65	1	104	—	—	—	—	—	—	1.314	2.944	645
—	—	—	—	—	—	—	—	—	—	412	841	646
—	—	—	—	—	—	—	—	—	—	61	164	647

segue TAV. 3 - Imprese per numero di addetti e per ramo,

N. Classificazione	RAMI, CLASSI E SOTTOCLASSI DI ATTIVITÀ ECONOMICA	IMPRES E											
		1		2		3 - 5		6 - 9		10 - 19		20 - 49	
		Imprese	Addetti	Imprese	Addetti	Imprese	Addetti	Imprese	Addetti	Imprese	Addetti	Imprese	Addetti
648	Commercio al minuto mobili, apparecchi per la casa	254	242	207	762	56	408	23	285	4	103		
649	Commercio al minuto di carte da parati, di rivestimenti e apparecchi igienico-sanitari, strumenti musicali, di articoli da regalo e oggetti d'arte	147	93	54	206	12	83	9	115	1	23		
65	Commercio al minuto di veicoli, natanti, carburanti, libri ed articoli vari	926	619	297	1.062	58	413	39	523	15	432		
651	Commercio al minuto di automobili, motocicli e natanti	64	51	42	157	18	135	23	314	14	409		
652	Commercio al minuto di carburanti e lubrificanti	157	141	60	205	4	25	2	21	—	—		
653	Commercio al minuto di libri, giornali, articoli da cancelleria e forniture per ufficio	134	125	55	206	18	129	7	94	—	—		
654	Commercio al minuto di articoli non altrove classificati	547	284	137	483	15	102	5	67	1	23		
655	Commercio al minuto di articoli di occasione	16	8	—	—	—	—	—	—	—	—		
656	Commercio al minuto di prodotti diversi con prevalenza di prodotti non alimentari	8	10	3	11	3	22	2	27	—	—		
66	Pubblici esercizi ed esercizi alberghieri	1.251	1.184	829	2.969	153	1.058	69	890	11	320		
661	Ristoranti	175	202	279	1.046	61	419	27	343	4	86		
662	Bar con e senza spettacolo	739	882	419	1.430	39	263	8	100	—	—		
664	Mense	2	5	4	16	1	7	3	38	1	45		
665	Esercizi alberghieri propriamente detti	259	83	120	453	51	361	31	409	5	157		
666	Vagoni letto e vagoni ristorante	—	—	—	—	—	—	—	—	—	—		
667	Esercizi alberghieri complementari	76	12	7	24	1	8	—	—	1	32		
6B	Riparazioni di beni di consumo e di veicoli	748	310	267	964	103	744	25	330	9	231		
67	Riparazioni di beni di consumo e di veicoli	748	310	267	964	103	744	25	330	9	231		
671	Riparazioni di autoveicoli e biciclette	414	228	228	828	92	665	25	330	9	231		
672	Riparazioni di calzature e articoli in cuoio	115	14	4	14	—	—	—	—	—	—		
673	Riparazioni elettrodomestici, radio, televisori e giradischi	125	36	18	66	4	26	—	—	—	—		
674	Riparazioni di orologi e gioiellerie	34	11	8	24	—	—	—	—	—	—		
675	Riparazioni non altrove classificate	60	21	9	32	7	53	—	—	—	—		
7	Trasporti e comunicazioni	968	248	120	436	35	249	27	337	16	441		
71	Ferrovie	1	—	1	4	—	—	2	21	1	21		
710	Ferrovie	1	—	1	4	—	—	2	21	1	21		
72	Altri trasporti terrestri	916	227	88	320	21	147	13	176	8	203		
721	Metropolitane, tranvie e servizi regolari d'autobus	—	—	—	—	1	7	1	11	—	—		
722	Trasporti su strada di viaggiatori	165	5	7	26	1	6	3	43	1	41		
723	Trasporti su strada di merci	750	220	80	289	19	134	8	105	7	162		
724	Trasporti per condotta	—	—	—	—	—	—	—	—	—	—		
725	Trasporti con impianti a fune	1	2	1	5	—	—	1	17	—	—		
73	Trasporti fluviali, lacuali e lagunari	—	1	—	—	—	—	—	—	—	—		
730	Trasporti fluviali, lacuali e lagunari	—	1	—	—	—	—	—	—	—	—		
74	Trasporti marittimi e cabotaggio	2	—	—	—	—	—	—	—	—	—		
741	Trasporti marittimi internazionali	—	—	—	—	—	—	—	—	—	—		
742	Trasporti marittimi in navigazione di cabotaggio	2	—	—	—	—	—	—	—	—	—		
75	Trasporti aerei	—	—	1	3	—	—	—	—	—	—		
750	Trasporti aerei	—	—	1	3	—	—	—	—	—	—		
76	Attività connesse ai trasporti	30	7	5	20	1	8	5	57	—	—		
761	Attività connesse ai trasporti terrestri	27	4	4	15	1	8	3	32	—	—		
762	Attività connesse ai trasporti di navigazione interna	—	—	—	—	—	—	—	—	—	—		
763	Attività connesse ai trasporti marittimi ed al cabotaggio	3	3	1	5	—	—	2	25	—	—		
764	Attività connesse ai trasporti aerei	—	—	—	—	—	—	—	—	—	—		
77	Agenzie di viaggio, intermediari dei trasporti, magazzini di custodia e depositi	16	13	24	86	13	94	7	83	7	217		
771	Agenzie di viaggio	2	5	6	21	3	23	2	27	—	—		
772	Intermediari dei trasporti	14	4	13	48	10	71	5	56	7	217		
773	Magazzini di custodia e deposito e frigoriferi	—	4	5	17	—	—	—	—	—	—		
79	Comunicazioni	3	—	1	3	—	—	—	—	—	—		
790	Comunicazioni	3	—	1	3	—	—	—	—	—	—		
8	Credito e assicurazione, servizi prestati alle imprese; noleggio	979	381	280	1.035	67	462	53	676	15	489		
8A	Credito e assicurazione	15	6	12	49	4	29	12	175	5	155		
81	Istituti di credito	15	6	12	49	4	29	12	175	4	132		
811	Autorità bancarie centrali	—	—	—	—	—	—	—	—	—	—		
812	Altre istituzioni monetarie	—	—	4	18	2	14	11	159	3	111		
813	Istituzioni finanziarie e società di controllo	15	6	8	31	2	15	1	16	1	21		
82	Assicurazione	—	—	—	—	—	—	—	—	1	23		
821	Istituti di assicurazione mista	—	—	—	—	—	—	—	—	—	—		
822	Istituti di assicurazione-vita e capitalizzazione	—	—	—	—	—	—	—	—	—	—		
823	Istituti di assicurazione-danni, malattie, rischi diversi	—	—	—	—	—	—	—	—	1	23		

classe e sottoclasse di attività economica

CON ADDETTI										TOTALE		N. Classificazione
50 - 99		100 - 199		200 - 499		500 - 999		1.000 e oltre		Imprese	Addetti	
Imprese	Addetti	Imprese	Addetti	Imprese	Addetti	Imprese	Addetti	Imprese	Addetti			
—	—	—	—	—	—	—	—	—	—	786	2.296	648
—	—	—	—	—	—	—	—	—	—	316	760	649
—	—	—	—	1	320	—	—	—	—	1.955	4.914	65
—	—	—	—	—	—	—	—	—	—	212	1.181	651
—	—	—	—	—	—	—	—	—	—	364	690	652
—	—	—	—	—	—	—	—	—	—	339	813	653
—	—	—	—	—	—	—	—	—	—	989	1.790	654
—	—	—	—	—	—	—	—	—	—	24	32	655
—	—	—	—	1	320	—	—	—	—	27	408	656
—	—	—	—	—	—	—	—	—	—	3.497	8.856	66
—	—	—	—	—	—	—	—	—	—	748	2.473	661
—	—	—	—	—	—	—	—	—	—	2.087	4.296	662
—	—	—	—	—	—	—	—	—	—	16	118	664
—	—	—	—	—	—	—	—	—	—	549	1.805	665
—	—	—	—	—	—	—	—	—	—	—	—	666
—	—	—	—	—	—	—	—	—	—	97	164	667
1	90	—	—	—	—	—	—	—	—	1.463	3.727	68
1	90	—	—	—	—	—	—	—	—	1.463	3.727	67
1	90	—	—	—	—	—	—	—	—	997	3.014	671
—	—	—	—	—	—	—	—	—	—	133	157	672
—	—	—	—	—	—	—	—	—	—	183	289	673
—	—	—	—	—	—	—	—	—	—	53	80	674
—	—	—	—	—	—	—	—	—	—	97	187	675
8	521	3	400	1	209	—	—	—	—	1.426	4.057	7
—	—	—	—	—	—	—	—	—	—	5	47	71
—	—	—	—	—	—	—	—	—	—	5	47	710
4	261	1	120	1	209	—	—	—	—	1.279	2.806	72
—	—	—	—	1	209	—	—	—	—	3	227	721
2	108	1	120	—	—	—	—	—	—	185	519	722
2	153	—	—	—	—	—	—	—	—	1.086	2.033	723
—	—	—	—	—	—	—	—	—	—	—	—	724
—	—	—	—	—	—	—	—	—	—	5	27	725
—	—	—	—	—	—	—	—	—	—	1	2	73
—	—	—	—	—	—	—	—	—	—	1	2	730
—	—	—	—	—	—	—	—	—	—	2	2	74
—	—	—	—	—	—	—	—	—	—	—	—	741
—	—	—	—	—	—	—	—	—	—	2	2	742
—	—	—	—	—	—	—	—	—	—	1	3	75
—	—	—	—	—	—	—	—	—	—	1	3	750
1	67	—	—	—	—	—	—	—	—	49	196	76
1	67	—	—	—	—	—	—	—	—	40	157	761
—	—	—	—	—	—	—	—	—	—	—	—	762
—	—	—	—	—	—	—	—	—	—	9	39	763
—	—	—	—	—	—	—	—	—	—	—	—	764
3	193	2	280	—	—	—	—	—	—	85	995	77
—	—	—	—	—	—	—	—	—	—	18	83	771
3	193	2	280	—	—	—	—	—	—	58	887	772
—	—	—	—	—	—	—	—	—	—	9	25	773
—	—	—	—	—	—	—	—	—	—	4	6	79
—	—	—	—	—	—	—	—	—	—	4	6	790
6	394	1	139	1	263	1	715	1	1.205	1.785	7.119	8
4	262	1	139	1	263	1	715	1	1.205	62	3.019	8A
4	262	1	139	1	263	1	715	1	1.205	61	2.996	81
—	—	—	—	—	—	—	—	—	—	—	—	811
4	262	1	139	1	263	1	715	1	1.205	28	2.886	812
—	—	—	—	—	—	—	—	—	—	33	110	813
—	—	—	—	—	—	—	—	—	—	1	23	82
—	—	—	—	—	—	—	—	—	—	—	—	821
—	—	—	—	—	—	—	—	—	—	—	—	822
—	—	—	—	—	—	—	—	—	—	1	23	823

segue TAV. 3 - Imprese per numero di addetti e per ramo,

N. Classificazione	RAMI, CLASSI E SOTTOCLASSI DI ATTIVITÀ ECONOMICA	IMPRESSE									
		1	2	3 - 5		6 - 9		10 - 19		20 - 49	
		Imprese	Imprese	Imprese	Addetti	Imprese	Addetti	Imprese	Addetti	Imprese	Addetti
8B	Servizi prestati alle imprese; noleggio	964	375	268	986	63	433	41	501	10	334
83	Ausiliari finanziari e delle assicurazioni, affari immobiliari, servizi prestati alle imprese	903	364	264	974	62	427	40	483	10	334
831	Ausiliari finanziari	20	5	4	14	—	—	—	—	—	—
832	Ausiliari delle assicurazioni	83	51	66	247	17	112	11	121	2	71
833	Imprese immobiliari per la compravendita di immobili	290	134	62	223	6	43	4	50	—	—
834	Agenzie di mediazione per la compravendita e la locazione di immobili e terreni	196	71	28	99	5	32	1	15	—	—
835	Consulenti legali	2	1	—	—	—	—	1	11	—	—
836	Contabilità, consulenza fiscale e revisione dei conti	46	14	18	69	6	43	4	43	1	28
837	Servizi tecnici	86	28	29	107	13	95	9	116	3	127
838	Pubblicità e pubbliche relazioni	51	19	6	24	2	13	—	—	1	20
839	Altri servizi prestati alle imprese	129	41	51	191	13	89	10	127	3	88
84	Noleggio di beni mobili	61	11	4	12	1	6	1	18	—	—
841	Noleggio di macchinari e di attrezzature agricole	1	3	1	3	—	—	—	—	—	—
842	Noleggio di macchinari e di attrezzature per l'edilizia	2	3	—	—	1	6	1	18	—	—
843	Noleggio macchinari, attrezzature contabili e per ufficio, compresi i calcolatori elettronici e registratori cassa	—	—	—	—	—	—	—	—	—	—
844	Noleggio di autoveicoli stradali	5	1	—	—	—	—	—	—	—	—
845	Noleggio di altri mezzi di trasporto	42	1	1	3	—	—	—	—	—	—
846	Noleggio di beni di consumo	10	1	2	6	—	—	—	—	—	—
847	Noleggio di altri beni mobili	1	2	—	—	—	—	—	—	—	—
9	Pubblica amministrazione; servizi pubblici e privati	1.240	464	275	955	47	336	39	477	13	374
9A	Pubblica amministrazione	—	—	—	—	—	—	—	—	—	—
91	Pubblica amministrazione, difesa nazionale e sicurezza sociale obbligatoria	—	—	—	—	—	—	—	—	—	—
911	Organi costituzionali - amministrazione statale e locale	—	—	—	—	—	—	—	—	—	—
912	Giustizia	—	—	—	—	—	—	—	—	—	—
919	Sicurezza sociale obbligatoria	—	—	—	—	—	—	—	—	—	—
9B	Servizi pubblici e privati	1.240	464	275	955	47	336	39	477	13	374
92	Servizi d'igiene pubblica ed amministrazione di cimiteri	148	24	24	81	7	53	4	54	5	143
921	Servizi nettezza urbana, disinfestazione e servizi analoghi	19	8	8	27	1	6	—	—	1	38
922	Amministrazione dei cimiteri	3	—	—	—	1	6	—	—	—	—
923	Servizi di pulizia	126	16	16	54	5	41	4	54	4	105
93	Istruzione	10	12	17	63	6	46	3	35	—	—
931	Istruzione universitaria	—	—	—	—	—	—	—	—	—	—
932	Istruzione primaria e secondaria	—	1	1	3	—	—	1	12	—	—
933	Scuole di formazione e di perfezionamento professionale	—	1	1	5	—	—	1	10	—	—
934	Istruzione di grado preparatorio	—	—	2	7	—	—	—	—	—	—
936	Scuole di guida, pilotaggio e simili	10	10	13	48	6	46	1	13	—	—
94	Ricerca e sviluppo	3	—	1	5	—	—	2	20	1	31
940	Ricerca e sviluppo	3	—	1	5	—	—	2	20	1	31
95	Sanità e servizi veterinari	4	8	6	23	3	23	1	13	—	—
951	Servizi sanitari (con ricovero)	—	—	—	—	—	—	—	—	—	—
952	Altre istituzioni sanitarie (senza ricovero)	3	1	1	3	1	9	1	13	—	—
953	Studi medici privati	—	—	—	—	—	—	—	—	—	—
954	Studi dentistici	1	7	5	20	2	14	—	—	—	—
956	Servizi veterinari	—	—	—	—	—	—	—	—	—	—
96	Altri servizi sociali	2	1	1	4	1	9	—	—	—	—
961	Assistenza sociale (senza ricovero)	2	1	1	4	1	9	—	—	—	—
962	Assistenza sociale (con ricovero)	—	—	—	—	—	—	—	—	—	—
963	Organizzazioni economiche ed associazioni professionali	—	—	—	—	—	—	—	—	—	—
964	Organizzazioni sindacali dei datori di lavoro	—	—	—	—	—	—	—	—	—	—
965	Organizzazioni sindacali dei lavoratori ed altre organizzazioni sindacali	—	—	—	—	—	—	—	—	—	—
967	Enti e associazioni turistiche	—	—	—	—	—	—	—	—	—	—
968	Servizi sociali non altrove classificati	—	—	—	—	—	—	—	—	—	—
97	Servizi ricreativi ed altri servizi culturali	79	48	56	201	9	64	15	191	4	110
972	Distribuzione di films	1	—	—	—	—	—	—	—	—	—
973	Sale cinematografiche	8	6	9	33	3	19	1	15	1	34
974	Trasmissioni radiofoniche e televisive	9	3	8	29	2	17	6	71	1	27
975	Spettacoli	4	—	3	12	—	—	1	13	—	—
977	Biblioteche, musei, giardini botanici e zoologici	3	—	—	—	1	9	—	—	—	—
978	Enti, organizzazioni ed installazioni sportive	9	4	2	7	—	—	3	44	2	49
979	Servizi ricreativi non altrove classificati	45	35	34	120	3	19	4	48	—	—
98	Servizi personali	994	371	170	578	21	141	14	164	3	90
981	Servizi di lavanderia, tintoria e affini	138	69	39	135	5	34	11	125	3	90
982	Servizi per l'igiene e l'estetica della persona	766	260	104	352	13	86	3	39	—	—
983	Studi e laboratori fotografici	76	33	21	71	1	7	—	—	—	—
984	Servizi personali non altrove classificati	14	9	6	20	2	14	—	—	—	—
	TOTALE	17.393	7.979	6.249	22.777	2.062	14.775	1.383	17.970	587	17.384
	di cui artigiane	8.882	2.722	2.698	9.983	1.087	7.793	467	5.553	17	442

classe e sottoclasse di attività economica

CON ADDETTI										TOTALE		N. Classifi- cazione
50 - 99		100 - 199		200 - 499		500 - 999		1.000 e oltre		Imprese	Addetti	
Imprese	Addetti	Imprese	Addetti	Imprese	Addetti	Imprese	Addetti	Imprese	Addetti	Imprese	Addetti	
2	132	—	—	—	—	—	—	—	—	1.723	4.100	8B
2	132	—	—	—	—	—	—	—	—	1.645	3.981	83
—	—	—	—	—	—	—	—	—	—	29	44	831
—	—	—	—	—	—	—	—	—	—	230	736	832
—	—	—	—	—	—	—	—	—	—	496	874	833
—	—	—	—	—	—	—	—	—	—	301	484	834
—	—	—	—	—	—	—	—	—	—	4	15	835
—	—	—	—	—	—	—	—	—	—	89	257	836
—	—	—	—	—	—	—	—	—	—	168	587	837
—	—	—	—	—	—	—	—	—	—	79	146	838
2	132	—	—	—	—	—	—	—	—	249	838	839
—	—	—	—	—	—	—	—	—	—	78	119	84
—	—	—	—	—	—	—	—	—	—	5	10	841
—	—	—	—	—	—	—	—	—	—	7	32	842
—	—	—	—	—	—	—	—	—	—	—	—	843
—	—	—	—	—	—	—	—	—	—	6	7	844
—	—	—	—	—	—	—	—	—	—	44	47	845
—	—	—	—	—	—	—	—	—	—	13	18	846
—	—	—	—	—	—	—	—	—	—	3	5	847
4	303	1	109	2	516	—	—	—	—	2.085	5.238	9
—	—	—	—	—	—	—	—	—	—	—	—	9A
—	—	—	—	—	—	—	—	—	—	—	—	91
—	—	—	—	—	—	—	—	—	—	—	—	911
—	—	—	—	—	—	—	—	—	—	—	—	912
—	—	—	—	—	—	—	—	—	—	—	—	919
4	303	1	109	2	516	—	—	—	—	2.085	5.238	9B
1	98	—	—	1	264	—	—	—	—	214	889	92
—	—	—	—	—	—	—	—	—	—	37	106	921
1	98	—	—	1	264	—	—	—	—	4	9	922
1	70	—	—	—	—	—	—	—	—	173	774	923
1	70	—	—	—	—	—	—	—	—	49	248	93
—	—	—	—	—	—	—	—	—	—	—	—	931
—	—	—	—	—	—	—	—	—	—	4	87	932
—	—	—	—	—	—	—	—	—	—	3	17	933
—	—	—	—	—	—	—	—	—	—	2	7	934
—	—	—	—	—	—	—	—	—	—	40	137	936
—	—	1	109	—	—	—	—	—	—	8	168	94
—	—	1	109	—	—	—	—	—	—	8	168	940
1	56	—	—	1	252	—	—	—	—	24	387	95
—	—	—	—	1	252	—	—	—	—	1	252	951
1	56	—	—	—	—	—	—	—	—	7	30	952
—	—	—	—	—	—	—	—	—	—	1	56	953
—	—	—	—	—	—	—	—	—	—	15	49	954
—	—	—	—	—	—	—	—	—	—	—	—	956
—	—	—	—	—	—	—	—	—	—	5	17	96
—	—	—	—	—	—	—	—	—	—	5	17	961
—	—	—	—	—	—	—	—	—	—	—	—	962
—	—	—	—	—	—	—	—	—	—	—	—	963
—	—	—	—	—	—	—	—	—	—	—	—	964
—	—	—	—	—	—	—	—	—	—	—	—	965
—	—	—	—	—	—	—	—	—	—	—	—	967
—	—	—	—	—	—	—	—	—	—	—	—	968
—	—	—	—	—	—	—	—	—	—	211	741	97
—	—	—	—	—	—	—	—	—	—	1	1	972
—	—	—	—	—	—	—	—	—	—	28	121	973
—	—	—	—	—	—	—	—	—	—	29	159	974
—	—	—	—	—	—	—	—	—	—	8	29	975
—	—	—	—	—	—	—	—	—	—	4	12	977
—	—	—	—	—	—	—	—	—	—	20	117	978
—	—	—	—	—	—	—	—	—	—	121	302	979
1	79	—	—	—	—	—	—	—	—	1.574	2.788	98
1	79	—	—	—	—	—	—	—	—	266	739	981
—	—	—	—	—	—	—	—	—	—	1.146	1.763	982
—	—	—	—	—	—	—	—	—	—	131	220	983
—	—	—	—	—	—	—	—	—	—	31	66	984
170	11.777	61	8.062	24	6.717	11	7.587	3	3.504	35.922	143.904	
—	—	—	—	—	—	—	—	—	—	15.873	38.097	

dati provinciali

— UNITÀ LOCALI

TAV. 6 A - Unità locali per numero di addetti e per ramo,

N. Classificazione	RAMI, CLASSI E SOTTOCLASSI DI ATTIVITÀ ECONOMICA	UNITÀ LOCALI									
		1	2	3 - 5		6 - 9		10 - 19		20 - 49	
		Unità locali	Unità locali	Unità locali	Addetti	Unità locali	Addetti	Unità locali	Addetti	Unità locali	Addetti
0	Agricoltura, caccia, foreste e pesca	316	257	178	623	49	357	32	393	11	301
01	Agricoltura e caccia	—	—	—	—	—	—	—	—	—	—
013	Selezione e moltiplicazione delle specie	—	—	—	—	—	—	—	—	—	—
02	Foreste	50	13	12	45	11	77	3	30	—	—
020	Foreste	50	13	12	45	11	77	3	30	—	—
03	Pesca	132	38	43	143	7	52	5	59	—	—
031	Pesca e allevamenti in acque marine e lagunari	117	22	29	95	1	6	2	24	—	—
032	Pesca e allevamenti in acque dolci	15	16	14	48	6	46	3	35	—	—
04	Attività connesse con l'agricoltura	134	206	123	435	31	228	24	304	11	301
041	Attività trasformatrici annesse ad aziende agricole che lavorano esclusiv. o prevalent. prodotti propri	10	23	11	41	10	75	5	73	1	39
042	Attività di trasformazione svolte in forma associata	27	108	65	228	5	34	5	55	6	168
043	Altre attività svolte in forma associata	20	17	8	29	4	31	4	48	2	44
044	Esercizio di macchine agricole	67	44	27	90	3	23	5	63	—	—
045	Approvvigionamento, produzione e distribuzione di mezzi tecnici necessari all'esercizio dell'agricoltura	10	14	12	47	9	65	5	65	2	50
1	Energia, gas e acqua	7	6	15	53	19	139	11	131	9	297
1A	Estrazione di combustibili solidi, liquidi e gassosi - industria petrolifera	—	1	—	—	—	—	1	16	—	—
11	Industria dell'estrazione e agglomerazione di combustibili solidi	—	—	—	—	—	—	—	—	—	—
111	Industria estrazione e agglomerazione combustibili solidi	—	—	—	—	—	—	—	—	—	—
12	Cokerie	—	—	—	—	—	—	—	—	—	—
120	Cokerie	—	—	—	—	—	—	—	—	—	—
13	Industria dell'estrazione di petrolio e gas naturali	—	—	—	—	—	—	—	—	—	—
131	Estrazione di petrolio	—	—	—	—	—	—	—	—	—	—
132	Estrazione e depurazione di gas naturale	—	—	—	—	—	—	—	—	—	—
133	Estrazione con annessa distillazione di roccia asfaltica e scisti bituminosi	—	—	—	—	—	—	—	—	—	—
134	Ricerca di petrolio e gas naturali	—	—	—	—	—	—	—	—	—	—
14	Industria petrolifera	—	1	—	—	—	—	1	16	—	—
140	Industria petrolifera	—	1	—	—	—	—	1	16	—	—
15	Industria dei combustibili nucleari	—	—	—	—	—	—	—	—	—	—
150	Industria dei combustibili nucleari	—	—	—	—	—	—	—	—	—	—
1B	Energia elettrica, gas e acqua	7	5	15	53	19	139	10	115	9	297
16	Industria della produzione e distribuzione di energia elettrica, gas, vapore e acqua calda	5	5	9	31	15	110	7	72	8	270
161	Produzione e distribuzione di energia elettrica	4	4	6	21	15	110	6	62	8	270
162	Produzione e distribuzione del gas	1	1	3	10	—	—	—	—	—	—
163	Produzione e distribuzione di altri tipi di energia	—	—	—	—	—	—	1	10	—	—
17	Industria raccolta, depurazione e distribuzione acqua	2	—	6	22	4	29	3	43	1	27
170	Industria raccolta, depurazione e distribuzione acqua	2	—	6	22	4	29	3	43	1	27
2	Industrie estrattive - industrie manifatturiere per la trasformazione di minerali non energetici e prodotti derivati - industrie chimiche	114	68	102	394	77	576	73	963	40	1.241
21	Industria estrazione, preparazione minerali metalliferi	—	—	—	—	—	—	1	12	—	—
211	Estrazione, ricerche e preparazione di minerali di ferro	—	—	—	—	—	—	1	12	—	—
212	Estrazione, ricerche e preparazione di minerali metalliferi non ferrosi	—	—	—	—	—	—	—	—	—	—
22	Industria produzione e prima trasformazione metalli	8	3	7	30	4	32	8	104	9	317
221	Siderurgia escluse le cokerie annesse a stab. siderurgici	—	—	3	14	—	—	2	27	5	181
222	Fabbricazione di tubi di acciaio	—	—	—	—	1	9	—	—	—	—
223	Trafilatura, stiratura, laminazione di nastri, profilatura a freddo dell'acciaio	3	2	3	13	3	23	4	47	3	91
224	Produzione e prima trasformazione dei metalli non ferrosi	5	1	1	3	—	—	2	30	1	45
23	Industria dell'estrazione di minerali non metalliferi e non energetici; torbiere	23	20	18	64	20	149	18	241	8	220
231	Estrazione e ricerche di prodotti di cava per materiali da costruzione, per refrattari e per ceramiche	22	20	18	64	20	149	18	241	8	220
232	Estrazione e ricerca mineraria di sali di potassio e di fosfati di calcio naturali	1	—	—	—	—	—	—	—	—	—
233	Produzione ed estrazione di sale	—	—	—	—	—	—	—	—	—	—
239	Estrazione di altri minerali; torbiere	—	—	—	—	—	—	—	—	—	—
24	Industria lavorazione dei minerali non metalliferi	77	40	63	247	42	316	32	431	17	533
241	Produzione di materiali da costruzione in laterizio	—	—	1	5	2	17	1	17	3	94
242	Produzione di cemento, calce e gesso	—	—	1	4	2	17	3	38	—	—
243	Produzione di materiali per costruzione in calcestruzzo, amianto-cemento e gesso	18	14	22	88	25	184	15	206	10	293
244	Produzione di articoli in amianto	—	—	—	—	—	—	—	—	—	—
245	Lavorazione pietra e prodotti minerali non metalliferi	42	19	32	123	10	74	9	113	2	71
246	Produzione di mole e di altri corpi abrasivi applicati	—	—	—	—	1	7	—	—	—	—

classe e sottoclasse di attività economica

CON ADDETTI										UNITÀ LOCALI SENZA ADDETTI	TOTALE		N. Classifi- cazione
50 - 99		100 - 199		200 - 499		500 - 999		1.000 e oltre			Unità locali	Addetti	
Unità locali	Addetti	Unità locali	Addetti	Unità locali	Addetti	Unità locali	Addetti	Unità locali	Addetti				
6	396	1	140	—	—	—	—	—	—	—	850	3.040	0
—	—	—	—	—	—	—	—	—	—	—	—	—	01
—	—	—	—	—	—	—	—	—	—	—	—	—	013
—	—	—	—	—	—	—	—	—	—	—	89	228	02
—	—	—	—	—	—	—	—	—	—	—	89	228	020
—	—	—	—	—	—	—	—	—	—	—	225	462	03
—	—	—	—	—	—	—	—	—	—	—	171	286	031
—	—	—	—	—	—	—	—	—	—	—	54	176	032
6	396	1	140	—	—	—	—	—	—	—	536	2.350	04
1	61	—	—	—	—	—	—	—	—	—	61	345	041
2	115	1	140	—	—	—	—	—	—	—	219	983	042
—	—	—	—	—	—	—	—	—	—	—	55	206	043
—	—	—	—	—	—	—	—	—	—	—	146	331	044
3	220	—	—	—	—	—	—	—	—	—	55	485	045
4	322	2	263	1	299	—	—	—	—	14	88	1.523	1
—	—	—	—	—	—	—	—	—	—	—	2	18	1A
—	—	—	—	—	—	—	—	—	—	—	—	—	11
—	—	—	—	—	—	—	—	—	—	—	—	—	111
—	—	—	—	—	—	—	—	—	—	—	—	—	12
—	—	—	—	—	—	—	—	—	—	—	—	—	120
—	—	—	—	—	—	—	—	—	—	—	—	—	13
—	—	—	—	—	—	—	—	—	—	—	—	—	131
—	—	—	—	—	—	—	—	—	—	—	—	—	132
—	—	—	—	—	—	—	—	—	—	—	—	—	133
—	—	—	—	—	—	—	—	—	—	—	—	—	134
—	—	—	—	—	—	—	—	—	—	—	2	18	14
—	—	—	—	—	—	—	—	—	—	—	2	18	140
—	—	—	—	—	—	—	—	—	—	—	—	—	15
—	—	—	—	—	—	—	—	—	—	—	—	—	150
4	322	2	263	1	299	—	—	—	—	14	86	1.505	1B
3	261	2	263	1	299	—	—	—	—	14	69	1.321	16
3	261	1	154	1	299	—	—	—	—	14	62	1.189	161
—	—	1	109	—	—	—	—	—	—	—	6	122	162
—	—	—	—	—	—	—	—	—	—	—	1	10	163
1	61	—	—	—	—	—	—	—	—	—	17	184	17
1	61	—	—	—	—	—	—	—	—	—	17	184	170
16	1.081	8	1.090	5	1.739	1	995	—	—	—	504	8.329	2
—	—	—	—	1	340	—	—	—	—	—	2	352	21
—	—	—	—	—	—	—	—	—	—	—	1	12	211
—	—	—	—	1	340	—	—	—	—	—	1	340	212
4	247	4	526	4	1.399	—	—	—	—	—	51	2.669	22
2	108	—	—	3	941	—	—	—	—	—	15	1.271	221
—	—	2	264	—	—	—	—	—	—	—	3	273	222
2	139	1	158	1	458	—	—	—	—	—	22	936	223
—	—	1	104	—	—	—	—	—	—	—	11	189	224
—	—	—	—	—	—	—	—	—	—	—	107	737	23
—	—	—	—	—	—	—	—	—	—	—	106	736	231
—	—	—	—	—	—	—	—	—	—	—	1	1	232
—	—	—	—	—	—	—	—	—	—	—	—	—	233
—	—	—	—	—	—	—	—	—	—	—	—	—	239
8	585	3	413	—	—	—	—	—	—	—	282	2.682	24
1	90	—	—	—	—	—	—	—	—	—	8	223	241
1	55	1	127	—	—	—	—	—	—	—	8	241	242
5	370	1	100	—	—	—	—	—	—	—	110	1.287	243
—	—	—	—	—	—	—	—	—	—	—	—	—	244
—	—	—	—	—	—	—	—	—	—	—	114	461	245
—	—	—	—	—	—	—	—	—	—	—	1	7	246

segue TAV. 6 A - Unità locali per numero di addetti e per ramo,

N. Classificazione	RAMI, CLASSI E SOTTOCLASSI DI ATTIVITÀ ECONOMICA	UNITÀ LOCALI									
		1	2	3 - 5		6 - 9		10 - 19		20 - 49	
		Unità locali	Unità locali	Unità locali	Addetti	Unità locali	Addetti	Unità locali	Addetti	Unità locali	Addetti
247	Industria del vetro	1	3	5	20	1	9	3	44	—	—
248	Produzione di prodotti in ceramica	16	4	2	7	1	8	1	13	—	75
25	Industrie chimiche	6	5	14	53	11	79	13	160	6	171
251	Produzione di prodotti chimici di base	—	2	6	26	2	14	6	72	4	115
255	Produzione mastici, pitture, vernici e inchiostri da stampa	1	2	—	—	1	7	4	53	1	23
256	Produzione di altri prodotti chimici principalmente destinati all'industria e all'agricoltura	1	1	6	20	6	46	2	25	—	—
257	Produzione di prodotti farmaceutici	—	—	2	7	1	6	—	—	1	33
258	Produzione di sapone e detergenti sintetici nonché di altri prodotti per l'igiene del corpo e di profumeria	3	—	—	—	1	6	—	—	—	—
259	Produzione di altri prodotti chimici	1	—	—	—	—	—	1	10	—	—
26	Industria produzione di fibre artificiali e sintetiche	—	—	—	—	—	—	1	15	—	—
260	Industria della produzione di fibre artificiali e sintetiche	—	—	—	—	—	—	1	15	—	—
3	Industrie manifatturiere per la lavorazione e la trasformazione dei metalli; meccanica di precisione	864	299	369	1.388	176	1.280	150	1.958	104	3.077
31	Industria della costruzione di prodotti in metallo	594	177	232	871	106	769	92	1.220	53	1.601
311	Fonderie	4	1	5	22	2	14	2	30	5	185
312	Fucinatura, stampaggio, imbutitura, tranciatura e lavorazione a sbalzo	2	2	5	19	3	21	3	32	2	47
313	Seconda trasf., trattamento e rivestimento dei metalli	57	18	24	95	15	105	14	175	5	113
314	Costruzione e installazione di carpenteria metallica	238	72	101	377	45	333	45	613	25	771
315	Costruzione e installazione di caldaie e serbatoi	8	1	2	7	2	13	3	39	—	—
316	Costruzione di utensili e articoli finiti in metallo	30	11	15	56	16	117	15	198	15	453
319	Officine meccaniche non altrove classificate	255	72	80	295	23	166	10	133	1	32
32	Industria della costruzione e dell'installazione di macchine e di materiale meccanico	90	35	66	256	38	276	32	410	29	895
321	Costruzione o montaggio di macchine e attrezzature per l'agricoltura e la zootecnia	4	3	11	45	8	63	7	89	5	139
322	Costruzione di macchine utensili per la lavorazione dei metalli; di utensileria per macchine utensili e operatrici	12	10	14	55	8	57	4	47	6	186
323	Costruzione e installazione di macchine tessili e loro accessori; costruzione di macchine e installazione di impianti per il trattamento ausiliario dei tessili; costruzione di macchine per cucire e maglieria	1	1	2	8	—	—	—	—	—	—
324	Costruzione e installazione di macchine e apparecchi per le industrie alimentari, chimiche e affini	3	1	3	11	1	7	1	10	4	130
325	Costruzione e installazione macchine industria estrattiva, lavorazione minerali non metalliferi, genio civile ed edilizia, industrie siderurgiche e fonderie; apparecchi per impianti sollevamento e trasporto	4	2	13	52	7	52	9	126	7	229
326	Costruzione di organi di trasmissione	1	2	1	3	—	—	1	16	—	—
327	Costruzione e installazione macchine per lavorazione legno, carta, cuoio, pelli e calzature; costruzione apparecchiature igienico-sanitarie e per lavanderia e stireria	7	2	8	30	5	35	6	78	5	161
328	Costruzione, installazione e riparazione di altre macchine e apparecchi meccanici	58	14	14	52	9	62	4	44	2	50
33	Industria della costruzione, installazione e riparazione di macchine per ufficio, di macchine e di impianti per l'elaborazione dei dati	8	4	8	31	4	26	1	10	—	—
330	Costruzione, installazione e riparazione di macchine per ufficio, macchine ed impianti per l'elaborazione dei dati	8	4	8	31	4	26	1	10	—	—
34	Industria della costruzione, installazione di impianti e riparazione di materiale elettrico ed elettronico	56	21	21	76	19	142	10	134	10	280
341	Produzione di fili e cavi elettrici	—	—	—	—	—	—	—	—	—	—
342	Costruzione di motori, generatori, trasformatori, interruttori ed altro materiale elettrico e dielettrico	2	2	2	7	3	22	2	25	1	21
343	Costruzione di apparecchiature elettriche per mezzi di trasporto e per uso industriale; di pile e accumulatori	13	6	5	19	6	48	3	40	4	99
344	Costruzione di apparecchi elettrici di misura; apparecchi per telecomunicazioni ed apparecchi elettromedicali	4	2	1	3	—	—	—	—	—	—
345	Costruzione o montaggio di apparecchi radio riceventi, televisori, di apparecchi elettroacustici; costruzione di sistemi per il controllo dei processi industriali e di componenti elettronici	13	4	6	20	2	14	1	14	1	46
346	Costruzione di apparecchi elettrodomestici	1	2	1	4	1	6	1	15	1	25
347	Produzione di materiale elettrico di illuminazione	2	1	2	8	2	12	—	—	—	—
348	Lavori di impianto tecnico; montaggio e riparazione di impianti di apparecchiature elettriche ed elettroniche	21	4	4	15	5	40	3	40	3	89
35	Industria della costruzione e montaggio di autoveicoli, carrozzerie, parti ed accessori	—	—	2	6	2	14	4	52	5	113
351	Costruzione e montaggio di autoveicoli e costruzione dei relativi motori	—	—	—	—	—	—	—	—	—	—
352	Costruzione di carrozzerie e rimorchi	—	—	—	—	1	8	3	42	4	91
353	Costruzione parti ed accessori per autoveicoli e rimorchi	—	—	2	6	1	6	1	10	1	22
36	Industria della costruzione di altri mezzi di trasporto	8	5	2	7	—	—	3	36	1	35
361	Costruzione navale, riparazione e manutenzione di navi	6	5	1	4	—	—	1	14	—	—

classe e sottoclasse di attività economica

CON ADDETTI										UNITÀ LOCALI SENZA ADDETTI	TOTALE		N. Classifi- cazione
50 - 99		100 - 199		200 - 499		500 - 999		1.000 e oltre			Unità locali	Addetti	
Unità locali	Addetti	Unità locali	Addetti	Unità locali	Addetti	Unità locali	Addetti	Unità locali	Addetti				
1	70	—	—	—	—	—	—	—	—	—	—	—	—
—	—	1	186	—	—	—	—	—	—	14	150	247	
2	113	1	151	—	—	—	—	—	—	27	313	248	
1	55	—	—	—	—	—	—	—	—	58	743	25	
—	—	—	—	—	—	—	—	—	—	21	286	251	
—	—	—	—	—	—	—	—	—	—	9	88	255	
1	58	1	151	—	—	—	—	—	—	18	303	256	
—	—	—	—	—	—	—	—	—	—	4	46	257	
—	—	—	—	—	—	—	—	—	—	4	9	258	
—	—	—	—	—	—	—	—	—	—	2	11	259	
2	136	—	—	—	—	1	995	—	—	4	1.146	26	
2	136	—	—	—	—	1	995	—	—	4	1.146	260	
36	2.585	17	2.286	6	1.656	3	1.957	—	—	—	—	—	—
15	1.098	7	859	3	679	—	—	—	—	2.024	17.649	3	
3	207	2	240	—	—	—	—	—	—	1.279	8.045	31	
—	—	—	—	—	—	—	—	—	—	24	704	311	
3	245	1	115	—	—	—	—	—	—	—	—	—	—
1	60	—	—	—	—	—	—	—	—	21	485	312	
4	337	2	257	—	—	—	—	—	—	134	641	313	
1	53	—	—	—	—	—	—	—	—	532	3.070	314	
3	196	2	247	1	259	—	—	—	—	18	381	315	
—	—	—	—	2	420	—	—	—	—	109	1.739	316	
—	—	—	—	—	—	—	—	—	—	441	1.025	319	
12	879	4	554	1	313	2	1.452	—	—	—	—	—	—
—	—	—	—	—	—	—	—	—	—	309	5.195	32	
—	—	—	—	—	—	—	—	—	—	38	346	321	
3	216	2	315	—	—	—	—	—	—	59	908	322	
—	—	—	—	—	—	—	—	—	—	—	—	—	—
—	—	—	—	—	—	—	—	—	—	4	11	323	
—	—	—	—	—	—	—	—	—	—	13	163	324	
5	373	—	—	1	313	—	—	—	—	—	—	—	—
—	—	—	—	—	—	1	584	—	—	48	1.153	325	
—	—	—	—	—	—	—	—	—	—	6	608	326	
—	—	1	127	—	—	—	—	—	—	—	—	—	—
4	290	1	112	—	—	1	868	—	—	34	442	327	
—	—	—	—	—	—	—	—	—	—	107	1.564	328	
—	—	—	—	—	—	—	—	—	—	—	—	—	—
—	—	—	—	—	—	—	—	—	—	25	83	33	
—	—	—	—	—	—	—	—	—	—	25	83	330	
4	276	2	305	1	373	1	505	—	—	—	—	—	—
—	—	—	—	—	—	—	—	—	—	145	2.189	34	
1	52	1	140	—	—	—	—	—	—	—	—	—	—
—	—	—	—	—	—	—	—	—	—	14	273	342	
—	—	—	—	—	—	1	505	—	—	38	736	343	
—	—	—	—	—	—	—	—	—	—	7	11	344	
—	—	—	—	—	—	—	—	—	—	—	—	—	—
2	152	—	—	1	373	—	—	—	—	28	488	345	
—	—	—	—	—	—	—	—	—	—	9	207	346	
—	—	—	—	—	—	—	—	—	—	7	24	347	
1	72	1	165	—	—	—	—	—	—	42	450	348	
1	55	1	100	—	—	—	—	—	—	—	—	—	—
—	—	—	—	—	—	—	—	—	—	15	340	35	
—	—	—	—	—	—	—	—	—	—	—	—	—	—
1	55	1	100	—	—	—	—	—	—	—	—	—	—
—	—	—	—	—	—	—	—	—	—	9	241	352	
1	59	—	—	—	—	—	—	—	—	6	99	353	
—	—	—	—	—	—	—	—	—	—	20	155	36	
—	—	—	—	—	—	—	—	—	—	13	34	361	

segue TAV. 6 A - Unità locali per numero di addetti e per ramo,

N. Classificazione	RAMI, CLASSI E SOTTOCLASSI DI ATTIVITÀ ECONOMICA	UNITÀ LOCALI											
		1	2	3 - 5		6 - 9		10 - 19		20 - 49			
		Unità locali	Unità locali	Unità locali	Addetti	Unità locali	Addetti	Unità locali	Addetti	Unità locali	Addetti		
362	Costruzione di materiale rotabile a scartamento normale e a scartamento ridotto per servizio pubblico	—	—	—	—	—	—	—	—	—	—	—	—
363	Costruzione e montaggio cicli, motocicli e parti staccate	2	—	1	3	—	—	—	—	—	1	35	
364	Costruzione e riparazione di aeronavi	—	—	—	—	—	—	—	—	—	—	—	
365	Costruzione mezzi di trasporto non altrove classificati	—	—	—	—	—	—	2	22	—	—	—	
37	Industria della costruzione di strumenti e di apparecchi di precisione, medico-chirurgici, ottici ed affini; orologeria	108	57	38	141	7	53	8	96	6	153		
371	Costruzione e riparazione di strumenti di precisione, di apparecchi di misura e di controllo	6	3	1	3	1	7	1	11	1	29		
372	Costruzione di apparecchi e materiale medico-chirurgico	95	48	32	120	5	38	5	60	2	53		
373	Costruzione e riparazione di strumenti ottici e di apparecchiature fotografiche	6	5	3	12	1	8	2	25	3	71		
374	Costruzione di orologi e loro pezzi staccati	1	1	2	6	—	—	—	—	—	—		
4	Industrie manifatturiere alimentari, tessili, delle pelli e cuoio, dell'abbigliamento, del legno, mobilio e altre industrie manifatturiere	1.598	698	798	2.962	431	3.133	398	5.142	185	5.703		
41	Industrie alimentari di base	92	99	128	457	43	308	28	368	13	411		
411	Industria dei grassi vegetali e animali	—	—	2	6	—	—	—	—	—	—		
412	Industria della macellazione del bestiame, preparazione e conservazione della carne	25	20	14	51	15	113	15	211	6	192		
413	Industria casearia	3	11	9	32	6	44	2	28	1	34		
414	Industria della trasformazione e conservazione di frutta, ortaggi e funghi	—	1	2	7	—	—	—	—	1	39		
415	Industria della lavorazione e conservazione del pesce e di altri prodotti alimentari marini	2	—	—	—	—	—	—	—	—	—		
416	Industria della lavorazione delle granaglie	34	15	10	38	2	12	2	22	1	40		
417	Industria delle paste alimentari	4	2	3	11	—	—	2	23	—	—		
418	Industria dei prodotti amidacei	—	—	—	—	—	—	1	12	1	26		
419	Industria della panificazione, pasticceria e biscotti	24	50	88	312	20	139	6	72	3	80		
42	Industria dello zucchero, delle bevande, di altri prodotti alimentari e del tabacco	15	14	24	88	14	113	20	273	1	48		
420	Industria della produzione e raffinazione dello zucchero	—	—	—	—	—	—	—	—	—	—		
421	Industria del cacao, cioccolato, caramelle e gelati	1	1	5	20	—	—	1	10	—	—		
422	Industria dei prodotti alimentari per zootecnia	—	—	2	8	—	—	3	40	—	—		
423	Industria di prodotti alimentari vari	6	5	4	14	5	39	4	69	—	—		
424	Industria dell'alcool etilico, di acquaviti e liquori	7	5	7	26	4	33	4	54	—	—		
425	Industria del vino	—	2	3	9	3	24	5	65	—	—		
427	Industria della birra e del malto	—	—	—	—	2	17	1	12	1	48		
428	Industria idrominerale e delle bevande analcoliche	1	1	3	11	—	—	2	23	—	—		
429	Industria del tabacco	—	—	—	—	—	—	—	—	—	—		
43	Industrie tessili	121	19	9	35	12	89	13	178	6	171		
431	Industria laniera	8	1	—	—	—	—	—	—	—	—		
432	Industria cotoniera	—	—	2	7	1	6	3	43	1	38		
433	Industria della seta e delle fibre chimiche assimilate	—	1	—	—	—	—	1	12	—	—		
434	Industria canapa, lino, ramiè e fibre dure	1	—	—	—	—	—	—	—	1	25		
435	Industria della juta	—	—	—	—	—	—	—	—	—	—		
436	Industria della maglia, maglieria e calze	101	9	3	12	6	44	5	69	3	72		
437	Industria del perfezionamento dei tessuti	1	—	—	—	1	9	2	31	—	—		
438	Industria per la produzione di arazzi, tappeti, copripavimento, linoleum e tele cerate	1	2	1	3	—	—	1	10	—	—		
439	Altre industrie tessili	9	6	3	13	4	30	1	13	1	36		
44	Industrie delle pelli e del cuoio	17	9	4	15	11	79	5	56	2	69		
441	Concia e tintura delle pelli e del cuoio	3	—	2	8	2	12	—	—	1	47		
442	Produzione di articoli in cuoio e affini	14	9	2	7	9	67	5	56	1	22		
45	Industria delle calzature, di articoli d'abbigliamento e di biancheria per la casa	483	107	97	357	45	326	48	619	22	675		
451	Produzione a macchina di calzature	30	9	17	70	16	119	21	265	10	333		
452	Produzione a mano e su misura di calzature	6	3	1	5	—	—	—	—	—	—		
453	Confez. in serie articoli abbigliamento e attività collegate	51	9	10	36	4	27	12	157	7	183		
454	Confezione su misura di vestiario e biancheria; modisterie	277	38	17	58	6	42	2	24	—	—		
455	Confezione di altri articoli tessili	111	46	48	173	18	131	11	148	4	135		
456	Confezione di pellicce	8	2	4	15	1	7	2	25	1	24		
46	Industria del legno e del mobile in legno	746	388	460	1.722	258	1.875	241	3.097	118	3.622		
461	Segazione e preparazione industriale del legno	35	19	35	133	31	223	21	247	9	271		
462	Produzione di prodotti semifiniti in legno	39	26	51	193	26	189	14	180	10	354		
463	Produzione in serie di elementi di carpenteria, falegnameria e pavimenti in legno	390	162	156	566	50	370	40	513	6	164		
464	Costruzione di imballaggi in legno	5	—	3	12	—	—	1	10	2	59		
465	Costruzione di altri oggetti in legno	37	20	16	55	10	72	6	74	1	23		
466	Produzione di articoli in sughero, paglia, giunco e vimini; produzione di spazzole e pennelli	49	22	7	23	3	23	3	40	1	21		
467	Industria del mobile e dell'arredamento in legno	191	139	192	740	138	998	156	2.033	89	2.730		
47	Industrie della carta; stampa ed editoria	51	33	47	181	27	188	23	294	12	379		
471	Produzione della pasta-carta, della carta e del cartone	—	—	—	—	—	—	1	12	1	44		

classe e sottoclasse di attività economica

CON ADDETTI										UNITÀ LOCALI SENZA ADDETTI	TOTALE		N. Classificazione
50 - 99		100 - 199		200 - 499		500 - 999		1.000 e oltre			Unità locali	Addetti	
Unità locali	Addetti	Unità locali	Addetti	Unità locali	Addetti	Unità locali	Addetti	Unità locali	Addetti				
—	—	—	—	—	—	—	—	—	—	—	—	—	362
1	59	—	—	—	—	—	—	—	—	—	5	99	363
—	—	—	—	—	—	—	—	—	—	—	—	—	364
—	—	—	—	—	—	—	—	—	—	—	2	22	365
3	218	3	468	1	291	—	—	—	—	—	231	1.642	37
—	—	1	109	—	—	—	—	—	—	—	14	171	371
1	66	—	—	—	—	—	—	—	—	—	188	528	372
1	71	—	—	—	—	—	—	—	—	—	21	203	373
1	81	2	359	1	291	—	—	—	—	—	8	740	374
78	5.201	19	2.556	14	4.359	3	2.150	—	—	8	4.230	34.200	4
1	65	2	284	1	316	—	—	—	—	6	413	2.499	41
—	—	—	—	—	—	—	—	—	—	—	2	6	411
—	—	—	—	—	—	—	—	—	—	1	96	632	412
—	—	—	—	—	—	—	—	—	—	1	33	163	413
—	—	—	—	—	—	—	—	—	—	—	4	48	414
—	—	—	—	1	316	—	—	—	—	—	3	318	415
—	—	—	—	—	—	—	—	—	—	—	64	176	416
—	—	—	—	—	—	—	—	—	—	—	11	42	417
—	—	—	—	—	—	—	—	—	—	—	2	38	418
1	65	2	284	—	—	—	—	—	—	4	198	1.076	419
3	214	1	158	1	322	—	—	—	—	—	93	1.259	42
—	—	—	—	—	—	—	—	—	—	—	—	—	420
—	—	—	—	—	—	—	—	—	—	—	8	33	421
—	—	—	—	1	322	—	—	—	—	—	6	370	422
1	56	—	—	—	—	—	—	—	—	—	24	138	423
—	—	—	—	—	—	—	—	—	—	—	28	186	424
1	76	1	158	—	—	—	—	—	—	—	13	102	425
1	82	—	—	—	—	—	—	—	—	—	6	311	427
—	—	—	—	—	—	—	—	—	—	—	8	119	428
—	—	—	—	—	—	—	—	—	—	—	—	—	429
5	286	1	176	2	741	—	—	—	—	—	188	1.835	43
—	—	—	—	—	—	—	—	—	—	—	9	10	431
1	50	—	—	1	466	—	—	—	—	—	9	610	432
1	56	1	176	1	275	—	—	—	—	—	5	521	433
—	—	—	—	—	—	—	—	—	—	—	2	26	434
—	—	—	—	—	—	—	—	—	—	—	—	—	435
3	180	—	—	—	—	—	—	—	—	—	130	496	436
—	—	—	—	—	—	—	—	—	—	—	4	41	437
—	—	—	—	—	—	—	—	—	—	—	5	18	438
—	—	—	—	—	—	—	—	—	—	—	24	113	439
2	129	—	—	1	314	1	693	—	—	—	52	1.390	44
2	129	—	—	1	314	1	693	—	—	—	12	1.206	441
—	—	—	—	—	—	—	—	—	—	—	40	184	442
13	883	2	222	1	373	—	—	—	—	—	818	4.152	45
8	526	1	103	—	—	—	—	—	—	—	112	1.464	451
—	—	—	—	—	—	—	—	—	—	—	10	17	452
4	288	1	119	1	373	—	—	—	—	—	99	1.252	453
—	—	—	—	—	—	—	—	—	—	—	340	477	454
1	69	—	—	—	—	—	—	—	—	—	239	859	455
—	—	—	—	—	—	—	—	—	—	—	18	83	456
43	2.892	9	1.152	6	1.822	1	752	—	—	2	2.272	18.456	46
2	142	—	—	—	—	—	—	—	—	—	152	1.089	461
2	136	—	—	—	—	—	—	—	—	—	168	1.143	462
3	221	1	124	—	—	—	—	—	—	—	808	2.672	463
—	—	—	—	—	—	—	—	—	—	—	11	86	464
—	—	—	—	—	—	—	—	—	—	—	90	301	465
—	—	—	—	—	—	—	—	—	—	—	85	200	466
36	2.393	8	1.028	6	1.822	1	752	—	—	2	958	12.965	467
6	362	2	288	2	471	1	705	—	—	—	204	2.985	47
1	60	2	288	1	253	1	705	—	—	—	7	1.362	471

segue TAV. 6 A - Unità locali per numero di addetti e per ramo,

N. Classificazione	RAMI, CLASSI E SOTTOCLASSI DI ATTIVITÀ ECONOMICA	UNITÀ LOCALI									
		1	2	3 - 5		6 - 9		10 - 19		20 - 49	
		Unità locali	Unità locali	Unità locali	Addetti	Unità locali	Addetti	Unità locali	Addetti	Unità locali	Addetti
472	Trasformazione della carta e del cartone, fabbricazione di articoli in carta, cartone e ovatta di cellulosa	2	—	3	13	6	44	2	23	4	133
473	Stampa e industrie affini	35	25	33	126	19	128	20	259	7	202
474	Editoria	14	8	11	42	2	16	—	—	—	—
48	Industria della gomma e dei manufatti di materie plastiche	31	14	21	78	16	118	9	111	9	260
481	Industria della gomma	1	2	3	9	2	13	1	13	3	80
482	Ricostruzione, vulcanizzazione e riparazione pneumatici	5	4	4	15	—	—	—	—	—	—
483	Industria dei prodotti delle materie plastiche	25	8	14	54	14	105	8	98	6	180
49	Industrie manifatturiere diverse	42	15	8	29	5	37	11	146	2	68
491	Produzione di oreficeria, argenteria, bigiotteria e taglio delle pietre preziose	27	8	4	15	2	13	3	40	2	68
492	Costruzione di strumenti musicali e relativi accessori	—	—	—	—	1	9	1	12	—	—
493	Laboratori fotografici e cinematografici	—	2	—	—	1	6	—	—	—	—
494	Costruzione di giochi, giocattoli e articoli sportivi	1	3	1	3	—	—	5	63	—	—
495	Altre industrie manifatturiere non altrove classificate	8	1	2	6	—	—	2	31	—	—
496	Industria del confezionamento	6	1	1	5	1	9	—	—	—	—
5	Industrie delle costruzioni e delle installazioni di impianti per l'edilizia	4.016	1.063	1.523	5.764	676	4.851	382	4.897	148	4.433
50	Edilizia e genio civile	4.016	1.063	1.523	5.764	676	4.851	382	4.897	148	4.433
501	Costruzioni edili - restauro e manutenzione di fabbricati	1.832	578	1.104	4.193	512	3.648	290	3.714	103	2.976
502	Genio civile	116	42	81	319	52	381	41	542	33	1.115
503	Installazione di impianti per l'edilizia	721	234	196	744	72	542	43	545	11	321
504	Attività di finiture dell'edilizia	1.347	209	142	508	40	280	8	96	1	21
6	Commercio, pubblici esercizi e alberghi; riparazioni di beni di consumo e di veicoli	8.342	4.987	3.250	11.692	781	5.553	346	4.524	89	2.442
6A	Commercio, pubblici esercizi e alberghi	7.570	4.674	2.966	10.663	674	4.778	315	4.108	80	2.212
61	Commercio all'ingrosso	489	375	448	1.666	208	1.503	116	1.547	35	981
611	Commercio all'ingrosso di materie prime agricole, di animali vivi, di materie prime tessili e di semilavorati	66	45	32	117	6	50	4	52	1	25
612	Commercio all'ingrosso di combustibili; di minerali e prodotti chimici per l'industria	18	22	24	95	17	128	10	155	4	112
613	Commercio all'ingrosso di legname, di materiale da costruzione e di articoli per installazione	67	60	71	255	39	281	24	321	6	178
614	Commercio all'ingrosso di macchine, attrezzature e veicoli	48	40	55	209	33	233	20	266	6	185
615	Commercio all'ingrosso di mobili, elettrodomestici, apparecchi radio-televisivi, casalinghi e ferramenta	58	38	58	223	17	127	13	174	5	122
616	Commercio all'ingrosso di prodotti tessili, di abbigliamento, di calzature e articoli in cuoio e pelli	30	15	29	108	13	89	7	96	4	102
617	Commercio ingrosso alimentari, bevande e tabacco	152	122	144	528	73	522	31	391	9	257
618	Commercio all'ingrosso di prodotti farmaceutici, sanitari, di bellezza e di detersivi	20	7	8	30	1	6	2	21	—	—
619	Commercio all'ingrosso di altri prodotti non alimentari	30	26	27	101	9	67	5	71	—	—
62	Commercio all'ingrosso di materiali vari da recupero	21	14	11	40	2	13	1	12	—	—
621	Commercio all'ingrosso di rottami metallici	17	11	7	24	2	13	1	12	—	—
622	Commercio all'ingrosso di altri prodotti di raccolta	4	3	4	16	—	—	—	—	—	—
63	Intermediari del commercio	1.577	180	64	225	11	80	4	57	—	—
631	Intermediari del commercio di materie prime agricole, di animali vivi, di materie prime tessili e di semilavorati	78	5	2	6	—	—	—	—	—	—
632	Intermediari del commercio di combustibili, minerali e prodotti chimici per la tecnica e l'industria	92	9	5	16	1	6	1	11	—	—
633	Intermediari commercio legname e materiale costruzione	96	14	7	28	—	—	—	—	—	—
634	Intermediari commercio di macchine e materiale per l'industria, il commercio, la navigazione e l'agricoltura e di veicoli	183	24	12	38	1	6	1	16	—	—
635	Intermediari commercio mobili, articoli casa e ferramenta	153	24	8	31	1	8	—	—	—	—
636	Intermediari del commercio di prodotti tessili, di abbigliamento, di calzature e articoli in cuoio	132	23	1	3	—	—	—	—	—	—
637	Intermediari commercio alimentari, bevande e tabacco	328	32	7	26	3	26	1	11	—	—
638	Intermediari del commercio specializzato di altri prodotti	429	40	17	59	4	27	—	—	—	—
639	Intermediari del commercio di prodotti diversi, attività associate senza prevalenza	86	9	5	18	1	7	1	19	—	—
64	Commercio al minuto di prodotti alimentari, di articoli di abbigliamento, di arredamento e per la casa; farmacie	3.068	2.250	1.283	4.551	232	1.635	82	1.044	21	566
641	Commercio al minuto di prodotti ortofruttilicoli e lattiero-caseari; di carne, pesce e pasticceria	783	571	283	1.010	38	264	12	143	1	20
642	Commercio al minuto di bevande, oli e di altri prodotti alimentari non altrove classificati; tabaccherie	723	715	307	1.037	34	243	22	299	8	222
643	Farmacie	32	30	70	270	16	109	—	—	—	—
644	Commercio al minuto articoli sanitari e prodotti di bellezza	101	55	31	112	5	35	3	43	1	21
645	Commercio al minuto di articoli di abbigliamento	724	374	223	789	51	354	13	162	4	105
646	Commercio al minuto di calzature e pelletteria	206	125	88	301	12	80	3	37	—	—
647	Commercio al minuto di tessuti per arredamento	33	16	13	47	1	8	1	15	1	27

classe e sottoclasse di attività economica

CON ADDETTI										UNITÀ LOCALI SENZA ADDETTI	TOTALE		N. Classificazione
50 - 99		100 - 199		200 - 499		500 - 999		1.000 e oltre			Unità locali	Addetti	
Unità locali	Addetti	Unità locali	Addetti	Unità locali	Addetti	Unità locali	Addetti	Unità locali	Addetti				
—	—	—	—	1	218	—	—	—	—	—	18	433	472
4	239	—	—	—	—	—	—	—	—	—	143	1.039	473
1	63	—	—	—	—	—	—	—	—	—	36	151	474
4	296	1	165	—	—	—	—	—	—	—	105	1.087	48
2	137	—	—	—	—	—	—	—	—	—	14	257	481
—	—	—	—	—	—	—	—	—	—	—	13	28	482
2	159	1	165	—	—	—	—	—	—	—	78	802	483
1	74	1	111	—	—	—	—	—	—	—	85	537	49
—	—	—	—	—	—	—	—	—	—	—	46	179	491
—	—	—	—	—	—	—	—	—	—	—	2	21	492
—	—	—	—	—	—	—	—	—	—	—	3	10	493
1	74	1	111	—	—	—	—	—	—	—	12	258	494
—	—	—	—	—	—	—	—	—	—	—	13	47	495
—	—	—	—	—	—	—	—	—	—	—	9	22	496
34	2.271	6	763	2	403	—	—	—	—	11	7.861	29.524	5
34	2.271	6	763	2	403	—	—	—	—	11	7.861	29.524	50
23	1.594	3	321	1	202	—	—	—	—	10	4.456	19.636	501
11	677	2	246	1	201	—	—	—	—	—	379	3.681	502
—	—	1	196	—	—	—	—	—	—	—	1.278	3.537	503
—	—	—	—	—	—	—	—	—	—	1	1.748	2.670	504
13	951	4	500	—	—	—	—	—	—	117	17.929	43.978	6
12	861	4	500	—	—	—	—	—	—	116	16.411	40.040	6A
6	399	2	235	—	—	—	—	—	—	2	1.681	7.570	61
—	—	—	—	—	—	—	—	—	—	—	154	400	611
—	—	—	—	—	—	—	—	—	—	—	95	552	612
—	—	—	—	—	—	—	—	—	—	—	267	1.222	613
—	—	—	—	—	—	—	—	—	—	1	203	1.021	614
2	105	1	119	—	—	—	—	—	—	—	192	1.004	615
—	—	—	—	—	—	—	—	—	—	—	98	455	616
3	217	—	—	—	—	—	—	—	—	1	535	2.311	617
1	77	1	116	—	—	—	—	—	—	—	40	284	618
—	—	—	—	—	—	—	—	—	—	—	97	321	619
—	—	—	—	—	—	—	—	—	—	—	49	114	62
—	—	—	—	—	—	—	—	—	—	—	38	88	621
—	—	—	—	—	—	—	—	—	—	—	11	26	622
—	—	—	—	—	—	—	—	—	—	—	1.836	2.299	63
—	—	—	—	—	—	—	—	—	—	—	85	94	631
—	—	—	—	—	—	—	—	—	—	—	108	143	632
—	—	—	—	—	—	—	—	—	—	—	117	152	633
—	—	—	—	—	—	—	—	—	—	—	221	291	634
—	—	—	—	—	—	—	—	—	—	—	186	240	635
—	—	—	—	—	—	—	—	—	—	—	156	181	636
—	—	—	—	—	—	—	—	—	—	—	371	455	637
—	—	—	—	—	—	—	—	—	—	—	490	595	638
—	—	—	—	—	—	—	—	—	—	—	102	148	639
3	240	—	—	—	—	—	—	—	—	64	7.003	15.604	64
—	—	—	—	—	—	—	—	—	—	11	1.699	3.362	641
1	84	—	—	—	—	—	—	—	—	7	1.817	4.038	642
—	—	—	—	—	—	—	—	—	—	1	149	471	643
2	156	—	—	—	—	—	—	—	—	2	198	422	644
—	—	—	—	—	—	—	—	—	—	15	1.406	3.038	645
—	—	—	—	—	—	—	—	—	—	15	449	874	646
—	—	—	—	—	—	—	—	—	—	2	67	162	647

segue TAV. 6 A - Unità locali per numero di addetti e per ramo,

N. Classificazione	RAMI, CLASSI E SOTTOCLASSI DI ATTIVITÀ ECONOMICA	UNITÀ LOCALI									
		1	2	3 - 5		6 - 9		10 - 19		20 - 49	
		Unità locali	Unità locali	Unità locali	Addetti	Unità locali	Addetti	Unità locali	Addetti	Unità locali	Addetti
648	Commercio al minuto mobili, apparecchi per la casa	300	265	214	783	65	472	19	230	4	103
649	Commercio al minuto di carte da parati, di rivestimenti e apparecchi igienico-sanitari, strumenti musicali, di articoli da regalo e oggetti d'arte	166	99	54	202	10	70	9	115	2	68
65	Commercio al minuto di veicoli, natanti, carburanti, libri ed articoli vari	1.066	643	314	1.124	61	435	37	481	12	306
651	Commercio al minuto di automobili, motocicli e natanti	79	60	50	188	23	170	20	268	9	237
652	Commercio al minuto di carburanti e lubrificanti	208	146	60	206	4	27	1	11	1	24
653	Commercio al minuto di libri, giornali, articoli da cancelleria e forniture per ufficio	154	131	64	237	14	100	6	74	—	—
654	Commercio al minuto di articoli non altrove classificati	597	290	138	485	17	116	6	79	1	23
655	Commercio al minuto di articoli di occasione	16	8	—	—	—	—	—	—	—	—
656	Commercio al minuto di prodotti diversi con prevalenza di prodotti non alimentari	12	8	2	8	3	22	4	49	1	22
66	Pubblici esercizi ed esercizi alberghieri	1.349	1.212	846	3.057	160	1.112	75	967	12	359
661	Ristoranti	179	208	282	1.063	58	397	27	345	3	65
662	Bar con e senza spettacolo	767	895	412	1.413	41	275	7	89	—	—
664	Mense	2	8	19	81	13	97	9	113	1	23
665	Esercizi alberghieri propriamente detti	323	86	123	465	46	327	31	408	7	231
666	Vagoni letto e vagoni ristorante	—	—	—	—	—	—	—	—	—	—
667	Esercizi alberghieri complementari	78	15	10	35	2	16	1	12	1	40
68	Riparazioni di beni di consumo e di veicoli	772	313	284	1.029	107	775	31	416	9	230
67	Riparazioni di beni di consumo e di veicoli	772	313	284	1.029	107	775	31	416	9	230
671	Riparazioni di autoveicoli e biciclette	429	227	243	880	98	711	30	404	8	205
672	Riparazioni di calzature e articoli in cuoio	117	13	4	14	—	—	—	—	—	—
673	Riparazioni elettrodomestici, radio, televisori e giradischi	129	37	20	76	3	20	—	—	1	25
674	Riparazioni di orologi e gioiellerie	34	12	7	21	—	—	—	—	—	—
675	Riparazioni non altrove classificate	63	24	10	38	6	44	1	12	—	—
7	Trasporti e comunicazioni	1.036	310	255	958	115	814	74	975	47	1.362
71	Ferrovie	5	—	6	25	8	62	16	205	9	279
710	Ferrovie	5	—	6	25	8	62	16	205	9	279
72	Altri trasporti terrestri	934	232	100	362	29	199	25	350	10	304
721	Metropolitane, tranvie e servizi regolari d'autobus	4	1	2	7	2	15	4	55	—	—
722	Trasporti su strada di viaggiatori	167	5	8	29	4	27	6	78	3	115
723	Trasporti su strada di merci	760	224	88	317	22	151	13	184	7	189
724	Trasporti per condotta	2	—	—	—	1	6	1	16	—	—
725	Trasporti con impianti a fune	1	2	2	9	—	—	1	17	—	—
73	Trasporti fluviali, lacuali e lagunari	—	1	—	—	—	—	—	—	—	—
730	Trasporti fluviali, lacuali e lagunari	—	1	—	—	—	—	—	—	—	—
74	Trasporti marittimi e cabotaggio	2	—	—	—	—	—	—	—	—	—
741	Trasporti marittimi internazionali	—	—	—	—	—	—	—	—	—	—
742	Trasporti marittimi in navigazione di cabotaggio	2	—	—	—	—	—	—	—	—	—
75	Trasporti aerei	1	—	—	—	—	—	—	—	—	—
750	Trasporti aerei	1	—	—	—	—	—	—	—	—	—
76	Attività connesse ai trasporti	37	8	13	46	3	21	8	96	1	24
761	Attività connesse ai trasporti terrestri	31	5	12	41	3	21	6	71	1	24
762	Attività connesse ai trasporti di navigazione interna	—	—	—	—	—	—	—	—	—	—
763	Attività connesse ai trasporti marittimi ed al cabotaggio	6	3	1	5	—	—	2	25	—	—
764	Attività connesse ai trasporti aerei	—	—	—	—	—	—	—	—	—	—
77	Agenzie di viaggio, intermediari dei trasporti, magazzini di custodia e depositi	48	21	46	163	20	144	8	91	12	323
771	Agenzie di viaggio	3	7	8	27	4	32	1	10	—	—
772	Intermediari dei trasporti	20	8	26	95	14	98	7	81	12	323
773	Magazzini di custodia e deposito e frigoriferi	25	6	12	41	2	14	—	—	—	—
79	Comunicazioni	9	48	90	362	55	388	17	233	15	432
790	Comunicazioni	9	48	90	362	55	388	17	233	15	432
8	Credito e assicurazione, servizi prestati alle imprese; noleggio	2.064	757	613	2.235	172	1.226	87	1.089	28	883
8A	Credito e assicurazione	40	41	69	256	51	383	37	482	16	488
81	Istituti di credito	30	33	61	228	47	355	37	482	15	465
811	Autorità bancarie centrali	—	—	—	—	—	—	—	—	—	—
812	Altre istituzioni monetarie	14	26	55	205	45	340	34	445	14	439
813	Istituzioni finanziarie e società di controllo	16	7	6	23	2	15	3	37	1	26
82	Assicurazione	10	8	8	28	4	28	—	—	1	23
821	Istituti di assicurazione mista	9	2	6	21	2	15	—	—	—	—
822	Istituti di assicurazione-vita e capitalizzazione	—	—	—	—	—	—	—	—	—	—
823	Istituti di assicurazione-danni, malattie, rischi diversi	1	6	2	7	2	13	—	—	1	23

classe e sottoclasse di attività economica

CON ADDETTI										UNITÀ LOCALI SENZA ADDETTI	TOTALE		N. Classificazione
50 - 99		100 - 199		200 - 499		500 - 999		1.000 e oltre			Unità locali	Addetti	
Unità locali	Addetti	Unità locali	Addetti	Unità locali	Addetti	Unità locali	Addetti	Unità locali	Addetti				
—	—	—	—	—	—	—	—	—	—	6	873	2.418	648
—	—	—	—	—	—	—	—	—	—	5	345	819	649
3	222	2	265	—	—	—	—	—	—	27	2.165	5.185	65
—	—	—	—	—	—	—	—	—	—	—	241	1.062	651
—	—	—	—	—	—	—	—	—	—	15	435	768	652
—	—	—	—	—	—	—	—	—	—	2	371	827	653
—	—	—	—	—	—	—	—	—	—	10	1.059	1.880	654
—	—	—	—	—	—	—	—	—	—	—	24	32	655
3	222	2	265	—	—	—	—	—	—	—	35	616	656
—	—	—	—	—	—	—	—	—	—	23	3.677	9.268	66
—	—	—	—	—	—	—	—	—	—	7	764	2.465	661
—	—	—	—	—	—	—	—	—	—	12	2.134	4.334	662
—	—	—	—	—	—	—	—	—	—	—	52	332	664
—	—	—	—	—	—	—	—	—	—	3	619	1.926	665
—	—	—	—	—	—	—	—	—	—	—	—	—	666
—	—	—	—	—	—	—	—	—	—	1	108	211	667
1	90	—	—	—	—	—	—	—	—	1	1.518	3.938	68
1	90	—	—	—	—	—	—	—	—	1	1.518	3.938	67
1	90	—	—	—	—	—	—	—	—	1	1.037	3.173	671
—	—	—	—	—	—	—	—	—	—	—	134	157	672
—	—	—	—	—	—	—	—	—	—	—	190	324	673
—	—	—	—	—	—	—	—	—	—	—	53	79	674
—	—	—	—	—	—	—	—	—	—	—	104	205	675
9	574	8	1.127	3	1.087	—	—	1	1.871	29	1.887	10.424	7
1	76	2	252	2	681	—	—	1	1.871	1	51	3.456	71
1	76	2	252	2	681	—	—	1	1.871	1	51	3.456	710
3	201	2	314	—	—	—	—	—	—	1	1.336	3.128	72
2	146	1	194	—	—	—	—	—	—	—	16	423	721
—	—	—	—	—	—	—	—	—	—	—	193	426	722
1	55	1	120	—	—	—	—	—	—	1	1.117	2.224	723
—	—	—	—	—	—	—	—	—	—	—	4	24	724
—	—	—	—	—	—	—	—	—	—	—	6	31	725
—	—	—	—	—	—	—	—	—	—	—	1	2	73
—	—	—	—	—	—	—	—	—	—	—	1	2	730
—	—	—	—	—	—	—	—	—	—	—	2	2	74
—	—	—	—	—	—	—	—	—	—	—	—	—	741
—	—	—	—	—	—	—	—	—	—	—	2	2	742
—	—	—	—	—	—	—	—	—	—	—	1	1	75
—	—	—	—	—	—	—	—	—	—	—	1	1	750
1	67	—	—	—	—	—	—	—	—	2	73	307	76
1	67	—	—	—	—	—	—	—	—	2	61	265	761
—	—	—	—	—	—	—	—	—	—	—	—	—	762
—	—	—	—	—	—	—	—	—	—	—	12	42	763
—	—	—	—	—	—	—	—	—	—	—	—	—	764
2	123	1	119	—	—	—	—	—	—	24	182	1.053	77
—	—	—	—	—	—	—	—	—	—	3	26	86	771
2	123	1	119	—	—	—	—	—	—	—	90	875	772
—	—	—	—	—	—	—	—	—	—	21	66	92	773
2	107	3	442	1	406	—	—	—	—	1	241	2.475	79
2	107	3	442	1	406	—	—	—	—	1	241	2.475	790
11	757	5	702	1	222	—	—	—	—	25	3.763	10.692	8
7	512	5	702	1	222	—	—	—	—	1	268	3.167	8A
7	512	5	702	1	222	—	—	—	—	—	236	3.062	81
1	59	—	—	—	—	—	—	—	—	—	1	59	811
6	453	5	702	1	222	—	—	—	—	—	200	2.872	812
—	—	—	—	—	—	—	—	—	—	—	35	131	813
—	—	—	—	—	—	—	—	—	—	1	32	105	82
—	—	—	—	—	—	—	—	—	—	—	19	49	821
—	—	—	—	—	—	—	—	—	—	—	—	—	822
—	—	—	—	—	—	—	—	—	—	1	13	56	823

segue TAV. 6 A - Unità locali per numero di addetti e per ramo,

N. Classificazione	RAMI, CLASSI E SOTTOCLASSI DI ATTIVITÀ ECONOMICA	UNITÀ LOCALI									
		1	2	3 - 5		6 - 9		10 - 19		20 - 49	
		Unità locali	Unità locali	Unità locali	Addetti	Unità locali	Addetti	Unità locali	Addetti	Unità locali	Addetti
8B	Servizi prestati alle imprese; noleggio	2.024	716	544	1.979	121	843	50	607	12	395
83	Ausiliari finanziari e delle assicurazioni, affari immobiliari, servizi prestati alle imprese	1.962	704	540	1.967	119	831	49	594	12	395
831	Ausiliari finanziari	22	4	4	14	—	—	—	—	—	—
832	Ausiliari delle assicurazioni	98	51	65	241	18	117	10	109	2	71
833	Imprese immobiliari per la compravendita di immobili	310	128	56	203	6	43	4	50	—	—
834	Agenzie di mediazione per la compravendita e la locazione di immobili e terreni	204	72	27	93	5	33	1	15	—	—
835	Consulenti legali	71	92	51	182	15	109	2	25	—	—
836	Contabilità, consulenza fiscale e revisione dei conti	202	70	102	377	21	148	4	41	1	28
837	Servizi tecnici	820	215	165	599	30	215	15	193	4	149
838	Pubblicità e pubbliche relazioni	64	20	9	36	3	20	1	16	1	20
839	Altri servizi prestati alle imprese	171	52	61	222	21	146	12	145	4	127
84	Noleggio di beni mobili	62	12	4	12	2	12	1	13	—	—
841	Noleggio di macchinari e di attrezzature agricole	1	3	1	3	—	—	—	—	—	—
842	Noleggio di macchinari e di attrezzature per l'edilizia	2	3	—	—	2	12	1	13	—	—
843	Noleggio macchinari, attrezzature contabili e per ufficio, compresi i calcolatori elettronici e registratori cassa	—	—	—	—	—	—	—	—	—	—
844	Noleggio di autoveicoli stradali	5	1	—	—	—	—	—	—	—	—
845	Noleggio di altri mezzi di trasporto	42	1	1	3	—	—	—	—	—	—
846	Noleggio di beni di consumo	10	2	2	6	—	—	—	—	—	—
847	Noleggio di altri beni mobili	2	2	—	—	—	—	—	—	—	—
9	Pubblica amministrazione; servizi pubblici e privati	2.253	887	771	2.967	330	2.379	275	3.670	207	6.229
9A	Pubblica amministrazione	63	35	48	192	73	532	78	1.082	72	2.079
91	Pubblica amministrazione, difesa nazionale e sicurezza sociale obbligatoria	63	35	48	192	73	532	78	1.082	72	2.079
911	Organi costituzionali - amministrazione statale e locale	61	30	42	167	65	476	75	1.045	69	2.005
912	Giustizia	2	5	5	20	5	33	2	25	2	45
919	Sicurezza sociale obbligatoria	—	—	1	5	3	23	1	12	1	29
9B	Servizi pubblici e privati	2.190	852	723	2.775	257	1.847	197	2.588	135	4.150
92	Servizi d'igiene pubblica ed amministrazione di cimiteri	163	33	30	102	7	53	10	140	4	105
921	Servizi nettezza urbana, disinfezione e servizi analoghi	21	12	11	37	1	6	5	75	—	—
922	Amministrazione dei cimiteri	15	5	2	7	1	6	1	11	—	—
923	Servizi di pulizia	127	16	17	58	5	41	4	54	4	105
93	Istruzione	36	129	303	1.279	148	1.058	119	1.579	104	3.199
931	Istruzione universitaria	—	—	—	—	—	—	—	—	—	—
932	Istruzione primaria e secondaria	13	27	139	637	69	499	97	1.318	100	3.073
933	Scuole di formazione e di perfezionamento professionale	8	9	30	123	7	50	5	66	4	126
934	Istruzione di grado preparatorio	3	70	113	444	71	503	17	195	—	—
936	Scuole di guida, pilotaggio e simili	12	23	21	75	1	6	—	—	—	—
94	Ricerca e sviluppo	6	2	2	10	4	31	2	28	2	66
940	Ricerca e sviluppo	6	2	2	10	4	31	2	28	2	66
95	Sanità e servizi veterinari	515	167	73	270	15	112	6	86	7	222
951	Servizi sanitari (con ricovero)	—	—	—	—	—	—	—	—	—	—
952	Altre istituzioni sanitarie (senza ricovero)	104	23	20	76	8	61	5	74	5	153
953	Studi medici privati	278	63	9	28	1	6	—	—	2	69
954	Studi dentistici	115	77	42	158	4	29	1	12	—	—
956	Servizi veterinari	18	4	2	8	2	16	—	—	—	—
96	Altri servizi sociali	173	42	52	193	24	179	26	335	8	290
961	Assistenza sociale (senza ricovero)	35	11	13	47	7	51	5	74	2	70
962	Assistenza sociale (con ricovero)	2	—	—	—	1	7	—	—	2	73
963	Organizzazioni economiche ed associazioni professionali	24	9	5	16	2	17	6	78	1	48
964	Organizzazioni sindacali dei datori di lavoro	10	1	10	41	5	37	3	32	2	75
965	Organizzazioni sindacali dei lavoratori ed altre organizzazioni sindacali	25	10	17	64	4	28	2	29	—	—
967	Enti e associazioni turistiche	12	2	1	3	1	8	2	20	1	24
968	Servizi sociali non altrove classificati	65	9	6	22	4	31	8	102	—	—
97	Servizi ricreativi ed altri servizi culturali	273	102	89	328	38	270	24	302	7	178
972	Distribuzione di films	2	—	—	—	—	—	—	—	—	—
973	Sale cinematografiche	9	10	14	56	6	42	—	—	—	—
974	Trasmissioni radiofoniche e televisive	10	3	9	33	3	23	6	72	1	27
975	Spettacoli	8	1	4	15	1	6	2	24	—	—
977	Biblioteche, musei, giardini botanici e zoologici	42	5	4	17	6	44	1	16	2	58
978	Enti, organizzazioni ed installazioni sportive	120	37	18	66	14	106	12	156	3	73
979	Servizi ricreativi non altrove classificati	82	46	40	141	8	49	3	34	1	20
98	Servizi personali	1.024	377	174	593	21	144	10	118	3	90
981	Servizi di lavanderia, tintoria e affini	158	73	43	146	5	39	8	91	3	90
982	Servizi per l'igiene e l'estetica della persona	771	257	108	366	13	86	2	27	—	—
983	Studi e laboratori fotografici	78	37	17	59	1	7	—	—	—	—
984	Servizi personali non altrove classificati	17	10	6	22	2	12	—	—	—	—
	TOTALE	20.610	9.332	7.874	29.036	2.826	20.308	1.828	23.742	868	25.968

classe e sottoclasse di attività economica

CON ADDETTI										UNITÀ LOCALI SENZA ADDETTI	TOTALE		N. Classifi- cazione
50 - 99		100 - 199		200 - 499		500 - 999		1.000 e oltre			Unità locali	Addetti	
Unità locali	Addetti	Unità locali	Addetti	Unità locali	Addetti	Unità locali	Addetti	Unità locali	Addetti				
4	245	—	—	—	—	—	—	—	—	24	3.495	7.525	8B
4	245	—	—	—	—	—	—	—	—	19	3.409	7.402	83
—	—	—	—	—	—	—	—	—	—	1	31	44	831
—	—	—	—	—	—	—	—	—	—	1	245	738	832
—	—	—	—	—	—	—	—	—	—	3	507	862	833
—	—	—	—	—	—	—	—	—	—	7	316	489	834
—	—	—	—	—	—	—	—	—	—	—	231	571	835
—	—	—	—	—	—	—	—	—	—	—	400	936	836
1	55	—	—	—	—	—	—	—	—	5	1.255	2.461	837
—	—	—	—	—	—	—	—	—	—	—	98	196	838
3	190	—	—	—	—	—	—	—	—	2	326	1.105	839
—	—	—	—	—	—	—	—	—	—	5	86	123	84
—	—	—	—	—	—	—	—	—	—	5	5	10	841
—	—	—	—	—	—	—	—	—	—	—	8	33	842
—	—	—	—	—	—	—	—	—	—	—	—	—	843
—	—	—	—	—	—	—	—	—	—	—	6	7	844
—	—	—	—	—	—	—	—	—	—	3	47	47	845
—	—	—	—	—	—	—	—	—	—	2	16	20	846
—	—	—	—	—	—	—	—	—	—	—	4	6	847
69	4.783	13	1.657	14	4.720	3	1.828	1	3.062	411	5.234	35.322	9
22	1.600	2	208	3	951	—	—	—	—	74	470	6.777	9A
22	1.600	2	208	3	951	—	—	—	—	74	470	6.777	91
20	1.445	2	208	2	655	—	—	—	—	74	440	6.122	911
1	64	—	—	—	—	—	—	—	—	—	22	199	912
1	91	—	—	1	296	—	—	—	—	—	8	456	919
47	3.183	11	1.449	11	3.769	3	1.828	1	3.062	337	4.764	28.545	9B
5	355	—	—	1	263	—	—	—	—	—	253	1.247	92
4	257	—	—	—	—	—	—	—	—	—	54	420	921
—	—	—	—	—	—	—	—	—	—	—	24	49	922
1	98	—	—	1	263	—	—	—	—	—	175	778	923
30	2.033	9	1.158	1	268	1	513	—	—	34	914	11.381	93
—	—	1	141	—	—	—	—	—	—	—	1	141	931
30	2.033	8	1.017	1	268	1	513	—	—	33	518	9.425	932
—	—	—	—	—	—	—	—	—	—	—	63	391	933
—	—	—	—	—	—	—	—	—	—	1	275	1.285	934
—	—	—	—	—	—	—	—	—	—	—	57	139	936
1	77	—	—	—	—	—	—	—	—	—	19	222	94
1	77	—	—	—	—	—	—	—	—	—	19	222	940
1	52	2	291	8	3.037	2	1.315	1	3.062	44	841	9.296	95
1	52	—	—	8	3.037	2	1.315	1	3.062	1	13	7.466	951
—	—	2	291	—	—	—	—	—	—	36	203	805	952
—	—	—	—	—	—	—	—	—	—	3	356	507	953
—	—	—	—	—	—	—	—	—	—	3	242	468	954
—	—	—	—	—	—	—	—	—	—	1	27	50	956
7	449	—	—	1	201	—	—	—	—	54	387	1.904	96
—	—	—	—	—	—	—	—	—	—	14	87	299	961
2	123	—	—	1	201	—	—	—	—	—	8	406	962
2	158	—	—	—	—	—	—	—	—	1	50	359	963
2	112	—	—	—	—	—	—	—	—	—	33	309	964
—	—	—	—	—	—	—	—	—	—	1	59	166	965
1	56	—	—	—	—	—	—	—	—	13	33	127	967
—	—	—	—	—	—	—	—	—	—	25	117	238	968
2	144	—	—	—	—	—	—	—	—	200	735	1.699	97
—	—	—	—	—	—	—	—	—	—	1	3	2	972
1	77	—	—	—	—	—	—	—	—	1	40	127	973
—	—	—	—	—	—	—	—	—	—	—	33	248	974
—	—	—	—	—	—	—	—	—	—	7	23	55	975
1	67	—	—	—	—	—	—	—	—	23	83	187	977
—	—	—	—	—	—	—	—	—	—	128	333	662	978
—	—	—	—	—	—	—	—	—	—	40	220	418	979
1	73	—	—	—	—	—	—	—	—	5	1.615	2.796	98
1	73	—	—	—	—	—	—	—	—	2	293	743	981
—	—	—	—	—	—	—	—	—	—	3	1.154	1.764	982
—	—	—	—	—	—	—	—	—	—	—	133	218	983
—	—	—	—	—	—	—	—	—	—	—	35	71	984
276	18.921	83	11.084	46	14.485	10	6.930	2	4.933	615	44.370	194.681	

TAV. 6B - Unità locali artigiane per numero di addetti

N. Classificazione	RAMI, CLASSI E SOTTOCLASSI DI ATTIVITÀ ECONOMICA	UNITÀ LOCALI									
		fino a 1		2		3		4		5	
		Unità locali	Addetti	Unità locali	Addetti	Unità locali	Addetti	Unità locali	Addetti	Unità locali	Addetti
0	Agricoltura, caccia, foreste e pesca	113	113	55	110	23	69	8	32	3	15
01	Agricoltura e caccia	—	—	—	—	—	—	—	—	—	—
013	Selezione e moltiplicazione delle specie	—	—	—	—	—	—	—	—	—	—
02	Foreste	50	50	13	26	5	15	3	12	2	10
020	Foreste	50	50	13	26	5	15	3	12	2	10
04	Attività connesse con l'agricoltura	63	63	42	84	18	54	5	20	1	5
044	Esercizio di macchine agricole	63	63	42	84	18	54	5	20	1	5
1	Energia, gas e acqua	—	—	—	—	—	—	—	—	—	—
11	Industria dell'estrazione e agglomerazione di combustibili solidi	—	—	—	—	—	—	—	—	—	—
111	Industria estrazione e agglomerazione combustibili solidi	—	—	—	—	—	—	—	—	—	—
14	Industria petrolifera	—	—	—	—	—	—	—	—	—	—
140	Industria petrolifera	—	—	—	—	—	—	—	—	—	—
2	Industrie estrattive - industrie manifatturiere per la trasformazione di minerali non energetici e prodotti derivati - industrie chimiche	91	91	48	96	34	102	18	72	20	100
22	Industria produzione e prima trasformazione metalli	5	5	2	4	1	3	1	4	1	5
221	Siderurgia escluse le cokerie annesse a stab. siderurgici	—	—	—	—	—	—	—	—	—	—
222	Fabbricazione di tubi di acciaio	—	—	—	—	—	—	—	—	—	—
223	Trafilatura, stiratura, laminazione di nastri, profilatura a freddo dell'acciaio	1	1	2	4	—	—	1	4	1	5
224	Produzione e prima trasformazione dei metalli non ferrosi	4	4	—	—	1	3	—	—	—	—
23	Industria dell'estrazione di minerali non metalliferi e non energetici; torbiere	17	17	11	22	6	18	1	4	2	10
231	Estrazione e ricerche di prodotti di cava per materiali da costruzione, per refrattari e per ceramiche	16	16	11	22	6	18	1	4	2	10
232	Estrazione e ricerca mineraria di sali di potassio e di fosfati di calcio naturali	1	1	—	—	—	—	—	—	—	—
233	Produzione ed estrazione di sale	—	—	—	—	—	—	—	—	—	—
239	Estrazione di altri minerali; torbiere	—	—	—	—	—	—	—	—	—	—
24	Industria lavorazione dei minerali non metalliferi	65	65	32	64	23	69	15	60	13	65
241	Produzione di materiali da costruzione in laterizio	—	—	—	—	—	—	—	—	—	—
242	Produzione di cemento, calce e gesso	—	—	—	—	—	—	—	—	—	—
243	Produzione di materiali per costruzione in calcestruzzo, amianto-cemento e gesso	10	10	8	16	6	18	5	20	2	10
244	Produzione di articoli in amianto	—	—	—	—	—	—	—	—	—	—
245	Lavorazione pietra e prodotti minerali non metalliferi	40	40	19	38	14	42	8	32	9	45
246	Produzione di mole e di altri corpi abrasivi applicati	—	—	—	—	—	—	—	—	—	—
247	Industria del vetro	1	1	2	4	2	6	1	4	2	10
248	Produzione di prodotti in ceramica	14	14	3	6	1	3	1	4	—	—
25	Industrie chimiche	4	4	3	6	4	12	1	4	4	20
251	Produzione di prodotti chimici di base	—	—	1	2	1	3	1	4	3	15
255	Produzione mastici, pitture, vernici e inchiostri	—	—	2	4	—	—	—	—	—	—
256	Produzione di altri prodotti chimici principalmente destinati all'industria e all'agricoltura	—	—	—	—	2	6	—	—	1	5
257	Produzione di prodotti farmaceutici	—	—	—	—	1	3	—	—	—	—
258	Produzione di sapone e detersivi sintetici nonché di altri prodotti per l'igiene del corpo e di profumeria	3	3	—	—	—	—	—	—	—	—
259	Produzione di altri prodotti chimici	1	1	—	—	—	—	—	—	—	—
26	Industria produzione fibre artificiali e sintetiche	—	—	—	—	—	—	—	—	—	—
260	Industria della produzione di fibre artificiali e sintetiche	—	—	—	—	—	—	—	—	—	—
3	Industrie manifatturiere per la lavorazione e la trasformazione dei metalli; meccanica di precisione	833	833	281	562	143	429	95	380	67	335
31	Industria della costruzione di prodotti in metallo	579	579	171	342	93	279	63	252	43	215
311	Fonderie	3	3	1	2	—	—	3	12	1	5
312	Fucinatura, stampaggio, imbutitura, tranciatura e lavorazione a sbalzo	2	2	2	4	2	6	1	4	1	5
313	Seconda trasformazione e rivestimento dei metalli	53	53	17	34	8	24	8	32	7	35
314	Costruzione e installazione di carpenteria metallica	230	230	69	138	36	108	34	136	16	80
315	Costruzione e installazione di caldaie e serbatoi	7	7	—	—	—	—	—	—	—	—
316	Costruzione di utensili e articoli finiti in metallo	29	29	11	22	5	15	2	8	3	15
319	Officine meccaniche non altrove classificate	255	255	71	142	42	126	15	60	15	75
32	Industria della costruzione e dell'installazione di macchine e di materiale meccanico	83	83	30	60	20	60	15	60	14	70
321	Costruzione o montaggio di macchine e attrezzature per l'agricoltura e la zootecnia	3	3	3	6	2	6	3	12	3	15

e per ramo, classe e sottoclasse di attività economica

CON ADDETTI										TOTALE		N. Classificazione
6 - 9		10 - 14		15 - 19		20 - 49		50 e oltre		Unità locali	Addetti	
Unità locali	Addetti	Unità locali	Addetti	Unità locali	Addetti	Unità locali	Addetti	Unità locali	Addetti	Unità locali	Addetti	
11	75	2	21	1	16	—	—	—	—	216	451	0
—	—	—	—	—	—	—	—	—	—	—	—	01
—	—	—	—	—	—	—	—	—	—	—	—	013
9	61	1	10	—	—	—	—	—	—	83	184	02
9	61	1	10	—	—	—	—	—	—	83	184	020
2	14	1	11	1	16	—	—	—	—	133	267	04
2	14	1	11	1	16	—	—	—	—	133	267	044
—	—	—	—	—	—	—	—	—	—	—	—	1
—	—	—	—	—	—	—	—	—	—	—	—	11
—	—	—	—	—	—	—	—	—	—	—	—	111
—	—	—	—	—	—	—	—	—	—	—	—	14
—	—	—	—	—	—	—	—	—	—	—	—	140
38	279	13	142	1	17	—	—	—	—	263	899	2
2	15	1	10	—	—	—	—	—	—	13	46	22
—	—	—	—	—	—	—	—	—	—	—	—	221
—	—	—	—	—	—	—	—	—	—	—	—	222
2	15	1	10	—	—	—	—	—	—	8	39	223
—	—	—	—	—	—	—	—	—	—	5	7	224
13	96	3	31	—	—	—	—	—	—	53	198	23
13	96	3	31	—	—	—	—	—	—	52	197	231
—	—	—	—	—	—	—	—	—	—	1	1	232
—	—	—	—	—	—	—	—	—	—	—	—	233
—	—	—	—	—	—	—	—	—	—	—	—	239
22	161	8	91	1	17	—	—	—	—	179	592	24
1	9	—	—	—	—	—	—	—	—	1	9	241
1	8	—	—	—	—	—	—	—	—	1	8	242
11	79	2	23	—	—	—	—	—	—	44	176	243
—	—	—	—	—	—	—	—	—	—	—	—	244
8	58	5	55	1	17	—	—	—	—	104	327	245
1	7	—	—	—	—	—	—	—	—	1	7	246
—	—	—	—	—	—	—	—	—	—	8	25	247
—	—	1	13	—	—	—	—	—	—	20	40	248
1	7	1	10	—	—	—	—	—	—	18	63	25
—	—	—	—	—	—	—	—	—	—	6	24	251
—	—	—	—	—	—	—	—	—	—	2	4	255
1	7	—	—	—	—	—	—	—	—	4	18	256
—	—	—	—	—	—	—	—	—	—	1	3	257
—	—	—	—	—	—	—	—	—	—	3	3	258
—	—	1	10	—	—	—	—	—	—	2	11	259
—	—	—	—	—	—	—	—	—	—	—	—	26
—	—	—	—	—	—	—	—	—	—	—	—	260
142	1.020	58	670	6	94	—	—	—	—	1.625	4.323	3
91	656	38	445	3	48	—	—	—	—	1.081	2.816	31
2	14	1	13	—	—	—	—	—	—	11	49	311
2	15	—	—	—	—	—	—	—	—	10	36	312
9	63	6	66	—	—	—	—	—	—	108	307	313
41	297	21	250	1	18	—	—	—	—	448	1.257	314
1	6	—	—	—	—	—	—	—	—	8	13	315
13	95	5	59	1	15	—	—	—	—	69	258	316
23	166	5	57	1	15	—	—	—	—	427	896	319
26	185	10	113	1	16	—	—	—	—	199	647	32
6	48	5	61	—	—	—	—	—	—	25	151	321

segue TAV. 6B - Unità locali artigiane per numero di addetti

N. Classificazione	RAMI, CLASSI E SOTTOCLASSI DI ATTIVITÀ ECONOMICA	UNITÀ LOCALI									
		fino a 1		2		3		4		5	
		Unità locali	Addetti	Unità locali	Addetti	Unità locali	Addetti	Unità locali	Addetti	Unità locali	Addetti
322	Costruzione di macchine utensili per la lavorazione dei metalli; di utensileria per macchine utensili e operatrici	10	10	7	14	2	6	7	28	2	10
323	Costruzione e installazione di macchine tessili e loro accessori; di impianti per il trattamento ausiliario dei tessili; di macchine per cucire e per maglieria	1	1	1	2	1	3	—	—	1	5
324	Costruzione e installazione di macchine e apparecchi per le industrie alimentari, chimiche e affini	2	2	1	2	1	3	—	—	1	5
325	Macchine per industria estrattiva, lavorazione minerali non metalliferi, genio civile, industrie siderurgiche ed impianti sollevamento	3	3	1	2	3	9	—	—	4	20
326	Costruzione di organi di trasmissione	1	1	2	4	1	3	—	—	—	—
327	Macchine per lavorazione legno, carta, cuoio, calzature; apparecchiature sanitarie e per lavanderia e stireria	7	7	2	4	4	12	1	4	1	5
328	Costruzione, installazione e riparazione di altre macchine e apparecchi meccanici	56	56	13	26	6	18	4	16	2	10
33	Industria della costruzione, installazione e riparazione di macchine per ufficio, di macchine e di impianti per l'elaborazione dei dati	8	8	4	8	2	6	1	4	1	5
330	Costruzione, installazione e riparazione macchine per ufficio, ed impianti per elaborazione dati	8	8	4	8	2	6	1	4	1	5
34	Industria della costruzione, installazione di impianti e riparazione di materiale elettrico ed elettronico	53	53	18	36	10	30	3	12	2	10
341	Produzione di fili e cavi elettrici	—	—	—	—	—	—	—	—	—	—
342	Costruzione di motori, generatori, trasformatori, interruttori ed altro materiale elettrico e dielettrico	2	2	2	4	1	3	1	4	—	—
343	Costruzione di apparecchiature elettriche per mezzi di trasporto e per uso industriale; di pile e accumulatori	13	13	5	10	2	6	—	—	1	5
344	Costruzione di apparecchi elettrici di misura; apparecchi per telecomunicazioni ed apparecchi elettromedicali	3	3	2	4	1	3	—	—	—	—
345	Costruzione o montaggio di apparecchi radio, televisori, elettroacustici; di sistemi per il controllo dei processi industriali e di componenti elettronici	12	12	3	6	4	12	—	—	—	—
346	Costruzione di apparecchi elettrodomestici	1	1	1	2	—	—	1	4	—	—
347	Produzione di materiale elettrico di illuminazione	2	2	1	2	—	—	1	4	—	—
348	Lavori di impianto tecnico: montaggio e riparazione di impianti di apparecchiature elettriche ed elettroniche	20	20	4	8	2	6	—	—	1	5
35	Industria della costruzione e montaggio di autoveicoli, carrozzerie, parti ed accessori	—	—	—	—	1	3	—	—	—	—
351	Costruzione e montaggio di autoveicoli e costruzione dei relativi motori	—	—	—	—	—	—	—	—	—	—
352	Costruzione di carrozzerie e rimorchi	—	—	—	—	—	—	—	—	—	—
353	Costruzione parti ed accessori per autoveicoli	—	—	—	—	1	3	—	—	—	—
36	Industria della costruzione di altri mezzi di trasporto	7	7	3	6	1	3	—	—	—	—
361	Costruzione navale, riparazione e manutenzione di navi	6	6	3	6	—	—	—	—	—	—
362	Costruzione di materiale rotabile a scartamento normale e a scartamento ridotto per servizio pubblico	—	—	—	—	—	—	—	—	—	—
363	Costruzione e montaggio cicli, motocicli e parti staccate	1	1	—	—	1	3	—	—	—	—
364	Costruzione e riparazione di aeronavi	—	—	—	—	—	—	—	—	—	—
365	Costruzione mezzi di trasporto non altrove classificati	—	—	—	—	—	—	—	—	—	—
37	Industria della costruzione di strumenti e di apparecchi di precisione, medico-chirurgici, ottici ed affini; orologeria	103	103	55	110	16	48	13	52	7	35
371	Costruzione e riparazione di strumenti di precisione, di apparecchi di misura e di controllo	5	5	3	6	1	3	—	—	—	—
372	Costruzione di apparecchi e materiale medico-chirurgico	93	93	47	94	13	39	12	48	6	30
373	Costruzione e riparazione di strumenti ottici e di apparecchiature fotografiche	4	4	4	8	1	3	1	4	1	5
374	Costruzione di orologi e loro pezzi staccati	1	1	1	2	1	3	—	—	—	—
4	Industrie manifatturiere alimentari, tessili, delle pelli e cuoio, dell'abbigliamento, del legno, mobilio e altre industrie manifatturiere	1.481	1.479	621	1.242	350	1.050	201	804	136	680
41	Industrie alimentari di base	66	66	69	138	68	204	21	84	16	80
411	Industria dei grassi vegetali e animali	—	—	—	—	2	6	—	—	—	—

e per ramo, classe e sottoclasse di attività economica

CON ADDETTI										TOTALE		N. Classificazione
6 - 9		10 - 14		15 - 19		20 - 49		50 e oltre		Unità locali	Addetti	
Unità locali	Addetti	Unità locali	Addetti	Unità locali	Addetti	Unità locali	Addetti	Unità locali	Addetti	Unità locali	Addetti	
7	48	—	—	—	—	—	—	—	—	35	116	322
—	—	—	—	—	—	—	—	—	—	4	11	323
1	7	—	—	—	—	—	—	—	—	6	19	324
3	20	—	—	—	—	—	—	—	—	14	54	325
—	—	—	—	1	16	—	—	—	—	5	24	326
1	7	3	30	—	—	—	—	—	—	19	69	327
8	55	2	22	—	—	—	—	—	—	91	203	328
3	20	1	10	—	—	—	—	—	—	20	61	33
3	20	1	10	—	—	—	—	—	—	20	61	330
15	108	1	10	—	—	—	—	—	—	102	259	34
—	—	—	—	—	—	—	—	—	—	—	—	341
3	22	1	10	—	—	—	—	—	—	10	45	342
4	30	—	—	—	—	—	—	—	—	25	64	343
—	—	—	—	—	—	—	—	—	—	6	10	344
2	14	—	—	—	—	—	—	—	—	21	44	345
1	6	—	—	—	—	—	—	—	—	4	13	346
2	12	—	—	—	—	—	—	—	—	6	20	347
3	24	—	—	—	—	—	—	—	—	30	63	348
1	6	2	25	—	—	—	—	—	—	4	34	35
—	—	—	—	—	—	—	—	—	—	—	—	351
—	—	2	25	—	—	—	—	—	—	2	25	352
1	6	—	—	—	—	—	—	—	—	2	9	353
—	—	2	22	—	—	—	—	—	—	13	38	36
—	—	—	—	—	—	—	—	—	—	9	12	361
—	—	—	—	—	—	—	—	—	—	—	—	362
—	—	—	—	—	—	—	—	—	—	2	4	363
—	—	—	—	—	—	—	—	—	—	—	—	364
—	—	2	22	—	—	—	—	—	—	2	22	365
6	45	4	45	2	30	—	—	—	—	206	468	37
1	7	1	11	—	—	—	—	—	—	11	32	371
5	38	3	34	1	15	—	—	—	—	180	391	372
—	—	—	—	1	15	—	—	—	—	12	39	373
—	—	—	—	—	—	—	—	—	—	3	6	374
307	2.208	150	1.712	33	528	13	341	—	—	3.292	10.044	4
24	162	5	57	—	—	—	—	—	—	269	791	41
—	—	—	—	—	—	—	—	—	—	2	6	411

segue TAV. 6B - Unità locali artigiane per numero di addetti

N. Classificazione	RAMI, CLASSI E SOTTOCLASSI DI ATTIVITÀ ECONOMICA	UNITÀ LOCALI									
		fino a 1		2		3		4		5	
		Unità locali	Addetti	Unità locali	Addetti	Unità locali	Addetti	Unità locali	Addetti	Unità locali	Addetti
412	Industria della macellazione del bestiame, preparazione e conservazione della carne	6	6	8	16	4	12	1	4	1	5
413	Industria casearia	—	—	—	—	3	9	1	4	—	—
414	Industria trasformazione e conservazione frutta, ortaggi e funghi	—	—	1	2	1	3	1	4	—	—
415	Industria della lavorazione e conservazione del pesce e di altri prodotti alimentari marini	2	2	—	—	—	—	—	—	—	—
416	Industria della lavorazione delle granaglie	31	31	14	28	3	9	1	4	1	5
417	Industria delle paste alimentari	4	4	2	4	2	6	—	—	1	5
418	Industria dei prodotti amidacei	—	—	—	—	—	—	—	—	—	—
419	Industria della panificazione, pasticceria e biscotti	23	23	44	88	53	159	17	68	13	65
42	Industrie dello zucchero, delle bevande, di altri prodotti alimentari e del tabacco	5	5	7	14	5	15	6	24	1	5
421	Industria del cacao, cioccolato, caramelle e gelati	1	1	1	2	1	3	3	12	1	5
422	Industria dei prodotti alimentari per zootecnia	—	—	—	—	—	—	—	—	—	—
423	Industria di prodotti alimentari vari	3	3	4	8	1	3	1	4	—	—
424	Industria dell'alcool etilico, di acquaviti e liquori	1	1	—	—	1	3	—	—	—	—
425	Industria del vino	—	—	1	2	2	6	—	—	—	—
427	Industria della birra e del malto	—	—	—	—	—	—	—	—	—	—
428	Industria idrominerale e delle bevande analcoliche	—	—	1	2	—	—	2	8	—	—
429	Industria del tabacco	—	—	—	—	—	—	—	—	—	—
43	Industrie tessili	115	115	18	36	3	9	3	12	1	5
431	Industria laniera	8	8	1	2	—	—	—	—	—	—
432	Industria cotoniera	—	—	—	—	1	3	1	4	—	—
433	Industria della seta e delle fibre chimiche assimilate	—	—	1	2	—	—	—	—	—	—
434	Industria canapa, lino, ramiè e fibre dure	1	1	—	—	—	—	—	—	—	—
435	Industria della juta	—	—	—	—	—	—	—	—	—	—
436	Industria della maglia, maglieria e calze	96	96	9	18	1	3	1	4	1	5
437	Industria del perfezionamento dei tessuti	1	1	—	—	—	—	—	—	—	—
438	Industria per la produzione di arazzi, tappeti, copripavimento, linoleum e tele cerate	1	1	2	4	1	3	—	—	—	—
439	Altre industrie tessili	8	8	5	10	—	—	1	4	—	—
44	Industrie delle pelli e del cuoio	16	16	8	16	1	3	1	4	1	5
441	Concia e tintura delle pelli e del cuoio	2	2	—	—	—	—	—	—	1	5
442	Produzione di articoli in cuoio e affini	14	14	8	16	1	3	1	4	—	—
45	Industrie delle calzature, di articoli d'abbigliamento e di biancheria per la casa	471	471	101	202	48	144	22	88	15	75
451	Produzione a macchina di calzature	29	29	8	16	3	9	4	16	5	25
452	Produzione a mano e su misura di calzature	6	6	2	4	—	—	—	—	1	5
453	Confezione in serie articoli abbigliamento	45	45	8	16	6	18	2	8	—	—
454	Confezione su misura di vestiario e biancheria; modisterie	275	275	36	72	10	30	5	20	1	5
455	Confezione di altri articoli tessili	108	108	46	92	27	81	10	40	7	35
456	Confezione di pellicce	8	8	1	2	2	6	1	4	1	5
46	Industrie del legno e del mobile in legno	699	697	369	738	200	600	129	516	88	440
461	Segagione e preparazione industriale del legno	32	32	18	36	14	42	5	20	7	35
462	Produzione di prodotti semifiniti in legno	33	33	23	46	20	60	16	64	10	50
463	Produzione in serie di elementi di carpenteria, falegnameria e pavimenti in legno	378	378	159	318	80	240	46	184	24	120
464	Costruzione di imballaggi in legno	5	5	—	—	1	3	1	4	1	5
465	Costruzione di altri oggetti in legno	36	36	19	38	10	30	1	4	2	10
466	Produzione di articoli in sughero, paglia, giunco e vimini; produzione di spazzole e pennelli	49	49	21	42	5	15	2	8	—	—
467	Industria del mobile e dell'arredamento in legno	166	164	129	258	70	210	58	232	44	220
47	Industrie della carta; stampa ed editoria	42	42	25	50	14	42	12	48	9	45
471	Produzione della pasta-carta, della carta e del cartone	—	—	—	—	—	—	—	—	—	—
472	Trasformazione della carta e del cartone, fabbricazione di articoli in carta, cartone e ovatta di cellulosa	2	2	—	—	1	3	—	—	2	10
473	Stampa e industrie affini	34	34	23	46	11	33	11	44	6	30
474	Editoria	6	6	2	4	2	6	1	4	1	5
48	Industrie della gomma e dei manufatti di materie plastiche	26	26	11	22	8	24	6	24	3	15
481	Industria della gomma	—	—	2	4	1	3	—	—	—	—
482	Ricostruzione, vulcanizzazione, riparazione pneumatici	5	5	4	8	2	6	1	4	1	5
483	Industria dei prodotti delle materie plastiche	21	21	5	10	5	15	5	20	2	10

e per ramo, classe e sottoclasse di attività economica

CON ADDETTI										TOTALE		N. Classificazione
6 - 9		10 - 14		15 - 19		20 - 49		50 e oltre		Unità locali	Addetti	
Unità locali	Addetti	Unità locali	Addetti	Unità locali	Addetti	Unità locali	Addetti	Unità locali	Addetti	Unità locali	Addetti	
9	63	2	23	—	—	—	—	—	—	31	129	412
1	6	—	—	—	—	—	—	—	—	5	19	413
—	—	—	—	—	—	—	—	—	—	3	9	414
—	—	—	—	—	—	—	—	—	—	2	2	415
1	6	2	22	—	—	—	—	—	—	53	105	416
—	—	—	—	—	—	—	—	—	—	9	19	417
—	—	—	—	—	—	—	—	—	—	—	—	418
13	87	1	12	—	—	—	—	—	—	164	502	419
—	—	1	11	—	—	—	—	—	—	25	74	42
—	—	—	—	—	—	—	—	—	—	7	23	421
—	—	—	—	—	—	—	—	—	—	—	—	422
—	—	—	—	—	—	—	—	—	—	9	18	423
—	—	1	11	—	—	—	—	—	—	3	15	424
—	—	—	—	—	—	—	—	—	—	3	8	425
—	—	—	—	—	—	—	—	—	—	—	—	427
—	—	—	—	—	—	—	—	—	—	3	10	428
—	—	—	—	—	—	—	—	—	—	—	—	429
10	76	2	27	3	46	1	21	—	—	156	347	43
—	—	—	—	—	—	—	—	—	—	9	10	431
—	—	—	—	1	15	—	—	—	—	3	22	432
—	—	—	—	—	—	—	—	—	—	1	2	433
—	—	—	—	—	—	—	—	—	—	1	1	434
—	—	—	—	—	—	—	—	—	—	—	—	435
5	37	1	14	1	15	1	21	—	—	116	213	436
1	9	—	—	1	16	—	—	—	—	3	26	437
—	—	—	—	—	—	—	—	—	—	4	8	438
4	30	1	13	—	—	—	—	—	—	19	65	439
9	64	4	44	—	—	—	—	—	—	40	152	44
2	12	—	—	—	—	—	—	—	—	5	19	441
7	52	4	44	—	—	—	—	—	—	35	133	442
33	236	12	138	—	—	—	—	—	—	702	1.354	45
9	64	2	21	—	—	—	—	—	—	60	180	451
—	—	—	—	—	—	—	—	—	—	9	15	452
3	21	3	38	—	—	—	—	—	—	67	146	453
6	42	2	24	—	—	—	—	—	—	335	468	454
14	102	4	44	—	—	—	—	—	—	216	502	455
1	7	1	11	—	—	—	—	—	—	15	43	456
201	1.465	114	1.295	28	450	10	252	—	—	1.838	6.453	46
19	143	9	99	—	—	—	—	—	—	104	407	461
19	140	4	48	—	—	1	22	—	—	126	463	462
40	288	17	195	1	16	—	—	—	—	745	1.739	463
—	—	1	10	—	—	—	—	—	—	9	27	464
7	53	2	21	—	—	—	—	—	—	77	192	465
1	7	1	10	1	19	—	—	—	—	80	150	466
115	834	80	912	26	415	9	230	—	—	697	3.475	467
17	110	8	91	1	16	—	—	—	—	128	444	47
—	—	—	—	—	—	—	—	—	—	—	—	471
4	26	—	—	—	—	—	—	—	—	9	41	472
13	84	8	91	1	16	—	—	—	—	107	378	473
—	—	—	—	—	—	—	—	—	—	12	25	474
9	67	1	13	—	—	—	—	—	—	64	191	48
2	13	—	—	—	—	—	—	—	—	5	20	481
—	—	—	—	—	—	—	—	—	—	13	28	482
7	54	1	13	—	—	—	—	—	—	46	143	483

segue TAV. 6B - Unità locali artigiane per numero di addetti

N. Classificazione	RAMI, CLASSI E SOTTOCLASSI DI ATTIVITÀ ECONOMICA	UNITÀ LOCALI									
		fino a 1		2		3		4		5	
		Unità locali	Addetti	Unità locali	Addetti	Unità locali	Addetti	Unità locali	Addetti	Unità locali	Addetti
49	Industrie manifatturiere diverse	41	41	13	26	3	9	1	4	2	10
491	Produzione di oreficeria, argenteria, bigiotteria e taglio delle pietre preziose	27	27	8	16	2	6	1	4	1	5
492	Costruzione di strumenti musicali e relativi accessori	—	—	—	—	—	—	—	—	—	—
493	Laboratori fotografici e cinematografici	—	—	—	—	—	—	—	—	—	—
494	Costruzione di giochi, giocattoli e articoli sportivi	1	1	3	6	—	—	—	—	—	—
495	Altre industrie manifatturiere non altrove classificate	8	8	1	2	1	3	—	—	—	—
496	Industria del confezionamento	5	5	1	2	—	—	—	—	1	5
5	Industrie delle costruzioni e delle installazioni di impianti per l'edilizia	3.800	3.797	908	1.816	563	1.689	352	1.408	252	1.260
50	Edilizia e genio civile	3.800	3.797	908	1.816	563	1.689	352	1.408	252	1.260
501	Costruzioni edili - restauro e manutenzione di fabbricati	1.651	1.648	449	898	377	1.131	250	1.000	178	890
502	Genio civile	95	95	25	50	18	54	7	28	6	30
503	Installazione di impianti per l'edilizia	711	711	229	458	85	255	59	236	46	230
504	Attività di finiture dell'edilizia	1.343	1.343	205	410	83	249	36	144	22	110
6	Commercio, pubblici esercizi e alberghi; riparazioni di beni di consumo e di veicoli	754	754	306	612	144	432	81	324	42	210
6B	Riparazioni di beni di consumo e di veicoli	754	754	306	612	144	432	81	324	42	210
67	Riparazioni di beni di consumo e di veicoli	754	754	306	612	144	432	81	324	42	210
671	Riparazioni di autoveicoli e biciclette	419	419	225	450	125	375	70	280	36	180
672	Riparazioni di calzature e articoli in cuoio	114	114	13	26	2	6	2	8	—	—
673	Riparazioni elettrodomestici, radio-televisori, giradischi	126	126	33	66	8	24	7	28	4	20
674	Riparazioni di orologi e gioiellerie	34	34	12	24	7	21	—	—	—	—
675	Riparazioni non altrove classificate	61	61	23	46	2	6	2	8	2	10
7	Trasporti e comunicazioni	947	946	218	436	52	156	28	112	11	55
71	Ferrovie	1	1	—	—	—	—	—	—	—	—
710	Ferrovie	1	1	—	—	—	—	—	—	—	—
72	Altri trasporti terrestri	911	910	210	420	45	135	25	100	11	55
721	Metropolitane, tranvie e servizi regolari d'autobus	—	—	—	—	—	—	—	—	—	—
722	Trasporti su strada di viaggiatori	162	162	5	10	3	9	2	8	1	5
723	Trasporti su strada di merci	749	748	204	408	42	126	23	92	10	50
725	Trasporti con impianti a fune	—	—	1	2	—	—	—	—	—	—
73	Trasporti fluviali, lacuali e lagunari	—	—	1	2	—	—	—	—	—	—
730	Trasporti fluviali, lacuali e lagunari	—	—	1	2	—	—	—	—	—	—
76	Attività connesse ai trasporti	30	30	6	12	5	15	1	4	—	—
761	Attività connesse ai trasporti terrestri	28	28	4	8	5	15	1	4	—	—
762	Attività connesse ai trasporti di navigazione interna	—	—	—	—	—	—	—	—	—	—
763	Attività connesse ai trasporti marittimi ed al cabotaggio	2	2	2	4	—	—	—	—	—	—
77	Agenzie di viaggio, intermediari dei trasporti, magazzini di custodia e depositi	5	5	1	2	2	6	2	8	—	—
772	Intermediari dei trasporti	5	5	1	2	2	6	2	8	—	—
8	Credito e assicurazione, servizi prestati alle imprese; noleggio	22	22	8	16	1	3	1	4	1	5
8B	Servizi prestati alle imprese; noleggio	22	22	8	16	1	3	1	4	1	5
83	Ausiliari finanziari e delle assicurazioni, affari immobiliari, servizi prestati alle imprese	21	21	6	12	—	—	1	4	1	5
839	Altri servizi prestati alle imprese	21	21	6	12	—	—	1	4	1	5
84	Noleggio di beni mobili	1	1	2	4	1	3	—	—	—	—
841	Noleggio di macchinari e di attrezzature agricole	1	1	2	4	1	3	—	—	—	—
842	Noleggio di macchinari e di attrezzature per l'edilizia	—	—	—	—	—	—	—	—	—	—
9	Pubblica amministrazione; servizi pubblici e privati	1.143	1.138	397	794	129	387	43	172	14	70
9B	Servizi pubblici e privati	1.143	1.138	397	794	129	387	43	172	14	70
92	Servizi d'igiene pubblica ed amministrazione di cimiteri	146	146	24	48	16	48	5	20	1	5
921	Servizi di nettezza urbana e di disinfestazione	18	18	8	16	5	15	1	4	—	—
922	Amministrazione dei cimiteri	2	2	—	—	—	—	—	—	—	—
923	Servizi di pulizia	126	126	16	32	11	33	4	16	1	5
98	Servizi personali	997	992	373	746	113	339	38	152	13	65
981	Servizi di lavanderia, tintoria e affini	146	144	72	144	26	78	8	32	3	15
982	Servizi per l'igiene e l'estetica della persona	762	759	255	510	74	222	22	88	9	45
983	Studi e laboratori fotografici	78	78	36	72	10	30	6	24	1	5
984	Servizi personali non altrove classificati	11	11	10	20	3	9	2	8	—	—
	TOTALE	9.184	9.173	2.842	5.684	1.439	4.317	827	3.308	546	2.730

e per ramo, classe e sottoclasse di attività economica

CON ADDETTI										TOTALE		N. Classificazione
6 - 9		10 - 14		15 - 19		20 - 49		50 e oltre		Unità locali	Addetti	
Unità locali	Addetti	Unità locali	Addetti	Unità locali	Addetti	Unità locali	Addetti	Unità locali	Addetti	Unità locali	Addetti	
4	28	3	36	1	16	2	68	—	—	70	238	49
2	13	2	24	1	16	2	68	—	—	46	179	491
1	9	—	—	—	—	—	—	—	—	1	9	492
1	6	—	—	—	—	—	—	—	—	1	6	493
—	—	—	—	—	—	—	—	—	—	4	7	494
—	—	1	12	—	—	—	—	—	—	11	25	495
—	—	—	—	—	—	—	—	—	—	7	12	496
434	3.099	119	1.313	8	126	1	20	—	—	6.437	14.528	5
434	3.099	119	1.313	8	126	1	20	—	—	6.437	14.528	50
316	2.233	85	933	1	16	—	—	—	—	3.307	8.749	501
14	102	4	42	—	—	—	—	—	—	169	401	502
66	497	25	284	6	95	1	20	—	—	1.228	2.786	503
38	267	5	54	1	15	—	—	—	—	1.733	2.592	504
95	688	14	163	3	48	—	—	—	—	1.439	3.231	6
95	688	14	163	3	48	—	—	—	—	1.439	3.231	6B
95	688	14	163	3	48	—	—	—	—	1.439	3.231	67
87	631	14	163	3	48	—	—	—	—	979	2.546	671
—	—	—	—	—	—	—	—	—	—	131	154	672
2	13	—	—	—	—	—	—	—	—	180	277	673
—	—	—	—	—	—	—	—	—	—	53	79	674
6	44	—	—	—	—	—	—	—	—	96	175	675
12	79	—	—	1	19	2	59	—	—	1.271	1.862	7
—	—	—	—	—	—	—	—	—	—	1	1	71
—	—	—	—	—	—	—	—	—	—	1	1	710
9	57	—	—	1	19	—	—	—	—	1.212	1.696	72
—	—	—	—	—	—	—	—	—	—	—	—	721
1	6	—	—	—	—	—	—	—	—	174	200	722
8	51	—	—	1	19	—	—	—	—	1.037	1.494	723
—	—	—	—	—	—	—	—	—	—	1	2	725
—	—	—	—	—	—	—	—	—	—	1	2	73
—	—	—	—	—	—	—	—	—	—	1	2	730
—	—	—	—	—	—	—	—	—	—	42	61	76
—	—	—	—	—	—	—	—	—	—	38	55	761
—	—	—	—	—	—	—	—	—	—	—	—	762
—	—	—	—	—	—	—	—	—	—	4	6	763
3	22	—	—	—	—	2	59	—	—	15	102	77
3	22	—	—	—	—	2	59	—	—	15	102	772
—	—	—	—	—	—	—	—	—	—	33	50	8
—	—	—	—	—	—	—	—	—	—	33	50	8B
—	—	—	—	—	—	—	—	—	—	29	42	83
—	—	—	—	—	—	—	—	—	—	29	42	839
—	—	—	—	—	—	—	—	—	—	4	8	84
—	—	—	—	—	—	—	—	—	—	4	8	841
—	—	—	—	—	—	—	—	—	—	—	—	842
24	166	6	65	—	—	1	22	—	—	1.757	2.814	9
24	166	6	65	—	—	1	22	—	—	1.757	2.814	9B
4	29	—	—	—	—	1	22	—	—	197	318	92
1	6	—	—	—	—	—	—	—	—	33	59	921
1	6	—	—	—	—	—	—	—	—	3	8	922
2	17	—	—	—	—	1	22	—	—	161	251	923
20	137	6	65	—	—	—	—	—	—	1.560	2.496	98
4	32	5	55	—	—	—	—	—	—	264	500	981
13	86	1	10	—	—	—	—	—	—	1.136	1.720	982
1	7	—	—	—	—	—	—	—	—	132	216	983
2	12	—	—	—	—	—	—	—	—	28	60	984
1.063	7.614	362	4.086	53	848	17	442	—	—	16.333	38.202	

TAV. 7 - Addetti alle unità locali per categoria posizionale, sesso, ramo, classe e sottoclasse di attività economica

N. Classificazione	RAMI, CLASSI E SOTTOCLASSI DI ATTIVITÀ ECONOMICA	IMPRENDITORI, TITOLARI, SOCI DI COOPERATIVA		FAMILIARI COADIUVANTI		DIRIGENTI, IMPIEGATI E CATEGORIE SPECIALI		OPERAI E ALTRI		TOTALE	
		MF	M	MF	M	MF	M	MF	M	MF	M
0	Agricoltura, caccia, foreste e pesca	1.308	1.238	134	107	538	411	1.060	873	3.040	2.629
01	Agricoltura e caccia	—	—	—	—	—	—	—	—	—	—
013	Selezione e moltiplicazione delle specie	—	—	—	—	—	—	—	—	—	—
02	Foreste	94	93	20	19	4	3	110	108	228	223
020	Foreste	94	93	20	19	4	3	110	108	228	223
03	Pesca	245	239	45	39	13	8	159	149	462	435
031	Pesca e allevamenti in acque marine e lagunari	188	186	31	30	—	—	67	65	286	281
032	Pesca e allevamenti in acque dolci	57	53	14	9	13	8	92	84	176	154
04	Attività connesse con l'agricoltura	969	906	69	49	521	400	791	616	2.350	1.971
041	Attività trasformatrici annesse ad aziende agricole che lavorano esclusiv. o prevalent. prodotti propri	70	60	16	7	69	39	190	112	345	218
042	Attività di trasformazione svolte in forma associata	541	508	—	—	82	65	360	301	983	874
043	Altre attività svolte in forma associata	89	79	—	—	33	25	84	55	206	159
044	Esercizio di macchine agricole	240	232	50	40	5	3	36	30	331	305
045	Approvvigionamento, produzione e distribuzione di mezzi tecnici necessari all'esercizio dell'agricoltura	29	27	3	2	332	268	121	118	485	415
1	Energia, gas e acqua	25	23	—	—	483	413	1.015	1.014	1.523	1.450
1A	Estrazione di combustibili solidi, liquidi e gassosi - industria petrolifera	1	1	—	—	6	2	11	11	18	14
11	Industria dell'estrazione e agglomerazione di combustibili solidi	—	—	—	—	—	—	—	—	—	—
111	Industria estrazione e agglomerazione combustibili solidi	—	—	—	—	—	—	—	—	—	—
12	Cokerie	—	—	—	—	—	—	—	—	—	—
120	Cokerie	—	—	—	—	—	—	—	—	—	—
13	Industria dell'estrazione di petrolio e gas naturali	—	—	—	—	—	—	—	—	—	—
131	Estrazione di petrolio	—	—	—	—	—	—	—	—	—	—
132	Estrazione e depurazione di gas naturale	—	—	—	—	—	—	—	—	—	—
133	Estrazione con annessa distillazione di roccia asphaltica e scisti bituminosi	—	—	—	—	—	—	—	—	—	—
134	Ricerca di petrolio e gas naturali	—	—	—	—	—	—	—	—	—	—
14	Industria petrolifera	1	1	—	—	6	2	11	11	18	14
140	Industria petrolifera	1	1	—	—	6	2	11	11	18	14
15	Industria dei combustibili nucleari	—	—	—	—	—	—	—	—	—	—
150	Industria dei combustibili nucleari	—	—	—	—	—	—	—	—	—	—
1B	Energia elettrica, gas e acqua	24	22	—	—	477	411	1.004	1.003	1.505	1.436
16	Industria della produzione e distribuzione di energia elettrica, gas, vapore e acqua calda	15	13	—	—	419	365	887	886	1.321	1.264
161	Produzione e distribuzione di energia elettrica	11	9	—	—	353	310	825	824	1.189	1.143
162	Produzione e distribuzione del gas	3	3	—	—	64	53	55	55	122	111
163	Produzione e distribuzione di altri tipi di energia	1	1	—	—	2	2	7	7	10	10
17	Industria raccolta, depurazione e distribuzione acqua	9	9	—	—	58	46	117	117	184	172
170	Industria raccolta, depurazione e distribuzione acqua	9	9	—	—	58	46	117	117	184	172
2	Industrie estrattive - industrie manifatturiere per la trasformazione di minerali non energetici e prodotti derivati - industrie chimiche	592	533	94	42	1.392	997	6.251	5.912	8.329	7.484
21	Industria estrazione, preparazione minerali metalliferi	—	—	—	—	5	3	347	347	352	350
211	Estrazione, ricerche e preparazione di minerali di ferro	—	—	—	—	5	3	347	347	352	350
212	Estrazione, ricerche e preparazione di minerali metalliferi non ferrosi	—	—	—	—	—	—	7	7	12	10
22	Industria produzione e prima trasformazione metalli	50	46	5	1	544	413	2.070	2.018	2.669	2.478
221	Siderurgia escluse le cokerie annesse a stab. siderurgici	12	10	—	—	251	191	1.008	1.005	1.271	1.206
222	Fabbricazione di tubi di acciaio	2	2	1	—	40	31	230	224	273	257
223	Trafilatura, stiratura, laminazione di nastri, profilatura a freddo dell'acciaio	24	22	3	1	220	166	689	681	936	870
224	Produzione e prima trasformazione dei metalli non ferrosi	12	12	1	—	33	25	143	108	189	145
23	Industria dell'estrazione di minerali non metalliferi e non energetici; torbiere	123	117	10	3	68	39	536	535	737	694
231	Estrazione e ricerche di prodotti di cava per materiali da costruzione, per refrattari e per ceramiche	122	116	10	3	68	39	536	535	736	693
232	Estrazione e ricerca mineraria di sali di potassio e di fosfati di calcio naturali	1	1	—	—	—	—	—	—	1	1
233	Produzione ed estrazione di sale	—	—	—	—	—	—	—	—	—	—
239	Estrazione di altri minerali; torbiere	—	—	—	—	—	—	—	—	—	—
24	Industria lavorazione dei minerali non metalliferi	339	299	71	33	376	258	1.896	1.774	2.682	2.364
241	Produzione di materiali da costruzione in laterizio	12	10	1	1	20	16	190	182	223	209
242	Produzione di cemento, calce e gesso	9	9	4	1	39	31	189	189	241	230
243	Produzione di materiali per costruzione in calcestruzzo, amianto-cemento e gesso	109	97	26	12	219	165	933	915	1.287	1.189
244	Produzione di articoli in amianto	—	—	—	—	—	—	—	—	—	—
245	Lavorazione pietra e prodotti minerali non metalliferi	154	145	28	14	26	8	253	249	461	416
246	Produzione di mole e di altri corpi abrasivi applicati	1	—	2	2	2	1	2	2	7	5

segue TAV. 7 - Addetti alle unità locali per categoria posizionale, sesso, ramo, classe e sottoclasse di attività economica

N. Classificazione	RAMI, CLASSI E SOTTOCLASSI DI ATTIVITÀ ECONOMICA	IMPRENDITORI, TITOLARI, SOCI DI COOPERATIVA		FAMILIARI COADIUVANTI		DIRIGENTI, IMPIEGATI E CATEGORIE SPECIALI		OPERAI E ALTRI		TOTALE	
		MF	M	MF	M	MF	M	MF	M	MF	M
247	Industria del vetro	24	23	5	1	25	12	96	80	150	116
248	Produzione di prodotti in ceramica	30	15	5	2	45	25	233	157	313	199
25	Industrie chimiche	77	68	7	4	170	107	489	343	743	522
251	Produzione di prodotti chimici di base	34	28	6	3	49	29	197	135	286	195
255	Produzione mastici, pitture, vernici e inchiostri da stampa	9	9	—	—	31	22	48	43	88	74
256	Produzione di altri prodotti chimici principalmente destinati all'industria e all'agricoltura	23	22	1	1	69	42	210	138	303	203
257	Produzione di prodotti farmaceutici	5	4	—	—	14	11	27	24	46	39
258	Produzione di sapone e detergenti sintetici nonchè di altri prodotti per l'igiene del corpo e di profumeria	4	3	—	—	3	—	2	—	9	3
259	Produzione di altri prodotti chimici	2	2	—	—	4	3	5	3	11	8
26	Industria produzione di fibre artificiali e sintetiche	3	3	1	1	229	177	913	895	1.146	1.076
260	Industria della produzione di fibre artificiali e sintetiche	3	3	1	1	229	177	913	895	1.146	1.076
3	Industrie manifatturiere per la lavorazione e la trasformazione dei metalli; meccanica di precisione	2.622	2.425	343	165	2.942	2.023	11.742	9.883	17.649	14.496
31	Industria della costruzione di prodotti in metallo	1.673	1.556	219	106	933	615	5.220	4.614	8.045	6.891
311	Fonderie	37	31	1	1	136	119	530	517	704	668
312	Fucinatura, stampaggio, imbutitura, tranciatura e lavorazione a sbalzo	33	32	5	2	83	51	364	355	485	440
313	Seconda trasf., trattamento e rivestimento dei metalli	178	157	25	10	48	26	390	353	641	546
314	Costruzione e installazione di carpenteria metallica	712	668	91	44	321	217	1.946	1.871	3.070	2.800
315	Costruzione e installazione di caldaie e serbatoi	24	20	—	—	40	29	317	313	381	362
316	Costruzione di utensili e articoli finiti in metallo	168	136	22	8	265	152	1.284	831	1.739	1.127
319	Officine meccaniche non altrove classificate	521	512	75	41	40	21	389	374	1.025	948
32	Industria della costruzione e dell'installazione di macchine e di materiale meccanico	409	390	58	32	1.247	880	3.481	3.280	5.195	4.582
321	Costruzione o montaggio di macchine e attrezzature per l'agricoltura e la zootecnia	61	56	12	6	50	28	223	221	346	311
322	Costruzione di macchine utensili per la lavorazione dei metalli; di utensileria per macchine utensili e operatrici	84	78	8	3	198	153	618	591	908	825
323	Costruzione e installazione di macchine tessili e loro accessori; costruzione di macchine e installazione di impianti per il trattamento ausiliario dei tessili; costruzione di macchine per cucire e maglieria	4	4	3	3	—	—	4	4	11	11
324	Costruzione e installazione di macchine e apparecchi per le industrie alimentari, chimiche e affini	20	18	2	2	26	18	115	111	163	149
325	Costruzione e installazione macchine industria estrattiva, lavorazione minerali non metalliferi, genio civile ed edilizia, industrie siderurgiche e fonderie; apparecchi per impianti sollevamento e trasporto	53	51	8	4	269	171	823	817	1.153	1.043
326	Costruzione di organi di trasmissione	5	5	5	3	91	54	507	404	608	466
327	Costruzione e installazione macchine per lavorazione legno, carta, cuoio, pelli e calzature; costruzione apparecchiature igienico-sanitarie e per lavanderia e stileria	57	56	5	2	88	59	292	287	442	404
328	Costruzione, installazione e riparazione di altre macchine e apparecchi meccanici	125	122	15	9	525	397	899	845	1.564	1.373
33	Industria della costruzione, installazione e riparazione di macchine per ufficio, di macchine e di impianti per l'elaborazione dei dati	31	28	3	—	15	12	34	29	83	69
330	Costruzione, installazione e riparazione di macchine per ufficio, macchine ed impianti per l'elaborazione dei dati	31	28	3	—	15	12	34	29	83	69
34	Industria della costruzione, installazione di impianti e riparazione di materiale elettrico ed elettronico	175	152	26	12	386	273	1.602	1.064	2.189	1.501
341	Produzione di fili e cavi elettrici	—	—	—	—	—	—	—	—	—	—
342	Costruzione di motori, generatori, trasformatori, interruttori ed altro materiale elettrico e dielettrico	17	16	—	—	117	99	139	125	273	240
343	Costruzione di apparecchiature elettriche per mezzi di trasporto e per uso industriale; di pile e accumulatori	47	41	9	5	108	62	572	301	736	409
344	Costruzione di apparecchi elettrici di misura; apparecchi per telecomunicazioni ed apparecchi elettromedicali	7	2	1	1	1	1	2	2	11	6
345	Costruzione o montaggio di apparecchi radio riceventi, televisori, di apparecchi elettroacustici; costruzione di sistemi per il controllo dei processi industriali e di componenti elettronici	33	27	2	1	61	42	392	148	488	218
346	Costruzione di apparecchi elettrodomestici	11	10	4	2	40	29	152	144	207	185
347	Produzione di materiale elettrico di illuminazione	8	7	1	—	6	3	9	9	24	19
348	Lavori di impianto tecnico; montaggio e riparazione di impianti di apparecchiature elettriche ed elettroniche	52	49	9	3	53	37	336	335	450	424
35	Industria della costruzione e montaggio di autoveicoli, carrozzerie, parti ed accessori	28	26	4	1	43	29	265	239	340	295
351	Costruzione e montaggio di autoveicoli e costruzione dei relativi motori	—	—	—	—	—	—	—	—	—	—
352	Costruzione di carrozzerie e rimorchi	16	15	3	1	34	24	188	183	241	223
353	Costruzione parti ed accessori per autoveicoli e rimorchi	12	11	1	—	9	5	77	56	99	72
36	Industria della costruzione di altri mezzi di trasporto	22	13	1	1	9	5	123	61	155	80
361	Costruzione navale, riparazione e manutenzione di navi	14	9	—	—	2	—	18	18	34	27

segue TAV. 7 - Addetti alle unità locali per categoria posizionale, sesso, ramo, classe e sottoclasse di attività economica

N. Classificazione	RAMI, CLASSI E SOTTOCLASSI DI ATTIVITÀ ECONOMICA	IMPRENDITORI, TITOLARI, SOCI DI COOPERATIVA		FAMILIARI COADIUVANTI		DIRIGENTI, IMPIEGATI E CATEGORIE SPECIALI		OPERAI E ALTRI		TOTALE	
		MF	M	MF	M	MF	M	MF	M	MF	M
		362	Costruzione di materiale rotabile a scartamento normale e a scartamento ridotto per servizio pubblico	—	—	—	—	—	—	—	—
363	Costruzione e montaggio cicli, motocicli e parti staccate	3	1	1	1	6	5	89	40	99	47
364	Costruzione e riparazione di aeronavi	—	—	—	—	—	—	—	—	—	—
365	Costruzione mezzi di trasporto non altrove classificati	5	3	—	—	1	—	16	3	22	6
37	Industria della costruzione di strumenti e di apparecchi di precisione, medico-chirurgici, ottici ed affini; orologeria	284	260	32	13	309	209	1.017	596	1.642	1.078
371	Costruzione e riparazione di strumenti di precisione, di apparecchi di misura e di controllo	20	17	3	—	35	26	113	79	171	122
372	Costruzione di apparecchi e materiale medico-chirurgico	233	220	19	9	31	8	245	162	528	399
373	Costruzione e riparazione di strumenti ottici e di apparecchiature fotografiche	27	19	5	2	14	6	157	79	203	106
374	Costruzione di orologi e loro pezzi staccati	4	4	5	2	229	169	502	276	740	451
4	Industrie manifatturiere alimentari, tessili, delle pelli e cuoio, dell'abbigliamento, del legno, mobilio e altre industrie manifatturiere	5.688	4.437	1.112	434	3.650	2.192	23.750	12.944	34.200	20.007
41	Industrie alimentari di base	463	392	268	103	205	104	1.563	806	2.499	1.405
411	Industria dei grassi vegetali e animali	3	3	2	1	—	—	1	1	6	5
412	Industria della macellazione del bestiame, preparazione e conservazione della carne	106	92	47	22	78	37	401	271	632	422
413	Industria casearia	37	33	13	3	24	17	89	61	163	114
414	Industria della trasformazione e conservazione di frutta, ortaggi e funghi	4	3	4	2	7	1	33	2	48	8
415	Industria della lavorazione e conservazione del pesce e di altri prodotti alimentari marini	2	—	—	—	12	8	304	111	318	119
416	Industria della lavorazione delle granaglie	69	57	26	11	14	8	67	59	176	135
417	Industria delle paste alimentari	10	5	4	—	3	1	25	15	42	21
418	Industria dei prodotti amidacei	3	3	—	—	4	3	31	16	38	22
419	Industria della panificazione, pasticceria e biscotti	229	196	172	64	63	29	612	270	1.076	559
42	Industria dello zucchero, delle bevande, di altri prodotti alimentari e del tabacco	107	94	32	7	361	240	759	583	1.259	924
420	Industria della produzione e raffinazione dello zucchero	—	—	—	—	—	—	—	—	—	—
421	Industria del cacao, cioccolato, caramelle e gelati	11	10	9	2	2	1	11	5	33	18
422	Industria dei prodotti alimentari per zootecnia	3	3	—	—	137	78	230	140	370	221
423	Industria di prodotti alimentari vari	27	24	10	3	35	24	66	41	138	92
424	Industria dell'alcool etilico, di acquaviti e liquori	40	34	8	—	64	36	74	52	186	122
425	Industria del vino	14	13	2	2	17	10	69	56	102	81
427	Industria della birra e del malto	4	2	—	—	73	69	234	222	311	293
428	Industria idrominerale e delle bevande analcoliche	8	8	3	—	33	22	75	67	119	97
429	Industria del tabacco	—	—	—	—	—	—	—	—	—	—
43	Industrie tessili	224	68	18	4	188	117	1.405	355	1.835	544
431	Industria laniera	9	2	—	—	—	—	1	—	10	2
432	Industria cotoniera	14	12	—	—	66	44	530	152	610	208
433	Industria della seta e delle fibre chimiche assimilate	6	4	—	—	84	63	431	167	521	234
434	Industria canapa, lino, ramiè e fibre dure	2	1	—	—	3	2	21	3	26	6
435	Industria della juta	—	—	—	—	—	—	—	—	—	—
436	Industria della maglia, maglieria e calze	135	22	10	3	22	6	329	8	496	39
437	Industria del perfezionamento dei tessili	5	3	1	—	4	—	31	8	41	11
438	Industria per la produzione di arazzi, tappeti, copripavimento, linoleum e tele cerate	18	4	—	—	—	—	—	—	18	4
439	Altre industrie tessili	35	20	7	1	9	2	62	17	113	40
44	Industria delle pelli e del cuoio	111	75	18	8	185	133	1.076	626	1.390	842
441	Concia e tintura delle pelli e del cuoio	60	44	4	2	170	123	972	615	1.206	784
442	Produzione di articoli in cuoio e affini	51	31	14	6	15	10	104	11	184	58
45	Industria delle calzature, di articoli d'abbigliamento e di biancheria per la casa	919	440	177	46	279	116	2.777	422	4.152	1.024
451	Produzione a macchina di calzature	143	93	64	20	93	30	1.164	211	1.464	354
452	Produzione a mano e su misura di calzature	11	9	2	1	—	—	4	1	17	11
453	Confez. in serie articoli abbigliamento e attività collegate	97	48	10	1	122	62	1.023	93	1.252	204
454	Confezione su misura di vestiario e biancheria; modisterie	351	129	32	6	3	1	91	12	477	148
455	Confezione di altri articoli tessili	299	156	68	18	59	23	433	100	859	297
456	Confezione di pellicce	18	5	1	—	2	—	62	5	83	10
46	Industria del legno e del mobile in legno	3.351	2.961	516	237	1.779	1.039	12.810	7.903	18.456	12.140
461	Segazione e preparazione industriale del legno	257	233	28	16	93	48	711	526	1.089	823
462	Produzione di prodotti semifiniti in legno	301	244	41	15	74	38	727	414	1.143	711
463	Produzione in serie di elementi di carpenteria, falegnameria e pavimenti in legno	1.007	974	159	88	144	74	1.362	1.090	2.672	2.226
464	Costruzione di imballaggi in legno	16	15	2	—	9	5	59	55	86	75
465	Costruzione di altri oggetti in legno	121	101	28	13	17	1	135	94	301	209
466	Produzione di articoli in sughero, paglia, giunco e vimini; produzione di spazzole e pennelli	122	42	13	7	2	—	63	6	200	55
467	Industria del mobile e dell'arredamento in legno	1.527	1.352	245	98	1.440	873	9.753	5.718	12.965	8.041
47	Industrie della carta; stampa ed editoria	270	229	41	13	456	324	2.218	1.723	2.985	2.289
471	Produzione della pasta-carta, della carta e del cartone	9	9	—	—	220	177	1.133	990	1.362	1.176

segue TAV. 7 - Addetti alle unità locali per categoria posizionale, sesso, ramo, classe e sottoclasse di attività economica

N. Classificazione	RAMI, CLASSI E SOTTOCLASSI DI ATTIVITÀ ECONOMICA	IMPRENDITORI, TITOLARI, SOCI DI COOPERATIVA		FAMILIARI COADIUVANTI		DIRIGENTI, IMPIEGATI E CATEGORIE SPECIALI		OPERAI E ALTRI		TOTALE	
		MF	M	MF	M	MF	M	MF	M	MF	M
472	Trasformazione della carta e del cartone, fabbricazione di articoli in carta, cartone e ovatta di cellulosa	32	25	3	—	58	35	340	185	433	245
473	Stampa e industrie affini	195	163	36	13	109	72	699	506	1.039	754
474	Editoria	34	32	2	—	69	40	46	42	151	114
48	Industria della gomma e dei manufatti di materie plastiche	140	110	18	8	162	102	767	404	1.087	624
481	Industria della gomma	15	11	—	—	18	8	224	63	257	82
482	Ricostruzione, vulcanizzazione e riparazione pneumatici	16	15	4	1	—	—	8	8	28	24
483	Industria dei prodotti delle materie plastiche	109	84	14	7	144	94	535	333	802	518
49	Industrie manifatturiere diverse	103	68	24	8	35	17	375	122	537	215
491	Produzione di oreficeria, argenteria, bigiotteria e taglio delle pietre preziose	55	40	11	4	1	—	112	14	179	58
492	Costruzione di strumenti musicali e relativi accessori	2	2	2	1	1	1	16	16	21	20
493	Laboratori fotografici e cinematografici	6	4	—	—	—	—	4	—	10	4
494	Costruzione di giochi, giocattoli e articoli sportivi	19	13	2	—	28	16	209	79	258	108
495	Altre industrie manifatturiere non altrove classificate	13	5	5	2	4	—	25	8	47	15
496	Industria del confezionamento	8	4	4	1	1	—	9	5	22	10
5	Industrie delle costruzioni e delle installazioni di impianti per l'edilizia	8.854	8.719	726	461	1.653	1.148	18.291	18.067	29.524	28.395
50	Edilizia e genio civile	8.854	8.719	726	461	1.653	1.148	18.291	18.067	29.524	28.395
501	Costruzioni edili - restauro e manutenzione di fabbricati	5.034	4.938	431	313	1.039	707	13.132	12.981	19.636	18.939
502	Genio civile	292	284	46	31	388	335	2.955	2.919	3.681	3.569
503	Installazione di impianti per l'edilizia	1.505	1.484	154	69	195	92	1.683	1.656	3.537	3.301
504	Attività di finiture dell'edilizia	2.023	2.013	95	48	31	14	521	511	2.670	2.586
6	Commercio, pubblici esercizi e alberghi; riparazioni di beni di consumo e di veicoli	19.054	13.493	7.840	2.605	6.484	2.940	10.600	6.651	43.978	25.689
6A	Commercio, pubblici esercizi e alberghi	17.340	11.845	7.514	2.436	6.252	2.850	8.934	5.021	40.040	22.152
61	Commercio all'ingrosso	2.129	1.806	516	193	2.586	1.385	2.339	2.023	7.570	5.407
611	Commercio all'ingrosso di materie prime agricole, di animali vivi, di materie prime tessili e di semilavorati	177	150	78	37	57	29	88	80	400	296
612	Commercio all'ingrosso di combustibili; di minerali e prodotti chimici per l'industria	88	75	26	12	196	119	242	232	552	438
613	Commercio all'ingrosso di legname, di materiale da costruzione e di articoli per installazione	338	296	59	21	359	172	466	439	1.222	928
614	Commercio all'ingrosso di macchine, attrezzature e veicoli	242	216	22	10	489	296	268	255	1.021	777
615	Commercio all'ingrosso di mobili, elettrodomestici, apparecchi radio-televisivi, casalinghi e ferramenta	227	195	38	9	457	278	282	240	1.004	722
616	Commercio all'ingrosso di prodotti tessili, di abbigliamento, di calzature e articoli in cuoio e pelli	108	86	27	8	218	94	102	58	455	246
617	Commercio ingrosso alimentari, bevande e tabacco	770	653	227	86	577	307	737	612	2.311	1.658
618	Commercio all'ingrosso di prodotti farmaceutici, sanitari, di bellezza e di detersivi	54	44	6	—	155	58	69	34	284	136
619	Commercio all'ingrosso di altri prodotti non alimentari	125	91	33	10	78	32	85	73	321	206
62	Commercio all'ingrosso di materiali vari da recupero	56	46	16	5	11	5	31	26	114	82
621	Commercio all'ingrosso di rottami metallici	44	35	13	4	7	1	24	23	88	63
622	Commercio all'ingrosso di altri prodotti di raccolta	12	11	3	1	4	4	7	3	26	19
63	Intermediari del commercio	1.892	1.742	163	23	161	62	83	74	2.299	1.901
631	Intermediari del commercio di materie prime agricole, di animali vivi, di materie prime tessili e di semilavorati	85	83	7	—	—	—	2	1	94	84
632	Intermediari del commercio di combustibili, minerali e prodotti chimici per la tecnica e l'industria	111	104	10	3	18	10	4	4	143	121
633	Intermediari commercio legname e materiale costruzione	122	113	11	3	17	9	2	1	152	126
634	Intermediari commercio di macchine e materiale per l'industria, il commercio, la navigazione e l'agricoltura e di veicoli	231	222	27	5	19	5	14	13	291	245
635	Intermediari commercio mobili, articoli casa e ferramenta	197	155	14	1	21	5	8	8	240	169
636	Intermediari del commercio di prodotti tessili, di abbigliamento, di calzature e articoli in cuoio	160	149	14	1	5	3	2	1	181	154
637	Intermediari commercio alimentari, bevande e tabacco	376	364	35	3	13	4	31	29	455	400
638	Intermediari del commercio specializzato di altri prodotti	503	457	38	7	37	16	17	14	595	494
639	Intermediari del commercio di prodotti diversi, attività associate senza prevalenza	107	95	7	—	31	10	3	3	148	108
64	Commercio al minuto di prodotti alimentari, di articoli di abbigliamento, di arredamento e per la casa; farmacie	7.177	4.480	3.416	1.035	1.960	704	3.051	1.397	15.604	7.616
641	Commercio al minuto di prodotti ortofruttili e lattiero-caseari; di carne, pesce e pasticceria	1.748	1.227	919	251	94	36	601	284	3.362	1.798
642	Commercio al minuto di bevande, oli e di altri prodotti alimentari non altrove classificati; tabaccherie	1.799	1.024	1.020	303	411	191	808	338	4.038	1.856
643	Farmacie	143	104	98	22	140	39	90	12	471	177
644	Commercio al minuto articoli sanitari e prodotti di bellezza	207	101	59	23	82	35	74	27	422	186
645	Commercio al minuto di articoli di abbigliamento	1.448	705	558	170	481	111	551	98	3.038	1.084
646	Commercio al minuto di calzature e pelletteria	431	292	200	61	117	24	126	18	874	395
647	Commercio al minuto di tessuti per arredamento	69	47	20	6	30	16	43	32	162	101

segue TAV. 7 - Addetti alle unità locali per categoria posizionale, sesso, ramo, classe e sottoclasse di attività economica

N. Classificazione	RAMI, CLASSI E SOTTOCLASSI DI ATTIVITÀ ECONOMICA	IMPRENDITORI, TITOLARI, SOCI DI COOPERATIVA		FAMILIARI COADIUVANTI		DIRIGENTI, IMPIEGATI E CATEGORIE SPECIALI		OPERAI E ALTRI		TOTALE	
		MF	M	MF	M	MF	M	MF	M	MF	M
648	Commercio al minuto mobili, apparecchi per la casa	960	739	438	158	458	204	562	445	2.418	1.546
649	Commercio al minuto di carte da parati, di rivestimenti e apparecchi igienico-sanitari, strumenti musicali, di articoli da regalo e oggetti d'arte	372	241	104	41	147	48	196	143	819	473
65	Commercio al minuto di veicoli, natanti, carburanti, libri ed articoli vari	2.237	1.580	794	254	1.233	575	921	681	5.185	3.090
651	Commercio al minuto di automobili, motocicli e natanti	277	240	66	32	377	234	342	323	1.062	829
652	Commercio al minuto di carburanti e lubrificanti	406	318	203	51	43	34	116	99	768	502
653	Commercio al minuto di libri, giornali, articoli da cancelleria e forniture per ufficio	400	228	153	57	148	42	126	58	827	385
654	Commercio al minuto di articoli non altrove classificati	1.098	751	351	109	188	86	243	150	1.880	1.096
655	Commercio al minuto di articoli di occasione	24	19	7	1	—	—	1	—	32	20
656	Commercio al minuto di prodotti diversi con prevalenza di prodotti non alimentari	32	24	14	4	477	179	93	51	616	258
66	Pubblici esercizi ed esercizi alberghieri	3.849	2.191	2.609	926	301	119	2.509	820	9.268	4.056
661	Ristoranti	859	508	750	292	68	27	788	309	2.465	1.136
662	Bar con e senza spettacolo	2.200	1.163	1.461	493	58	26	615	163	4.334	1.845
664	Mense	22	16	7	2	42	15	261	79	332	112
665	Esercizi alberghieri propriamente detti	664	429	369	133	109	44	784	262	1.926	868
666	Vagoni letto e vagoni ristorante	—	—	—	—	—	—	—	—	—	—
667	Esercizi alberghieri complementari	104	75	22	6	24	7	61	7	211	95
6B	Riparazioni di beni di consumo e di veicoli	1.714	1.648	326	169	232	90	1.666	1.630	3.938	3.537
67	Riparazioni di beni di consumo e di veicoli	1.714	1.648	326	169	232	90	1.666	1.630	3.938	3.537
671	Riparazioni di autoveicoli e biciclette	1.205	1.175	242	127	193	60	1.533	1.508	3.173	2.870
672	Riparazioni di calzature e articoli in cuoio	133	125	12	4	—	—	12	8	157	137
673	Riparazioni elettrodomestici, radio, televisori e giradischi	201	194	39	19	33	26	51	49	324	288
674	Riparazioni di orologi e gioiellerie	58	51	16	6	—	—	5	4	79	61
675	Riparazioni non altrove classificate	117	103	17	13	6	4	65	61	205	181
7	Trasporti e comunicazioni	1.749	1.654	247	109	3.550	2.337	4.878	4.697	10.424	8.797
71	Ferrovie	5	3	—	—	678	623	2.773	2.703	3.456	3.329
710	Ferrovie	5	3	—	—	678	623	2.773	2.703	3.456	3.329
72	Altri trasporti terrestri	1.399	1.325	214	88	265	159	1.250	1.245	3.128	2.817
721	Metropolitane, tranvie e servizi regolari d'autobus	7	7	—	—	48	38	368	368	423	413
722	Trasporti su strada di viaggiatori	196	184	11	6	39	23	180	179	426	392
723	Trasporti su strada di merci	1.191	1.129	202	81	171	91	660	656	2.224	1.957
724	Trasporti per condotta	—	—	—	—	6	6	18	18	24	24
725	Trasporti con impianti a fune	5	5	1	1	1	1	24	24	31	31
73	Trasporti fluviali, lacuali e lagunari	1	1	1	1	—	—	—	—	2	2
730	Trasporti fluviali, lacuali e lagunari	1	1	1	1	—	—	—	—	2	2
74	Trasporti marittimi e cabotaggio	2	2	—	—	—	—	—	—	2	2
741	Trasporti marittimi internazionali	—	—	—	—	—	—	—	—	—	—
742	Trasporti marittimi in navigazione di cabotaggio	2	2	—	—	—	—	—	—	2	2
75	Trasporti aerei	1	1	—	—	—	—	—	—	1	1
750	Trasporti aerei	1	1	—	—	—	—	—	—	1	1
76	Attività connesse ai trasporti	61	57	6	3	143	132	97	93	307	285
761	Attività connesse ai trasporti terrestri	50	46	6	3	140	130	69	65	265	244
762	Attività connesse ai trasporti di navigazione interna	—	—	—	—	—	—	—	—	—	—
763	Attività connesse ai trasporti marittimi ed al cabotaggio	11	11	—	—	3	2	28	28	42	41
764	Attività connesse ai trasporti aerei	—	—	—	—	—	—	—	—	—	—
77	Agenzie di viaggio, intermediari dei trasporti, magazzini di custodia e depositi	276	262	26	17	334	184	417	324	1.053	787
771	Agenzie di viaggio	22	20	1	1	61	21	2	1	86	43
772	Intermediari dei trasporti	243	233	12	6	255	146	365	276	875	661
773	Magazzini di custodia e deposito e frigoriferi	11	9	13	10	18	17	50	47	92	83
79	Comunicazioni	4	3	—	—	2.130	1.239	341	332	2.475	1.574
790	Comunicazioni	4	3	—	—	2.130	1.239	341	332	2.475	1.574
8	Credito e assicurazione, servizi prestati alle imprese; noleggio	4.136	3.655	228	81	5.663	3.579	665	502	10.692	7.817
8A	Credito e assicurazione	79	77	2	—	3.033	2.506	53	47	3.167	2.630
81	Istituti di credito	77	75	2	—	2.935	2.441	48	42	3.062	2.558
811	Autorità bancarie centrali	—	—	—	—	47	36	12	12	59	48
812	Altre istituzioni monetarie	28	28	—	—	2.814	2.366	30	25	2.872	2.419
813	Istituzioni finanziarie e società di controllo	49	47	2	—	74	39	6	5	131	91
82	Assicurazione	2	2	—	—	98	65	5	5	105	72
821	Istituti di assicurazione mista	—	—	—	—	44	33	5	5	49	38
822	Istituti di assicurazione-vita e capitalizzazione	—	—	—	—	—	—	—	—	—	—
823	Istituti di assicurazione-danni, malattie, rischi diversi	2	2	—	—	54	32	—	—	56	34

segue TAV. 7 - Addetti alle unità locali per categoria posizionale, sesso, ramo, classe e sottoclasse di attività economica

N. Classificazione	RAMI, CLASSI E SOTTOCLASSI DI ATTIVITÀ ECONOMICA	IMPRENDITORI, TITOLARI, SOCI DI COOPERATIVA		FAMILIARI COADIUVANTI		DIRIGENTI, IMPIEGATI E CATEGORIE SPECIALI		OPERAI E ALTRI		TOTALE	
		MF	M	MF	M	MF	M	MF	M	MF	M
		8B	Servizi prestati alle imprese; noleggio	4.057	3.578	226	81	2.630	1.073	612	455
83	Auxiliari finanziari e delle assicurazioni, affari immobiliari, servizi prestati alle imprese	3.966	3.493	221	77	2.624	1.069	591	434	7.402	5.073
831	Auxiliari finanziari	30	28	2	1	11	5	1	1	44	35
832	Auxiliari delle assicurazioni	262	223	84	41	346	77	46	30	738	371
833	Imprese immobiliari per la compravendita di immobili	653	572	6	2	122	65	81	74	862	713
834	Agenzie di mediazione per la compravendita e la locazione di immobili e terreni	342	287	28	4	89	27	30	23	489	341
835	Consulenti legali	260	242	13	4	271	25	27	5	571	276
836	Contabilità, consulenza fiscale e revisione dei conti	437	348	15	4	438	66	46	7	936	425
837	Servizi tecnici	1.503	1.446	54	14	823	558	81	47	2.461	2.065
838	Pubblicità e pubbliche relazioni	107	89	5	2	58	33	26	22	196	146
839	Altri servizi prestati alle imprese	372	258	14	5	466	213	253	225	1.105	701
84	Noleggio di beni mobili	91	85	5	4	6	4	21	21	123	114
841	Noleggio di macchinari e di attrezzature agricole	10	10	—	—	—	—	—	—	10	10
842	Noleggio di macchinari e di attrezzature per l'edilizia	9	9	—	—	4	3	20	20	33	32
843	Noleggio macchinari, attrezzature contabili e per ufficio, compresi i calcolatori elettronici e registratori cassa	—	—	—	—	—	—	—	—	—	—
844	Noleggio di autoveicoli stradali	6	5	1	1	—	—	—	—	7	6
845	Noleggio di altri mezzi di trasporto	45	45	—	—	2	1	—	—	47	46
846	Noleggio di beni di consumo	17	14	3	3	—	—	—	—	20	17
847	Noleggio di altri beni mobili	4	2	1	—	—	—	1	1	6	3
9	Pubblica amministrazione; servizi pubblici e privati	3.442	2.038	412	120	20.343	9.059	11.125	4.483	35.322	15.700
9A	Pubblica amministrazione	88	84	—	—	4.954	3.189	1.735	1.007	6.777	4.280
91	Pubblica amministrazione, difesa nazionale e sicurezza sociale obbligatoria	88	84	—	—	4.954	3.189	1.735	1.007	6.777	4.280
911	Organi costituzionali - amministrazione statale e locale	82	78	—	—	4.330	2.836	1.710	983	6.122	3.897
912	Giustizia	5	5	—	—	172	104	22	21	199	130
919	Sicurezza sociale obbligatoria	1	1	—	—	452	249	3	3	456	253
9B	Servizi pubblici e privati	3.354	1.954	412	120	15.389	5.870	9.390	3.476	28.545	11.420
92	Servizi d'igiene pubblica ed amministrazione di cimiteri	283	85	19	7	14	5	931	342	1.247	439
921	Servizi nettezza urbana, disinfestazione e servizi analoghi	46	45	6	2	4	3	364	291	420	341
922	Amministrazione dei cimiteri	4	3	—	—	1	—	44	44	49	47
923	Servizi di pulizia	233	37	13	5	9	2	523	7	778	51
93	Istruzione	76	48	18	14	9.882	3.082	1.405	706	11.381	3.850
931	Istruzione universitaria	—	—	—	—	140	107	1	1	141	108
932	Istruzione primaria e secondaria	4	4	—	—	8.185	2.708	1.236	675	9.425	3.387
933	Scuole di formazione e di perfezionamento professionale	19	6	1	1	360	230	11	7	391	244
934	Istruzione di grado preparatorio	3	1	—	—	1.149	11	133	—	1.285	12
936	Scuole di guida, pilotaggio e simili	50	37	17	13	48	26	24	23	139	99
94	Ricerca e sviluppo	19	18	—	—	173	132	30	17	222	167
940	Ricerca e sviluppo	19	18	—	—	173	132	30	17	222	167
95	Sanità e servizi veterinari	683	639	45	6	3.527	1.575	5.041	1.580	9.296	3.800
951	Servizi sanitari (con ricovero)	1	1	—	—	2.886	1.239	4.579	1.495	7.466	2.735
952	Altre istituzioni sanitarie (senza ricovero)	21	17	—	—	461	280	323	37	805	334
953	Studi medici privati	368	341	20	2	84	27	35	9	507	379
954	Studi dentistici	274	261	23	4	83	17	88	24	468	306
956	Servizi veterinari	19	19	2	—	13	12	16	15	50	46
96	Altri servizi sociali	107	96	—	—	1.171	648	626	279	1.904	1.023
961	Assistenza sociale (senza ricovero)	23	22	—	—	167	74	109	44	299	140
962	Assistenza sociale (con ricovero)	2	1	—	—	96	18	308	73	406	92
963	Organizzazioni economiche ed associazioni professionali	21	17	—	—	302	202	36	27	359	246
964	Organizzazioni sindacali dei datori di lavoro	6	6	—	—	300	155	3	—	309	161
965	Organizzazioni sindacali dei lavoratori ed altre organizzazioni sindacali	7	4	—	—	111	67	48	35	166	106
967	Enti e associazioni turistiche	3	3	—	—	63	36	61	52	127	91
968	Servizi sociali non altrove classificati	45	43	—	—	132	96	61	48	238	187
97	Servizi ricreativi ed altri servizi culturali	502	434	112	38	574	417	511	400	1.699	1.289
972	Distribuzione di films	1	1	—	—	1	—	—	—	2	1
973	Sale cinematografiche	28	24	7	3	21	6	71	53	127	86
974	Trasmissioni radiofoniche e televisive	59	48	4	2	67	47	118	72	248	169
975	Spettacoli	31	24	1	1	19	12	4	3	55	40
977	Biblioteche, musei, giardini botanici e zoologici	17	15	—	—	81	36	89	76	187	127
978	Enti, organizzazioni ed installazioni sportive	182	171	1	1	300	271	179	162	662	605
979	Servizi ricreativi non altrove classificati	184	151	99	31	85	45	50	34	418	261
98	Servizi personali	1.684	634	218	55	48	11	846	152	2.796	852
981	Servizi di lavanderia, tintoria e affini	291	81	69	22	19	6	364	81	743	190
982	Servizi per l'igiene e l'estetica della persona	1.215	407	82	17	24	3	443	46	1.764	473
983	Studi e laboratori fotografici	142	116	56	12	1	—	19	6	218	134
984	Servizi personali non altrove classificati	36	30	11	4	4	2	20	19	71	55
	TOTALE	47.470	38.215	11.136	4.124	46.698	25.099	89.377	65.026	194.681	132.464

TAV. 10 - Unità locali con forni ed apparecchi termici per ramo e classe di attività economica;

N. Classificazione	RAMI E CLASSI DI ATTIVITÀ ECONOMICA	UNITÀ LOCALI		MOTORI ELETTRICI					
		con forni e apparecchi per processi termici	che utilizzano vapore per processo	fino a 1		1 - 5		5 - 10	
				Motori	Potenza Kw	Motori	Potenza Kw	Motori	Potenza Kw
0	Agricoltura, caccia, foreste e pesca	138	34	1.054	571,5	1.353	3.142,2	338	2.370,4
01	Agricoltura e caccia	—	—	—	—	—	—	—	—
02	Foreste	—	—	9	5,2	15	33,2	—	—
03	Pesca	4	1	21	15,1	243	488,1	4	28,5
04	Attività connesse con l'agricoltura	134	33	1.024	551,2	1.095	2.620,9	18	122,9
1	Energia, gas e acqua	2	—	571	298,2	330	702,4	41	285,7
1A	Estrazione di combustibili solidi, liquidi e gassosi - industria petrolifera	—	—	18	18,0	9	34,0	5	50,0
11	Industria dell'estrazione e agglomerazione di combustibili solidi	—	—	—	—	—	—	—	—
12	Cokerie	—	—	—	—	—	—	—	—
13	Industria dell'estrazione di petrolio e gas naturali	—	—	—	—	—	—	—	—
14	Industria petrolifera	—	—	18	18,0	9	34,0	5	50,0
15	Industria dei combustibili nucleari	—	—	—	—	—	—	—	—
1B	Energia elettrica, gas e acqua	2	—	553	280,2	321	668,4	36	235,7
16	Industria della produzione e distribuzione di energia elettrica, gas, vapore e acqua calda	1	—	548	278,7	311	637,4	31	197,7
17	Industria raccolta, depurazione e distribuzione acqua	1	—	5	1,5	10	31,0	5	38,0
2	Industrie estrattive - industrie manifatturiere per la trasformazione di minerali non energetici e prodotti derivati - industrie chimiche	122	35	5.347	3.171,9	7.736	20.969,0	3.042	21.164,0
21	Industria estrazione e preparazione minerali metalliferi	1	—	6	5,0	35	104,0	5	40,0
22	Industria produzione e prima trasformazione metalli	23	4	1.343	772,4	2.104	5.678,9	948	6.488,5
23	Industria dell'estrazione di minerali non metalliferi e non energetici; torbiere	13	—	76	50,9	341	1.082,7	184	1.241,2
24	Industria lavorazione dei minerali non metalliferi	62	20	2.054	1.313,5	3.124	8.895,2	1.086	7.705,1
25	Industrie chimiche	21	10	521	266,0	803	1.566,6	186	1.246,8
26	Industria produzione di fibre artificiali e sintetiche	2	1	1.347	764,1	1.329	3.641,6	633	4.442,4
3	Industrie manifatturiere per la lavorazione e la trasformazione dei metalli; meccanica di precisione	468	13	12.798	8.346,7	12.126	29.995,0	2.933	20.760,4
31	Industria della costruzione di prodotti in metallo	255	9	6.206	4.122,3	7.084	16.933,3	1.575	11.350,5
32	Industria della costruzione e dell'installazione di macchine e di materiale meccanico	71	3	4.153	2.795,0	3.409	8.772,4	1.148	7.938,0
33	Industria costruzione, installazione e riparazione di macchine per ufficio, di macchine e di impianti per l'elaborazione dei dati	3	—	12	9,8	5	13,6	—	—
34	Industria della costruzione, installazione di impianti e riparazione di materiale elettrico ed elettronico	28	1	1.122	682,8	653	1.755,1	102	732,5
35	Industria della costruzione e montaggio di autoveicoli, carrozzerie, parti ed accessori	4	—	179	95,5	304	790,1	41	283,1
36	Industria della costruzione di altri mezzi di trasporto	3	—	70	57,7	43	101,0	3	19,7
37	Industria costruzione di strumenti e apparecchi di precisione, medico-chirurgici, ottici ed affini; orologeria	104	—	1.056	583,6	628	1.629,5	64	436,6
4	Industrie manifatturiere alimentari, tessili, delle pelli e cuoio, dell'abbigliamento, del legno, mobilio e altre industrie manifatturiere	830	171	26.318	15.683,7	37.232	97.836,8	8.320	56.696,2
41	Industrie alimentari di base	190	37	2.188	1.378,5	1.893	4.644,0	495	3.536,4
42	Industrie dello zucchero, delle bevande, di altri prodotti alimentari e del tabacco	44	30	904	481,5	1.231	2.709,7	142	1.041,2
43	Industrie tessili	11	12	1.873	773,3	1.936	4.856,2	378	2.693,8
44	Industrie delle pelli e del cuoio	5	2	465	301,3	522	1.603,4	161	1.207,5
45	Industria delle calzature, di articoli d'abbigliamento e di biancheria per la casa	35	16	3.139	1.666,8	1.131	2.601,5	75	523,3
46	Industrie del legno e del mobile in legno	442	61	14.058	8.976,2	26.746	72.740,5	5.860	39.099,5
47	Industrie della carta; stampa ed editoria	32	8	1.914	1.077,9	2.534	5.771,1	986	7.028,7
48	Industrie della gomma e dei manufatti di materie plastiche	44	4	1.335	824,7	945	2.234,4	178	1.267,5
49	Industrie manifatturiere diverse	27	1	442	203,5	294	676,0	45	298,3
5	Industrie delle costruzioni e delle installazioni di impianti per l'edilizia	19	4	5.056	3.732,4	7.890	18.476,0	1.074	7.673,6
50	Edilizia e genio civile	19	4	5.056	3.732,4	7.890	18.476,0	1.074	7.673,6
6B	Riparazioni di beni di consumo e di veicoli	185	—	4.611	2.681,4	2.420	5.698,8	228	1.602,6
67	Riparazioni di beni di consumo e di veicoli	185	—	4.611	2.681,4	2.420	5.698,8	228	1.602,6
	TOTALE	1.764	257	55.755	34.485,8	69.087	176.820,2	15.976	110.552,9

motori elettrici per potenza e per ramo e classe di attività economica

PER POTENZA IN Kw						TOTALE				N. Classifi- cazione
10 - 50		50 - 100		oltre 100		Motori	Potenza Kw	Unità locali operative	Addetti	
Motori	Potenza Kw	Motori	Potenza Kw	Motori	Potenza Kw					
67	1.287,6	5	380,0	—	—	2.817	7.751,7	267	1.394	0
—	—	—	—	—	—	—	—	—	—	01
1	30,0	—	—	—	—	29	96,9	14	29	02
12	248,1	—	—	—	—	294	874,2	26	111	03
54	1.009,5	5	380,0	—	—	2.494	6.780,6	227	1.254	04
94	2.242,0	18	1.224,5	30	6.851,0	1.084	11.603,8	36	861	1
1	29,0	—	—	—	—	33	131,0	2	18	1A
—	—	—	—	—	—	—	—	—	—	11
—	—	—	—	—	—	—	—	—	—	12
—	—	—	—	—	—	—	—	—	—	13
1	29,0	—	—	—	—	33	131,0	2	18	14
—	—	—	—	—	—	—	—	—	—	15
93	2.213,0	18	1.224,5	30	6.851,0	1.051	11.472,8	34	843	1B
57	1.108,0	12	824,5	11	3.499,0	970	6.545,3	26	752	16
36	1.105,0	6	400,0	19	3.352,0	81	4.927,5	8	91	17
2.502	55.432,4	457	31.550,2	335	99.333,0	19.419	231.620,5	349	7.119	2
7	195,0	3	276,0	4	1.330,0	60	1.950,0	1	12	21
797	17.962,1	171	11.782,1	171	61.122,8	5.534	103.806,8	37	2.358	22
159	2.721,6	42	2.997,8	23	3.806,7	825	11.900,9	48	539	23
498	11.397,6	80	5.869,3	42	9.842,3	6.884	45.023,0	220	2.474	24
129	2.659,0	7	439,2	1	110,0	1.647	6.287,6	40	667	25
912	20.497,1	154	10.185,8	94	23.121,2	4.469	62.652,2	3	1.069	26
1.922	40.417,9	136	10.150,6	83	21.178,8	29.998	130.849,4	1.387	15.456	3
1.023	21.541,7	109	8.123,7	75	19.842,8	16.072	81.914,3	944	7.316	31
730	15.624,4	20	1.535,5	2	350,0	9.462	37.015,3	201	4.615	32
—	—	—	—	—	—	17	23,4	8	39	33
101	2.089,2	6	440,4	6	986,0	1.990	6.686,0	76	1.851	34
32	527,1	—	—	—	—	556	1.695,8	11	290	35
7	135,0	1	51,0	—	—	124	364,4	8	135	36
29	500,5	—	—	—	—	1.777	3.150,2	139	1.210	37
4.978	105.018,1	365	25.033,0	161	26.893,7	77.374	327.161,5	3.080	29.821	4
202	3.954,8	11	726,6	2	500,0	4.791	14.740,3	293	2.093	41
85	1.849,7	12	808,6	4	472,0	2.378	7.362,7	69	857	42
710	13.616,1	8	505,0	4	640,6	4.909	23.085,0	95	1.714	43
249	6.807,0	11	787,0	—	—	1.408	10.706,2	30	645	44
43	741,2	—	—	—	—	4.388	5.532,8	422	3.338	45
2.558	55.318,0	203	13.805,8	39	9.771,1	49.464	199.711,1	1.915	17.143	46
985	19.714,7	112	7.690,0	112	15.510,0	6.643	56.792,4	128	2.555	47
118	2.486,5	8	710,0	—	—	2.584	7.523,1	85	1.044	48
28	530,1	—	—	—	—	809	1.707,9	43	432	49
402	7.789,4	15	1.028,4	13	1.743,5	14.450	40.443,3	3.518	14.474	5
402	7.789,4	15	1.028,4	13	1.743,5	14.450	40.443,3	3.518	14.474	50
39	704,9	1	70,0	—	—	7.299	10.757,7	1.019	2.982	6B
39	704,9	1	70,0	—	—	7.299	10.757,7	1.019	2.982	67
10.004	212.892,3	997	69.436,7	622	156.000,0	152.441	760.187,9	9.656	72.107	

TAV. 12 - Unità locali operative del commercio, pubblici esercizi e alberghi per forma di collegamento economico, sistema di vendita delle merci e per classe e sottoclasse di attività economica

N. Classificazione	CLASSI E SOTTOCLASSI DI ATTIVITÀ ECONOMICA	UNITÀ LOCALI								
		aderenti ad un collegamento economico				secondo il sistema di vendita delle merci				
		Unione volontaria	Gruppo di acquisto	Altre forme	TOTALE	Tradizionale	Libero servizio	Per corrispondenza	Altre forme	TOTALE
61	Commercio all'ingrosso	156	54	253	463	1.592	51	—	—	1.643
611	Commercio all'ingrosso di materie prime agricole, di animali vivi, di materie prime tessili e di semilavorati	10	4	19	33	154	—	—	—	154
612	Commercio all'ingrosso di combustibili; di minerali e prodotti chimici per l'industria	13	3	9	25	87	—	—	—	87
613	Commercio all'ingrosso di legname, di materiale da costruzione e di articoli per installazione	26	5	38	69	258	—	—	—	258
614	Commercio all'ingrosso di macchine, attrezzature e veicoli	16	8	37	61	198	—	—	—	198
615	Commercio all'ingrosso di mobili, elettrodomestici, apparecchi radio-televisivi, casalinghi e ferramenta	21	8	24	53	188	—	—	—	188
616	Commercio all'ingrosso di prodotti tessili, di abbigliamento, di calzature e articoli in cuoio e pelli	14	—	12	26	96	—	—	—	96
617	Commercio all'ingrosso di prodotti alimentari, bevande e tabacco	44	23	97	164	474	51	—	—	525
618	Commercio all'ingrosso di prodotti farmaceutici, sanitari, di bellezza e di detersivi	5	2	5	12	40	—	—	—	40
619	Commercio all'ingrosso di altri prodotti non alimentari	7	1	12	20	97	—	—	—	97
62	Commercio all'ingrosso di materiali vari da recupero	6	—	4	10	48	—	—	—	48
621	Commercio all'ingrosso di rottami metallici	5	—	3	8	37	—	—	—	37
622	Commercio all'ingrosso di altri prodotti di raccolta	1	—	1	2	11	—	—	—	11
64	Commercio al minuto di prodotti alimentari, di articoli di abbigliamento, di arredamento e per la casa; farmacie	675	318	1.206	2.199	5.647	440	—	1	6.088
641	Commercio al minuto di prodotti ortofrutticoli e lattiero-caseari; di carne, pesce e pasticceria	153	34	281	468	1.274	60	—	—	1.334
642	Commercio al minuto di bevande, oli e di altri prodotti alimentari non altrove classificati; tabaccherie	273	214	355	842	1.430	356	—	—	1.786
643	Farmacie	16	8	23	47	149	—	—	—	149
644	Commercio al minuto articoli sanitari e prodotti di bellezza	16	3	26	45	190	1	—	—	191
645	Commercio al minuto di articoli di abbigliamento	81	18	232	331	1.115	3	—	—	1.118
646	Commercio al minuto di calzature e pelletteria	33	4	59	96	339	4	—	—	343
647	Commercio al minuto di tessuti per arredamento	8	2	11	21	49	—	—	—	49
648	Commercio al minuto di mobili, apparecchi e materiali per la casa	79	27	166	272	797	12	—	1	810
649	Commercio al minuto di carte da parati, di rivestimenti e apparecchi igienico-sanitari, strumenti musicali, di articoli da regalo e oggetti d'arte	16	8	53	77	304	4	—	—	308
65	Commercio al minuto di veicoli, natanti, carburanti, libri ed articoli vari	155	85	318	558	1.963	27	—	5	1.995
651	Commercio al minuto di automobili, motocicli e natanti	28	13	38	79	238	—	—	—	238
652	Commercio al minuto di carburanti e lubrificanti	22	34	59	115	432	2	—	—	434
653	Commercio al minuto di libri, giornali, articoli da cancelleria e forniture per ufficio	32	13	56	101	341	5	—	3	349
654	Commercio al minuto di altri articoli non altrove classificati	66	23	157	246	929	6	—	2	937
655	Commercio al minuto di articoli di occasione	1	—	—	1	4	—	—	—	4
656	Commercio al minuto di prodotti diversi, con prevalenza di prodotti non alimentari	6	2	8	16	19	14	—	—	33
66	Pubblici esercizi ed esercizi alberghieri	402	39	587	1.028	2.453	23	—	—	2.476
661	Ristoranti	97	9	132	238	523	10	—	—	533
662	Bar con e senza spettacolo	247	24	398	669	1.671	8	—	—	1.679
664	Mense	2	1	6	9	9	4	—	—	13
665	Esercizi alberghieri propriamente detti	55	5	49	109	244	—	—	—	244
666	Vagoni letto e vagoni ristorante	—	—	—	—	—	—	—	—	—
667	Esercizi alberghieri complementari	1	—	2	3	6	1	—	—	7
	TOTALE	1.394	496	2.368	4.258	11.703	541	—	6	12.250

TAV. 13 - Attrezzature in dotazione alle unità locali operative del commercio, pubblici esercizi e alberghi per classe e sottoclasse di attività economica

N. Classificazione	CLASSI E SOTTOCLASSI DI ATTIVITÀ ECONOMICA	ATTREZZATURE							
		Armadi frigoriferi		Celle frigorifere		Banchi frigoriferi		Carrelli elevatori	
		Unità locali	N.	Unità locali	N.	Unità locali	N.	Unità locali	N.
61	Commercio all'ingrosso	30	46	125	224	22	39	248	367
611	Commercio all'ingrosso di materie prime agricole, di animali vivi, di materie prime tessili e di semilavorati	—	—	3	3	2	3	10	11
612	Commercio all'ingrosso di combustibili; di minerali e prodotti chimici per l'industria	—	—	—	—	—	—	10	10
613	Commercio all'ingrosso di legname, di materiale da costruzione e di articoli per installazione	—	—	—	—	1	1	61	88
614	Commercio all'ingrosso di macchine, attrezzature e veicoli	—	—	—	—	—	—	19	22
615	Commercio all'ingrosso di mobili, elettrodomestici, apparecchi radio-televisivi, casalinghi e ferramenta	—	—	—	—	—	—	23	47
616	Commercio all'ingrosso di prodotti tessili, di abbigliamento, di calzature e articoli in cuoio e pelli	—	—	—	—	—	—	2	3
617	Commercio all'ingrosso prodotti alimentari, bevande e tabacco	29	45	122	221	19	35	115	177
618	Commercio all'ingrosso di prodotti farmaceutici, sanitari, di bellezza e di detersivi	1	1	—	—	—	—	1	1
619	Commercio all'ingrosso di altri prodotti non alimentari	—	—	—	—	—	—	7	8
62	Commercio all'ingrosso di materiali vari da recupero	—	—	—	—	—	—	5	7
621	Commercio all'ingrosso di rottami metallici	—	—	—	—	—	—	4	6
622	Commercio all'ingrosso di altri prodotti di raccolta	—	—	—	—	—	—	1	1
64	Commercio al minuto prodotti alimentari, articoli di abbigliamento, arredamento e per la casa; farmacie	976	1.359	678	933	1.736	2.844	115	142
641	Commercio al minuto di prodotti ortofrutticoli e lattiero-caseari; di carne, pesce e pasticceria	341	491	495	654	706	1.035	12	13
642	Commercio al minuto di bevande, oli e di altri prodotti alimentari non altrove classificati; tabaccherie	564	788	181	277	1.025	1.804	31	37
643	Farmacie	67	76	1	1	—	—	—	—
644	Commercio al minuto articoli sanitari e prodotti di bellezza	1	1	1	1	1	1	—	—
645	Commercio al minuto di articoli di abbigliamento	—	—	—	—	2	2	—	—
646	Commercio al minuto di calzature e pelletteria	—	—	—	—	—	—	1	1
647	Commercio al minuto di tessuti per arredamento	—	—	—	—	—	—	1	1
648	Commercio al minuto mobili, apparecchi, materiali per casa	2	2	—	—	—	—	30	35
649	Commercio al minuto di carte da parati, di rivestimenti e apparecchi igienico-sanitari, strumenti musicali, di articoli da regalo e oggetti d'arte	1	1	—	—	2	2	40	55
65	Commercio al minuto di veicoli, natanti, carburanti, libri ed articoli vari	9	10	4	14	9	17	34	42
651	Commercio al minuto di automobili, motocicli e natanti	1	1	—	—	—	—	12	16
652	Commercio al minuto di carburanti e lubrificanti	—	—	—	—	—	—	1	4
653	Commercio al minuto di libri, giornali, articoli da cancelleria e forniture per ufficio	—	—	—	—	2	3	—	—
654	Commercio al minuto di altri articoli non altrove classificati	2	2	1	1	—	—	16	17
655	Commercio al minuto di articoli di occasione	1	1	—	—	1	1	—	—
656	Commercio al minuto di prodotti diversi, con prevalenza di prodotti non alimentari	5	6	3	13	6	13	5	5
66	Pubblici esercizi ed esercizi alberghieri	1.651	2.868	476	721	2.028	3.055	20	324
661	Ristoranti	441	842	157	242	486	791	3	3
662	Bar con e senza spettacolo	901	1.402	157	217	1.254	1.843	11	313
664	Mense	11	22	6	11	6	7	1	2
665	Esercizi alberghieri propriamente detti	291	591	152	247	279	405	5	6
666	Vagoni letto e vagoni ristorante	—	—	—	—	—	—	—	—
667	Esercizi alberghieri complementari	7	11	4	4	3	9	—	—
	TOTALE	2.666	4.283	1.283	1.892	3.795	5.955	422	882

TAV. 14 - Unità locali operative del commercio fisso al minuto per classe di superficie di vendita e per classe e sottoclasse di attività economica

N. Classificazione	CLASSI E SOTTOCLASSI DI ATTIVITÀ ECONOMICA	CLASSI DI SUPERFICIE DI VENDITA (mq)										TOTALE	
		1 - 50		51 - 100		101 - 200		201 - 400		oltre 400			
		Unità locali	Superficie	Unità locali	Superficie	Unità locali	Superficie	Unità locali	Superficie	Unità locali	Superficie	Unità locali	Superficie
64	Commercio al minuto prodotti alimentari, articoli abbigliamento, arredamento e per la casa; farmacie	3.521	105.365	1.483	110.706	594	86.971	244	71.874	191	249.469	6.033	624.385
641	Commercio al minuto di prodotti ortofruttili e lattiero-caseari; di carne, pesce e pasticceria	1.039	29.253	212	15.499	53	7.688	9	2.413	8	6.340	1.321	61.193
642	Commercio al minuto di bevande, oli e di altri prodotti alimentari non altrove classificati; tabaccherie	1.019	28.858	471	35.534	186	26.697	57	16.522	35	33.635	1.768	141.246
643	Farmacie	107	3.477	34	2.446	8	976	—	—	—	—	149	6.899
644	Commercio al minuto articoli sanitari e prodotti di bellezza	124	3.877	53	3.979	8	1.110	3	970	2	2.200	190	12.136
645	Commercio al minuto di articoli di abbigliamento	625	20.334	306	22.299	119	17.213	41	12.173	22	31.998	1.113	104.017
646	Commercio al minuto di calzature e pelletteria	188	6.199	103	7.655	34	5.154	12	3.644	3	1.920	340	24.572
647	Commercio al minuto di tessuti per arredamento	19	665	13	1.093	9	1.295	4	1.160	3	3.374	48	7.587
648	Commercio al minuto di mobili, apparecchi e materiali per la casa	248	8.006	213	16.560	145	22.135	99	29.289	96	136.449	801	212.439
649	Commercio al minuto di carte da parati, di rivestimenti e apparecchi igienico-sanitari, strumenti musicali, di articoli da regalo e oggetti d'arte	152	4.696	78	5.641	32	4.703	19	5.703	22	33.553	303	54.296
65	Commercio al minuto di veicoli, natanti, carburanti, libri ed articoli vari	1.131	29.375	388	29.518	197	29.540	86	25.822	102	133.709	1.904	247.964
651	Commercio al minuto di automobili, motocicli e natanti	70	2.206	64	4.926	46	6.989	27	7.462	27	30.291	234	51.874
652	Commercio al minuto di carburanti e lubrificanti	194	3.799	64	5.281	45	6.893	26	8.228	46	44.388	375	68.589
653	Commercio al minuto di libri, giornali, articoli da cancelleria e forniture per ufficio	242	6.147	68	4.827	27	4.096	8	2.409	1	650	346	18.129
654	Commercio al minuto di altri articoli non altrove classificati	613	16.867	185	13.917	74	10.798	22	6.733	18	21.884	912	70.199
655	Commercio al minuto di articoli di occasione	2	81	—	—	1	160	—	—	1	500	4	741
656	Commercio al minuto di prodotti diversi, con prevalenza di prodotti non alimentari	10	275	7	567	4	604	3	990	9	35.996	33	38.432
	TOTALE	4.652	134.740	1.871	140.224	791	116.511	330	97.696	293	383.178	7.937	872.349

TAV. 15 - Notizie relative agli esercizi di commercio ambulante per sottoclasse di attività economica

N. Classificazione	SOTTOCLASSI DI ATTIVITÀ ECONOMICA	ESERCIZI CON ADDETTI									TIPO DI POSTEGGIO	
		1	2	3 - 5		6 e oltre		TOTALE			Fisso	Mobile
		Esercizi	Esercizi	Esercizi	Addetti	Esercizi	Addetti	Esercizi	Addetti			
								in complesso	di cui titolari e familiari			
641	Commercio al minuto di prodotti ortofruttili e lattiero-caseari; di carne, pesce e pasticceria	249	89	25	89	1	7	364	523	516	55	309
642	Commercio al minuto di bevande, oli e di altri prodotti alimentari non altrove classificati; tabaccherie	22	6	—	—	—	—	28	34	32	7	21
644	Commercio al minuto articoli sanitari e prodotti di bellezza	6	1	—	—	—	—	7	8	8	1	6
645	Commercio al minuto di articoli di abbigliamento	171	93	22	72	—	—	286	429	407	117	169
646	Commercio al minuto di calzature e pelletteria	46	41	18	57	1	6	106	191	182	57	49
647	Commercio al minuto di tessuti per arredamento	14	2	1	3	—	—	17	21	21	4	13
648	Commercio al minuto di mobili, apparecchi e materiali per la casa	40	13	4	15	—	—	57	81	77	6	51
649	Commercio al minuto di carte da parati, di rivestimenti e apparecchi igienico-sanitari, strumenti musicali, di articoli da regalo e oggetti d'arte	21	12	2	6	—	—	35	51	50	13	22
651	Commercio al minuto di automobili, motocicli e natanti	1	1	—	—	—	—	2	3	3	1	1
653	Commercio al minuto di libri, giornali, articoli da cancelleria e forniture per ufficio	12	5	—	—	—	—	17	22	20	8	9
654	Commercio al minuto di altri articoli non altrove classificati	79	30	10	32	—	—	119	171	167	30	89
655	Commercio al minuto di articoli di occasione	15	5	—	—	—	—	20	25	25	2	18
656	Commercio al minuto di prodotti diversi, con prevalenza di prodotti non alimentari	2	—	—	—	—	—	2	2	2	—	2
	TOTALE	678	298	82	274	2	13	1.060	1.561	1.510	301	759

TAV. 16 - Servizi ambulatoriali delle strutture sanitarie pubbliche e private per tipo di servizio e per sottoclasse e categoria di attività economica

N. Classificazione	SOTTOCLASSI E CATEGORIE DI ATTIVITÀ ECONOMICA	Cardiologia	Centri di Medicina preventiva e sociale	Centri e servizi trasfusionali	Chirurgia	Dermosifilopatia	Emodialisi	Fisioterapia e Riabilitazione	Laboratori di analisi e Patologia clinica	Medicina generica
951	Servizi sanitari (con ricovero)	7	5	5	6	4	5	7	8	6
951.1	Ospedali generali, pubblici	6	5	5	5	3	5	6	7	5
951.2	Ospedali specializzati, pubblici	—	—	—	—	—	—	—	—	—
951.3	Istituti, cliniche e policlinici universitari, pubblici	—	—	—	—	—	—	—	—	—
951.4	Ospedali psichiatrici e neuropsichiatrici, pubblici	—	—	—	—	—	—	—	—	—
951.5	Ospedali per cronici e di lunga degenza, pubblici	—	—	—	—	—	—	—	—	—
951.6	Case di cura, private	1	—	—	1	1	—	1	1	1
951.7	Case di cura neuropsichiatriche, private	—	—	—	—	—	—	—	—	—
951.8	Case di cura per lunga degenza, private	—	—	—	—	—	—	—	—	—
951.9	Ospedali ecclesiastici classificati, privati	—	—	—	—	—	—	—	—	—
952	Altre istituzioni sanitarie (senza ricovero)	6	17	—	3	3	—	3	10	98
952.1	Ambulatori e poliambulatori, pubblici	4	12	—	2	2	—	1	2	97
952.2	Stabilimenti idropinici ed idrotermali, pubblici	—	—	—	—	—	—	—	—	—
952.3	Centri di igiene mentale, pubblici	—	1	—	—	—	—	—	—	—
952.4	Laboratori di igiene e profilassi, pubblici	—	1	—	—	—	—	—	—	—
952.5	Altre istituzioni sanitarie, pubbliche	—	3	—	—	—	—	—	—	—
952.6	Stabilimenti idropinici ed idrotermali, privati	—	—	—	—	—	—	—	—	—
952.7	Laboratori di analisi cliniche, privati	2	—	—	1	1	—	—	8	1
952.8	Studi di radiologia e radioterapia, privati	—	—	—	—	—	—	—	—	—
952.9	Altre istituzioni sanitarie, private	—	—	—	—	—	—	2	—	—
953	Studi medici privati	7	3	—	5	6	—	6	2	226
953.1	Studi medici generici e pediatrici	3	2	—	—	—	—	2	—	215
953.2	Ambulatori e poliambulatori specialistici	4	1	—	5	6	—	4	2	11
954	Studi dentistici	—	—	—	—	—	—	—	—	3
	TOTALE	20	25	5	14	13	5	16	20	333
N. Classificazione	SOTTOCLASSI E CATEGORIE DI ATTIVITÀ ECONOMICA	Medicina interna	Medicina legale	Neurologia	Oculistica	Odontoiatria e Stomatologia	Oncologia e Prevenzione tumori	Ortopedia e Traumatologia	Ostetricia e Ginecologia	Otorinolaringoiatria e Audiologia
951	Servizi sanitari (con ricovero)	6	1	2	6	3	3	7	6	6
951.1	Ospedali generali, pubblici	5	1	2	6	3	2	6	5	5
951.2	Ospedali specializzati, pubblici	—	—	—	—	—	—	—	—	—
951.3	Istituti, cliniche e policlinici universitari, pubblici	—	—	—	—	—	—	—	—	—
951.4	Ospedali psichiatrici e neuropsichiatrici, pubblici	—	—	—	—	—	—	—	—	—
951.5	Ospedali per cronici e di lunga degenza, pubblici	—	—	—	—	—	—	—	—	—
951.6	Case di cura, private	1	—	—	—	—	1	1	1	1
951.7	Case di cura neuropsichiatriche, private	—	—	—	—	—	—	—	—	—
951.8	Case di cura per lunga degenza, private	—	—	—	—	—	—	—	—	—
951.9	Ospedali ecclesiastici classificati, privati	—	—	—	—	—	—	—	—	—
952	Altre istituzioni sanitarie (senza ricovero)	3	4	4	3	7	1	4	16	4
952.1	Ambulatori e poliambulatori, pubblici	1	3	2	2	6	1	3	11	1
952.2	Stabilimenti idropinici ed idrotermali, pubblici	—	—	—	—	—	—	—	—	—
952.3	Centri di igiene mentale, pubblici	—	—	—	—	—	—	—	—	—
952.4	Laboratori di igiene e profilassi, pubblici	—	—	—	—	—	—	—	—	—
952.5	Altre istituzioni sanitarie, pubbliche	—	—	—	—	1	—	—	3	—
952.6	Stabilimenti idropinici ed idrotermali, privati	—	—	—	—	—	—	—	—	—
952.7	Laboratori di analisi cliniche, privati	2	1	1	1	—	—	1	2	2
952.8	Studi di radiologia e radioterapia, privati	—	—	—	—	—	—	—	—	—
952.9	Altre istituzioni sanitarie, private	—	—	1	—	—	—	—	—	1
953	Studi medici privati	23	4	8	20	9	2	6	21	9
953.1	Studi medici generici e pediatrici	9	1	3	1	5	1	1	1	—
953.2	Ambulatori e poliambulatori specialistici	14	3	5	19	4	1	5	20	9
954	Studi dentistici	—	—	—	—	242	—	—	—	—
	TOTALE	32	9	14	29	261	6	17	43	19
N. Classificazione	SOTTOCLASSI E CATEGORIE DI ATTIVITÀ ECONOMICA	Pediatria	Pneumologia e Tisiologia	Psichiatria	Radiologia	Radioterapia	Igiene e Sanità pubblica	Urologia e Nefrologia	Altri	TOTALE
951	Servizi sanitari (con ricovero)	6	3	4	8	4	—	4	3	125
951.1	Ospedali generali, pubblici	5	2	3	7	3	—	3	3	108
951.2	Ospedali specializzati, pubblici	—	—	—	—	—	—	—	—	—
951.3	Istituti, cliniche e policlinici universitari, pubblici	—	—	—	—	—	—	—	—	—
951.4	Ospedali psichiatrici e neuropsichiatrici, pubblici	—	—	1	—	—	—	—	—	1
951.5	Ospedali per cronici e di lunga degenza, pubblici	—	—	—	—	—	—	—	—	—
951.6	Case di cura, private	1	1	—	1	1	—	1	—	16
951.7	Case di cura neuropsichiatriche, private	—	—	—	—	—	—	—	—	—
951.8	Case di cura per lunga degenza, private	—	—	—	—	—	—	—	—	—
951.9	Ospedali ecclesiastici classificati, privati	—	—	—	—	—	—	—	—	—
952	Altre istituzioni sanitarie (senza ricovero)	20	4	8	9	—	16	2	5	250
952.1	Ambulatori e poliambulatori, pubblici	14	2	1	4	—	12	1	2	186
952.2	Stabilimenti idropinici ed idrotermali, pubblici	—	—	—	—	—	—	—	—	—
952.3	Centri di igiene mentale, pubblici	—	—	4	—	—	4	—	—	9
952.4	Laboratori di igiene e profilassi, pubblici	—	—	—	—	—	—	—	—	1
952.5	Altre istituzioni sanitarie, pubbliche	5	—	1	—	—	—	—	2	15
952.6	Stabilimenti idropinici ed idrotermali, privati	—	—	—	—	—	—	—	—	—
952.7	Laboratori di analisi cliniche, privati	1	2	1	1	—	—	1	1	30
952.8	Studi di radiologia e radioterapia, privati	—	—	—	4	—	—	—	—	4
952.9	Altre istituzioni sanitarie, private	—	—	1	—	—	—	—	—	5
953	Studi medici privati	25	2	6	2	—	5	2	20	419
953.1	Studi medici generici e pediatrici	22	2	1	—	—	4	—	7	280
953.2	Ambulatori e poliambulatori specialistici	3	—	5	2	—	1	2	13	139
954	Studi dentistici	—	—	—	—	—	—	—	2	247
	TOTALE	51	9	18	19	4	21	8	30	1.041

dati comunali

— IMPRESE

— UNITÀ LOCALI

per Comune e per ramo e classe di attività economica

002 AMARO					003 AMPEZZO					004 AQUILEIA					N. Classificazione
Imprese	Unità locali				Imprese	Unità locali				Imprese	Unità locali				
	TOTALE		di cui artigiane			TOTALE		di cui artigiane			TOTALE		di cui artigiane		
	Unità locali	Addetti	Unità locali	Addetti		Unità locali	Addetti	Unità locali	Addetti		Unità locali	Addetti	Unità locali	Addetti	
1	1	1	—	—	4	7	23	5	19	6	9	19	—	—	0
—	—	—	—	—	—	—	—	—	—	—	—	—	—	—	01
—	—	—	—	—	2	5	19	5	19	—	—	—	—	—	02
—	—	—	—	—	—	—	—	—	—	4	4	5	—	—	03
1	1	1	—	—	2	2	4	—	—	2	5	14	—	—	04
—	—	—	—	—	—	1	10	—	—	—	—	—	—	—	1
—	—	—	—	—	—	—	—	—	—	—	—	—	—	—	1A
—	—	—	—	—	—	—	—	—	—	—	—	—	—	—	11
—	—	—	—	—	—	—	—	—	—	—	—	—	—	—	12
—	—	—	—	—	—	—	—	—	—	—	—	—	—	—	13
—	—	—	—	—	—	—	—	—	—	—	—	—	—	—	14
—	—	—	—	—	—	1	10	—	—	—	—	—	—	—	15
—	—	—	—	—	—	1	10	—	—	—	—	—	—	—	1B
—	—	—	—	—	—	—	—	—	—	—	—	—	—	—	16
—	—	—	—	—	—	—	—	—	—	—	—	—	—	—	17
—	1	5	—	—	—	—	—	—	—	2	4	16	3	7	2
—	—	—	—	—	—	—	—	—	—	—	—	—	—	—	21
—	—	—	—	—	—	—	—	—	—	—	—	—	—	—	22
—	1	5	—	—	—	—	—	—	—	2	3	7	3	7	23
—	—	—	—	—	—	—	—	—	—	—	1	9	—	—	24
—	—	—	—	—	—	—	—	—	—	—	—	—	—	—	25
—	—	—	—	—	—	—	—	—	—	—	—	—	—	—	26
1	1	7	1	7	7	7	14	7	14	9	9	17	9	17	3
1	1	7	1	7	7	7	14	7	14	8	8	16	8	16	31
—	—	—	—	—	—	—	—	—	—	—	—	—	—	—	32
—	—	—	—	—	—	—	—	—	—	—	—	—	—	—	33
—	—	—	—	—	—	—	—	—	—	—	—	—	—	—	34
—	—	—	—	—	—	—	—	—	—	—	—	—	—	—	35
—	—	—	—	—	—	—	—	—	—	1	1	1	1	1	36
—	—	—	—	—	—	—	—	—	—	—	—	—	—	—	37
2	2	54	1	17	9	10	254	6	9	15	17	95	12	37	4
—	—	—	—	—	1	1	3	1	3	4	4	9	3	7	41
—	—	—	—	—	—	—	—	—	—	1	1	8	—	—	42
—	—	—	—	—	—	—	—	—	—	—	—	—	—	—	43
—	—	—	—	—	1	1	12	—	—	1	2	21	1	1	44
1	1	17	1	17	5	6	229	4	5	7	8	22	7	16	45
1	1	37	—	—	1	1	9	—	—	—	—	—	—	—	46
—	—	—	—	—	—	—	—	—	—	2	2	35	1	13	47
—	—	—	—	—	1	1	1	1	1	—	—	—	—	—	48
7	11	121	7	20	17	24	101	16	67	32	36	134	32	115	49
7	11	121	7	20	17	24	101	16	67	32	36	134	32	115	50
14	15	46	—	—	45	46	88	4	10	82	85	206	11	27	6
14	15	46	—	—	41	42	78	—	—	71	74	179	—	—	6A
1	1	9	—	—	3	3	7	—	—	1	1	2	—	—	61
—	—	—	—	—	—	—	—	—	—	—	—	—	—	—	62
5	6	9	—	—	16	17	27	—	—	4	4	4	—	—	63
3	3	4	—	—	4	4	5	—	—	37	38	75	—	—	64
5	5	24	—	—	18	18	39	—	—	6	6	8	—	—	65
—	—	—	—	—	4	4	10	4	10	23	25	90	—	—	66
—	—	—	—	—	4	4	10	4	10	11	11	27	11	27	6B
3	4	6	3	3	2	3	14	1	2	11	11	27	11	27	67
—	—	—	—	—	—	—	—	—	—	3	7	14	3	4	7
3	3	3	3	3	2	2	9	1	2	—	—	—	—	—	71
—	—	—	—	—	—	—	—	—	—	3	3	4	3	4	72
—	—	—	—	—	—	—	—	—	—	—	—	—	—	—	73
—	—	—	—	—	—	—	—	—	—	—	—	—	—	—	74
—	—	—	—	—	—	—	—	—	—	—	—	—	—	—	75
—	—	—	—	—	—	—	—	—	—	—	—	—	—	—	76
—	—	—	—	—	—	—	—	—	—	—	2	4	—	—	77
—	1	3	—	—	—	1	5	—	—	—	2	6	—	—	79
—	1	2	—	—	—	6	10	—	—	8	13	23	—	—	8
—	—	—	—	—	—	2	6	—	—	—	1	4	—	—	8A
—	—	—	—	—	—	2	6	—	—	—	1	4	—	—	81
—	—	—	—	—	—	—	—	—	—	—	—	—	—	—	82
—	1	2	—	—	—	4	4	—	—	8	12	19	—	—	8B
—	1	2	—	—	—	4	4	—	—	7	11	18	—	—	83
—	—	—	—	—	—	—	—	—	—	1	1	1	—	—	84
2	6	20	2	2	8	19	86	7	8	15	41	157	14	20	9
—	1	11	—	—	—	3	28	—	—	—	2	19	—	—	9A
2	5	9	2	2	8	16	58	7	8	—	2	19	—	—	91
1	1	1	1	1	1	1	2	1	2	3	4	4	3	3	92
—	—	—	—	—	—	4	44	—	—	—	5	64	—	—	93
—	—	—	—	—	—	—	—	—	—	—	—	—	—	—	94
—	1	1	—	—	—	1	1	—	—	—	6	5	—	—	95
—	—	—	—	—	—	—	—	—	—	—	5	3	—	—	96
—	—	—	—	—	1	4	5	—	—	1	8	45	—	—	97
1	1	1	1	1	6	6	6	6	6	11	11	17	11	17	98
30	42	262	14	49	92	123	600	46	129	172	221	681	84	227	

segue TAV. 17 - Imprese, unità locali e relativi addetti

N. Classificazione	RAMI E CLASSI DI ATTIVITÀ ECONOMICA	005 ARTA TERME						006 ARTEGNA					
		Imprese	Unità locali				Imprese	Unità locali					
			TOTALE		di cui artigiane			TOTALE		di cui artigiane			
			Unità locali	Addetti	Unità locali	Addetti		Unità locali	Addetti	Unità locali	Addetti		
0	Agricoltura, caccia, foreste e pesca	2	2	3	1	1	2	2	2	1	1		
01	Agricoltura e caccia	—	—	—	—	—	—	—	—	—	—		
02	Foreste	1	1	1	1	1	—	—	—	—	—		
03	Pesca	—	—	—	—	—	—	—	—	—	—		
04	Attività connesse con l'agricoltura	1	1	2	—	—	2	2	2	1	1		
1	Energia, gas e acqua	—	2	6	—	—	—	1	10	—	—		
1A	Estrazione di combustibili - industria petrolifera	—	—	—	—	—	—	—	—	—	—		
11	Estrazione e agglomerazione di combustibili solidi	—	—	—	—	—	—	—	—	—	—		
12	Cokerie	—	—	—	—	—	—	—	—	—	—		
13	Industria dell'estrazione di petrolio e gas naturali	—	—	—	—	—	—	—	—	—	—		
14	Industria petrolifera	—	—	—	—	—	—	—	—	—	—		
15	Industria dei combustibili nucleari	—	—	—	—	—	—	—	—	—	—		
1B	Energia elettrica, gas e acqua	—	2	6	—	—	—	1	10	—	—		
16	Produzione, distribuzione energia elettrica, gas	—	2	6	—	—	—	—	—	—	—		
17	Raccolta, depurazione e distribuzione d'acqua	—	—	—	—	—	—	1	10	—	—		
2	Industrie estrattive - industrie manifatturiere per trasformazione minerali - industrie chimiche	—	—	—	—	—	2	2	2	2	2		
21	Estrazione e preparazione di minerali metalliferi	—	—	—	—	—	—	—	—	—	—		
22	Produzione e prima trasformazione dei metalli	—	—	—	—	—	—	—	—	—	—		
23	Estraz. minerali non metalliferi e non energetici; torbiere	—	—	—	—	—	—	—	—	—	—		
24	Lavorazione dei minerali non metalliferi	—	—	—	—	—	2	2	2	2	2		
25	Industrie chimiche	—	—	—	—	—	—	—	—	—	—		
26	Produzione di fibre artificiali e sintetiche	—	—	—	—	—	—	—	—	—	—		
3	Industrie manifatturiere per lavorazione e trasformazione metalli; meccanica di precisione	2	2	2	2	2	5	6	217	4	16		
31	Costruzione di prodotti in metallo	2	2	2	2	2	3	3	11	3	11		
32	Costruzione, installazione macchine e materiale meccanico	—	—	—	—	—	2	2	23	1	5		
33	Costruzione, installazione e riparazione macchine ufficio	—	—	—	—	—	—	—	—	—	—		
34	Costruzione e installazione impianti	—	—	—	—	—	—	—	—	—	—		
35	Costruzione, montaggio autoveicoli e carrozzerie	—	—	—	—	—	—	—	—	—	—		
36	Industria della costruzione di altri mezzi di trasporto	—	—	—	—	—	—	—	—	—	—		
37	Costruzione apparecchi di precisione; orologeria	—	—	—	—	—	—	1	183	—	—		
4	Industrie manifatturiere alimentari, tessili, pelli, cuoio, abbigliamento, legno, mobilio e altre	12	12	22	8	18	15	15	100	11	45		
41	Industrie alimentari di base	3	3	6	2	5	1	1	2	1	2		
42	Industrie zucchero, bevande e tabacco	4	4	6	1	3	1	1	11	—	—		
43	Industrie tessili	—	—	—	—	—	—	—	—	—	—		
44	Industrie delle pelli e del cuoio	—	—	—	—	—	—	—	—	—	—		
45	Industrie calzature, abbigliamento e biancheria casa	—	—	—	—	—	3	3	21	2	13		
46	Industrie del legno e del mobile in legno	5	5	10	5	10	9	9	46	8	30		
47	Industrie della carta; stampa ed editoria	—	—	—	—	—	—	—	—	—	—		
48	Industrie gomma e manufatti di materie plastiche	—	—	—	—	—	1	1	20	—	—		
49	Industrie manifatturiere diverse	—	—	—	—	—	—	—	—	—	—		
5	Industrie costruzioni, installazioni impianti edilizia	50	54	271	50	136	59	71	302	62	146		
50	Edilizia e genio civile	50	54	271	50	136	59	71	302	62	146		
6	Commercio, pubblici esercizi e alberghi; riparazioni beni di consumo e veicoli	80	85	199	5	6	74	76	164	10	19		
6A	Commercio, pubblici esercizi e alberghi	75	80	193	—	—	64	66	145	—	—		
61	Commercio all'ingrosso	3	3	4	—	—	5	6	26	—	—		
62	Commercio all'ingrosso di materiali vari da recupero	—	—	—	—	—	—	—	—	—	—		
63	Intermediari del commercio	3	3	3	—	—	9	9	9	—	—		
64	Comm. minuto alimentari, abbigl., arredam.; farmacie	30	32	51	—	—	28	28	60	—	—		
65	Comm. minuto veicoli, natanti, carburanti, libri, articoli vari	3	4	5	—	—	6	6	13	—	—		
66	Pubblici esercizi ed esercizi alberghieri	36	38	130	—	—	16	17	37	—	—		
6B	Riparazioni di beni di consumo e di veicoli	5	5	6	5	6	10	10	19	10	19		
67	Riparazioni di beni di consumo e di veicoli	5	5	6	5	6	10	10	19	10	19		
7	Trasporti e comunicazioni	3	5	11	3	5	12	14	38	12	24		
71	Ferrovie	—	—	—	—	—	—	1	10	—	—		
72	Altri trasporti terrestri	3	3	5	3	5	12	12	24	12	24		
73	Trasporti fluviali, lacuali e lagunari	—	—	—	—	—	—	—	—	—	—		
74	Trasporti marittimi e cabotaggio	—	—	—	—	—	—	—	—	—	—		
75	Trasporti aerei	—	—	—	—	—	—	—	—	—	—		
76	Attività connesse ai trasporti	—	—	—	—	—	—	—	—	—	—		
77	Agenzie viaggio, intermediari trasporti, magazzini	—	—	—	—	—	—	—	—	—	—		
79	Comunicazioni	—	2	6	—	—	—	1	4	—	—		
8	Credito e assicurazione, servizi imprese; noleggio	1	8	9	—	—	2	11	15	—	—		
8A	Credito e assicurazione	—	1	2	—	—	—	2	6	—	—		
81	Istituti di credito	—	1	2	—	—	—	2	6	—	—		
82	Assicurazione	—	—	—	—	—	—	—	—	—	—		
8B	Servizi prestati alle imprese; noleggio	1	7	7	—	—	2	9	9	—	—		
83	Ausiliari finanziari, assicurazioni, servizi alle imprese	1	7	7	—	—	2	9	9	—	—		
84	Noleggio di beni mobili	—	—	—	—	—	—	—	—	—	—		
9	Pubblica amministrazione; servizi pubblici e privati	8	28	80	7	10	12	32	113	10	12		
9A	Pubblica amministrazione	—	2	18	—	—	—	2	33	—	—		
91	Pubblica amministrazione, sicurezza sociale obbligatoria	—	2	18	—	—	—	2	33	—	—		
9B	Servizi pubblici e privati	8	26	62	7	10	12	30	80	10	12		
92	Servizi d'igiene pubblica ed amministrazione di cimiteri	1	1	2	1	2	—	—	—	—	—		
93	Istruzione	—	13	44	—	—	—	3	41	—	—		
94	Ricerca e sviluppo	—	—	—	—	—	—	—	—	—	—		
95	Sanità e servizi veterinari	1	4	6	—	—	—	3	3	—	—		
96	Altri servizi sociali	—	—	—	—	—	1	6	6	—	—		
97	Servizi ricreativi ed altri servizi culturali	—	—	—	—	—	1	8	18	—	—		
98	Servizi personali	6	8	10	6	8	10	10	12	10	12		
	TOTALE	158	198	603	76	178	183	230	963	112	265		

per Comune e per ramo e classe di attività economica

007 ATTIMIS					008 BAGNARIA ARSA					009 BASILIANO					N. Classifi- cazione
Imprese	Unità locali				Imprese	Unità locali				Imprese	Unità locali				
	TOTALE		di cui artigiane			TOTALE		di cui artigiane			TOTALE		di cui artigiane		
	Unità locali	Addetti	Unità locali	Addetti		Unità locali	Addetti	Unità locali	Addetti		Unità locali	Addetti	Unità locali	Addetti	
3	3	5	3	5	7	7	12	4	7	10	10	42	5	14	0
3	3	5	3	5	—	—	—	—	—	—	—	—	—	—	01
—	—	—	—	—	1	1	2	—	—	—	—	—	—	—	02
—	—	—	—	—	6	6	10	4	7	10	10	42	5	14	03
—	—	—	—	—	—	—	—	—	—	—	—	—	—	—	04
—	—	—	—	—	—	—	—	—	—	—	—	—	—	—	1
—	—	—	—	—	—	—	—	—	—	—	—	—	—	—	1A
—	—	—	—	—	—	—	—	—	—	—	—	—	—	—	11
—	—	—	—	—	—	—	—	—	—	—	—	—	—	—	12
—	—	—	—	—	—	—	—	—	—	—	—	—	—	—	13
—	—	—	—	—	—	—	—	—	—	—	—	—	—	—	14
—	—	—	—	—	—	—	—	—	—	—	—	—	—	—	15
—	—	—	—	—	—	—	—	—	—	—	—	—	—	—	1B
—	—	—	—	—	—	—	—	—	—	—	—	—	—	—	16
—	—	—	—	—	—	—	—	—	—	—	—	—	—	—	17
1	1	10	—	—	4	4	18	3	14	1	2	4	1	1	2
—	—	—	—	—	—	—	—	—	—	—	—	—	—	—	21
1	1	10	—	—	2	2	5	1	1	—	—	—	—	—	22
—	—	—	—	—	2	2	13	2	13	1	1	3	—	—	23
—	—	—	—	—	—	—	—	—	—	—	—	—	—	—	24
—	—	—	—	—	—	—	—	—	—	—	—	—	—	—	25
—	—	—	—	—	—	—	—	—	—	—	—	—	—	—	26
1	1	1	1	1	20	20	63	20	63	14	14	117	12	27	3
1	1	1	1	1	15	15	41	15	41	11	11	69	10	25	31
—	—	—	—	—	4	4	16	4	16	1	1	1	1	1	32
—	—	—	—	—	—	—	—	—	—	—	—	—	—	—	33
—	—	—	—	—	1	1	6	1	6	2	2	47	1	1	34
—	—	—	—	—	—	—	—	—	—	—	—	—	—	—	35
—	—	—	—	—	—	—	—	—	—	—	—	—	—	—	36
—	—	—	—	—	—	—	—	—	—	—	—	—	—	—	37
5	6	408	5	10	24	24	111	19	77	18	18	105	14	29	4
—	—	—	—	—	6	6	16	2	5	2	2	4	—	—	41
—	—	—	—	—	—	—	—	—	—	—	—	—	—	—	42
—	—	—	—	—	3	3	29	3	29	1	1	2	1	2	43
—	—	—	—	—	2	2	2	2	2	—	—	—	—	—	44
5	6	408	5	10	11	11	62	10	39	12	12	75	11	22	45
—	—	—	—	—	1	1	1	1	1	3	3	24	2	5	46
—	—	—	—	—	—	—	—	—	—	—	—	—	—	—	47
—	—	—	—	—	1	1	1	1	1	—	—	—	—	—	48
—	—	—	—	—	—	—	—	—	—	—	—	—	—	—	49
20	30	86	24	54	34	35	68	34	63	100	107	212	101	167	5
20	30	86	24	54	34	35	68	34	63	100	107	212	101	167	50
49	51	97	2	4	62	62	133	7	9	129	137	307	15	30	6
47	49	93	—	—	55	55	124	—	—	114	122	277	—	—	6A
3	4	5	—	—	6	6	12	—	—	14	15	80	—	—	61
—	—	—	—	—	1	1	1	—	—	1	1	1	—	—	62
20	20	38	—	—	2	2	2	—	—	13	13	14	—	—	63
7	7	12	—	—	22	22	48	—	—	47	51	101	—	—	64
16	17	37	—	—	6	6	20	—	—	14	16	28	—	—	65
2	2	4	2	4	7	7	9	7	9	25	26	53	—	—	66
2	2	4	2	4	7	7	9	7	9	15	15	30	15	30	6B
9	10	15	9	10	8	11	29	8	10	9	15	30	15	30	67
—	—	—	—	—	—	—	—	—	—	—	—	—	—	—	7
9	9	10	9	10	8	8	10	8	10	7	7	13	6	6	71
—	—	—	—	—	—	—	—	—	—	—	—	—	—	—	72
—	—	—	—	—	—	—	—	—	—	—	—	—	—	—	73
—	—	—	—	—	—	—	—	—	—	—	—	—	—	—	74
—	—	—	—	—	—	—	—	—	—	—	—	—	—	—	75
—	—	—	—	—	—	—	—	—	—	—	—	—	—	—	76
—	—	—	—	—	—	—	—	—	—	—	—	—	—	—	77
—	—	—	—	—	—	—	—	—	—	2	4	10	—	—	79
—	—	—	—	—	—	—	—	—	—	—	—	—	—	—	79
—	5	8	—	—	2	7	9	—	—	6	15	30	—	—	8
—	7	4	—	—	1	1	1	—	—	1	2	14	—	—	8A
—	1	4	—	—	1	1	1	—	—	—	—	—	—	—	81
—	—	—	—	—	—	—	—	—	—	—	—	—	—	—	82
—	4	4	—	—	1	6	8	—	—	5	13	16	—	—	8B
—	4	4	—	—	1	6	8	—	—	5	13	16	—	—	83
—	—	—	—	—	—	—	—	—	—	—	—	—	—	—	84
3	12	44	3	3	4	23	67	4	5	15	41	123	14	17	9
—	3	25	—	—	—	1	11	—	—	—	2	14	—	—	9A
—	3	25	—	—	—	1	11	—	—	—	2	14	—	—	91
—	—	—	—	—	4	22	56	4	5	15	39	109	14	17	9B
—	—	—	—	—	—	—	—	—	—	1	1	1	1	1	92
—	2	14	—	—	—	5	23	—	—	—	13	78	—	—	93
—	—	—	—	—	—	—	—	—	—	—	—	—	—	—	94
—	2	2	—	—	—	3	3	—	—	—	4	8	—	—	95
—	—	—	—	—	—	—	—	—	—	—	—	—	—	—	96
—	2	—	—	—	—	—	—	—	—	—	1	1	—	—	97
3	3	3	3	3	4	4	5	4	5	14	14	19	13	16	98
91	119	674	47	87	165	193	510	99	248	302	357	992	168	291	

segue TAV. 17 - Imprese, unità locali e relativi addetti

N. Classificazione	RAMI E CLASSI DI ATTIVITÀ ECONOMICA	010 BERTIOLO					011 BICINICCO				
		Imprese	Unità locali				Imprese	Unità locali			
			TOTALE		di cui artigiane			TOTALE		di cui artigiane	
			Unità locali	Addetti	Unità locali	Addetti		Unità locali	Addetti	Unità locali	Addetti
0	Agricoltura, caccia, foreste e pesca	6	6	32	—	—	5	6	36	—	—
01	Agricoltura e caccia	—	—	—	—	—	—	—	—	—	—
02	Foreste	—	—	—	—	—	—	—	—	—	—
03	Pesca	4	4	24	—	—	—	—	—	—	—
04	Attività connesse con l'agricoltura	2	2	8	—	—	5	6	36	—	—
1	Energia, gas e acqua	—	—	—	—	—	—	—	—	—	—
1A	Estrazione di combustibili - industria petrolifera	—	—	—	—	—	—	—	—	—	—
11	Estrazione e agglomerazione di combustibili solidi	—	—	—	—	—	—	—	—	—	—
12	Cokerie	—	—	—	—	—	—	—	—	—	—
13	Industria dell'estrazione di petrolio e gas naturali	—	—	—	—	—	—	—	—	—	—
14	Industria petrolifera	—	—	—	—	—	—	—	—	—	—
15	Industria dei combustibili nucleari	—	—	—	—	—	—	—	—	—	—
1B	Energia elettrica, gas e acqua	—	—	—	—	—	—	—	—	—	—
16	Produzione, distribuzione energia elettrica, gas	—	—	—	—	—	—	—	—	—	—
17	Raccolta, depurazione e distribuzione d'acqua	—	—	—	—	—	—	—	—	—	—
2	Industrie estrattive - industrie manifatturiere per trasformazione minerali - industrie chimiche	2	2	20	1	2	1	1	3	1	3
21	Estrazione e preparazione di minerali metalliferi	—	—	—	—	—	—	—	—	—	—
22	Produzione e prima trasformazione dei metalli	—	—	—	—	—	—	—	—	—	—
23	Estraz. minerali non metalliferi e non energetici; torbiera	—	—	—	—	—	—	—	—	—	—
24	Lavorazione dei minerali non metalliferi	2	2	20	1	2	1	1	3	1	3
25	Industrie chimiche	—	—	—	—	—	—	—	—	—	—
26	Produzione di fibre artificiali e sintetiche	—	—	—	—	—	—	—	—	—	—
3	Industrie manifatturiere per lavorazione e trasformazione metalli; meccanica di precisione	14	16	138	14	42	5	5	9	5	9
31	Costruzione di prodotti in metallo	11	13	117	11	21	5	5	9	5	9
32	Costruzione, installazione macchine e materiale meccanico	2	2	20	2	20	—	—	—	—	—
33	Costruzione, installazione e riparazione macchine ufficio	—	—	—	—	—	—	—	—	—	—
34	Costruzione e installazione impianti	—	—	—	—	—	—	—	—	—	—
35	Costruzione, montaggio autoveicoli e carrozzerie	—	—	—	—	—	—	—	—	—	—
36	Industria della costruzione di altri mezzi di trasporto	—	—	—	—	—	—	—	—	—	—
37	Costruzione apparecchi di precisione; orologeria	1	1	1	1	1	—	—	—	—	—
4	Industrie manifatturiere alimentari, tessili, pelli, cuoio, abbigliamento, legno, mobilio e altre	21	21	87	15	35	9	11	40	9	23
41	Industrie alimentari di base	8	8	15	6	12	—	—	—	—	—
42	Industrie zucchero, bevande e tabacco	1	1	14	—	—	—	—	—	—	—
43	Industrie tessili	1	1	2	1	2	—	—	—	—	—
44	Industrie delle pelli e del cuoio	—	—	—	—	—	—	—	—	—	—
45	Industrie calzature, abbigliamento e biancheria casa	5	5	30	3	4	2	2	2	2	2
46	Industrie del legno e del mobile in legno	6	6	26	5	17	7	9	38	7	21
47	Industrie della carta; stampa ed editoria	—	—	—	—	—	—	—	—	—	—
48	Industrie gomma e manufatti di materie plastiche	—	—	—	—	—	—	—	—	—	—
49	Industrie manifatturiere diverse	—	—	—	—	—	—	—	—	—	—
5	Industrie costruzioni, installazioni impianti edilizia	51	53	114	52	109	40	41	88	39	82
50	Edilizia e genio civile	51	53	114	52	109	40	41	88	39	82
6	Commercio, pubblici esercizi e alberghi; riparazioni beni di consumo e veicoli	72	75	163	9	27	24	24	49	4	9
6A	Commercio, pubblici esercizi e alberghi	63	66	136	—	—	20	20	40	—	—
61	Commercio all'ingrosso	7	7	17	—	—	1	1	5	—	—
62	Commercio all'ingrosso di materiali vari da recupero	—	—	—	—	—	—	—	—	—	—
63	Intermediari del commercio	4	4	4	—	—	2	2	2	—	—
64	Comm. minuto alimentari, abbigl., arredam.; farmacie	35	37	79	—	—	10	10	19	—	—
65	Comm. minuto veicoli, natanti, carburanti, libri, articoli vari	7	8	12	—	—	—	—	—	—	—
66	Pubblici esercizi ed esercizi alberghieri	10	10	24	—	—	7	7	14	—	—
6B	Riparazioni di beni di consumo e di veicoli	9	9	27	9	27	4	4	9	4	9
67	Riparazioni di beni di consumo e di veicoli	9	9	27	9	27	4	4	9	4	9
7	Trasporti e comunicazioni	10	11	15	10	12	3	4	7	2	2
71	Ferrovie	—	—	—	—	—	—	—	—	—	—
72	Altri trasporti terrestri	10	10	12	10	12	3	3	3	2	2
73	Trasporti fluviali, lacuali e lagunari	—	—	—	—	—	—	—	—	—	—
74	Trasporti marittimi e cabotaggio	—	—	—	—	—	—	—	—	—	—
75	Trasporti aerei	—	—	—	—	—	—	—	—	—	—
76	Attività connesse ai trasporti	—	—	—	—	—	—	—	—	—	—
77	Agenzie viaggio, intermediari trasporti, magazzini	—	—	—	—	—	—	—	—	—	—
79	Comunicazioni	—	1	3	—	—	—	1	4	—	—
8	Credito e assicurazione, servizi imprese; noleggio	5	11	21	—	—	—	—	—	—	—
8A	Credito e assicurazione	—	2	4	—	—	—	—	—	—	—
81	Istituti di credito	—	2	4	—	—	—	—	—	—	—
82	Assicurazione	—	—	—	—	—	—	—	—	—	—
8B	Servizi prestati alle imprese; noleggio	5	9	17	—	—	—	—	—	—	—
83	Ausiliari finanziari, assicurazioni, servizi alle imprese	5	9	17	—	—	—	—	—	—	—
84	Noleggio di beni mobili	—	—	—	—	—	—	—	—	—	—
9	Pubblica amministrazione; servizi pubblici e privati	6	20	44	6	6	6	10	33	6	6
9A	Pubblica amministrazione	—	2	8	—	—	—	1	8	—	—
91	Pubblica amministrazione, sicurezza sociale obbligatoria	—	2	8	—	—	—	1	8	—	—
9B	Servizi pubblici e privati	6	18	36	6	6	6	9	25	6	6
92	Servizi d'igiene pubblica ed amministrazione di cimiteri	—	—	—	—	—	3	3	3	3	3
93	Istruzione	—	8	26	—	—	—	3	19	—	—
94	Ricerca e sviluppo	—	—	—	—	—	—	—	—	—	—
95	Sanità e servizi veterinari	—	2	2	—	—	—	—	—	—	—
96	Altri servizi sociali	—	—	—	—	—	—	—	—	—	—
97	Servizi ricreativi ed altri servizi culturali	—	2	2	—	—	—	—	—	—	—
98	Servizi personali	6	6	6	6	6	3	3	3	3	3
	TOTALE	187	215	634	107	233	93	102	265	66	134

per Comune e per ramo e classe di attività economica

012 BORDANO					013 BUIA					014 BUTTRIO					N. Classificazione
Imprese	Unità locali				Imprese	Unità locali				Imprese	Unità locali				
	TOTALE		di cui artigiane			TOTALE		di cui artigiane			TOTALE		di cui artigiane		
	Unità locali	Addetti	Unità locali	Addetti		Unità locali	Addetti	Unità locali	Addetti		Unità locali	Addetti	Unità locali	Addetti	
—	—	—	—	—	5	7	13	1	1	15	15	109	2	3	0
—	—	—	—	—	—	—	—	—	—	—	—	—	—	—	01
—	—	—	—	—	—	—	—	—	—	—	—	—	—	—	02
—	—	—	—	—	5	7	13	1	1	15	15	109	2	3	03
—	—	—	—	—	—	1	—	—	—	—	—	—	—	—	04
—	—	—	—	—	—	—	—	—	—	—	—	—	—	—	1
—	—	—	—	—	—	—	—	—	—	—	—	—	—	—	1A
—	—	—	—	—	—	—	—	—	—	—	—	—	—	—	11
—	—	—	—	—	—	—	—	—	—	—	—	—	—	—	12
—	—	—	—	—	—	—	—	—	—	—	—	—	—	—	13
—	—	—	—	—	—	—	—	—	—	—	—	—	—	—	14
—	—	—	—	—	—	7	—	—	—	—	—	—	—	—	15
—	—	—	—	—	—	1	—	—	—	—	—	—	—	—	1B
—	—	—	—	—	—	—	—	—	—	—	—	—	—	—	16
—	—	—	—	—	—	—	—	—	—	—	—	—	—	—	17
4	4	5	4	5	11	11	106	5	23	3	5	103	1	12	2
—	—	—	—	—	—	—	—	—	—	—	—	—	—	—	21
—	—	—	—	—	2	2	58	—	—	—	—	—	—	—	22
4	4	5	4	5	1	1	4	1	4	1	2	80	—	—	23
—	—	—	—	—	7	7	33	4	19	2	3	23	1	12	24
—	—	—	—	—	1	1	11	—	—	—	—	—	—	—	25
—	—	—	—	—	—	—	—	—	—	—	—	—	—	—	26
—	—	—	—	—	35	36	229	26	79	17	18	1.459	8	50	3
—	—	—	—	—	28	28	129	22	62	11	11	231	7	38	31
—	—	—	—	—	4	4	59	2	15	5	5	1.036	1	12	32
—	—	—	—	—	1	1	4	—	—	—	—	—	—	—	33
—	—	—	—	—	1	1	1	1	1	1	2	192	—	—	34
—	—	—	—	—	—	—	—	—	—	—	—	—	—	—	35
—	—	—	—	—	1	1	35	—	—	—	—	—	—	—	36
—	—	—	—	—	1	1	1	1	1	—	—	—	—	—	37
3	3	12	3	12	49	51	212	48	143	42	42	133	38	77	4
1	1	3	1	3	5	5	41	3	10	2	2	7	2	7	41
—	—	—	—	—	6	6	43	5	5	1	1	4	—	—	42
—	—	—	—	—	—	—	—	—	—	—	—	—	—	—	43
1	1	8	1	8	10	10	12	10	12	16	16	31	14	18	44
1	1	1	1	1	19	20	94	20	94	19	19	83	18	44	45
—	—	—	—	—	2	2	7	2	7	3	3	4	3	4	46
—	—	—	—	—	4	5	11	5	11	1	1	4	1	4	47
—	—	—	—	—	3	3	4	3	4	—	—	—	—	—	48
9	14	52	10	23	137	168	702	128	321	30	39	98	34	72	49
9	14	52	10	23	137	168	702	128	321	30	39	98	34	72	50
20	21	55	—	—	183	186	434	25	46	77	83	228	4	8	6
20	21	55	—	—	158	161	388	—	—	73	79	220	—	—	6A
—	—	—	—	—	7	7	55	—	—	9	9	33	—	—	61
—	—	—	—	—	1	1	—	—	—	—	—	—	—	—	62
12	12	37	—	—	14	14	14	—	—	11	11	11	—	—	63
—	1	1	—	—	80	83	190	—	—	24	28	69	—	—	64
8	8	17	—	—	24	24	43	—	—	14	15	31	—	—	65
—	—	—	—	—	32	32	85	—	—	15	16	76	—	—	66
—	—	—	—	—	25	25	46	25	46	4	4	8	4	8	6B
—	—	—	—	—	25	25	46	25	46	4	4	8	4	8	67
—	1	2	—	—	18	22	42	17	24	5	7	22	5	5	7
—	—	—	—	—	—	—	—	—	—	—	—	—	—	—	71
—	—	—	—	—	18	18	26	17	24	4	4	4	4	4	72
—	—	—	—	—	—	—	—	—	—	—	—	—	—	—	73
—	—	—	—	—	—	—	—	—	—	—	—	—	—	—	74
—	—	—	—	—	—	—	—	—	—	—	—	—	—	—	75
—	—	—	—	—	—	—	—	—	—	—	—	—	—	—	76
—	1	2	—	—	—	—	—	—	—	1	1	1	1	1	77
—	4	4	—	—	9	36	77	—	—	12	20	148	—	—	79
—	—	—	—	—	—	3	21	—	—	7	2	17	—	—	8
—	—	—	—	—	—	3	21	—	—	1	2	17	—	—	8A
—	4	4	—	—	—	—	—	—	—	—	—	—	—	—	81
—	4	4	—	—	9	33	56	—	—	17	18	131	—	—	82
—	—	—	—	—	8	32	55	—	—	10	17	128	—	—	8B
—	—	—	—	—	1	1	1	—	—	1	1	3	—	—	83
2	7	46	1	1	26	63	260	20	27	11	26	165	9	13	84
—	1	23	—	—	—	2	59	—	—	—	2	24	—	—	9
—	1	23	—	—	—	2	59	—	—	—	2	24	—	—	9A
2	6	23	1	1	26	61	201	20	27	11	24	141	9	13	91
—	—	—	—	—	2	2	11	1	1	4	4	49	2	2	92
—	2	11	—	—	—	8	123	—	—	—	5	72	—	—	93
—	2	—	—	—	1	2	11	—	—	—	—	—	—	—	94
—	—	—	—	—	1	6	13	—	—	—	6	7	—	—	95
1	1	11	—	—	—	7	—	—	—	—	6	—	—	—	96
1	1	1	1	1	21	21	39	19	26	7	2	2	—	—	97
38	54	176	18	41	473	581	2.075	270	664	212	255	2.465	101	240	98

per Comune e per ramo e classe di attività economica

017 CAMPOLONGO AL TORRE					018 CARLINO					019 CASSACCO					N. Classificazione
Imprese	Unità locali				Imprese	Unità locali				Imprese	Unità locali				
	TOTALE		di cui artigiane			TOTALE		di cui artigiane			TOTALE		di cui artigiane		
	Unità locali	Addetti	Unità locali	Addetti		Unità locali	Addetti	Unità locali	Addetti		Unità locali	Addetti	Unità locali	Addetti	
2	2	6	2	6	6	6	11	—	—	—	—	—	—	—	0
—	—	—	—	—	—	—	—	—	—	—	—	—	—	—	01
—	—	—	—	—	—	—	—	—	—	—	—	—	—	—	02
—	—	—	—	—	5	5	9	—	—	—	—	—	—	—	03
2	2	6	2	6	1	1	2	—	—	—	—	—	—	—	04
—	—	—	—	—	—	—	—	—	—	—	—	—	—	—	1
—	—	—	—	—	—	—	—	—	—	—	—	—	—	—	1A
—	—	—	—	—	—	—	—	—	—	—	—	—	—	—	11
—	—	—	—	—	—	—	—	—	—	—	—	—	—	—	12
—	—	—	—	—	—	—	—	—	—	—	—	—	—	—	13
—	—	—	—	—	—	—	—	—	—	—	—	—	—	—	14
—	—	—	—	—	—	—	—	—	—	—	—	—	—	—	15
—	—	—	—	—	—	—	—	—	—	—	—	—	—	—	16
—	—	—	—	—	—	—	—	—	—	—	—	—	—	—	17
—	1	1	—	—	—	—	—	—	—	2	2	5	2	5	2
—	—	—	—	—	—	—	—	—	—	—	—	—	—	—	21
—	1	1	—	—	—	—	—	—	—	—	—	—	—	—	22
—	—	—	—	—	—	—	—	—	—	—	—	—	—	—	23
—	—	—	—	—	—	—	—	—	—	1	1	2	1	2	24
—	—	—	—	—	—	—	—	—	—	1	1	3	1	3	25
—	—	—	—	—	—	—	—	—	—	—	—	—	—	—	26
2	2	5	2	5	23	23	40	23	40	12	12	64	10	33	3
2	2	5	2	5	22	22	38	22	38	9	9	57	7	26	31
—	—	—	—	—	—	—	—	—	—	—	—	—	—	—	32
—	—	—	—	—	—	—	—	—	—	—	—	—	—	—	33
—	—	—	—	—	1	1	2	1	2	2	2	4	2	4	34
—	—	—	—	—	—	—	—	—	—	—	—	—	—	—	35
—	—	—	—	—	—	—	—	—	—	1	1	3	1	3	36
—	—	—	—	—	—	—	—	—	—	—	—	—	—	—	37
2	2	20	2	20	6	6	20	4	11	28	28	408	23	106	4
1	1	5	1	5	1	1	5	1	5	1	1	7	1	7	41
—	—	—	—	—	—	—	—	—	—	—	—	—	—	—	42
1	1	15	1	15	1	1	1	—	—	—	—	—	—	—	43
—	—	—	—	—	1	1	8	—	—	—	—	—	—	—	44
—	—	—	—	—	3	3	6	3	6	5	5	15	5	15	45
—	—	—	—	—	—	—	—	—	—	21	21	375	17	84	46
—	—	—	—	—	—	—	—	—	—	—	—	—	—	—	47
—	—	—	—	—	—	—	—	—	—	1	1	11	—	—	48
—	—	—	—	—	—	—	—	—	—	—	—	—	—	—	49
7	8	11	7	8	35	37	115	35	109	48	51	114	43	75	5
7	8	11	7	8	35	37	115	35	109	48	51	114	43	75	50
25	25	54	1	2	60	60	113	6	15	71	72	172	7	10	6
24	24	52	—	—	54	54	98	—	—	64	65	162	—	—	6A
4	4	19	—	—	4	4	19	—	—	6	6	19	—	—	61
—	—	—	—	—	—	—	—	—	—	—	—	—	—	—	62
4	4	5	—	—	4	4	6	—	—	6	6	7	—	—	63
10	10	21	—	—	32	32	49	—	—	28	28	66	—	—	64
1	1	1	—	—	4	4	6	—	—	13	13	33	—	—	65
5	5	6	—	—	10	10	18	—	—	11	12	37	—	—	66
1	1	2	1	2	6	6	15	6	15	7	7	10	7	10	6B
1	1	2	1	2	6	6	15	6	15	7	7	10	7	10	67
2	3	4	2	2	7	9	21	7	16	7	8	24	6	8	7
—	—	—	—	—	—	—	—	—	—	—	—	—	—	—	71
2	2	2	2	2	7	8	17	7	16	7	7	20	6	8	72
—	—	—	—	—	—	—	—	—	—	—	—	—	—	—	73
—	—	—	—	—	—	—	—	—	—	—	—	—	—	—	74
—	—	—	—	—	—	—	—	—	—	—	—	—	—	—	75
—	—	—	—	—	—	—	—	—	—	—	—	—	—	—	76
—	—	—	—	—	—	—	—	—	—	—	—	—	—	—	77
—	1	2	—	—	—	1	4	—	—	—	1	4	—	—	79
1	1	1	—	—	—	1	1	—	—	4	9	9	1	1	8
—	—	—	—	—	—	—	—	—	—	1	1	1	—	—	8A
—	—	—	—	—	—	—	—	—	—	1	1	1	—	—	81
1	1	1	—	—	—	1	1	—	—	3	8	8	1	1	82
1	1	1	—	—	—	1	1	—	—	3	8	8	1	1	8B
—	—	—	—	—	—	—	—	—	—	—	—	—	—	—	83
2	8	38	2	3	3	9	32	3	4	3	18	48	3	3	9
—	1	4	—	—	—	2	9	—	—	—	2	17	—	—	9A
—	1	4	—	—	—	2	9	—	—	—	2	17	—	—	91
2	7	34	2	3	3	7	23	3	4	3	16	31	3	3	9B
—	—	—	—	—	—	1	1	—	—	1	1	1	1	1	92
—	2	8	—	—	—	2	17	—	—	—	2	22	—	—	93
—	—	—	—	—	—	—	—	—	—	—	—	—	—	—	94
—	1	10	—	—	—	1	1	—	—	—	4	4	—	—	95
—	2	13	—	—	—	—	—	—	—	—	4	1	—	—	96
2	2	3	2	3	3	3	4	3	4	2	3	1	—	—	97
43	52	140	18	46	140	151	353	78	195	175	200	844	95	241	98

segue TAV. 17 - Imprese, unità locali e relativi addetti

N. Classificazione	RAMI E CLASSI DI ATTIVITÀ ECONOMICA	020 CASTIONS DI STRADA					021 CAVAZZO CARNICO				
		Imprese	Unità locali				Imprese	Unità locali			
			TOTALE		di cui artigiane			TOTALE		di cui artigiane	
			Unità locali	Addetti	Unità locali	Addetti		Unità locali	Addetti	Unità locali	Addetti
0	Agricoltura, caccia, foreste e pesca	7	7	23	4	9	2	2	6	1	4
01	Agricoltura e caccia	—	—	—	—	—	—	—	—	—	—
02	Foreste	—	—	—	—	—	—	—	—	—	—
03	Pesca	—	—	—	—	—	—	—	—	—	—
04	Attività connesse con l'agricoltura	7	7	23	4	9	2	2	6	1	4
1	Energia, gas e acqua	—	—	—	—	—	—	2	80	—	—
1A	Estrazione di combustibili - industria petrolifera	—	—	—	—	—	—	1	2	—	—
11	Estrazione e agglomerazione di combustibili solidi	—	—	—	—	—	—	—	—	—	—
12	Cokerie	—	—	—	—	—	—	—	—	—	—
13	Industria dell'estrazione di petrolio e gas naturali	—	—	—	—	—	—	—	—	—	—
14	Industria petrolifera	—	—	—	—	—	—	1	2	—	—
15	Industria dei combustibili nucleari	—	—	—	—	—	—	—	—	—	—
1B	Energia elettrica, gas e acqua	—	—	—	—	—	—	1	78	—	—
16	Produzione, distribuzione energia elettrica, gas	—	—	—	—	—	—	1	78	—	—
17	Raccolta, depurazione e distribuzione d'acqua	—	—	—	—	—	—	—	—	—	—
2	Industrie estrattive - industrie manifatturiere per trasformazione minerali - industrie chimiche	5	5	99	2	4	—	1	3	—	—
21	Estrazione e preparazione di minerali metalliferi	—	—	—	—	—	—	—	—	—	—
22	Produzione e prima trasformazione dei metalli	—	—	—	—	—	—	—	—	—	—
23	Estraz. minerali non metalliferi e non energetici; torbiere	2	2	34	1	1	—	1	3	—	—
24	Lavorazione dei minerali non metalliferi	3	3	65	1	3	—	—	—	—	—
25	Industrie chimiche	—	—	—	—	—	—	—	—	—	—
26	Produzione di fibre artificiali e sintetiche	—	—	—	—	—	—	—	—	—	—
3	Industrie manifatturiere per lavorazione e trasformazione metalli; meccanica di precisione	11	13	65	10	37	—	—	—	—	—
31	Costruzione di prodotti in metallo	9	11	63	8	35	—	—	—	—	—
32	Costruzione, installazione macchine e materiale meccanico	2	2	2	2	2	—	—	—	—	—
33	Costruzione, installazione e riparazione macchine ufficio	—	—	—	—	—	—	—	—	—	—
34	Costruzione e installazione impianti	—	—	—	—	—	—	—	—	—	—
35	Costruzione, montaggio autoveicoli e carrozzerie	—	—	—	—	—	—	—	—	—	—
36	Industria della costruzione di altri mezzi di trasporto	—	—	—	—	—	—	—	—	—	—
37	Costruzione apparecchi di precisione; orologeria	—	—	—	—	—	—	—	—	—	—
4	Industrie manifatturiere alimentari, tessili, pelli, cuoio, abbigliamento, legno, mobilio e altre	15	15	41	14	40	4	4	6	3	4
41	Industrie alimentari di base	4	4	21	3	20	3	3	5	2	3
42	Industrie zucchero, bevande e tabacco	—	—	—	—	—	—	—	—	—	—
43	Industrie tessili	—	—	—	—	—	—	—	—	—	—
44	Industrie delle pelli e del cuoio	1	1	1	1	1	—	—	—	—	—
45	Industrie calzature, abbigliamento e biancheria casa	3	3	3	3	3	—	—	—	—	—
46	Industrie del legno e del mobile in legno	6	6	14	6	14	1	1	1	1	1
47	Industrie della carta; stampa ed editoria	1	1	2	1	2	—	—	—	—	—
48	Industrie gomma e manufatti di materie plastiche	—	—	—	—	—	—	—	—	—	—
49	Industrie manifatturiere diverse	—	—	—	—	—	—	—	—	—	—
5	Industrie costruzioni, installazioni impianti edilizia	74	77	213	73	189	9	20	127	8	13
50	Edilizia e genio civile	74	77	213	73	189	9	20	127	8	13
6	Commercio, pubblici esercizi e alberghi; riparazioni beni di consumo e veicoli	94	96	193	7	16	26	30	58	1	1
6A	Commercio, pubblici esercizi e alberghi	87	89	177	—	—	25	29	57	—	—
61	Commercio all'ingrosso	3	3	7	—	—	1	1	2	—	—
62	Commercio all'ingrosso di materiali vari da recupero	—	—	—	—	—	—	—	—	—	—
63	Intermediari del commercio	10	10	13	—	—	3	3	3	—	—
64	Comm. minuto alimentari, abbigl., arredam.; farmacie	49	49	98	—	—	11	11	18	—	—
65	Comm. minuto veicoli, natanti, carburanti, libri, articoli vari	9	11	16	—	—	—	2	2	—	—
66	Pubblici esercizi ed esercizi alberghieri	16	16	43	—	—	10	12	32	—	—
6B	Riparazioni di beni di consumo e di veicoli	7	7	16	7	16	1	1	1	1	1
67	Riparazioni di beni di consumo e di veicoli	7	7	16	7	16	1	1	1	1	1
7	Trasporti e comunicazioni	5	6	12	5	6	2	3	10	1	1
71	Ferrovie	—	—	—	—	—	—	—	—	—	—
72	Altri trasporti terrestri	5	5	6	5	6	2	2	8	1	1
73	Trasporti fluviali, lacuali e lagunari	—	—	—	—	—	—	—	—	—	—
74	Trasporti marittimi e cabotaggio	—	—	—	—	—	—	—	—	—	—
75	Trasporti aerei	—	—	—	—	—	—	—	—	—	—
76	Attività connesse ai trasporti	—	—	—	—	—	—	—	—	—	—
77	Agenzie viaggio, intermediari trasporti, magazzini	—	—	—	—	—	—	—	—	—	—
79	Comunicazioni	—	1	6	—	—	—	1	2	—	—
8	Credito e assicurazione, servizi imprese; noleggio	3	11	21	1	1	1	1	1	—	—
8A	Credito e assicurazione	1	1	10	—	—	—	—	—	—	—
81	Istituti di credito	1	1	10	—	—	—	—	—	—	—
82	Assicurazione	—	—	—	—	—	—	—	—	—	—
8B	Servizi prestati alle imprese; noleggio	2	10	11	1	1	1	1	1	—	—
83	Ausiliari finanziari, assicurazioni, servizi alle imprese	2	10	11	1	1	1	1	1	—	—
84	Noleggio di beni mobili	—	—	—	—	—	—	—	—	—	—
9	Pubblica amministrazione; servizi pubblici e privati	8	25	113	7	9	4	9	27	4	5
9A	Pubblica amministrazione	—	2	13	—	—	—	2	13	—	—
91	Pubblica amministrazione, sicurezza sociale obbligatoria	—	2	13	—	—	—	2	13	—	—
9B	Servizi pubblici e privati	8	23	100	7	9	4	7	14	4	5
92	Servizi d'igiene pubblica ed amministrazione di cimiteri	—	—	—	—	—	1	1	2	1	2
93	Istruzione	—	4	55	—	—	—	2	8	—	—
94	Ricerca e sviluppo	—	—	—	—	—	—	—	—	—	—
95	Sanità e servizi veterinari	—	5	5	—	—	—	1	1	—	—
96	Altri servizi sociali	—	1	10	—	—	—	—	—	—	—
97	Servizi ricreativi ed altri servizi culturali	1	6	21	—	—	—	—	—	—	—
98	Servizi personali	7	7	9	7	9	3	3	3	3	3
	TOTALE	222	255	780	123	311	48	72	318	18	28

per Comune e per ramo e classe di attività economica

022 CERCIVENTO					023 CERVIGNANO DEL FRIULI					024 CHIOPRIS-VISCONE					N. Classifi- cazione
Imprese	Unità locali				Imprese	Unità locali				Imprese	Unità locali				
	TOTALE		di cui artigiane			TOTALE		di cui artigiane			TOTALE		di cui artigiane		
	Unità locali	Addetti	Unità locali	Addetti		Unità locali	Addetti	Unità locali	Addetti		Unità locali	Addetti	Unità locali	Addetti	
—	—	—	—	—	7	9	57	5	10	1	1	2	1	2	0
—	—	—	—	—	—	—	—	—	—	—	—	—	—	—	01
—	—	—	—	—	—	1	4	—	—	—	—	—	—	—	02
—	—	—	—	—	7	8	53	5	10	1	1	2	1	2	03
—	—	—	—	—	—	2	68	—	—	—	—	—	—	—	04
—	—	—	—	—	—	—	—	—	—	—	—	—	—	—	1
—	—	—	—	—	—	—	—	—	—	—	—	—	—	—	1A
—	—	—	—	—	—	—	—	—	—	—	—	—	—	—	11
—	—	—	—	—	—	—	—	—	—	—	—	—	—	—	12
—	—	—	—	—	—	—	—	—	—	—	—	—	—	—	13
—	—	—	—	—	—	—	—	—	—	—	—	—	—	—	14
—	—	—	—	—	—	2	68	—	—	—	—	—	—	—	15
—	—	—	—	—	—	2	68	—	—	—	—	—	—	—	1B
—	—	—	—	—	—	—	—	—	—	—	—	—	—	—	16
—	—	—	—	—	—	—	—	—	—	—	—	—	—	—	17
1	1	1	1	1	7	9	179	4	20	—	—	—	—	—	2
—	—	—	—	—	—	—	—	—	—	—	—	—	—	—	21
—	—	—	—	—	—	1	136	—	—	—	—	—	—	—	22
1	1	1	1	1	6	7	42	4	20	—	—	—	—	—	23
—	—	—	—	—	—	—	—	—	—	—	—	—	—	—	24
—	—	—	—	—	—	—	—	—	—	—	—	—	—	—	25
—	—	—	—	—	—	—	—	—	—	—	—	—	—	—	26
3	3	5	3	5	38	39	296	34	105	2	2	4	2	4	3
3	3	5	3	5	32	33	264	29	90	2	2	4	2	4	31
—	—	—	—	—	1	1	7	1	7	—	—	—	—	—	32
—	—	—	—	—	2	2	20	1	3	—	—	—	—	—	33
—	—	—	—	—	—	—	—	—	—	—	—	—	—	—	34
—	—	—	—	—	1	1	2	1	2	—	—	—	—	—	35
—	—	—	—	—	2	2	3	2	3	—	—	—	—	—	36
—	—	—	—	—	—	—	—	—	—	—	—	—	—	—	37
9	9	43	7	17	55	59	339	45	131	19	19	124	13	36	4
1	1	1	1	1	5	6	52	5	12	1	1	1	—	—	41
—	—	—	—	—	2	3	13	1	2	1	1	9	—	—	42
1	1	1	1	1	5	5	27	3	12	1	1	1	1	1	43
—	—	—	—	—	3	3	13	3	13	—	—	—	—	—	44
—	—	—	—	—	7	9	26	7	10	1	1	3	1	3	45
7	7	41	5	15	25	25	183	19	64	15	15	110	11	32	46
—	—	—	—	—	6	6	19	5	12	—	—	—	—	—	47
—	—	—	—	—	1	1	5	1	5	—	—	—	—	—	48
—	—	—	—	—	1	1	1	1	1	—	—	—	—	—	49
21	22	47	21	42	97	120	554	95	301	1	3	9	2	4	5
21	22	47	21	42	97	120	554	95	301	1	3	9	2	4	50
23	25	39	3	4	386	403	1.121	30	85	15	16	27	—	—	6
20	22	35	—	—	356	370	1.021	—	—	15	16	27	—	—	6A
—	—	—	—	—	31	33	141	—	—	1	2	2	—	—	61
—	—	—	—	—	1	1	1	—	—	—	—	—	—	—	62
—	—	—	—	—	41	41	44	—	—	1	1	1	—	—	63
13	14	23	—	—	174	178	483	—	—	7	7	13	—	—	64
—	1	1	—	—	59	64	185	—	—	3	3	3	—	—	65
7	7	11	—	—	50	53	167	—	—	3	3	8	—	—	66
3	3	4	3	4	30	33	100	30	85	—	—	—	—	—	6B
3	3	4	3	4	30	33	100	30	85	—	—	—	—	—	67
2	3	5	2	2	36	43	298	33	48	4	5	7	4	5	7
—	—	—	—	—	—	1	142	—	—	—	—	—	—	—	71
2	2	2	2	2	35	35	51	33	48	4	4	5	4	5	72
—	—	—	—	—	—	—	—	—	—	—	—	—	—	—	73
—	—	—	—	—	—	—	—	—	—	—	—	—	—	—	74
—	—	—	—	—	—	—	—	—	—	—	—	—	—	—	75
—	—	—	—	—	—	—	—	—	—	—	—	—	—	—	76
—	—	—	—	—	1	3	14	—	—	—	—	—	—	—	77
—	1	3	—	—	—	3	90	—	—	—	1	2	—	—	79
—	—	—	—	—	60	100	264	—	—	1	1	1	—	—	8
—	—	—	—	—	1	6	55	—	—	—	—	—	—	—	8A
—	—	—	—	—	1	5	54	—	—	—	—	—	—	—	81
—	—	—	—	—	—	1	1	—	—	—	—	—	—	—	82
—	—	—	—	—	59	94	209	—	—	1	1	1	—	—	8B
—	—	—	—	—	58	93	208	—	—	1	1	1	—	—	83
—	—	—	—	—	1	1	1	—	—	—	—	—	—	—	84
2	5	16	2	2	57	152	552	48	82	2	8	16	—	—	9
—	1	6	—	—	—	14	162	—	—	—	2	4	—	—	9A
—	1	6	—	—	—	14	162	—	—	—	2	4	—	—	91
2	4	10	2	2	57	138	390	48	82	2	6	12	—	—	9B
1	1	1	1	1	6	6	8	6	8	—	—	—	—	—	92
—	2	8	—	—	3	18	208	—	—	—	1	7	—	—	93
—	—	—	—	—	—	1	8	—	—	—	—	—	—	—	94
—	—	—	—	—	1	19	36	—	—	—	2	2	—	—	95
—	—	—	—	—	—	15	23	—	—	—	—	—	—	—	96
—	—	—	—	—	7	37	33	—	—	—	—	—	—	—	97
1	1	1	1	1	40	42	74	42	74	2	3	3	—	—	98
61	68	156	39	73	743	936	3.728	294	782	45	55	190	22	51	

per Comune e per ramo e classe di attività economica

027 CODROIPO					028 COLLOREDO DI MONTE ALBANO					029 COMEGLIANS					N. Classificazione
Imprese	Unità locali				Imprese	Unità locali				Imprese	Unità locali				
	TOTALE		di cui artigiane			TOTALE		di cui artigiane			TOTALE		di cui artigiane		
	Unità locali	Addetti	Unità locali	Addetti		Unità locali	Addetti	Unità locali	Addetti		Unità locali	Addetti	Unità locali	Addetti	
28	31	183	4	21	3	3	7	1	2	2	2	5	2	5	0
—	—	—	—	—	—	—	—	—	—	—	—	—	—	—	01
8	10	31	—	—	—	—	—	—	—	2	2	5	2	5	02
20	21	152	4	21	3	3	7	1	2	—	—	—	—	—	03
2	3	15	—	—	—	—	—	—	—	—	—	—	—	—	04
—	—	—	—	—	—	—	—	—	—	—	—	—	—	—	1
—	—	—	—	—	—	—	—	—	—	—	—	—	—	—	1A
—	—	—	—	—	—	—	—	—	—	—	—	—	—	—	11
—	—	—	—	—	—	—	—	—	—	—	—	—	—	—	12
—	—	—	—	—	—	—	—	—	—	—	—	—	—	—	13
—	—	—	—	—	—	—	—	—	—	—	—	—	—	—	14
2	3	15	—	—	—	—	—	—	—	—	—	—	—	—	15
1	2	12	—	—	—	—	—	—	—	—	—	—	—	—	1B
1	1	3	—	—	—	—	—	—	—	—	—	—	—	—	16
10	13	128	7	26	—	—	—	—	—	1	1	1	1	1	2
—	—	—	—	—	—	—	—	—	—	—	—	—	—	—	21
1	1	2	—	—	—	—	—	—	—	—	—	—	—	—	22
1	2	11	2	11	—	—	—	—	—	—	—	—	—	—	23
7	9	57	5	15	—	—	—	—	—	1	1	1	1	1	24
1	1	58	—	—	—	—	—	—	—	—	—	—	—	—	25
—	—	—	—	—	—	—	—	—	—	—	—	—	—	—	26
41	41	682	33	105	9	12	88	8	16	2	2	5	2	5	3
31	31	647	23	70	8	11	86	7	14	2	2	5	2	5	31
2	2	3	2	3	1	1	2	1	2	—	—	—	—	—	32
1	1	3	1	3	—	—	—	—	—	—	—	—	—	—	33
4	4	19	4	19	—	—	—	—	—	—	—	—	—	—	34
—	—	—	—	—	—	—	—	—	—	—	—	—	—	—	35
—	—	—	—	—	—	—	—	—	—	—	—	—	—	—	36
3	3	10	3	10	—	—	—	—	—	—	—	—	—	—	37
82	88	771	67	156	18	18	74	15	30	5	5	22	4	7	4
8	10	38	4	6	1	1	1	1	1	—	—	—	—	—	41
2	2	5	1	4	—	—	—	—	—	—	—	—	—	—	42
3	4	4	3	3	1	1	1	1	1	—	—	—	—	—	43
—	—	—	—	—	1	1	1	1	1	—	—	—	—	—	44
20	21	402	19	28	6	6	29	5	15	—	—	—	—	—	45
37	39	272	31	81	9	9	42	7	12	5	5	22	4	7	46
5	5	27	4	25	—	—	—	—	—	—	—	—	—	—	47
2	2	4	1	2	—	—	—	—	—	—	—	—	—	—	48
5	5	19	4	7	—	—	—	—	—	—	—	—	—	—	49
225	238	713	212	462	48	52	123	48	92	10	10	32	10	32	5
225	238	713	212	462	48	52	123	48	92	10	10	32	10	32	50
406	429	1.145	34	94	58	60	116	9	12	40	43	68	1	5	6
371	392	1.023	—	—	49	51	104	—	—	39	42	63	—	—	6A
39	43	161	—	—	7	8	30	—	—	1	1	1	—	—	61
3	3	7	—	—	—	—	—	—	—	—	—	—	—	—	62
51	51	55	—	—	4	4	4	—	—	—	—	—	—	—	63
148	159	453	—	—	23	23	36	—	—	16	19	32	—	—	64
66	70	134	—	—	2	3	3	—	—	2	2	3	—	—	65
64	66	213	—	—	13	13	31	—	—	20	20	27	—	—	66
35	37	122	34	94	9	9	12	9	12	1	1	5	1	5	6B
35	37	122	34	94	9	9	12	9	12	1	1	5	1	5	67
32	40	131	30	44	7	11	15	7	9	6	7	34	4	12	7
—	2	37	—	—	—	—	—	—	—	—	—	—	—	—	71
31	31	46	30	44	7	7	9	7	9	5	5	27	4	12	72
—	—	—	—	—	—	—	—	—	—	—	—	—	—	—	73
—	—	—	—	—	—	—	—	—	—	—	—	—	—	—	74
—	—	—	—	—	—	—	—	—	—	—	—	—	—	—	75
—	—	—	—	—	—	—	—	—	—	—	—	—	—	—	76
1	3	6	—	—	—	2	2	—	—	1	1	1	—	—	77
—	4	42	—	—	—	2	4	—	—	—	—	6	—	—	79
33	77	206	1	1	2	3	6	—	—	1	6	9	—	—	8
1	5	52	—	—	—	—	—	—	—	—	2	5	—	—	8A
1	4	51	—	—	—	—	—	—	—	—	2	5	—	—	81
—	1	1	—	—	—	—	—	—	—	—	—	—	—	—	82
32	72	154	1	1	2	3	6	—	—	1	4	4	—	—	8B
32	72	154	1	1	2	3	6	—	—	1	4	4	—	—	83
—	—	—	—	—	—	—	—	—	—	—	—	—	—	—	84
53	134	930	39	79	5	16	64	3	3	4	13	91	3	4	9
—	4	130	—	—	—	2	27	—	—	—	3	19	—	—	9A
—	4	130	—	—	—	2	27	—	—	—	3	19	—	—	91
53	130	800	39	79	5	14	37	3	3	4	10	72	3	4	9B
3	3	4	3	4	—	—	—	—	—	—	—	—	—	—	92
5	30	313	—	—	—	5	26	—	—	—	5	66	—	—	93
1	1	5	—	—	1	1	1	—	—	—	—	—	—	—	94
—	21	285	—	—	1	2	4	—	—	—	1	1	—	—	95
—	23	45	—	—	—	—	—	—	—	—	—	—	—	—	96
7	15	72	—	—	—	3	3	—	—	—	—	—	—	—	97
37	37	76	36	75	3	3	3	3	3	4	4	5	3	4	98
912	1.094	4.904	427	988	150	175	493	91	164	71	89	267	27	71	

segue TAV. 17 - Imprese, unità locali e relativi addetti

N. Classificazione	RAMI E CLASSI DI ATTIVITÀ ECONOMICA	030 CORNO DI ROSAZZO					031 COSEANO				
		Imprese	Unità locali				Imprese	Unità locali			
			TOTALE		di cui artigiane			TOTALE		di cui artigiane	
			Unità locali	Addetti	Unità locali	Addetti		Unità locali	Addetti	Unità locali	Addetti
0	Agricoltura, caccia, foreste e pesca	5	5	25	2	13	12	12	23	3	5
01	Agricoltura e caccia	—	—	—	—	—	—	—	—	—	—
02	Foreste	—	—	—	—	—	—	—	—	—	—
03	Pesca	—	—	—	—	—	—	—	—	—	—
04	Attività connesse con l'agricoltura	5	5	25	2	13	12	12	23	3	5
1	Energia, gas e acqua	—	—	—	—	—	—	2	—	—	—
1A	Estrazione di combustibili - industria petrolifera	—	—	—	—	—	—	—	—	—	—
11	Estrazione e agglomerazione di combustibili solidi	—	—	—	—	—	—	—	—	—	—
12	Cokerie	—	—	—	—	—	—	—	—	—	—
13	Industria dell'estrazione di petrolio e gas naturali	—	—	—	—	—	—	—	—	—	—
14	Industria petrolifera	—	—	—	—	—	—	—	—	—	—
15	Industria dei combustibili nucleari	—	—	—	—	—	—	—	—	—	—
1B	Energia elettrica, gas e acqua	—	—	—	—	—	—	2	—	—	—
16	Produzione, distribuzione energia elettrica, gas	—	—	—	—	—	—	2	—	—	—
17	Raccolta, depurazione e distribuzione d'acqua	—	—	—	—	—	—	—	—	—	—
2	Industrie estrattive - industrie manifatturiere per trasformazione minerali - industrie chimiche	4	4	21	4	21	1	1	23	—	—
21	Estrazione e preparazione di minerali metalliferi	—	—	—	—	—	—	—	—	—	—
22	Produzione e prima trasformazione dei metalli	—	—	—	—	—	—	—	—	—	—
23	Estraz. minerali non metalliferi e non energetici; torbiere	1	1	1	1	1	—	—	—	—	—
24	Lavorazione dei minerali non metalliferi	2	2	15	2	15	—	—	—	—	—
25	Industrie chimiche	1	1	5	1	5	1	1	23	—	—
26	Produzione di fibre artificiali e sintetiche	—	—	—	—	—	—	—	—	—	—
3	Industrie manifatturiere per lavorazione e trasformazioni metalli; meccanica di precisione	4	5	9	5	9	11	11	142	7	16
31	Costruzione di prodotti in metallo	3	4	7	4	7	7	7	38	6	9
32	Costruzione, installazione macchine e materiale meccanico	—	—	—	—	—	4	4	104	1	7
33	Costruzione, installazione e riparazione macchine ufficio	—	—	—	—	—	—	—	—	—	—
34	Costruzione e installazione impianti	—	—	—	—	—	—	—	—	—	—
35	Costruzione, montaggio autoveicoli e carrozzerie	—	—	—	—	—	—	—	—	—	—
36	Industria della costruzione di altri mezzi di trasporto	—	—	—	—	—	—	—	—	—	—
37	Costruzione apparecchi di precisione; orologeria	1	1	2	1	2	—	—	—	—	—
4	Industrie manifatturiere alimentari, tessuti, pelli, cuoio, abbigliamento, legno, mobilio e altre	111	116	1.000	95	434	13	14	219	7	13
41	Industrie alimentari di base	1	1	1	1	1	6	6	92	3	6
42	Industrie zucchero, bevande e tabacco	—	—	—	—	—	2	3	29	—	—
43	Industrie tessili	—	—	—	—	—	—	—	—	—	—
44	Industrie delle pelli e del cuoio	—	—	—	—	—	—	—	—	—	—
45	Industrie calzature, abbigliamento e biancheria casa	12	12	37	11	29	2	2	92	1	1
46	Industrie del legno e del mobile in legno	98	103	962	83	404	2	2	3	2	3
47	Industrie della carta; stampa ed editoria	—	—	—	—	—	—	—	—	—	—
48	Industrie gomma e manufatti di materie plastiche	—	—	—	—	—	1	1	3	1	3
49	Industrie manifatturiere diverse	—	—	—	—	—	—	—	—	—	—
5	Industrie costruzioni, installazioni impianti edilizia	10	18	57	14	30	43	50	134	47	121
50	Edilizia e genio civile	10	18	57	14	30	43	50	134	47	121
6	Commercio, pubblici esercizi e alberghi; riparazioni beni di consumo e veicoli	78	86	172	5	15	58	58	112	6	9
6A	Commercio, pubblici esercizi e alberghi	74	80	156	—	—	52	52	103	—	—
61	Commercio all'ingrosso	2	4	9	—	—	12	12	29	—	—
62	Commercio all'ingrosso di materiali vari da recupero	—	—	—	—	—	—	—	—	—	—
63	Intermediari del commercio	10	11	12	—	—	4	4	4	—	—
64	Comm. minuto alimentari, abbigl., arredam.; farmacie	37	38	87	—	—	21	21	39	—	—
65	Comm. minuto veicoli, natanti, carburanti, libri, articoli vari	14	15	22	—	—	4	4	8	—	—
66	Pubblici esercizi ed esercizi alberghieri	11	12	26	—	—	11	11	23	—	—
6B	Riparazioni di beni di consumo e di veicoli	4	6	16	5	15	6	6	9	6	9
67	Riparazioni di beni di consumo e di veicoli	4	6	16	5	15	6	6	9	6	9
7	Trasporti e comunicazioni	5	6	13	5	7	9	11	31	8	18
71	Ferrovie	—	—	—	—	—	—	—	—	—	—
72	Altri trasporti terrestri	5	5	7	5	7	9	9	25	8	18
73	Trasporti fluviali, lacuali e lagunari	—	—	—	—	—	—	—	—	—	—
74	Trasporti marittimi e cabotaggio	—	—	—	—	—	—	—	—	—	—
75	Trasporti aerei	—	—	—	—	—	—	—	—	—	—
76	Attività connesse ai trasporti	—	—	—	—	—	—	—	—	—	—
77	Agenzie viaggio, intermediari trasporti, magazzini	—	—	—	—	—	—	—	—	—	—
79	Comunicazioni	—	1	6	—	—	—	2	6	—	—
8	Credito e assicurazione, servizi imprese; noleggio	—	9	14	—	—	1	5	8	1	1
8A	Credito e assicurazione	—	7	4	—	—	—	7	4	—	—
81	Istituti di credito	—	1	4	—	—	—	1	4	—	—
82	Assicurazione	—	—	—	—	—	—	—	—	—	—
8B	Servizi prestati alle imprese; noleggio	—	8	10	—	—	1	4	4	1	1
83	Ausiliari finanziari, assicurazioni, servizi alle imprese	—	8	10	—	—	—	3	3	—	—
84	Noleggio di beni mobili	—	—	—	—	—	1	1	1	1	1
9	Pubblica amministrazione; servizi pubblici e privati	9	20	66	9	13	6	20	83	6	6
9A	Pubblica amministrazione	—	3	17	—	—	—	2	10	—	—
91	Pubblica amministrazione, sicurezza sociale obbligatoria	—	3	17	—	—	—	2	10	—	—
9B	Servizi pubblici e privati	9	17	49	9	13	6	18	73	6	6
92	Servizi d'igiene pubblica ed amministrazione di cimiteri	1	1	1	1	1	—	—	—	—	—
93	Istruzione	—	2	27	—	—	—	5	65	—	—
94	Ricerca e sviluppo	—	—	—	—	—	—	—	—	—	—
95	Sanità e servizi veterinari	—	4	9	—	—	—	2	2	—	—
96	Altri servizi sociali	—	—	—	—	—	—	1	—	—	—
97	Servizi ricreativi ed altri servizi culturali	—	2	—	—	—	—	4	—	—	—
98	Servizi personali	8	8	12	8	12	6	6	6	6	6
	TOTALE	226	269	1.377	139	542	154	184	775	85	189

per Comune e per ramo e classe di attività economica

032 DIGNANO					033 DOGNA					034 DRENCHIA					N. Classificazione
Imprese	Unità locali				Imprese	Unità locali				Imprese	Unità locali				
	TOTALE		di cui artigiane			TOTALE		di cui artigiane			TOTALE		di cui artigiane		
	Unità locali	Addetti	Unità locali	Addetti		Unità locali	Addetti	Unità locali	Addetti		Unità locali	Addetti	Unità locali	Addetti	
8	8	16	5	8	2	2	2	2	2	—	—	—	—	—	0
—	—	—	—	—	2	2	2	2	2	—	—	—	—	—	01
—	—	—	—	—	—	—	—	—	—	—	—	—	—	—	02
8	8	16	5	8	—	—	—	—	—	—	—	—	—	—	03
—	—	—	—	—	—	—	—	—	—	—	—	—	—	—	04
—	—	—	—	—	—	—	—	—	—	—	—	—	—	—	1
—	—	—	—	—	—	—	—	—	—	—	—	—	—	—	1A
—	—	—	—	—	—	—	—	—	—	—	—	—	—	—	11
—	—	—	—	—	—	—	—	—	—	—	—	—	—	—	12
—	—	—	—	—	—	—	—	—	—	—	—	—	—	—	13
—	—	—	—	—	—	—	—	—	—	—	—	—	—	—	14
—	—	—	—	—	—	—	—	—	—	—	—	—	—	—	15
—	—	—	—	—	—	—	—	—	—	—	—	—	—	—	1B
—	—	—	—	—	—	—	—	—	—	—	—	—	—	—	16
—	—	—	—	—	—	—	—	—	—	—	—	—	—	—	17
1	1	1	1	1	—	—	—	—	—	—	—	—	—	—	2
—	—	—	—	—	—	—	—	—	—	—	—	—	—	—	21
—	—	—	—	—	—	—	—	—	—	—	—	—	—	—	22
1	1	1	1	1	—	—	—	—	—	—	—	—	—	—	23
—	—	—	—	—	—	—	—	—	—	—	—	—	—	—	24
—	—	—	—	—	—	—	—	—	—	—	—	—	—	—	25
—	—	—	—	—	—	—	—	—	—	—	—	—	—	—	26
8	8	52	7	27	1	1	1	1	1	—	—	—	—	—	3
5	5	12	5	12	1	1	1	1	1	—	—	—	—	—	31
1	1	3	1	3	—	—	—	—	—	—	—	—	—	—	32
—	—	—	—	—	—	—	—	—	—	—	—	—	—	—	33
2	2	37	1	12	—	—	—	—	—	—	—	—	—	—	34
—	—	—	—	—	—	—	—	—	—	—	—	—	—	—	35
—	—	—	—	—	—	—	—	—	—	—	—	—	—	—	36
—	—	—	—	—	—	—	—	—	—	—	—	—	—	—	37
22	23	184	16	31	—	—	—	—	—	1	1	2	1	2	4
5	5	10	5	10	—	—	—	—	—	—	—	—	—	—	41
1	2	19	1	7	—	—	—	—	—	—	—	—	—	—	42
—	—	—	—	—	—	—	—	—	—	—	—	—	—	—	43
4	4	80	3	4	—	—	—	—	—	—	—	—	—	—	44
8	8	27	7	10	—	—	—	—	—	—	—	—	—	—	45
—	—	—	—	—	—	—	—	—	—	1	1	2	1	2	46
1	1	1	—	—	—	—	—	—	—	—	—	—	—	—	47
3	3	47	—	—	—	—	—	—	—	—	—	—	—	—	48
95	96	198	94	185	6	12	203	6	9	3	3	6	3	6	5
95	96	198	94	185	6	12	203	6	9	3	3	6	3	6	50
61	64	111	8	12	6	7	10	1	1	11	12	17	—	—	6
53	56	99	—	—	5	6	9	—	—	11	12	17	—	—	6A
2	2	2	—	—	—	—	—	—	—	—	—	—	—	—	61
7	7	8	—	—	—	—	—	—	—	—	—	—	—	—	62
27	30	58	—	—	3	3	4	—	—	3	3	3	—	—	63
6	6	8	—	—	—	—	—	—	—	—	1	1	—	—	64
11	11	23	—	—	2	3	5	—	—	8	8	13	—	—	65
8	8	12	8	12	1	1	1	1	1	—	—	—	—	—	66
8	8	12	8	12	1	1	1	1	1	—	—	—	—	—	6B
1	3	7	1	1	1	3	14	1	1	2	3	4	2	2	67
—	—	—	—	—	—	1	11	—	—	—	—	—	—	—	71
1	1	1	1	1	1	1	1	1	1	—	—	—	—	—	72
—	—	—	—	—	—	—	—	—	—	—	—	—	—	—	73
—	—	—	—	—	—	—	—	—	—	—	—	—	—	—	74
—	—	—	—	—	—	—	—	—	—	2	2	2	2	2	75
—	—	—	—	—	—	—	—	—	—	—	—	—	—	—	76
—	2	6	—	—	—	1	2	—	—	—	1	2	—	—	77
—	—	—	—	—	—	—	—	—	—	—	—	—	—	—	79
3	6	7	—	—	—	—	—	—	—	—	—	—	—	—	8
—	1	1	—	—	—	—	—	—	—	—	—	—	—	—	8A
—	—	—	—	—	—	—	—	—	—	—	—	—	—	—	81
3	5	6	—	—	—	—	—	—	—	—	—	—	—	—	82
3	5	6	—	—	—	—	—	—	—	—	—	—	—	—	8B
—	—	—	—	—	—	—	—	—	—	—	—	—	—	—	83
—	—	—	—	—	—	—	—	—	—	—	—	—	—	—	84
9	21	61	9	13	—	3	13	—	—	—	5	8	—	—	9
—	2	16	—	—	—	2	9	—	—	—	4	4	—	—	9A
—	2	16	—	—	—	2	9	—	—	—	4	4	—	—	91
9	19	45	9	13	—	1	4	—	—	—	1	4	—	—	9B
—	—	—	—	—	—	—	—	—	—	—	—	—	—	—	92
—	7	27	—	—	—	1	4	—	—	—	1	4	—	—	93
—	—	—	—	—	—	—	—	—	—	—	—	—	—	—	94
—	2	2	—	—	—	—	—	—	—	—	—	—	—	—	95
—	1	3	—	—	—	—	—	—	—	—	—	—	—	—	96
9	9	13	9	13	—	—	—	—	—	—	—	—	—	—	97
—	—	—	—	—	—	—	—	—	—	—	—	—	—	—	98
208	230	637	141	278	16	28	243	11	14	17	24	37	6	10	

per Comune e per ramo e classe di attività economica

041 FORNI DI SOPRA					042 FORNI DI SOTTO					043 GEMONA DEL FRIULI					N. Classificazione
Imprese	Unità locali				Imprese	Unità locali				Imprese	Unità locali				
	TOTALE		di cui artigiane			TOTALE		di cui artigiane			TOTALE		di cui artigiane		
	Unità locali	Addetti	Unità locali	Addetti		Unità locali	Addetti	Unità locali	Addetti		Unità locali	Addetti	Unità locali	Addetti	
2	2	3	1	1	1	1	3	—	—	6	7	25	—	—	0
—	—	—	—	—	—	—	—	—	—	—	—	—	—	—	01
1	1	1	1	1	—	—	—	—	—	—	—	—	—	—	02
—	—	—	—	—	—	—	—	—	—	—	—	—	—	—	03
1	1	2	—	—	1	1	3	—	—	6	7	25	—	—	04
1	2	5	—	—	—	—	—	—	—	—	3	11	—	—	1
—	—	—	—	—	—	—	—	—	—	—	—	—	—	—	1A
—	—	—	—	—	—	—	—	—	—	—	—	—	—	—	11
—	—	—	—	—	—	—	—	—	—	—	—	—	—	—	12
—	—	—	—	—	—	—	—	—	—	—	—	—	—	—	13
—	—	—	—	—	—	—	—	—	—	—	—	—	—	—	14
—	—	—	—	—	—	—	—	—	—	—	—	—	—	—	15
1	2	5	—	—	—	—	—	—	—	—	3	11	—	—	1B
1	2	5	—	—	—	—	—	—	—	—	3	11	—	—	16
—	—	—	—	—	—	—	—	—	—	—	—	—	—	—	17
1	1	5	1	5	1	1	1	1	1	20	20	186	9	24	2
—	—	—	—	—	—	—	—	—	—	—	—	—	—	—	21
—	—	—	—	—	—	—	—	—	—	1	1	44	—	—	22
1	1	5	1	5	1	1	1	1	1	10	10	63	4	12	23
—	—	—	—	—	—	—	—	—	—	9	9	79	5	12	24
—	—	—	—	—	—	—	—	—	—	—	—	—	—	—	25
—	—	—	—	—	—	—	—	—	—	—	—	—	—	—	26
3	3	19	—	—	2	2	3	1	1	25	25	163	23	72	3
—	—	—	—	—	1	1	1	1	1	18	18	63	18	63	31
—	—	—	—	—	1	1	2	—	—	3	3	93	1	2	32
—	—	—	—	—	—	—	—	—	—	—	—	—	—	—	33
—	—	—	—	—	—	—	—	—	—	4	4	7	4	7	34
—	—	—	—	—	—	—	—	—	—	—	—	—	—	—	35
—	—	—	—	—	—	—	—	—	—	—	—	—	—	—	36
3	3	19	—	—	—	—	—	—	—	—	—	—	—	—	37
8	8	49	7	18	5	5	7	5	7	45	46	566	39	67	4
2	2	4	2	4	1	1	2	1	2	6	6	19	5	18	41
—	—	—	—	—	—	—	—	—	—	1	1	2	—	—	42
—	—	—	—	—	1	1	1	1	1	1	2	467	1	1	43
—	—	—	—	—	—	—	—	—	—	1	1	1	1	1	44
2	2	2	2	2	—	—	—	—	—	6	6	6	6	6	45
4	4	43	3	12	3	3	4	3	4	26	26	63	22	33	46
—	—	—	—	—	—	—	—	—	—	1	1	4	1	4	47
—	—	—	—	—	—	—	—	—	—	2	2	2	2	2	48
—	—	—	—	—	—	—	—	—	—	1	1	2	1	2	49
39	42	123	36	89	14	20	44	16	29	206	236	1.207	179	487	5
39	42	123	36	89	14	20	44	16	29	206	236	1.207	179	487	50
70	74	177	4	9	23	23	40	—	—	258	265	763	32	96	6
66	70	168	—	—	23	23	40	—	—	223	230	621	—	—	6A
3	3	3	—	—	1	1	3	—	—	19	20	114	—	—	61
—	—	—	—	—	—	—	—	—	—	—	—	—	—	—	62
22	24	42	—	—	12	12	18	—	—	10	10	10	—	—	63
4	5	6	—	—	2	2	2	—	—	106	109	271	—	—	64
37	38	117	—	—	8	8	17	—	—	34	34	64	—	—	65
4	4	9	4	9	—	—	—	—	—	54	57	162	—	—	66
4	4	9	4	9	—	—	—	—	—	35	35	142	32	96	6B
3	4	7	3	3	1	2	7	1	1	19	25	193	15	20	7
—	—	—	—	—	—	—	—	—	—	—	1	110	—	—	71
3	3	3	3	3	1	1	1	1	1	17	17	36	15	20	72
—	—	—	—	—	—	—	—	—	—	—	—	—	—	—	73
—	—	—	—	—	—	—	—	—	—	—	—	—	—	—	74
—	—	—	—	—	—	—	—	—	—	—	—	—	—	—	75
—	—	—	—	—	—	—	—	—	—	—	—	—	—	—	76
—	1	4	—	—	—	—	—	—	—	2	3	13	—	—	77
3	4	8	—	—	1	6	9	—	—	—	4	34	—	—	79
1	1	5	—	—	1	1	4	—	—	21	67	190	1	2	8
1	1	5	—	—	1	1	4	—	—	1	4	63	—	—	8A
—	—	—	—	—	—	—	—	—	—	1	3	62	—	—	81
2	3	3	—	—	—	—	—	—	—	—	1	1	—	—	82
2	3	3	—	—	—	5	5	—	—	20	63	127	1	2	8B
—	—	—	—	—	—	5	5	—	—	20	63	127	1	2	83
—	—	—	—	—	—	—	—	—	—	—	—	—	—	—	84
13	25	66	7	8	3	12	26	2	2	31	84	981	26	46	9
—	3	18	—	—	—	2	10	—	—	—	7	178	—	—	9A
—	3	18	—	—	—	2	10	—	—	—	7	178	—	—	91
13	22	48	7	8	3	10	16	2	2	31	77	803	26	46	9B
—	—	—	—	—	1	1	1	1	1	5	5	10	5	10	92
—	3	9	—	—	—	2	7	—	—	2	19	382	—	—	93
—	—	—	—	—	—	—	—	—	—	—	—	—	—	—	94
—	2	3	—	—	—	1	1	—	—	—	11	327	—	—	95
—	—	—	—	—	—	1	1	—	—	—	9	25	—	—	96
6	10	28	—	—	1	4	5	—	—	1	9	15	—	—	97
7	7	8	7	8	1	1	1	1	1	23	24	44	21	36	98
143	165	462	59	133	51	72	140	26	41	631	778	4.285	324	814	

segue TAV. 17 - Imprese, unità locali e relativi addetti

N. Classificazione	RAMI E CLASSI DI ATTIVITÀ ECONOMICA	044 GONARS					045 GRIMACCO				
		Imprese	Unità locali				Imprese	Unità locali			
			TOTALE		di cui artigiane			TOTALE		di cui artigiane	
			Unità locali	Addetti	Unità locali	Addetti		Unità locali	Addetti	Unità locali	Addetti
0	Agricoltura, caccia, foreste e pesca	2	2	3	—	—	—	—	—	—	
01	Agricoltura e caccia	—	—	—	—	—	—	—	—	—	
02	Foreste	—	—	—	—	—	—	—	—	—	
03	Pesca	—	—	—	—	—	—	—	—	—	
04	Attività connesse con l'agricoltura	2	2	3	—	—	—	—	—	—	
1	Energia, gas e acqua	—	—	—	—	—	—	—	—	—	
1A	Estrazione di combustibili - industria petrolifera	—	—	—	—	—	—	—	—	—	
11	Estrazione e agglomerazione di combustibili solidi	—	—	—	—	—	—	—	—	—	
12	Cokerie	—	—	—	—	—	—	—	—	—	
13	Industria dell'estrazione di petrolio e gas naturali	—	—	—	—	—	—	—	—	—	
14	Industria petrolifera	—	—	—	—	—	—	—	—	—	
15	Industria dei combustibili nucleari	—	—	—	—	—	—	—	—	—	
1B	Energia elettrica, gas e acqua	—	—	—	—	—	—	—	—	—	
16	Produzione, distribuzione energia elettrica, gas	—	—	—	—	—	—	—	—	—	
17	Raccolta, depurazione e distribuzione d'acqua	—	—	—	—	—	—	—	—	—	
2	Industrie estrattive - industrie manifatturiere per trasformazione minerali - industrie chimiche	5	6	47	3	11	—	—	—	—	
21	Estrazione e preparazione di minerali metalliferi	—	—	—	—	—	—	—	—	—	
22	Produzione e prima trasformazione dei metalli	—	—	—	—	—	—	—	—	—	
23	Estraz. minerali non metalliferi e non energetici; torbiere	1	2	23	—	—	—	—	—	—	
24	Lavorazione dei minerali non metalliferi	4	4	24	3	11	—	—	—	—	
25	Industrie chimiche	—	—	—	—	—	—	—	—	—	
26	Produzione di fibre artificiali e sintetiche	—	—	—	—	—	—	—	—	—	
3	Industrie manifatturiere per lavorazione e trasformazione metalli; meccanica di precisione	21	22	57	19	34	—	—	—	—	
31	Costruzione di prodotti in metallo	21	22	57	19	34	—	—	—	—	
32	Costruzione, installazione macchine e materiale meccanico	—	—	—	—	—	—	—	—	—	
33	Costruzione, installazione e riparazione macchine ufficio	—	—	—	—	—	—	—	—	—	
34	Costruzione e installazione impianti	—	—	—	—	—	—	—	—	—	
35	Costruzione, montaggio autoveicoli e carrozzerie	—	—	—	—	—	—	—	—	—	
36	Industria della costruzione di altri mezzi di trasporto	—	—	—	—	—	—	—	—	—	
37	Costruzione apparecchi di precisione; orologeria	—	—	—	—	—	—	—	—	—	
4	Industrie manifatturiere alimentari, tessili, pelli, cuoio, abbigliamento, legno, mobilio e altre	62	63	525	45	154	3	4	19	1	2
41	Industrie alimentari di base	4	5	14	3	11	1	1	1	—	—
42	Industrie zucchero, bevande e tabacco	—	—	—	—	—	—	—	—	—	—
43	Industrie tessili	2	2	2	2	2	1	1	2	1	2
44	Industrie delle pelli e del cuoio	2	2	13	2	13	—	—	—	—	—
45	Industrie calzature, abbigliamento e biancheria casa	39	39	436	25	89	—	—	—	—	—
46	Industrie del legno e del mobile in legno	13	13	33	12	32	1	1	1	—	—
47	Industrie della carta; stampa ed editoria	1	1	20	—	—	—	—	—	—	—
48	Industrie gomma e manufatti di materie plastiche	1	1	7	1	7	—	—	—	—	—
49	Industrie manifatturiere diverse	—	—	—	—	—	1	15	—	—	—
5	Industrie costruzioni, installazioni impianti edilizia	75	81	170	72	129	12	13	29	12	25
50	Edilizia e genio civile	75	81	170	72	129	12	13	29	12	25
6	Commercio, pubblici esercizi e alberghi; riparazioni beni di consumo e veicoli	135	147	320	12	21	27	27	40	—	—
6A	Commercio, pubblici esercizi e alberghi	123	135	299	—	—	27	27	40	—	—
61	Commercio all'ingrosso	10	12	29	—	—	1	1	1	—	—
62	Commercio all'ingrosso di materiali vari da recupero	1	1	2	—	—	—	—	—	—	—
63	Intermediari del commercio	7	7	7	—	—	—	—	—	—	—
64	Comm. minuto alimentari, abbigl., arredam.; farmacie	72	74	150	—	—	10	10	14	—	—
65	Comm. minuto veicoli, natanti, carburanti, libri, articoli vari	15	20	46	—	—	3	3	6	—	—
66	Pubblici esercizi ed esercizi alberghieri	18	21	65	—	—	13	13	19	—	—
6B	Riparazioni di beni di consumo e di veicoli	12	12	21	12	21	—	—	—	—	—
67	Riparazioni di beni di consumo e di veicoli	12	12	21	12	21	—	—	—	—	—
7	Trasporti e comunicazioni	8	9	19	8	11	2	3	6	2	3
71	Ferrovie	—	—	—	—	—	—	—	—	—	—
72	Altri trasporti terrestri	8	8	11	8	11	2	2	3	2	3
73	Trasporti fluviali, lacuali e lagunari	—	—	—	—	—	—	—	—	—	—
74	Trasporti marittimi e cabotaggio	—	—	—	—	—	—	—	—	—	—
75	Trasporti aerei	—	—	—	—	—	—	—	—	—	—
76	Attività connesse ai trasporti	—	—	—	—	—	—	—	—	—	—
77	Agenzie viaggio, intermediari trasporti, magazzini	—	—	—	—	—	—	—	—	—	—
79	Comunicazioni	—	1	8	—	—	—	1	3	—	—
8	Credito e assicurazione, servizi imprese; noleggio	5	16	38	—	—	—	—	—	—	—
8A	Credito e assicurazione	—	1	7	—	—	—	—	—	—	—
81	Istituti di credito	—	1	7	—	—	—	—	—	—	—
82	Assicurazione	—	—	—	—	—	—	—	—	—	—
8B	Servizi prestati alle imprese; noleggio	5	15	31	—	—	—	—	—	—	—
83	Ausiliari finanziari, assicurazioni, servizi alle imprese	5	15	31	—	—	—	—	—	—	—
84	Noleggio di beni mobili	—	—	—	—	—	—	—	—	—	—
9	Pubblica amministrazione; servizi pubblici e privati	8	23	113	8	11	—	6	16	—	—
9A	Pubblica amministrazione	—	2	23	—	—	—	1	6	—	—
91	Pubblica amministrazione, sicurezza sociale obbligatoria	—	2	23	—	—	—	1	6	—	—
9B	Servizi pubblici e privati	8	21	90	8	11	—	5	10	—	—
92	Servizi d'igiene pubblica ed amministrazione di cimiteri	—	—	—	—	—	—	—	—	—	—
93	Istruzione	—	6	70	—	—	—	2	9	—	—
94	Ricerca e sviluppo	—	—	—	—	—	—	—	—	—	—
95	Sanità e servizi veterinari	—	6	8	—	—	—	1	1	—	—
96	Altri servizi sociali	—	—	—	—	—	—	—	—	—	—
97	Servizi ricreativi ed altri servizi culturali	—	1	1	—	—	—	2	—	—	—
98	Servizi personali	8	8	11	8	11	—	—	—	—	—
	TOTALE	321	369	1.292	167	371	44	53	110	15	30

per Comune e per ramo e classe di attività economica

046 LATISANA					047 LAUCO					048 LESTIZZA					N. Classificazione
Imprese	Unità locali				Imprese	Unità locali				Imprese	Unità locali				
	TOTALE		di cui artigiane			TOTALE		di cui artigiane			TOTALE		di cui artigiane		
	Unità locali	Addetti	Unità locali	Addetti		Unità locali	Addetti	Unità locali	Addetti		Unità locali	Addetti	Unità locali	Addetti	
11	12	28	1	2	3	3	4	—	—	9	9	34	—	—	0
—	—	—	—	—	—	—	—	—	—	—	—	—	—	—	01
4	4	4	—	—	—	—	—	—	—	—	—	—	—	—	02
7	8	24	1	2	3	3	4	—	—	9	9	34	—	—	03
—	3	36	—	—	—	—	—	—	—	—	—	—	—	—	04
—	—	—	—	—	—	—	—	—	—	—	—	—	—	—	1
—	—	—	—	—	—	—	—	—	—	—	—	—	—	—	1A
—	—	—	—	—	—	—	—	—	—	—	—	—	—	—	11
—	—	—	—	—	—	—	—	—	—	—	—	—	—	—	12
—	—	—	—	—	—	—	—	—	—	—	—	—	—	—	13
—	—	—	—	—	—	—	—	—	—	—	—	—	—	—	14
—	3	36	—	—	—	—	—	—	—	—	—	—	—	—	15
—	2	30	—	—	—	—	—	—	—	—	—	—	—	—	1B
—	1	6	—	—	—	—	—	—	—	—	—	—	—	—	16
8	9	35	8	28	—	—	—	—	—	2	2	4	2	4	2
—	—	—	—	—	—	—	—	—	—	—	—	—	—	—	21
1	1	2	1	2	—	—	—	—	—	—	—	—	—	—	22
7	8	33	7	26	—	—	—	—	—	2	2	4	2	4	23
—	—	—	—	—	—	—	—	—	—	—	—	—	—	—	24
—	—	—	—	—	—	—	—	—	—	—	—	—	—	—	25
—	—	—	—	—	—	—	—	—	—	—	—	—	—	—	26
16	17	40	17	40	5	5	9	5	9	10	10	19	10	19	3
13	13	36	13	36	5	5	9	5	9	8	8	11	8	11	31
2	2	2	2	2	—	—	—	—	—	2	2	8	2	8	32
—	—	—	—	—	—	—	—	—	—	—	—	—	—	—	33
1	1	1	1	1	—	—	—	—	—	—	—	—	—	—	34
—	—	—	—	—	—	—	—	—	—	—	—	—	—	—	35
—	1	1	1	1	—	—	—	—	—	—	—	—	—	—	36
—	—	—	—	—	—	—	—	—	—	—	—	—	—	—	37
51	52	178	46	106	4	4	9	3	6	11	11	47	8	15	4
6	7	30	4	15	2	2	5	1	2	2	2	6	1	5	41
—	—	—	—	—	—	—	—	—	—	—	—	—	—	—	42
5	5	10	5	10	—	—	—	—	—	—	—	—	—	—	43
21	21	85	18	28	—	—	—	—	—	3	3	5	3	5	44
17	17	48	17	48	2	2	4	2	4	5	5	26	4	5	45
1	1	3	1	3	—	—	—	—	—	1	1	10	—	—	46
1	1	2	1	2	—	—	—	—	—	—	—	—	—	—	47
—	—	—	—	—	—	—	—	—	—	—	—	—	—	—	48
184	194	760	158	397	16	16	31	16	31	82	84	140	82	131	5
184	194	760	158	397	16	16	31	16	31	82	84	140	82	131	50
388	415	1.055	39	84	27	30	45	1	1	80	84	129	6	8	6
348	370	944	—	—	26	29	44	—	—	74	78	121	—	—	6A
28	31	112	—	—	2	2	2	—	—	2	3	5	—	—	61
—	—	—	—	—	—	—	—	—	—	—	—	—	—	—	62
24	24	26	—	—	1	1	1	—	—	10	10	10	—	—	63
172	184	416	—	—	8	10	16	—	—	33	33	56	—	—	64
54	60	153	—	—	—	1	1	—	—	13	16	18	—	—	65
70	71	237	—	—	15	15	24	—	—	16	16	32	—	—	66
40	45	111	39	84	1	1	1	1	1	6	6	8	6	8	6B
40	45	111	39	84	1	1	1	1	1	6	6	8	6	8	67
34	47	121	33	50	5	7	11	5	5	7	9	17	7	9	7
—	1	16	—	—	—	—	—	—	—	—	—	—	—	—	71
33	35	59	33	50	5	5	5	5	5	6	6	8	6	8	72
—	—	—	—	—	—	—	—	—	—	—	—	—	—	—	73
—	—	—	—	—	—	—	—	—	—	—	—	—	—	—	74
—	1	3	—	—	—	—	—	—	—	1	1	1	1	1	76
—	7	6	—	—	—	—	—	—	—	—	—	—	—	—	77
—	3	37	—	—	—	2	6	—	—	—	—	—	—	—	79
131	190	375	4	8	—	1	1	—	—	—	8	9	—	—	8
1	5	55	—	—	—	—	—	—	—	—	—	—	—	—	8A
1	4	54	—	—	—	—	—	—	—	—	—	—	—	—	81
—	1	1	—	—	—	—	—	—	—	—	—	—	—	—	82
130	185	320	4	8	—	1	1	—	—	—	8	9	—	—	8B
125	180	311	1	1	—	1	1	—	—	—	8	9	—	—	83
5	5	9	3	7	—	—	—	—	—	—	—	—	—	—	84
50	122	1.023	39	70	1	11	28	1	1	10	30	113	8	11	9
—	7	105	—	—	—	2	8	—	—	—	2	25	—	—	9A
—	7	105	—	—	—	2	8	—	—	—	2	25	—	—	91
50	115	918	39	70	1	9	20	1	1	10	28	88	8	11	9B
5	5	12	5	12	—	—	—	—	—	1	1	2	1	2	92
2	18	234	—	—	—	4	12	—	—	—	9	71	—	—	93
—	—	—	—	—	—	—	—	—	—	—	—	—	—	—	94
—	24	568	—	—	—	1	1	—	—	—	5	4	—	—	95
—	14	19	—	—	—	2	2	—	—	—	—	—	—	—	96
8	19	20	—	—	—	1	4	—	—	—	4	—	—	—	97
35	35	65	34	58	1	1	1	1	1	9	9	11	7	9	98
873	1.061	3.651	345	785	61	77	138	31	53	211	247	512	123	197	

segue TAV. 17 - Imprese, unità locali e relativi addetti

N. Classificazione	RAMI E CLASSI DI ATTIVITÀ ECONOMICA	049 LIGNANO SABBADIADORO					050 LIGOSULLO				
		Imprese	Unità locali				Imprese	Unità locali			
			TOTALE		di cui artigiane			TOTALE		di cui artigiane	
			Unità locali	Addetti	Unità locali	Addetti		Unità locali	Addetti	Unità locali	Addetti
0	Agricoltura, caccia, foreste e pesca	15	16	18	—	—	—	—	—	—	
01	Agricoltura e caccia	—	—	—	—	—	—	—	—	—	
02	Foreste	—	—	—	—	—	—	—	—	—	
03	Pesca	14	14	16	—	—	—	—	—	—	
04	Attività connesse con l'agricoltura	1	2	2	—	—	—	—	—	—	
1	Energia, gas e acqua	—	2	12	—	—	—	—	—	—	
1A	Estrazione di combustibili - industria petrolifera	—	—	—	—	—	—	—	—	—	
11	Estrazione e agglomerazione di combustibili solidi	—	—	—	—	—	—	—	—	—	
12	Cokerie	—	—	—	—	—	—	—	—	—	
13	Industria dell'estrazione di petrolio e gas naturali	—	—	—	—	—	—	—	—	—	
14	Industria petrolifera	—	—	—	—	—	—	—	—	—	
15	Industria dei combustibili nucleari	—	—	—	—	—	—	—	—	—	
1B	Energia elettrica, gas e acqua	—	2	12	—	—	—	—	—	—	
16	Produzione, distribuzione energia elettrica, gas	—	1	7	—	—	—	—	—	—	
17	Raccolta, depurazione e distribuzione d'acqua	—	1	5	—	—	—	—	—	—	
2	Industrie estrattive - industrie manifatturiere per trasformazioni minerali - industrie chimiche	—	—	—	—	—	—	—	—	—	
21	Estrazione e preparazione di minerali metalliferi	—	—	—	—	—	—	—	—	—	
22	Produzione e prima trasformazione dei metalli	—	—	—	—	—	—	—	—	—	
23	Estraz. minerali non metalliferi e non energetici; torbiere	—	—	—	—	—	—	—	—	—	
24	Lavorazione dei minerali non metalliferi	—	—	—	—	—	—	—	—	—	
25	Industrie chimiche	—	—	—	—	—	—	—	—	—	
26	Produzione di fibre artificiali e sintetiche	—	—	—	—	—	—	—	—	—	
3	Industrie manifatturiere per lavorazione e trasformazioni metalli; meccanica di precisione	18	20	41	18	35	1	1	1	1	
31	Costruzione di prodotti in metallo	5	5	11	5	11	1	1	1	1	
32	Costruzione, installazione macchine e materiale meccanico	7	7	16	7	16	—	—	—	—	
33	Costruzione, installazione e riparazione macchine ufficio	—	—	—	—	—	—	—	—	—	
34	Costruzione e installazione impianti	2	2	3	2	3	—	—	—	—	
35	Costruzione, montaggio autoveicoli e carrozzerie	—	—	—	—	—	—	—	—	—	
36	Industria della costruzione di altri mezzi di trasporto	4	6	11	4	5	—	—	—	—	
37	Costruzione apparecchi di precisione; orologeria	—	—	—	—	—	—	—	—	—	
4	Industrie manifatturiere alimentari, tessili, pelli, cuoio, abbigliamento, legno, mobilio e altre	33	40	91	27	46	2	2	2	2	
41	Industrie alimentari di base	6	12	14	5	10	—	—	—	—	
42	Industrie zucchero, bevande e tabacco	—	—	—	—	—	—	—	—	—	
43	Industrie tessili	1	1	1	—	—	—	—	—	—	
44	Industrie delle pelli e del cuoio	1	1	1	1	1	—	—	—	—	
45	Industrie calzature, abbigliamento e biancheria casa	10	10	15	10	15	—	—	—	—	
46	Industrie del legno e del mobile in legno	12	13	54	11	20	2	2	2	2	
47	Industrie della carta; stampa ed editoria	2	2	5	—	—	—	—	—	—	
48	Industrie gomma e manufatti di materie plastiche	1	1	1	—	—	—	—	—	—	
49	Industrie manifatturiere diverse	—	—	—	—	—	—	—	—	—	
5	Industrie costruzioni, installazioni impianti edilizia	94	106	412	84	138	4	6	16	5	
50	Edilizia e genio civile	94	106	412	84	138	4	6	16	5	
6	Commercio, pubblici esercizi e alberghi; riparazioni beni di consumo e veicoli	1.123	1.275	1.691	16	55	6	7	7	—	
6A	Commercio, pubblici esercizi e alberghi	1.107	1.257	1.627	—	—	6	7	7	—	
61	Commercio all'ingrosso	19	21	70	—	—	—	—	—	—	
62	Commercio all'ingrosso di materiali vari da recupero	—	—	—	—	—	—	—	—	—	
63	Intermediari del commercio	5	5	5	—	—	—	—	—	—	
64	Comm. minuto alimentari, abbigl., arredam.; farmacie	502	596	711	—	—	2	3	3	—	
65	Comm. minuto veicoli, natanti, carburanti, libri, articoli vari	156	181	202	—	—	—	—	—	—	
66	Pubblici esercizi ed esercizi alberghieri	425	454	639	—	—	4	4	4	—	
6B	Riparazioni di beni di consumo e di veicoli	16	18	64	16	55	—	—	—	—	
67	Riparazioni di beni di consumo e di veicoli	16	18	64	16	55	—	—	—	—	
7	Trasporti e comunicazioni	24	42	111	16	18	2	3	5	1	
71	Ferrovie	—	—	—	—	—	—	—	—	—	
72	Altri trasporti terrestri	8	9	19	7	7	2	2	3	1	
73	Trasporti fluviali, lacuali e lagunari	—	—	—	—	—	—	—	—	—	
74	Trasporti marittimi e cabotaggio	2	2	2	—	—	—	—	—	—	
75	Trasporti aerei	—	—	—	—	—	—	—	—	—	
76	Attività connesse ai trasporti	11	14	29	8	10	—	—	—	—	
77	Agenzie viaggio, intermediari trasporti, magazzini	3	12	13	1	1	—	—	—	—	
79	Comunicazioni	—	5	48	—	—	1	2	—	—	
8	Credito e assicurazione, servizi imprese; noleggio	154	203	329	—	—	—	—	—	—	
8A	Credito e assicurazione	—	7	35	—	—	—	—	—	—	
81	Istituti di credito	—	7	35	—	—	—	—	—	—	
82	Assicurazione	—	—	—	—	—	—	—	—	—	
8B	Servizi prestati alle imprese; noleggio	154	196	294	—	—	—	—	—	—	
83	Ausiliari finanziari, assicurazioni, servizi alle imprese	112	149	251	—	—	—	—	—	—	
84	Noleggio di beni mobili	42	47	43	—	—	—	—	—	—	
9	Pubblica amministrazione; servizi pubblici e privati	87	158	592	67	95	—	4	12	—	
9A	Pubblica amministrazione	—	5	120	—	—	—	2	6	—	
91	Pubblica amministrazione, sicurezza sociale obbligatoria	—	5	120	—	—	—	2	6	—	
9B	Servizi pubblici e privati	87	153	472	67	95	—	2	6	—	
92	Servizi d'igiene pubblica ed amministrazione di cimiteri	6	9	74	5	10	—	—	—	—	
93	Istruzione	1	9	181	—	—	—	2	6	—	
94	Ricerca e sviluppo	—	—	—	—	—	—	—	—	—	
95	Sanità e servizi veterinari	1	16	26	—	—	—	—	—	—	
96	Altri servizi sociali	—	3	56	—	—	—	—	—	—	
97	Servizi ricreativi ed altri servizi culturali	21	52	48	—	—	—	—	—	—	
98	Servizi personali	58	64	87	62	85	—	—	—	—	
	TOTALE	1.548	1.862	3.297	228	387	15	23	43	9	

per Comune e per ramo e classe di attività economica

051 LUSEVERA					052 MAGNANO IN RIVIERA					053 MAJANO					N. Classificazione
Imprese	Unità locali				Imprese	Unità locali				Imprese	Unità locali				
	TOTALE		di cui artigiane			TOTALE		di cui artigiane			TOTALE		di cui artigiane		
	Unità locali	Addetti	Unità locali	Addetti		Unità locali	Addetti	Unità locali	Addetti		Unità locali	Addetti	Unità locali	Addetti	
4	4	4	4	4	2	2	7	1	5	12	12	23	3	5	0
4	4	4	4	4	1	1	5	1	5	—	—	—	—	—	01
—	—	—	—	—	1	1	2	—	—	3	3	8	—	—	02
—	—	—	—	—	—	—	—	—	—	9	9	15	3	5	03
—	1	—	—	—	—	—	—	—	—	—	1	3	—	—	04
—	—	—	—	—	—	—	—	—	—	—	—	—	—	—	1
—	—	—	—	—	—	—	—	—	—	—	—	—	—	—	1A
—	—	—	—	—	—	—	—	—	—	—	—	—	—	—	11
—	—	—	—	—	—	—	—	—	—	—	—	—	—	—	12
—	—	—	—	—	—	—	—	—	—	—	—	—	—	—	13
—	—	—	—	—	—	—	—	—	—	—	—	—	—	—	14
—	1	—	—	—	—	—	—	—	—	—	7	3	—	—	15
—	1	—	—	—	—	—	—	—	—	—	1	3	—	—	1B
—	—	—	—	—	—	—	—	—	—	—	—	—	—	—	16
—	—	—	—	—	—	—	—	—	—	—	—	—	—	—	17
—	—	—	—	—	3	3	36	2	15	7	11	113	2	6	2
—	—	—	—	—	—	—	—	—	—	—	—	—	—	—	21
—	—	—	—	—	—	—	—	—	—	3	4	53	—	—	22
—	—	—	—	—	3	3	36	2	15	3	5	42	2	6	23
—	—	—	—	—	—	—	—	—	—	1	2	18	—	—	24
—	—	—	—	—	—	—	—	—	—	—	—	—	—	—	25
—	—	—	—	—	—	—	—	—	—	—	—	—	—	—	26
4	4	8	4	8	7	8	154	5	17	24	24	196	19	51	3
2	2	4	2	4	6	7	78	5	17	18	18	151	16	39	31
1	1	3	1	3	1	1	76	—	—	4	4	42	2	11	32
—	—	—	—	—	—	—	—	—	—	—	—	—	—	—	33
1	1	1	1	1	—	—	—	—	—	2	2	3	1	1	34
—	—	—	—	—	—	—	—	—	—	—	—	—	—	—	35
—	—	—	—	—	—	—	—	—	—	—	—	—	—	—	36
—	—	—	—	—	—	—	—	—	—	—	—	—	—	—	37
3	3	13	2	2	17	17	250	12	32	41	43	1.072	33	74	4
—	—	—	—	—	3	3	11	2	9	3	4	14	3	9	41
—	—	—	—	—	1	1	2	—	—	—	—	—	—	—	42
1	1	1	1	1	1	1	69	—	—	1	1	1	1	1	43
—	—	—	—	—	—	—	—	—	—	—	—	—	—	—	44
2	2	12	1	1	3	3	3	3	3	18	18	227	13	25	45
—	—	—	—	—	9	9	165	7	20	18	19	827	15	36	46
—	—	—	—	—	—	—	—	—	—	—	—	—	—	—	47
—	—	—	—	—	—	—	—	—	—	1	1	3	1	3	48
—	—	—	—	—	—	—	—	—	—	—	—	—	—	—	49
27	32	134	26	39	67	76	353	62	173	97	115	428	92	248	5
27	32	134	26	39	67	76	353	62	173	97	115	428	92	248	50
22	23	38	—	—	56	58	120	8	17	119	122	297	14	28	6
22	23	38	—	—	48	50	103	—	—	105	108	269	—	—	6A
—	—	—	—	—	3	4	16	—	—	8	8	21	—	—	61
—	—	—	—	—	6	6	6	—	—	—	—	—	—	—	62
7	7	10	—	—	22	23	47	—	—	14	14	19	—	—	63
—	1	1	—	—	5	5	6	—	—	50	53	156	—	—	64
15	15	27	—	—	12	12	28	—	—	8	8	15	—	—	65
—	—	—	—	—	8	8	17	8	17	25	25	58	—	—	66
—	—	—	—	—	8	8	17	8	17	14	14	28	14	28	6B
—	—	—	—	—	8	8	17	8	17	14	14	28	14	28	67
1	2	5	1	1	6	8	11	6	6	10	12	24	10	14	7
1	1	1	1	1	6	6	6	6	6	10	10	14	10	14	71
—	—	—	—	—	—	—	—	—	—	—	—	—	—	—	72
—	—	—	—	—	—	—	—	—	—	—	—	—	—	—	73
—	—	—	—	—	—	—	—	—	—	—	—	—	—	—	74
—	—	—	—	—	—	—	—	—	—	—	—	—	—	—	75
—	—	—	—	—	—	—	—	—	—	—	—	—	—	—	76
—	1	4	—	—	—	1	5	—	—	—	2	10	—	—	77
—	1	1	—	—	6	9	14	—	—	7	22	51	—	—	79
—	—	—	—	—	—	—	—	—	—	—	2	11	—	—	8
—	—	—	—	—	—	—	—	—	—	—	2	11	—	—	8A
—	—	—	—	—	—	—	—	—	—	—	—	—	—	—	81
—	1	7	—	—	6	9	14	—	—	7	20	40	—	—	82
—	1	1	—	—	6	9	14	—	—	7	20	40	—	—	8B
—	—	—	—	—	—	—	—	—	—	7	20	40	—	—	83
—	—	—	—	—	—	—	—	—	—	—	—	—	—	—	84
2	10	28	2	2	3	18	53	3	3	15	41	173	16	26	9
—	2	16	—	—	—	1	23	—	—	—	2	51	—	—	9A
—	2	16	—	—	—	1	23	—	—	—	2	51	—	—	91
1	8	12	2	2	3	17	30	3	3	15	39	122	16	26	9B
—	1	1	1	1	—	—	—	—	—	—	—	—	—	—	92
—	2	9	—	—	—	4	22	—	—	—	5	73	—	—	93
—	—	—	—	—	—	—	—	—	—	—	—	—	—	—	94
—	1	1	—	—	—	1	1	—	—	—	10	13	—	—	95
—	2	—	—	—	—	4	3	—	—	—	—	—	—	—	96
—	—	—	—	—	—	5	1	—	—	—	8	10	—	—	97
1	1	1	1	1	3	3	3	3	3	15	16	26	16	26	98
63	80	231	39	56	167	199	998	99	268	332	403	2.380	189	452	

segue TAV. 17 - Imprese, unità locali e relativi addetti

N. Classificazione	RAMI E CLASSI DI ATTIVITÀ ECONOMICA	054 MALBORGHETTO VALBRUNA					055 MANZANO				
		Imprese	Unità locali				Imprese	Unità locali			
			TOTALE		di cui artigiane			TOTALE		di cui artigiane	
			Unità locali	Addetti	Unità locali	Addetti		Unità locali	Addetti	Unità locali	Addetti
0	Agricoltura, caccia, foreste e pesca	6	6	16	6	16	3	4	9	2	2
01	Agricoltura e caccia	—	—	—	—	—	—	—	—	—	—
02	Foreste	6	6	16	6	16	—	—	—	—	—
03	Pesca	—	—	—	—	—	—	—	—	—	—
04	Attività connesse con l'agricoltura	—	—	—	—	—	3	4	9	2	2
1	Energia, gas e acqua	—	1	2	—	—	—	1	10	—	—
1A	Estrazione di combustibili - industria petrolifera	—	—	—	—	—	—	—	—	—	—
11	Estrazione e agglomerazione di combustibili solidi	—	—	—	—	—	—	—	—	—	—
12	Cokerie	—	—	—	—	—	—	—	—	—	—
13	Industria dell'estrazione di petrolio e gas naturali	—	—	—	—	—	—	—	—	—	—
14	Industria petrolifera	—	—	—	—	—	—	—	—	—	—
15	Industria dei combustibili nucleari	—	—	—	—	—	—	—	—	—	—
1B	Energia elettrica, gas e acqua	—	1	2	—	—	—	1	10	—	—
16	Produzione, distribuzione energia elettrica, gas	—	1	2	—	—	—	1	10	—	—
17	Raccolta, depurazione e distribuzione d'acqua	—	—	—	—	—	—	—	—	—	—
2	Industrie estrattive - industrie manifatturiere per trasformazione minerali - industrie chimiche	—	—	—	—	—	14	17	134	7	26
21	Estrazione e preparazione di minerali metalliferi	—	—	—	—	—	—	—	—	—	—
22	Produzione e prima trasformazione dei metalli	—	—	—	—	—	1	1	3	1	3
23	Estraz. minerali non metalliferi e non energetici; torbiera	—	—	—	—	—	1	2	11	1	2
24	Lavorazione dei minerali non metalliferi	—	—	—	—	—	5	5	89	2	9
25	Industrie chimiche	—	—	—	—	—	7	9	31	3	12
26	Produzione di fibre artificiali e sintetiche	—	—	—	—	—	—	—	—	—	—
3	Industrie manifatturiere per lavorazione e trasformazione metalli; meccanica di precisione	3	3	3	3	3	40	42	337	29	115
31	Costruzione di prodotti in metallo	3	3	3	3	3	20	21	191	12	56
32	Costruzione, installazione macchine e materiale meccanico	—	—	—	—	—	15	15	128	11	41
33	Costruzione, installazione e riparazione macchine ufficio	—	—	—	—	—	1	1	1	1	1
34	Costruzione e installazione impianti	—	—	—	—	—	3	4	16	4	16
35	Costruzione, montaggio autoveicoli e carrozzerie	—	—	—	—	—	—	—	—	—	—
36	Industria della costruzione di altri mezzi di trasporto	—	—	—	—	—	—	—	—	—	—
37	Costruzione apparecchi di precisione; orologeria	—	—	—	—	—	1	1	1	1	1
4	Industrie manifatturiere alimentari, tessuti, pelli, cuoio, abbigliamento, legno, mobilio e altre	11	12	20	10	17	342	352	3.937	258	1.120
41	Industrie alimentari di base	1	2	3	—	—	—	—	—	—	—
42	Industrie zucchero, bevande e tabacco	—	—	—	—	—	—	—	—	—	—
43	Industrie tessili	—	—	—	—	—	3	3	3	3	3
44	Industrie delle pelli e del cuoio	—	—	—	—	—	—	—	—	—	—
45	Industrie calzature, abbigliamento e biancheria casa	1	1	1	1	1	61	61	220	57	136
46	Industrie del legno e del mobile in legno	9	9	16	9	16	265	273	3.625	190	955
47	Industrie della carta; stampa ed editoria	—	—	—	—	—	6	6	61	2	14
48	Industrie gomma e manufatti di materie plastiche	—	—	—	—	—	2	4	22	1	6
49	Industrie manifatturiere diverse	—	—	—	—	—	5	5	6	5	6
5	Industrie costruzioni, installazioni impianti edilizia	12	25	276	13	28	57	70	247	52	137
50	Edilizia e genio civile	12	25	276	13	28	57	70	247	52	137
6	Commercio, pubblici esercizi e alberghi; riparazioni beni di consumo e veicoli	34	35	85	—	—	256	275	686	18	41
6A	Commercio, pubblici esercizi e alberghi	34	35	85	—	—	237	256	641	—	—
61	Commercio all'ingrosso	1	1	5	—	—	43	49	177	—	—
62	Commercio all'ingrosso di materiali vari da recupero	—	—	—	—	—	1	1	6	—	—
63	Intermediari del commercio	—	—	—	—	—	43	43	61	—	—
64	Comm. minuto alimentari, abbigl., arredam.; farmacie	13	13	27	—	—	99	107	275	—	—
65	Comm. minuto veicoli, natanti, carburanti, libri, articoli vari	2	2	3	—	—	27	29	55	—	—
66	Pubblici esercizi ed esercizi alberghieri	18	19	50	—	—	24	27	67	—	—
6B	Riparazioni di beni di consumo e di veicoli	—	—	—	—	—	19	19	45	18	41
67	Riparazioni di beni di consumo e di veicoli	—	—	—	—	—	19	19	45	18	41
7	Trasporti e comunicazioni	2	6	44	2	2	31	39	87	28	44
71	Ferrovie	—	1	22	—	—	—	1	10	—	—
72	Altri trasporti terrestri	2	3	18	2	2	27	27	37	26	36
73	Trasporti fluviali, lacuali e lagunari	—	—	—	—	—	—	—	—	—	—
74	Trasporti marittimi e cabotaggio	—	—	—	—	—	—	—	—	—	—
75	Trasporti aerei	—	—	—	—	—	—	—	—	—	—
76	Attività connesse ai trasporti	—	—	—	—	—	—	—	—	—	—
77	Agenzie viaggio, intermediari trasporti, magazzini	—	—	—	—	—	4	9	17	2	8
79	Comunicazioni	—	2	4	—	—	—	2	23	—	—
8	Credito e assicurazione, servizi imprese; noleggio	3	4	60	—	—	51	85	242	—	—
8A	Credito e assicurazione	—	—	—	—	—	4	7	88	—	—
81	Istituti di credito	—	—	—	—	—	4	6	88	—	—
82	Assicurazione	—	—	—	—	—	—	1	—	—	—
8B	Servizi prestati alle imprese; noleggio	3	4	60	—	—	47	78	154	—	—
83	Ausiliari finanziari, assicurazioni, servizi alle imprese	3	4	60	—	—	46	77	152	—	—
84	Noleggio di beni mobili	—	—	—	—	—	1	1	2	—	—
9	Pubblica amministrazione; servizi pubblici e privati	2	11	33	2	2	33	78	263	31	48
9A	Pubblica amministrazione	—	2	14	—	—	—	2	38	—	—
91	Pubblica amministrazione, sicurezza sociale obbligatoria	—	2	14	—	—	—	2	38	—	—
9B	Servizi pubblici e privati	2	9	19	2	2	33	76	225	31	48
92	Servizi d'igiene pubblica ed amministrazione di cimiteri	—	—	—	—	—	3	4	8	3	7
93	Istruzione	—	5	13	—	—	1	10	121	—	—
94	Ricerca e sviluppo	—	—	—	—	—	—	—	—	—	—
95	Sanità e servizi veterinari	—	2	4	—	—	2	17	40	—	—
96	Altri servizi sociali	—	—	—	—	—	—	7	13	—	—
97	Servizi ricreativi ed altri servizi culturali	—	—	—	—	—	—	10	2	—	—
98	Servizi personali	2	2	2	2	2	27	28	41	28	41
	TOTALE	73	103	539	36	68	827	963	5.952	425	1.533

per Comune e per ramo e classe di attività economica

056 MARANO LAGUNARE					057 MARTIGNACCO					058 MERETO DI TOMBA					N. Classificazione
Imprese	Unità locali				Imprese	Unità locali				Imprese	Unità locali				
	TOTALE		di cui artigiane			TOTALE		di cui artigiane			TOTALE		di cui artigiane		
	Unità locali	Addetti	Unità locali	Addetti		Unità locali	Addetti	Unità locali	Addetti		Unità locali	Addetti	Unità locali	Addetti	
150	150	263	—	—	9	10	17	3	4	16	19	42	8	9	0
—	—	—	—	—	—	—	—	—	—	—	—	—	—	—	01
150	150	263	—	—	—	—	—	—	—	—	—	—	—	—	02
—	—	—	—	—	9	10	17	3	4	16	19	42	8	9	03
—	—	—	—	—	1	2	10	—	—	—	—	—	—	—	04
—	—	—	—	—	—	—	—	—	—	—	—	—	—	—	1
—	—	—	—	—	—	—	—	—	—	—	—	—	—	—	1A
—	—	—	—	—	—	—	—	—	—	—	—	—	—	—	11
—	—	—	—	—	—	—	—	—	—	—	—	—	—	—	12
—	—	—	—	—	—	—	—	—	—	—	—	—	—	—	13
—	—	—	—	—	—	—	—	—	—	—	—	—	—	—	14
—	—	—	—	—	—	—	—	—	—	—	—	—	—	—	15
—	—	—	—	—	1	2	10	—	—	—	—	—	—	—	16
—	—	—	—	—	1	2	10	—	—	—	—	—	—	—	1B
—	—	—	—	—	—	—	—	—	—	—	—	—	—	—	17
—	—	—	—	—	5	11	163	3	13	2	3	154	2	3	2
—	—	—	—	—	—	—	—	—	—	—	—	—	—	—	21
—	—	—	—	—	1	1	8	1	8	—	—	—	—	—	22
—	—	—	—	—	—	—	—	—	—	—	—	—	—	—	23
—	—	—	—	—	2	7	113	1	3	2	2	3	2	3	24
—	—	—	—	—	2	3	42	1	2	—	1	151	—	—	25
—	—	—	—	—	—	—	—	—	—	—	—	—	—	—	26
6	6	14	6	14	15	17	77	15	47	7	7	14	7	14	3
6	6	14	6	14	14	16	66	14	36	7	7	14	7	14	31
—	—	—	—	—	—	—	—	—	—	—	—	—	—	—	32
—	—	—	—	—	—	—	—	—	—	—	—	—	—	—	33
—	—	—	—	—	—	—	—	—	—	—	—	—	—	—	34
—	—	—	—	—	—	—	—	—	—	—	—	—	—	—	35
—	—	—	—	—	1	1	11	1	11	—	—	—	—	—	36
—	—	—	—	—	—	—	—	—	—	—	—	—	—	—	37
7	8	326	7	10	41	49	377	41	121	14	14	70	11	29	4
—	1	316	—	—	3	4	148	2	7	1	1	3	1	3	41
—	—	—	—	—	1	1	2	1	2	—	—	—	—	—	42
1	1	2	1	2	6	6	18	6	18	—	—	—	—	—	43
—	—	—	—	—	1	1	2	1	2	—	—	—	—	—	44
1	1	1	1	1	8	10	82	6	20	6	6	47	3	6	45
3	3	5	3	5	20	24	120	22	67	5	5	10	5	10	46
—	—	—	—	—	2	3	5	3	5	1	1	1	1	1	47
2	2	2	2	2	—	—	—	—	—	1	1	9	1	9	48
—	—	—	—	—	—	—	—	—	—	—	—	—	—	—	49
12	17	115	13	27	92	106	268	94	170	48	50	94	45	73	5
12	17	115	13	27	92	106	268	94	170	48	50	94	45	73	50
114	118	217	3	7	130	142	494	20	36	72	73	113	14	21	6
111	115	210	—	—	111	122	458	—	—	58	59	92	—	—	6A
4	4	36	—	—	16	18	157	—	—	3	3	5	—	—	61
—	—	—	—	—	—	—	—	—	—	—	—	—	—	—	62
1	1	2	—	—	22	22	44	—	—	7	7	8	—	—	63
79	79	106	—	—	36	38	102	—	—	24	25	45	—	—	64
7	10	18	—	—	18	24	114	—	—	9	9	11	—	—	65
20	21	48	—	—	19	20	41	—	—	15	15	23	—	—	66
3	3	7	3	7	19	20	36	20	36	14	14	21	14	21	6B
3	3	7	3	7	19	20	36	20	36	14	14	21	14	21	67
6	7	34	5	13	14	16	32	12	17	6	8	20	6	12	7
—	—	—	—	—	—	—	—	—	—	—	—	—	—	—	71
3	3	3	3	3	14	14	20	12	17	6	6	12	6	12	72
1	1	2	1	2	—	—	—	—	—	—	—	—	—	—	73
—	—	—	—	—	—	—	—	—	—	—	—	—	—	—	74
—	—	—	—	—	—	—	—	—	—	—	—	—	—	—	75
1	1	15	—	—	—	—	—	—	—	—	—	—	—	—	76
1	1	8	1	8	—	—	—	—	—	—	—	—	—	—	77
—	—	6	—	—	—	2	12	—	—	—	2	8	—	—	79
5	7	22	—	—	8	16	49	—	—	1	6	8	—	—	8
—	1	3	—	—	1	1	16	—	—	—	1	3	—	—	8A
—	1	3	—	—	1	1	16	—	—	—	1	3	—	—	81
—	—	—	—	—	—	—	—	—	—	—	—	—	—	—	82
5	6	19	—	—	7	15	33	—	—	1	5	5	—	—	8B
5	6	19	—	—	7	15	33	—	—	1	5	5	—	—	83
—	—	—	—	—	—	—	—	—	—	—	—	—	—	—	84
8	20	84	6	9	16	34	131	14	21	8	25	69	6	6	9
—	4	16	—	—	—	4	40	—	—	—	2	15	—	—	9A
—	4	16	—	—	—	4	40	—	—	—	2	15	—	—	91
8	16	68	6	9	16	30	91	14	21	8	23	54	6	6	9B
1	2	15	—	—	3	3	3	2	2	—	—	—	—	—	92
—	3	39	—	—	1	8	62	—	—	—	5	29	—	—	93
—	—	—	—	—	—	—	—	—	—	—	—	—	—	—	94
—	3	3	—	—	—	4	4	—	—	—	3	4	—	—	95
—	—	—	—	—	—	—	—	—	—	—	—	—	—	—	96
1	2	2	—	—	—	3	3	—	—	1	8	14	—	—	97
6	6	9	6	9	12	12	19	12	19	7	7	7	6	6	98
308	333	1.075	40	80	331	403	1.618	202	429	174	205	584	99	167	

segue TAV. 17 - Imprese, unità locali e relativi addetti

N. Classificazione	RAMI E CLASSI DI ATTIVITÀ ECONOMICA	059 MOGGIO UDINESE					060 MOIMACCO				
		Imprese	Unità locali				Imprese	Unità locali			
			TOTALE		di cui artigiane			TOTALE		di cui artigiane	
			Unità locali	Addetti	Unità locali	Addetti		Unità locali	Addetti	Unità locali	Addetti
0	Agricoltura, caccia, foreste e pesca	2	3	15	—	—	2	2	3	1	1
01	Agricoltura e caccia	—	—	—	—	—	—	—	—	—	—
02	Foreste	—	1	10	—	—	—	—	—	—	—
03	Pesca	1	1	2	—	—	—	—	—	—	—
04	Attività connesse con l'agricoltura	1	1	3	—	—	2	2	3	1	1
1	Energia, gas e acqua	1	2	7	—	—	—	—	—	—	—
1A	Estrazione di combustibili - industria petrolifera	—	—	—	—	—	—	—	—	—	—
11	Estrazione e agglomerazione di combustibili solidi	—	—	—	—	—	—	—	—	—	—
12	Cokerie	—	—	—	—	—	—	—	—	—	—
13	Industria dell'estrazione di petrolio e gas naturali	—	—	—	—	—	—	—	—	—	—
14	Industria petrolifera	—	—	—	—	—	—	—	—	—	—
15	Industria dei combustibili nucleari	—	—	—	—	—	—	—	—	—	—
1B	Energia elettrica, gas e acqua	1	2	7	—	—	—	—	—	—	—
16	Produzione, distribuzione energia elettrica, gas	1	2	7	—	—	—	—	—	—	—
17	Raccolta, depurazione e distribuzione d'acqua	—	—	—	—	—	—	—	—	—	—
2	Industrie estrattive - industrie manifatturiere per trasformazione minerali - industrie chimiche	—	—	—	—	—	1	1	12	—	—
21	Estrazione e preparazione di minerali metalliferi	—	—	—	—	—	—	—	—	—	—
22	Produzione e prima trasformazione dei metalli	—	—	—	—	—	—	—	—	—	—
23	Estraz. minerali non metalliferi e non energetici; torbiere	—	—	—	—	—	—	—	—	—	—
24	Lavorazione dei minerali non metalliferi	—	—	—	—	—	—	—	—	—	—
25	Industrie chimiche	—	—	—	—	—	1	1	12	—	—
26	Produzione di fibre artificiali e sintetiche	—	—	—	—	—	—	—	—	—	—
3	Industrie manifatturiere per lavorazione e trasformazione metalli; meccanica di precisione	2	2	2	2	2	16	17	232	12	45
31	Costruzione di prodotti in metallo	2	2	2	2	2	14	15	187	11	31
32	Costruzione, installazione macchine e materiale meccanico	—	—	—	—	—	2	2	45	1	14
33	Costruzione, installazione e riparazione macchine ufficio	—	—	—	—	—	—	—	—	—	—
34	Costruzione e installazione impianti	—	—	—	—	—	—	—	—	—	—
35	Costruzione, montaggio autoveicoli e carrozzerie	—	—	—	—	—	—	—	—	—	—
36	Industria della costruzione di altri mezzi di trasporto	—	—	—	—	—	—	—	—	—	—
37	Costruzione apparecchi di precisione; orologeria	—	—	—	—	—	—	—	—	—	—
4	Industrie manifatturiere alimentari, tessili, pelli, cuoio, abbigliamento, legno, mobilio e altre	10	11	272	10	19	23	23	310	17	57
41	Industrie alimentari di base	—	—	—	—	—	—	—	—	—	—
42	Industrie zuccheri, bevande e tabacco	—	—	—	—	—	—	—	—	—	—
43	Industrie tessili	2	2	2	2	2	—	—	—	—	—
44	Industrie delle pelli e del cuoio	—	—	—	—	—	—	—	—	—	—
45	Industrie calzature, abbigliamento e biancheria casa	4	4	7	4	7	1	1	1	1	1
46	Industrie del legno e del mobile in legno	3	3	9	3	9	22	22	309	16	56
47	Industrie della carta; stampa ed editoria	1	2	254	1	1	—	—	—	—	—
48	Industrie gomma e manufatti di materie plastiche	—	—	—	—	—	—	—	—	—	—
49	Industrie manifatturiere diverse	—	—	—	—	—	—	—	—	—	—
5	Industrie costruzioni, installazioni impianti edilizia	33	48	402	25	50	11	14	51	10	25
50	Edilizia e genio civile	33	48	402	25	50	11	14	51	10	25
6	Commercio, pubblici esercizi e alberghi; riparazioni beni di consumo e veicoli	52	56	117	6	8	23	23	53	1	1
6A	Commercio, pubblici esercizi e alberghi	46	50	109	—	—	21	21	50	—	—
61	Commercio all'ingrosso	—	—	—	—	—	6	6	23	—	—
62	Commercio all'ingrosso di materiali vari da recupero	—	—	—	—	—	—	—	—	—	—
63	Intermediari del commercio	1	1	1	—	—	1	1	—	—	—
64	Comm. minuto alimentari, abbigl., arredam.; farmacie	22	24	59	—	—	5	5	8	—	—
65	Comm. minuto veicoli, natanti, carburanti, libri, articoli vari	4	4	4	—	—	3	3	4	—	—
66	Pubblici esercizi ed esercizi alberghieri	19	21	45	—	—	6	6	14	—	—
6B	Riparazioni di beni di consumo e di veicoli	6	6	8	6	8	2	2	3	1	1
67	Riparazioni di beni di consumo e di veicoli	6	6	8	6	8	2	2	3	1	1
7	Trasporti e comunicazioni	3	7	49	3	3	5	7	9	4	5
71	Ferrovie	—	1	29	—	—	—	1	—	—	—
72	Altri trasporti terrestri	2	2	2	2	2	4	4	5	4	5
73	Trasporti fluviali, lacuali e lagunari	—	—	—	—	—	—	—	—	—	—
74	Trasporti marittimi e cabotaggio	—	—	—	—	—	—	—	—	—	—
75	Trasporti aerei	—	—	—	—	—	—	—	—	—	—
76	Attività connesse ai trasporti	1	1	1	1	1	—	—	—	—	—
77	Agenzie viaggio, intermediari trasporti, magazzini	—	2	7	—	—	1	1	1	—	—
79	Comunicazioni	—	1	10	—	—	—	1	3	—	—
8	Credito e assicurazione, servizi imprese; noleggio	—	7	10	—	—	3	4	12	—	—
8A	Credito e assicurazione	—	3	6	—	—	—	—	—	—	—
81	Istituti di credito	—	3	6	—	—	—	—	—	—	—
82	Assicurazione	—	—	—	—	—	—	—	—	—	—
8B	Servizi prestati alle imprese; noleggio	—	4	4	—	—	3	4	12	—	—
83	Ausiliari finanziari, assicurazioni, servizi alle imprese	—	4	4	—	—	3	4	12	—	—
84	Noleggio di beni mobili	—	—	—	—	—	—	—	—	—	—
9	Pubblica amministrazione; servizi pubblici e privati	8	25	96	8	10	1	11	18	1	1
9A	Pubblica amministrazione	—	3	27	—	—	—	2	8	—	—
91	Pubblica amministrazione, sicurezza sociale obbligatoria	—	3	27	—	—	—	2	8	—	—
9B	Servizi pubblici e privati	8	22	69	8	10	1	9	10	1	1
92	Servizi d'igiene pubblica ed amministrazione di cimiteri	1	1	2	1	2	—	—	—	—	—
93	Istruzione	—	3	43	—	—	—	2	9	—	—
94	Ricerca e sviluppo	—	—	—	—	—	—	—	—	—	—
95	Sanità e servizi veterinari	—	1	3	—	—	—	3	—	—	—
96	Altri servizi sociali	—	3	3	—	—	—	—	—	—	—
97	Servizi ricreativi ed altri servizi culturali	—	7	10	—	—	—	3	—	—	—
98	Servizi personali	7	7	8	7	8	1	1	1	1	1
	TOTALE	111	161	970	54	92	85	102	700	46	135

per Comune e per ramo e classe di attività economica

061 MONTENARS					062 MORTEGLIANO					063 MORUZZO					N. Classificazione
Imprese	Unità locali				Imprese	Unità locali				Imprese	Unità locali				
	TOTALE		di cui artigiane			TOTALE		di cui artigiane			TOTALE		di cui artigiane		
	Unità locali	Addetti	Unità locali	Addetti		Unità locali	Addetti	Unità locali	Addetti		Unità locali	Addetti	Unità locali	Addetti	
—	—	—	—	—	8	9	61	2	5	4	4	11	—	—	0
—	—	—	—	—	—	—	—	—	—	—	—	—	—	—	01
—	—	—	—	—	1	1	2	1	2	—	—	—	—	—	02
—	—	—	—	—	—	—	—	—	—	—	—	—	—	—	03
—	—	—	—	—	7	8	59	1	3	4	4	11	—	—	04
—	—	—	—	—	—	2	35	—	—	—	—	—	—	—	1
—	—	—	—	—	—	—	—	—	—	—	—	—	—	—	1A
—	—	—	—	—	—	—	—	—	—	—	—	—	—	—	11
—	—	—	—	—	—	—	—	—	—	—	—	—	—	—	12
—	—	—	—	—	—	—	—	—	—	—	—	—	—	—	13
—	—	—	—	—	—	—	—	—	—	—	—	—	—	—	14
—	—	—	—	—	—	2	35	—	—	—	—	—	—	—	15
—	—	—	—	—	—	1	8	—	—	—	—	—	—	—	1B
—	—	—	—	—	—	1	27	—	—	—	—	—	—	—	16
—	—	—	—	—	—	—	—	—	—	—	—	—	—	—	17
—	—	—	—	—	4	4	40	1	8	—	—	—	—	—	2
—	—	—	—	—	—	—	—	—	—	—	—	—	—	—	21
—	—	—	—	—	—	—	—	—	—	—	—	—	—	—	22
—	—	—	—	—	1	1	6	—	—	—	—	—	—	—	23
—	—	—	—	—	1	1	8	1	8	—	—	—	—	—	24
—	—	—	—	—	2	2	26	—	—	—	—	—	—	—	25
—	—	—	—	—	—	—	—	—	—	—	—	—	—	—	26
—	—	—	—	—	23	24	170	20	64	3	3	19	2	2	3
—	—	—	—	—	18	18	89	17	50	1	1	1	1	1	31
—	—	—	—	—	3	3	15	1	7	1	1	17	—	—	32
—	—	—	—	—	—	—	—	—	—	—	—	—	—	—	33
—	—	—	—	—	1	1	6	1	6	1	1	1	1	1	34
—	—	—	—	—	—	—	—	—	—	—	—	—	—	—	35
—	—	—	—	—	—	1	59	—	—	—	—	—	—	—	36
—	—	—	—	—	1	1	1	1	1	—	—	—	—	—	37
1	1	1	1	1	29	31	166	25	70	10	10	142	8	14	4
—	—	—	—	—	2	3	9	2	8	1	1	3	1	3	41
—	—	—	—	—	—	—	—	—	—	—	—	—	—	—	42
—	—	—	—	—	1	1	1	1	1	—	—	—	—	—	43
—	—	—	—	—	3	3	8	2	7	—	—	—	—	—	44
—	—	—	—	—	4	5	7	4	6	4	4	123	3	4	45
1	1	1	1	1	17	17	105	15	41	4	4	14	3	5	46
—	—	—	—	—	1	1	7	1	7	1	1	2	1	2	47
—	—	—	—	—	—	—	—	—	—	—	—	—	—	—	48
—	—	—	—	—	—	—	—	—	—	—	—	—	—	—	49
18	23	46	20	24	75	82	293	71	174	46	52	131	47	88	5
18	23	46	20	24	75	82	293	71	174	46	52	131	47	88	50
14	14	21	2	2	143	144	341	24	57	28	30	52	3	5	6
12	12	19	—	—	119	120	284	—	—	25	27	47	—	—	6A
—	—	—	—	—	8	8	38	—	—	3	3	3	—	—	61
—	—	—	—	—	—	—	—	—	—	—	—	—	—	—	62
—	—	—	—	—	6	6	7	—	—	5	5	5	—	—	63
5	5	6	—	—	70	71	154	—	—	9	9	12	—	—	64
1	1	1	—	—	16	16	31	—	—	—	2	2	—	—	65
6	6	12	—	—	19	19	54	—	—	8	8	25	—	—	66
2	2	2	2	2	24	24	57	24	57	3	3	5	3	5	6B
2	2	2	2	2	24	24	57	24	57	3	3	5	3	5	67
1	2	3	1	1	11	13	32	10	16	4	6	9	4	5	7
—	—	—	—	—	—	—	—	—	—	—	—	—	—	—	71
1	1	1	1	1	11	11	22	10	16	4	4	5	4	5	72
—	—	—	—	—	—	—	—	—	—	—	—	—	—	—	73
—	—	—	—	—	—	—	—	—	—	—	—	—	—	—	74
—	—	—	—	—	—	—	—	—	—	—	—	—	—	—	75
—	—	—	—	—	—	—	—	—	—	—	—	—	—	—	76
—	—	—	—	—	—	—	—	—	—	—	—	—	—	—	77
—	1	2	—	—	—	2	10	—	—	—	2	4	—	—	79
—	1	1	—	—	6	20	44	—	—	4	5	5	—	—	8
—	—	—	—	—	—	3	16	—	—	—	—	—	—	—	8A
—	—	—	—	—	—	3	16	—	—	—	—	—	—	—	81
—	—	—	—	—	—	—	—	—	—	—	—	—	—	—	82
—	1	1	—	—	6	17	28	—	—	4	5	5	—	—	8B
—	1	1	—	—	6	17	28	—	—	4	5	5	—	—	83
—	—	—	—	—	—	—	—	—	—	—	—	—	—	—	84
1	5	24	1	1	19	39	217	16	27	3	11	37	3	4	9
—	1	14	—	—	—	2	24	—	—	—	2	11	—	—	9A
—	1	14	—	—	—	2	24	—	—	—	2	11	—	—	91
1	4	10	1	1	19	37	193	16	27	3	9	26	3	4	9B
—	1	1	1	1	—	—	—	—	—	1	1	2	1	2	92
—	2	8	—	—	1	8	77	—	—	—	2	18	—	—	93
—	—	—	—	—	—	—	—	—	—	—	—	—	—	—	94
—	—	—	—	—	1	8	10	—	—	—	2	2	—	—	95
—	1	1	—	—	—	1	—	—	—	—	—	—	—	—	96
—	—	—	—	—	1	4	79	—	—	—	2	2	—	—	97
—	—	—	—	—	16	16	27	16	27	2	2	2	2	2	98
35	46	96	25	29	318	368	1.399	169	421	102	121	406	67	118	

segue TAV. 17 - Imprese, unità locali e relativi addetti

N. Classificazione	RAMI E CLASSI DI ATTIVITÀ ECONOMICA	064 MUZZANA DEL TURGNANO						065 NIMIS					
		Imprese	Unità locali				Imprese	Unità locali					
			TOTALE		di cui artigiane			TOTALE		di cui artigiane			
			Unità locali	Addetti	Unità locali	Addetti		Unità locali	Addetti	Unità locali	Addetti		
0	Agricoltura, caccia, foreste e pesca	1	1	2	—	—	3	5	8	2	2		
01	Agricoltura e caccia	—	—	—	—	—	—	—	—	—	—		
02	Foreste	—	—	—	—	—	2	2	2	2	2		
03	Pesca	—	—	—	—	—	—	2	3	—	—		
04	Attività connesse con l'agricoltura	1	1	2	—	—	1	1	3	—	—		
1	Energia, gas e acqua	—	—	—	—	—	—	1	3	—	—		
1A	Estrazione di combustibili - industria petrolifera	—	—	—	—	—	—	—	—	—	—		
11	Estrazione e agglomerazione di combustibili solidi	—	—	—	—	—	—	—	—	—	—		
12	Cokerie	—	—	—	—	—	—	—	—	—	—		
13	Industria dell'estrazione di petrolio e gas naturali	—	—	—	—	—	—	—	—	—	—		
14	Industria petrolifera	—	—	—	—	—	—	—	—	—	—		
15	Industria dei combustibili nucleari	—	—	—	—	—	—	—	—	—	—		
1B	Energia elettrica, gas e acqua	—	—	—	—	—	—	1	3	—	—		
16	Produzione, distribuzione energia elettrica, gas	—	—	—	—	—	—	1	3	—	—		
17	Raccolta, depurazione e distribuzione d'acqua	—	—	—	—	—	—	—	—	—	—		
2	Industrie estrattive - industrie manifatturiere per trasformazione minerali - industrie chimiche	1	1	12	—	—	4	5	41	3	5		
21	Estrazione e preparazione di minerali metalliferi	—	—	—	—	—	—	—	—	—	—		
22	Produzione e prima trasformazione dei metalli	—	—	—	—	—	2	2	2	2	2		
23	Estraz. minerali non metalliferi e non energetici; torbiere	—	—	—	—	—	1	1	3	1	3		
24	Lavorazione dei minerali non metalliferi	1	1	12	—	—	—	1	3	—	—		
25	Industrie chimiche	—	—	—	—	—	1	1	33	—	—		
26	Produzione di fibre artificiali e sintetiche	—	—	—	—	—	—	—	—	—	—		
3	Industrie manifatturiere per lavorazione e trasformazione metalli; meccanica di precisione	6	6	11	6	11	14	14	36	13	31		
31	Costruzione di prodotti in metallo	6	6	11	6	11	10	10	27	10	27		
32	Costruzione, installazione macchine e materiale meccanico	—	—	—	—	—	1	1	2	1	2		
33	Costruzione, installazione e riparazione macchine ufficio	—	—	—	—	—	—	—	—	—	—		
34	Costruzione e installazione impianti	—	—	—	—	—	3	3	7	2	2		
35	Costruzione, montaggio autoveicoli e carrozzerie	—	—	—	—	—	—	—	—	—	—		
36	Industria della costruzione di altri mezzi di trasporto	—	—	—	—	—	—	—	—	—	—		
37	Costruzione apparecchi di precisione; orologeria	—	—	—	—	—	—	—	—	—	—		
4	Industrie manifatturiere alimentari, tessili, pelli, cuoio, abbigliamento, legno, mobilio e altre	10	11	58	8	19	12	12	67	9	23		
41	Industrie alimentari di base	1	1	2	1	2	—	—	—	—	—		
42	Industrie zucchero, bevande e tabacco	—	—	—	—	—	1	1	12	—	—		
43	Industrie tessili	1	2	31	1	1	1	1	15	—	—		
44	Industrie delle pelli e del cuoio	1	1	6	1	6	1	1	10	1	10		
45	Industrie calzature, abbigliamento e biancheria casa	1	1	1	1	1	1	1	1	1	1		
46	Industrie del legno e del mobile in legno	6	6	18	4	9	5	5	23	4	6		
47	Industrie della carta; stampa ed editoria	—	—	—	—	—	2	2	4	2	4		
48	Industrie gomma e manufatti di materie plastiche	—	—	—	—	—	—	—	—	—	—		
49	Industrie manifatturiere diverse	—	—	—	—	—	1	1	2	1	2		
5	Industrie costruzioni, installazioni impianti edilizia	21	25	55	22	45	54	67	277	54	147		
50	Edilizia e genio civile	21	25	55	22	45	54	67	277	54	147		
6	Commercio, pubblici esercizi e alberghi; riparazioni beni di consumo e veicoli	68	69	119	7	13	85	86	194	7	18		
6A	Commercio, pubblici esercizi e alberghi	61	62	106	—	—	78	79	176	—	—		
61	Commercio all'ingrosso	2	2	4	—	—	—	—	—	—	—		
62	Commercio all'ingrosso di materiali vari da recupero	—	—	—	—	—	—	—	—	—	—		
63	Intermediari del commercio	7	7	8	—	—	—	—	—	—	—		
64	Comm. minuto alimentari, abbigl., arredam.; farmacie	30	31	49	—	—	44	44	87	—	—		
65	Comm. minuto veicoli, natanti, carburanti, libri, articoli vari	12	12	21	—	—	10	10	22	—	—		
66	Pubblici esercizi ed esercizi alberghieri	10	10	24	—	—	24	25	67	—	—		
6B	Riparazioni di beni di consumo e di veicoli	7	7	13	7	13	7	7	18	7	18		
67	Riparazioni di beni di consumo e di veicoli	7	7	13	7	13	7	7	18	7	18		
7	Trasporti e comunicazioni	3	6	13	3	3	9	10	20	9	14		
71	Ferrovie	—	1	4	—	—	—	—	—	—	—		
72	Altri trasporti terrestri	2	2	2	2	2	9	9	14	9	14		
73	Trasporti fluviali, lacuali e lagunari	—	—	—	—	—	—	—	—	—	—		
74	Trasporti marittimi e cabotaggio	—	—	—	—	—	—	—	—	—	—		
75	Trasporti aerei	—	—	—	—	—	—	—	—	—	—		
76	Attività connesse ai trasporti	1	1	1	1	1	—	—	—	—	—		
77	Agenzie viaggio, intermediari trasporti, magazzini	—	1	1	—	—	—	—	—	—	—		
79	Comunicazioni	—	1	5	—	—	—	1	6	—	—		
8	Credito e assicurazione, servizi imprese; noleggio	1	5	6	—	—	7	18	30	—	—		
8A	Credito e assicurazione	—	1	2	—	—	—	3	7	—	—		
81	Istituti di credito	—	1	2	—	—	—	3	7	—	—		
82	Assicurazione	—	—	—	—	—	—	3	7	—	—		
8B	Servizi prestati alle imprese; noleggio	1	4	4	—	—	7	15	23	—	—		
83	Ausiliari finanziari, assicurazioni, servizi alle imprese	1	4	4	—	—	7	15	23	—	—		
84	Noleggio di beni mobili	—	—	—	—	—	—	—	—	—	—		
9	Pubblica amministrazione; servizi pubblici e privati	7	14	65	6	6	8	22	110	8	10		
9A	Pubblica amministrazione	—	2	12	—	—	—	2	19	—	—		
91	Pubblica amministrazione, sicurezza sociale obbligatoria	—	2	12	—	—	—	2	19	—	—		
9B	Servizi pubblici e privati	7	12	53	6	6	8	20	91	8	10		
92	Servizi d'igiene pubblica ed amministrazione di cimiteri	—	—	—	—	—	—	—	—	—	—		
93	Istruzione	—	3	42	—	—	—	5	48	—	—		
94	Ricerca e sviluppo	—	—	—	—	—	—	—	—	—	—		
95	Sanità e servizi veterinari	—	2	3	—	—	—	3	4	—	—		
96	Altri servizi sociali	—	—	—	—	—	—	3	9	—	—		
97	Servizi ricreativi ed altri servizi culturali	—	—	—	—	—	—	1	20	—	—		
98	Servizi personali	7	7	8	6	6	8	8	10	8	10		
	TOTALE	118	138	341	52	97	196	240	786	105	250		

per Comune e per ramo e classe di attività economica

066 OSOPPO					067 OVARO					068 PAGNACCO					N. Classifi- cazione
Imprese	Unità locali				Imprese	Unità locali				Imprese	Unità locali				
	TOTALE		di cui artigiane			TOTALE		di cui artigiane			TOTALE		di cui artigiane		
	Unità locali	Addetti	Unità locali	Addetti		Unità locali	Addetti	Unità locali	Addetti		Unità locali	Addetti	Unità locali	Addetti	
5	5	10	2	2	1	1	2	1	2	3	3	7	1	1	0
—	—	—	—	—	—	—	—	—	—	—	—	—	—	—	01
2	2	2	2	2	1	1	2	1	2	—	—	—	—	—	02
1	1	5	—	—	—	—	—	—	—	—	—	—	—	—	03
2	2	3	—	—	—	—	—	—	—	3	3	7	1	1	04
—	1	—	—	—	—	2	8	—	—	—	—	—	—	—	1
—	—	—	—	—	—	—	—	—	—	—	—	—	—	—	1A
—	—	—	—	—	—	—	—	—	—	—	—	—	—	—	11
—	—	—	—	—	—	—	—	—	—	—	—	—	—	—	12
—	—	—	—	—	—	—	—	—	—	—	—	—	—	—	13
—	—	—	—	—	—	—	—	—	—	—	—	—	—	—	14
—	1	—	—	—	—	2	8	—	—	—	—	—	—	—	15
—	1	—	—	—	—	2	8	—	—	—	—	—	—	—	1B
—	—	—	—	—	—	—	—	—	—	—	—	—	—	—	16
—	—	—	—	—	—	—	—	—	—	—	—	—	—	—	17
6	10	747	1	2	3	3	22	2	4	4	4	9	4	9	2
—	—	—	—	—	—	—	—	—	—	—	—	—	—	—	21
4	7	712	—	—	—	—	—	—	—	—	—	—	—	—	22
1	2	33	—	—	1	1	2	1	2	1	1	2	1	2	23
1	1	2	1	2	2	2	20	1	2	3	3	7	3	7	24
—	—	—	—	—	—	—	—	—	—	—	—	—	—	—	25
—	—	—	—	—	—	—	—	—	—	—	—	—	—	—	26
15	19	378	9	36	8	8	34	7	10	15	15	68	13	38	3
6	8	24	6	21	6	6	7	6	7	10	10	55	8	25	31
2	3	140	1	4	1	1	3	1	3	2	2	2	2	2	32
—	—	—	—	—	—	—	—	—	—	—	—	—	—	—	33
1	1	8	1	8	—	—	—	—	—	3	3	11	3	11	34
6	7	206	1	3	—	—	—	—	—	—	—	—	—	—	35
—	—	—	—	—	1	1	24	—	—	—	—	—	—	—	36
—	—	—	—	—	—	—	—	—	—	—	—	—	—	—	37
19	23	721	15	48	18	22	196	18	38	22	23	101	19	48	4
1	1	4	1	4	2	2	3	2	3	3	3	7	3	7	41
1	1	2	1	2	—	—	—	—	—	1	1	1	—	—	42
—	—	—	—	—	—	—	—	—	—	1	1	7	—	—	43
2	2	3	2	3	4	4	7	4	7	—	—	—	—	—	44
11	15	620	9	25	12	15	66	12	28	2	2	3	2	3	45
1	1	5	1	5	—	1	120	—	—	1	2	32	1	1	46
3	3	87	1	9	—	—	—	—	—	—	—	—	—	—	47
—	—	—	—	—	—	—	—	—	—	—	—	—	—	—	48
—	—	—	—	—	—	—	—	—	—	—	—	—	—	—	49
44	63	253	38	88	34	42	191	34	76	60	72	208	60	121	5
44	63	253	38	88	34	42	191	34	76	60	72	208	60	121	50
71	77	200	10	27	81	144	208	5	8	96	96	174	10	22	6
60	65	147	—	—	75	138	182	—	—	85	85	150	—	—	6A
2	2	8	—	—	3	4	5	—	—	9	9	19	—	—	61
—	—	—	—	—	—	—	—	—	—	—	—	—	—	—	62
3	3	3	—	—	1	1	1	—	—	18	18	24	—	—	63
32	34	65	—	—	39	42	64	—	—	30	30	46	—	—	64
6	8	12	—	—	4	4	5	—	—	11	11	22	—	—	65
17	18	59	—	—	28	87	107	—	—	17	17	39	—	—	66
11	12	53	10	27	6	6	26	5	8	11	11	24	10	22	6B
11	12	53	10	27	6	6	26	5	8	11	11	24	10	22	67
6	9	33	4	8	15	16	25	15	17	8	9	20	8	14	7
—	2	14	—	—	—	—	—	—	—	—	—	—	—	—	71
4	4	7	3	5	15	15	17	15	17	7	7	10	7	10	72
—	—	—	—	—	—	—	—	—	—	—	—	—	—	—	73
—	—	—	—	—	—	—	—	—	—	—	—	—	—	—	74
1	1	1	—	—	—	—	—	—	—	—	—	—	—	—	75
1	1	3	1	3	—	—	—	—	—	1	1	4	1	4	76
—	—	—	—	—	—	—	—	—	—	—	—	—	—	—	77
—	1	8	—	—	—	1	8	—	—	—	1	6	—	—	79
3	12	29	—	—	—	10	15	—	—	6	18	33	—	—	8
—	2	6	—	—	—	1	4	—	—	—	7	9	—	—	8A
—	2	6	—	—	—	1	4	—	—	—	1	9	—	—	81
—	—	—	—	—	—	—	—	—	—	—	—	—	—	—	82
3	10	23	—	—	—	9	11	—	—	6	17	24	—	—	8B
3	10	23	—	—	—	9	11	—	—	6	17	24	—	—	83
—	—	—	—	—	—	—	—	—	—	—	—	—	—	—	84
9	21	97	8	15	8	24	101	6	10	16	32	93	15	20	9
—	2	26	—	—	—	2	20	—	—	—	2	11	—	—	9A
—	2	26	—	—	—	2	20	—	—	—	2	11	—	—	91
9	19	71	8	15	8	22	81	6	10	16	30	82	15	20	9B
1	1	3	1	3	—	—	—	—	—	5	6	9	5	8	92
—	4	50	—	—	—	8	48	—	—	—	4	51	—	—	93
—	—	—	—	—	—	—	—	—	—	—	—	—	—	—	94
—	3	3	—	—	1	5	12	—	—	—	7	8	—	—	95
1	4	3	—	—	1	3	11	—	—	—	—	—	—	—	96
7	7	12	7	12	6	6	10	6	10	10	10	12	10	12	97
178	240	2.468	87	226	168	272	802	88	165	230	272	713	130	273	98

segue TAV. 17 - Imprese, unità locali e relativi addetti

N. Classificazione	RAMI E CLASSI DI ATTIVITÀ ECONOMICA	069 PALAZZOLO DELLO STELLA				070 PALMANOVA					
		Imprese	Unità locali				Imprese	Unità locali			
			TOTALE		di cui artigiane			TOTALE		di cui artigiane	
			Unità locali	Addetti	Unità locali	Addetti		Unità locali	Addetti	Unità locali	Addetti
0	Agricoltura, caccia, foreste e pesca	—	1	2	—	—	1	2	30	—	—
01	Agricoltura e caccia	—	—	—	—	—	—	—	—	—	—
02	Foreste	—	—	—	—	—	—	—	—	—	—
03	Pesca	—	—	—	—	—	—	—	—	—	—
04	Attività connesse con l'agricoltura	—	1	2	—	—	1	2	30	—	—
1	Energia, gas e acqua	—	—	—	—	—	—	2	13	—	—
1A	Estrazione di combustibili - industria petrolifera	—	—	—	—	—	—	—	—	—	—
11	Estrazione e agglomerazione di combustibili solidi	—	—	—	—	—	—	—	—	—	—
12	Cokerie	—	—	—	—	—	—	—	—	—	—
13	Industria dell'estrazione di petrolio e gas naturali	—	—	—	—	—	—	—	—	—	—
14	Industria petrolifera	—	—	—	—	—	—	—	—	—	—
15	Industria dei combustibili nucleari	—	—	—	—	—	—	—	—	—	—
1B	Energia elettrica, gas e acqua	—	—	—	—	—	—	2	13	—	—
16	Produzione, distribuzione energia elettrica, gas	—	—	—	—	—	—	2	13	—	—
17	Raccolta, depurazione e distribuzione d'acqua	—	—	—	—	—	—	—	—	—	—
2	Industrie estrattive - industrie manifatturiere per trasformazione minerali - industrie chimiche	5	5	193	4	7	1	1	1	1	1
21	Estrazione e preparazione di minerali metalliferi	—	—	—	—	—	—	—	—	—	—
22	Produzione e prima trasformazione dei metalli	—	—	—	—	—	—	—	—	—	—
23	Estraz. minerali non metalliferi e non energetici; torbiera	—	—	—	—	—	1	1	1	1	1
24	Lavorazione dei minerali non metalliferi	5	5	193	4	7	—	—	—	—	—
25	Industrie chimiche	—	—	—	—	—	—	—	—	—	—
26	Produzione di fibre artificiali e sintetiche	—	—	—	—	—	—	—	—	—	—
3	Industrie manifatturiere per lavorazione e trasformazione metalli; meccanica di precisione	15	15	33	15	33	9	10	169	6	41
31	Costruzione di prodotti in metallo	13	13	31	13	31	5	5	28	5	28
32	Costruzione, installazione macchine e materiale meccanico	1	1	1	1	1	3	3	114	1	13
33	Costruzione, installazione e riparazione macchine ufficio	—	—	—	—	—	—	—	—	—	—
34	Costruzione e installazione impianti	—	—	—	—	—	1	1	3	—	—
35	Costruzione, montaggio autoveicoli e carrozzerie	—	—	—	—	—	1	1	24	—	—
36	Industria della costruzione di altri mezzi di trasporto	—	—	—	—	—	—	—	—	—	—
37	Costruzione apparecchi di precisione; orologeria	1	1	1	1	1	—	—	—	—	—
4	Industrie manifatturiere alimentari, tessili, pelli, cuoio, abbigliamento, legno, mobili e altre	14	14	28	14	28	33	33	166	29	107
41	Industrie alimentari di base	4	4	10	4	10	1	1	3	—	—
42	Industrie zucchero, bevande e tabacco	—	—	—	—	—	—	—	—	—	—
43	Industrie tessili	—	—	—	—	—	1	1	16	1	16
44	Industrie delle pelli e del cuoio	1	1	1	1	1	1	1	7	1	7
45	Industrie calzature, abbigliamento e biancheria casa	3	3	6	3	6	6	6	17	6	17
46	Industrie del legno e del mobile in legno	4	4	9	4	9	17	17	71	15	51
47	Industrie della carta; stampa ed editoria	1	1	1	1	1	4	4	13	4	13
48	Industrie gomma e manufatti di materie plastiche	—	—	—	—	—	2	2	38	1	2
49	Industrie manifatturiere diverse	1	1	1	1	1	1	1	1	1	1
5	Industrie costruzioni, installazioni impianti edilizia	48	51	148	48	116	36	46	181	36	83
50	Edilizia e genio civile	48	51	148	48	116	36	46	181	36	83
6	Commercio, pubblici esercizi e alberghi; riparazioni beni di consumo e veicoli	79	81	165	8	17	238	245	652	24	57
6A	Commercio, pubblici esercizi e alberghi	71	73	148	—	—	213	220	586	—	—
61	Commercio all'ingrosso	4	4	7	—	—	18	20	95	—	—
62	Commercio all'ingrosso di materiali vari da recupero	1	1	1	—	—	1	1	4	—	—
63	Intermediari del commercio	6	6	12	—	—	9	9	11	—	—
64	Comm. minuto alimentari, abbigli., arredam.; farmacie	36	38	74	—	—	104	108	271	—	—
65	Comm. minuto veicoli, natanti, carburanti, libri, articoli vari	7	7	12	—	—	42	43	76	—	—
66	Pubblici esercizi ed esercizi alberghieri	17	17	42	—	—	39	39	129	—	—
6B	Riparazioni di beni di consumo e di veicoli	8	8	17	8	17	25	25	66	24	57
67	Riparazioni di beni di consumo e di veicoli	8	8	17	8	17	25	25	66	24	57
7	Trasporti e comunicazioni	4	6	20	3	4	17	21	219	13	23
71	Ferrovie	—	1	7	—	—	—	1	76	—	—
72	Altri trasporti terrestri	3	3	4	2	3	13	14	37	11	20
73	Trasporti fluviali, lacuali e lagunari	—	—	—	—	—	—	—	—	—	—
74	Trasporti marittimi e cabotaggio	—	—	—	—	—	—	—	—	—	—
75	Trasporti aerei	—	—	—	—	—	—	—	—	—	—
76	Attività connesse ai trasporti	—	—	—	—	—	3	3	70	2	3
77	Agenzie viaggio, intermediari trasporti, magazzini	1	1	1	1	1	1	1	5	—	—
79	Comunicazioni	—	1	8	—	—	—	2	31	—	—
8	Credito e assicurazione, servizi imprese; noleggio	2	11	19	—	—	17	51	129	—	—
8A	Credito e assicurazione	—	2	5	—	—	—	5	32	—	—
81	Istituti di credito	—	2	5	—	—	—	5	32	—	—
82	Assicurazione	—	—	—	—	—	—	—	—	—	—
8B	Servizi prestati alle imprese; noleggio	2	9	14	—	—	17	46	97	—	—
83	Ausiliari finanziari, assicurazioni, servizi alle imprese	2	9	14	—	—	17	46	97	—	—
84	Noleggio di beni mobili	—	—	—	—	—	—	—	—	—	—
9	Pubblica amministrazione; servizi pubblici e privati	14	20	99	11	12	25	69	1.160	21	32
9A	Pubblica amministrazione	—	2	12	—	—	—	3	23	—	—
91	Pubblica amministrazione, sicurezza sociale obbligatoria	—	2	12	—	—	—	3	23	—	—
9B	Servizi pubblici e privati	14	18	87	11	12	25	66	1.137	21	32
92	Servizi d'igiene pubblica ed amministrazione di cimiteri	—	1	7	—	—	—	4	17	—	—
93	Istruzione	1	5	65	—	—	—	9	164	—	—
94	Ricerca e sviluppo	—	—	—	—	—	—	—	—	—	—
95	Sanità e servizi veterinari	1	1	3	—	—	2	14	827	—	—
96	Altri servizi sociali	—	—	—	—	—	—	2	4	—	—
97	Servizi ricreativi ed altri servizi culturali	—	—	—	—	—	1	14	87	—	—
98	Servizi personali	11	11	12	11	12	22	23	38	21	32
	TOTALE	181	204	707	103	217	377	480	2.720	130	344

per Comune e per ramo e classe di attività economica

071 PALUZZA					072 PASIAN DI PRATO					073 PAULARO					N. Classifi- cazione
Imprese	Unità locali				Imprese	Unità locali				Imprese	Unità locali				
	TOTALE		di cui artigiane			TOTALE		di cui artigiane			TOTALE		di cui artigiane		
	Unità locali	Addetti	Unità locali	Addetti		Unità locali	Addetti	Unità locali	Addetti		Unità locali	Addetti	Unità locali	Addetti	
—	—	—	—	—	3	3	6	—	—	4	4	12	3	10	0
—	—	—	—	—	—	—	—	—	—	—	—	—	—	—	01
—	—	—	—	—	—	—	—	—	—	3	3	10	3	10	02
—	—	—	—	—	—	—	—	—	—	—	—	—	—	—	03
—	—	—	—	—	3	3	6	—	—	1	1	2	—	—	04
2	2	28	—	—	—	—	—	—	—	—	—	—	—	—	1
—	—	—	—	—	—	—	—	—	—	—	—	—	—	—	1A
—	—	—	—	—	—	—	—	—	—	—	—	—	—	—	11
—	—	—	—	—	—	—	—	—	—	—	—	—	—	—	12
—	—	—	—	—	—	—	—	—	—	—	—	—	—	—	13
—	—	—	—	—	—	—	—	—	—	—	—	—	—	—	14
2	2	28	—	—	—	—	—	—	—	—	—	—	—	—	15
1	1	24	—	—	—	—	—	—	—	—	—	—	—	—	1B
1	1	4	—	—	—	—	—	—	—	—	—	—	—	—	16
—	—	—	—	—	—	—	—	—	—	—	—	—	—	—	17
8	9	44	6	28	5	5	22	4	5	—	1	3	—	—	2
—	—	—	—	—	—	—	—	—	—	—	—	—	—	—	21
1	1	9	—	—	2	2	18	1	1	—	—	—	—	—	22
2	3	21	2	15	—	—	—	—	—	—	1	3	—	—	23
5	5	14	4	13	3	3	4	3	4	—	—	—	—	—	24
—	—	—	—	—	—	—	—	—	—	—	—	—	—	—	25
—	—	—	—	—	—	—	—	—	—	—	—	—	—	—	26
7	8	49	6	16	27	29	238	20	48	3	4	4	4	4	3
4	5	26	4	14	13	13	110	10	25	3	3	3	3	3	31
—	—	—	—	—	5	7	91	2	8	—	—	—	—	—	32
—	—	—	—	—	1	1	1	1	1	—	—	—	—	—	33
3	3	23	2	2	3	3	8	3	8	—	—	—	—	—	34
—	—	—	—	—	—	—	—	—	—	—	—	—	—	—	35
—	—	—	—	—	5	5	28	4	6	—	1	1	1	1	36
—	—	—	—	—	—	—	—	—	—	—	—	—	—	—	37
49	50	184	43	83	50	53	335	39	78	27	27	45	23	35	4
4	4	15	3	10	6	6	34	3	5	5	5	12	2	3	41
—	—	—	—	—	3	3	25	—	—	—	—	—	—	—	42
19	19	22	18	21	1	1	8	1	8	5	5	6	4	5	43
—	—	—	—	—	—	—	—	—	—	—	—	—	—	—	44
7	7	7	7	7	11	13	41	11	16	1	1	1	1	1	45
17	17	75	14	44	22	23	187	20	40	16	16	26	16	26	46
1	1	5	—	—	4	4	30	2	7	—	—	—	—	—	47
—	—	59	—	—	2	2	9	1	1	—	—	—	—	—	48
1	1	1	1	1	1	1	1	1	1	—	—	—	—	—	49
64	70	194	63	139	74	87	268	74	166	49	56	203	48	95	5
64	70	194	63	139	74	87	268	74	166	49	56	203	48	95	50
105	110	214	7	13	258	276	722	39	122	101	104	215	3	7	6
98	103	201	—	—	218	235	597	—	—	98	107	208	—	—	6A
4	4	14	—	—	41	48	209	—	—	4	4	28	—	—	61
—	—	—	—	—	—	—	—	—	—	—	—	—	—	—	62
2	4	4	—	—	55	55	78	—	—	1	1	1	—	—	63
50	53	95	—	—	71	78	174	—	—	45	48	89	—	—	64
11	11	16	—	—	27	29	75	—	—	7	7	10	—	—	65
31	31	72	—	—	24	25	61	—	—	41	41	80	—	—	66
7	7	13	7	13	40	41	125	39	122	3	3	7	3	7	6B
7	7	13	7	13	40	41	125	39	122	3	3	7	3	7	67
10	14	28	10	14	20	25	87	14	19	16	18	28	16	18	7
—	—	—	—	—	—	—	—	—	—	—	—	—	—	—	71
10	12	16	10	14	19	20	67	13	18	16	16	18	16	18	72
—	—	—	—	—	—	—	—	—	—	—	—	—	—	—	73
—	—	—	—	—	—	—	—	—	—	—	—	—	—	—	74
—	—	—	—	—	—	—	—	—	—	—	—	—	—	—	75
—	—	—	—	—	—	—	—	—	—	—	—	—	—	—	76
—	—	—	—	—	1	2	2	—	—	—	—	—	—	—	77
—	2	12	—	—	2	2	17	—	—	—	2	10	—	—	79
3	11	24	—	—	14	31	74	—	—	1	9	11	—	—	8
—	3	12	—	—	—	1	13	—	—	—	1	2	—	—	8A
—	3	12	—	—	—	—	—	—	—	—	1	2	—	—	81
—	—	—	—	—	—	—	—	—	—	—	—	—	—	—	82
3	8	12	—	—	14	30	61	—	—	1	8	9	—	—	8B
3	8	12	—	—	14	30	61	—	—	1	8	9	—	—	83
—	—	—	—	—	—	—	—	—	—	—	—	—	—	—	84
16	34	145	14	19	23	49	176	20	28	4	18	97	4	6	9
—	4	26	—	—	—	2	28	—	—	—	3	36	—	—	9A
—	4	26	—	—	—	2	28	—	—	—	3	36	—	—	91
16	30	119	14	19	23	47	148	20	28	4	15	61	4	6	9B
2	2	2	2	2	—	—	—	—	—	—	—	—	—	—	92
—	7	92	—	—	1	9	91	—	—	—	8	53	—	—	93
—	—	—	—	—	—	—	—	—	—	—	—	—	—	—	94
—	6	3	—	—	1	9	15	—	—	—	2	2	—	—	95
—	1	1	—	—	—	5	7	—	—	—	1	—	—	—	96
2	2	4	—	—	1	4	7	—	—	—	—	—	—	—	97
12	12	17	12	17	20	20	28	20	28	4	4	6	4	6	98
264	308	910	149	312	474	558	1.928	210	466	205	241	618	101	175	

segue TAV. 17 - Imprese, unità locali e relativi addetti

N. Classificazione	RAMI E CLASSI DI ATTIVITÀ ECONOMICA	074 PAVIA DI UDINE					075 POCCENIA				
		Imprese	Unità locali				Imprese	Unità locali			
			TOTALE		di cui artigiane			TOTALE		di cui artigiane	
			Unità locali	Addetti	Unità locali	Addetti		Unità locali	Addetti	Unità locali	Addetti
0	Agricoltura, caccia, foreste e pesca	13	13	47	3	4	13	14	29	10	13
01	Agricoltura e caccia	—	—	—	—	—	—	—	—	—	—
02	Foreste	—	—	—	—	—	6	6	6	6	6
03	Pesca	1	1	2	—	—	1	2	12	—	—
04	Attività connesse con l'agricoltura	12	12	45	3	4	6	6	11	4	7
1	Energia, gas e acqua	1	1	3	—	—	—	—	—	—	—
1A	Estrazione di combustibili - industria petrolifera	—	—	—	—	—	—	—	—	—	—
11	Estrazione e agglomerazione di combustibili solidi	—	—	—	—	—	—	—	—	—	—
12	Cokerie	—	—	—	—	—	—	—	—	—	—
13	Industria dell'estrazione di petrolio e gas naturali	—	—	—	—	—	—	—	—	—	—
14	Industria petrolifera	—	—	—	—	—	—	—	—	—	—
15	Industria dei combustibili nucleari	—	—	—	—	—	—	—	—	—	—
1B	Energia elettrica, gas e acqua	1	1	3	—	—	—	—	—	—	—
16	Produzione, distribuzione energia elettrica, gas	—	—	—	—	—	—	—	—	—	—
17	Raccolta, depurazione e distribuzione d'acqua	1	1	3	—	—	—	—	—	—	—
2	Industrie estrattive - industrie manifatturiere per trasformazione minerali - industrie chimiche	11	11	211	6	24	—	—	—	—	—
21	Estrazione e preparazione di minerali metalliferi	—	—	—	—	—	—	—	—	—	—
22	Produzione e prima trasformazione dei metalli	—	—	—	—	—	—	—	—	—	—
23	Estraz. minerali non metalliferi e non energetici; torbiere	—	—	—	—	—	—	—	—	—	—
24	Lavorazione dei minerali non metalliferi	8	8	127	5	19	—	—	—	—	—
25	Industrie chimiche	3	3	84	1	5	—	—	—	—	—
26	Produzione di fibre artificiali e sintetiche	—	—	—	—	—	—	—	—	—	—
3	Industrie manifatturiere per lavorazione e trasformazione metalli; meccanica di precisione	36	38	352	29	115	11	11	224	10	15
31	Costruzione di prodotti in metallo	30	32	296	25	98	10	10	223	9	14
32	Costruzione, installazione macchine e materiale meccanico	6	6	56	4	17	1	1	1	1	1
33	Costruzione, installazione e riparazione macchine ufficio	—	—	—	—	—	—	—	—	—	—
34	Costruzione e installazione impianti	—	—	—	—	—	—	—	—	—	—
35	Costruzione, montaggio autoveicoli e carrozzerie	—	—	—	—	—	—	—	—	—	—
36	Industria della costruzione di altri mezzi di trasporto	—	—	—	—	—	—	—	—	—	—
37	Costruzione apparecchi di precisione; orologeria	—	—	—	—	—	—	—	—	—	—
4	Industrie manifatturiere alimentari, tessili, pelli, cuoio, abbigliamento, legno, mobilio e altre	86	92	993	60	299	11	11	41	8	15
41	Industrie alimentari di base	3	5	41	2	3	1	1	2	1	2
42	Industrie zucchero, bevande e tabacco	1	1	17	—	—	3	3	26	—	—
43	Industrie tessili	1	1	13	1	13	1	1	2	1	2
44	Industrie delle pelli e del cuoio	—	—	—	—	—	—	—	—	—	—
45	Industrie calzature, abbigliamento e biancheria casa	3	3	3	3	3	2	2	3	2	3
46	Industrie del legno e del mobile in legno	73	77	907	50	272	4	4	8	4	8
47	Industrie della carta; stampa ed editoria	1	1	4	1	4	—	—	—	—	—
48	Industrie gomma e manufatti di materie plastiche	3	3	6	2	2	—	—	—	—	—
49	Industrie manifatturiere diverse	1	1	2	1	2	—	—	—	—	—
5	Industrie costruzioni, installazioni impianti edilizia	48	61	184	52	108	28	30	65	30	65
50	Edilizia e genio civile	48	61	184	52	108	28	30	65	30	65
6	Commercio, pubblici esercizi e alberghi; riparazioni beni di consumo e veicoli	152	157	424	18	57	59	59	134	6	8
6A	Commercio, pubblici esercizi e alberghi	134	139	367	—	—	53	53	126	—	—
61	Commercio all'ingrosso	6	7	41	—	—	5	5	43	—	—
62	Commercio all'ingrosso di materiali vari da recupero	2	2	4	—	—	—	—	—	—	—
63	Intermediari del commercio	19	19	21	—	—	5	5	5	—	—
64	Comm. minuto alimentari, abbiggl., arredam.; farmacie	64	64	190	—	—	29	29	46	—	—
65	Comm. minuto veicoli, natanti, carburanti, libri, articoli vari	19	23	61	—	—	3	3	4	—	—
66	Pubblici esercizi ed esercizi alberghieri	24	24	50	—	—	11	11	28	—	—
6B	Riparazioni di beni di consumo e di veicoli	18	18	57	18	57	6	6	8	6	8
67	Riparazioni di beni di consumo e di veicoli	18	18	57	18	57	6	6	8	6	8
7	Trasporti e comunicazioni	28	32	63	27	44	11	12	19	11	14
71	Ferrovie	—	1	4	—	—	—	—	—	—	—
72	Altri trasporti terrestri	28	28	46	27	44	11	11	14	11	14
73	Trasporti fluviali, lacuali e lagunari	—	—	—	—	—	—	—	—	—	—
74	Trasporti marittimi e cabotaggio	—	—	—	—	—	—	—	—	—	—
75	Trasporti aerei	—	—	—	—	—	—	—	—	—	—
76	Attività connesse ai trasporti	—	—	—	—	—	—	—	—	—	—
77	Agenzie viaggio, intermediari trasporti, magazzini	—	—	—	—	—	—	—	—	—	—
79	Comunicazioni	—	3	13	—	—	—	1	5	—	—
8	Credito e assicurazione, servizi imprese; noleggio	14	31	59	—	—	1	1	1	—	—
8A	Credito e assicurazione	—	2	17	—	—	—	—	—	—	—
81	Istituti di credito	—	2	17	—	—	—	—	—	—	—
82	Assicurazione	—	—	—	—	—	—	—	—	—	—
8B	Servizi prestati alle imprese; noleggio	14	29	42	—	—	1	1	1	—	—
83	Ausiliari finanziari, assicurazioni, servizi alle imprese	13	28	39	—	—	1	1	1	—	—
84	Noleggio di beni mobili	1	1	3	—	—	—	—	—	—	—
9	Pubblica amministrazione; servizi pubblici e privati	16	41	155	15	21	6	15	50	6	12
9A	Pubblica amministrazione	—	2	32	—	—	—	2	15	—	—
91	Pubblica amministrazione, sicurezza sociale obbligatoria	—	2	32	—	—	—	2	15	—	—
9B	Servizi pubblici e privati	16	39	123	15	21	6	13	35	6	12
92	Servizi d'igiene pubblica ed amministrazione di cimiteri	2	2	6	2	6	—	—	—	—	—
93	Istruzione	—	11	87	—	—	—	5	20	—	—
94	Ricerca e sviluppo	—	—	—	—	—	—	—	—	—	—
95	Sanità e servizi veterinari	—	9	12	—	—	—	2	3	—	—
96	Altri servizi sociali	—	1	—	—	—	—	—	—	—	—
97	Servizi ricreativi ed altri servizi culturali	—	2	2	—	—	—	—	—	—	—
98	Servizi personali	14	14	16	13	15	6	6	12	6	12
TOTALE		405	477	2.491	210	672	140	153	563	81	142

per Comune e per ramo e classe di attività economica

076 PONTEBBA					077 PORPETTO					078 POVOLETTO					N. Classificazione
Imprese	Unità locali				Imprese	Unità locali				Imprese	Unità locali				
	TOTALE		di cui artigiane			TOTALE		di cui artigiane			TOTALE		di cui artigiane		
	Unità locali	Addetti	Unità locali	Addetti		Unità locali	Addetti	Unità locali	Addetti		Unità locali	Addetti	Unità locali	Addetti	
5	5	10	3	6	6	6	16	2	3	13	13	81	3	4	0
—	—	—	—	—	—	—	—	—	—	—	—	—	—	—	01
3	3	6	3	6	1	1	2	1	2	1	1	1	1	1	02
—	—	—	—	—	3	3	9	—	—	—	—	—	—	—	03
2	2	4	—	—	2	2	5	1	1	12	12	80	2	3	04
—	1	5	—	—	—	—	—	—	—	—	—	—	—	—	1
—	—	—	—	—	—	—	—	—	—	—	—	—	—	—	1A
—	—	—	—	—	—	—	—	—	—	—	—	—	—	—	11
—	—	—	—	—	—	—	—	—	—	—	—	—	—	—	12
—	—	—	—	—	—	—	—	—	—	—	—	—	—	—	13
—	—	—	—	—	—	—	—	—	—	—	—	—	—	—	14
—	1	5	—	—	—	—	—	—	—	—	—	—	—	—	15
—	1	5	—	—	—	—	—	—	—	—	—	—	—	—	1B
—	—	—	—	—	—	—	—	—	—	—	—	—	—	—	16
—	—	—	—	—	—	—	—	—	—	—	—	—	—	—	17
—	—	—	—	—	—	—	—	—	—	2	2	19	1	6	2
—	—	—	—	—	—	—	—	—	—	—	—	—	—	—	21
—	—	—	—	—	—	—	—	—	—	—	—	—	—	—	22
—	—	—	—	—	—	—	—	—	—	1	1	6	1	6	23
—	—	—	—	—	—	—	—	—	—	—	—	—	—	—	24
—	—	—	—	—	—	—	—	—	—	1	1	13	—	—	25
—	—	—	—	—	—	—	—	—	—	—	—	—	—	—	26
4	5	11	4	6	11	11	14	11	14	26	26	137	21	64	3
4	5	11	4	6	6	6	8	6	8	21	21	85	19	56	31
—	—	—	—	—	2	2	2	2	2	4	4	41	2	8	32
—	—	—	—	—	—	—	—	—	—	—	—	—	—	—	33
—	—	—	—	—	2	2	3	2	3	1	1	11	—	—	34
—	—	—	—	—	—	—	—	—	—	—	—	—	—	—	35
—	—	—	—	—	1	1	1	1	1	—	—	—	—	—	36
—	—	—	—	—	—	—	—	—	—	—	—	—	—	—	37
14	16	37	13	26	13	13	27	12	26	35	35	364	28	60	4
2	3	6	2	5	2	2	4	1	3	4	4	14	2	6	41
1	1	6	—	—	—	—	—	—	—	1	1	14	—	—	42
1	1	3	1	3	1	1	1	1	1	—	—	—	—	—	43
—	—	—	—	—	—	—	—	—	—	—	—	—	—	—	44
4	4	4	4	4	4	4	5	4	5	2	2	2	2	2	45
5	6	16	5	12	6	6	17	6	17	15	15	57	14	34	46
1	1	2	1	2	—	—	—	—	—	3	3	4	2	3	47
—	—	—	—	—	—	—	—	—	—	10	10	273	8	15	48
—	—	—	—	—	—	—	—	—	—	—	—	—	—	—	49
13	28	514	11	38	49	53	82	47	64	73	80	283	67	143	5
13	28	514	11	38	49	53	82	47	64	73	80	283	67	143	50
88	90	189	9	16	76	85	149	8	18	105	107	209	10	16	6
79	81	173	—	—	68	77	131	—	—	95	97	193	—	—	6A
7	7	18	—	—	9	10	15	—	—	10	10	30	—	—	61
—	—	—	—	—	—	—	—	—	—	—	—	—	—	—	62
3	3	3	3	3	8	8	8	—	—	9	9	10	—	—	63
27	29	50	—	—	27	32	56	—	—	42	44	91	—	—	64
7	7	9	—	—	9	11	15	—	—	8	8	11	—	—	65
35	35	93	—	—	15	16	37	—	—	26	26	51	—	—	66
9	9	16	9	16	8	8	18	8	18	10	10	16	10	16	6B
9	9	16	9	16	8	8	18	8	18	10	10	16	10	16	67
20	30	574	6	6	2	4	13	2	2	9	11	21	9	12	7
—	1	357	—	—	—	—	—	—	—	—	—	—	—	—	71
2	6	20	2	2	1	1	1	1	1	9	9	12	9	12	72
—	—	—	—	—	—	—	—	—	—	—	—	—	—	—	73
—	—	—	—	—	—	—	—	—	—	—	—	—	—	—	74
—	—	—	—	—	—	—	—	—	—	—	—	—	—	—	75
3	3	3	3	3	1	2	7	1	1	—	—	—	—	—	76
15	19	173	1	1	—	—	—	—	—	—	—	—	—	—	77
—	1	21	—	—	—	1	5	—	—	—	2	9	—	—	79
1	11	24	—	—	3	6	6	—	—	2	10	16	—	—	8
—	5	16	—	—	—	—	—	—	—	—	2	5	—	—	8A
—	4	15	—	—	—	—	—	—	—	—	2	5	—	—	81
—	1	1	—	—	—	—	—	—	—	—	—	—	—	—	82
7	6	8	—	—	3	6	6	—	—	2	8	11	—	—	8B
1	6	8	—	—	3	6	6	—	—	1	7	10	—	—	83
—	—	—	—	—	—	—	—	—	—	1	1	1	—	—	84
15	40	140	15	17	8	19	52	6	11	12	24	114	11	18	9
—	11	65	—	—	—	7	6	—	—	—	2	31	—	—	9A
—	11	65	—	—	—	1	6	—	—	—	2	31	—	—	91
15	29	75	15	17	8	18	46	6	11	12	22	83	11	18	9B
2	3	6	2	2	1	1	1	1	1	—	—	—	—	—	92
—	3	46	—	—	—	5	24	—	—	—	5	59	—	—	93
—	—	—	—	—	—	—	—	—	—	—	—	—	—	—	94
—	4	6	—	—	—	1	2	—	—	—	3	3	—	—	95
—	4	2	—	—	—	—	—	—	—	—	1	—	—	—	96
—	2	—	—	—	—	5	7	—	—	1	2	3	—	—	97
13	13	15	13	15	6	6	12	5	10	11	11	18	11	18	98
160	226	1.504	61	115	168	197	359	88	138	277	308	1.244	150	323	

segue TAV. 17 - Imprese, unità locali e relativi addetti

N. Classificazione	RAMI E CLASSI DI ATTIVITÀ ECONOMICA	079 POZZUOLO DEL FRIULI						080 PRADAMANO					
		Imprese	Unità locali				Imprese	Unità locali					
			TOTALE		di cui artigiane			TOTALE		di cui artigiane			
			Unità locali	Addetti	Unità locali	Addetti		Unità locali	Addetti	Unità locali	Addetti		
0	Agricoltura, caccia, foreste e pesca	10	10	34	6	10	4	4	17	2	5		
01	Agricoltura e caccia	—	—	—	—	—	—	—	—	—	—		
02	Foreste	—	—	—	—	—	1	1	2	1	2		
03	Pesca	—	—	—	—	—	—	—	—	—	—		
04	Attività connesse con l'agricoltura	10	10	34	6	10	3	3	15	1	3		
1	Energia, gas e acqua	—	—	—	—	—	—	—	—	—	—		
1A	Estrazione di combustibili - industria petrolifera	—	—	—	—	—	—	—	—	—	—		
11	Estrazione e agglomerazione di combustibili solidi	—	—	—	—	—	—	—	—	—	—		
12	Cokerie	—	—	—	—	—	—	—	—	—	—		
13	Industria dell'estrazione di petrolio e gas naturali	—	—	—	—	—	—	—	—	—	—		
14	Industria petrolifera	—	—	—	—	—	—	—	—	—	—		
15	Industria dei combustibili nucleari	—	—	—	—	—	—	—	—	—	—		
1B	Energia elettrica, gas e acqua	—	—	—	—	—	—	—	—	—	—		
16	Produzione, distribuzione energia elettrica, gas	—	—	—	—	—	—	—	—	—	—		
17	Raccolta, depurazione e distribuzione d'acqua	—	—	—	—	—	—	—	—	—	—		
2	Industrie estrattive - industrie manifatturiere per trasformazione minerali - industrie chimiche	6	8	286	4	13	4	5	48	3	15		
21	Estrazione e preparazione di minerali metalliferi	—	—	—	—	—	—	—	—	—	—		
22	Produzione e prima trasformazione dei metalli	—	2	259	—	—	—	—	—	—	—		
23	Estraz. minerali non metalliferi e non energetici; torbiera	—	—	—	—	—	1	1	11	1	11		
24	Lavorazione dei minerali non metalliferi	6	6	27	4	13	3	4	37	2	4		
25	Industrie chimiche	—	—	—	—	—	—	—	—	—	—		
26	Produzione di fibre artificiali e sintetiche	—	—	—	—	—	—	—	—	—	—		
3	Industrie manifatturiere per lavorazione e trasformazione metalli; meccanica di precisione	26	26	112	24	69	21	23	377	17	56		
31	Costruzione di prodotti in metallo	22	22	90	20	47	19	19	145	17	56		
32	Costruzione, installazione macchine e materiale meccanico	2	2	8	2	8	1	2	49	—	—		
33	Costruzione, installazione e riparazione macchine ufficio	—	—	—	—	—	—	—	—	—	—		
34	Costruzione e installazione impianti	1	1	3	1	3	—	—	—	—	—		
35	Costruzione, montaggio autoveicoli e carrozzerie	—	—	—	—	—	—	—	—	—	—		
36	Industria della costruzione di altri mezzi di trasporto	—	—	—	—	—	—	—	—	—	—		
37	Costruzione apparecchi di precisione; orologeria	1	1	11	1	11	—	—	—	—	—		
4	Industrie manifatturiere alimentari, tessili, pelli, cuoio, abbigliamento, legno, mobilio e altre	48	54	968	41	123	19	19	91	16	49		
41	Industrie alimentari di base	8	10	23	6	17	—	—	—	—	—		
42	Industrie zucchero, bevande e tabacco	2	4	10	1	1	1	1	19	—	—		
43	Industrie tessili	1	1	12	—	—	—	—	—	—	—		
44	Industrie delle pelli e del cuoio	2	2	763	—	—	1	1	6	1	6		
45	Industrie calzature, abbigliamento e biancheria casa	11	11	24	11	24	3	3	7	3	7		
46	Industrie del legno e del mobile in legno	22	24	87	22	76	14	14	59	12	36		
47	Industrie della carta; stampa ed editoria	1	1	44	—	—	—	—	—	—	—		
48	Industrie gomma e manufatti di materie plastiche	—	—	—	—	—	—	—	—	—	—		
49	Industrie manifatturiere diverse	1	1	5	1	5	—	—	—	—	—		
5	Industrie costruzioni, installazioni impianti edilizia	75	86	224	77	155	19	23	58	18	38		
50	Edilizia e genio civile	75	86	224	77	155	19	23	58	18	38		
6	Commercio, pubblici esercizi e alberghi; riparazioni beni di consumo e veicoli	164	181	362	23	37	72	74	229	9	30		
6A	Commercio, pubblici esercizi e alberghi	141	158	325	—	—	63	65	199	—	—		
61	Commercio all'ingrosso	13	14	35	—	—	8	9	55	—	—		
62	Commercio all'ingrosso di materiali vari da recupero	—	—	—	—	—	—	—	—	—	—		
63	Intermediari del commercio	31	31	37	—	—	13	13	14	—	—		
64	Comm. minuto alimentari, abbigl., arredam.; farmacie	55	61	142	—	—	23	23	63	—	—		
65	Comm. minuto veicoli, natanti, carburanti, libri, articoli vari	16	21	32	—	—	11	12	46	—	—		
66	Pubblici esercizi ed esercizi alberghieri	26	31	79	—	—	8	8	21	—	—		
6B	Riparazioni di beni di consumo e di veicoli	23	23	37	23	37	9	9	30	9	30		
67	Riparazioni di beni di consumo e di veicoli	23	23	37	23	37	9	9	30	9	30		
7	Trasporti e comunicazioni	19	24	66	18	22	6	9	23	5	10		
71	Ferrovie	—	—	—	—	—	—	—	—	—	—		
72	Altri trasporti terrestri	18	18	22	18	22	6	6	15	5	10		
73	Trasporti fluviali, lacuali e lagunari	—	—	—	—	—	—	—	—	—	—		
74	Trasporti marittimi e cabotaggio	—	—	—	—	—	—	—	—	—	—		
75	Trasporti aerei	—	—	—	—	—	—	—	—	—	—		
76	Attività connesse ai trasporti	—	2	29	—	—	—	—	—	—	—		
77	Agenzie viaggio, intermediari trasporti, magazzini	1	2	3	—	—	—	—	—	—	—		
79	Comunicazioni	—	2	12	—	—	—	1	5	—	—		
8	Credito e assicurazione, servizi imprese; noleggio	9	22	36	1	1	4	6	8	—	—		
8A	Credito e assicurazione	—	7	9	—	—	—	—	—	—	—		
81	Istituti di credito	—	1	9	—	—	—	—	—	—	—		
82	Assicurazione	—	1	9	—	—	—	—	—	—	—		
8B	Servizi prestati alle imprese; noleggio	9	21	27	1	1	4	6	8	—	—		
83	Ausiliari finanziari, assicurazioni, servizi alle imprese	9	21	27	1	1	4	6	8	—	—		
84	Noleggio di beni mobili	—	—	—	—	—	—	—	—	—	—		
9	Pubblica amministrazione; servizi pubblici e privati	22	49	207	20	24	10	16	55	8	13		
9A	Pubblica amministrazione	—	2	29	—	—	—	2	9	—	—		
91	Pubblica amministrazione, sicurezza sociale obbligatoria	—	2	29	—	—	—	2	9	—	—		
9B	Servizi pubblici e privati	22	47	178	20	24	10	14	46	8	13		
92	Servizi d'igiene pubblica ed amministrazione di cimiteri	2	2	3	2	3	3	3	5	2	4		
93	Istruzione	—	11	95	—	—	—	3	20	—	—		
94	Ricerca e sviluppo	—	1	35	—	—	—	—	—	—	—		
95	Sanità e servizi veterinari	1	4	4	—	—	—	1	—	—	—		
96	Altri servizi sociali	—	—	—	—	—	—	—	—	—	—		
97	Servizi ricreativi ed altri servizi culturali	1	11	20	—	—	1	1	12	—	—		
98	Servizi personali	18	18	21	18	21	6	6	9	6	9		
TOTALE		379	460	2.295	214	454	159	179	906	78	216		

per Comune e per ramo e classe di attività economica

081 PRATO CARNICO					082 PRECENICCO					083 PREMARIACCO					N. Classificazione
Imprese	Unità locali				Imprese	Unità locali				Imprese	Unità locali				
	TOTALE		di cui artigiane			TOTALE		di cui artigiane			TOTALE		di cui artigiane		
	Unità locali	Addetti	Unità locali	Addetti		Unità locali	Addetti	Unità locali	Addetti		Unità locali	Addetti	Unità locali	Addetti	
6	6	10	3	6	4	4	6	3	5	8	8	22	2	6	0
3	3	6	3	6	—	—	—	—	—	—	—	—	—	—	01
3	3	4	—	—	4	4	6	3	5	8	8	22	2	6	02
—	1	—	—	—	—	—	—	—	—	—	—	—	—	—	03
—	—	—	—	—	—	—	—	—	—	—	—	—	—	—	04
—	—	—	—	—	—	—	—	—	—	—	—	—	—	—	1
—	—	—	—	—	—	—	—	—	—	—	—	—	—	—	1A
—	—	—	—	—	—	—	—	—	—	—	—	—	—	—	11
—	—	—	—	—	—	—	—	—	—	—	—	—	—	—	12
—	—	—	—	—	—	—	—	—	—	—	—	—	—	—	13
—	—	—	—	—	—	—	—	—	—	—	—	—	—	—	14
—	7	—	—	—	—	—	—	—	—	—	—	—	—	—	15
—	1	—	—	—	—	—	—	—	—	—	—	—	—	—	1B
—	—	—	—	—	—	—	—	—	—	—	—	—	—	—	16
—	—	—	—	—	—	—	—	—	—	—	—	—	—	—	17
—	—	—	—	—	1	1	8	—	—	4	7	22	5	18	2
—	—	—	—	—	—	—	—	—	—	—	—	—	—	—	21
—	—	—	—	—	—	—	—	—	—	—	—	—	—	—	22
—	—	—	—	—	1	1	8	—	—	1	3	6	1	2	23
—	—	—	—	—	—	—	—	—	—	3	4	16	4	16	24
—	—	—	—	—	—	—	—	—	—	—	—	—	—	—	25
—	—	—	—	—	—	—	—	—	—	—	—	—	—	—	26
7	7	124	4	16	12	12	51	11	41	10	11	32	10	28	3
2	2	26	1	5	12	12	51	11	41	7	7	25	7	25	31
2	2	12	1	6	—	—	—	—	—	3	4	7	3	3	32
1	1	2	1	2	—	—	—	—	—	—	—	—	—	—	33
—	—	—	—	—	—	—	—	—	—	—	—	—	—	—	34
—	—	—	—	—	—	—	—	—	—	—	—	—	—	—	35
2	2	84	1	3	—	—	—	—	—	—	—	—	—	—	36
—	—	—	—	—	—	—	—	—	—	—	—	—	—	—	37
7	7	20	6	14	4	4	31	4	31	113	119	778	99	486	4
—	—	—	—	—	2	2	6	2	6	1	1	1	1	1	41
—	—	—	—	—	—	—	—	—	—	—	—	—	—	—	42
—	—	—	—	—	1	1	21	1	21	—	—	—	—	—	43
—	—	—	—	—	—	—	—	—	—	1	1	2	1	2	44
7	7	20	6	14	1	1	4	1	4	18	19	40	19	40	45
—	—	—	—	—	—	—	—	—	—	91	96	724	76	432	46
—	—	—	—	—	—	—	—	—	—	2	2	11	2	11	47
—	—	—	—	—	—	—	—	—	—	—	—	—	—	—	48
—	—	—	—	—	—	—	—	—	—	—	—	—	—	—	49
19	22	97	18	51	17	18	58	16	51	40	46	120	40	94	5
19	22	97	18	51	17	18	58	16	51	40	46	120	40	94	50
57	61	116	2	3	45	45	91	4	13	84	85	193	11	23	6
55	59	113	—	—	41	41	78	—	—	73	74	170	—	—	6A
1	1	4	—	—	3	3	16	—	—	13	13	46	—	—	61
—	—	—	—	—	—	—	—	—	—	1	1	1	—	—	62
—	—	—	—	—	1	1	2	—	—	5	5	6	—	—	63
14	17	30	—	—	24	24	39	—	—	27	28	66	—	—	64
2	2	4	—	—	4	4	5	—	—	8	8	12	—	—	65
38	39	75	—	—	9	9	16	—	—	19	19	39	—	—	66
2	2	3	2	3	4	4	13	4	13	11	11	23	11	23	6B
2	2	3	2	3	4	4	13	4	13	11	11	23	11	23	67
2	4	8	2	2	3	6	9	3	3	14	17	47	14	33	7
—	—	—	—	—	—	—	—	—	—	—	—	—	—	—	71
2	2	2	2	2	3	3	3	3	3	12	12	23	12	23	72
—	—	—	—	—	—	—	—	—	—	—	—	—	—	—	73
—	—	—	—	—	—	—	—	—	—	—	—	—	—	—	74
—	—	—	—	—	—	—	—	—	—	—	—	—	—	—	75
—	—	—	—	—	—	—	—	—	—	1	1	2	1	2	76
—	2	6	—	—	—	2	2	—	—	1	2	11	1	8	77
—	—	—	—	—	—	1	4	—	—	—	2	11	—	—	79
3	6	7	—	—	2	4	8	—	—	7	18	29	—	—	8
—	1	2	—	—	—	—	—	—	—	—	1	6	—	—	8A
—	—	—	—	—	—	—	—	—	—	—	1	6	—	—	81
3	5	5	—	—	2	4	8	—	—	7	17	23	—	—	82
3	5	5	—	—	2	4	8	—	—	7	17	23	—	—	8B
—	—	—	—	—	—	—	—	—	—	—	—	—	—	—	83
—	—	—	—	—	—	—	—	—	—	—	—	—	—	—	84
2	18	74	2	2	5	10	28	5	5	10	30	77	9	13	9
—	7	28	—	—	—	1	10	—	—	—	3	21	—	—	9A
2	11	46	2	2	5	9	18	5	5	10	27	56	9	13	9B
—	1	16	—	—	1	1	1	1	1	3	3	3	3	3	92
—	—	13	—	—	—	2	11	—	—	—	6	26	—	—	93
—	1	1	—	—	—	2	2	—	—	—	1	1	—	—	94
—	—	—	—	—	—	—	—	—	—	1	9	8	—	—	95
—	5	14	—	—	—	—	—	—	—	—	2	8	—	—	96
2	2	2	2	2	4	4	4	4	4	6	6	10	6	10	97
103	132	456	37	94	93	104	290	46	149	290	341	1.320	190	701	98

segue TAV. 17 - Imprese, unità locali e relativi addetti

N. Classificazione	RAMI E CLASSI DI ATTIVITÀ ECONOMICA	084 PREONE				085 PREPOTTO					
		Imprese	Unità locali				Imprese	Unità locali			
			TOTALE		di cui artigiane			TOTALE		di cui artigiane	
			Unità locali	Addetti	Unità locali	Addetti		Unità locali	Addetti	Unità locali	Addetti
0	Agricoltura, caccia, foreste e pesca	—	—	—	—	—	5	5	19	—	—
01	Agricoltura e caccia	—	—	—	—	—	—	—	—	—	—
02	Foreste	—	—	—	—	—	—	—	—	—	—
03	Pesca	—	—	—	—	—	—	—	—	—	—
04	Attività connesse con l'agricoltura	—	—	—	—	—	5	5	19	—	—
1	Energia, gas e acqua	—	—	—	—	—	—	—	—	—	—
1A	Estrazione di combustibili - industria petrolifera	—	—	—	—	—	—	—	—	—	—
11	Estrazione e agglomerazione di combustibili solidi	—	—	—	—	—	—	—	—	—	—
12	Cokerie	—	—	—	—	—	—	—	—	—	—
13	Industria dell'estrazione di petrolio e gas naturali	—	—	—	—	—	—	—	—	—	—
14	Industria petrolifera	—	—	—	—	—	—	—	—	—	—
15	Industria dei combustibili nucleari	—	—	—	—	—	—	—	—	—	—
1B	Energia elettrica, gas e acqua	—	—	—	—	—	—	—	—	—	—
16	Produzione, distribuzione energia elettrica, gas	—	—	—	—	—	—	—	—	—	—
17	Raccolta, depurazione e distribuzione d'acqua	—	—	—	—	—	—	—	—	—	—
2	Industrie estrattive - industrie manifatturiere per trasformazione minerali - industrie chimiche	—	—	—	—	—	—	—	—	—	—
21	Estrazione e preparazione di minerali metalliferi	—	—	—	—	—	—	—	—	—	—
22	Produzione e prima trasformazione dei metalli	—	—	—	—	—	—	—	—	—	—
23	Estraz. minerali non metalliferi e non energetici; torbiere	—	—	—	—	—	—	—	—	—	—
24	Lavorazione dei minerali non metalliferi	—	—	—	—	—	—	—	—	—	—
25	Industrie chimiche	—	—	—	—	—	—	—	—	—	—
26	Produzione di fibre artificiali e sintetiche	—	—	—	—	—	—	—	—	—	—
3	Industrie manifatturiere per lavorazione e trasformazione metalli; meccanica di precisione	—	—	—	—	—	3	3	4	3	4
31	Costruzione di prodotti in metallo	—	—	—	—	—	2	2	2	2	2
32	Costruzione, installazione macchine e materiale meccanico	—	—	—	—	—	1	1	2	1	2
33	Costruzione, installazione e riparazione macchine ufficio	—	—	—	—	—	—	—	—	—	—
34	Costruzione e installazione impianti	—	—	—	—	—	—	—	—	—	—
35	Costruzione, montaggio autoveicoli e carrozzerie	—	—	—	—	—	—	—	—	—	—
36	Industria della costruzione di altri mezzi di trasporto	—	—	—	—	—	—	—	—	—	—
37	Costruzione apparecchi di precisione; orologeria	—	—	—	—	—	—	—	—	—	—
4	Industrie manifatturiere alimentari, tessili, pelli, cuoio, abbigliamento, legno, mobilio e altre	2	2	2	2	2	5	5	6	5	6
41	Industrie alimentari di base	—	—	—	—	—	1	1	2	1	2
42	Industrie zucchero, bevande e tabacco	—	—	—	—	—	—	—	—	—	—
43	Industrie tessili	1	1	1	1	1	—	—	—	—	—
44	Industrie delle pelli e del cuoio	—	—	—	—	—	—	—	—	—	—
45	Industrie calzature, abbigliamento e biancheria casa	—	—	—	—	—	—	—	—	—	—
46	Industrie del legno e del mobile in legno	1	1	1	1	1	4	4	4	4	4
47	Industrie della carta; stampa ed editoria	—	—	—	—	—	—	—	—	—	—
48	Industrie gomma e manufatti di materie plastiche	—	—	—	—	—	—	—	—	—	—
49	Industrie manifatturiere diverse	—	—	—	—	—	—	—	—	—	—
5	Industrie costruzioni, installazioni impianti edilizia	4	7	42	4	10	18	21	68	18	32
50	Edilizia e genio civile	4	7	42	4	10	18	21	68	18	32
6	Commercio, pubblici esercizi e alberghi; riparazioni beni di consumo e veicoli	5	6	11	—	—	37	37	64	1	1
6A	Commercio, pubblici esercizi e alberghi	5	6	11	—	—	36	36	63	—	—
61	Commercio all'ingrosso	—	—	—	—	—	—	—	—	—	—
62	Commercio all'ingrosso di materiali vari da recupero	—	—	—	—	—	—	—	—	—	—
63	Intermediari del commercio	—	—	—	—	—	—	—	—	—	—
64	Comm. minuto alimentari, abbigl., arredam.; farmacie	1	2	2	—	—	12	12	16	—	—
65	Comm. minuto veicoli, natanti, carburanti, libri, articoli vari	—	—	—	—	—	2	2	2	—	—
66	Pubblici esercizi ed esercizi alberghieri	4	4	9	—	—	22	22	45	—	—
6B	Riparazioni di beni di consumo e di veicoli	—	—	—	—	—	1	1	1	1	1
67	Riparazioni di beni di consumo e di veicoli	—	—	—	—	—	1	1	1	1	1
7	Trasporti e comunicazioni	2	3	4	2	2	2	4	7	2	2
71	Ferrovie	—	—	—	—	—	—	—	—	—	—
72	Altri trasporti terrestri	2	2	2	2	2	2	2	2	2	2
73	Trasporti fluviali, lacuali e lagunari	—	—	—	—	—	—	—	—	—	—
74	Trasporti marittimi e cabotaggio	—	—	—	—	—	—	—	—	—	—
75	Trasporti aerei	—	—	—	—	—	—	—	—	—	—
76	Attività connesse ai trasporti	—	—	—	—	—	—	—	—	—	—
77	Agenzie viaggio, intermediari trasporti, magazzini	—	—	—	—	—	—	—	—	—	—
79	Comunicazioni	—	1	2	—	—	—	2	5	—	—
8	Credito e assicurazione, servizi imprese; noleggio	1	1	1	—	—	—	—	—	—	—
8A	Credito e assicurazione	—	—	—	—	—	—	—	—	—	—
81	Istituti di credito	—	—	—	—	—	—	—	—	—	—
82	Assicurazione	—	—	—	—	—	—	—	—	—	—
8B	Servizi prestati alle imprese; noleggio	1	1	1	—	—	—	—	—	—	—
83	Ausiliari finanziari, assicurazioni, servizi alle imprese	1	1	1	—	—	—	—	—	—	—
84	Noleggio di beni mobili	—	—	—	—	—	—	—	—	—	—
9	Pubblica amministrazione; servizi pubblici e privati	2	7	14	2	2	1	6	26	1	1
9A	Pubblica amministrazione	—	1	7	—	—	—	3	13	—	—
91	Pubblica amministrazione, sicurezza sociale obbligatoria	—	1	7	—	—	—	3	13	—	—
9B	Servizi pubblici e privati	2	6	7	2	2	1	3	13	1	1
92	Servizi d'igiene pubblica ed amministrazione di cimiteri	1	1	1	1	1	—	—	—	—	—
93	Istruzione	—	2	3	—	—	—	2	12	—	—
94	Ricerca e sviluppo	—	—	—	—	—	—	—	—	—	—
95	Sanità e servizi veterinari	—	1	1	—	—	—	—	—	—	—
96	Altri servizi sociali	—	—	—	—	—	—	—	—	—	—
97	Servizi ricreativi ed altri servizi culturali	—	1	1	—	—	—	—	—	—	—
98	Servizi personali	1	1	1	1	1	1	1	1	1	1
	TOTALE	16	26	74	10	16	71	81	194	30	46

per Comune e per ramo e classe di attività economica

086 PULFERO					087 RAGOGNA					088 RAVASCLETTO					N. Classificazione
Imprese	Unità locali				Imprese	Unità locali				Imprese	Unità locali				
	TOTALE		di cui artigiane			TOTALE		di cui artigiane			TOTALE		di cui artigiane		
	Unità locali	Addetti	Unità locali	Addetti		Unità locali	Addetti	Unità locali	Addetti		Unità locali	Addetti	Unità locali	Addetti	
3	3	7	1	2	4	4	8	3	6	3	3	8	3	8	0
1	1	2	1	2	—	—	—	—	—	3	3	8	3	8	01
2	2	5	—	—	4	4	8	3	6	—	—	—	—	—	02
—	—	—	—	—	—	—	—	—	—	—	—	—	—	—	03
—	—	—	—	—	—	—	—	—	—	—	—	—	—	—	04
—	—	—	—	—	—	—	—	—	—	—	—	—	—	—	1
—	—	—	—	—	—	—	—	—	—	—	—	—	—	—	1A
—	—	—	—	—	—	—	—	—	—	—	—	—	—	—	11
—	—	—	—	—	—	—	—	—	—	—	—	—	—	—	12
—	—	—	—	—	—	—	—	—	—	—	—	—	—	—	13
—	—	—	—	—	—	—	—	—	—	—	—	—	—	—	14
—	—	—	—	—	—	—	—	—	—	—	—	—	—	—	15
—	—	—	—	—	—	—	—	—	—	—	—	—	—	—	1B
—	—	—	—	—	—	—	—	—	—	—	—	—	—	—	16
—	—	—	—	—	—	—	—	—	—	—	—	—	—	—	17
—	—	—	—	—	1	1	1	1	1	—	—	—	—	—	2
—	—	—	—	—	—	—	—	—	—	—	—	—	—	—	21
—	—	—	—	—	—	—	—	—	—	—	—	—	—	—	22
—	—	—	—	—	1	1	1	1	1	—	—	—	—	—	23
—	—	—	—	—	—	—	—	—	—	—	—	—	—	—	24
—	—	—	—	—	—	—	—	—	—	—	—	—	—	—	25
—	—	—	—	—	—	—	—	—	—	—	—	—	—	—	26
1	1	4	1	4	5	5	8	5	8	5	5	6	5	6	3
1	1	4	1	4	5	5	8	5	8	5	5	6	5	6	31
—	—	—	—	—	—	—	—	—	—	—	—	—	—	—	32
—	—	—	—	—	—	—	—	—	—	—	—	—	—	—	33
—	—	—	—	—	—	—	—	—	—	—	—	—	—	—	34
—	—	—	—	—	—	—	—	—	—	—	—	—	—	—	35
—	—	—	—	—	—	—	—	—	—	—	—	—	—	—	36
—	—	—	—	—	—	—	—	—	—	—	—	—	—	—	37
7	7	17	7	17	13	13	54	9	20	6	6	19	5	9	4
1	1	3	1	3	3	3	6	3	6	1	1	3	1	3	41
—	—	—	—	—	—	—	—	—	—	—	—	—	—	—	42
—	—	—	—	—	—	—	—	—	—	—	—	—	—	—	43
1	1	1	1	1	4	4	34	1	1	—	—	—	—	—	44
4	4	6	4	6	4	4	6	4	6	5	5	16	4	6	45
1	1	7	1	7	1	1	7	1	7	—	—	—	—	—	46
—	—	—	—	—	1	1	1	1	1	—	—	—	—	—	47
—	—	—	—	—	—	—	—	—	—	—	—	—	—	—	48
—	—	—	—	—	—	—	—	—	—	—	—	—	—	—	49
32	33	100	30	57	64	64	157	64	157	24	26	65	24	39	5
32	33	100	30	57	64	64	157	64	157	24	26	65	24	39	50
58	58	97	2	3	54	54	91	2	3	27	34	76	—	—	6
56	56	94	—	—	52	52	88	—	—	27	34	76	—	—	6A
2	2	10	—	—	2	2	6	—	—	—	—	—	—	—	61
5	5	5	—	—	1	1	1	—	—	1	1	1	—	—	62
22	22	30	—	—	25	25	41	—	—	10	14	21	—	—	63
1	1	1	—	—	6	6	8	—	—	2	2	3	—	—	64
26	26	48	—	—	18	18	32	—	—	14	17	51	—	—	65
2	2	3	2	3	2	2	3	2	3	—	—	—	—	—	66
2	2	3	2	3	2	2	3	2	3	—	—	—	—	—	6B
13	14	21	12	12	2	4	10	2	3	1	2	5	1	1	67
12	12	13	11	11	—	—	—	—	—	—	—	—	—	—	71
—	—	—	—	—	2	2	3	2	3	1	1	1	1	1	72
—	—	—	—	—	—	—	—	—	—	—	—	—	—	—	73
—	—	—	—	—	—	—	—	—	—	—	—	—	—	—	74
1	1	1	1	1	—	—	—	—	—	—	—	—	—	—	75
—	—	—	—	—	—	—	—	—	—	—	—	—	—	—	76
—	—	—	—	—	—	—	—	—	—	—	—	—	—	—	77
—	1	7	—	—	—	2	7	—	—	—	1	4	—	—	79
3	4	5	—	—	2	5	14	—	—	3	4	15	—	—	8
1	1	1	—	—	—	—	—	—	—	—	—	—	—	—	8A
1	1	1	—	—	—	—	—	—	—	—	—	—	—	—	81
—	—	—	—	—	—	—	—	—	—	—	—	—	—	—	82
2	3	4	—	—	2	5	14	—	—	3	4	15	—	—	8B
2	3	4	—	—	2	5	14	—	—	3	3	13	—	—	83
—	—	—	—	—	—	—	—	—	—	—	1	2	—	—	84
2	13	29	2	2	7	28	99	6	7	3	12	88	3	3	9
—	3	11	—	—	—	2	22	—	—	—	2	15	—	—	9A
—	3	11	—	—	—	2	22	—	—	—	2	15	—	—	91
2	10	18	2	2	7	26	77	6	7	3	10	73	3	3	9B
1	1	1	1	1	1	3	11	1	1	1	1	1	1	1	92
—	—	—	—	—	—	6	21	—	—	—	2	9	—	—	93
—	—	—	—	—	—	6	7	—	—	—	—	—	—	—	94
—	—	—	—	—	—	1	16	—	—	—	1	1	—	—	95
—	—	—	—	—	—	4	15	—	—	—	3	36	—	—	96
1	1	1	1	1	6	6	7	5	6	2	2	2	2	2	97
119	133	280	55	97	152	178	442	92	205	72	92	282	41	66	98

segue TAV. 17 - Imprese, unità locali e relativi addetti

N. Classificazione	RAMI E CLASSI DI ATTIVITÀ ECONOMICA	089 RAVEO				090 REANA DEL ROIALE					
		Imprese	Unità locali				Imprese	Unità locali			
			TOTALE		di cui artigiane			TOTALE		di cui artigiane	
			Unità locali	Addetti	Unità locali	Addetti		Unità locali	Addetti	Unità locali	Addetti
0	Agricoltura, caccia, foreste e pesca	—	—	—	—	—	10	10	23	2	6
01	Agricoltura e caccia	—	—	—	—	—	—	—	—	—	—
02	Foreste	—	—	—	—	—	—	—	—	—	—
03	Pesca	—	—	—	—	—	—	—	—	—	—
04	Attività connesse con l'agricoltura	—	—	—	—	10	10	23	2	6	
1	Energia, gas e acqua	—	—	—	—	—	1	1	—	—	—
1A	Estrazione di combustibili - industria petrolifera	—	—	—	—	—	—	—	—	—	—
11	Estrazione e agglomerazione di combustibili solidi	—	—	—	—	—	—	—	—	—	—
12	Cokerie	—	—	—	—	—	—	—	—	—	—
13	Industria dell'estrazione di petrolio e gas naturali	—	—	—	—	—	—	—	—	—	—
14	Industria petrolifera	—	—	—	—	—	—	—	—	—	—
15	Industria dei combustibili nucleari	—	—	—	—	—	—	—	—	—	—
1B	Energia elettrica, gas e acqua	—	—	—	—	—	1	1	—	—	—
16	Produzione, distribuzione energia elettrica, gas	—	—	—	—	—	—	—	—	—	—
17	Raccolta, depurazione e distribuzione d'acqua	—	—	—	—	—	1	1	—	—	—
2	Industrie estrattive - industrie manifatturiere per trasformazione minerali - industrie chimiche	2	2	6	1	2	7	10	77	5	12
21	Estrazione e preparazione di minerali metalliferi	—	—	—	—	—	—	—	—	—	—
22	Produzione e prima trasformazione dei metalli	2	2	6	1	2	1	2	35	—	—
23	Estraz. minerali non metalliferi e non energetici; torbiere	—	—	—	—	—	1	1	3	1	3
24	Lavorazione dei minerali non metalliferi	—	—	—	—	—	5	7	39	4	9
25	Industrie chimiche	—	—	—	—	—	—	—	—	—	—
26	Produzione di fibre artificiali e sintetiche	—	—	—	—	—	—	—	—	—	—
3	Industrie manifatturiere per lavorazione e trasformazione metalli; meccanica di precisione	1	1	2	1	2	36	45	585	23	58
31	Costruzione di prodotti in metallo	1	1	2	1	2	23	26	297	17	42
32	Costruzione, installazione macchine e materiale meccanico	—	—	—	—	—	11	17	286	4	14
33	Costruzione, installazione e riparazione macchine ufficio	—	—	—	—	—	1	1	1	1	1
34	Costruzione e installazione impianti	—	—	—	—	—	1	1	1	1	1
35	Costruzione, montaggio autoveicoli e carrozzerie	—	—	—	—	—	—	—	—	—	—
36	Industria della costruzione di altri mezzi di trasporto	—	—	—	—	—	—	—	—	—	—
37	Costruzione apparecchi di precisione; orologeria	—	—	—	—	—	—	—	—	—	—
4	Industrie manifatturiere alimentari, tessili, pelli, cuoio, abbigliamento, legno, mobilio e altre	3	3	11	2	2	35	40	609	27	88
41	Industrie alimentari di base	1	1	1	1	1	—	—	—	—	—
42	Industrie zucchero, bevande e tabacco	—	—	—	—	—	3	3	18	1	4
43	Industrie tessili	—	—	—	—	—	1	1	1	1	1
44	Industrie delle pelli e del cuoio	—	—	—	—	—	—	—	—	—	—
45	Industrie calzature, abbigliamento e biancheria casa	—	—	—	—	—	8	9	98	7	10
46	Industrie del legno e del mobile in legno	2	2	10	1	1	20	24	458	15	39
47	Industrie della carta; stampa ed editoria	—	—	—	—	—	3	3	34	3	34
48	Industrie gomma e manufatti di materie plastiche	—	—	—	—	—	—	—	—	—	—
49	Industrie manifatturiere diverse	—	—	—	—	—	—	—	—	—	—
5	Industrie costruzioni, installazioni impianti edilizia	3	6	29	3	14	57	74	259	54	115
50	Edilizia e genio civile	3	6	29	3	14	57	74	259	54	115
6	Commercio, pubblici esercizi e alberghi; riparazioni beni di consumo e veicoli	7	7	14	—	—	126	148	357	14	36
6A	Commercio, pubblici esercizi e alberghi	7	7	14	—	—	111	133	307	—	—
61	Commercio all'ingrosso	—	—	—	—	—	12	15	66	—	—
62	Commercio all'ingrosso di materiali vari da recupero	—	—	—	—	—	—	—	—	—	—
63	Intermediari del commercio	—	—	—	—	—	10	10	13	—	—
64	Comm. minuto alimentari, abbigl., arredam.; farmacie	4	4	7	—	—	43	49	105	—	—
65	Comm. minuto veicoli, natanti, carburanti, libri, articoli vari	—	—	—	—	—	25	34	49	—	—
66	Pubblici esercizi ed esercizi alberghieri	3	3	7	—	—	21	25	74	—	—
6B	Riparazioni di beni di consumo e di veicoli	—	—	—	—	—	15	15	50	14	36
67	Riparazioni di beni di consumo e di veicoli	—	—	—	—	—	15	15	50	14	36
7	Trasporti e comunicazioni	1	2	3	1	1	9	15	42	10	11
71	Ferrovie	—	—	—	—	—	—	2	20	—	—
72	Altri trasporti terrestri	1	1	1	1	1	9	11	12	10	11
73	Trasporti fluviali, lacuali e lagunari	—	—	—	—	—	—	—	—	—	—
74	Trasporti marittimi e cabotaggio	—	—	—	—	—	—	—	—	—	—
75	Trasporti aerei	—	—	—	—	—	—	—	—	—	—
76	Attività connesse ai trasporti	—	—	—	—	—	—	—	—	—	—
77	Agenzie viaggio, intermediari trasporti, magazzini	—	—	—	—	—	—	—	—	—	—
79	Comunicazioni	—	1	2	—	—	—	2	10	—	—
8	Credito e assicurazione, servizi imprese; noleggio	—	—	—	—	—	5	13	34	—	—
8A	Credito e assicurazione	—	—	—	—	—	1	1	17	—	—
81	Istituti di credito	—	—	—	—	—	1	1	17	—	—
82	Assicurazione	—	—	—	—	—	—	—	—	—	—
8B	Servizi prestati alle imprese; noleggio	—	—	—	—	—	4	12	17	—	—
83	Ausiliari finanziari, assicurazioni, servizi alle imprese	—	—	—	—	—	4	12	17	—	—
84	Noleggio di beni mobili	—	—	—	—	—	—	—	—	—	—
9	Pubblica amministrazione; servizi pubblici e privati	—	3	14	—	—	13	34	188	11	14
9A	Pubblica amministrazione	—	1	5	—	—	—	2	35	—	—
91	Pubblica amministrazione, sicurezza sociale obbligatoria	—	1	5	—	—	—	2	35	—	—
9B	Servizi pubblici e privati	—	2	9	—	—	13	32	153	11	14
92	Servizi d'igiene pubblica ed amministrazione di cimiteri	—	—	—	—	—	1	1	1	1	1
93	Istruzione	—	1	5	—	—	—	6	62	—	—
94	Ricerca e sviluppo	—	—	—	—	—	—	—	—	—	—
95	Sanità e servizi veterinari	—	—	—	—	—	—	5	58	—	—
96	Altri servizi sociali	—	1	4	—	—	1	2	5	—	—
97	Servizi ricreativi ed altri servizi culturali	—	—	—	—	—	1	8	14	—	—
98	Servizi personali	—	—	—	—	—	10	10	13	10	13
	TOTALE	17	24	79	8	21	298	390	2.175	146	340

per Comune e per ramo e classe di attività economica

091 REMANZACCO					092 RESIA					093 RESIUTTA					N. Classificazione
Imprese	Unità locali				Imprese	Unità locali				Imprese	Unità locali				
	TOTALE		di cui artigiane			TOTALE		di cui artigiane			TOTALE		di cui artigiane		
	Unità locali	Addetti	Unità locali	Addetti		Unità locali	Addetti	Unità locali	Addetti		Unità locali	Addetti	Unità locali	Addetti	
9	9	24	3	4	3	3	22	—	—	—	—	—	—	—	0
—	—	—	—	—	—	—	—	—	—	—	—	—	—	—	01
—	—	—	—	—	—	—	—	—	—	—	—	—	—	—	02
9	9	24	3	4	3	3	22	—	—	—	—	—	—	—	03
—	1	9	—	—	—	1	—	—	—	—	—	—	—	—	04
—	—	—	—	—	—	—	—	—	—	—	—	—	—	—	1
—	—	—	—	—	—	—	—	—	—	—	—	—	—	—	1A
—	—	—	—	—	—	—	—	—	—	—	—	—	—	—	11
—	—	—	—	—	—	—	—	—	—	—	—	—	—	—	12
—	—	—	—	—	—	—	—	—	—	—	—	—	—	—	13
—	7	9	—	—	—	7	—	—	—	—	—	—	—	—	14
—	1	9	—	—	—	1	—	—	—	—	—	—	—	—	15
—	—	—	—	—	—	—	—	—	—	—	—	—	—	—	1B
—	—	—	—	—	—	—	—	—	—	—	—	—	—	—	16
10	10	199	4	17	—	—	—	—	—	—	2	11	1	3	2
—	—	—	—	—	—	—	—	—	—	—	—	—	—	—	21
2	2	29	1	6	—	—	—	—	—	—	—	—	—	—	22
7	7	111	3	11	—	—	—	—	—	—	1	8	—	—	23
—	—	—	—	—	—	—	—	—	—	—	—	—	—	—	24
1	1	59	—	—	—	—	—	—	—	—	1	3	1	3	25
—	—	—	—	—	—	—	—	—	—	—	—	—	—	—	26
41	41	384	31	114	11	11	11	11	11	—	—	—	—	—	3
23	23	239	18	64	11	11	11	11	11	—	—	—	—	—	31
15	15	124	10	29	—	—	—	—	—	—	—	—	—	—	32
—	—	—	—	—	—	—	—	—	—	—	—	—	—	—	33
3	3	21	3	21	—	—	—	—	—	—	—	—	—	—	34
—	—	—	—	—	—	—	—	—	—	—	—	—	—	—	35
—	—	—	—	—	—	—	—	—	—	—	—	—	—	—	36
45	47	233	38	108	—	—	—	—	—	3	3	7	3	7	4
—	—	—	—	—	—	—	—	—	—	1	1	5	1	5	41
1	2	51	1	1	—	—	—	—	—	—	—	—	—	—	42
—	—	—	—	—	—	—	—	—	—	—	—	—	—	—	43
5	5	27	2	2	—	—	—	—	—	—	—	—	—	—	44
32	33	119	29	78	—	—	—	—	—	—	—	—	—	—	45
2	2	12	2	12	—	—	—	—	—	2	2	2	2	2	46
5	5	24	4	15	—	—	—	—	—	—	—	—	—	—	47
—	—	—	—	—	—	—	—	—	—	—	—	—	—	—	48
73	85	287	71	122	47	49	99	46	92	8	14	189	7	14	49
73	85	287	71	122	47	49	99	46	92	8	14	189	7	14	5
—	—	—	—	—	—	—	—	—	—	—	—	—	—	—	50
133	135	290	12	15	41	43	74	1	1	25	29	85	1	2	6
121	123	275	—	—	40	42	73	—	—	24	28	83	—	—	6A
22	23	78	—	—	—	—	—	—	—	1	1	11	—	—	61
1	1	3	—	—	—	—	—	—	—	—	—	—	—	—	62
14	14	19	—	—	1	1	2	—	—	—	—	—	—	—	63
46	47	91	—	—	18	20	28	—	—	13	16	36	—	—	64
14	14	20	—	—	—	—	—	—	—	3	3	4	—	—	65
24	24	64	—	—	21	21	43	—	—	7	8	32	—	—	66
12	12	15	12	15	7	7	7	7	7	7	7	2	7	2	6B
12	12	15	12	15	1	1	1	1	1	1	1	2	1	2	67
6	8	20	6	10	6	7	11	6	6	—	3	16	—	—	7
—	1	1	—	—	—	—	—	—	—	—	1	10	—	—	71
6	6	10	6	10	6	6	6	6	6	—	—	—	—	—	72
—	—	—	—	—	—	—	—	—	—	—	—	—	—	—	73
—	—	—	—	—	—	—	—	—	—	—	—	—	—	—	74
—	—	—	—	—	—	—	—	—	—	—	—	—	—	—	75
—	—	—	—	—	—	—	—	—	—	—	—	—	—	—	76
—	1	9	—	—	—	1	5	—	—	—	1	4	—	—	77
13	19	40	1	1	—	4	4	—	—	1	1	2	—	—	79
—	2	73	—	—	—	—	—	—	—	—	—	—	—	—	8
—	2	13	—	—	—	—	—	—	—	—	—	—	—	—	8A
—	—	—	—	—	—	—	—	—	—	—	—	—	—	—	81
13	17	27	7	7	—	—	—	—	—	—	—	—	—	—	82
12	16	25	1	1	—	4	4	—	—	7	7	7	—	—	8B
1	1	2	—	—	—	4	4	—	—	1	1	1	—	—	83
—	—	—	—	—	—	—	—	—	—	—	—	—	—	—	84
14	45	140	15	26	—	8	36	—	—	2	6	13	2	2	9
—	2	78	—	—	—	3	7	—	—	—	2	8	—	—	9A
—	2	18	—	—	—	3	1	—	—	—	2	8	—	—	91
14	43	122	15	26	—	5	35	—	—	2	4	5	2	2	9B
—	1	1	1	1	—	—	—	—	—	1	1	1	1	1	92
—	6	85	—	—	—	3	33	—	—	—	1	3	—	—	93
—	—	—	—	—	—	—	—	—	—	—	—	—	—	—	94
—	11	6	—	—	—	1	1	—	—	—	1	—	—	—	95
—	—	—	—	—	—	—	—	—	—	—	—	—	—	—	96
1	11	5	—	—	—	1	1	—	—	—	—	—	—	—	97
12	14	25	14	25	—	—	—	—	—	1	1	1	1	1	98
344	400	1.626	181	417	108	126	257	64	110	39	58	322	14	28	

segue TAV. 17 - Imprese, unità locali e relativi addetti

N. Classifi- cazione	RAMI E CLASSI DI ATTIVITÀ ECONOMICA	094 RIGOLATO					095 RIVE D'ARCANO				
		Imprese	Unità locali				Imprese	Unità locali			
			TOTALE		di cui artigiane			TOTALE		di cui artigiane	
			Unità locali	Addetti	Unità locali	Addetti		Unità locali	Addetti	Unità locali	Addetti
0	Agricoltura, caccia, foreste e pesca	1	1	6	—	—	5	5	8	—	—
01	Agricoltura e caccia	—	—	—	—	—	—	—	—	—	—
02	Foreste	—	—	—	—	—	—	—	—	—	—
03	Pesca	—	—	—	—	—	—	—	—	—	—
04	Attività connesse con l'agricoltura	1	1	6	—	—	5	5	8	—	—
1	Energia, gas e acqua	—	1	1	—	—	—	3	12	—	—
1A	Estrazione di combustibili - industria petrolifera	—	—	—	—	—	—	—	—	—	—
11	Estrazione e agglomerazione di combustibili solidi	—	—	—	—	—	—	—	—	—	—
12	Cokerie	—	—	—	—	—	—	—	—	—	—
13	Industria dell'estrazione di petrolio e gas naturali	—	—	—	—	—	—	—	—	—	—
14	Industria petrolifera	—	—	—	—	—	—	—	—	—	—
15	Industria dei combustibili nucleari	—	—	—	—	—	—	—	—	—	—
1B	Energia elettrica, gas e acqua	—	1	1	—	—	—	3	12	—	—
16	Produzione, distribuzione energia elettrica, gas	—	1	1	—	—	—	2	3	—	—
17	Raccolta, depurazione e distribuzione d'acqua	—	—	—	—	—	—	1	9	—	—
2	Industrie estrattive - industrie manifatturiere per trasformazioni minerali - industrie chimiche	—	—	—	—	—	1	1	8	—	—
21	Estrazione e preparazione di minerali metalliferi	—	—	—	—	—	—	—	—	—	—
22	Produzione e prima trasformazione dei metalli	—	—	—	—	—	—	—	—	—	—
23	Estraz. minerali non metalliferi e non energetici; torbiere	—	—	—	—	—	—	—	—	—	—
24	Lavorazione dei minerali non metalliferi	—	—	—	—	—	1	1	8	—	—
25	Industrie chimiche	—	—	—	—	—	—	—	—	—	—
26	Produzione di fibre artificiali e sintetiche	—	—	—	—	—	—	—	—	—	—
3	Industrie manifatturiere per lavorazione e trasformazioni metalli; meccanica di precisione	2	2	3	2	3	9	9	18	9	18
31	Costruzione di prodotti in metallo	2	2	3	2	3	6	6	13	6	13
32	Costruzione, installazione macchine e materiale meccanico	—	—	—	—	—	1	1	1	1	1
33	Costruzione, installazione e riparazione macchine ufficio	—	—	—	—	—	—	—	—	—	—
34	Costruzione e installazione impianti	—	—	—	—	—	1	1	3	1	3
35	Costruzione, montaggio autoveicoli e carrozzerie	—	—	—	—	—	—	—	—	—	—
36	Industria della costruzione di altri mezzi di trasporto	—	—	—	—	—	—	—	—	—	—
37	Costruzione apparecchi di precisione; orologeria	—	—	—	—	—	1	1	1	1	1
4	Industrie manifatturiere alimentari, tessili, pelli, cuoio, abbigliamento, legno, mobilio e altre	4	4	8	4	8	32	32	143	24	68
41	Industrie alimentari di base	—	—	—	—	—	6	6	19	5	17
42	Industrie zucchero, bevande e tabacco	—	—	—	—	—	1	1	11	1	11
43	Industrie tessili	—	—	—	—	—	3	3	17	2	4
44	Industrie delle pelli e del cuoio	—	—	—	—	—	1	1	1	1	1
45	Industrie calzature, abbigliamento e biancheria casa	1	1	1	1	1	8	8	62	2	2
46	Industrie del legno e del mobile in legno	3	3	7	3	7	11	11	28	11	28
47	Industrie della carta; stampa ed editoria	—	—	—	—	—	—	—	—	—	—
48	Industrie gomma e manufatti di materie plastiche	—	—	—	—	—	2	2	5	2	5
49	Industrie manifatturiere diverse	—	—	—	—	—	—	—	—	—	—
5	Industrie costruzioni, installazioni impianti edilizia	15	15	57	14	31	49	54	117	47	88
50	Edilizia e genio civile	15	15	57	14	31	49	54	117	47	88
6	Commercio, pubblici esercizi e alberghi; riparazioni beni di consumo e veicoli	62	65	88	2	3	65	66	114	7	12
6A	Commercio, pubblici esercizi e alberghi	60	63	85	—	—	58	59	102	—	—
61	Commercio all'ingrosso	4	4	8	—	—	7	7	11	—	—
62	Commercio all'ingrosso di materiali vari da recupero	—	—	—	—	—	—	—	—	—	—
63	Intermediari del commercio	2	2	2	—	—	5	5	5	—	—
64	Comm. minuto alimentari, abbigl., arredam.; farmacie	14	17	23	—	—	28	29	45	—	—
65	Comm. minuto veicoli, natanti, carburanti, libri, articoli vari	—	—	—	—	—	6	6	13	—	—
66	Pubblici esercizi ed esercizi alberghieri	40	40	52	—	—	12	12	28	—	—
6B	Riparazioni di beni di consumo e di veicoli	2	2	3	2	3	7	7	12	7	12
67	Riparazioni di beni di consumo e di veicoli	2	2	3	2	3	7	7	12	7	12
7	Trasporti e comunicazioni	4	5	14	4	9	1	3	7	1	1
71	Ferrovie	—	—	—	—	—	—	—	—	—	—
72	Altri trasporti terrestri	4	4	9	4	9	1	1	1	1	1
73	Trasporti fluviali, lacuali e lagunari	—	—	—	—	—	—	—	—	—	—
74	Trasporti marittimi e cabotaggio	—	—	—	—	—	—	—	—	—	—
75	Trasporti aerei	—	—	—	—	—	—	—	—	—	—
76	Attività connesse ai trasporti	—	—	—	—	—	—	—	—	—	—
77	Agenzie viaggio, intermediari trasporti, magazzini	—	—	—	—	—	—	—	—	—	—
79	Comunicazioni	—	1	5	—	—	—	2	6	—	—
8	Credito e assicurazione, servizi imprese; noleggio	3	4	6	—	—	2	2	2	—	—
8A	Credito e assicurazione	—	—	—	—	—	—	—	—	—	—
81	Istituti di credito	—	—	—	—	—	—	—	—	—	—
82	Assicurazione	—	—	—	—	—	—	—	—	—	—
8B	Servizi prestati alle imprese; noleggio	3	4	6	—	—	2	2	2	—	—
83	Ausiliari finanziari, assicurazioni, servizi alle imprese	3	4	6	—	—	2	2	2	—	—
84	Noleggio di beni mobili	—	—	—	—	—	—	—	—	—	—
9	Pubblica amministrazione; servizi pubblici e privati	2	9	29	2	2	5	22	75	5	6
9A	Pubblica amministrazione	—	2	12	—	—	—	5	17	—	—
91	Pubblica amministrazione, sicurezza sociale obbligatoria	—	2	12	—	—	—	5	17	—	—
9B	Servizi pubblici e privati	2	7	17	2	2	5	17	58	5	6
92	Servizi d'igiene pubblica ed amministrazione di cimiteri	—	—	—	—	—	—	3	20	—	—
93	Istruzione	—	4	14	—	—	—	3	17	—	—
94	Ricerca e sviluppo	—	—	—	—	—	—	—	—	—	—
95	Sanità e servizi veterinari	—	1	1	—	—	—	2	3	—	—
96	Altri servizi sociali	—	—	—	—	—	—	1	9	—	—
97	Servizi ricreativi ed altri servizi culturali	—	—	—	—	—	—	3	3	—	—
98	Servizi personali	2	2	2	2	2	5	5	6	5	6
	TOTALE	93	106	212	28	56	169	197	504	93	193

per Comune e per ramo e classe di attività economica

096 RIVIGNANO					097 RONCHIS					098 RUDA					N. Classifi- cazione
Imprese	Unità locali				Imprese	Unità locali				Imprese	Unità locali				
	TOTALE		di cui artigiane			TOTALE		di cui artigiane			TOTALE		di cui artigiane		
	Unità locali	Addetti	Unità locali	Addetti		Unità locali	Addetti	Unità locali	Addetti		Unità locali	Addetti	Unità locali	Addetti	
6	8	31	2	3	3	3	8	1	2	2	3	9	1	1	0
—	—	—	—	—	—	—	—	—	—	—	—	—	—	—	01
—	—	—	—	—	—	—	—	—	—	—	—	—	—	—	02
3	4	18	—	—	—	—	—	—	—	—	1	3	—	—	03
3	4	13	2	3	3	3	8	1	2	2	2	6	1	1	04
1	1	3	—	—	—	—	—	—	—	—	—	—	—	—	1
—	—	—	—	—	—	—	—	—	—	—	—	—	—	—	1A
—	—	—	—	—	—	—	—	—	—	—	—	—	—	—	11
—	—	—	—	—	—	—	—	—	—	—	—	—	—	—	12
—	—	—	—	—	—	—	—	—	—	—	—	—	—	—	13
—	—	—	—	—	—	—	—	—	—	—	—	—	—	—	14
—	—	—	—	—	—	—	—	—	—	—	—	—	—	—	15
1	1	3	—	—	—	—	—	—	—	—	—	—	—	—	1B
—	—	—	—	—	—	—	—	—	—	—	—	—	—	—	16
1	1	3	—	—	—	—	—	—	—	—	—	—	—	—	17
7	7	35	7	35	6	9	192	2	21	3	4	101	3	11	2
—	—	—	—	—	—	—	—	—	—	—	—	—	—	—	21
—	—	—	—	—	—	—	—	—	—	—	—	—	—	—	22
7	7	35	7	35	2	3	20	1	9	1	1	8	1	8	23
—	—	—	—	—	4	6	172	1	12	2	3	93	2	3	24
—	—	—	—	—	—	—	—	—	—	—	—	—	—	—	25
—	—	—	—	—	—	—	—	—	—	—	—	—	—	—	26
19	19	154	14	39	5	5	28	3	16	7	8	14	7	13	3
7	7	33	6	20	3	3	16	3	16	7	7	13	7	13	31
4	4	14	2	8	2	2	12	—	—	—	—	—	—	—	32
—	—	—	—	—	—	—	—	—	—	—	—	—	—	—	33
—	—	—	—	—	—	—	—	—	—	—	—	—	—	—	34
—	—	—	—	—	—	—	—	—	—	—	—	—	—	—	35
8	8	107	6	11	—	—	—	—	—	—	1	1	—	—	36
43	43	269	39	117	5	6	19	4	5	8	8	38	6	11	4
7	7	13	7	13	1	2	2	1	1	3	3	31	2	5	41
1	1	2	1	2	—	—	—	—	—	—	—	—	—	—	42
3	3	8	3	8	1	1	1	1	1	—	—	—	—	—	43
—	—	—	—	—	—	—	—	—	—	—	—	—	—	—	44
16	16	148	14	59	—	—	—	—	—	1	1	1	1	1	45
15	15	38	14	35	3	3	16	2	3	3	3	5	2	4	46
1	1	60	—	—	—	—	—	—	—	—	—	—	—	—	47
—	—	—	—	—	—	—	—	—	—	—	—	—	—	—	48
—	—	—	—	—	—	—	—	—	—	1	1	1	1	1	49
90	93	207	87	180	26	30	82	24	58	23	26	68	22	45	5
90	93	207	87	180	26	30	82	24	58	23	26	68	22	45	50
124	132	286	17	32	55	56	102	5	10	68	74	139	1	4	6
107	115	254	—	—	50	51	92	—	—	67	73	135	—	—	6A
6	9	49	—	—	1	2	11	—	—	3	4	17	—	—	61
—	—	—	—	—	2	2	6	—	—	1	1	2	—	—	62
22	22	23	—	—	6	6	6	—	—	10	10	11	—	—	63
53	58	114	—	—	23	23	40	—	—	32	36	59	—	—	64
11	11	17	—	—	8	8	9	—	—	9	10	13	—	—	65
15	15	51	—	—	10	10	20	—	—	12	12	33	—	—	66
17	17	32	17	32	5	5	10	5	10	1	1	4	1	4	6B
17	17	32	17	32	5	5	10	5	10	1	1	4	1	4	67
9	11	23	9	16	4	6	21	4	6	5	9	12	5	5	7
—	—	—	—	—	—	—	—	—	—	—	—	—	—	—	71
8	8	15	8	15	4	4	6	4	6	5	5	5	5	5	72
—	—	—	—	—	—	—	—	—	—	—	—	—	—	—	73
—	—	—	—	—	—	—	—	—	—	—	—	—	—	—	74
—	—	—	—	—	—	—	—	—	—	—	—	—	—	—	75
1	1	1	1	1	—	1	11	—	—	—	—	—	—	—	76
—	1	—	—	—	—	—	—	—	—	—	2	2	—	—	77
—	1	7	—	—	—	1	4	—	—	—	2	5	—	—	79
15	31	56	—	—	5	6	10	—	—	—	5	5	—	—	8
—	2	10	—	—	—	1	2	—	—	—	—	—	—	—	8A
—	2	10	—	—	—	1	2	—	—	—	—	—	—	—	81
15	29	46	—	—	5	5	8	—	—	—	5	5	—	—	82
15	29	46	—	—	5	5	8	—	—	—	5	5	—	—	8B
—	—	—	—	—	—	—	—	—	—	—	—	—	—	—	83
—	—	—	—	—	—	—	—	—	—	—	—	—	—	—	84
22	38	161	16	37	6	12	32	5	8	8	25	86	8	10	9
—	2	19	—	—	—	1	9	—	—	—	2	18	—	—	9A
—	2	19	—	—	—	1	9	—	—	—	2	18	—	—	91
22	36	142	16	37	6	11	23	5	8	8	23	68	8	10	9B
2	2	2	2	2	—	—	—	—	—	—	—	—	—	—	92
—	7	76	—	—	—	2	11	—	—	—	4	48	—	—	93
—	—	—	—	—	—	—	—	—	—	—	—	—	—	—	94
—	5	7	—	—	—	2	3	—	—	—	5	6	—	—	95
—	—	—	—	—	—	—	—	—	—	—	5	3	—	—	96
6	6	10	—	—	—	1	—	—	—	—	1	1	—	—	97
14	16	47	14	35	6	6	9	5	8	8	8	10	8	10	98
336	383	1.225	191	459	115	133	494	48	126	124	162	472	53	100	

segue TAV. 17 - Imprese, unità locali e relativi addetti

N. Classificazione	RAMI E CLASSI DI ATTIVITÀ ECONOMICA	099 SAN DANIELE DEL FRIULI						100 SAN GIORGIO DI NOGARO					
		Imprese	Unità locali				Imprese	Unità locali					
			TOTALE		di cui artigiane			TOTALE		di cui artigiane			
			Unità locali	Addetti	Unità locali	Addetti		Unità locali	Addetti	Unità locali	Addetti		
0	Agricoltura, caccia, foreste e pesca	7	8	27	—	—	4	5	14	—	—		
01	Agricoltura e caccia	—	—	—	—	—	—	—	—	—	—		
02	Foreste	—	—	—	—	—	—	—	—	—	—		
03	Pesca	2	2	3	—	—	—	—	—	—	—		
04	Attività connesse con l'agricoltura	5	6	24	—	—	4	5	14	—	—		
1	Energia, gas e acqua	—	2	11	—	—	—	—	—	—	—		
1A	Estrazione di combustibili - industria petrolifera	—	—	—	—	—	—	—	—	—	—		
11	Estrazione e agglomerazione di combustibili solidi	—	—	—	—	—	—	—	—	—	—		
12	Cokerie	—	—	—	—	—	—	—	—	—	—		
13	Industria dell'estrazione di petrolio e gas naturali	—	—	—	—	—	—	—	—	—	—		
14	Industria petrolifera	—	—	—	—	—	—	—	—	—	—		
15	Industria dei combustibili nucleari	—	—	—	—	—	—	—	—	—	—		
1B	Energia elettrica, gas e acqua	—	2	11	—	—	—	—	—	—	—		
16	Produzione, distribuzione energia elettrica, gas	—	1	10	—	—	—	—	—	—	—		
17	Raccolta, depurazione e distribuzione d'acqua	—	1	1	—	—	—	—	—	—	—		
2	Industrie estrattive - industrie manifatturiere per trasformazione minerali - industrie chimiche	8	12	70	9	37	3	5	20	3	7		
21	Estrazione e preparazione di minerali metalliferi	—	—	—	—	—	—	1	12	—	—		
22	Produzione e prima trasformazione dei metalli	—	—	—	—	—	—	—	—	—	—		
23	Estraz. minerali non metalliferi e non energetici; torbiere	1	5	44	2	11	—	—	—	—	—		
24	Lavorazione dei minerali non metalliferi	6	6	21	6	21	3	4	8	3	7		
25	Industrie chimiche	1	1	5	1	5	—	—	—	—	—		
26	Produzione di fibre artificiali e sintetiche	—	—	—	—	—	—	—	—	—	—		
3	Industrie manifatturiere per lavorazione e trasformazione metalli; meccanica di precisione	19	21	111	17	48	53	54	548	37	98		
31	Costruzione di prodotti in metallo	11	12	30	10	25	44	45	423	33	83		
32	Costruzione, installazione macchine e materiale meccanico	—	—	—	—	—	5	5	106	2	12		
33	Costruzione, installazione e riparazione macchine ufficio	—	—	—	—	—	—	—	—	—	—		
34	Costruzione e installazione impianti	5	6	76	4	18	—	—	—	—	—		
35	Costruzione, montaggio autoveicoli e carrozzerie	—	—	—	—	—	—	—	—	—	—		
36	Industria della costruzione di altri mezzi di trasporto	—	—	—	—	—	4	4	19	2	3		
37	Costruzione apparecchi di precisione; orologeria	3	3	5	3	5	—	—	—	—	—		
4	Industrie manifatturiere alimentari, tessili, pelli, cuoio, abbigliamento, legno, mobilio e altre	98	107	1.025	69	255	42	46	853	34	105		
41	Industrie alimentari di base	30	38	311	20	68	8	8	34	8	34		
42	Industrie zucchero, bevande e tabacco	—	—	—	—	—	2	2	8	2	8		
43	Industrie tessili	4	4	5	4	5	6	6	189	4	11		
44	Industrie delle pelli e del cuoio	—	—	—	—	—	2	3	363	1	2		
45	Industrie calzature, abbigliamento e biancheria casa	29	30	291	19	28	5	5	11	5	11		
46	Industrie del legno e del mobile in legno	13	13	20	13	20	17	19	205	12	37		
47	Industrie della carta; stampa ed editoria	7	7	93	4	14	1	1	1	1	1		
48	Industrie gomma e manufatti di materie plastiche	7	7	188	1	3	—	1	41	—	—		
49	Industrie manifatturiere diverse	8	8	117	8	117	1	1	1	1	1		
5	Industrie costruzioni, installazioni impianti edilizia	125	153	431	128	279	43	54	209	41	112		
50	Edilizia e genio civile	125	153	431	128	279	43	54	209	41	112		
6	Commercio, pubblici esercizi e alberghi; riparazioni beni di consumo e veicoli	240	253	565	19	45	184	193	468	15	38		
6A	Commercio, pubblici esercizi e alberghi	220	233	502	—	—	169	178	430	—	—		
61	Commercio all'ingrosso	25	28	77	—	—	13	14	50	—	—		
62	Commercio all'ingrosso di materiali vari da recupero	—	—	—	—	—	—	—	—	—	—		
63	Intermediari del commercio	28	28	35	—	—	12	12	16	—	—		
64	Comm. minuto alimentari, abbigl., arredam.; farmacie	83	89	199	—	—	92	95	207	—	—		
65	Comm. minuto veicoli, natanti, carburanti, libri, articoli vari	31	35	67	—	—	24	27	44	—	—		
66	Pubblci esercizi ed esercizi alberghieri	53	53	124	—	—	28	30	113	—	—		
6B	Riparazioni di beni di consumo e di veicoli	20	20	63	19	45	15	15	38	15	38		
67	Riparazioni di beni di consumo e di veicoli	20	20	63	19	45	15	15	38	15	38		
7	Trasporti e comunicazioni	12	16	60	12	12	12	22	139	10	16		
71	Ferrovie	—	—	—	—	—	—	1	43	—	—		
72	Altri trasporti terrestri	12	13	31	12	12	7	9	15	8	13		
73	Trasporti fluviali, lacuali e lagunari	—	—	—	—	—	—	—	—	—	—		
74	Trasporti marittimi e cabotaggio	—	—	—	—	—	—	—	—	—	—		
75	Trasporti aerei	—	—	—	—	—	—	—	—	—	—		
76	Attività connesse ai trasporti	—	—	—	—	—	2	3	4	2	3		
77	Agenzie viaggio, intermediari trasporti, magazzini	—	—	—	—	—	3	8	62	—	—		
79	Comunicazioni	—	3	29	—	—	—	1	15	—	—		
8	Credito e assicurazione, servizi imprese; noleggio	18	52	158	—	—	9	31	66	—	—		
8A	Credito e assicurazione	2	6	33	—	—	—	4	22	—	—		
81	Istituti di credito	2	6	33	—	—	—	4	22	—	—		
82	Assicurazione	—	—	—	—	—	—	—	—	—	—		
8B	Servizi prestati alle imprese; noleggio	16	46	125	—	—	9	27	44	—	—		
83	Ausiliari finanziari, assicurazioni, servizi alle imprese	16	46	125	—	—	9	27	44	—	—		
84	Noleggio di beni mobili	—	—	—	—	—	—	—	—	—	—		
9	Pubblica amministrazione; servizi pubblici e privati	39	73	748	31	45	25	53	228	21	34		
9A	Pubblica amministrazione	5	43	43	—	—	—	4	37	—	—		
91	Pubblica amministrazione, sicurezza sociale obbligatoria	—	5	43	—	—	—	4	37	—	—		
9B	Servizi pubblici e privati	39	68	705	31	45	25	49	191	21	34		
92	Servizi d'igiene pubblica ed amministrazione di cimiteri	2	2	3	2	3	—	1	1	—	—		
93	Istruzione	1	13	141	—	—	2	9	123	—	—		
94	Ricerca e sviluppo	—	—	—	—	—	—	—	—	—	—		
95	Sanità e servizi veterinari	—	12	489	—	—	—	10	19	—	—		
96	Altri servizi sociali	—	4	10	—	—	—	4	8	—	—		
97	Servizi ricreativi ed altri servizi culturali	6	7	19	—	—	1	3	3	—	—		
98	Servizi personali	30	30	43	29	42	22	22	37	21	34		
	TOTALE	566	697	3.206	285	721	375	463	2.545	161	410		

per Comune e per ramo e classe di attività economica

101 SAN GIOVANNI AL NATISONE					102 SAN LEONARDO					103 SAN PIETRO AL NATISONE					N. Classifi- cazione
Imprese	Unità locali				Imprese	Unità locali				Imprese	Unità locali				
	TOTALE		di cui artigiane			TOTALE		di cui artigiane			TOTALE		di cui artigiane		
	Unità locali	Addetti	Unità locali	Addetti		Unità locali	Addetti	Unità locali	Addetti		Unità locali	Addetti	Unità locali	Addetti	
2	3	26	—	—	2	2	3	—	—	1	1	10	—	—	0
—	—	—	—	—	—	—	—	—	—	—	—	—	—	—	01
—	—	—	—	—	—	—	—	—	—	1	1	10	—	—	02
2	3	26	—	—	2	2	3	—	—	—	—	—	—	—	03
—	—	—	—	—	—	—	—	—	—	—	—	—	—	—	04
—	—	—	—	—	—	—	—	—	—	—	1	6	—	—	1
—	—	—	—	—	—	—	—	—	—	—	—	—	—	—	1A
—	—	—	—	—	—	—	—	—	—	—	—	—	—	—	11
—	—	—	—	—	—	—	—	—	—	—	—	—	—	—	12
—	—	—	—	—	—	—	—	—	—	—	—	—	—	—	13
—	—	—	—	—	—	—	—	—	—	—	—	—	—	—	14
—	—	—	—	—	—	—	—	—	—	—	—	—	—	—	15
—	—	—	—	—	—	—	—	—	—	—	7	6	—	—	1B
—	—	—	—	—	—	—	—	—	—	—	1	6	—	—	16
—	—	—	—	—	—	—	—	—	—	—	—	—	—	—	17
5	5	30	1	1	—	3	6	2	4	4	4	19	3	4	2
—	—	—	—	—	—	—	—	—	—	—	—	—	—	—	21
—	—	—	—	—	—	—	—	—	—	—	—	—	—	—	22
2	2	5	1	1	—	3	6	2	4	—	—	—	—	—	23
3	3	25	—	—	—	—	—	—	—	3	3	4	3	4	24
—	—	—	—	—	—	—	—	—	—	—	—	—	—	—	25
—	—	—	—	—	—	—	—	—	—	1	1	15	—	—	26
26	27	228	18	50	2	2	5	2	5	6	6	104	3	5	3
19	19	182	14	41	2	2	5	2	5	—	—	—	—	—	31
5	5	38	2	4	—	—	—	—	—	2	2	71	1	2	32
2	2	6	1	3	—	—	—	—	—	3	3	4	2	3	33
—	—	—	—	—	—	—	—	—	—	—	—	—	—	—	34
—	—	—	—	—	—	—	—	—	—	—	—	—	—	—	35
—	—	—	—	—	—	—	—	—	—	1	1	29	—	—	36
—	—	—	—	—	—	—	—	—	—	—	—	—	—	—	37
286	296	2.758	210	1.014	12	12	23	11	21	16	16	51	11	31	4
—	1	1	—	—	3	3	7	2	5	6	6	28	2	14	41
—	—	—	—	—	—	—	—	—	—	—	—	—	—	—	42
2	2	8	1	3	—	—	—	—	—	—	—	—	—	—	43
—	—	—	—	—	—	—	—	—	—	—	—	—	—	—	44
18	18	93	15	32	1	1	1	1	1	—	—	—	—	—	45
265	274	2.654	193	977	7	7	14	7	14	10	10	23	9	17	46
—	—	—	—	—	—	—	—	—	—	—	—	—	—	—	47
1	1	2	1	2	1	1	1	1	1	—	—	—	—	—	48
—	—	—	—	—	—	—	—	—	—	—	—	—	—	—	49
62	74	200	53	99	16	21	91	19	48	24	30	85	25	68	5
62	74	200	53	99	16	21	91	19	48	24	30	85	25	68	50
192	204	563	21	55	53	55	86	3	4	60	60	90	9	11	6
177	183	508	—	—	50	52	82	—	—	57	57	79	—	—	6A
35	43	255	—	—	2	3	4	—	—	6	6	7	—	—	61
—	—	—	—	—	—	—	—	—	—	—	—	—	—	—	62
26	26	30	—	—	2	2	2	—	—	—	—	—	—	—	63
63	65	125	—	—	16	16	29	—	—	14	14	22	—	—	64
22	23	32	—	—	10	11	10	—	—	4	4	4	—	—	65
25	26	66	—	—	20	20	37	—	—	27	27	46	—	—	66
21	21	55	21	55	3	3	4	3	4	9	9	11	9	11	6B
21	21	55	21	55	3	3	4	3	4	9	9	11	9	11	67
32	36	88	28	44	2	4	7	2	2	13	14	33	11	22	7
1	2	23	—	—	—	—	—	—	—	—	—	—	—	—	71
29	29	47	26	35	2	2	2	2	2	13	13	26	11	22	72
—	—	—	—	—	—	—	—	—	—	—	—	—	—	—	73
—	—	—	—	—	—	—	—	—	—	—	—	—	—	—	74
—	—	—	—	—	—	—	—	—	—	—	—	—	—	—	75
—	—	—	—	—	—	—	—	—	—	—	—	—	—	—	76
2	4	10	2	9	—	1	1	—	—	—	—	—	—	—	77
—	1	8	—	—	—	1	4	—	—	—	—	—	—	—	79
18	31	76	1	2	—	1	3	—	—	—	—	—	—	—	8
—	7	18	—	—	—	7	3	—	—	—	2	6	—	—	8A
—	1	18	—	—	—	1	3	—	—	—	2	6	—	—	81
—	—	—	—	—	—	—	—	—	—	—	—	—	—	—	82
18	30	58	1	2	—	—	—	—	—	—	—	—	—	—	8B
18	30	58	1	2	—	—	—	—	—	—	—	—	—	—	83
—	—	—	—	—	—	—	—	—	—	—	—	—	—	—	84
23	38	193	20	33	3	12	40	3	3	5	16	115	5	5	9
—	2	28	—	—	—	2	9	—	—	—	3	53	—	—	9A
—	2	28	—	—	—	2	9	—	—	—	3	53	—	—	91
23	36	165	20	33	3	10	31	3	3	5	13	62	5	5	9B
4	4	8	4	8	—	—	—	—	—	—	—	—	—	—	92
1	11	99	—	—	—	6	27	—	—	—	8	57	—	—	93
1	1	31	—	—	—	—	—	—	—	—	—	—	—	—	94
—	—	—	—	—	—	—	—	—	—	—	—	—	—	—	95
—	—	—	—	—	—	—	—	—	—	—	—	—	—	—	96
1	3	1	—	—	—	—	—	—	—	—	—	—	—	—	97
16	16	25	16	25	3	3	3	3	3	5	5	5	5	5	98
646	714	4.162	352	1.298	90	112	264	42	87	129	150	519	67	146	

segue TAV. 17 - Imprese, unità locali e relativi addetti

N. Classificazione	RAMI E CLASSI DI ATTIVITÀ ECONOMICA	104 SANTA MARIA LA LONGA					105 SAN VITO AL TORRE				
		Imprese	Unità locali				Imprese	Unità locali			
			TOTALE		di cui artigiane			TOTALE		di cui artigiane	
			Unità locali	Addetti	Unità locali	Addetti		Unità locali	Addetti	Unità locali	Addetti
0	Agricoltura, caccia, foreste e pesca	6	7	25	3	9	1	1	3	1	3
01	Agricoltura e caccia	—	—	—	—	—	—	—	—	—	—
02	Foreste	—	—	—	—	—	—	—	—	—	—
03	Pesca	—	—	—	—	—	—	—	—	—	—
04	Attività connesse con l'agricoltura	6	7	25	3	9	1	1	3	1	3
1	Energia, gas e acqua	—	—	—	—	—	—	—	—	—	—
1A	Estrazione di combustibili - industria petrolifera	—	—	—	—	—	—	—	—	—	—
11	Estrazione e agglomerazione di combustibili solidi	—	—	—	—	—	—	—	—	—	—
12	Cokerie	—	—	—	—	—	—	—	—	—	—
13	Industria dell'estrazione di petrolio e gas naturali	—	—	—	—	—	—	—	—	—	—
14	Industria petrolifera	—	—	—	—	—	—	—	—	—	—
15	Industria dei combustibili nucleari	—	—	—	—	—	—	—	—	—	—
1B	Energia elettrica, gas e acqua	—	—	—	—	—	—	—	—	—	—
16	Produzione, distribuzione energia elettrica, gas	—	—	—	—	—	—	—	—	—	—
17	Raccolta, depurazione e distribuzione d'acqua	—	—	—	—	—	—	—	—	—	—
2	Industrie estrattive - industrie manifatturiere per trasformazione minerali - industrie chimiche	2	3	23	1	2	1	1	3	—	—
21	Estrazione e preparazione di minerali metalliferi	—	—	—	—	—	—	—	—	—	—
22	Produzione e prima trasformazione dei metalli	—	—	—	—	—	—	—	—	—	—
23	Estraz. minerali non metalliferi e non energetici; torbiere	—	—	—	—	—	—	—	—	—	—
24	Lavorazione dei minerali non metalliferi	2	3	23	1	2	—	—	—	—	—
25	Industrie chimiche	—	—	—	—	—	1	1	3	—	—
26	Produzione di fibre artificiali e sintetiche	—	—	—	—	—	—	—	—	—	—
3	Industrie manifatturiere per lavorazione e trasformazione metalli; meccanica di precisione	11	12	57	10	28	7	7	38	6	24
31	Costruzione di prodotti in metallo	10	11	56	9	27	4	4	31	3	17
32	Costruzione, installazione macchine e materiale meccanico	—	—	—	—	—	2	2	5	2	5
33	Costruzione, installazione e riparazione macchine ufficio	—	—	—	—	—	—	—	—	—	—
34	Costruzione e installazione impianti	1	1	1	1	1	1	1	2	1	2
35	Costruzione, montaggio autoveicoli e carrozzerie	—	—	—	—	—	—	—	—	—	—
36	Industria della costruzione di altri mezzi di trasporto	—	—	—	—	—	—	—	—	—	—
37	Costruzione apparecchi di precisione; orologeria	—	—	—	—	—	—	—	—	—	—
4	Industrie manifatturiere alimentari, tessili, pelli, cuoio, abbigliamento, legno, mobili e altre	15	16	82	13	50	27	28	196	22	103
41	Industrie alimentari di base	1	1	5	1	5	1	1	1	1	1
42	Industrie zucchero, bevande e tabacco	1	1	3	—	—	—	—	—	—	—
43	Industrie tessili	1	1	1	1	1	—	—	—	—	—
44	Industrie delle pelli e del cuoio	—	—	—	—	—	1	1	1	1	1
45	Industrie calzature, abbigliamento e biancheria casa	1	1	1	1	1	1	1	3	1	3
46	Industrie del legno e del mobile in legno	10	11	69	9	40	24	25	191	19	98
47	Industrie della carta; stampa ed editoria	—	—	—	—	—	—	—	—	—	—
48	Industrie gomma e manufatti di materie plastiche	—	—	—	—	—	—	—	—	—	—
49	Industrie manifatturiere diverse	1	1	3	1	3	—	—	—	—	—
5	Industrie costruzioni, installazioni impianti edilizia	22	30	65	23	43	21	21	30	21	30
50	Edilizia e genio civile	22	30	65	23	43	21	21	30	21	30
6	Commercio, pubblici esercizi e alberghi; riparazioni beni di consumo e veicoli	46	47	94	5	11	37	39	66	4	10
6A	Commercio, pubblici esercizi e alberghi	41	42	83	—	—	33	35	56	—	—
61	Commercio all'ingrosso	6	6	14	—	—	5	6	12	—	—
62	Commercio all'ingrosso di materiali vari da recupero	—	—	—	—	—	—	—	—	—	—
63	Intermediari del commercio	4	4	4	—	—	5	5	5	—	—
64	Comm. minuto alimentari, abbigl., arredam.; farmacie	15	16	29	—	—	14	14	21	—	—
65	Comm. minuto veicoli, natanti, carburanti, libri, articoli vari	5	5	6	—	—	4	5	6	—	—
66	Pubblici esercizi ed esercizi alberghieri	11	11	30	—	—	5	5	12	—	—
6B	Riparazioni di beni di consumo e di veicoli	5	5	11	5	11	4	4	10	4	10
67	Riparazioni di beni di consumo e di veicoli	5	5	11	5	11	4	4	10	4	10
7	Trasporti e comunicazioni	6	7	14	5	5	7	8	11	7	9
71	Ferrovie	—	—	—	—	—	—	—	—	—	—
72	Altri trasporti terrestri	5	5	5	5	5	7	7	9	7	9
73	Trasporti fluviali, lacuali e lagunari	—	—	—	—	—	—	—	—	—	—
74	Trasporti marittimi e cabotaggio	—	—	—	—	—	—	—	—	—	—
75	Trasporti aerei	—	—	—	—	—	—	—	—	—	—
76	Attività connesse ai trasporti	—	—	—	—	—	—	—	—	—	—
77	Agenzie viaggio, intermediari trasporti, magazzini	1	1	4	—	—	—	—	—	—	—
79	Comunicazioni	—	1	5	—	—	—	1	2	—	—
8	Credito e assicurazione, servizi imprese; noleggio	1	5	5	—	—	2	3	5	—	—
8A	Credito e assicurazione	—	—	—	—	—	—	1	2	—	—
81	Istituti di credito	—	—	—	—	—	—	1	2	—	—
82	Assicurazione	—	—	—	—	—	—	—	—	—	—
8B	Servizi prestati alle imprese; noleggio	1	5	5	—	—	2	2	3	—	—
83	Ausiliari finanziari, assicurazioni, servizi alle imprese	7	5	5	—	—	2	2	3	—	—
84	Noleggio di beni mobili	—	—	—	—	—	—	—	—	—	—
9	Pubblica amministrazione; servizi pubblici e privati	10	21	64	10	11	5	13	52	4	4
9A	Pubblica amministrazione	—	1	11	—	—	—	1	5	—	—
91	Pubblica amministrazione, sicurezza sociale obbligatoria	—	1	11	—	—	—	1	5	—	—
9B	Servizi pubblici e privati	10	20	53	10	11	5	12	47	4	4
92	Servizi d'igiene pubblica ed amministrazione di cimiteri	3	3	3	3	3	—	—	—	—	—
93	Istruzione	—	2	17	—	—	—	2	11	—	—
94	Ricerca e sviluppo	—	—	—	—	—	—	—	—	—	—
95	Sanità e servizi veterinari	—	2	2	—	—	—	1	1	—	—
96	Altri servizi sociali	—	—	—	—	—	—	—	—	—	—
97	Servizi ricreativi ed altri servizi culturali	—	6	23	—	—	1	5	31	—	—
98	Servizi personali	7	7	8	7	8	4	4	4	4	4
	TOTALE	119	148	429	70	159	108	121	404	65	183

per Comune e per ramo e classe di attività economica

106 SAN VITO DI FAGAGNA					107 SAURIS					108 SAVOGNA					N. Classificazione
Imprese	Unità locali				Imprese	Unità locali				Imprese	Unità locali				
	TOTALE		di cui artigiane			TOTALE		di cui artigiane			TOTALE		di cui artigiane		
	Unità locali	Addetti	Unità locali	Addetti		Unità locali	Addetti	Unità locali	Addetti		Unità locali	Addetti	Unità locali	Addetti	
2	2	4	—	—	2	2	7	2	7	5	5	8	1	1	0
—	—	—	—	—	—	—	—	—	—	—	—	—	—	—	01
—	—	—	—	—	2	2	7	2	7	1	1	1	1	1	02
2	2	4	—	—	—	—	—	—	—	1	1	3	—	—	03
—	—	—	—	—	—	—	—	—	—	3	3	4	—	—	04
—	—	—	—	—	—	—	—	—	—	—	—	—	—	—	1
—	—	—	—	—	—	—	—	—	—	—	—	—	—	—	1A
—	—	—	—	—	—	—	—	—	—	—	—	—	—	—	11
—	—	—	—	—	—	—	—	—	—	—	—	—	—	—	12
—	—	—	—	—	—	—	—	—	—	—	—	—	—	—	13
—	—	—	—	—	—	—	—	—	—	—	—	—	—	—	14
—	—	—	—	—	—	—	—	—	—	—	—	—	—	—	15
—	—	—	—	—	—	—	—	—	—	—	—	—	—	—	1B
—	—	—	—	—	—	—	—	—	—	—	—	—	—	—	16
—	—	—	—	—	—	—	—	—	—	—	—	—	—	—	17
—	—	—	—	—	—	—	—	—	—	—	—	—	—	—	2
—	—	—	—	—	—	—	—	—	—	—	—	—	—	—	21
—	—	—	—	—	—	—	—	—	—	—	—	—	—	—	22
—	—	—	—	—	—	—	—	—	—	—	—	—	—	—	23
—	—	—	—	—	—	—	—	—	—	—	—	—	—	—	24
—	—	—	—	—	—	—	—	—	—	—	—	—	—	—	25
—	—	—	—	—	—	—	—	—	—	—	—	—	—	—	26
5	5	18	4	8	—	—	—	—	—	—	—	—	—	—	3
3	3	14	2	4	—	—	—	—	—	—	—	—	—	—	31
2	2	4	2	4	—	—	—	—	—	—	—	—	—	—	32
—	—	—	—	—	—	—	—	—	—	—	—	—	—	—	33
—	—	—	—	—	—	—	—	—	—	—	—	—	—	—	34
—	—	—	—	—	—	—	—	—	—	—	—	—	—	—	35
—	—	—	—	—	—	—	—	—	—	—	—	—	—	—	36
—	—	—	—	—	—	—	—	—	—	—	—	—	—	—	37
15	15	84	12	39	8	8	29	6	17	2	2	2	2	2	4
2	2	3	2	3	4	4	15	3	13	—	—	—	—	—	41
—	—	—	—	—	—	—	—	—	—	—	—	—	—	—	42
—	—	—	—	—	2	2	11	1	1	—	—	—	—	—	43
3	3	3	3	3	—	—	—	—	—	—	—	—	—	—	44
8	8	70	6	32	2	2	3	2	3	2	2	2	2	2	45
1	1	1	1	1	—	—	—	—	—	—	—	—	—	—	46
1	1	7	—	—	—	—	—	—	—	—	—	—	—	—	47
—	—	—	—	—	—	—	—	—	—	—	—	—	—	—	48
—	—	—	—	—	—	—	—	—	—	—	—	—	—	—	49
31	32	104	28	63	7	8	62	5	9	10	11	23	11	23	5
31	32	104	28	63	7	8	62	5	9	10	11	23	11	23	50
54	54	111	5	12	15	16	32	—	—	28	28	65	—	—	6
49	49	99	—	—	15	16	32	—	—	28	28	65	—	—	6A
5	5	27	—	—	1	1	1	—	—	—	—	—	—	—	61
—	—	—	—	—	—	—	—	—	—	—	—	—	—	—	62
8	8	9	—	—	—	—	—	—	—	—	—	—	—	—	63
22	22	37	—	—	4	5	8	—	—	11	11	27	—	—	64
7	7	8	—	—	1	1	2	—	—	1	1	1	—	—	65
7	7	18	—	—	9	9	21	—	—	16	16	37	—	—	66
5	5	12	5	12	—	—	—	—	—	—	—	—	—	—	6B
5	5	12	5	12	—	—	—	—	—	—	—	—	—	—	67
3	4	6	3	3	1	2	19	—	—	6	7	13	5	5	7
—	—	—	—	—	—	—	—	—	—	—	—	—	—	—	71
3	3	3	3	3	1	1	17	—	—	6	6	10	5	5	72
—	—	—	—	—	—	—	—	—	—	—	—	—	—	—	73
—	—	—	—	—	—	—	—	—	—	—	—	—	—	—	74
—	—	—	—	—	—	—	—	—	—	—	—	—	—	—	75
—	—	—	—	—	—	—	—	—	—	—	—	—	—	—	76
—	—	—	—	—	—	—	—	—	—	—	—	—	—	—	77
—	—	—	—	—	—	—	—	—	—	—	—	—	—	—	79
2	3	4	—	—	—	—	—	—	—	1	1	2	—	—	8
—	—	—	—	—	—	—	—	—	—	—	—	—	—	—	8A
—	—	—	—	—	—	—	—	—	—	—	—	—	—	—	81
—	—	—	—	—	—	—	—	—	—	—	—	—	—	—	82
2	3	4	—	—	—	—	—	—	—	1	1	2	—	—	8B
2	3	4	—	—	—	—	—	—	—	1	1	2	—	—	83
—	—	—	—	—	—	—	—	—	—	—	—	—	—	—	84
6	14	32	6	8	—	9	36	—	—	1	7	15	1	1	9
—	1	8	—	—	—	3	20	—	—	—	2	6	—	—	9A
—	1	8	—	—	—	3	20	—	—	—	2	6	—	—	91
6	13	24	6	8	—	6	16	—	—	1	5	9	1	1	9B
2	2	3	2	3	—	—	—	—	—	1	1	1	1	1	92
—	4	15	—	—	—	3	11	—	—	—	2	6	—	—	93
—	—	—	—	—	—	—	—	—	—	—	—	—	—	—	94
—	2	1	—	—	—	—	—	—	—	—	1	1	—	—	95
—	1	—	—	—	—	—	—	—	—	—	—	—	—	—	96
4	4	5	4	5	—	1	2	—	—	—	1	1	—	—	97
—	—	—	—	—	—	—	—	—	—	—	—	—	—	—	98
118	129	363	58	133	33	45	185	13	33	53	61	128	20	32	

segue TAV. 17 - Imprese, unità locali e relativi addetti

N. Classificazione	RAMI E CLASSI DI ATTIVITÀ ECONOMICA	109 SEDEGLIANO				110 SOCCHIEVE					
		Imprese	Unità locali				Imprese	Unità locali			
			TOTALE		di cui artigiane			TOTALE		di cui artigiane	
			Unità locali	Addetti	Unità locali	Addetti		Unità locali	Addetti	Unità locali	Addetti
0	Agricoltura, caccia, foreste e pesca	12	12	66	2	2	3	3	3	3	3
01	Agricoltura e caccia	—	—	—	—	—	—	—	—	—	—
02	Foreste	—	—	—	—	—	3	3	3	3	3
03	Pesca	—	—	—	—	—	—	—	—	—	—
04	Attività connesse con l'agricoltura	12	12	66	2	2	—	—	—	—	—
1	Energia, gas e acqua	—	—	—	—	—	—	—	—	—	—
1A	Estrazione di combustibili - industria petrolifera	—	—	—	—	—	—	—	—	—	—
11	Estrazione e agglomerazione di combustibili solidi	—	—	—	—	—	—	—	—	—	—
12	Cokerie	—	—	—	—	—	—	—	—	—	—
13	Industria dell'estrazione di petrolio e gas naturali	—	—	—	—	—	—	—	—	—	—
14	Industria petrolifera	—	—	—	—	—	—	—	—	—	—
15	Industria dei combustibili nucleari	—	—	—	—	—	—	—	—	—	—
1B	Energia elettrica, gas e acqua	—	—	—	—	—	—	—	—	—	—
16	Produzione, distribuzione energia elettrica, gas	—	—	—	—	—	—	—	—	—	—
17	Raccolta, depurazione e distribuzione d'acqua	—	—	—	—	—	—	—	—	—	—
2	Industrie estrattive - industrie manifatturiere per trasformazione minerali - industrie chimiche	6	6	76	1	2	—	—	—	—	—
21	Estrazione e preparazione di minerali metalliferi	—	—	—	—	—	—	—	—	—	—
22	Produzione e prima trasformazione dei metalli	—	—	—	—	—	—	—	—	—	—
23	Estraz. minerali non metalliferi e non energetici; torbiere	1	1	2	1	2	—	—	—	—	—
24	Lavorazione dei minerali non metalliferi	5	5	74	—	—	—	—	—	—	—
25	Industrie chimiche	—	—	—	—	—	—	—	—	—	—
26	Produzione di fibre artificiali e sintetiche	—	—	—	—	—	—	—	—	—	—
3	Industrie manifatturiere per lavorazione e trasformazione metalli; meccanica di precisione	21	24	201	20	37	1	1	1	1	1
31	Costruzione di prodotti in metallo	18	19	78	17	29	1	1	1	1	1
32	Costruzione, installazione macchine e materiale meccanico	2	3	120	1	5	—	—	—	—	—
33	Costruzione, installazione e riparazione macchine ufficio	—	—	—	—	—	—	—	—	—	—
34	Costruzione e installazione impianti	—	—	—	—	—	—	—	—	—	—
35	Costruzione, montaggio autoveicoli e carrozzerie	—	—	—	—	—	—	—	—	—	—
36	Industria della costruzione di altri mezzi di trasporto	—	—	—	—	—	—	—	—	—	—
37	Costruzione apparecchi di precisione; orologeria	1	2	3	2	3	—	—	—	—	—
4	Industrie manifatturiere alimentari, tessili, pelli, cuoio, abbigliamento, legno, mobilio e altre	24	25	106	19	35	5	5	5	5	5
41	Industrie alimentari di base	2	2	6	1	2	2	2	2	2	2
42	Industrie zucchero, bevande e tabacco	3	3	11	2	9	—	—	—	—	—
43	Industrie tessili	1	1	1	1	1	—	—	—	—	—
44	Industrie delle pelli e del cuoio	—	—	—	—	—	—	—	—	—	—
45	Industrie calzature, abbigliamento e biancheria casa	—	—	—	—	—	—	—	—	—	—
46	Industrie del legno e del mobile in legno	18	19	88	15	23	3	3	3	3	3
47	Industrie della carta; stampa ed editoria	—	—	—	—	—	—	—	—	—	—
48	Industrie gomma e manufatti di materie plastiche	—	—	—	—	—	—	—	—	—	—
49	Industrie manifatturiere diverse	—	—	—	—	—	—	—	—	—	—
5	Industrie costruzioni, installazioni impianti edilizia	77	80	178	78	163	10	13	266	10	26
50	Edilizia e genio civile	77	80	178	78	163	10	13	266	10	26
6	Commercio, pubblici esercizi e alberghi; riparazioni beni di consumo e veicoli	107	109	207	12	25	35	37	47	—	—
6A	Commercio, pubblici esercizi e alberghi	95	97	182	—	—	35	37	47	—	—
61	Commercio all'ingrosso	11	11	29	—	—	1	1	1	—	—
62	Commercio all'ingrosso di materiali vari da recupero	1	1	1	—	—	—	—	—	—	—
63	Intermediari del commercio	21	21	27	—	—	—	—	—	—	—
64	Comm. minuto alimentari, abbigl., arredam.; farmacie	36	37	74	—	—	18	20	27	—	—
65	Comm. minuto veicoli, natanti, carburanti, libri, articoli vari	12	13	20	—	—	1	1	1	—	—
66	Pubblici esercizi ed esercizi alberghieri	14	14	31	—	—	15	15	18	—	—
6B	Riparazioni di beni di consumo e di veicoli	12	12	25	12	25	—	—	—	—	—
67	Riparazioni di beni di consumo e di veicoli	12	12	25	12	25	—	—	—	—	—
7	Trasporti e comunicazioni	8	11	22	8	8	3	5	8	3	3
71	Ferrovie	—	—	—	—	—	—	—	—	—	—
72	Altri trasporti terrestri	8	9	14	8	8	3	3	3	3	3
73	Trasporti fluviali, lacuali e lagunari	—	—	—	—	—	—	—	—	—	—
74	Trasporti marittimi e cabotaggio	—	—	—	—	—	—	—	—	—	—
75	Trasporti aerei	—	—	—	—	—	—	—	—	—	—
76	Attività connesse ai trasporti	—	—	—	—	—	—	—	—	—	—
77	Agenzie viaggio, intermediari trasporti, magazzini	—	—	—	—	—	—	—	—	—	—
79	Comunicazioni	—	2	8	—	—	—	2	5	—	—
8	Credito e assicurazione, servizi imprese; noleggio	2	11	16	—	—	—	3	2	—	—
8A	Credito e assicurazione	—	2	5	—	—	—	—	—	—	—
81	Istituti di credito	—	2	5	—	—	—	—	—	—	—
82	Assicurazione	—	—	—	—	—	—	—	—	—	—
8B	Servizi prestati alle imprese; noleggio	2	9	11	—	—	—	3	2	—	—
83	Ausiliari finanziari, assicurazioni, servizi alle imprese	2	9	11	—	—	—	3	2	—	—
84	Noleggio di beni mobili	—	—	—	—	—	—	—	—	—	—
9	Pubblica amministrazione; servizi pubblici e privati	11	37	137	11	27	2	16	28	1	1
9A	Pubblica amministrazione	—	3	27	—	—	—	2	14	—	—
91	Pubblica amministrazione, sicurezza sociale obbligatoria	—	3	27	—	—	—	2	14	—	—
9B	Servizi pubblici e privati	11	34	110	11	27	2	14	14	1	1
92	Servizi d'igiene pubblica ed amministrazione di cimiteri	—	—	—	—	—	—	—	—	—	—
93	Istruzione	—	10	74	—	—	—	3	10	—	—
94	Ricerca e sviluppo	—	—	—	—	—	—	—	—	—	—
95	Sanità e servizi veterinari	—	5	7	—	—	—	3	1	—	—
96	Altri servizi sociali	—	3	1	—	—	—	1	—	—	—
97	Servizi ricreativi ed altri servizi culturali	—	5	1	—	—	1	6	2	—	—
98	Servizi personali	11	11	27	11	27	1	1	1	1	1
	TOTALE	268	315	1.009	151	299	59	83	360	23	39

per Comune e per ramo e classe di attività economica

111 STREGNA					112 SUTRIO					113 TAIPANA					N. Classificazione
Imprese	Unità locali				Imprese	Unità locali				Imprese	Unità locali				
	TOTALE		di cui artigiane			TOTALE		di cui artigiane			TOTALE		di cui artigiane		
	Unità locali	Addetti	Unità locali	Addetti		Unità locali	Addetti	Unità locali	Addetti		Unità locali	Addetti	Unità locali	Addetti	
—	—	—	—	—	2	2	9	—	—	1	1	2	—	—	0
—	—	—	—	—	—	—	—	—	—	—	—	—	—	—	01
—	—	—	—	—	1	1	2	—	—	—	—	—	—	—	02
—	—	—	—	—	1	1	7	—	—	1	1	2	—	—	03
—	—	—	—	—	—	—	—	—	—	—	—	—	—	—	04
—	—	—	—	—	—	—	—	—	—	—	—	—	—	—	1
—	—	—	—	—	—	—	—	—	—	—	—	—	—	—	1A
—	—	—	—	—	—	—	—	—	—	—	—	—	—	—	11
—	—	—	—	—	—	—	—	—	—	—	—	—	—	—	12
—	—	—	—	—	—	—	—	—	—	—	—	—	—	—	13
—	—	—	—	—	—	—	—	—	—	—	—	—	—	—	14
—	—	—	—	—	—	—	—	—	—	—	—	—	—	—	15
—	—	—	—	—	—	—	—	—	—	—	—	—	—	—	1B
—	—	—	—	—	—	—	—	—	—	—	—	—	—	—	16
—	—	—	—	—	—	—	—	—	—	—	—	—	—	—	17
—	—	—	—	—	—	—	—	—	—	—	—	—	—	—	2
—	—	—	—	—	—	—	—	—	—	—	—	—	—	—	21
—	—	—	—	—	—	—	—	—	—	—	—	—	—	—	22
—	—	—	—	—	—	—	—	—	—	—	—	—	—	—	23
—	—	—	—	—	—	—	—	—	—	—	—	—	—	—	24
—	—	—	—	—	—	—	—	—	—	—	—	—	—	—	25
—	—	—	—	—	—	—	—	—	—	—	—	—	—	—	26
2	2	2	2	2	2	2	4	2	4	—	—	—	—	—	3
2	2	2	2	2	1	1	2	1	2	—	—	—	—	—	31
—	—	—	—	—	—	—	—	—	—	—	—	—	—	—	32
—	—	—	—	—	1	1	2	1	2	—	—	—	—	—	33
—	—	—	—	—	—	—	—	—	—	—	—	—	—	—	34
—	—	—	—	—	—	—	—	—	—	—	—	—	—	—	35
—	—	—	—	—	—	—	—	—	—	—	—	—	—	—	36
—	—	—	—	—	—	—	—	—	—	—	—	—	—	—	37
1	1	1	1	1	39	40	211	36	125	1	1	1	1	1	4
—	—	—	—	—	2	3	5	2	4	—	—	—	—	—	41
—	—	—	—	—	1	1	1	1	1	—	—	—	—	—	42
—	—	—	—	—	—	—	—	—	—	—	—	—	—	—	43
—	—	—	—	—	2	2	2	2	2	—	—	—	—	—	44
1	1	1	1	1	34	34	203	31	118	1	1	1	1	1	45
—	—	—	—	—	—	—	—	—	—	—	—	—	—	—	46
—	—	—	—	—	—	—	—	—	—	—	—	—	—	—	47
—	—	—	—	—	—	—	—	—	—	—	—	—	—	—	48
—	—	—	—	—	—	—	—	—	—	—	—	—	—	—	49
16	17	23	17	23	23	25	85	22	52	10	13	59	11	38	5
16	17	23	17	23	23	25	85	22	52	10	13	59	11	38	50
22	22	38	—	—	50	51	111	3	4	29	29	37	—	—	6
22	22	38	—	—	47	48	107	—	—	29	29	37	—	—	6A
1	1	1	—	—	5	5	6	—	—	1	1	1	—	—	61
3	3	3	—	—	—	—	—	—	—	—	—	—	—	—	62
7	7	12	—	—	4	4	5	—	—	—	—	—	—	—	63
—	—	—	—	—	21	22	52	—	—	9	9	11	—	—	64
11	11	22	—	—	1	1	1	—	—	1	1	1	—	—	65
—	—	—	—	—	16	16	43	—	—	18	18	24	—	—	66
—	—	—	—	—	3	3	4	—	—	—	—	—	—	—	6B
—	—	—	—	—	3	3	4	—	—	—	—	—	—	—	67
3	4	6	3	3	7	8	12	7	7	1	2	3	—	—	7
3	3	3	3	3	—	—	—	—	—	—	—	—	—	—	71
—	—	—	—	—	7	7	7	7	7	—	—	—	—	—	72
—	—	—	—	—	—	—	—	—	—	—	—	—	—	—	73
—	—	—	—	—	—	—	—	—	—	—	—	—	—	—	74
—	—	—	—	—	—	—	—	—	—	—	—	—	—	—	75
—	—	—	—	—	—	—	—	—	—	—	—	—	—	—	76
—	—	—	—	—	—	—	—	—	—	—	—	—	—	—	77
—	1	3	—	—	—	1	5	—	—	1	2	3	—	—	79
—	—	—	—	—	1	4	5	—	—	—	—	—	—	—	8
—	—	—	—	—	—	7	2	—	—	—	—	—	—	—	8A
—	—	—	—	—	—	1	2	—	—	—	—	—	—	—	81
—	—	—	—	—	—	—	—	—	—	—	—	—	—	—	82
—	—	—	—	—	7	3	3	—	—	—	—	—	—	—	8B
—	—	—	—	—	1	3	3	—	—	—	—	—	—	—	83
—	—	—	—	—	—	—	—	—	—	—	—	—	—	—	84
1	6	12	1	1	5	10	29	4	4	—	14	27	—	—	9
—	2	5	—	—	—	2	10	—	—	—	3	19	—	—	9A
7	4	7	7	7	5	8	19	4	4	—	3	19	—	—	91
1	1	1	1	1	1	1	1	1	1	—	11	8	—	—	9B
—	3	6	—	—	—	2	11	—	—	—	—	—	—	—	92
—	—	—	—	—	—	—	—	—	—	—	5	8	—	—	93
—	—	—	—	—	—	1	1	—	—	—	6	—	—	—	94
—	—	—	—	—	—	—	—	—	—	—	—	—	—	—	95
—	—	—	—	—	1	1	3	—	—	—	—	—	—	—	96
—	—	—	—	—	3	3	3	3	3	—	—	—	—	—	97
45	52	82	24	30	129	142	466	74	196	42	60	129	12	39	98

segue TAV. 17 - Imprese, unità locali e relativi addetti

N. Classificazione	RAMI E CLASSI DI ATTIVITÀ ECONOMICA	114 TALMASSONS					115 TAPOGLIANO				
		Imprese	Unità locali				Imprese	Unità locali			
			TOTALE		di cui artigiane			TOTALE		di cui artigiane	
			Unità locali	Addetti	Unità locali	Addetti		Unità locali	Addetti	Unità locali	Addetti
0	Agricoltura, caccia, foreste e pesca	7	7	14	3	4	—	—	—	—	—
01	Agricoltura e caccia	—	—	—	—	—	—	—	—	—	—
02	Foreste	1	1	1	1	1	—	—	—	—	—
03	Pesca	—	—	—	—	—	—	—	—	—	—
04	Attività connesse con l'agricoltura	6	6	13	2	3	—	—	—	—	—
1	Energia, gas e acqua	—	1	4	—	—	—	—	—	—	—
1A	Estrazione di combustibili - industria petrolifera	—	—	—	—	—	—	—	—	—	—
11	Estrazione e agglomerazione di combustibili solidi	—	—	—	—	—	—	—	—	—	—
12	Cokerie	—	—	—	—	—	—	—	—	—	—
13	Industria dell'estrazione di petrolio e gas naturali	—	—	—	—	—	—	—	—	—	—
14	Industria petrolifera	—	—	—	—	—	—	—	—	—	—
15	Industria dei combustibili nucleari	—	—	—	—	—	—	—	—	—	—
1B	Energia elettrica, gas e acqua	—	1	4	—	—	—	—	—	—	—
16	Produzione, distribuzione energia elettrica, gas	—	—	—	—	—	—	—	—	—	—
17	Raccolta, depurazione e distribuzione d'acqua	—	1	4	—	—	—	—	—	—	—
2	Industrie estrattive - industrie manifatturiere per trasformazione minerali - industrie chimiche	4	4	39	3	26	—	—	—	—	—
21	Estrazione e preparazione di minerali metalliferi	—	—	—	—	—	—	—	—	—	—
22	Produzione e prima trasformazione dei metalli	—	—	—	—	—	—	—	—	—	—
23	Estraz. minerali non metalliferi e non energetici; torbiere	—	—	—	—	—	—	—	—	—	—
24	Lavorazione dei minerali non metalliferi	4	4	39	3	26	—	—	—	—	—
25	Industrie chimiche	—	—	—	—	—	—	—	—	—	—
26	Produzione di fibre artificiali e sintetiche	—	—	—	—	—	—	—	—	—	—
3	Industrie manifatturiere per lavorazione e trasformazione metalli; meccanica di precisione	14	14	35	13	30	2	2	5	2	5
31	Costruzione di prodotti in metallo	13	13	26	12	21	2	2	5	2	5
32	Costruzione, installazione macchine e materiale meccanico	1	1	9	1	9	—	—	—	—	—
33	Costruzione, installazione e riparazione macchine ufficio	—	—	—	—	—	—	—	—	—	—
34	Costruzione e installazione impianti	—	—	—	—	—	—	—	—	—	—
35	Costruzione, montaggio autoveicoli e carrozzerie	—	—	—	—	—	—	—	—	—	—
36	Industria della costruzione di altri mezzi di trasporto	—	—	—	—	—	—	—	—	—	—
37	Costruzione apparecchi di precisione; orologeria	—	—	—	—	—	—	—	—	—	—
4	Industrie manifatturiere alimentari, tessili, pelli, cuoio, abbigliamento, legno, mobili e altre	27	27	136	22	39	2	2	3	2	3
41	Industrie alimentari di base	4	4	11	3	7	1	1	2	1	2
42	Industrie zucchero, bevande e tabacco	1	1	9	—	—	—	—	—	—	—
43	Industrie tessili	—	—	—	—	—	—	—	—	—	—
44	Industrie delle pelli e del cuoio	—	—	—	—	—	—	—	—	—	—
45	Industrie calzature, abbigliamento e biancheria casa	3	3	4	3	4	—	—	—	—	—
46	Industrie del legno e del mobile in legno	19	19	112	16	28	1	1	1	1	1
47	Industrie della carta; stampa ed editoria	—	—	—	—	—	—	—	—	—	—
48	Industrie gomma e manufatti di materie plastiche	—	—	—	—	—	—	—	—	—	—
49	Industrie manifatturiere diverse	—	—	—	—	—	—	—	—	—	—
5	Industrie costruzioni, installazioni impianti edilizia	130	131	374	126	305	3	3	3	3	3
50	Edilizia e genio civile	130	131	374	126	305	3	3	3	3	3
6	Commercio, pubblici esercizi e alberghi; riparazioni beni di consumo e veicoli	100	105	242	12	33	11	11	21	1	1
6A	Commercio, pubblici esercizi e alberghi	88	93	209	—	—	10	10	20	—	—
61	Commercio all'ingrosso	13	15	41	—	—	2	2	4	—	—
62	Commercio all'ingrosso di materiali vari da recupero	—	—	—	—	—	—	—	—	—	—
63	Intermediari del commercio	7	7	7	—	—	—	—	—	—	—
64	Comm. minuto alimentari, abbigl., arredam.; farmacie	40	41	103	—	—	7	7	11	—	—
65	Comm. minuto veicoli, natanti, carburanti, libri, articoli vari	14	16	26	—	—	—	—	—	—	—
66	Pubblici esercizi ed esercizi alberghieri	14	14	32	—	—	1	1	5	—	—
6B	Riparazioni di beni di consumo e di veicoli	12	12	33	12	33	1	1	1	1	1
67	Riparazioni di beni di consumo e di veicoli	12	12	33	12	33	1	1	1	1	1
7	Trasporti e comunicazioni	11	13	25	11	17	4	4	5	4	5
71	Ferrovie	—	—	—	—	—	—	—	—	—	—
72	Altri trasporti terrestri	10	10	16	10	16	3	3	3	3	3
73	Trasporti fluviali, lacuali e lagunari	—	—	—	—	—	—	—	—	—	—
74	Trasporti marittimi e cabotaggio	—	—	—	—	—	—	—	—	—	—
75	Trasporti aerei	—	—	—	—	—	—	—	—	—	—
76	Attività connesse ai trasporti	1	1	1	1	1	—	—	—	—	—
77	Agenzie viaggio, intermediari trasporti, magazzini	—	1	1	—	—	1	1	2	1	2
79	Comunicazioni	—	1	7	—	—	—	—	—	—	—
8	Credito e assicurazione, servizi imprese; noleggio	5	12	21	—	—	—	—	—	—	—
8A	Credito e assicurazione	—	3	6	—	—	—	—	—	—	—
81	Istituti di credito	—	3	6	—	—	—	—	—	—	—
82	Assicurazione	—	—	—	—	—	—	—	—	—	—
8B	Servizi prestati alle imprese; noleggio	5	9	15	—	—	—	—	—	—	—
83	Ausiliari finanziari, assicurazioni, servizi alle imprese	5	9	15	—	—	—	—	—	—	—
84	Noleggio di beni mobili	—	—	—	—	—	—	—	—	—	—
9	Pubblica amministrazione; servizi pubblici e privati	10	21	102	9	12	1	5	12	1	1
9A	Pubblica amministrazione	—	2	17	—	—	—	1	4	—	—
91	Pubblica amministrazione, sicurezza sociale obbligatoria	—	2	17	—	—	—	1	4	—	—
9B	Servizi pubblici e privati	10	19	85	9	12	1	4	8	1	1
92	Servizi d'igiene pubblica ed amministrazione di cimiteri	1	1	1	1	1	—	—	—	—	—
93	Istruzione	1	7	67	—	—	—	2	5	—	—
94	Ricerca e sviluppo	—	—	—	—	—	—	—	—	—	—
95	Sanità e servizi veterinari	—	3	6	—	—	—	1	2	—	—
96	Altri servizi sociali	—	—	—	—	—	—	—	—	—	—
97	Servizi ricreativi ed altri servizi culturali	—	—	—	—	—	—	—	—	—	—
98	Servizi personali	8	8	11	8	11	1	1	1	1	1
	TOTALE	308	335	992	199	466	23	27	49	13	18

per Comune e per ramo e classe di attività economica

116 TARENTO					117 TARVISIO					118 TAVAGNACCO					N. Classificazione
Imprese	Unità locali				Imprese	Unità locali				Imprese	Unità locali				
	TOTALE		di cui artigiane			TOTALE		di cui artigiane			TOTALE		di cui artigiane		
	Unità locali	Addetti	Unità locali	Addetti		Unità locali	Addetti	Unità locali	Addetti		Unità locali	Addetti	Unità locali	Addetti	
3	4	10	—	—	6	11	39	8	20	5	6	9	2	3	0
—	—	—	—	—	—	—	—	—	—	—	—	—	—	—	01
—	—	—	—	—	6	11	39	8	20	—	—	—	—	—	02
3	4	10	—	—	—	—	—	—	—	5	5	8	2	3	03
—	3	84	—	—	3	5	32	—	—	—	—	—	—	—	04
—	—	—	—	—	—	—	—	—	—	—	—	—	—	—	1
—	—	—	—	—	—	—	—	—	—	—	—	—	—	—	1A
—	—	—	—	—	—	—	—	—	—	—	—	—	—	—	11
—	—	—	—	—	—	—	—	—	—	—	—	—	—	—	12
—	—	—	—	—	—	—	—	—	—	—	—	—	—	—	13
—	—	—	—	—	—	—	—	—	—	—	—	—	—	—	14
—	3	84	—	—	3	5	32	—	—	—	—	—	—	—	15
—	2	77	—	—	3	5	32	—	—	—	—	—	—	—	1B
—	1	7	—	—	—	—	—	—	—	—	—	—	—	—	16
3	3	12	2	4	2	3	354	1	3	16	16	357	6	32	17
—	—	—	—	—	—	1	340	—	—	—	—	—	—	—	21
—	—	—	—	—	—	—	—	—	—	4	4	95	1	10	22
2	2	4	2	4	1	1	11	—	—	1	1	3	1	3	23
1	1	8	—	—	1	1	3	1	3	9	9	244	3	18	24
—	—	—	—	—	—	—	—	—	—	2	2	15	1	1	25
—	—	—	—	—	—	—	—	—	—	—	—	—	—	—	26
23	23	248	19	44	9	9	603	8	19	74	75	875	53	197	3
16	16	72	15	39	5	5	16	5	16	37	38	352	26	103	31
4	4	159	2	3	4	4	587	3	3	9	9	282	4	25	32
—	—	—	—	—	—	—	—	—	—	—	—	—	—	—	33
1	1	15	—	—	—	—	—	—	—	12	12	117	9	21	34
—	—	—	—	—	—	—	—	—	—	2	2	23	1	13	35
2	2	2	2	2	—	—	—	—	—	1	1	11	1	11	36
—	—	—	—	—	—	—	—	—	—	13	13	90	12	24	37
48	52	643	41	149	32	33	93	29	56	81	83	805	57	161	4
1	1	2	1	2	4	4	17	4	17	9	10	134	2	12	41
—	2	15	—	—	—	—	—	—	—	1	1	1	1	1	42
6	7	309	5	19	1	1	1	1	1	7	7	93	5	20	43
1	1	11	1	11	—	—	—	—	—	—	—	—	—	—	44
5	5	28	4	13	3	3	3	3	3	12	12	158	8	13	45
29	30	145	27	87	23	24	69	20	32	38	39	300	31	80	46
1	1	10	1	10	1	1	3	1	3	7	7	84	5	17	47
4	4	6	1	6	—	—	—	—	—	6	6	34	4	17	48
—	—	117	1	1	—	—	—	—	—	1	1	1	1	1	49
142	173	771	149	443	37	59	474	32	62	130	154	541	119	232	5
142	173	771	149	443	37	59	474	32	62	130	154	541	119	232	50
220	226	567	20	40	390	428	1.054	19	39	392	434	1.671	41	85	6
200	206	527	—	—	370	404	989	—	—	349	385	1.486	—	—	6A
20	21	102	—	—	18	18	37	—	—	83	103	741	—	—	61
2	2	2	—	—	—	—	—	—	—	6	6	21	—	—	62
9	9	10	—	—	4	4	5	—	—	72	72	88	—	—	63
101	104	222	—	—	218	240	541	—	—	103	112	270	—	—	64
21	21	36	—	—	30	35	79	—	—	41	48	245	—	—	65
47	49	155	—	—	100	107	327	—	—	44	44	121	—	—	66
20	20	40	20	40	20	24	65	19	39	43	49	185	41	85	6B
20	20	40	20	40	20	24	65	19	39	43	49	185	41	85	67
—	1	10	—	—	—	2	333	—	—	—	—	—	—	—	71
20	20	25	20	25	18	21	104	15	20	27	29	73	24	37	72
—	—	—	—	—	—	—	—	—	—	—	—	—	—	—	73
—	—	—	—	—	—	—	—	—	—	—	—	—	—	—	74
—	—	—	—	—	—	—	—	—	—	—	—	—	—	—	75
—	—	—	—	—	2	3	12	1	1	—	1	16	—	—	76
—	—	—	—	—	7	18	96	—	—	1	2	2	—	—	77
—	3	28	—	—	2	9	41	—	—	—	3	19	—	—	79
12	45	130	2	2	28	55	135	—	—	29	51	227	—	—	8
7	4	53	—	—	3	10	50	—	—	—	1	7	—	—	8A
1	3	52	3	—	3	10	50	—	—	—	1	7	—	—	81
—	1	1	—	—	—	—	—	—	—	—	—	—	—	—	82
11	41	77	2	2	25	45	85	—	—	29	50	220	—	—	8B
11	41	77	2	2	25	44	84	—	—	28	48	201	—	—	83
—	—	—	—	—	—	1	1	—	—	1	2	19	—	—	84
32	89	453	30	51	33	77	424	26	38	31	69	260	32	47	9
—	6	135	—	—	—	10	169	—	—	—	2	47	—	—	9A
—	6	135	—	—	—	10	169	—	—	—	2	47	—	—	91
32	83	318	30	51	33	67	255	26	38	31	67	213	32	47	9B
5	6	13	5	10	6	6	6	6	6	3	4	15	3	4	92
1	13	144	—	—	1	17	143	—	—	—	10	121	—	—	93
—	—	—	—	—	—	—	—	—	—	—	—	—	—	—	94
—	18	35	—	—	—	8	10	—	—	—	13	17	—	—	95
—	7	68	—	—	—	7	32	—	—	—	4	11	—	—	96
1	14	17	—	—	5	8	29	—	—	—	7	6	—	—	97
25	25	41	25	41	21	21	35	20	32	28	29	43	29	43	98
503	642	2.981	283	758	569	733	3.794	139	258	786	923	4.855	334	794	

segue TAV. 17 - Imprese, unità locali e relativi addetti

N. Classificazione	RAMI E CLASSI DI ATTIVITÀ ECONOMICA	119 TEOR					120 TERZO D'AQUILEIA				
		Imprese	Unità locali				Imprese	Unità locali			
			TOTALE		di cui artigiane			TOTALE		di cui artigiane	
			Unità locali	Addetti	Unità locali	Addetti		Unità locali	Addetti	Unità locali	Addetti
0	Agricoltura, caccia, foreste e pesca	4	5	10	3	7	5	6	13	4	8
01	Agricoltura e caccia	—	—	—	—	—	—	—	—	—	—
02	Foreste	—	—	—	—	—	—	—	—	—	—
03	Pesca	—	—	—	—	—	—	—	—	—	—
04	Attività connesse con l'agricoltura	4	5	10	3	7	5	6	13	4	8
1	Energia, gas e acqua	—	—	—	—	—	—	—	—	—	—
1A	Estrazione di combustibili - industria petrolifera	—	—	—	—	—	—	—	—	—	—
11	Estrazione e agglomerazione di combustibili solidi	—	—	—	—	—	—	—	—	—	—
12	Cokerie	—	—	—	—	—	—	—	—	—	—
13	Industria dell'estrazione di petrolio e gas naturali	—	—	—	—	—	—	—	—	—	—
14	Industria petrolifera	—	—	—	—	—	—	—	—	—	—
15	Industria dei combustibili nucleari	—	—	—	—	—	—	—	—	—	—
1B	Energia elettrica, gas e acqua	—	—	—	—	—	—	—	—	—	—
16	Produzione, distribuzione energia elettrica, gas	—	—	—	—	—	—	—	—	—	—
17	Raccolta, depurazione e distribuzione d'acqua	—	—	—	—	—	—	—	—	—	—
2	Industrie estrattive - industrie manifatturiere per trasformazione minerali - industrie chimiche	1	1	4	1	4	1	1	5	1	5
21	Estrazione e preparazione di minerali metalliferi	—	—	—	—	—	—	—	—	—	—
22	Produzione e prima trasformazione dei metalli	—	—	—	—	—	—	—	—	—	—
23	Estraz. minerali non metalliferi e non energetici; torbiera	—	—	—	—	—	—	—	—	—	—
24	Lavorazione dei minerali non metalliferi	1	1	4	1	4	1	1	5	1	5
25	Industrie chimiche	—	—	—	—	—	—	—	—	—	—
26	Produzione di fibre artificiali e sintetiche	—	—	—	—	—	—	—	—	—	—
3	Industrie manifatturiere per lavorazione e trasformazione metalli; meccanica di precisione	11	11	35	11	35	4	4	9	4	9
31	Costruzione di prodotti in metallo	6	6	7	6	7	4	4	9	4	9
32	Costruzione, installazione macchine e materiale meccanico	3	3	8	3	8	—	—	—	—	—
33	Costruzione, installazione e riparazione macchine ufficio	—	—	—	—	—	—	—	—	—	—
34	Costruzione e installazione impianti	—	—	—	—	—	—	—	—	—	—
35	Costruzione, montaggio autoveicoli e carrozzerie	—	—	—	—	—	—	—	—	—	—
36	Industria della costruzione di altri mezzi di trasporto	—	—	—	—	—	—	—	—	—	—
37	Costruzione apparecchi di precisione; orologeria	2	2	20	2	20	—	—	—	—	—
4	Industrie manifatturiere alimentari, tessili, pelli, cuoio, abbigliamento, legno, mobilio e altre	20	20	39	20	39	8	8	26	8	26
41	Industrie alimentari di base	1	1	3	1	3	3	3	8	3	8
42	Industrie zucchero, bevande e tabacco	—	—	—	—	—	—	—	—	—	—
43	Industrie tessili	4	4	4	4	4	—	—	—	—	—
44	Industrie delle pelli e del cuoio	—	—	—	—	—	—	—	—	—	—
45	Industrie calzature, abbigliamento e biancheria casa	3	3	3	3	3	—	—	—	—	—
46	Industrie del legno e del mobile in legno	12	12	29	12	29	5	5	18	5	18
47	Industrie della carta; stampa ed editoria	—	—	—	—	—	—	—	—	—	—
48	Industrie gomma e manufatti di materie plastiche	—	—	—	—	—	—	—	—	—	—
49	Industrie manifatturiere diverse	—	—	—	—	—	—	—	—	—	—
5	Industrie costruzioni, installazioni impianti edilizia	29	30	65	29	63	23	25	90	24	82
50	Edilizia e genio civile	29	30	65	29	63	23	25	90	24	82
6	Commercio, pubblici esercizi e alberghi; riparazioni beni di consumo e veicoli	48	53	104	5	10	48	52	113	6	14
6A	Commercio, pubblici esercizi e alberghi	43	47	93	—	—	42	45	94	—	—
61	Commercio all'ingrosso	5	5	30	—	—	3	3	22	—	—
62	Commercio all'ingrosso di materiali vari da recupero	—	—	—	—	—	—	—	—	—	—
63	Intermediari del commercio	12	12	12	—	—	7	7	9	—	—
64	Comm. minuto alimentari, abbigl., arredam.; farmacie	17	18	32	—	—	20	23	40	—	—
65	Comm. minuto veicoli, natanti, carburanti, libri, articoli vari	3	5	6	—	—	7	7	11	—	—
66	Pubblici esercizi ed esercizi alberghieri	6	7	13	—	—	5	5	12	—	—
6B	Riparazioni di beni di consumo e di veicoli	5	6	11	5	10	6	7	19	6	14
67	Riparazioni di beni di consumo e di veicoli	5	6	11	5	10	6	7	19	6	14
7	Trasporti e comunicazioni	5	7	16	5	12	5	6	16	4	6
71	Ferrovie	—	—	—	—	—	—	—	—	—	—
72	Altri trasporti terrestri	4	4	11	4	11	5	5	12	4	6
73	Trasporti fluviali, lacuali e lagunari	—	—	—	—	—	—	—	—	—	—
74	Trasporti marittimi e cabotaggio	—	—	—	—	—	—	—	—	—	—
75	Trasporti aerei	—	—	—	—	—	—	—	—	—	—
76	Attività connesse ai trasporti	1	1	1	1	1	—	—	—	—	—
77	Agenzie viaggio, intermediari trasporti, magazzini	—	1	1	—	—	—	—	—	—	—
79	Comunicazioni	—	1	3	—	—	—	1	4	—	—
8	Credito e assicurazione, servizi imprese; noleggio	1	2	2	—	—	2	5	7	—	—
8A	Credito e assicurazione	—	—	—	—	—	1	2	4	—	—
81	Istituti di credito	—	—	—	—	—	1	2	4	—	—
82	Assicurazione	—	—	—	—	—	—	—	—	—	—
8B	Servizi prestati alle imprese; noleggio	1	2	2	—	—	1	3	3	—	—
83	Ausiliari finanziari, assicurazioni, servizi alle imprese	1	2	2	—	—	1	3	3	—	—
84	Noleggio di beni mobili	—	—	—	—	—	—	—	—	—	—
9	Pubblica amministrazione; servizi pubblici e privati	3	8	30	4	5	9	17	79	8	20
9A	Pubblica amministrazione	—	1	11	—	—	—	1	24	—	—
91	Pubblica amministrazione, sicurezza sociale obbligatoria	—	1	11	—	—	—	1	24	—	—
9B	Servizi pubblici e privati	3	7	19	4	5	9	16	55	8	20
92	Servizi d'igiene pubblica ed amministrazione di cimiteri	—	—	—	—	—	1	1	9	1	9
93	Istruzione	—	3	14	—	—	—	3	28	—	—
94	Ricerca e sviluppo	—	—	—	—	—	—	—	—	—	—
95	Sanità e servizi veterinari	—	—	—	—	—	—	2	4	—	—
96	Altri servizi sociali	—	—	—	—	—	—	—	—	—	—
97	Servizi ricreativi ed altri servizi culturali	—	—	—	—	—	1	3	3	—	—
98	Servizi personali	3	4	5	4	5	7	7	11	7	11
	TOTALE	122	137	305	78	175	105	124	358	59	170

per Comune e per ramo e classe di attività economica

121 TOLMEZZO					122 TORREANO					123 TORVISCOSA					N. Classificazione
Imprese	Unità locali				Imprese	Unità locali				Imprese	Unità locali				
	TOTALE		di cui artigiane			TOTALE		di cui artigiane			TOTALE		di cui artigiane		
	Unità locali	Addetti	Unità locali	Addetti		Unità locali	Addetti	Unità locali	Addetti		Unità locali	Addetti	Unità locali	Addetti	
9	10	26	3	11	4	4	7	1	1	2	2	19	—	—	0
—	—	—	—	—	—	—	—	—	—	—	—	—	—	—	01
3	3	11	3	11	—	—	—	—	—	—	—	—	—	—	02
6	7	15	—	—	4	4	7	1	1	1	1	18	—	—	03
1	4	44	—	—	—	—	—	—	—	1	1	2	—	—	04
—	—	—	—	—	—	—	—	—	—	—	—	—	—	—	1
—	—	—	—	—	—	—	—	—	—	—	—	—	—	—	1A
—	—	—	—	—	—	—	—	—	—	—	—	—	—	—	11
—	—	—	—	—	—	—	—	—	—	—	—	—	—	—	12
—	—	—	—	—	—	—	—	—	—	—	—	—	—	—	13
—	—	—	—	—	—	—	—	—	—	—	—	—	—	—	14
1	4	44	—	—	—	—	—	—	—	1	1	2	—	—	15
1	4	44	—	—	—	—	—	—	—	1	1	2	—	—	1B
—	—	—	—	—	—	—	—	—	—	—	—	—	—	—	16
14	15	120	4	8	5	7	37	5	26	3	4	1.074	2	2	17
—	—	—	—	—	—	—	—	—	—	—	—	—	—	—	2
2	2	3	1	1	—	1	2	—	—	—	—	—	—	—	21
11	12	111	3	7	5	6	35	5	26	2	2	2	2	2	22
1	1	6	—	—	—	—	—	—	—	1	2	1.072	—	—	23
—	—	—	—	—	—	—	—	—	—	—	—	—	—	—	24
24	27	648	20	45	9	9	14	7	8	44	47	105	43	74	25
15	18	103	14	25	8	8	12	6	6	42	44	67	42	63	26
1	1	11	1	11	—	—	—	—	—	1	1	11	1	11	21
4	4	528	1	3	—	—	—	—	—	1	2	27	—	—	31
—	—	—	—	—	—	—	—	—	—	—	—	—	—	—	32
4	4	6	4	6	1	1	2	1	2	—	—	—	—	—	33
65	68	1.310	53	168	9	10	70	7	11	6	10	52	6	13	34
7	7	24	4	10	1	1	12	—	—	—	3	36	—	—	35
1	1	1	—	—	—	—	—	—	—	—	1	3	—	—	36
1	1	1	1	1	—	—	—	—	—	2	2	2	2	2	37
1	1	8	1	8	—	—	—	—	—	—	—	—	—	—	41
11	12	34	10	15	1	1	2	1	2	2	2	2	2	2	42
35	36	210	32	112	7	8	56	6	9	2	2	9	2	9	43
4	5	948	2	13	—	—	—	—	—	—	—	—	—	—	44
3	3	4	2	3	—	—	—	—	—	—	—	—	—	—	45
2	2	80	1	6	—	—	—	—	—	—	—	—	—	—	46
104	128	888	86	335	54	55	90	53	75	17	21	120	15	45	47
104	128	888	86	335	54	55	90	53	75	17	21	120	15	45	48
328	350	1.052	36	104	50	52	91	2	8	54	69	166	7	15	49
292	311	937	—	—	48	50	83	—	—	47	62	151	—	—	50
27	32	86	—	—	2	2	3	—	—	—	2	2	—	—	5A
1	1	3	—	—	1	2	2	—	—	—	—	—	—	—	5B
11	11	11	—	—	2	2	2	—	—	5	5	5	—	—	5C
144	154	472	—	—	13	13	27	—	—	26	35	88	—	—	5D
48	51	156	—	—	4	5	6	—	—	3	5	6	—	—	5E
61	62	209	—	—	26	26	43	—	—	13	15	50	—	—	5F
36	39	115	36	104	2	2	8	2	8	7	7	15	7	15	5G
36	39	115	36	104	2	2	8	2	8	7	7	15	7	15	5H
34	39	140	33	44	7	8	16	6	9	6	11	38	4	4	5I
—	—	—	—	—	—	—	—	—	—	—	1	17	—	—	5J
33	33	44	33	44	7	7	11	6	9	4	5	5	4	4	5K
—	—	—	—	—	—	—	—	—	—	—	—	—	—	—	5L
—	—	—	—	—	—	—	—	—	—	—	—	—	—	—	5M
—	—	—	—	—	—	—	—	—	—	—	—	—	—	—	5N
1	3	5	—	—	—	—	—	—	—	2	4	8	—	—	5O
—	3	91	—	—	—	1	5	—	—	—	1	8	—	—	5P
27	88	309	2	3	2	4	6	—	—	1	6	31	—	—	5Q
4	10	86	—	—	—	—	—	—	—	—	2	5	—	—	5R
4	8	80	—	—	—	—	—	—	—	—	2	5	—	—	5S
—	2	6	—	—	—	—	—	—	—	—	—	—	—	—	5T
23	78	223	2	3	2	4	6	—	—	1	4	26	—	—	5U
22	77	222	2	3	2	4	6	—	—	1	4	26	—	—	5V
1	1	1	—	—	—	—	—	—	—	—	—	—	—	—	5W
56	133	1.519	46	93	6	18	45	6	7	12	35	143	10	12	5X
—	17	339	—	—	—	2	8	—	—	—	3	42	—	—	5Y
—	17	339	—	—	—	2	8	—	—	—	3	42	—	—	5Z
56	116	1.180	46	93	6	16	37	6	7	12	32	101	10	12	6A
6	6	8	6	8	—	—	—	—	—	2	2	2	2	2	6B
3	28	407	—	—	—	7	26	—	—	—	6	67	—	—	6C
—	—	—	—	—	—	—	—	—	—	—	—	—	—	—	6D
—	21	538	—	—	—	1	1	—	—	—	3	4	—	—	6E
—	12	92	—	—	—	1	1	—	—	1	5	6	—	—	6F
3	4	14	—	—	—	1	2	—	—	1	8	12	—	—	6G
44	45	121	40	85	6	6	7	6	7	8	8	10	8	10	6H
662	862	6.056	283	811	146	167	376	87	145	146	206	1.750	87	165	6I

segue TAV. 17 - Imprese, unità locali e relativi addetti

N. Classificazione	RAMI E CLASSI DI ATTIVITÀ ECONOMICA	124 TRASAGHIS				125 TREPPO CARNICO					
		Imprese	Unità locali				Imprese	Unità locali			
			TOTALE		di cui artigiane			TOTALE		di cui artigiane	
			Unità locali	Addetti	Unità locali	Addetti		Unità locali	Addetti	Unità locali	Addetti
0	Agricoltura, caccia, foreste e pesca	1	1	2	—	—	1	1	1	—	—
01	Agricoltura e caccia	—	—	—	—	—	—	—	—	—	—
02	Foreste	—	—	—	—	—	—	—	—	—	—
03	Pesca	—	—	—	—	—	—	—	—	—	—
04	Attività connesse con l'agricoltura	1	1	2	—	—	1	1	1	—	—
1	Energia, gas e acqua	—	—	—	—	—	—	—	—	—	—
1A	Estrazione di combustibili - industria petrolifera	—	—	—	—	—	—	—	—	—	—
11	Estrazione e agglomerazione di combustibili solidi	—	—	—	—	—	—	—	—	—	—
12	Cokerie	—	—	—	—	—	—	—	—	—	—
13	Industria dell'estrazione di petrolio e gas naturali	—	—	—	—	—	—	—	—	—	—
14	Industria petrolifera	—	—	—	—	—	—	—	—	—	—
15	Industria dei combustibili nucleari	—	—	—	—	—	—	—	—	—	—
1B	Energia elettrica, gas e acqua	—	—	—	—	—	—	—	—	—	—
16	Produzione, distribuzione energia elettrica, gas	—	—	—	—	—	—	—	—	—	—
17	Raccolta, depurazione e distribuzione d'acqua	—	—	—	—	—	—	—	—	—	—
2	Industrie estrattive - industrie manifatturiere per trasformazione minerali - industrie chimiche	4	4	60	1	1	—	1	1	—	—
21	Estrazione e preparazione di minerali metalliferi	—	—	—	—	—	—	—	—	—	—
22	Produzione e prima trasformazione dei metalli	1	1	14	—	—	—	—	—	—	—
23	Estraz. minerali non metalliferi e non energetici; torbiere	2	2	18	1	1	—	—	—	—	—
24	Lavorazione dei minerali non metalliferi	1	1	28	—	—	—	1	1	—	—
25	Industrie chimiche	—	—	—	—	—	—	—	—	—	—
26	Produzione di fibre artificiali e sintetiche	—	—	—	—	—	—	—	—	—	—
3	Industrie manifatturiere per lavorazione e trasformazione metalli; meccanica di precisione	3	4	26	3	4	6	6	10	6	10
31	Costruzione di prodotti in metallo	2	2	3	2	3	5	5	9	5	9
32	Costruzione, installazione macchine e materiale meccanico	—	—	—	—	—	—	—	—	—	—
33	Costruzione, installazione e riparazione macchine ufficio	—	—	—	—	—	—	—	—	—	—
34	Costruzione e installazione impianti	—	—	—	—	—	—	—	—	—	—
35	Costruzione, montaggio autoveicoli e carrozzerie	1	1	22	—	—	—	—	—	—	—
36	Industria della costruzione di altri mezzi di trasporto	—	—	—	—	—	—	—	—	—	—
37	Costruzione apparecchi di precisione; orologeria	—	1	1	1	1	1	1	1	1	1
4	Industrie manifatturiere alimentari, tessili, pelli, cuoio, abbigliamento, legno, mobilio e altre	7	7	17	6	7	12	12	25	9	17
41	Industrie alimentari di base	—	—	—	—	—	—	—	—	—	—
42	Industrie zucchero, bevande e tabacco	—	—	—	—	—	—	—	—	—	—
43	Industrie tessili	3	3	3	3	3	3	3	4	3	4
44	Industrie delle pelli e del cuoio	—	—	—	—	—	—	—	—	—	—
45	Industrie calzature, abbigliamento e biancheria casa	—	—	—	—	—	—	—	—	—	—
46	Industrie del legno e del mobile in legno	3	3	4	3	4	7	7	18	5	11
47	Industrie della carta; stampa ed editoria	—	—	—	—	—	—	—	—	—	—
48	Industrie gomma e manufatti di materie plastiche	—	—	—	—	—	—	—	—	—	—
49	Industrie manifatturiere diverse	1	1	10	—	—	—	—	—	—	—
5	Industrie costruzioni, installazioni impianti edilizia	35	46	272	33	99	33	33	78	32	58
50	Edilizia e genio civile	35	46	272	33	99	33	33	78	32	58
6	Commercio, pubblici esercizi e alberghi; riparazioni beni di consumo e veicoli	52	52	116	5	20	17	18	31	1	1
6A	Commercio, pubblici esercizi e alberghi	47	47	96	—	—	16	17	30	—	—
61	Commercio all'ingrosso	3	3	9	—	—	—	—	—	—	—
62	Commercio all'ingrosso di materiali vari da recupero	—	—	—	—	—	—	—	—	—	—
63	Intermediari del commercio	—	—	—	—	—	—	—	—	—	—
64	Comm. minuto alimentari, abbigl., arredam.; farmacie	26	26	51	—	—	10	11	20	—	—
65	Comm. minuto veicoli, natanti, carburanti, libri, articoli vari	1	1	1	—	—	1	1	1	—	—
66	Pubblici esercizi ed esercizi alberghieri	17	17	35	—	—	5	5	9	—	—
6B	Riparazioni di beni di consumo e di veicoli	5	5	20	5	20	1	1	1	1	1
67	Riparazioni di beni di consumo e di veicoli	5	5	20	5	20	1	1	1	1	1
7	Trasporti e comunicazioni	1	3	7	1	1	2	3	6	2	3
71	Ferrovie	—	—	—	—	—	—	—	—	—	—
72	Altri trasporti terrestri	1	1	1	1	1	2	2	3	2	3
73	Trasporti fluviali, lacuali e lagunari	—	—	—	—	—	—	—	—	—	—
74	Trasporti marittimi e cabotaggio	—	—	—	—	—	—	—	—	—	—
75	Trasporti aerei	—	—	—	—	—	—	—	—	—	—
76	Attività connesse ai trasporti	—	—	—	—	—	—	—	—	—	—
77	Agenzie viaggio, intermediari trasporti, magazzini	—	—	—	—	—	—	—	—	—	—
79	Comunicazioni	—	2	6	—	—	—	1	3	—	—
8	Credito e assicurazione, servizi imprese; noleggio	—	8	10	—	—	—	1	1	—	—
8A	Credito e assicurazione	—	1	3	—	—	—	—	—	—	—
81	Istituti di credito	—	1	3	—	—	—	—	—	—	—
82	Assicurazione	—	—	—	—	—	—	—	—	—	—
8B	Servizi prestati alle imprese; noleggio	—	7	7	—	—	—	1	1	—	—
83	Ausiliari finanziari, assicurazioni, servizi alle imprese	—	7	7	—	—	—	1	1	—	—
84	Noleggio di beni mobili	—	—	—	—	—	—	1	1	—	—
9	Pubblica amministrazione; servizi pubblici e privati	5	20	103	2	2	4	10	19	4	4
9A	Pubblica amministrazione	—	3	31	—	—	—	2	6	—	—
91	Pubblica amministrazione, sicurezza sociale obbligatoria	—	3	31	—	—	—	2	6	—	—
9B	Servizi pubblici e privati	5	17	72	2	2	4	8	13	4	4
92	Servizi d'igiene pubblica ed amministrazione di cimiteri	—	—	—	—	—	—	2	2	2	2
93	Istruzione	—	3	51	—	—	—	2	7	—	—
94	Ricerca e sviluppo	—	—	—	—	—	—	—	—	—	—
95	Sanità e servizi veterinari	—	5	6	—	—	—	2	2	—	—
96	Altri servizi sociali	—	1	1	—	—	—	—	—	—	—
97	Servizi ricreativi ed altri servizi culturali	2	5	11	—	—	—	—	—	—	—
98	Servizi personali	3	3	3	2	2	2	2	2	2	2
	TOTALE	108	145	613	51	134	75	85	172	54	93

per Comune e per ramo e classe di attività economica

126 TREPPO GRANDE					127 TRICESIMO					128 TRIVIGNANO UDINESE					N. Classifi- cazione
Imprese	Unità locali				Imprese	Unità locali				Imprese	Unità locali				
	TOTALE		di cui artigiane			TOTALE		di cui artigiane			TOTALE		di cui artigiane		
	Unità locali	Addetti	Unità locali	Addetti		Unità locali	Addetti	Unità locali	Addetti		Unità locali	Addetti	Unità locali	Addetti	
2	2	4	1	2	3	4	17	—	—	4	4	12	1	2	0
—	—	—	—	—	—	—	—	—	—	—	—	—	—	—	01
—	—	—	—	—	—	—	—	—	—	—	—	—	—	—	02
—	—	—	—	—	—	—	—	—	—	—	—	—	—	—	03
2	2	4	1	2	3	4	17	—	—	4	4	12	1	2	04
—	—	—	—	—	—	1	7	—	—	—	—	—	—	—	1
—	—	—	—	—	—	—	—	—	—	—	—	—	—	—	1A
—	—	—	—	—	—	—	—	—	—	—	—	—	—	—	11
—	—	—	—	—	—	—	—	—	—	—	—	—	—	—	12
—	—	—	—	—	—	—	—	—	—	—	—	—	—	—	13
—	—	—	—	—	—	—	—	—	—	—	—	—	—	—	14
—	—	—	—	—	—	1	7	—	—	—	—	—	—	—	15
—	—	—	—	—	—	—	—	—	—	—	—	—	—	—	1B
—	—	—	—	—	1	1	7	—	—	—	—	—	—	—	16
—	—	—	—	—	—	—	—	—	—	—	—	—	—	—	17
1	1	21	—	—	2	3	14	2	8	4	5	14	4	10	2
—	—	—	—	—	—	—	—	—	—	—	—	—	—	—	21
—	—	—	—	—	—	—	—	—	—	—	—	—	—	—	22
1	1	21	—	—	1	1	7	1	7	3	4	13	3	9	23
—	—	—	—	—	—	1	7	1	1	1	1	1	1	1	24
—	—	—	—	—	—	—	—	—	—	—	—	—	—	—	25
—	—	—	—	—	—	—	—	—	—	—	—	—	—	—	26
7	7	10	7	10	24	26	100	21	39	10	10	200	9	31	3
3	3	5	3	5	12	13	57	11	23	5	5	18	5	18	31
1	1	2	1	2	7	8	35	5	8	4	4	181	3	12	32
—	—	—	—	—	—	—	—	—	—	—	—	—	—	—	33
1	1	1	1	1	2	2	2	2	2	—	—	—	—	—	34
—	—	—	—	—	—	—	—	—	—	—	—	—	—	—	35
2	2	2	2	2	3	3	6	3	6	—	—	1	1	1	36
—	—	—	—	—	—	—	—	—	—	—	—	—	—	—	37
15	16	65	14	57	56	57	242	48	169	22	22	224	18	94	4
2	2	14	1	9	4	5	19	2	7	2	2	12	2	12	41
—	1	3	—	—	1	1	8	—	—	—	—	—	—	—	42
1	1	4	1	4	3	3	12	3	12	—	—	—	—	—	43
—	—	—	—	—	—	—	—	—	—	—	—	—	—	—	44
2	2	2	2	2	14	14	47	12	33	1	1	1	1	1	45
10	10	42	10	42	29	29	144	26	105	19	19	211	15	81	46
—	—	—	—	—	3	3	9	3	9	—	—	—	—	—	47
—	—	—	—	—	1	1	2	1	2	—	—	—	—	—	48
—	—	—	—	—	1	1	1	1	1	—	—	—	—	—	49
41	48	137	38	74	78	100	330	76	153	14	16	49	16	49	5
41	48	137	38	74	78	100	330	76	153	14	16	49	16	49	50
40	41	91	3	4	215	230	671	24	54	31	34	57	3	5	6
37	38	87	—	—	191	204	612	—	—	28	31	52	—	—	6A
2	3	27	—	—	15	19	61	—	—	3	3	3	—	—	61
—	—	—	—	—	—	—	—	—	—	—	—	—	—	—	62
4	4	4	4	4	19	19	45	—	—	5	5	8	—	—	63
18	18	33	—	—	92	98	248	—	—	12	14	26	—	—	64
5	5	7	—	—	30	31	71	—	—	—	1	1	—	—	65
8	8	16	—	—	35	37	187	—	—	8	8	14	—	—	66
3	3	4	3	4	24	26	59	24	54	3	3	5	3	5	6B
3	3	4	3	4	24	26	59	24	54	3	3	5	3	5	67
4	5	9	4	5	13	16	49	13	21	2	4	6	2	3	7
—	—	—	—	—	—	1	9	—	—	—	—	—	—	—	71
4	4	5	4	5	13	13	21	13	21	2	2	3	2	3	72
—	—	—	—	—	—	—	—	—	—	—	—	—	—	—	73
—	—	—	—	—	—	—	—	—	—	—	—	—	—	—	74
—	—	—	—	—	—	—	—	—	—	—	—	—	—	—	75
—	—	—	—	—	—	—	—	—	—	—	—	—	—	—	76
—	—	—	—	—	—	—	—	—	—	—	—	—	—	—	77
—	1	4	—	—	—	2	19	—	—	—	2	3	—	—	79
3	6	15	—	—	24	54	124	2	2	2	4	8	—	—	8
—	1	3	—	—	1	3	25	—	—	—	—	—	—	—	8A
—	1	3	—	—	1	3	25	—	—	—	—	—	—	—	81
—	—	—	—	—	—	—	—	—	—	—	—	—	—	—	82
3	5	12	—	—	23	51	99	2	2	2	4	8	—	—	8B
3	5	12	—	—	23	51	99	2	2	2	4	8	—	—	83
—	—	—	—	—	—	—	—	—	—	—	—	—	—	—	84
5	15	38	4	6	27	52	238	23	40	3	13	31	3	5	9
—	2	17	—	—	—	2	30	—	—	—	2	8	—	—	9A
—	2	17	—	—	—	2	30	—	—	—	2	8	—	—	91
5	13	21	4	6	27	50	208	23	40	3	11	23	3	5	9B
—	—	—	—	—	—	—	—	—	—	—	—	—	—	—	92
—	—	—	—	—	—	1	8	113	—	—	3	15	—	—	93
—	—	—	—	—	—	—	—	—	—	—	—	—	—	—	94
—	2	2	—	—	—	1	12	15	—	—	3	3	—	—	95
—	2	2	—	—	—	2	25	—	—	—	—	—	—	—	96
1	3	1	—	—	—	1	3	9	—	—	—	—	—	—	97
4	4	6	4	6	24	25	46	23	40	3	3	5	3	5	98
118	141	390	71	158	443	543	1.792	209	486	92	112	601	56	199	

segue TAV. 17 - Imprese, unità locali e relativi addetti

N. Classificazione	RAMI E CLASSI DI ATTIVITÀ ECONOMICA	129 UDINE					130 VARMO				
		Imprese	Unità locali				Imprese	Unità locali			
			TOTALE		di cui artigiane			TOTALE		di cui artigiane	
			Unità locali	Addetti	Unità locali	Addetti		Unità locali	Addetti	Unità locali	Addetti
0	Agricoltura, caccia, foreste e pesca	14	32	400			8	10	37	3	9
01	Agricoltura e caccia	—	—	—	—	—	—	—	—	—	—
02	Foreste	—	—	—	—	—	1	1	2	1	2
03	Pesca	3	3	5	—	—	1	3	15	—	—
04	Attività connesse con l'agricoltura	11	29	395	—	—	6	6	20	2	7
1	Energia, gas e acqua	1	7	842							
1A	Estrazione di combustibili - industria petrolifera										
11	Estrazione e agglomerazione di combustibili solidi	—	—	—	—	—	—	—	—	—	—
12	Cokerie	—	—	—	—	—	—	—	—	—	—
13	Industria dell'estrazione di petrolio e gas naturali	—	—	—	—	—	—	—	—	—	—
14	Industria petrolifera	—	—	—	—	—	—	—	—	—	—
15	Industria dei combustibili nucleari	—	—	—	—	—	—	—	—	—	—
1B	Energia elettrica, gas e acqua	1	7	842							
16	Produzione, distribuzione energia elettrica, gas	1	6	781	—	—	—	—	—	—	—
17	Raccolta, depurazione e distribuzione d'acqua	—	1	61	—	—	—	—	—	—	—
2	Industrie estrattive - industrie manifatturiere per trasformazione minerali - industrie chimiche	40	51	1.198	27	71	3	3	16	2	3
21	Estrazione e preparazione di minerali metalliferi	—	—	—	—	—	—	—	—	—	—
22	Produzione e prima trasformazione dei metalli	7	12	926	2	7	—	—	—	—	—
23	Estraz. minerali non metalliferi e non energetici; torbiere	7	9	89	5	14	3	3	16	2	3
24	Lavorazione dei minerali non metalliferi	15	19	81	14	31	—	—	—	—	—
25	Industrie chimiche	11	11	102	6	19	—	—	—	—	—
26	Produzione di fibre artificiali e sintetiche	—	—	—	—	—	—	—	—	—	—
3	Industrie manifatturiere per lavorazione e trasformazione metalli; meccanica di precisione	352	380	2.280	311	709	11	12	37	9	26
31	Costruzione di prodotti in metallo	83	90	538	72	159	8	9	28	6	17
32	Costruzione, installazione macchine e materiale meccanico	70	77	342	59	124	1	1	7	1	7
33	Costruzione, installazione e riparazione macchine ufficio	15	18	61	15	49	—	—	—	—	—
34	Costruzione e installazione impianti	40	44	365	28	57	1	1	1	1	1
35	Costruzione, montaggio autoveicoli e carrozzerie	—	—	—	—	—	—	—	—	—	—
36	Industria della costruzione di altri mezzi di trasporto	1	1	1	—	—	—	—	—	—	—
37	Costruzione apparecchi di precisione; orologeria	143	150	973	137	320	1	1	1	1	1
4	Industrie manifatturiere alimentari, tessili, pelli, cuoio, abbigliamento, legno, mobili e altre	487	520	2.796	407	874	24	25	52	24	45
41	Industrie alimentari di base	34	37	177	23	64	3	3	12	2	5
42	Industrie zucchero, bevande e tabacco	16	23	864	4	8	—	—	—	—	—
43	Industrie tessili	17	17	187	11	23	8	9	14	9	14
44	Industrie delle pelli e del cuoio	11	11	17	9	12	—	—	—	—	—
45	Industrie calzature, abbigliamento e biancheria casa	179	183	387	175	307	4	4	6	4	6
46	Industrie del legno e del mobile in legno	109	118	395	99	224	9	9	20	9	20
47	Industrie della carta; stampa ed editoria	76	84	614	49	155	—	—	—	—	—
48	Industrie gomma e manufatti di materie plastiche	16	17	84	10	24	—	—	—	—	—
49	Industrie manifatturiere diverse	29	30	71	27	57	—	—	—	—	—
5	Industrie costruzioni, installazioni impianti edilizia	569	747	3.579	467	973	61	66	163	63	137
50	Edilizia e genio civile	569	747	3.579	467	973	61	66	163	63	137
6	Commercio, pubblici esercizi e alberghi; riparazioni beni di consumo e veicoli	3.602	3.918	12.018	305	688	60	63	117	7	10
6A	Commercio, pubblici esercizi e alberghi	3.292	3.590	11.149			53	56	107		
61	Commercio all'ingrosso	449	542	2.857	—	—	7	9	20	—	—
62	Commercio all'ingrosso di materiali vari da recupero	13	14	36	—	—	—	—	—	—	—
63	Intermediari del commercio	786	788	1.023	—	—	9	9	11	—	—
64	Comm. minuto alimentari, abbigl., arredam.; farmacie	1.113	1.247	3.656	—	—	18	19	39	—	—
65	Comm. minuto veicoli, natanti, carburanti, libri, articoli vari	487	543	2.022	—	—	7	7	8	—	—
66	Pubblici esercizi ed esercizi alberghieri	444	456	1.555	—	—	12	12	29	—	—
6B	Riparazioni di beni di consumo e di veicoli	310	328	869	305	688	7	7	10	7	10
67	Riparazioni di beni di consumo e di veicoli	310	328	869	305	688	7	7	10	7	10
7	Trasporti e comunicazioni	285	374	5.027	239	402	5	9	15	4	6
71	Ferrovie	4	14	2.048	1	1	—	—	—	—	—
72	Altri trasporti terrestri	241	269	1.216	226	323	5	5	8	4	6
73	Trasporti fluviali, lacuali e lagunari	—	—	—	—	—	—	—	—	—	—
74	Trasporti marittimi e cabotaggio	—	—	—	—	—	—	—	—	—	—
75	Trasporti aerei	—	—	—	—	—	—	—	—	—	—
76	Attività connesse ai trasporti	11	18	62	9	18	—	—	—	—	—
77	Agenzie viaggio, intermediari trasporti, magazzini	28	44	521	3	60	—	2	—	—	—
79	Comunicazioni	1	29	1.180	—	—	—	2	7	—	—
8	Credito e assicurazione, servizi imprese; noleggio	792	1.599	5.617	15	25	1	5	8		
8A	Credito e assicurazione	25	77	1.922				1	2		
81	Istituti di credito	24	56	1.831	—	—	—	1	2	—	—
82	Assicurazione	1	21	91	—	—	—	—	—	—	—
8B	Servizi prestati alle imprese; noleggio	767	1.522	3.695	15	25	1	4	6		
83	Ausiliari finanziari, assicurazioni, servizi alle imprese	753	1.508	3.674	15	25	1	4	6	—	—
84	Noleggio di beni mobili	14	14	21	—	—	—	—	—	—	—
9	Pubblica amministrazione; servizi pubblici e privati	602	1.354	15.522	472	881	6	23	46	6	6
9A	Pubblica amministrazione		100	2.999				3	13		
91	Pubblica amministrazione, sicurezza sociale obbligatoria	—	100	2.999	—	—	—	3	13	—	—
9B	Servizi pubblici e privati	602	1.254	12.523	472	881	6	20	33	6	6
92	Servizi d'igiene pubblica ed amministrazione di cimiteri	61	65	739	54	105	1	1	1	—	—
93	Istruzione	16	144	3.936	—	—	—	6	23	—	—
94	Ricerca e sviluppo	3	10	45	—	—	—	—	—	—	—
95	Sanità e servizi veterinari	6	281	5.071	—	—	—	3	3	—	—
96	Altri servizi sociali	1	155	1.195	—	—	—	—	—	—	—
97	Servizi ricreativi ed altri servizi culturali	96	166	599	—	—	—	4	—	—	—
98	Servizi personali	419	433	938	418	776	5	6	6	6	6
	TOTALE	6.744	8.982	49.279	2.243	4.623	179	216	491	118	242

per Comune e per ramo e classe di attività economica

131 VENZONE					132 VERZEGNIS					133 VILLA SANTINA					N. Classificazione
Imprese	Unità locali				Imprese	Unità locali				Imprese	Unità locali				
	TOTALE		di cui artigiane			TOTALE		di cui artigiane			TOTALE		di cui artigiane		
	Unità locali	Addetti	Unità locali	Addetti		Unità locali	Addetti	Unità locali	Addetti		Unità locali	Addetti	Unità locali	Addetti	
—	—	—	—	—	2	2	2	—	—	2	2	63	1	1	0
—	—	—	—	—	—	—	—	—	—	1	1	1	1	1	01
—	—	—	—	—	—	—	—	—	—	—	—	—	—	—	02
—	—	—	—	—	2	2	2	—	—	1	1	62	—	—	03
—	1	4	—	—	—	—	—	—	—	—	—	—	—	—	04
—	—	—	—	—	—	—	—	—	—	—	—	—	—	—	1
—	—	—	—	—	—	—	—	—	—	—	—	—	—	—	1A
—	—	—	—	—	—	—	—	—	—	—	—	—	—	—	11
—	—	—	—	—	—	—	—	—	—	—	—	—	—	—	12
—	—	—	—	—	—	—	—	—	—	—	—	—	—	—	13
—	1	4	—	—	—	—	—	—	—	—	—	—	—	—	14
—	1	4	—	—	—	—	—	—	—	—	—	—	—	—	15
—	—	—	—	—	—	—	—	—	—	—	—	—	—	—	16
—	—	—	—	—	—	—	—	—	—	—	—	—	—	—	17
4	5	25	4	10	—	3	18	1	6	4	5	30	3	12	2
—	—	—	—	—	—	—	—	—	—	—	—	—	—	—	21
2	3	23	2	8	—	—	—	—	—	—	—	—	—	—	22
2	2	2	2	2	—	3	18	1	6	—	—	—	—	—	23
—	—	—	—	—	—	—	—	—	—	3	4	19	3	12	24
—	—	—	—	—	—	—	—	—	—	1	1	11	—	—	25
—	—	—	—	—	—	—	—	—	—	—	—	—	—	—	26
4	4	79	3	19	3	3	17	3	17	10	10	79	6	26	3
3	3	63	2	3	3	3	17	3	17	9	9	72	6	26	31
1	1	16	1	16	—	—	—	—	—	1	1	7	—	—	32
—	—	—	—	—	—	—	—	—	—	—	—	—	—	—	33
—	—	—	—	—	—	—	—	—	—	—	—	—	—	—	34
—	—	—	—	—	—	—	—	—	—	—	—	—	—	—	35
—	—	—	—	—	—	—	—	—	—	—	—	—	—	—	36
—	—	—	—	—	—	—	—	—	—	—	—	—	—	—	37
8	8	44	6	14	6	6	13	6	13	17	20	196	12	39	4
3	3	6	2	5	1	1	2	1	2	2	2	4	2	4	41
2	2	7	2	7	—	—	—	—	—	—	1	1	—	—	42
—	—	—	—	—	—	—	—	—	—	1	1	36	—	—	43
—	—	—	—	—	—	—	—	—	—	—	—	—	—	—	44
2	2	2	2	2	5	5	11	5	11	4	4	5	4	5	45
1	1	29	—	—	—	—	—	—	—	9	10	148	5	29	46
—	—	—	—	—	—	—	—	—	—	—	—	—	—	—	47
—	—	—	—	—	—	—	—	—	—	1	1	1	1	1	48
—	—	—	—	—	—	—	—	—	—	—	1	1	—	—	49
32	49	410	30	74	12	16	103	12	31	31	37	250	27	52	5
32	49	410	30	74	12	16	103	12	31	31	37	250	27	52	50
78	82	255	3	6	29	31	43	1	1	76	83	160	9	22	6
75	79	249	—	—	28	30	42	—	—	67	74	138	—	—	6A
5	5	15	—	—	3	3	3	—	—	7	8	20	—	—	61
—	—	—	—	—	—	—	—	—	—	—	—	—	—	—	62
1	1	1	—	—	3	3	4	—	—	—	—	—	—	—	63
36	38	91	—	—	11	13	16	—	—	40	44	73	—	—	64
9	9	15	—	—	3	3	3	—	—	7	9	13	—	—	65
24	26	127	—	—	8	8	16	—	—	13	13	32	—	—	66
3	3	6	3	6	7	7	7	1	7	9	9	22	9	22	6B
3	3	6	3	6	1	1	1	1	1	9	9	22	9	22	67
6	9	50	5	5	2	3	5	2	2	8	10	24	9	17	7
—	1	30	—	—	—	—	—	—	—	—	—	—	—	—	71
5	5	13	4	4	2	2	2	2	2	7	8	16	8	16	72
—	—	—	—	—	—	—	—	—	—	—	—	—	—	—	73
—	—	—	—	—	—	—	—	—	—	—	—	—	—	—	74
—	—	—	—	—	—	—	—	—	—	—	—	—	—	—	75
1	1	1	1	1	—	—	—	—	—	1	1	1	1	1	76
—	—	—	—	—	—	—	—	—	—	—	—	—	—	—	77
—	2	6	—	—	—	—	1	3	—	—	1	7	—	—	79
2	13	24	—	—	1	1	1	—	—	2	9	21	—	—	8
—	2	4	—	—	—	—	—	—	—	—	7	4	—	—	8A
—	2	4	—	—	—	—	—	—	—	—	1	4	—	—	81
—	—	—	—	—	—	—	—	—	—	—	—	—	—	—	82
2	11	20	—	—	7	7	7	—	—	2	8	17	—	—	8B
1	10	14	—	—	—	—	—	—	—	2	8	17	—	—	83
1	1	6	—	—	1	1	1	—	—	—	—	—	—	—	84
5	19	132	5	6	—	4	26	—	—	9	19	89	9	11	9
—	7	34	—	—	—	2	16	—	—	—	3	24	—	—	9A
—	7	34	—	—	—	2	16	—	—	—	3	24	—	—	91
5	12	98	5	6	—	2	10	—	—	9	16	65	9	11	9B
—	—	—	—	—	—	—	—	—	—	—	1	1	1	1	92
—	4	86	—	—	—	2	10	—	—	1	3	44	—	—	93
—	—	—	—	—	—	—	—	—	—	—	—	—	—	—	94
—	2	5	—	—	—	—	—	—	—	—	2	5	—	—	95
—	1	1	—	—	—	—	—	—	—	—	1	4	—	—	96
5	5	6	5	6	—	—	—	—	—	8	1	1	—	—	97
139	190	1.023	56	134	55	69	228	25	70	159	195	912	76	180	98

segue TAV. 17 - Imprese, unità locali e relativi addetti

N. Classificazione	RAMI E CLASSI DI ATTIVITÀ ECONOMICA	134 VILLA VICENTINA						135 VISCO					
		Imprese	Unità locali				Imprese	Unità locali					
			TOTALE		di cui artigiane			TOTALE		di cui artigiane			
			Unità locali	Addetti	Unità locali	Addetti		Unità locali	Addetti	Unità locali	Addetti		
0	Agricoltura, caccia, foreste e pesca	3	3	11	—	—	1	1	2	1	2		
01	Agricoltura e caccia	—	—	—	—	—	—	—	—	—	—		
02	Foreste	—	—	—	—	—	—	—	—	—	—		
03	Pesca	—	—	—	—	—	—	—	—	—	—		
04	Attività connesse con l'agricoltura	3	3	11	—	—	1	1	2	1	2		
1	Energia, gas e acqua	—	—	—	—	—	—	—	—	—	—		
1A	Estrazione di combustibili - industria petrolifera	—	—	—	—	—	—	—	—	—	—		
11	Estrazione e agglomerazione di combustibili solidi	—	—	—	—	—	—	—	—	—	—		
12	Cokerie	—	—	—	—	—	—	—	—	—	—		
13	Industria dell'estrazione di petrolio e gas naturali	—	—	—	—	—	—	—	—	—	—		
14	Industria petrolifera	—	—	—	—	—	—	—	—	—	—		
15	Industria dei combustibili nucleari	—	—	—	—	—	—	—	—	—	—		
1B	Energia elettrica, gas e acqua	—	—	—	—	—	—	—	—	—	—		
16	Produzione, distribuzione energia elettrica, gas	—	—	—	—	—	—	—	—	—	—		
17	Raccolta, depurazione e distribuzione d'acqua	—	—	—	—	—	—	—	—	—	—		
2	Industrie estrattive - industrie manifatturiere per trasformazione minerali - industrie chimiche	2	2	19	1	2	3	3	12	3	12		
21	Estrazione e preparazione di minerali metalliferi	—	—	—	—	—	—	—	—	—	—		
22	Produzione e prima trasformazione dei metalli	1	1	17	—	—	3	3	12	3	12		
23	Estraz. minerali non metalliferi e non energetici; torbiere	—	—	—	—	—	—	—	—	—	—		
24	Lavorazione dei minerali non metalliferi	—	—	—	—	—	—	—	—	—	—		
25	Industrie chimiche	1	1	2	1	2	—	—	—	—	—		
26	Produzione di fibre artificiali e sintetiche	—	—	—	—	—	—	—	—	—	—		
3	Industrie manifatturiere per lavorazione e trasformazione metalli; meccanica di precisione	3	3	8	3	8	3	3	19	1	1		
31	Costruzione di prodotti in metallo	2	2	3	2	3	3	3	19	1	1		
32	Costruzione, installazione macchine e materiale meccanico	1	1	5	1	5	—	—	—	—	—		
33	Costruzione, installazione e riparazione macchine ufficio	—	—	—	—	—	—	—	—	—	—		
34	Costruzione e installazione impianti	—	—	—	—	—	—	—	—	—	—		
35	Costruzione, montaggio autoveicoli e carrozzerie	—	—	—	—	—	—	—	—	—	—		
36	Industria della costruzione di altri mezzi di trasporto	—	—	—	—	—	—	—	—	—	—		
37	Costruzione apparecchi di precisione; orologeria	—	—	—	—	—	—	—	—	—	—		
4	Industrie manifatturiere alimentari, tessili, pelli, cuoio, abbigliamento, legno, mobilio e altre	11	11	34	11	34	6	6	38	5	12		
41	Industrie alimentari di base	1	1	6	1	6	—	—	—	—	—		
42	Industrie zucchero, bevande e tabacco	2	2	3	2	3	—	—	—	—	—		
43	Industrie tessili	—	—	—	—	—	—	—	—	—	—		
44	Industrie delle pelli e del cuoio	—	—	—	—	—	—	—	—	—	—		
45	Industrie calzature, abbigliamento e biancheria casa	4	4	6	4	6	2	2	6	2	6		
46	Industrie del legno e del mobile in legno	4	4	19	4	19	4	4	32	3	6		
47	Industrie della carta; stampa ed editoria	—	—	—	—	—	—	—	—	—	—		
48	Industrie gomma e manufatti di materie plastiche	—	—	—	—	—	—	—	—	—	—		
49	Industrie manifatturiere diverse	—	—	—	—	—	—	—	—	—	—		
5	Industrie costruzioni, installazioni impianti edilizia	4	4	6	4	6	7	8	26	7	19		
50	Edilizia e genio civile	4	4	6	4	6	7	8	26	7	19		
6	Commercio, pubblici esercizi e alberghi; riparazioni beni di consumo e veicoli	43	45	114	4	7	22	25	103	5	15		
6A	Commercio, pubblici esercizi e alberghi	38	40	91	—	—	17	20	88	—	—		
61	Commercio all'ingrosso	1	2	5	—	—	—	3	56	—	—		
62	Commercio all'ingrosso di materiali vari da recupero	—	—	—	—	—	—	—	—	—	—		
63	Intermediari del commercio	4	4	4	—	—	1	1	1	—	—		
64	Comm. minuto alimentari, abbigl., arredam.; farmacie	19	20	40	—	—	10	10	16	—	—		
65	Comm. minuto veicoli, natanti, carburanti, libri, articoli vari	5	5	12	—	—	1	1	2	—	—		
66	Pubblici esercizi ed esercizi alberghieri	9	9	30	—	—	5	5	13	—	—		
6B	Riparazioni di beni di consumo e di veicoli	5	5	23	4	7	5	5	15	5	15		
67	Riparazioni di beni di consumo e di veicoli	5	5	23	4	7	5	5	15	5	15		
7	Trasporti e comunicazioni	6	9	22	6	8	2	5	14	2	2		
71	Ferrovie	—	1	8	—	—	—	—	—	—	—		
72	Altri trasporti terrestri	6	6	8	6	8	2	2	2	2	2		
73	Trasporti fluviali, lacuali e lagunari	—	—	—	—	—	—	—	—	—	—		
74	Trasporti marittimi e cabotaggio	—	—	—	—	—	—	—	—	—	—		
75	Trasporti aerei	—	—	—	—	—	—	—	—	—	—		
76	Attività connesse ai trasporti	—	—	—	—	—	—	1	7	—	—		
77	Agenzie viaggio, intermediari trasporti, magazzini	—	1	—	—	—	—	1	2	—	—		
79	Comunicazioni	—	1	6	—	—	—	1	3	—	—		
8	Credito e assicurazione, servizi imprese; noleggio	2	2	2	—	—	1	2	2	—	—		
8A	Credito e assicurazione	—	—	—	—	—	—	—	—	—	—		
81	Istituti di credito	—	—	—	—	—	—	—	—	—	—		
82	Assicurazione	—	—	—	—	—	—	—	—	—	—		
8B	Servizi prestati alle imprese; noleggio	2	2	2	—	—	1	2	2	—	—		
83	Ausiliari finanziari, assicurazioni, servizi alle imprese	2	2	2	—	—	1	2	2	—	—		
84	Noleggio di beni mobili	—	—	—	—	—	—	—	—	—	—		
9	Pubblica amministrazione; servizi pubblici e privati	10	20	58	9	29	2	8	19	2	2		
9A	Pubblica amministrazione	—	3	10	—	—	—	2	8	—	—		
91	Pubblica amministrazione, sicurezza sociale obbligatoria	—	3	10	—	—	—	2	8	—	—		
9B	Servizi pubblici e privati	10	17	48	9	29	2	6	11	2	2		
92	Servizi d'igiene pubblica ed amministrazione di cimiteri	—	—	—	—	—	—	—	—	—	—		
93	Istruzione	—	3	17	—	—	—	2	7	—	—		
94	Ricerca e sviluppo	—	—	—	—	—	—	—	—	—	—		
95	Sanità e servizi veterinari	—	2	1	—	—	—	2	2	—	—		
96	Altri servizi sociali	—	1	—	—	—	—	—	—	—	—		
97	Servizi ricreativi ed altri servizi culturali	—	1	—	—	—	—	—	—	—	—		
98	Servizi personali	10	10	30	9	29	2	2	2	2	2		
	TOTALE	84	99	274	38	94	47	61	235	26	65		

per Comune e per ramo e classe di attività economica

136 ZUGLIO					N. Classifi- cazione
Imprese	Unità locali				
	TOTALE		di cui artigiane		
	Unità locali	Addetti	Unità locali	Addetti	
1	1	1	—	—	0
—	—	—	—	—	01
—	—	—	—	—	02
—	—	—	—	—	03
1	1	1	—	—	04
—	—	—	—	—	1
—	—	—	—	—	1A
—	—	—	—	—	11
—	—	—	—	—	12
—	—	—	—	—	13
—	—	—	—	—	14
—	—	—	—	—	15
—	—	—	—	—	1B
—	—	—	—	—	16
—	—	—	—	—	17
2	3	20	—	—	2
—	—	—	—	—	21
—	—	—	—	—	22
1	1	3	—	—	23
1	2	17	—	—	24
—	—	—	—	—	25
—	—	—	—	—	26
2	2	8	2	8	3
2	2	8	2	8	31
—	—	—	—	—	32
—	—	—	—	—	33
—	—	—	—	—	34
—	—	—	—	—	35
—	—	—	—	—	36
—	—	—	—	—	37
2	2	2	2	2	4
—	—	—	—	—	41
—	—	—	—	—	42
—	—	—	—	—	43
—	—	—	—	—	44
1	1	1	1	1	45
1	1	1	1	1	46
—	—	—	—	—	47
—	—	—	—	—	48
—	—	—	—	—	49
8	14	73	11	31	5
8	14	73	11	31	50
20	22	55	1	1	6
19	20	47	—	—	6A
1	1	2	—	—	61
—	—	—	—	—	62
—	—	—	—	—	63
12	12	23	—	—	64
—	—	—	—	—	65
6	7	16	—	—	66
1	2	14	1	1	6B
1	2	14	1	1	67
2	3	4	2	2	7
—	—	—	—	—	71
2	2	2	2	2	72
—	—	—	—	—	73
—	—	—	—	—	74
—	—	—	—	—	75
—	—	—	—	—	76
—	—	—	—	—	77
—	1	2	—	—	79
—	1	6	—	—	8
—	1	6	—	—	8A
—	1	6	—	—	81
—	—	—	—	—	82
—	—	—	—	—	8B
—	—	—	—	—	83
—	—	—	—	—	84
2	7	17	2	2	9
—	2	7	—	—	9A
—	2	7	—	—	91
2	5	10	2	2	9B
2	2	2	2	2	92
—	2	7	—	—	93
—	—	—	—	—	94
—	1	1	—	—	95
—	—	—	—	—	96
—	—	—	—	—	97
—	—	—	—	—	98
39	55	186	20	46	



appendice



A - Imprese, unità locali e addetti del censimento 1971, per ramo e classe di attività economica

(Dati rielaborati secondo la classificazione delle attività economiche del 1981)

N. Classificazione	RAMI E CLASSI DI ATTIVITÀ ECONOMICA	IMPRESE				UNITÀ LOCALI			
		TOTALE		di cui artigiane		TOTALE		di cui artigiane	
		Imprese	Addetti	Imprese	Addetti	Unità locali	Addetti	Unità locali	Addetti
0	Agricoltura, caccia, foreste e pesca	519	2.175	109	261	584	2.152	111	260
01	Agricoltura e caccia	4	12	—	—	7	12	—	—
02	Foreste	46	277	34	103	68	366	36	102
03	Pesca	24	372	16	35	27	369	16	35
04	Attività connesse con l'agricoltura	445	1.514	59	123	482	1.405	59	123
1	Energia, gas e acqua	26	354	—	—	95	1.445	—	—
1A	Estrazione di combustibili - industria petrolifera	2	19	—	—	5	59	—	—
11	Estrazione e agglomerazione di combustibili solidi	—	—	—	—	—	—	—	—
12	Cokerie	—	—	—	—	—	—	—	—
13	Industria dell'estrazione di petrolio e gas naturali	—	—	—	—	1	13	—	—
14	Industria petrolifera	2	19	—	—	4	46	—	—
15	Industria dei combustibili nucleari	—	—	—	—	—	—	—	—
1B	Energia elettrica, gas e acqua	24	335	—	—	90	1.386	—	—
16	Produzione, distribuzione energia elettrica, gas	15	167	—	—	74	1.222	—	—
17	Raccolta, depurazione e distribuzione d'acqua	9	168	—	—	16	164	—	—
2	Industrie estrattive - industrie manifatturiere per trasformazione minerali - industrie chimiche	301	5.271	198	706	347	8.122	201	706
21	Estrazione e preparazione di minerali metalliferi	—	—	—	—	3	1.146	—	—
22	Produzione e prima trasformazione dei metalli	22	2.292	7	25	25	2.211	7	25
23	Estraz. minerali non metalliferi e non energetici; torbiere	41	309	25	94	56	395	28	97
24	Lavorazione dei minerali non metalliferi	211	1.969	154	541	229	2.284	154	538
25	Industrie chimiche	27	701	12	46	33	645	12	46
26	Produzione di fibre artificiali e sintetiche	—	—	—	—	1	1.441	—	—
3	Industrie manifatturiere per lavorazione e trasformazione metalli; meccanica di precisione	1.054	9.960	885	2.763	1.106	10.684	887	2.752
31	Costruzione di prodotti in metallo	675	4.747	593	1.814	688	5.211	594	1.813
32	Costruzione, installazione macchine e materiale meccanico	154	2.751	115	440	161	2.824	115	436
33	Costruzione, installazione e riparazione macchine ufficio	18	58	18	58	19	61	18	56
34	Costruzione e installazione impianti	177	994	147	414	207	1.313	148	411
35	Costruzione, montaggio autoveicoli e carrozzerie	7	200	1	10	7	200	1	10
36	Industria della costruzione di altri mezzi di trasporto	2	48	1	2	2	48	1	2
37	Costruzione apparecchi di precisione; orologeria	21	1.162	10	25	22	1.027	10	24
4	Industrie manifatturiere alimentari, tessili, pelli, cuoio, abbigliamento, legno, mobilio e altre	3.230	29.119	2.695	8.115	3.337	30.251	2.708	8.089
41	Industrie alimentari di base	384	2.031	305	803	414	2.566	309	788
42	Industrie zucchero, bevande e tabacco	73	1.221	37	130	83	1.291	37	130
43	Industrie tessili	183	2.937	160	386	189	3.732	162	388
44	Industrie delle pelli e del cuoio	22	735	18	88	23	735	18	88
45	Industrie calzature, abbigliamento e biancheria casa	849	4.366	783	1.814	866	4.394	789	1.814
46	Industrie del legno e del mobile in legno	1.463	13.315	1.203	4.007	1.495	13.250	1.204	3.997
47	Industrie della carta; stampa ed editoria	106	2.772	75	424	111	2.453	75	423
48	Industrie gomma e manufatti di materie plastiche	91	1.190	62	255	95	1.270	62	253
49	Industrie manifatturiere diverse	59	552	52	208	61	560	52	208
5	Industrie costruzioni, installazioni impianti edilizia	2.390	14.838	1.996	6.574	2.868	14.862	2.050	6.557
50	Edilizia e genio civile	2.390	14.838	1.996	6.574	2.868	14.862	2.050	6.557
6	Commercio, pubblici esercizi e alberghi; riparazioni beni di consumo e veicoli	12.925	31.880	1.047	2.556	13.804	32.894	1.049	2.502
6A	Commercio, pubblici esercizi e alberghi	11.849	28.951	—	—	12.705	29.892	—	—
61	Commercio all'ingrosso	891	4.279	—	—	1.045	4.739	—	—
62	Commercio all'ingrosso di materiali vari da recupero	25	74	—	—	26	73	—	—
63	Intermediari del commercio	317	582	—	—	319	576	—	—
64	Comm. minuto alimentari, abbigl., arredam.; farmacie	6.041	13.384	—	—	6.456	13.531	—	—
65	Comm. minuto veicoli, natanti, carburanti, libri, articoli vari	1.251	3.144	—	—	1.465	3.439	—	—
66	Pubblici esercizi ed esercizi alberghieri	3.324	7.488	—	—	3.394	7.534	—	—
6B	Riparazioni di beni di consumo e di veicoli	1.076	2.929	1.047	2.556	1.099	3.002	1.049	2.502
67	Riparazioni di beni di consumo e di veicoli	1.076	2.929	1.047	2.556	1.099	3.002	1.049	2.502
7	Trasporti e comunicazioni	761	2.935	629	911	1.147	8.358	633	915
71	Ferrovie	1	16	—	—	35	3.048	—	—
72	Altri trasporti terrestri	682	2.156	613	854	742	2.254	615	856
73	Trasporti fluviali, lacuali e lagunari	—	—	—	—	—	—	—	—
74	Trasporti marittimi e cabotaggio	3	14	—	—	3	14	—	—
75	Trasporti aerei	—	—	—	—	—	—	—	—
76	Attività connesse ai trasporti	15	74	11	17	31	173	13	19
77	Agenzie viaggio, intermediari trasporti, magazzini	59	672	5	40	113	860	5	40
79	Comunicazioni	1	3	—	—	223	2.009	—	—
8	Credito e assicurazione, servizi imprese; noleggio	339	2.902	—	—	624	2.755	—	—
8A	Credito e assicurazione	43	1.602	—	—	198	1.629	—	—
81	Istituti di credito	37	1.578	—	—	169	1.562	—	—
82	Assicurazione	6	24	—	—	29	67	—	—
8B	Servizi prestati alle imprese; noleggio	296	1.300	—	—	426	1.126	—	—
83	Ausiliari finanziari, assicurazioni, servizi alle imprese	252	1.245	—	—	380	1.069	—	—
84	Noleggio di beni mobili	44	55	—	—	46	57	—	—
9	Pubblica amministrazione; servizi pubblici e privati	1.498	3.000	1.353	2.324	1.631	3.200	1.386	2.320
9A	Pubblica amministrazione	—	—	—	—	—	—	—	—
91	Pubblica amministrazione, sicurezza sociale obbligatoria	—	—	—	—	—	—	—	—
9B	Servizi pubblici e privati	1.498	3.000	1.353	2.324	1.631	3.200	1.386	2.320
92	Servizi d'igiene pubblica ed amministrazione di cimiteri	18	145	14	36	23	278	14	36
93	Istruzione	31	111	—	—	48	118	—	—
94	Ricerca e sviluppo	—	—	—	—	—	—	—	—
95	Sanità e servizi veterinari	1	5	—	—	2	7	—	—
96	Altri servizi sociali	—	—	—	—	—	—	—	—
97	Servizi ricreativi ed altri servizi culturali	91	279	—	—	130	326	—	—
98	Servizi personali	1.357	2.460	1.339	2.288	1.428	2.471	1.372	2.284
	TOTALE	23.043	102.434	8.912	24.210	25.543	114.723	9.025	24.101

B - TAVOLE DISPONIBILI*(dietro richiesta)***DATI PROVINCIALI****TAV. 1 - Imprese, unità locali e relativi addetti per ramo, classe, sottoclasse e categoria di attività economica**

N. Classificazione	RAMI, CLASSI, SOTTOCLASSI E CATEGORIE DI ATTIVITÀ ECONOMICA	IMPRESE		UNITÀ LOCALI			
		TOTALE	di cui artigiane	TOTALE		di cui artigiane	
				Unità locali	Addetti	Unità locali	Addetti

TAV. 2 - Imprese per forma giuridica e relativi addetti per ramo, classe, sottoclasse e categoria di attività economica

N. Classificazione	RAMI, CLASSI, SOTTOCLASSI E CATEGORIE DI ATTIVITÀ ECONOMICA	IMPRESE INDIVIDUALI		SOCIETÀ							
		Imprese	Addetti	per azioni		cooperative		in accomandita		a responsabilità limitata	
				Imprese	Addetti	Imprese	Addetti	Imprese	Addetti	Imprese	Addetti

SOCIETÀ						AZIENDE MUNICIPALIZZATE		ALTRE		TOTALE		N. Classificazione
in nome collettivo		altre		TOTALE		Imprese	Addetti	Imprese	Addetti	Imprese	Addetti	
Imprese	Addetti	Imprese	Addetti	Imprese	Addetti							

(*) TAV. 3 - Imprese per numero di addetti e per ramo, classe, sottoclasse e categoria di attività economica

N. Classificazione	RAMI, CLASSI, SOTTOCLASSI E CATEGORIE DI ATTIVITÀ ECONOMICA	IMPRESE CON ADDETTI									
		1		2		3 - 5		6 - 9		10 - 19	
		Imprese	Addetti	Imprese	Addetti	Imprese	Addetti	Imprese	Addetti	Imprese	Addetti

IMPRESE CON ADDETTI												TOTALE		N. Classificazione				
20 - 49			50 - 99			100 - 199			200 - 499			500 - 999			1.000 e oltre			
Imprese	Addetti	di cui in Provincia	Imprese	Addetti	di cui in Provincia	Imprese	Addetti	di cui in Provincia	Imprese	Addetti	di cui in Provincia	Imprese	Addetti		di cui in Provincia	Imprese	Addetti	di cui in Provincia

(*) Al «TOTALE» generale di riga segue il totale «di cui artigiane»

TAV. 4 - Imprese per numero di unità locali e per ramo, classe e sottoclasse di attività economica

N. Classificazione	RAMI, CLASSI E SOTTOCLASSI DI ATTIVITÀ ECONOMICA	IMPRESE CON UNITÀ LOCALI												N. Classificazione				
		1		2				3				4						
		Imprese	Addetti	Imprese	Addetti	di cui in Provincia		Imprese	Addetti	di cui in Provincia		Imprese	Addetti		di cui in Provincia			
Unità locali	Addetti					Unità locali	Addetti			Unità locali	Addetti							
IMPRESE CON UNITÀ LOCALI																		
												TOTALE						
5				6 - 10				oltre 10										
Imprese	Addetti	di cui in Provincia		Imprese	Unità locali				Imprese	Unità locali				Imprese	Unità locali			
					TOTALE		di cui in Provincia			TOTALE		di cui in Provincia			TOTALE		di cui in Provincia	
		Unità locali	Addetti		Unità locali	Addetti	Unità locali	Addetti		Unità locali	Addetti	Unità locali	Addetti		Unità locali	Addetti	Unità locali	Addetti

TAV. 5 - Imprese per diffusione territoriale e per ramo, classe e sottoclasse di attività economica

- A - Comune capoluogo
 B - Comuni entro un raggio di 10 Km dal capoluogo
 C - Comuni tra i 10 e 15 Km dal capoluogo (per le sole Provincie con capoluogo tra 200.000 e 900.000 abitanti)
 D - Comuni tra 15 e 20 Km dal capoluogo (per le sole Provincie di Torino, Milano, Roma e Napoli)
 E - Totale Provincia

N. Classificazione	RAMI, CLASSI E SOTTOCLASSI DI ATTIVITÀ ECONOMICA	IMPRESE A DIFFUSIONE												TOTALE		
		Comunale			Provinciale			Regionale			Nazionale					
		Imprese	Unità locali	Addetti	Imprese	Unità locali	Addetti	Imprese	Unità locali	Addetti	Imprese	Unità locali	Addetti	Imprese	Unità locali	Addetti
TOTALE																

TAV. 6 - Imprese aventi interscambio con l'estero per ramo, classe, sottoclasse e categoria di attività economica

N. Classificazione	RAMI, CLASSI, SOTTOCLASSI E CATEGORIE DI ATTIVITÀ ECONOMICA	IMPRESE AVENTI INTERSCAMBIO CON L'ESTERO					
		Sola importazione		Sola esportazione		Importazione ed esportazione	
		Imprese	Addetti	Imprese	Addetti	Imprese	Addetti
TOTALE							

TAV. 7 - Unità locali dipendenti da imprese la cui sede è fuori provincia per ramo e classe di attività economica

- A - Comune capoluogo
 B - Comuni entro un raggio di 10 Km dal capoluogo
 C - Comuni tra 10 e 15 Km dal capoluogo (per le sole Provincie con capoluogo tra 200.000 e 900.000 abitanti)
 D - Comuni tra 15 e 20 Km dal capoluogo (per le sole Provincie di Torino, Milano, Roma e Napoli)

N. Classificazione	RAMI E CLASSI DI ATTIVITÀ ECONOMICA	UNITÀ LOCALI LA CUI SEDE D'IMPRESA È FUORI PROVINCIA						TOTALE
		Sede d'impresa nella stessa regione	Sede d'impresa in altra regione				TOTALE	
			Confinante		Non confinante			
			Stessa ripartizione geografica	Diversa ripartizione geografica	Stessa ripartizione geografica	Diversa ripartizione geografica		
TOTALE								

TAV. 16 - Unità locali con impianti o apparecchi di riscaldamento per tipo di fonte energetica utilizzata, classe di superficie coperta delle unità locali e per ramo, classe, sottoclasse e categoria di attività economica

N. Classificazione	RAMI, CLASSI, SOTTOCLASSI E CATEGORIE DI ATTIVITÀ ECONOMICA	TOTALE UNITÀ LOCALI CON RISCALDAMENTO AMBIENTE	UNITÀ LOCALI CON IMPIANTI O APPARECCHI DI RISCALDAMENTO						
			Impianto fisso centrale			Impianto fisso			
			Fonte energetica			Fonte			
classi di superficie	Combustibili solidi	Prodotti petroliferi	Gas da rete	Energia elettrica	Altra fonte energetica	Combustibili solidi	Prodotti petroliferi		
	1 - 50 mq 51 - 100 mq 101 - 200 mq 201 - 500 mq 501 - 800 mq 801 - 1.000 mq 1.001 - 1.500 mq 1.501 - 2.000 mq oltre 2.000 mq	UNITÀ LOCALI CON IMPIANTI O APPARECCHI DI RISCALDAMENTO							
		autonomo			Apparecchi singoli				
		energetica			Fonte energetica				
		Gas da rete	Energia elettrica	Altra fonte energetica	Combustibili solidi	Prodotti petroliferi	Gas da rete	Energia elettrica	Altra fonte energetica

TAV. 17 - Unità locali con impianti o apparecchi di condizionamento per tipo di fonte energetica utilizzata, classe di superficie coperta delle unità locali e per ramo, classe, sottoclasse e categoria di attività economica

N. Classificazione	RAMI, CLASSI, SOTTOCLASSI E CATEGORIE DI ATTIVITÀ ECONOMICA	TOTALE UNITÀ LOCALI CON CONDIZIONAMENTO AMBIENTE	UNITÀ LOCALI CON IMPIANTI O APPARECCHI DI CONDIZIONAMENTO						
			Impianto fisso centrale			Impianto fisso			
			Fonte energetica			Fonte			
classi di superficie	Combustibili solidi	Prodotti petroliferi	Gas da rete	Energia elettrica	Altra fonte energetica	Combustibili solidi	Prodotti petroliferi		
	1 - 50 mq 51 - 100 mq 101 - 200 mq 201 - 500 mq 501 - 800 mq 801 - 1.000 mq 1.001 - 1.500 mq 1.501 - 2.000 mq oltre 2.000 mq	UNITÀ LOCALI CON IMPIANTI O APPARECCHI DI CONDIZIONAMENTO							
		autonomo			Apparecchi singoli				
		energetica			Fonte energetica				
		Gas da rete	Energia elettrica	Altra fonte energetica	Combustibili solidi	Prodotti petroliferi	Gas da rete	Energia elettrica	Altra fonte energetica

TAV. 18 - Unità locali operative con forni e apparecchi per processi termici per tipo di fonte energetica utilizzata e per ramo, classe, sottoclasse e categoria di attività economica

N. Classificazione	RAMI, CLASSI, SOTTOCLASSI E CATEGORIE DI ATTIVITÀ ECONOMICA	TOTALE UNITÀ LOCALI CON FORNI E APPARECCHI PER PROCESSI TERMICI	UNITÀ LOCALI CON FORNI E APPARECCHI PER PROCESSI TERMICI								
			Per fusione, trattamento termico o riscaldamento					Cottura di prodotti			
			Fonte energetica					Fonte			
Combustibili solidi	Prodotti petroliferi	Gas da rete	Energia elettrica	Altra fonte energetica	Combustibili solidi	Prodotti petroliferi	Gas da rete	Combustibili solidi	Prodotti petroliferi	Gas da rete	
UNITÀ LOCALI CON FORNI E APPARECCHI PER PROCESSI TERMICI											
industriali		Essiccazione e disidratazione					Altri processi termici				
energetica		Fonte energetica					Fonte energetica				
Energia elettrica	Altra fonte energetica	Combustibili solidi	Prodotti petroliferi	Gas da rete	Energia elettrica	Altra fonte energetica	Combustibili solidi	Prodotti petroliferi	Gas da rete	Energia elettrica	Altra fonte energetica

TAV. 19 - Unità locali operative che utilizzano vapore per processo e generatori per tipo di fonte energetica utilizzata e per ramo, classe, sottoclasse e categoria di attività economica

N. Classificazione	RAMI, CLASSI, SOTTOCLASSI E CATEGORIE DI ATTIVITÀ ECONOMICA	UNITÀ LOCALI CHE UTILIZZANO VAPORE PER PROCESSO PROVENIENTE			GENERATORI DI VAPORE PER TIPO DI FONTE ENERGETICA				
		da generatori di vapore	da recuperatori di vapore	da altre Unità locali	Combustibili solidi	Prodotti petroliferi	Gas da rete	Energia elettrica	Altra fonte

TAV. 20 - Motori elettrici per potenza e per ramo, classe, sottoclasse e categoria di attività economica

N. Classificazione	RAMI, CLASSI, SOTTOCLASSI E CATEGORIE DI ATTIVITÀ ECONOMICA	MOTORI ELETTRICI PER POTENZA IN Kw									
		fino a 1		1 - 5		5 - 10		10 - 50			
		Motori	Potenza Kw	Motori	Potenza Kw	Motori	Potenza Kw	Motori	Potenza Kw		
		50 - 100				oltre 100		TOTALE			N. Classificazione
		Motori	Potenza Kw	Motori	Potenza Kw	Unità locali operative	Motori	Potenza Kw			

TAV. 21 - Unità locali operative del commercio, pubblici esercizi e alberghi per forma di collegamento economico, sistema di vendita delle merci e per classe, sottoclasse e categoria di attività economica

N. Classificazione	CLASSI, SOTTOCLASSI E CATEGORIE DI ATTIVITÀ ECONOMICA	ADERENTI AD UN COLLEGAMENTO ECONOMICO			SECONDO IL SISTEMA DI VENDITA DELLE MERCI									
		Unione volontaria	Gruppo di acquisto	Altre forme	Tradizionale		Libero servizio		Per corrispondenza		Altre forme		TOTALE	
					Unità locali	Addetti	Unità locali	Addetti	Unità locali	Addetti	Unità locali	Addetti	Unità locali	Addetti

TAV. 22 - Unità locali operative del commercio, pubblici esercizi e alberghi con impianti frigoriferi e carrelli elevatori per classe, sottoclasse e categoria di attività economica

N. Classificazione	CLASSI, SOTTOCLASSI E CATEGORIE DI ATTIVITÀ ECONOMICA	TOTALE		ATTREZZATURE									
		Unità locali con impianti frigoriferi e carrelli elevatori		Armadi frigoriferi		Celle frigorifere		Banchi frigoriferi		Carrelli elevatori			
				con mc indicati	con mc non indicati	con mc indicati	con mc non indicati	con m indicati	con m non indicati				
		N.	mc	N.	N.	mc	N.	N.	m	N.	N.		

TAV. 23 - Unità locali operative del commercio fisso al minuto e relativi addetti per classe di superficie di vendita e per classe, sottoclasse e categoria di attività economica

N. Classificazione	CLASSI, SOTTOCLASSI E CATEGORIE DI ATTIVITÀ ECONOMICA	CLASSI DI SUPERFICIE DI VENDITA (mq)											
		1 - 50			51 - 100			101 - 200					
		Unità locali	Addetti	Superficie	Unità locali	Addetti	Superficie	Unità locali	Addetti	Superficie			
		201 - 400						oltre 400			UNITÀ LOCALI CON SUPERFICIE NON INDICATA	TOTALE	N. Classificazione
		Unità locali	Addetti	Superficie	Unità locali	Addetti	Superficie	Unità locali	Addetti	Superficie			

TAV. 24 - Esercizi di commercio ambulante e relativi addetti per categoria posizionale, diffusione territoriale e mezzi di trasporto in dotazione agli esercizi stessi, per sottoclasse e categoria di attività economica

N. Classificazione	SOTTOCLASSI E CATEGORIE DI ATTIVITÀ ECONOMICA	ESERCIZI	ADDETTI				ATTIVITÀ COMMERCIALE SVOLTA		MEZZI DI TRASPORTO		
			Titolari	Familiari coadiuvanti	Altro personale	TOTALE	in un solo Comune	in più Comuni	Motoveicoli	Autovetture	Autocarri

TAV. 25 - Esercizi di commercio ambulante per numero di addetti, tipo di posteggio e per sottoclasse e categoria di attività economica

N. Classificazione	SOTTOCLASSI E CATEGORIE DI ATTIVITÀ ECONOMICA	ESERCIZI CON ADDETTI								TIPO DI POSTEGGIO	
		1	2	3 - 5		6 e oltre		TOTALE		Fisso	Mobile
		Esercizi	Esercizi	Esercizi	Addetti	Esercizi	Addetti	Esercizi	Addetti		

DATI COMUNALI

TAV. 26 - Imprese, unità locali e addetti nei Comuni capoluoghi di Provincia e nei Comuni con oltre 40.000 abitanti per sezione di censimento e per ramo, classe, sottoclasse e categoria di attività economica

N. Classificazione	RAMI, CLASSI, SOTTOCLASSI E CATEGORIE DI ATTIVITÀ ECONOMICA	Comune		Sez. 1		Sez. 2		Sez. ...		
		Imprese	Unità locali		Imprese	Unità locali		Imprese	Unità locali	
			N.	Addetti		N.	Addetti		N.	Addetti

TAV. 27 - Imprese per numero di addetti e per ramo e classe di attività economica

Provincia di...

Comune di...

N. Classificazione	RAMI E CLASSI DI ATTIVITÀ ECONOMICA	IMPRESE CON ADDETTI							
		1	2	3 - 5		6 - 9		10 - 49	
		Imprese	Imprese	Imprese	Addetti	Imprese	Addetti	Imprese	Addetti

IMPRESE CON ADDETTI						TOTALE	
50 - 99		100 - 499		500 e oltre			
Imprese	Addetti	Imprese	Addetti	Imprese	Addetti	Imprese	Addetti

TAV. 28 - Unità locali per numero di addetti e per ramo e classe di attività economica

Provincia di...

Comune di...

N. Classificazione	RAMI E CLASSI DI ATTIVITÀ ECONOMICA	UNITÀ LOCALI CON ADDETTI									
		1	2	3 - 5		6 - 9		10 - 49		50 - 99	
		Unità locali	Unità locali	Unità locali	Addetti	Unità locali	Addetti	Unità locali	Addetti	Unità locali	Addetti

UNITÀ LOCALI CON ADDETTI				UNITÀ LOCALI SENZA ADDETTI		TOTALE	
100 - 499		500 e oltre					
Unità locali	Addetti	Unità locali	Addetti	Unità locali	Addetti		

C - QUALIFICHE PROFESSIONALI

Qui di seguito sono riportate le categorie posizionali che figurano nel questionario di censimento (Mod. ISTAT/CIC/1). Accanto a ciascuna di esse sono indicate le qualifiche del personale addetto alle attività economiche considerate da includere in ciascuna delle predette categorie.

Per le categorie non riportate valgono le norme generali specificate nell'introduzione del presente fascicolo.

I - PESCA

Dirigenti: comandanti, direttori di macchina (di naviglio per pesca oltre gli stretti).

Direttivi, ricercatori e tecnici laureati: ufficiali di coperta e di macchina.

Altri impiegati: radiotelegrafisti.

Categorie speciali (intermedi): nostromi, capi-barca.

Operai specializzati: retieri, caporali di macchine, capi valle.

Operai qualificati: meccanici, elettricisti, frigoristi, vallanti, pescicoltori.

Operai comuni: marinai, camerieri, pescatori.

Altro personale: giovanotti.

II - COMMERCIO ALL'INGROSSO E AL MINUTO

Direttivi, ricercatori e tecnici laureati: direttore, capo di servizio, gestore o gerente di negozio o filiale (*) o supermercato, copywriter nelle agenzie di pubblicità, analista sistemista.

Altri impiegati: determinatore di costi, spedizioniere patentato, chimico di laboratorio, programmatore analista, stenodattilografo in lingue estere, operatore meccanografico, commesso alla vendita, indossatrice, segretario, contabile-impiegato amministrativo, cassiere, estimatore nelle aziende di arte e antichità, disegnatore tecnico, commesso stimatore di gioielleria, addetto a pratiche valutarie e doganali ecc., interprete, traduttore, creatore di bozzetti, magazziniere.

Categorie speciali (intermedi): capo piazzale, collaudatore e/o accettatore (presso centri di assistenza autovetture, o filiali o concessionari), capo officina.

Operai specializzati: operaio specializzato provetto, autotrenista, pompista specializzato, meccanico ortopedico, meccanico riparatore, tecnico cine TV, tecnico proiezione, commesso di rosticceria, gastronomia e friggitoria, addetto al collaudo su istruzione.

Operai qualificati: conducente autovetture, aiuto banconiere di spacci di carne, addetto al centralino telefonico.

Operai comuni: conducente di autofurgone, aiuto commesso, pompista comune, ascensorista, avvolgitore, custode, fattorino, imballatore.

Altro personale: addetto alle pulizie anche con mezzi meccanici, garzone.

III - ESERCIZI ALBERGHIERI ED EXTRALBERGHIERI, STABILIMENTI BALNEARI, ALBERGHI DIURNI E AGENZIE DI VIAGGIO E TURISMO

Direttivi, ricercatori e tecnici laureati: direttori, vice direttori, capo del personale, economo responsabile, capo settore commerciale, capo agenzia di cat. A, capo agenzia di cat. B con autonomia tecnica ed amministrativa di gestione, gerente di pubblico esercizio catering, primo segretario, capo ricevimento.

Altri impiegati: capo ricevimento, primo addetto ai servizi di prenotazione, ai servizi turistici e/o alle biglietterie, capo agenzia di cat. B con funzioni tecniche ed amministrative subordinate, responsabile di amministrazione (ex segretario di agenzia diplomato con mansioni di concetto), capo contabile, cassiere centrale, interprete, consegnatario di magazzino con responsabilità tecnica ed amministrativa di conduzione, corrispondente in lingue, impiegato amministrativo, contabile, segretario, stenodattilografa.

Categorie speciali (intermedi): capo operaio coordinatore del lavoro degli operai inquadrati ai livelli inferiori, capo mensa surgelati e/o precotti, capo cuoco, capo barman, primo portiere, capo barman (responsabile dei servizi di bar), capo servizio sala, capo laboratorio pasticceria.

Operai specializzati: portiere unico, dispensiere, cantiniere, capo garage, capo giardiniere, cameriere con autonomia esecutiva e conoscenze specialistiche.

(*) Sono compresi i gestori o gerenti di negozio o filiale che ricevono un compenso fisso (con o senza percentuale sugli utili). I gestori o gerenti di negozio o filiale che gestiscono la licenza totalmente in proprio sono considerati come se fossero i titolari.

Operai qualificati: assistente ai bagnanti, magazziniere comune con funzioni operaie, autista, giardiniere, pulitore-lavatore a secco, cuoco, cameriere, barista, conducente automezzi e natanti, banconiere di tavola calda.

Operai comuni: guardia giurata, lavandaio, garagista, cameriere ai piani, cameriera camping, cameriera villaggi turistici, addetto mensa personale, stiratrice, portiere, custode, maschera di stabilimento balneare, lustrascarpe, bagnino.

Altro personale: tutto il personale che non trova collocazione nelle precedenti categorie.

IV - PUBBLICI ESERCIZI

Direttivi, ricercatori e tecnici laureati: direttore, gerente, capo servizio amministrativo catering, vice direttore, economo responsabile settore acquisti.

Altri impiegati: direttore servizio mensa, responsabile di amministrazione, cassiera centrale catering, consegnatario magazzino con responsabilità di conduzione, analista-programmatore CED, controllore amministrativo, capo reparto catering, segretario corrispondente.

Categorie speciali (intermedi): capo cuoco, ispettore mensa, capo laboratorio, pasticceria, capo servizio sala, primo pasticciere.

Operai specializzati: cuoco unico, cuoco capo partita, primo pasticciere, barman unico, gastronomo gelatiere, pizzaiolo, cameriere ai vini, cameriere agli antipasti, cameriere trinciatore, chef de rang di ristorante.

Operai qualificati: magazziniere comune, cellista surgelati, dispensiere, cantiniere, banconiere di gelateria, di pasticceria e di tavola calda, carrellista di stazione, cameriere di bar, di tavola calda e di self-service, barista, autista di pista catering.

Operai comuni: guardiano notturno e diurno, sorvegliante di ingresso, commis di cucina, ristorante e bar, stiratrice, lavandaio.

Altro personale: tutto il personale che non trova collocazione nelle precedenti categorie.

V - TRASPORTI E COMUNICAZIONI

1. Trasporti terrestri

Direttivi, ricercatori e tecnici laureati: ispettore, capo ripartizione, capo servizio, capo ufficio, capo contabile o contabile incaricato di compilare il bilancio di gestione delle aziende.

Altri impiegati: segretari, disegnatori, revisori, applicati, capo stazione, capo gestione, assistente di stazione, gestore, capo personale viaggiante, capo treno, contabile, conduttore, dattilografo, tariffista per traffici internazionali, segretari di direzione, esattori, instradatori ferroviari.

Operai specializzati: macchinista, guidatore scelto, guidatore, autista di linea, addetto a gru e semoventi, collaudatore, autisti di autotreni o autoarticolati.

Operai qualificati: manovratore capo, tecnico, verificatore, bigliettaio, armatore di binario, autista, magazziniere con mansioni non impiegate.

Operai comuni: manovratore, deviatore, cantoniere scelto, conducente di carrelli elettrici, operai comuni di manutenzione di garage e di officina.

Altro personale: tutto il personale non riconducibile nelle precedenti categorie.

2. Trasporti marittimi, lacuali e fluviali

Dirigenti: comandante, padrone al comando, direttori di macchina.

Direttivi, ricercatori e tecnici laureati: ufficiali di coperta e di macchina, ufficiale macchinista.

Altri impiegati: allievi ufficiali.

Categorie speciali (intermedi): sottufficiali, capi servizio, maestri di casa, nostromo, capo fuochista.

Operai specializzati: carpentiere, capo motorista, primo elettricista, cameriere, ottonaio, frigorista, cambusiere.

Operai qualificati: fuochista, marinaio, guardarobiera, cuoco, bottigliere, carbonaio, pasticciere, infermiere.

Operai comuni: giovanotti, garzoni.

Altro personale: piccoli, mozzi.

3. Trasporto aerei

Direttivi, ricercatori e tecnici laureati: primo comandante, comandante, funzionari di 1^a, 2^a, 3^a categoria, responsabile lungo raggio e medio raggio.

Altri impiegati: primo ufficiale, piloti di 1^a e di 2^a, assistenti di volo, tecnici e allievi tecnici di volo, impiegati di concetto e d'ordine, capo squadra operatore specializzato aeronautico, operatore specializzato aeronautico, addetti fatturazione contabile.

Operai specializzati: capo squadra operai specializzati, tappezziere di lavori fini, verniciatori di fino, operatore conduttore delle passerelle telescopiche.

Operai qualificati: operaio qualificato, trattorista, addetti conduzione mezzi meccanici relativi al piazzale e all'aeromobile, tappezziere, verniciatore a spruzzo e pennello, aggiustatore.

Operai comuni: addetti carico e scarico merci e bagagli dagli aeromobili, addetti macchine fotocopie e ciclostile, imballatori.

4. Comunicazioni

Direttivi, ricercatori e tecnici laureati: capo agenzia, capo servizio, capo del settore amministrativo commerciale di agenzia, capo centro elaborazione dati, capo tecnico principale di impianti interni speciali o di rete o di trasmissione, capo ufficio, capo reparto, capo sala di commutazione, capo tecnico di 1^a classe, personale della carriera direttiva delle Aziende di Stato.

Altri impiegati: capo centro commerciale, capo gruppo amministrativo, commerciale o tecnico, capo tecnico di 2^a classe, capo turno, magazziniere titolare di magazzino di 2^o livello, programmatore C.E.D., assistente tecnico, disegnatore, centralinista di direzione, personale delle carriere di concetto ed esecutiva delle Aziende di Stato.

Categorie speciali (intermedi): primo operatore specializzato di commutazione, primo tecnico specializzato di I.I.S. (*) o di rete con cognizioni teoriche di rilievo.

Operai specializzati: primo tecnico specializzato di centrale, di officina e di trasmissioni con cognizioni teoriche di rilievo, lavoratore specializzato addetto a lavori ausiliari, operatore specializzato, sorvegliante capo di linea o impianto, apparecchiatore capo.

Operai qualificati: autista, commesso, distributore di magazzino, operatore di commutazione, tecnico di centrale, di officina, di rete e di trasmissione con professionalità acquisita, guardafili principale e apparecchiatore principale.

Operai comuni: autista, commesso, operatore di commutazione, tecnico, custode, guardafili, apparecchiatori.

Altro personale: tutto il personale non collocabile nelle precedenti categorie.

VI - CREDITO

Direttivi, ricercatori e tecnici laureati: funzionari.

Altri impiegati: capo ufficio, vice capo ufficio, capo reparto o sezione, cassiere, addetto agli schedari, agli sportelli e ai microfilms.

Operai specializzati: personale subalterno (commessi).

Operai qualificati: autisti, elettricisti, falegnami, idraulici, tipografi, macchinisti.

Operai comuni: guardie notturne, altro personale della categoria ausiliaria.

VII - PUBBLICA AMMINISTRAZIONE

Dirigenti: riguarda le qualifiche previste dal D.P.R. 30 giugno 1972, n. 748 nonché le qualifiche equivalenti presso tutte le altre amministrazioni siano esse a carattere centrale o locale. Ad es.: direttore generale, capo ripartizione di ente locale, primario ospedaliero, direttore di filiale, vice direttore di succursale. Per gli appartenenti alle FF.AA. e corpi similari sono da considerarsi come dirigenti gli ufficiali con grado superiore a quello di tenente colonnello o posizioni assimilate.

Direttivi, ricercatori e tecnici laureati: personale appartenente alle ex carriere direttive (ispettore generale ad esaurimento, direttore di divisione ad esaurimento, direttore aggiunto di divisione, direttore di sezione, consiglieri, nonché le qualifiche equivalenti o assimilabili presso tutte le altre amministrazioni siano esse a carattere centrale o locale), biologo, chimico, fisico, geologo, bibliotecario, astronomo, statistico ed attuario. Per gli appartenenti alle FF.AA. e corpi similari sono da considerarsi come direttivi gli ufficiali con grado inferiore a quello di colonnello o posizioni assimilate.

Altri impiegati: personale appartenente alle ex carriere di concetto (segretari, revisori, contabili) ed esecutive (addetti di segreteria, coadiutori, assistenti, preparatore chimico, dattilografo). Per gli appartenenti alle FF.AA. e corpi similari sono da considerarsi impiegati tutti i sottufficiali o posizioni assimilate.

Categorie speciali: capi draga, comandante di rimorchiatore, padrone marittimo per il traffico.

Operai specializzati: palafreniere, cuoco, capo tecnico dei fari.

Operai qualificati: guardiascuderia, sorvegliante idraulico, autista, bollatore.

Altro personale: uscieri, bidelli, inservienti, guardiano e simili.

(*) I.I.S. = Impianti interni speciali.

D - CLASSIFICAZIONE ANALITICA PER RAMI, CLASSI, SOTTOCLASSI E CATEGORIE DI ATTIVITÀ ECONOMICA

O - AGRICOLTURA, CACCIA, FORESTE E PESCA

01 - *Agricoltura e caccia*

011 - Agricoltura

- 011.1 - Aziende cerealicole (comprese le risicole)
- 011.2 - Aziende orticole (comprese le coltivazioni in serra)
- 011.3 - Aziende viticole
- 011.4 - Aziende olivicole
- 011.5 - Aziende agrumicole
- 011.6 - Aziende frutticole
- 011.7 - Aziende floricole e di piante ornamentali (comprese le coltivazioni in serra)
- 011.8 - Aziende vivaistiche e semenziere
- 011.9 - Altre aziende e aziende agricole miste, non classificabili con il criterio della prevalenza

012 - Zootecnia

- 012.1 - Aziende di allevamento bovini e bufalini
- 012.2 - Aziende di allevamento suini
- 012.3 - Aziende di allevamento pollame
- 012.4 - Aziende di allevamento ovini e caprini
- 012.5 - Aziende di allevamento di altri volatili e conigli (comprese le aziende di allevamento di selvaggina)
- 012.6 - Aziende di allevamento equini
- 012.7 - Aziende di allevamento di animali da pelliccia
- 012.8 - Aziende di allevamento di altri animali (compresi gli allevamenti misti, non classificabili con il criterio della prevalenza)

013 - Selezione e moltiplicazione delle specie

- 013.1 - Aziende specializzate per la selezione ed incubazione artificiale delle uova di gallina e/o altri volatili (oca, anatra, fagiano, ecc.)
- 013.2 - Aziende specializzate nella produzione del seme bachi e bocolini; essiccazione dei bozzoli
- 013.3 - Aziende specializzate nella selezione e moltiplicazione di altre specie di animali

014 - Caccia e cattura di animali

02 - *Foreste*

020 - Foreste

- 020.1 - Aziende forestali (comprese le silvo-pastorali)
- 020.2 - Aziende di utilizzazione del bosco
- 020.3 - Consorzi di forestazione

03 - *Pesca*

031 - Pesca e allevamenti in acque marine e lagunari

- 031.1 - Esercizio della pesca
- 031.2 - Esercizio di allevamenti di pesci e molluschi bivalvi

032 - Pesca e allevamenti in acque dolci

- 032.1 - Esercizio della pesca
- 032.2 - Esercizio di allevamenti (anche presso aziende agricole)

04 - *Attività connesse con l'agricoltura*

041 - Attività trasformatrici annesse ad aziende agricole che lavorano esclusivamente o prevalentemente prodotti propri

- 041.1 - Produzione di olio di oliva
- 041.2 - Trattamento igienico del latte e conservazione del latte fresco
- 041.3 - Trasformazione del latte
- 041.4 - Conservazione e trasformazione di frutta, ortaggi, funghi e prodotti simili
- 041.5 - Pilatura e cernita di semi e granaglie
- 041.6 - Produzione e conservazione di vini (esclusi i vini spumanti e speciali)
- 041.7 - Produzione di vini spumanti e di altri vini speciali
- 041.8 - Produzione di alcool etilico di fermentazione

042 - Attività di trasformazione svolte in forma associata (da parte di cooperative, consorzi di produzione, associazioni di produttori, consorzi di bonifica, consorzi di miglioramento fondiario, enti di sviluppo, ecc.)

- 042.1 - Produzione di olio di oliva

- 042.2 - Produzione di olio di semi e di frutti oleosi
- 042.3 - Conservazione e trasformazione della carne (esclusa la surgelazione)
- 042.4 - Trattamento igienico del latte e conservazione del latte fresco
- 042.5 - Trasformazione del latte
- 042.6 - Trasformazione e conservazione di frutta, ortaggi e funghi (esclusa la surgelazione)
- 042.7 - Produzione e conservazione di vini (esclusi i vini spumanti e speciali)
- 042.8 - Produzione di vini spumanti e di altri vini speciali
- 042.9 - Produzione e raffinazione dello zucchero

- 043 - Altre attività svolte in forma associata (da parte di cooperative, consorzi di produzione, associazioni di produttori, consorzi di bonifica, consorzi di miglioramento fondiario, enti di sviluppo, ecc.)
- 043.1 - Macellazione del bestiame
- 043.2 - Produzione di alcool etilico di fermentazione
- 043.3 - Molitura dei cereali
- 043.4 - Pilatura, cernita e altre lavorazioni di semi e granaglie
- 043.5 - Lavorazione e conservazione dei prodotti della pesca in acque dolci (esclusa la surgelazione)
- 043.6 - Produzione di mangimi
- 043.7 - Surgelazione di prodotti alimentari
- 043.8 - Stagionatura, manipolazione, selezione e imbottamento delle foglie di tabacco
- 043.9 - Raccolta e vendita di prodotti agricoli

- 044 - Esercizio di macchine agricole
- 044.1 - Esercizio e noleggio di mezzi e di macchine agricole per conto terzi, con personale
- 044.2 - Esercizio di macchine agricole da parte di consorzi e cooperative

- 045 - Approvvigionamento, produzione e distribuzione di mezzi tecnici necessari all'esercizio dell'agricoltura

1 - ENERGIA, GAS E ACQUA

1 A - Estrazione di combustibili solidi, liquidi e gassosi-industria petrolifera

11 - *Industria dell'estrazione e agglomerazione di combustibili solidi*

111 - Industria dell'estrazione e agglomerazione di combustibili solidi

12 - *Cokerie (comprese quelle annesse a stabilimenti siderurgici)*

120 - Cokerie (comprese quelle annesse a stabilimenti siderurgici)

13 - *Industria dell'estrazione di petrolio e gas naturali*

131 - Estrazione di petrolio

132 - Estrazione e depurazione di gas naturale

133 - Estrazione con annessa distillazione di roccia asphaltica e scisti bituminosi

134 - Ricerca di petrolio e gas naturali

14 - *Industria petrolifera*

140 - Industria petrolifera

140.1 - Raffinerie di petrolio

140.2 - Preparazione o miscelazione di derivati del petrolio (esclusa la petrolchimica)

140.3 - Miscelazione di gas petroliferi liquefatti (gpl) e loro imbottigliamento

15 - *Industria dei combustibili nucleari*

150 - Industria dei combustibili nucleari

1 B - Energia elettrica, gas e acqua

16 - *Industria della produzione e distribuzione di energia elettrica, gas, vapore e acqua calda*

161 - Produzione e distribuzione di energia elettrica

162 - Produzione e distribuzione del gas

162.1 - Officine del gas, distribuzione del gas a mezzo di reti cittadine

162.2 - Stazioni di compressione di gas metano

163 - Produzione e distribuzione di altri tipi di energia

17 - Industria della raccolta, depurazione e distribuzione d'acqua

170 - Industria della raccolta, depurazione e distribuzione d'acqua

170.1 - Captazione, adduzione e distribuzione d'acqua potabile

170.2 - Captazione, adduzione e distribuzione d'acqua non potabile

2 - INDUSTRIE ESTRATTIVE - INDUSTRIE MANIFATTURIERE PER LA TRASFORMAZIONE DI MINERALI NON ENERGETICI E PRODOTTI DERIVATI - INDUSTRIE CHIMICHE

21 - Industria dell'estrazione e preparazione di minerali metalliferi

211 - Estrazione, ricerche e preparazione di minerali di ferro

212 - Estrazione, ricerche e preparazione di minerali metalliferi non ferrosi

22 - Industria della produzione e prima trasformazione dei metalli

221 - Siderurgia (secondo il trattato C.E.C.A.) escluse le cokerie annesse a stabilimenti siderurgici

222 - Fabbricazione di tubi di acciaio

222.1 - Produzione di tubi senza saldatura

222.2 - Produzione di tubi avvicinati, aggraffati, saldati e simili

223 - Trafilatura, stiratura, laminazione di nastri, profilatura a freddo dell'acciaio

224 - Produzione e prima trasformazione dei metalli non ferrosi

224.1 - Produzione di metalli non ferrosi di prima e seconda fusione; prima trasformazione dei metalli non ferrosi; laminazione, stiratura, trafilatura, estrusione e altre lavorazioni

224.2 - Produzione specializzata di ferroleghie fuori della siderurgia

23 - Industria dell'estrazione di minerali non metalliferi e non energetici; torbiere

231 - Estrazione e ricerche di prodotti di cava per materiali da costruzione, per refrattari e per ceramiche

231.1 - Estrazione e ricerche di pietre da costruzione e di ardesia, (calcare, marmo, arenaria, gres, lava, pietre dure, granito, basalto, porfido, ecc.)

231.2 - Estrazione e ricerche di altri materiali e prodotti di cava per altre industrie

231.3 - Estrazione di pietra da gesso

231.4 - Estrazione di argilla e di caolino

231.5 - Estrazione di pietre per calce e cementi

232 - Estrazione e ricerca mineraria di sali di potassio e di fosfati di calcio naturali

233 - Produzione ed estrazione di sale

239 - Estrazione di altri minerali; torbiere

239.1 - Estrazione di zolfo e di pirite

239.2 - Estrazione di dolomite, di pomice e di pozzolana

239.3 - Estrazione di prodotti minerali vari per uso industriale

24 - Industria della lavorazione dei minerali non metalliferi

241 - Produzione di materiali da costruzione in laterizio

242 - Produzione di cemento, calce e gesso

242.1 - Produzione di cemento e di agglomerante cementizio

242.2 - Produzione di calce viva, idrata, e idraulica

242.3 - Produzione di gesso

243 - Produzione di materiali per costruzione in calcestruzzo, amianto-cemento e gesso

243.1 - Fabbricazione di prodotti in amianto-cemento

243.2 - Produzione di elementi da costruzione in calcestruzzo, di modellati, di mattoni e altri prodotti silico-calcarei, di prodotti in pomice-cemento

243.3 - Produzione di pannelli di gesso e di elementi prefabbricati a base di gesso e modellati

243.4 - Produzione di calcestruzzo fresco (centrali di betonaggio)

244 - Produzione di articoli in amianto (ad esclusione degli articoli in amianto-cemento)

245 - Lavorazione della pietra e di prodotti minerali non metalliferi

245.1 - Frantumazione di minerali e materiali vari al di fuori della cava

245.2 - Segagione e lavorazione del marmo e delle pietre affini (esclusa la lavorazione artistica)

245.3 - Lavorazione artistica del marmo e di altre pietre affini; lavori in mosaico (di pietre, ceramiche, vetro)

246 - Produzione di mole e di altri corpi abrasivi applicati**247 - Industria del vetro**

- 247.1 - Produzione di vetro piano
- 247.2 - Produzione del vetro cavo e di altri prodotti simili (compreso il vetro artistico)
- 247.3 - Produzione di vetro tecnico, industriale, fibre di vetro ed altri lavori in vetro
- 247.4 - Lavorazione e trasformazione del vetro piano (lastre di sicurezza, temperate o accoppiate, stratificate, unite al perimetro, specchi e vetrate artistiche, molatura, decorazione, ecc.)
- 247.5 - Lavorazione e trasformazione del vetro cavo

248 - Produzione di prodotti in ceramica

- 248.1 - Produzione di materiali refrattari e di prodotti in ceramica per usi tecnici e industriali
- 248.2 - Produzione di prodotti in ceramica per uso domestico e ornamentale
- 248.3 - Produzione di piastrelle per pavimenti e rivestimenti
- 248.4 - Produzione di oggetti igienico-sanitari in terraglia forte, semiforte e dolce, vitreous china e fire clay

25 - Industrie chimiche**251 - Produzione di prodotti chimici di base (compresi altri prodotti derivati ottenuti da successive trasformazioni)**

- 251.1 - Produzione di prodotti chimico-estrattivi e chimico-mineralurgici
- 251.2 - Produzione di prodotti chimici primari organici, inorganici e loro derivati
- 251.3 - Produzione di materie plastiche, resine sintetiche ed elastomeri
- 251.4 - Produzione di fertilizzanti e di relativi prodotti azotati di base
- 251.5 - Produzione di emulsioni di bitume, di catrame e di leganti per uso stradale (escluse le emulsioni bituminose da petroli)
- 251.6 - Produzione di trasparente di cellulosa e di cellophane
- 251.7 - Produzione di prodotti chimici organici mediante processi di fermentazione o derivati da materie prime di origine vegetale
- 251.8 - Produzione di prodotti elettrochimici (esclusa la produzione di cloro, soda e potassa) ed elettrotermici
- 251.9 - Produzione di colori organici sintetici e relativi prodotti intermedi

255 - Produzione di mastici, pitture, vernici e inchiostri da stampa**256 - Produzione di altri prodotti chimici principalmente destinati all'industria e all'agricoltura**

- 256.1 - Produzione di gas compressi
- 256.2 - Produzione di colle varie (naturali) gelatine ed estratti d'alghe
- 256.3 - Trattamento chimico dei grassi
- 256.4 - Produzione di oli essenziali e di aromi naturali e sintetici
- 256.5 - Produzione di esplosivi, di prodotti pirotecnici e di fiammiferi
- 256.6 - Produzione di prodotti ausiliari per le industrie tessili e del cuoio
- 256.7 - Produzione di prodotti chimici vari per uso industriale
- 256.8 - Produzione di prodotti chimici per l'agricoltura e di insetticidi

257 - Produzione di prodotti farmaceutici**258 - Produzione di sapone e detersivi sintetici nonché di altri prodotti per l'igiene del corpo e di profumeria**

- 258.1 - Produzione di sapone e detersivi sintetici, liquidi ed in polvere
- 258.2 - Produzione di altri prodotti per l'igiene del corpo e di profumeria

259 - Produzione di altri prodotti chimici

- 259.1 - Produzione di prodotti fotochimici (materiali sensibili)
- 259.2 - Produzione di specialità chimiche per uso domestico e per manutenzione
- 259.3 - Produzione di prodotti chimici prevalentemente impiegati per ufficio e per il consumo non industriale

26 - Industria della produzione di fibre artificiali e sintetiche**260 - Industria della produzione di fibre artificiali e sintetiche****3 - INDUSTRIE MANIFATTURIERE PER LA LAVORAZIONE E LA TRASFORMAZIONE DEI METALLI; MECCANICA DI PRECISIONE****31 - Industria della costruzione di prodotti in metallo (escluse le macchine e i materiali da trasporto)****311 - Fonderie**

- 311.1 - Fonderie di metalli ferrosi (getti di ghisa e di acciaio)
- 311.2 - Fonderie di metalli non ferrosi

312 - Fucinatura, stampaggio, imbutitura, tranciatura e lavorazione a sbalzo

- 312.1 - Produzione di pezzi di acciaio fucinati
- 312.2 - Produzione di pezzi di acciaio stampati a caldo
- 312.3 - Stampatura e imbutitura a caldo di lamiere di acciaio; tranciatura e lavorazione a sbalzo

313 - Seconda trasformazione, trattamento e rivestimento dei metalli

- 313.1 - Filettatura e bulloneria
- 313.2 - Produzione di molle
- 313.3 - Sinterizzazione dei metalli e loro leghe (metallurgia delle polveri)

313.4 - Produzione di catene fucinate senza saldatura e stampate (escluse le catene per trasmissione)

313.5 - Trattamento e rivestimento dei metalli

313.6 - Meccanica generale

314 - Costruzione e installazione di carpenteria metallica

314.1 - Costruzione e installazione di carpenteria metallica in genere; costruzione e installazione di sostegni per miniere; costruzione e installazione di materiale fisso per ferrovie

314.2 - Costruzione di porte, finestre, ecc. in profilati laminati

315 - Costruzione e installazione di caldaie e serbatoi

316 - Costruzione di utensili e articoli finiti in metallo, (escluso il materiale elettrico)

316.1 - Costruzione di utensili a mano per uso domestico, per arti e mestieri e per l'agricoltura

316.2 - Costruzione di articoli da serramenta e ferramenta

316.3 - Costruzione di imballaggi metallici ed altri oggetti in lamiera sottile

316.4 - Costruzione di apparecchi termici non elettrici per uso domestico e per convivenze

316.5 - Costruzione di mobili metallici (comprese le casseforti)

316.6 - Costruzione di stoviglie, vasellame, posateria, attrezzi da cucina e accessori casalinghi

316.7 - Costruzione di armi leggere e di loro munizioni

316.8 - Costruzione di altri articoli metallici e minuteria metallica

319 - Officine meccaniche non altrove classificate

319.1 - Officine di lattonieri, di maniscalchi e fabbri

319.2 - Officine di riparazione di macchine e attrezzature agricole

32 - Industria della costruzione e dell'installazione di macchine e di materiale meccanico

321 - Costruzione o montaggio di macchine e attrezzature per l'agricoltura e la zootecnia

322 - Costruzione di macchine utensili per la lavorazione dei metalli; di utensileria per macchine utensili e operatrici

322.1 - Costruzione di macchine utensili per la lavorazione dei metalli

322.2 - Costruzione di utensileria per macchine utensili e operatrici

323 - Costruzione e installazione di macchine tessili e loro accessori; costruzione di macchine e installazione di impianti per il trattamento ausiliario dei tessili; costruzione di macchine per cucire e per maglieria

324 - Costruzione e installazione di macchine e apparecchi per le industrie alimentari, chimiche e affini

324.1 - Costruzione e installazione di macchine ed apparecchi per le industrie alimentari

324.2 - Costruzione e installazione di macchine e apparecchi per le industrie chimiche, petrolchimiche e petrolifere

324.3 - Costruzione e installazione di macchine automatiche per la dosatura, la confezione e per l'imballaggio

324.4 - Costruzione e installazione di macchine per la lavorazione delle materie plastiche e della gomma

325 - Costruzione e installazione di macchine per l'industria estrattiva, per la lavorazione dei minerali non metalliferi, per il genio civile e l'edilizia, per le industrie siderurgiche e le fonderie; costruzione e installazione di apparecchi per impianti di sollevamento e trasporto

325.1 - Costruzione e installazione di macchine per le miniere, di macchine per la preparazione meccanica dei materiali da costruzione, di macchine per il genio civile e l'edilizia

325.2 - Costruzione e installazione di macchine e apparecchi per le industrie metalsiderurgiche e le fonderie

325.3 - Costruzione e installazione di apparecchi per impianti di sollevamento e trasporto

326 - Costruzione di organi di trasmissione

326.1 - Costruzione di ingranaggi, catene di trasmissione (ivi comprese le catene di velocipedi), cambi di velocità e altri organi di trasmissione

326.2 - Costruzione di cuscinetti

327 - Costruzione e installazione di macchine per la lavorazione del legno, della carta, del cuoio, delle pelli e delle calzature; costruzione di apparecchiature igienico-sanitarie e per lavanderia e stireria

327.1 - Costruzione e installazione di macchine per la lavorazione del legno e materie simili

327.2 - Costruzione e installazione di macchine per le industrie della carta, del cartone e le arti grafiche

327.3 - Costruzione e installazione di macchine e apparecchi per l'industria delle pelli, del cuoio e delle calzature

327.4 - Costruzione di apparecchiature igienico-sanitarie e di macchine per lavanderie e stirerie

328 - Costruzione, installazione e riparazione di altre macchine e apparecchi meccanici

328.1 - Costruzione e installazione di motori a combustione interna (esclusi quelli destinati ai mezzi di trasporto su strada e all'aviazione)

328.2 - Costruzione e installazione di turbine idrauliche e termiche e di altre macchine che producono energia meccanica

328.3 - Costruzione e installazione di compressori, di pompe, di trasmissioni idrauliche e pneumatiche, di apparecchi di ventilazione ed essiccamento ad aria, di apparecchi frigoriferi non domestici

328.4 - Costruzione e installazione di forni industriali non elettrici

328.5 - Costruzione di materiale per saldatura non elettrica

328.6 - Costruzione di rubinetterie, valvole, saracinesche e simili

328.7 - Costruzione di bilance (comuni, automatiche e semiautomatiche) e di macchine automatiche per la vendita e la distribuzione

328.8 - Costruzione di materiale meccanico non altrove classificato

328.9 - Riparazione di apparecchi e materiale di riscaldamento e condizionamento, di impianti idraulici, di distribuzione di gas e di impianti frigoriferi; riparazione e manutenzione di ascensori e montacarichi

33 - Industria della costruzione, installazione e riparazione di macchine per ufficio, di macchine e di impianti per l'elaborazione dei dati

330 - Costruzione, installazione e riparazione di macchine per ufficio, macchine ed impianti per l'elaborazione dei dati

- 330.1 - Costruzione di macchine per ufficio, costruzione e installazione di macchine ed impianti per l'elaborazione dei dati
- 330.2 - Riparazione di macchine per ufficio, di sistemi per l'elaborazione dei dati, di registratori di cassa e simili

34 - Industria della costruzione, installazione di impianti e riparazione di materiale elettrico ed elettronico (esclusi gli elaboratori elettronici)

341 - Produzione di fili e cavi elettrici

342 - Costruzione di motori, generatori, trasformatori, interruttori ed altro materiale elettrico e dielettrico

343 - Costruzione di apparecchiature elettriche per mezzi di trasporto e per uso industriale; di pile e di accumulatori

- 343.1 - Costruzione di apparecchiature elettriche per mezzi di trasporto; sistemi ed apparecchi di controllo del traffico terrestre, aereo e navale
- 343.2 - Costruzione di altre apparecchiature e materiale elettrico per uso industriale
- 343.3 - Costruzione di pile e di accumulatori
- 343.4 - Riparazione di macchinari elettrici ed impianti elettrotermici per uso industriale

344 - Costruzione di apparecchi elettrici di misura; apparecchi per telecomunicazioni ed apparecchi elettromedicali

- 344.1 - Costruzione di apparecchi di misura elettrici ed elettronici
- 344.2 - Costruzione di apparecchi elettrici per telecomunicazione (compreso il montaggio da parte di imprese costruttrici)
- 344.3 - Costruzione di apparecchi elettromedicali

345 - Costruzione o montaggio di apparecchi radio riceventi, televisori, di apparecchi elettroacustici; costruzione di sistemi per il controllo dei processi industriali e di componenti elettronici

- 345.1 - Costruzione o montaggio di apparecchi radoriceventi, televisori, apparecchi elettroacustici
- 345.2 - Incisione, edizione e stampa di dischi e nastri magnetici registrati
- 345.3 - Costruzione di sistemi per il controllo dei processi industriali
- 345.4 - Costruzione di componenti elettronici

346 - Costruzione di apparecchi elettrodomestici

347 - Produzione di materiale elettrico di illuminazione

348 - Lavori di impianto tecnico: montaggio e riparazione di impianti di apparecchiature elettriche ed elettroniche

- 348.1 - Lavori di impianto tecnico (escluso il montaggio effettuato da parte di ditte costruttrici ed escluse le installazioni elettriche per l'edilizia)
- 348.2 - Montaggio ed altri lavori di impianto tecnico
- 348.3 - Riparazione di apparecchi elettrici (di misura, elettromedicali, di telecomunicazione), di apparecchi e componenti elettronici, di impianti radiofonici, televisivi, di diffusione e di amplificazione sonora

35 - Industria della costruzione e montaggio di autoveicoli, carrozzerie, parti ed accessori

351 - Costruzione e montaggio di autoveicoli (comprese le macchine da traino stradali) e costruzione dei relativi motori

352 - Costruzione di carrozzerie e rimorchi

353 - Costruzione di parti ed accessori per autoveicoli e rimorchi

36 - Industria della costruzione di altri mezzi di trasporto

361 - Costruzione navale, riparazione e manutenzione di navi

- 361.1 - Cantieri navali per costruzioni metalliche
- 361.2 - Picchettaggio, raschiatura, verniciatura e carenaggio natanti
- 361.3 - Cantieri di demolizione di navi

362 - Costruzione di materiale rotabile a scartamento normale e a scartamento ridotto per servizio pubblico

- 362.1 - Costruzione di locomotive, elettrotreni, automotrici, tram e altro materiale da trazione
- 362.2 - Riparazione di materiale rotabile ferroviario e tranviario

363 - Costruzione e montaggio di cicli, motocicli e loro parti staccate

- 363.1 - Costruzione e montaggio di cicli, motocicli e motoveicoli
- 363.2 - Costruzione di accessori e di pezzi staccati per cicli, motocicli e ciclomotori

364 - Costruzione e riparazione di aeronavi

365 - Costruzione di altri mezzi di trasporto non altrove classificati

37 - Industria della costruzione di strumenti e di apparecchi di precisione, medico chirurgici, ottici ed affini; orologeria

371 - Costruzione e riparazione di strumenti di precisione, di apparecchi di misura e di controllo

- 371.1 - Costruzione di contatori per gas, acqua ed altri liquidi (compresi i contatori per distributori di benzina), di apparecchi di misura, controllo e regolazione
- 371.2 - Costruzione di strumenti per navigazione, idrologia, geofisica e meteorologia
- 371.3 - Costruzione di strumenti per disegno e calcolo; di strumenti di misura dimensionale di precisione; di bilance analitiche di precisione; di apparecchi per laboratorio e di materiale didattico; costruzione di altri apparecchi e strumenti di precisione

371.4 - Riparazione di strumenti scientifici e di precisione (esclusi quelli ottici)

372 - Costruzione di apparecchi e materiale medico-chirurgico

372.1 - Costruzione di apparecchi medici per diagnosi; di materiale medico-chirurgico e veterinario; di strumenti e apparecchi per odontoiatria

372.2 - Costruzione di apparecchi per protesi ed ortopedia (escluse le scarpe ortopediche)

373 - Costruzione e riparazione di strumenti ottici e di apparecchiature fotografiche

373.1 - Costruzione di armature per occhiali di qualsiasi tipo - montatura in serie di occhiali comuni

373.2 - Costruzione di lenti e di strumenti ottici di precisione

373.3 - Costruzione di apparecchiature fotografiche e cinematografiche

373.4 - Riparazione di strumenti ottici e fotocinematografici

374 - Costruzione di orologi e loro pezzi staccati

4 - INDUSTRIE MANIFATTURIERE ALIMENTARI, TESSILI, DELLE PELLI E CUOIO, DELL'ABBIGLIAMENTO, DEL LEGNO, MOBILIO E ALTRE INDUSTRIE MANIFATTURIERE

41 - *Industrie alimentari di base (escluse le attività di trasformazione di prodotti agricoli annesse ad aziende agricole o svolte in forma associata)*

411 - Industria dei grassi vegetali e animali

411.1 - Produzione di margarina; idrogenazione e raffinazione senza impiego di solventi dei grassi vegetali e animali

411.2 - Produzione di olio di oliva

411.3 - Produzione di olio di semi e di frutti oleosi

412 - Industria della macellazione del bestiame, preparazione e conservazione della carne (escluse le macellerie e salumerie)

412.1 - Macellazione del bestiame

412.2 - Trasformazione industriale e conservazione della carne (esclusa la surgelazione)

413 - Industria casearia

413.1 - Trattamento igienico e conservazione del latte fresco

413.2 - Trasformazione del latte

414 - Industria della trasformazione e conservazione di frutta, ortaggi e funghi (esclusa la surgelazione)

415 - Industria della lavorazione e conservazione del pesce e di altri prodotti alimentari marini (esclusa la surgelazione)

416 - Industria della lavorazione delle granaglie

416.1 - Molitura dei cereali

416.2 - Pilatura, cernita ed altre lavorazioni di semi e granaglie

417 - Industria delle paste alimentari

418 - Industria dei prodotti amidacei

419 - Industria della panificazione, pasticceria e biscotti

419.1 - Produzione di pane

419.2 - Produzione di pasticceria

419.3 - Produzione di fette biscottate e biscotti

42 - *Industrie dello zucchero, delle bevande, di altri prodotti alimentari e del tabacco (escluse le attività di trasformazione di prodotti agricoli annesse ad aziende agricole o svolte in forma associata)*

420 - Industria della produzione e raffinazione dello zucchero

421 - Industria del cacao, cioccolato, caramelle e gelati

421.1 - Produzione del cacao, cioccolato e caramelle

421.2 - Produzione di gelati

422 - Industria dei prodotti alimentari per zootecnia

423 - Industria di prodotti alimentari vari

423.1 - Preparazione del caffè, di succedanei del caffè e del the

423.2 - Produzione di estratti alimentari e prodotti affini

423.3 - Produzione di dolcificanti, budini, creme da tavola e lieviti artificiali (esclusi i lieviti alcoolici e per panificazione)

423.4 - Produzione specializzata di prodotti dietetici e alimenti per la prima infanzia

423.5 - Produzione di prodotti alimentari non altrove classificati

423.6 - Produzione di alimenti surgelati

424 - Industria dell'alcool etilico, di acquaviti e liquori

424.1 - Produzione di alcool etilico

424.2 - Produzione di acquaviti

424.3 - Produzione di liquori e di altre bevande alcooliche

425 - Industria del vino

425.1 - Produzione e conservazione di vini (esclusi i vini spumanti e speciali)

425.2 - Produzione di vini spumanti e di altri vini speciali

427 - Industria della birra e del malto

428 - Industria idromineraie e delle bevande analcoliche

428.1 - Imbottigliamento di acque minerali naturali

428.2 - Produzione di bevande analcoliche e di acque gassate

429 - Industria del tabacco

429.1 - Stagionatura, manipolazione, selezione e imbottimento delle foglie di tabacco

429.2 - Lavorazione e confezione dei tabacchi

43 - *Industrie tessili*

431 - Industria laniera

431.1 - Sianatura (produzione della lana dalle pelli di ovini macellati)

431.2 - Preparazione delle fibre di lana e assimilate

431.3 - Filatura, ritorcitura della lana e delle fibre assimilate e preparazione in gomitolì e matasse

431.4 - Tessitura della lana e delle altre fibre tessili col sistema laniero (esclusa la tessitura dei tappeti)

431.5 - Filatura-tessitura della lana e delle fibre assimilate (attività integrate)

432 - Industria cotoniera

432.1 - Filatura, torcitura del cotone e delle fibre assimilate; produzione di cucirini

432.2 - Tessitura del cotone (esclusa la tessitura dei tappeti) e tessitura di altre fibre tessili col sistema cotoniero

432.3 - Filatura-tessitura del cotone e delle fibre assimilate (attività integrate)

433 - Industria della seta e delle fibre chimiche assimilate

433.1 - Preparazione, filatura e operazioni sulla seta e sulle fibre chimiche assimilate

433.2 - Tessitura della seta e delle fibre chimiche assimilate (esclusa la tessitura dei tappeti)

434 - Industria della canapa, del lino, del ramiè e delle fibre dure

434.1 - Macerazione e stigliatura della canapa e del lino

434.2 - Preparazione alla filatura e filatura della canapa, del lino e ramiè e delle fibre dure; produzione di cucirini

434.3 - Tessitura della canapa, del lino e ramiè e delle fibre dure

434.4 - Filatura-tessitura della canapa, del lino e ramiè e delle fibre dure (attività integrata)

435 - Industria della juta

435.1 - Filatura della juta, pura o mista ad altre fibre

435.2 - Tessitura della juta (compresa la confezione integrata di sacchi di juta)

435.3 - Filatura-tessitura della juta (compresa la confezione integrata di sacchi di juta)

436 - Industria della maglia, maglieria e calze

436.1 - Produzione di calze per uomo, donna e ragazzo

436.2 - Produzione di tessuti a maglia

436.3 - Produzione di altri articoli di maglieria

437 - Industria del perfezionamento dei tessili

438 - Industria per la produzione di arazzi, tappeti, copripavimento, linoleum e tele cerate

438.1 - Produzione di arazzi, di tappeti e di moquettes di qualsiasi fibra

438.2 - Produzione di linoleum e di altri copripavimento a base di prodotti tessili o di carta; produzione di tele cerate e di altri tessuti intonacati (esclusi i tessuti gommati)

439 - Altre industrie tessili

439.1 - Produzione di feltri battuti (non per cappelli)

439.2 - Produzione di stoffe non tessute, di murali e di stoffe a pelo lungo (esclusi tappeti e moquettes)

439.3 - Produzione di nastri, fettucce, stringhe, trecce, passamanerie di fibre tessili

439.4 - Produzione di manufatti e tessuti elastici

439.5 - Produzione di cordami e spaghi di qualsiasi tipo di fibra

439.6 - Produzione di articoli tessili diversi

439.7 - Produzione di tubetti, rocchetti, navette, bobine, scardassi, fusi ecc. in fibra

439.8 - Produzione di tulli, pizzi e merletti

439.9 - Produzione di ricami

44 - *Industrie delle pelli e del cuoio*

441 - Concia e tintura delle pelli e del cuoio

442 - Produzione di articoli in cuoio e affini

442.1 - Produzione di marocchineria, articoli da viaggio e di articoli tecnici in cuoio

442.2 - Produzione di guanti in pelle

45 - *Industrie delle calzature, di articoli d'abbigliamento e di biancheria per la casa*

451 - Produzione a macchina di calzature (escluse quelle in gomma, in plastica e in legno)

451.1 - Produzione a macchina di calzature e pantofole (escluse quelle in gomma, in plastica e in legno)

451.2 Produzione di parti ed accessori per calzature**452 - Produzione a mano e su misura di calzature (comprese le calzature ortopediche)****453 - Confezione in serie di articoli di abbigliamento ed altre attività collegate**

- 453.1 - Confezione di articoli di vestiario in pelle (comprese le confezioni con sucedanei della pelle)
- 453.2 - Confezione di vestiario esterno per donna, giovanetta e bambini
- 453.3 - Confezione di vestiario esterno per uomo e ragazzo
- 453.4 - Confezione di vestiario esterno di tipo speciale
- 453.5 - Confezione di camicie e biancheria per uomo e ragazzo
- 453.6 - Confezione di biancheria per donna e di corsetteria
- 453.7 - Confezione di cappelli
- 453.8 - Confezioni varie e accessorie per abbigliamento
- 453.9 - Altre attività collegate all'industria dell'abbigliamento

454 - Confezione su misura di vestiario e biancheria; modisterie

- 454.1 - Confezione su misura di vestiario; modisterie
- 454.2 - Confezione di biancheria su misura

455 - Confezione di altri articoli tessili (esclusa la tessitura integrata)

- 455.1 - Confezione di biancheria da casa e per l'arredamento
- 455.2 - Produzione di articoli in materie tessili non altrove classificati (esclusa la tessitura integrata)

456 - Confezione di pellicce***46 - Industrie del legno e del mobile in legno*****461 - Segazione e preparazione industriale del legno****462 - Produzione di prodotti semifiniti in legno****463 - Produzione in serie di elementi di carpenteria, falegnameria e pavimenti in legno**

- 463.1 - Laboratori di falegnameria e carpenteria in legno (esclusa la carpenteria navale)
- 463.2 - Produzione o produzione e posa in opera di falegnameria industriale per l'edilizia e di pavimenti in legno
- 463.3 - Cantieri per carpenteria navale in legno

464 - Costruzione di imballaggi in legno**465 - Costruzione di altri oggetti in legno (esclusi i mobili)**

- 465.1 - Costruzione e riparazione di veicoli in legno e di parti in legno di autoveicoli
- 465.2 - Costruzione di oggetti vari in legno
- 465.3 - Laboratori di cornici e vetrai

466 - Produzione di articoli in sughero, paglia, giunco e vimini; produzione di spazzole e pennelli

- 466.1 - Produzione di articoli in sughero
- 466.2 - Produzione di articoli in paglia, giunco e vimini (esclusi i mobili in giunco)
- 466.3 - Produzione di spazzole, scope e pennelli (esclusi quelli in plastica)

467 - Industria del mobile e dell'arredamento in legno

- 467.1 - Costruzione di mobili vari in legno
- 467.2 - Costruzione di mobili e arredamenti in giunco, vimini, canne e simili
- 467.3 - Produzione di materassi di ogni tipo
- 467.4 - Lucidatura, laccatura e doratura di mobili e di altri oggetti in legno; restauro di mobili

47 - Industrie della carta; stampa ed editoria**471 - Produzione della pasta-carta, della carta e del cartone****472 - Trasformazione della carta e del cartone, fabbricazione di articoli in carta, cartone e ovatta di cellulosa****473 - Stampa e industrie affini**

- 473.1 - Stabilimenti per la stampa di giornali quotidiani
- 473.2 - Altri stabilimenti di arti grafiche
- 473.3 - Legatorie e rilegatorie
- 473.4 - Industrie collegate alla stampa

474 - Editoria***48 - Industrie della gomma e dei manufatti di materie plastiche*****481 - Industria della gomma**

- 481.1 - Produzione di pneumatici
- 481.2 - Produzione di altri articoli in gomma (compresa la rigenerazione)

482 - Ricostruzione di pneumatici, vulcanizzazione e riparazione di pneumatici

483 - Industria dei prodotti delle materie plastiche

49 - Industrie manifatturiere diverse

491 - Produzione di oreficeria, argenteria, bigiotteria e taglio delle pietre preziose

491.1 - Produzione di oreficeria, argenteria, bigiotteria e coniazione di monete e medaglie

491.2 - Lavorazione di pietre dure e preziose per gioielleria e per uso industriale

492 - Costruzione di strumenti musicali e relativi accessori

493 - Laboratori fotografici e cinematografici

493.1 - Sviluppo e stampa di films cinematografici

493.2 - Produzione, sincronizzazione e doppiaggio di films

493.3 - Laboratori fotografici

494 - Costruzione di giochi, giocattoli e articoli sportivi

494.1 - Costruzione di giochi

494.2 - Costruzione di giocattoli e loro parti (esclusi i giocattoli in gomma e cartone)

494.3 - Costruzione di articoli sportivi (esclusi quelli in gomma e in materie plastiche)

495 - Altre industrie manifatturiere non altrove classificate

496 - Industria del confezionamento

496.1 - Confezionamento di generi alimentari

496.2 - Confezionamento di generi non alimentari

5 - INDUSTRIE DELLE COSTRUZIONI E DELLE INSTALLAZIONI DI IMPIANTI PER L'EDILIZIA

50 - Edilizia e genio civile

501 - Costruzioni edili - restauro e manutenzione di fabbricati

501.1 - Costruzioni d'immobili per abitazione ed altri usi (compresi il restauro e la manutenzione)

501.2 - Attività ausiliarie delle costruzioni

502 - Genio civile

502.1 - Costruzione di strade e lavori in terra

502.2 - Costruzione di opere specializzate

503 - Installazione di impianti per l'edilizia

503.1 - Installazione di impianti di riscaldamento, di condizionamento, idrico-sanitari e di distribuzione di gas e di acqua calda

503.2 - Installazione di impianti elettrici per l'edilizia

504 - Attività di finiture dell'edilizia

6 - COMMERCIO, PUBBLICI ESERCIZI E ALBERGHI; RIPARAZIONI DI BENI DI CONSUMO E DI VEICOLI

6 A - Commercio, pubblici esercizi e alberghi

61 - Commercio all'ingrosso (escluso il recupero)

611 - Commercio all'ingrosso di materie prime agricole, di animali vivi, di materie prime tessili e di semilavorati

611.1 - Commercio all'ingrosso di cereali e legumi secchi

611.2 - Commercio all'ingrosso di sementi, foraggi, piante officinali e semi oleosi

611.3 - Commercio all'ingrosso di sostanze fertilizzanti, concimi ed altri prodotti chimici per l'agricoltura

611.4 - Commercio all'ingrosso di fiori e piante

611.5 - Commercio all'ingrosso di animali vivi (esclusi gli animali da cortile)

611.6 - Commercio all'ingrosso di fibre tessili gregge e semilavorate

611.7 - Commercio all'ingrosso di cuoio e pelli gregge e lavorate (escluse le pelli per pellicceria)

611.8 - Commercio all'ingrosso di pelli gregge e conciate per pellicceria

611.9 - Commercio all'ingrosso di tabacco greggio

612 - Commercio all'ingrosso di combustibili; di minerali e prodotti chimici per l'industria

612.1 - Commercio all'ingrosso di prodotti petroliferi e lubrificanti

612.2 - Commercio all'ingrosso di combustibili solidi

612.3 - Commercio all'ingrosso di metalli ferrosi semilavorati

612.4 - Commercio all'ingrosso di minerali

612.5 - Commercio all'ingrosso di metalli non ferrosi e prodotti semilavorati

612.6 - Commercio all'ingrosso di prodotti chimici industriali, oli e grassi industriali di origine vegetale e animale; di gomma greggia

613 - Commercio all'ingrosso di legname, di materiale da costruzione e di articoli per installazione

613.1 - Commercio all'ingrosso di legname, semilavorati in legno e legno artificiale

- 613.2 - Commercio all'ingrosso di materiali da costruzione
- 613.3 - Commercio all'ingrosso di articoli per installazioni
- 613.4 - Commercio all'ingrosso di vetro piano

- 614 - Commercio all'ingrosso di macchine, attrezzature e veicoli**
 - 614.1 - Commercio all'ingrosso di macchine utensili per metallo, legno, plastica e pietra
 - 614.2 - Commercio all'ingrosso di macchine per costruzioni edili
 - 614.3 - Commercio all'ingrosso di macchine per l'industria tessile; di macchine da cucire e per maglieria
 - 614.4 - Commercio all'ingrosso di macchine e attrezzature per ufficio (esclusi i mobili)
 - 614.5 - Commercio all'ingrosso di altre macchine, utensileria e attrezzature per l'industria, il commercio e la navigazione
 - 614.6 - Commercio all'ingrosso di macchine, accessori e attrezzi agricoli, compresi i trattori
 - 614.7 - Commercio all'ingrosso di veicoli e accessori

- 615 - Commercio all'ingrosso di mobili, elettrodomestici, apparecchi radio-televisivi, casalinghi e ferramenta**
 - 615.1 - Commercio all'ingrosso di mobili in legno, metallo e materie sintetiche
 - 615.2 - Commercio all'ingrosso di articoli in ferro ed in altri metalli (ferramenta)
 - 615.3 - Commercio all'ingrosso di apparecchi radio-televisivi, strumenti musicali, dischi e relativi accessori
 - 615.4 - Commercio all'ingrosso di materiali radioelettrici, telefonici e televisivi
 - 615.5 - Commercio all'ingrosso di apparecchi elettrodomestici (comprese le cucine a gas e a legna)
 - 615.6 - Commercio all'ingrosso di porcellane, vetrerie e casalinghi
 - 615.7 - Commercio all'ingrosso di vernici e colori
 - 615.8 - Commercio all'ingrosso di carte da parati e stucchi
 - 615.9 - Commercio all'ingrosso di mobili ed oggetti di arredamento in canna, vimini, giunco, sughero e paglia

- 616 - Commercio all'ingrosso di prodotti tessili, di abbigliamento, di calzature e articoli in cuoio e pelli**
 - 616.1 - Commercio all'ingrosso di vestiario (compresi gli abiti da lavoro), di cappelli, di ombrelli e accessori di abbigliamento
 - 616.2 - Commercio all'ingrosso di pellicce
 - 616.3 - Commercio all'ingrosso di tessuti per l'abbigliamento e l'arredamento
 - 616.4 - Commercio all'ingrosso di camicie, biancheria per uso personale, maglieria e simili
 - 616.5 - Commercio all'ingrosso di articoli per merceria e per passamaneria
 - 616.6 - Commercio all'ingrosso di calzature ed accessori per calzature
 - 616.7 - Commercio all'ingrosso di pelletterie
 - 616.8 - Commercio all'ingrosso di articoli tessili per la casa e di tappeti e materassi

- 617 - Commercio all'ingrosso di prodotti alimentari, bevande e tabacco**
 - 617.1 - Commercio all'ingrosso di prodotti ortofrutticoli freschi, congelati e surgelati
 - 617.2 - Commercio all'ingrosso di carni fresche, congelate, surgelate e di salumi, pollame, selvaggina e uova
 - 617.3 - Commercio all'ingrosso di latte, burro e formaggi
 - 617.4 - Commercio all'ingrosso di oli e grassi alimentari
 - 617.5 - Commercio all'ingrosso di bevande alcoliche e di analcoliche, di alcool per liquori ed aceto
 - 617.6 - Commercio all'ingrosso di caffè, the, cacao e spezie
 - 617.7 - Commercio all'ingrosso di prodotti ittici, freschi, surgelati e comunque conservati
 - 617.8 - Commercio all'ingrosso specializzato di altri prodotti alimentari non altrove classificati e generi di monopolio
 - 617.9 - Commercio all'ingrosso despecializzato

- 618 - Commercio all'ingrosso di prodotti farmaceutici, sanitari, di bellezza e di detersivi**
 - 618.1 - Commercio all'ingrosso di prodotti farmaceutici
 - 618.2 - Commercio all'ingrosso di strumenti ed apparecchi sanitari
 - 618.3 - Commercio all'ingrosso di articoli di profumeria
 - 618.4 - Commercio all'ingrosso di saponi, detersivi, prodotti per la lucidatura e simili

- 619 - Commercio all'ingrosso di altri prodotti non alimentari**
 - 619.1 - Commercio all'ingrosso di carta, cartone e articoli di cartoleria
 - 619.2 - Commercio all'ingrosso di libri
 - 619.3 - Commercio all'ingrosso di articoli per fotografia, cinematografia, ottica e di strumenti scientifici
 - 619.4 - Commercio all'ingrosso di orologi e di articoli di gioielleria
 - 619.5 - Commercio all'ingrosso di giocattoli
 - 619.6 - Commercio all'ingrosso di articoli sportivi
 - 619.7 - Commercio all'ingrosso di prodotti non alimentari non altrove classificati

62 - Commercio all'ingrosso di materiali vari da recupero

- 621 - Commercio all'ingrosso di rottami metallici
- 622 - Commercio all'ingrosso di altri prodotti di raccolta

63 - Intermediari del commercio (agenti rappresentanti e agenzie di mediazione)

- 631 - Intermediari del commercio di materie prime agricole, di animali vivi, di materie prime tessili e di semilavorati
- 632 - Intermediari del commercio di combustibili, minerali e prodotti chimici per la tecnica e l'industria
- 633 - Intermediari del commercio di legname e materiale da costruzione
- 634 - Intermediari del commercio di macchine e materiale per l'industria, il commercio, la navigazione e l'agricoltura (comprese le macchine e il materiale per ufficio) e di veicoli
- 635 - Intermediari del commercio di mobili, articoli per la casa e ferramenta
- 636 - Intermediari del commercio di prodotti tessili, di abbigliamento, di calzature e articoli in cuoio
- 637 - Intermediari del commercio di prodotti alimentari, bevande e tabacco
- 638 - Intermediari del commercio specializzato di altri prodotti
- 639 - Intermediari del commercio di prodotti diversi, attività associate senza prevalenza

64 - Commercio al minuto di prodotti alimentari, di articoli di abbigliamento, di arredamento e per la casa; farmacie**641 - Commercio al minuto di prodotti ortofrutticoli e lattiero caseari; di carne, pesce e pasticceria**

- 641.1 - Commercio al minuto di frutta, legumi e patate
- 641.2 - Commercio al minuto di latte (senza licenza di P.S.) e prodotti lattiero caseari
- 641.3 - Negozi di carni bovine, ovine, caprine e suine fresche e congelate
- 641.4 - Negozi di carni equine
- 641.5 - Commercio al minuto di pesci, crostacei e molluschi
- 641.6 - Commercio al minuto di pollame, selvaggina (esclusi i surgelati) e uova
- 641.7 - Commercio al minuto di pane, con e senza annesso forno e con eventuale annessa vendita di prodotti alimentari e non alimentari
- 641.8 - Commercio al minuto di pasticceria e dolciumi (compresa l'eventuale annessa produzione); commercio al minuto di confetteria
- 641.9 - Commercio al minuto di prodotti alimentari vari

642 - Commercio al minuto di bevande, oli e di altri prodotti alimentari non altrove classificati; tabaccherie

- 642.1 - Commercio al minuto di bevande e olio
- 642.2 - Commercio al minuto di prodotti del tabacco e altri generi di monopolio
- 642.3 - Commercio al minuto specializzato di altri prodotti alimentari
- 642.4 - Commercio al minuto alimentare despecializzato

643 - Farmacie**644 - Commercio al minuto di articoli sanitari e di prodotti di bellezza**

- 644.1 - Commercio al minuto di strumenti ed articoli medicali, chirurgici ed ortopedici
- 644.2 - Erboristerie
- 644.3 - Commercio al minuto di profumeria, saponi, prodotti per toletta e per l'igiene della persona
- 644.4 - Commercio al minuto di colori e vernici

645 - Commercio al minuto di articoli di abbigliamento

- 645.1 - Commercio al minuto di confezioni per uomo e ragazzo, (compresi gli abiti da lavoro e gli abiti sportivi)
- 645.2 - Commercio al minuto di confezioni per donna e ragazza, (compresi gli abiti da lavoro e gli abiti sportivi)
- 645.3 - Commercio al minuto di confezioni per bambini, (comprese le confezioni per neonati)
- 645.4 - Commercio al minuto di stoffe per abbigliamento
- 645.5 - Commercio al minuto di biancheria, camicie, cappelli, ombrelli
- 645.6 - Commercio al minuto di merceria e ricami
- 645.7 - Commercio al minuto di pellicce e di pelli per pellicceria

646 - Commercio al minuto di calzature e pelletteria

- 646.1 - Commercio al minuto di calzature e articoli per calzolerie
- 646.2 - Commercio al minuto di articoli di pelletteria e da viaggio

647 - Commercio al minuto di tessuti per arredamento

- 647.1 - Commercio al minuto di tessuti per arredamento e tappeti
- 647.2 - Commercio al minuto di biancheria da tavola e da casa

648 - Commercio al minuto di mobili, apparecchi e materiali per la casa

- 648.1 - Commercio al minuto di mobili in legno, vimini, canne, giunchi e materassi (esclusi i mobili per ufficio)
- 648.2 - Commercio al minuto di articoli casalinghi, di ceramica e vetreria
- 648.3 - Commercio al minuto di apparecchi elettrodomestici, macchine da cucire e per maglieria
- 648.4 - Commercio al minuto di apparecchi radio, di televisori, di giradischi, di registratori e dischi; articoli di illuminazione
- 648.5 - Commercio al minuto di semilavorati in legno, sughero, vimini, e articoli in plastica
- 648.6 - Negozi di ferramenta e casseforti

648.7 - Commercio al minuto di articoli diversi per uso domestico (attività associate senza prevalenza)

649 - Commercio al minuto di carte da parati, di rivestimenti e apparecchi igienico-sanitari, strumenti musicali, di articoli da regalo e oggetti d'arte

- 649.1 - Commercio al minuto di carta da parati e stucchi
- 649.2 - Commercio al minuto di articoli igienico-sanitari e da costruzione
- 649.3 - Commercio al minuto di strumenti musicali, spartiti ed accessori
- 649.4 - Commercio al minuto di articoli da regalo; chincaglieria e bigiotteria
- 649.5 - Commercio al minuto di articoli di antiquariato, di oggetti d'arte e di culto, decorazioni

65 - Commercio al minuto di veicoli, natanti, carburanti, libri ed articoli vari

651 - Commercio al minuto di automobili, motocicli e natanti

- 651.1 - Commercio al minuto di autoveicoli (incluse le auto d'occasione)
- 651.2 - Commercio al minuto di cicli e motocicli (incluse le moto di occasione)
- 651.3 - Commercio al minuto di pezzi staccati ed accessori di autoveicoli, motocicli e cicli
- 651.4 - Commercio di natanti ed accessori

652 - Commercio al minuto di carburanti e lubrificanti

653 - Commercio al minuto di libri, giornali, articoli da cancelleria e forniture per ufficio

- 653.1 - Commercio al minuto di libri nuovi e usati
- 653.2 - Commercio al minuto di quotidiani e periodici
- 653.3 - Commercio al minuto di articoli di cancelleria e forniture per ufficio
- 653.4 - Commercio al minuto di mobili per ufficio, di macchine e attrezzature per ufficio
- 653.5 - Commercio al minuto di francobolli per filatelici, numismatica ed altri articoli da collezione

654 - Commercio al minuto di altri articoli non altrove classificati

- 654.1 - Commercio al minuto di materiale per ottica, fotografia, cinematografia e strumenti di precisione
- 654.2 - Commercio al minuto di orologi, di articoli di gioielleria e d'argenteria
- 654.3 - Commercio al minuto di giocattoli
- 654.4 - Commercio al minuto di articoli sportivi, armi e munizioni
- 654.5 - Commercio al minuto di fiori e piante
- 654.6 - Commercio al minuto di animali vivi e forniture per animali
- 654.7 - Commercio al minuto di macchine e attrezzature e prodotti per l'agricoltura e il giardinaggio
- 654.8 - Commercio al minuto di combustibili
- 654.9 - Altri commerci al minuto specializzati

655 - Commercio al minuto di articoli di occasione (esclusi i libri, i veicoli e gli oggetti di antiquariato)

656 - Commercio al minuto di prodotti diversi, con prevalenza di prodotti non alimentari

- 656.1 - Grandi magazzini
- 656.2 - Altri negozi despecializzati

66 - Pubblici esercizi ed esercizi alberghieri

661 - Ristoranti (senza alloggio)

662 - Bar con e senza spettacolo

664 - Mense

665 - Esercizi alberghieri propriamente detti

- 665.1 - Alberghi e motel con ristorante; locande
- 665.2 - Alberghi senza ristorante
- 665.3 - Pensioni

666 - Vagoni letto e vagoni ristorante

667 - Esercizi alberghieri complementari

- 667.1 - Ostelli della gioventù e rifugi alpini
- 667.2 - Campeggi e caravaning
- 667.3 - Centri di vacanze e case per vacanze
- 667.4 - Colonie, case di riposo, alloggi ammobiliati per turisti, altri esercizi alberghieri complementari

6 B - Riparazioni di beni di consumo e di veicoli

67 - Riparazioni di beni di consumo e di veicoli

671 - Riparazioni di autoveicoli e biciclette

- 671.1 - Riparazioni di autoveicoli (esclusa la riparazione di carrozzerie)
- 671.2 - Riparazioni di carrozzerie di autoveicoli
- 671.3 - Riparazioni di motoveicoli e biciclette

- 672 - Riparazioni di calzature e articoli in cuoio
- 673 - Riparazioni di elettrodomestici, radio, televisori, giradischi e fonografi
- 674 - Riparazioni di orologi e gioiellerie
- 675 - Riparazioni non altrove classificate

7 - TRASPORTI E COMUNICAZIONI

71 - Ferrovie

- 710 - Ferrovie
- 710.1 - Ferrovie dello stato
- 710.2 - Ferrovie in concessione
- 710.3 - Servizi ausiliari delle ferrovie, in appalto

72 - Altri trasporti terrestri

- 721 - Metropolitane, tranvie e servizi regolari d'autobus
- 722 - Trasporti su strada di viaggiatori (esclusi servizi regolari d'autobus)
- 723 - Trasporti su strada di merci
- 724 - Trasporti per condotta (oleodotti e gasdotti)
- 725 - Trasporti con impianti a fune

73 - Trasporti fluviali, lacuali e lagunari

- 730 - Trasporti fluviali, lacuali e lagunari

74 - Trasporti marittimi e cabotaggio

- 741 - Trasporti marittimi internazionali (di merci e passeggeri)
- 742 - Trasporti marittimi in navigazione di cabotaggio (di merci e passeggeri)

75 - Trasporti aerei

- 750 - Trasporti aerei

76 - Attività connesse ai trasporti

- 761 - Attività connesse ai trasporti terrestri
- 762 - Attività connesse ai trasporti di navigazione interna
- 762.1 - Attività complementari ai trasporti di navigazione interna
- 762.2 - Servizi ausiliari dei trasporti di navigazione interna
- 763 - Attività connesse ai trasporti marittimi ed al cabotaggio (porti marittimi ed altre installazioni marittime)
- 763.1 - Attività complementari ai trasporti marittimi
- 763.2 - Servizi ausiliari dei trasporti marittimi
- 764 - Attività connesse ai trasporti aerei (aeroporti e aerodromi)
- 764.1 - Attività complementari ai trasporti aerei
- 764.2 - Servizi ausiliari dei trasporti aerei

77 - Agenzie di viaggio, intermediari dei trasporti, magazzini di custodia e depositi

- 771 - Agenzie di viaggio
- 772 - Intermediari dei trasporti
- 772.1 - Servizi di portabagagli, carico, scarico e facchinaggio
- 772.2 - Spedizionieri e agenzie di operazioni doganali
- 773 - Magazzini di custodia e deposito e frigoriferi
- 773.1 - Magazzini di custodia e deposito
- 773.2 - Magazzini frigoriferi per conto terzi

79 - Comunicazioni**790 - Comunicazioni**

- 790.1 - Amministrazione delle poste e telecomunicazioni
- 790.2 - Servizi postelegrafonici, in appalto o in concessione
- 790.3 - Servizi telefonici di stato, servizi telefonici in appalto o in concessione e servizi di telecomunicazione in concessione

8 - CREDITO E ASSICURAZIONE, SERVIZI PRESTATI ALLE IMPRESE; NOLEGGIO**8 A - Credito e assicurazione****81 - Istituti di credito**

- 811 - Autorità bancarie centrali
- 812 - Altre istituzioni monetarie
 - 812.1 - Istituti di credito di diritto pubblico
 - 812.2 - Altre aziende di credito e istituti centrali di categoria
- 813 - Istituzioni finanziarie e società di controllo
 - 813.1 - Istituti e sezioni per il credito speciale
 - 813.2 - Imprese di prestiti e finanziamenti
 - 813.3 - Società fiduciarie e di investimenti mobiliari
 - 813.4 - Società per la gestione di fondi comuni di investimento
 - 813.5 - Società di controllo

82 - Assicurazione (escluse le assicurazioni sociali obbligatorie)

- 821 - Istituti di assicurazione mista (vita e capitalizzazione danni)
- 822 - Istituti di assicurazione (vita e capitalizzazione)
- 823 - Istituti di assicurazione (danni, malattie, rischi diversi)

8 B - Servizi prestati alle imprese, noleggio**83 - Ausiliari finanziari e delle assicurazioni, affari immobiliari, servizi prestati alle imprese**

- 831 - Ausiliari finanziari
- 832 - Ausiliari delle assicurazioni
- 833 - Imprese immobiliari per la compravendita di immobili
- 834 - Agenzie di mediazione per la compravendita e la locazione di immobili e terreni (compresa la locazione di beni immobili propri)
- 835 - Consulenti legali
- 836 - Contabilità, consulenza fiscale e revisione dei conti
- 837 - Servizi tecnici
 - 837.1 - Studi tecnici ed affini
 - 837.2 - Studi di analisi chimiche e merceologiche
- 838 - Pubblicità e pubbliche relazioni
 - 838.1 - Agenzie di pubblicità e pubbliche relazioni
 - 838.2 - Servizi di pubblicità aerea
- 839 - Altri servizi prestati alle imprese
 - 839.1 - Studi di mercato
 - 839.2 - Studi di consulenza organizzativa
 - 839.3 - Servizi di informatica, elaborazione e acquisizione dati
 - 839.4 - Imprese ed enti di gestione esattoriali
 - 839.5 - Agenzie di informazioni per la stampa, informazioni commerciali, richieste di certificati ed agenzie affini
 - 839.6 - Copisterie
 - 839.7 - Agenzie di distribuzione di libri, giornali e riviste
 - 839.8 - Servizi di gestione di pubblici mercati e pesche pubbliche
 - 839.9 - Servizi di vigilanza e investigazione

84 - Noleggio di beni mobili

- 841 - Noleggio di macchinari e di attrezzature agricole (senza personale fisso)
- 842 - Noleggio di macchinari e di attrezzature per l'edilizia (senza personale fisso)
- 843 - Noleggio di macchinari e di attrezzature contabili e per ufficio, compresi i calcolatori elettronici e i registratori di cassa (senza operatore fisso)
- 844 - Noleggio di autoveicoli stradali, (senza autista)
- 845 - Noleggio di altri mezzi di trasporto (senza autista)
- 846 - Noleggio di beni di consumo
- 847 - Noleggio di altri beni mobili (senza personale fisso)

9 - PUBBLICA AMMINISTRAZIONE; SERVIZI PUBBLICI E PRIVATI**9 A - Pubblica amministrazione****91 - Pubblica amministrazione, difesa nazionale e sicurezza sociale obbligatoria****911 - Organi costituzionali - amministrazione statale e locale**

- 911.1 - Organi costituzionali
- 911.2 - Amministrazione statale centrale e periferica
- 911.3 - Amministrazione degli enti locali

912 - Giustizia

- 912.1 - Amministrazione della giustizia
- 912.2 - Ospedali psichiatrici giudiziari

913 - Sicurezza nazionale ed ordine pubblico**914 - Corpo nazionale dei vigili del fuoco****915 - Difesa nazionale****919 - Sicurezza sociale obbligatoria****9 B - Servizi pubblici e privati****92 - Servizi d'igiene pubblica ed amministrazione di cimiteri****921 - Servizi di nettezza urbana, di disinfestazione e servizi analoghi**

- 921.1 - Servizi di nettezza urbana, servizi di disinfestazione e servizi analoghi, pubblici
- 921.2 - Servizi di nettezza urbana, di disinfestazione e servizi analoghi, privati

922 - Amministrazione dei cimiteri**923 - Servizi di pulizia****93 - Istruzione****931 - Istruzione universitaria**

- 931.1 - Università ed istituti a livello universitario, statali
- 931.2 - Università ed istituti universitari non statali

932 - Istruzione primaria e secondaria

- 932.1 - Scuole di istruzione primaria, statali
- 932.2 - Scuole di istruzione secondaria di primo grado, statali
- 932.3 - Scuole di istruzione secondaria di secondo grado, statali
- 932.4 - Scuole di istruzione primaria, non statali
- 932.5 - Scuole di istruzione secondaria di primo grado, non statali
- 932.6 - Scuole di istruzione secondaria di secondo grado, non statali (private, legalmente riconosciute e pareggiate)

933 - Scuole di formazione e di perfezionamento professionale

- 933.1 - Scuole di istruzione professionale statali
- 933.2 - Scuole di istruzione professionale, non statali

934 - Istruzione di grado preparatorio

- 934.1 - Scuole materne, statali
- 934.2 - Scuole materne, non statali

935 - Professori ed insegnanti indipendenti

936 - Scuole di guida, pilotaggio e simili (escluse le scuole per i piloti di linea)

94 - Ricerca e sviluppo

940 - Ricerca e sviluppo

940.1 - Enti di ricerca e sviluppo, pubblici

940.2 - Istituti di ricerca e sviluppo, privati

95 - Sanità e servizi veterinari

951 - Servizi sanitari (con ricovero)

951.1 - Ospedali generali, pubblici (regionali, provinciali e zonali)

951.2 - Ospedali specializzati, pubblici

951.3 - Istituti, cliniche e policlinici universitari; istituti di cura e ricovero a carattere scientifico, pubblici

951.4 - Ospedali psichiatrici e neuropsichiatrici, pubblici

951.5 - Ospedali per cronici e di lunga degenza, pubblici

951.6 - Case di cura, private (generali, specializzate, laiche e religiose)

951.7 - Case di cura psichiatriche e neuropsichiatriche, private

951.8 - Case di cura per lunga degenza, private

951.9 - Ospedali ecclesiastici classificati, privati

952 - Altre istituzioni sanitarie (senza ricovero)

952.1 - Ambulatori e poliambulatori, pubblici

952.2 - Stabilimenti idropinici ed idrotermali, pubblici

952.3 - Centri di igiene mentale, pubblici

952.4 - Laboratori di igiene e profilassi, pubblici

952.5 - Altre istituzioni sanitarie, pubbliche

952.6 - Stabilimenti idropinici ed idrotermali, privati

952.7 - Laboratori di analisi cliniche, privati (chimico-fisiche, batteriologiche, virologiche, ematologiche e citoistologiche)

952.8 - Studi di radiologia e radioterapia, privati

952.9 - Altre istituzioni sanitarie, private

953 - Studi medici privati

953.1 - Studi medici generici e pediatrici

953.2 - Ambulatori e poliambulatori specialistici

954 - Studi dentistici

955 - Attività professionali paramediche indipendenti (ostetriche, infermieri, fisioterapisti ecc.)

956 - Servizi veterinari

956.1 - Servizi veterinari, pubblici

956.2 - Servizi veterinari, privati

96 - Altri servizi sociali

961 - Assistenza sociale (senza ricovero)

961.1 - Assistenza sociale, pubblica

961.2 - Assistenza sociale, privata

962 - Assistenza sociale (con ricovero)

962.1 - Assistenza sociale, pubblica

962.2 - Assistenza sociale, privata

963 - Organizzazioni economiche ed associazioni professionali

963.1 - Organizzazioni economiche

963.2 - Associazioni professionali

964 - Organizzazioni sindacali dei datori di lavoro

965 - Organizzazioni sindacali dei lavoratori ed altre organizzazioni sindacali

965.1 - Organizzazioni sindacali dei lavoratori dipendenti

965.2 - Altre organizzazioni sindacali (confederazioni italiane della proprietà edilizia, sunia ecc.)

966 - Organizzazioni religiose

967 - Enti e associazioni turistiche (escluse le agenzie di viaggio)

968 - Servizi sociali non altrove classificati

97 - Servizi ricreativi ed altri servizi culturali

972 - Distribuzione di films

973 - Sale cinematografiche

974 - Trasmissioni radiofoniche e televisive

974.1 - Radio e televisioni, pubbliche

974.2 - Radio e televisioni, private

975 - Spettacoli (esclusi cinema e sport)

976 - Libere professioni artistiche e letterarie

977 - Biblioteche, musei, giardini botanici e zoologici

977.1 - Servizi pubblici inerenti all'attività culturale

977.2 - Servizi privati inerenti all'attività culturale

978 - Enti, organizzazioni ed installazioni sportive

978.1 - Enti ed organizzazioni sportive

978.2 - Installazioni sportive delle amministrazioni pubbliche

978.3 - Installazioni sportive di istituzioni private

978.4 - Attività professionali sportive indipendenti (atleti, istruttori ecc.)

979 - Servizi ricreativi non altrove classificati

979.1 - Stabilimenti balneari marittimi, lacuali e fluviali

979.2 - Altri servizi dello spettacolo e ricreativi

979.3 - Ricevitorie del lotto, lotterie e concorsi pronostici

979.4 - Insegnanti indipendenti di attività ricreative (maestri di danza, di bridge, ecc.)

98 - Servizi personali

981 - Servizi di lavanderia, tintoria e affini

982 - Servizi per l'igiene e l'estetica della persona

982.1 - Laboratori di parrucchiere ed istituti di bellezza

982.2 - Altri servizi per l'igiene e la pulizia

983 - Studi e laboratori fotografici

983.1 - Studi fotografici

983.2 - Servizi di fotografia aerea

984 - Servizi personali non altrove classificati

984.1 - Servizi di pompe funebri e di cremazione

984.2 - Altri servizi personali non altrove classificati

985 - Servizi domestici presso famiglie e convivenze

99 - Rappresentanze diplomatiche, organizzazioni internazionali e soprannazionali e forze armate alleate

990 - Rappresentanze diplomatiche, organizzazioni internazionali e soprannazionali e forze armate alleate

E - Tabella di ragguglio tra la classificazione delle attività economiche 1981 e la classificazione 1971 secondo il numero distintivo delle categorie o delle sottoclassi

Numero di categoria o sottoclasse della classificazione 1981	Numero di categoria della classificazione 1971	Numero di categoria o sottoclasse della classificazione 1981	Numero di categoria della classificazione 1971	Numero di categoria o sottoclasse della classificazione 1981	Numero di categoria della classificazione 1971	Numero di categoria o sottoclasse della classificazione 1981	Numero di categoria della classificazione 1971	Numero di categoria o sottoclasse della classificazione 1981	Numero di categoria della classificazione 1971	Numero di categoria o sottoclasse della classificazione 1981	Numero di categoria della classificazione 1971
011.1 (a)	1.01.01 (b)	132	2.02.04	251.5	3.13.05	326.1		411.1	3.01.17	439.3	
011.2 (a)	1.01.02 (b)	133 (c)	—	251.6	3.13.08	326.2	3.10.10	411.2	3.01.14	439.8	3.03.19
011.3 (a)	1.01.03 (b)	134	2.02.05	251.7	3.13.04	327.1		411.3	3.01.15	439.9	
011.4 (a)	1.01.04 (b)	140.1	3.13.29	251.8	3.13.06	327.3	3.10.13	412.1	3.01.16	439.4	3.03.20
011.5 (a)	1.01.05 (b)	140.2	3.13.30	251.9	3.13.07	327.2	3.10.19	412.2		439.5	3.03.16
011.6 (a)	1.01.06 (b)	140.3		255	3.13.16	327.4	3.10.08	413.1	3.01.08		3.06.01
011.7 (a)	1.01.07 (b)	162.2	5.02.02	256.1	3.13.10	328.1		413.2	3.01.12	441	3.06.02
011.8 (a)	1.01.08 (b)	150 (c)	—	256.2	3.13.15	328.2	3.10.09	414	3.01.13	442.1	3.06.03
011.9 (a)	1.01.09 (b)	161	5.01.01		3.13.11	328.3		415	3.01.10	442.2	3.04.10
012.1 (a)	1.02.01 (b)	162.1	5.02.01	256.3	3.13.12	328.6	3.10.21	416.1	3.01.09	451.1	
012.2 (a)	1.02.04 (b)	163	5.01.02	256.4	3.13.13	328.8		416.2	3.01.02	451.2	3.05.01
012.3 (a)	1.02.05 (b)	170.1	5.03.01	256.5	3.13.09	328.4		417	3.01.01	452	3.05.02
012.4 (a)	1.02.03 (b)	170.2	5.03.02		3.13.14	328.5	3.10.05	418	3.01.04	453.1	
012.5 (a)	1.02.07 (b)	211	2.01.01	256.6	3.13.17	328.7	3.10.33	419.1	3.01.19	453.2	
012.6 (a)	1.02.02 (b)	212	2.01.02	256.7	3.13.19	328.9	3.10.56	419.2	3.01.03	453.3	3.04.01
012.7 (a)		221				330.1	3.10.35	419.3		453.4	
012.8 (a)	1.02.08 (b)	224.2	3.09.01	256.8	3.13.18	330.2	3.10.54	420	3.01.05	453.5	
013.1 (a)		222.1	3.09.02		3.13.20	341	3.10.45	421.1	3.01.18	453.6	3.04.03
013.3 (a)	1.02.06 (b)	222.2	3.09.03	257	3.13.21	342	3.10.37	421.2	3.01.06	453.8	3.04.11
013.2	3.03.06	223	3.09.04		3.13.22	343	3.10.46	422	3.01.07	453.9	3.04.12
014 (a)	1.04.01 (b)	224.1	3.09.06	258.1	3.13.23	343.1		423.1	3.01.20	453.7	3.04.07
020.1 (a)	1.03.01 (b)	231.1	2.02.14	258.2	3.13.24	343.3	3.10.38	423.2	3.01.11	453.7	3.04.08
020.2	1.03.02		2.02.15	259.1	3.13.25	343.2		423.4		454.1	3.04.02
020.3 (c)	—	231.2		259.2	3.13.27	344.1	3.10.39	423.3			3.04.09
031.1	1.05.03	231.3	2.02.12	259.3	3.13.26	344.3	3.10.40	423.5		454.2	3.04.04
031.2	1.05.04	231.4	2.02.16		3.13.28	344.2	3.10.42	424.1	3.01.21	455.1	3.04.05
032.1	1.05.01	231.5	2.02.18	260	3.15.01	345.1		424.2	3.01.23	455.2	3.04.13
032.2	1.05.02	232	2.02.08	311.1	3.10.01	345.3	3.10.43	424.3		456	3.04.06
041.1	1.06.03	233	2.02.06	311.2	3.10.02	345.2	3.18.05	423.6 (d)		461	3.07.01
041.2			2.02.07	312.1		345.4		425.1	3.01.22	462	3.07.02
041.3	1.06.02	239.1	2.02.09	312.2	3.09.05	347	3.10.44	425.2	3.01.25	463.1	3.07.05
041.4	1.06.01		2.02.10	312.3		346	3.10.41	427	3.01.24	463.2	3.07.04
041.5		239.2	2.02.11	313.1		348.1	4.02.02	428.1	3.01.26	463.3	3.07.10
041.8	1.06.05	239.3	2.02.17	313.2	3.10.24	503.2	4.02.03	428.2	3.01.27	464	3.07.03
041.6		241	2.02.13	313.4		348.2 (c)		429.1	3.02.01	465.1	3.07.09
041.7	1.06.04	242.1	3.12.08	313.3 (c)	—	343.4		429.2	3.02.02	465.2	
042.1	1.06.08	242.2	3.12.05	313.5	3.10.47	348.3	3.10.55	431.1 (c)		465.3	3.07.06
042.2		242.3	3.12.06	313.6	3.10.61	673		431.2	3.03.01	466.1	
042.3		243.1	3.12.07	314.1		351	3.11.04	431.3	3.03.02	466.2	3.07.07
042.9		243.2		314.2	3.10.03	352	3.11.05	431.4	3.03.03	466.3	3.07.08
043.1		243.3	3.12.11	315	3.10.06	353	3.11.06	431.5		467.1	
043.2		243.4		316.1	3.10.26	361.1		432.1	3.03.04	467.2	3.08.01
043.3	1.06.10	243.3	3.12.12	316.2	3.10.22	361.2	3.11.10	432.2	3.03.05	467.3	3.04.14
043.4		244	3.12.13	316.8	3.10.22	361.2	3.10.48	432.3	3.03.07	467.4	3.08.02
043.5		245.1	3.12.01	316.5	3.10.04	362.1		433.1	3.03.11	471	3.16.01
043.6		245.2	3.12.02	316.3	3.10.23	362.2	3.11.07		3.03.08	472	3.16.02
043.7			3.12.03	316.4	3.10.07			433.2	3.03.12	473.1	3.17.01
043.8		245.3	3.12.04	316.6	3.10.25	363.1	3.11.01	434.1		473.2	3.17.02
043.9	1.06.11	246	3.12.17	316.7	3.10.27	363.2	3.11.02	434.2	3.03.09	473.4	3.17.05
042.4		247.1	3.12.10	319.1	3.10.27	364	3.11.03	434.3		473.3	3.17.03
043.5	1.06.07	247.2	3.12.14	319.2	3.10.49	365	3.11.09	434.4		474	3.17.04
042.6	1.06.06	247.3		321	3.10.53	365	3.11.08	435.1		481.1	
042.7		247.4		322.1	3.10.16	371.1	3.10.32	435.2	3.03.10	481.2	3.14.01
042.8	1.06.09	247.5	3.12.15	322.2	3.10.12	371.2	3.10.31	435.3			
044.1		248.1		323	3.10.15	371.3		436.1	3.03.14	482	3.14.02
841	1.06.12	248.2		324	3.10.18	371.4	3.10.57	436.2			3.14.03
044.2		248.3	3.12.09	324.1	3.10.18	371.4		436.3	3.03.13		3.19.01
045	1.06.13	248.4		324.2	3.10.20	372.1	3.10.36	437	3.03.13	483	3.19.02
	1.06.14	248.3		324.3	3.10.20	372.2		438.1	3.03.23		3.19.03
	2.02.01	251.1	3.13.01	324.4	3.10.34	373.1	3.20.03	438.2	3.03.17		3.19.04
111	2.02.02	251.2		324.4	3.10.14	373.2	3.10.28	438.3	3.03.18		3.19.05
120	3.13.31	251.3	3.13.02	325.1		373.3	3.10.30	439.1	3.03.15		3.19.06
131	2.02.03	251.4	3.13.03	325.2	3.10.17	373.4	3.10.58	439.2	3.03.21		
				325.3	3.10.31	374	3.10.29	439.6	3.03.22		3.19.07
								439.7	3.03.24	491.1	3.20.04

(a) Attività non compresa nel campo di rilevazione del censimento 1981.

(b) Attività non compresa nel campo di rilevazione del censimento 1971.

(c) Attività non previste nella classificazione del 1971.

(d) La categoria comprende attività che nella classificazione 1971 erano distribuite nelle rispettive categorie di attività economica dei prodotti considerati.

Segue E - Tabella di ragguglio tra la classificazione delle attività economiche 1981 e la classificazione 1971 secondo il numero distintivo delle categorie o delle sottoclassi

Numero di categoria o sottoclasse della classificazione 1981	Numero di categoria della classificazione 1971	Numero di categoria o sottoclasse della classificazione 1981	Numero di categoria della classificazione 1971	Numero di categoria o sottoclasse della classificazione 1981	Numero di categoria della classificazione 1971	Numero di categoria o sottoclasse della classificazione 1981	Numero di categoria della classificazione 1971	Numero di categoria o sottoclasse della classificazione 1981	Numero di categoria della classificazione 1971	Numero di categoria o sottoclasse della classificazione 1981	Numero di categoria della classificazione 1971	Numero di categoria o sottoclasse della classificazione 1981	Numero di categoria della classificazione 1971
491.2	3.12.16	616.2	6.01.52	642.4	6.02.13	665.1		834	6.04.03	931.2			
492	3.20.01	616.5	6.01.50		6.02.15	665.2	6.06.01		9.08.03	932.4			
493.1	3.18.04	616.6	6.01.53	643	6.02.43	665.3		835	9.05.01 (b)	932.5			
493.2	3.18.03	616.7	6.01.54	644.1	6.02.44	666	7.01.03	836	9.05.02 (b)	932.6	9.04.02 (b)		
493.3	3.18.02	617.1	6.01.19	644.2		667.1		837.1	9.05.04 (b)	933.2			
494.1			6.01.09	644.3	6.02.45	667.2		837.2	9.05.05	934.2			
494.2	3.20.02		6.01.10	644.4	6.02.46	667.3	6.06.02	838.1	9.08.01	935 (a)			
494.3		617.2	6.01.11	645.1		667.4		838.2	7.03.04	936	9.04.05		
495	3.20.05		6.01.14	645.2	6.02.18	671.1		983.2		940.1	10.01.11 (b)		
496.1 (d)	—	617.3	6.01.16	645.3	6.02.16	671.2	3.10.50	839.1		940.2	9.05.07 (b)		
496.2 (d)	—	617.4	6.01.17	645.4	6.02.19	671.3	3.10.51	839.2	9.05.03	951.6			
501.1	4.01.01	617.5	6.01.18	645.5	6.02.23	672	3.10.52	839.3	9.08.04	951.7			
501.2	4.01.05	617.6	6.01.20		6.02.25	674	3.05.03	839.4	8.03.02	951.8	9.03.04 (b)		
502.1	4.01.02		6.01.12	645.6	6.02.17	675	3.10.60	839.5	9.08.02	951.9			
502.2	4.01.03	617.7	6.01.13	645.7	6.02.24	710.1	3.10.59	839.6	9.08.05	952.6	9.03.08		
503.1	4.02.01		6.01.15	646.1	6.02.20	710.2	7.01.01	839.7	9.08.06	952.7			
504	4.01.04	617.8	6.01.21	646.2	6.02.21	710.3	7.01.02	839.8	9.08.08	952.8			
611.1	6.01.01		6.01.22	646.3	6.02.22	721	7.05.01	839.9	9.08.11 (b)	952.9	9.03.05 (b)		
611.2	6.01.02	617.9 (c)	—	647.1	6.02.26	722	7.01.04	842	6.05.01	953.1			
611.3	6.01.28	618.1	6.01.55	647.2	6.02.27	723	7.01.05	843	6.05.02	953.2			
611.4	6.01.03	618.2	6.01.56	648.1	6.02.28	724	7.01.06	844	6.05.03	954	9.03.06 (b)		
611.5	6.01.05	618.3	6.01.57	648.5	6.02.29	725	7.01.09	845	6.05.04	955 (a)	9.03.07 (b)		
611.6	6.01.04	618.4	6.01.46	648.2	6.02.33	726	7.01.08	846		956.1	9.03.03 (b)		
611.7	6.01.06		6.01.64	648.3	6.02.35	730	7.01.07	847	6.05.05	956.2	9.03.09 (b)		
611.8	6.01.07	619.1	6.01.65	648.4	6.02.34	741	7.02.03	911.1		961.1			
611.9 (c)	6.01.08	619.2	6.01.63	648.6	6.02.39	742	7.02.02	911.2		961.2	10.01.09 (b)		
612.1	6.01.24	619.3	6.01.58	648.7	6.02.32	742	7.02.01	911.3		962.1			
612.2	6.01.23	619.4	6.01.59	649.1	6.02.37	750	7.03.01	912.1 (f)	9.02.07 (b)	962.2	9.08.10 (b)		
612.3		619.5	6.01.60	649.2	6.02.36		7.03.02	912.2 (a)	9.02.08 (b)	963.2	9.06.01 (b)		
612.5	6.01.26	619.6	6.01.62	649.3	6.02.37	761	7.03.03	913 (a)	9.03.01 (b)	964			
612.4	6.01.25		6.01.66	649.4	6.02.38	762.1	7.04.01	914 (a)	9.03.02 (b)	965.1	9.06.02 (b)		
612.6	6.01.27	619.7	6.01.67	649.5	6.02.30	762.2	7.04.03	915 (a)	10.01.01 (b)	965.2			
613.1	6.01.30-	621	6.01.69	649.6	6.02.31	763.2	7.05.02	951.1	10.01.02 (b)		9.07.01 (b)		
613.2	6.01.31	622	6.01.68	651.1	6.02.40	763.3	7.04.02	951.2	10.01.03 (b)		9.07.02 (b)		
613.3	6.01.32	631		651.2		763.4	7.04.04	951.3	10.01.04 (b)	966 (a)	9.07.03 (b)		
613.4	6.01.33	632		651.3	6.02.41	764.1	7.05.03	951.4	10.01.05 (b)		9.07.04 (b)		
614.1	6.01.35	633		651.4		764.2	7.05.05	951.5	10.01.06 (b)		9.07.05 (b)		
614.2	6.01.37	634		652	6.02.42	771	7.05.04	952.1	10.01.07 (b)		9.06.03 (b)		
614.3	6.01.36	635	6.04.01	653.1	6.02.49	772.1	7.05.06	952.2	10.01.08 (b)	968	10.01.12 (b)		
614.4	6.01.40	636		653.2	6.02.50	772.2	7.05.04	952.3	10.01.10 (b)	972	9.02.01		
614.5	6.01.38	637		653.3	6.02.48	773.1	7.05.06	952.4	10.01.11 (b)	973	9.02.03		
614.6	6.01.34	638		653.5	6.02.47	773.2	6.04.04	952.5	10.02.01 (b)	974.1			
614.7	6.01.39	639		653.4	6.02.51	790.1	6.04.05	963.1	10.02.02 (b)	974.2	9.02.02		
615.1	6.01.41	641.1	6.02.09	654.1	6.02.53	790.2	7.06.01	967	10.02.03 (b)	975	9.02.04		
615.2	6.01.42	641.2	6.02.05	654.2	6.02.56	790.3	7.06.02	978.1	10.02.04 (b)	976 (a)	9.05.06 (b)		
615.3	6.01.44	641.3	6.02.01	654.3	6.02.52	790.3	7.06.03	978.2	10.02.05 (b)	977.1	9.04.03 (b)		
615.4	6.01.43	641.4		654.4	6.02.54	811	7.06.04	978.3		977.2	9.04.04 (b)		
615.5	6.01.61	641.5	6.02.04	654.5	6.02.55	812.1	8.01.01	978.4 (a)		979.1	9.02.05		
615.7	6.01.29	641.6	6.02.02	654.6	6.02.60	812.2	8.01.02	979.4 (a)		979.2	9.02.06		
615.8	6.01.47	641.7	6.02.06	654.7	6.02.61	813.1	8.01.03	919	10.03.01 (b)	979.3	9.08.07		
615.9	6.01.45	641.8	6.02.07	654.8	6.02.62	813.2	8.01.05		10.03.02 (b)	981	9.01.02		
616.1	6.01.48	641.9	6.02.08	654.9	6.02.57	813.3		921.1	9.01.04	982.1			
616.3	6.01.49	642.1	6.02.03	655	6.02.59	813.4	8.01.06	921.2	9.01.05	982.2	9.01.01		
616.4	6.01.51	642.2	6.02.11	656.1	6.02.65	813.5		922	9.01.07	983.1	3.18.01		
616.8		642.3	6.02.12	656.2	6.02.63	821	8.03.01	923	9.01.03	984.1	9.01.06		
			6.02.10	—	6.02.66	822	8.02.03	931.1		984.2	9.08.12 (b)		
			6.02.14	661	6.03.01 (e)	823	8.02.01	932.1		985 (a)	9.08.09 (b)		
				662	6.03.02 (e)	831	8.02.02	932.2	9.04.01 (b)		10.04.01 (b)		
				664 (c)	6.06.03	832	8.01.04	932.3		990 (a)	10.04.02 (b)		
					6.06.04	833	8.02.04	933.1			10.04.03 (b)		
					—	833	6.04.02	934.1					

(a), (b), (c), (d), Cfr. le corrispondenti note alla pagina precedente.

(e) Nello schema classificatorio del 1981, il commercio ambulante è distribuito nelle rispettive categorie di attività economica dei prodotti considerati.

(f) Il campo di rilevazione del censimento del 1981 esclude l'organizzazione carceraria.



questionari di censimento



ISTITUTO CENTRALE DI STATISTICA

6° CENSIMENTO GENERALE DELL'INDUSTRIA, DEL COMMERCIO, DEI SERVIZI E DELL'ARTIGIANATO

26 ottobre 1981

(Legge 18 dicembre 1980, n. 864)

QUESTIONARIO DI CENSIMENTO

Per i quesiti seguiti da quadratino barrare così la risposta che fa al caso

Mod. ISTAT/CIC/1

A	NUMERO DI CODICE
Comune	
Provincia	

FOGLIO
A

C	NUMERO D'ORDINE DEL QUESTIONARIO
	Provvisorio

B	SEZIONE DI CENSIMENTO
N.

Definitivo

I riquadri D ed E devono essere sempre compilati.	D	NOTIZIE INDICATIVE DELL'IMPRESA, DELL'AMMINISTRAZIONE O DI CHI GESTISCE L'UNITA' LOCALE
	Denominazione o ragione sociale
Via	<input type="checkbox"/>
Piazza	<input type="checkbox"/>
Località	<input type="checkbox"/> N. Tel.
CAP	Comune Provincia
Numero di iscrizione nel Registro delle Ditte della Camera di Commercio		
	E	NOTIZIE INDICATIVE DELL'UNITA' LOCALE
Denominazione o ragione sociale	
Via	<input type="checkbox"/>
Piazza	<input type="checkbox"/>
Località	<input type="checkbox"/> N. Tel.
CAP	Comune Provincia
Numero di iscrizione nel Registro delle Ditte della Camera di Commercio		

Parte I - IMPRESA

Deve essere compilata da ogni « Sede centrale di impresa » sia che coincida con una unità locale operativa, sia che risulti fisicamente o funzionalmente a sé stante. Ogni sede centrale di impresa deve, inoltre, compilare la Parte II - « Unità locale » del presente questionario. Coloro che svolgono attività non soggette all'obbligo di iscrizione nel Registro delle Ditte della Camera di Commercio (studi legali, medici, notari, ecc.; Pubblica Amministrazione, Enti pubblici, associazioni, ecc.) devono compilare soltanto la Parte II - « Unità locale » del presente questionario.

Sezione I - NOTIZIE GENERALI	1	DIFFUSIONE TERRITORIALE DELL'IMPRESA	3	CLASSIFICAZIONE DELL'IMPRESA
	1.1	L'impresa, oltre all'unità locale censita con il presente questionario, gestisce altre unità locali? 1 <input type="checkbox"/> si 2 <input type="checkbox"/> no	3.1	Attività esclusiva o principale:
	1.2	In caso affermativo specificare: a) nello stesso Comune in cui è situata la sede dell'impresa 1 <input type="checkbox"/> b) in altri Comuni della stessa Provincia sede dell'impresa 2 <input type="checkbox"/> c) in altri Comuni della stessa Regione sede dell'impresa 3 <input type="checkbox"/> d) in Comuni fuori della Regione sede dell'impresa 4 <input type="checkbox"/>		A cura del rilevatore
			3.2	Altre attività:
				Riservato ISTAT
	2	FORMA GIURIDICA	4	ALTRE NOTIZIE
2.1	Impresa individuale	01 <input type="checkbox"/>	4.1	L'impresa nell'ambito delle proprie attività, ha rapporti diretti e sistematici con l'estero per:
2.2	Società di fatto	02 <input type="checkbox"/>	a)	importazioni ed esportazioni 1 <input type="checkbox"/>
2.3	Società in nome collettivo	03 <input type="checkbox"/>	b)	solo importazioni 2 <input type="checkbox"/>
2.4	Società per azioni	04 <input type="checkbox"/>	c)	solo esportazioni 3 <input type="checkbox"/>
2.5	Società in accomandita	05 <input type="checkbox"/>	4.2	Tipo di produzione
2.6	Società a responsabilità limitata	06 <input type="checkbox"/>	a)	in serie:
2.7	Società cooperativa	07 <input type="checkbox"/>	—	con lavorazione non completamente meccanizzata 1 <input type="checkbox"/>
2.8	Azienda autonoma	08 <input type="checkbox"/>	—	con lavorazione completamente meccanizzata 2 <input type="checkbox"/>
2.9	Azienda municipalizzata	09 <input type="checkbox"/>	b)	non in serie 3 <input type="checkbox"/>
2.10	Altra forma (specificare)	10 <input type="checkbox"/>	4.3	Il titolare partecipa alle attività dell'impresa dedicandovi la propria opera manuale? 1 <input type="checkbox"/> si 2 <input type="checkbox"/> no
			4.4	Se l'impresa è iscritta nell'albo delle imprese artigiane indicare il numero di iscrizione

DICHIARO CHE I DATI E LE NOTIZIE CONTENUTI NEL PRESENTE QUESTIONARIO RISPONDONO A VERITA'

FIRMA DELL'IMPRENDITORE (o chi per esso) _____
Data 1981

Importante! Per l'esatta compilazione del questionario leggere attentamente le apposite note e avvertenze

Sezione II - ELENCO DELLE UNITA' LOCALI GESTITE DALL'IMPRESA

Devono essere elencate tutte le unità locali operative e amministrative gestite dall'impresa, esistenti nel territorio dello Stato.

Al fini del censimento:

- a) per unità locale « operativa » si intende ogni singola unità nella quale si attua la produzione o la vendita di beni o la prestazione di servizi;
- b) per unità locale « amministrativa » si intende la sede centrale dell'impresa o altro ufficio direttivo, tecnico o amministrativo, sempreché tali unità siano fisicamente o funzionalmente distinte dalle unità locali operative.

TIPO DELLE UNITA' LOCALI ED EVENTUALE DENOMINAZIONE	INDIRIZZO DELL'UNITA' LOCALE			LAVORAZIONE O ATTIVITA' ESERCITATA NELL'UNITA' LOCALE (1)	ADDETTI (2)	RISERVATO ISTAT	
	Comune	Provincia	Via, piazza - N. (o località) (scrivere stampatello)				
1	2	3	4	5	6	7	8
A - UNITA' LOCALI OPERATIVE							
1.							
2.							
3.							
4.							
5.							
6.							
7.							
8.							
9.							
B - UNITA' LOCALI AMMINISTRATIVE							
a) Sede centrale							
b) Uffici direttivi, tecnici, amministrativi							
1.							
2.							
3.							
TOTALE ADDETTI							
QUALORA LO SPAZIO NON SIA SUFFICIENTE COMPILARE E ALLEGARE UN PROSPETTO ANALOGO							

(1) Indicare per ciascuna unità locale « operativa » l'attività esclusiva o principale esercitata usando i termini tecnici ritenuti più appropriati. Per le unità locali « amministrative » deve essere indicata l'attività esclusiva o principale dell'impresa riportata al punto 3.1 della Parte I del presente questionario. — (2) Comprendere tutti gli addetti di ciascuna unità locale elencata e cioè: imprenditori, titolari, gerenti, liberi professionisti, soci di cooperativa, familiari, coadiuvanti, dirigenti, direttivi, altri impiegati, operai, apprendisti, ecc. Gli addetti indicati per ciascuna unità locale devono coincidere con il totale degli addetti al quadro 5 della Parte II (Unità locale) del corrispondente questionario di censimento.

RIPORTARE NEL PRESENTE FOGLIO LE STESSE RISPOSTE GIA' FORNITE NEL FOGLIO **A**



ISTITUTO CENTRALE DI STATISTICA

6° CENSIMENTO GENERALE DELL'INDUSTRIA, DEL COMMERCIO, DEI SERVIZI E DELL'ARTIGIANATO

26 ottobre 1981

(Legge 18 dicembre 1980, n. 864)

QUESTIONARIO DI CENSIMENTO

Per i quesiti seguiti da quadratino barrare così la risposta che fa al caso

Mod. ISTAT/CIC/1

A	NUMERO DI CODICE
Comune	
Provincia	

FOGLIO
B

C	NUMERO D'ORDINE DEL QUESTIONARIO
	Provvisorio
	Definitivo

B	SEZIONE DI CENSIMENTO
N.

Definitivo

D NOTIZIE INDICATIVE DELL'IMPRESA, DELL'AMMINISTRAZIONE O DI CHI GESTISCE L'UNITA' LOCALE

Denominazione o ragione sociale: _____

Via _____

Piazza _____

Località _____ N. _____ Tel. _____

CAP _____ Comune _____ Provincia _____

Numero di iscrizione nel Registro delle Ditte della Camera di Commercio _____

E NOTIZIE INDICATIVE DELL'UNITA' LOCALE

Denominazione o ragione sociale: _____

Via _____

Piazza _____

Località _____ N. _____ Tel. _____

CAP _____ Comune _____ Provincia _____

Numero di iscrizione nel Registro delle Ditte della Camera di Commercio _____

I riquadri D ed E devono essere sempre compilati.

Parte I - IMPRESA

Deve essere compilata da ogni « Sede centrale di impresa » sia che coincida con una unità locale operativa, sia che risulti fisicamente o funzionalmente a sé stante. Ogni sede centrale di impresa deve, inoltre, compilare la Parte II - « Unità locale » del presente questionario. Coloro che svolgono attività non soggette all'obbligo di iscrizione nel Registro delle Ditte della Camera di Commercio (studi legali, medici, notari, ecc.; Pubblica Amministrazione, Enti pubblici, associazioni, ecc.) devono compilare soltanto la Parte II - « Unità locale » del presente questionario.

1 DIFFUSIONE TERRITORIALE DELL'IMPRESA

1.1 L'impresa, oltre all'unità locale censita con il presente questionario, gestisce altre unità locali? 1 sì 2 no

1.2 In caso affermativo specificare:

a) nello stesso Comune in cui è situata la sede dell'impresa 1

b) in altri Comuni della stessa Provincia sede dell'impresa 2

c) in altri Comuni della stessa Regione sede dell'impresa 3

d) in Comuni fuori della Regione sede dell'impresa 4

2 FORMA GIURIDICA

2.1 Impresa individuale 01

2.2 Società di fatto 02

2.3 Società in nome collettivo 03

2.4 Società per azioni 04

2.5 Società in accomandita 05

2.6 Società a responsabilità limitata 06

2.7 Società cooperativa 07

2.8 Azienda autonoma 08

2.9 Azienda municipalizzata 09

2.10 Altra forma (specificare) 10

3 CLASSIFICAZIONE DELL'IMPRESA

3.1 Attività esclusiva o principale:

_____ A cura del rilevatore

3.2 Altre attività:

_____ Riservato ISTAT

4 ALTRE NOTIZIE

4.1 L'impresa nell'ambito delle proprie attività, ha rapporti diretti e sistematici con l'estero per:

a) importazioni ed esportazioni 1

b) solo importazioni 2

c) solo esportazioni 3

4.2 Tipo di produzione

a) in serie:

— con lavorazione non completamente meccanizzata 1

— con lavorazione completamente meccanizzata 2

b) non in serie 3

4.3 Il titolare partecipa alle attività dell'impresa dedicandovi la propria opera manuale? 1 sì 2 no

4.4 Se l'impresa è iscritta nell'albo delle imprese artigiane indicare il numero di iscrizione _____

DICHIARO CHE I DATI E LE NOTIZIE CONTENUTI NEL PRESENTE QUESTIONARIO RISPONDONO A VERITA'

FIRMA DELL'IMPRENDITORE (o chi per esso)

Data 1981

Sezione II - ELENCO DELLE UNITA' LOCALI GESTITE DALL'IMPRESA

Devono essere elencate tutte le unità locali operative e amministrative gestite dall'impresa, esistenti nel territorio dello Stato.

Ai fini del censimento:

a) per unità locale « operativa » si intende ogni singola unità nella quale si attua la produzione o la vendita di beni o la prestazione di servizi;

b) per unità locale « amministrativa » si intende la sede centrale dell'impresa o altro ufficio direttivo, tecnico o amministrativo, sempreché tali unità siano fisicamente o funzionalmente distinte dalle unità locali operative.

TIPO DELLE UNITA LOCALI ED EVENTUALE DENOMINAZIONE	INDIRIZZO DELL'UNITA' LOCALE			LAVORAZIONE O ATTIVITA' ESERCITATA NELL'UNITA' LOCALE (1)	ADDETTI (2)	RISERVATO ISTAT	
	Comune	Provincia	Via, piazza - N. (o località) (scrivere stampatello)			7	8
1	2	3	4	5	6	7	8
A - UNITA' LOCALI OPERATIVE							
1.							
2.							
3.							
4.							
5.							
6.							
7.							
8.							
9.							
B - UNITA' LOCALI AMMINISTRATIVE							
a) Sede centrale							
b) Uffici direttivi, tecnici, amministrativi							
1.							
2.							
3.							
TOTALE ADDETTI							

QUALORA LO SPAZIO NON SIA SUFFICIENTE COMPILARE E ALLEGARE UN PROSPETTO ANALOGO

(1) Indicare per ciascuna unità locale « operativa » l'attività esclusiva o principale esercitata usando i termini tecnici ritenuti più appropriati. Per le unità locali « amministrative » deve essere indicata l'attività esclusiva o principale dell'impresa riportata al punto 3.1 della Parte I del presente questionario. — (2) Comprendere tutti gli addetti di ciascuna unità locale elencata e cioè: imprenditori, titolari, gerenti, liberi professionisti, soci di cooperativa, familiari coadiuvanti, dirigenti, direttivi, altri impiegati, operai, apprendisti, ecc. Gli addetti indicati per ciascuna unità locale devono coincidere con il totale degli addetti al quadro 5 della Parte II (Unità locale) del corrispondente questionario di censimento.

RISERVATO ISTAT	
Provincia	Altra attività
Comune	Rapporti con l'estero
Sez. di censimento	Tipo di produzione
N. questionario	Partecipazione del titolare
Forma giuridica	Carattere artigiano
Attività esclusiva o principale	Diffusione territoriale
Altra attività	N. unità locali
Altra attività	N. addetti

A	NUMERO DI CODICE
Comune	
Provincia	

B	SEZIONE DI CENSIMENTO
N.	

C	NUMERO D'ORDINE DEL QUESTIONARIO
	Definitivo

Parte II - UNITA' LOCALE

Deve essere compilata da ogni « Unità locale » sia operativa che amministrativa. Se l'unità locale coincide con la sede d'impresa deve essere anche compilata la Parte I (Impresa) del presente questionario. In tutti gli altri casi (unità fisicamente o funzionalmente separate dalla sede di impresa) deve essere compilata soltanto la presente Parte II e le notizie indicative dei quadri D ed E della prima pagina. Per le attività non soggette all'obbligo di iscrizione anagrafica nel Registro delle Ditte della Camera di Commercio (studi legali, medici, notari, ecc.; Pubblica Amministrazione, Enti pubblici, associazioni, ecc.) deve essere compilata soltanto la presente Parte II.

LE SEZIONI I - II - III - IV DEVONO ESSERE COMPILATE DA TUTTE LE UNITA' LOCALI

Sezione I - NOTIZIE GENERALI	<p>1 TIPO DI UNITA' LOCALE</p> <p>1.1 Unità locale operativa . . . 1 <input type="checkbox"/></p> <p>(ogni singola unità nella quale si attua la produzione o la vendita di beni o la prestazione di servizi)</p> <p>1.2 Unità locale amministrativa</p> <p>(sede centrale dell'impresa o altro ufficio direttivo, tecnico o amministrativo, sempreché tali unità siano fisicamente o funzionalmente distinte dalle unità locali operative di cui al punto 1.1)</p> <p>a) Sede centrale 2 <input type="checkbox"/></p> <p>b) Ufficio direttivo, tecnico o amministrativo 3 <input type="checkbox"/></p>	<p>3 CLASSIFICAZIONE DELL'UNITA' LOCALE</p> <p>3.1 Attività esclusiva o principale:</p> <p>_____</p> <p>_____</p> <p>A cura del rilevatore</p> <table border="1"> <tr> <td></td> <td></td> <td></td> <td></td> </tr> </table> <p>3.2 Altre attività:</p> <p>_____</p> <p>_____</p> <p>_____</p> <p>Riservato ISTAT</p> <table border="1"> <tr> <td></td> <td></td> <td></td> <td></td> </tr> <tr> <td></td> <td></td> <td></td> <td></td> </tr> <tr> <td></td> <td></td> <td></td> <td></td> </tr> </table>																
<p>2 PRINCIPALI PRODOTTI FABBRICATI O VENDUTI O SERVIZI PRESTATI</p> <p>_____</p> <p>_____</p> <p>_____</p> <p>_____</p>	<p>4 ALTRE NOTIZIE</p> <p>4.1 Indicare la superficie complessiva coperta dell'unità locale . . . m² _____</p> <p>4.2 Se l'attività esclusiva o principale è esercitata stagionalmente, indicare il numero dei mesi N. _____</p> <p>4.3 I locali sono in proprietà? 1 <input type="checkbox"/> 2 <input type="checkbox"/></p> <p>4.4 Indicare quali dei seguenti servizi aziendali esistono:</p> <p>— bar . . . 1 <input type="checkbox"/> — spaccio 3 <input type="checkbox"/></p> <p>— mensa . . . 2 <input type="checkbox"/> — strutture ambulatoriali . . . 4 <input type="checkbox"/></p>																	

Sezione II - ADDETTI	<p>5 ADDETTI ALL'UNITA' LOCALE</p> <p>(Indicare tutto il personale occupato nell'unità locale, anche se al 26 ottobre 1981 risulta assente per servizio, ferie, malattia, sospensione dal lavoro, ecc., in base alle qualifiche previste nei contratti collettivi di lavoro dei diversi rami di attività economiche, assimilando le qualifiche particolari di ciascuna attività alle denominazioni usate nel presente prospetto. Una stessa persona non può essere indicata in due diverse categorie).</p> <table border="1"> <thead> <tr> <th></th> <th>MASCHI</th> <th>FEMMINE</th> <th>TOTALE</th> </tr> <tr> <th></th> <th>1</th> <th>2</th> <th></th> </tr> </thead> <tbody> <tr> <td>5.1 Imprenditori, titolari, gerenti, liberi professionisti, ecc. 01</td> <td></td> <td></td> <td></td> </tr> <tr> <td>5.2 Soci di cooperativa . 02</td> <td></td> <td></td> <td></td> </tr> <tr> <td>5.3 Familiari coadiuvanti . 03</td> <td></td> <td></td> <td></td> </tr> <tr> <td>5.4 Dirigenti 04</td> <td></td> <td></td> <td></td> </tr> <tr> <td>5.5 Direttivi, ricercatori e tecnici laureati . . . 05</td> <td></td> <td></td> <td></td> </tr> <tr> <td>5.6 Altri impiegati . . . 06</td> <td></td> <td></td> <td></td> </tr> <tr> <td>5.7 Categorie speciali (intermedi) 07</td> <td></td> <td></td> <td></td> </tr> <tr> <td>TOTALE a riportare</td> <td></td> <td></td> <td></td> </tr> </tbody> </table>		MASCHI	FEMMINE	TOTALE		1	2		5.1 Imprenditori, titolari, gerenti, liberi professionisti, ecc. 01				5.2 Soci di cooperativa . 02				5.3 Familiari coadiuvanti . 03				5.4 Dirigenti 04				5.5 Direttivi, ricercatori e tecnici laureati . . . 05				5.6 Altri impiegati . . . 06				5.7 Categorie speciali (intermedi) 07				TOTALE a riportare				<table border="1"> <thead> <tr> <th></th> <th>MASCHI</th> <th>FEMMINE</th> <th>TOTALE</th> </tr> <tr> <th></th> <th>1</th> <th>2</th> <th></th> </tr> </thead> <tbody> <tr> <td>Riporto</td> <td></td> <td></td> <td></td> </tr> <tr> <td>5.8 Capi operai 08</td> <td></td> <td></td> <td></td> </tr> <tr> <td>5.9 Operai specializzati . 09</td> <td></td> <td></td> <td></td> </tr> <tr> <td>5.10 Operai qualificati . . 10</td> <td></td> <td></td> <td></td> </tr> <tr> <td>5.11 Operai comuni . . . 11</td> <td></td> <td></td> <td></td> </tr> <tr> <td>5.12 Apprendisti 12</td> <td></td> <td></td> <td></td> </tr> <tr> <td>5.13 Altro personale . . . 13</td> <td></td> <td></td> <td></td> </tr> <tr> <td>TOTALE ADDETTI . 14</td> <td></td> <td></td> <td></td> </tr> <tr> <td>Di cui a tempo parziale 15</td> <td></td> <td></td> <td></td> </tr> </tbody> </table>		MASCHI	FEMMINE	TOTALE		1	2		Riporto				5.8 Capi operai 08				5.9 Operai specializzati . 09				5.10 Operai qualificati . . 10				5.11 Operai comuni . . . 11				5.12 Apprendisti 12				5.13 Altro personale . . . 13				TOTALE ADDETTI . 14				Di cui a tempo parziale 15			
		MASCHI	FEMMINE	TOTALE																																																																																		
	1	2																																																																																				
5.1 Imprenditori, titolari, gerenti, liberi professionisti, ecc. 01																																																																																						
5.2 Soci di cooperativa . 02																																																																																						
5.3 Familiari coadiuvanti . 03																																																																																						
5.4 Dirigenti 04																																																																																						
5.5 Direttivi, ricercatori e tecnici laureati . . . 05																																																																																						
5.6 Altri impiegati . . . 06																																																																																						
5.7 Categorie speciali (intermedi) 07																																																																																						
TOTALE a riportare																																																																																						
	MASCHI	FEMMINE	TOTALE																																																																																			
	1	2																																																																																				
Riporto																																																																																						
5.8 Capi operai 08																																																																																						
5.9 Operai specializzati . 09																																																																																						
5.10 Operai qualificati . . 10																																																																																						
5.11 Operai comuni . . . 11																																																																																						
5.12 Apprendisti 12																																																																																						
5.13 Altro personale . . . 13																																																																																						
TOTALE ADDETTI . 14																																																																																						
Di cui a tempo parziale 15																																																																																						

AVVERTENZE PER LA COMPILAZIONE DEL QUESTIONARIO

TUTTE LE NOTIZIE DEL PRESENTE QUESTIONARIO
DEVONO ESSERE RIFERITE ALLA DATA DEL 26 OTTOBRE 1981

1) Sono soggette al Censimento — e quindi devono compilare il presente questionario — tutte le imprese e le unità locali che esercitano la propria attività nei settori dell'industria (estrattiva, manifatturiera, dell'edilizia e installazione di impianti; dell'energia e acque), commercio, alberghi e pubblici esercizi, trasporti e comunicazioni, credito e assicurazione, servizi (compresa la Pubblica Amministrazione) e artigianato, nonché quelle che esplicano la silvicoltura, la pesca e le attività di trasformazione annesse ad aziende agricole o svolte in forma associata.

2) Ai fini del Censimento:

— Per **impresa** s'intende l'organizzazione di un'attività economica esercitata con carattere professionale al fine della produzione o dello scambio di beni o di servizi.

— Per **unità locale** s'intende l'impianto (o corpo di impianti) situato in un dato luogo e variamente denominato (stabilimento, laboratorio, miniera, bottega, negozio, studio professionale, ufficio e simili) in cui viene effettuata la produzione o la distribuzione di beni o la prestazione di servizi.

Costituiscono unità locali anche la sede centrale dell'impresa nonché gli uffici direttivi, tecnici e amministrativi, sempre che tali unità siano fisicamente o funzionalmente distinte dalle unità locali indicate nel comma precedente.

3) I quadri relativi alle « NOTIZIE INDICATIVE DELL'IMPRESA » ed alle « NOTIZIE INDICATIVE DELL'UNITÀ LOCALE » devono essere sempre compilati.

— Nel riquadro D (notizie indicative dell'impresa) tutti coloro che sono soggetti all'obbligo di iscrizione nel Registro delle Ditte della Camera di Commercio per l'attività principale svolta, sono tenuti ad indicare il numero di iscrizione nel Registro delle Ditte della Camera di Commercio di appartenenza.

— Gli artigiani sono tenuti ad indicare al punto 4.4 della Parte I (Impresa) anche il numero di iscrizione nell'Albo delle Imprese Artigiane.

— È da rilevare che non devono essere in alcun modo indicati altri numeri di iscrizione in Albi, Ruoli o Elenchi tenuti dalla Camera di Commercio.

— In particolare, i commercianti non dovranno mai riportare il numero di iscrizione nel Registro Esercenti il Commercio, ovvero nell'Albo dei Commercianti all'ingrosso di prodotti ortofrutticoli, carni ed ittici, mentre gli ausiliari del commercio non dovranno mai riportare il numero di iscrizione nel Ruolo degli agenti di assicurazione, nell'Elenco degli spedizionieri, nel Ruolo degli agenti di affari in mediazione, nel Ruolo degli agenti marittimi raccomandati, nel Ruolo dei mediatori marittimi e simili.

— Nel riquadro E (notizie indicative dell'unità locale), nel caso di unità gestite da imprese aventi sede nella provincia, si deve riportare il numero di iscrizione nel Registro delle Ditte, indicato nel riquadro D.

— Nel caso di unità locali gestite da imprese con sede in altre provincie si deve indicare il numero di iscrizione nel Registro delle Ditte della Camera di Commercio della provincia in cui è ubicata l'unità locale censita con il presente questionario e non deve essere indicato alcun numero di iscrizione nel Registro delle Ditte, nel riquadro D.

4) La Parte I — « IMPRESA » del presente questionario deve essere compilata soltanto da ogni « sede centrale d'impresa » sia che essa coincida con una unità locale operativa, sia che risulti fisicamente o funzionalmente a sé stante. Ogni sede centrale d'impresa deve altresì compilare la Parte II « Unità Locale » del presente questionario. Coloro che svolgono attività non soggette all'obbligo di iscrizione nel Registro delle ditte della Camera di Commercio (studi legali, notarili, medici, ecc.; Pubblica Amministrazione, Enti Pubblici, associazioni, ecc.) devono compilare soltanto la Parte II « Unità Locale » del presente questionario.

5) La Parte II — « UNITÀ LOCALE » del presente questionario deve essere compilata da ogni « Unità Locale » sia essa operativa o amministrativa. Se l'unità locale in questione coincide con la sede dell'impresa deve essere compilata anche la Parte I — « IMPRESA » del questionario. In tutti gli altri casi (unità fisicamente o funzionalmente separate dalla sede d'impresa), deve essere compilata soltanto la Parte II e le notizie indicative dei quadri D ed E della prima pagina. Per le attività non soggette all'obbligo

di iscrizione anagrafica nel Registro delle Ditte della Camera di Commercio, deve essere compilata soltanto la Parte II — « Unità Locale ». In particolare ai fini della esatta compilazione della Parte II — « Unità Locale » del questionario, è da tener presente quanto segue:

a) Sez. II: quadro 5 — Addetti all'unità locale.

Imprenditori, titolari, liberi professionisti, gerenti, ecc.: indicare, per le imprese individuali, il titolare sempre che partecipi direttamente alla gestione; per le società, la persona o le persone che risultano consiglieri delegati e simili. Per gli Enti Pubblici indicare la persona responsabile della gestione dell'ente.

Soci di Cooperativa: indicare solo i soci di cooperativa che assumono la figura di lavoratori in proprio.

Dirigenti: indicare i lavoratori che ricoprono un ruolo caratterizzato da un elevato grado di professionalità, autonomia e potere decisionale e sono preposti alla direzione di un ente o organismo pubblico o di sue ripartizioni, di una azienda o di un settore o servizio di particolare rilevanza, ed esplicano le loro funzioni al fine di promuovere, coordinare e gestire la realizzazione degli obiettivi dell'impresa o dell'ente.

In particolare, per le amministrazioni pubbliche, vanno qui comprese le qualifiche dirigenziali previste dal D.P.R. 30 giugno 1972, n. 748 per ciò che riguarda i dipendenti delle amministrazioni statali, nonché le qualifiche equivalenti presso tutte le altre amministrazioni, siano esse a carattere centrale o locale.

Direttivi ed altri impiegati: indicare i lavoratori che svolgono nel campo tecnico-amministrativo, con diverso grado di responsabilità, discrezionalità di poteri e autonomia, funzioni direttive nell'ambito di un servizio o di un ufficio, o che collaborano, a volte, con adeguata autonomia operativa o nei limiti di principi o procedure, allo svolgimento dell'attività compresa nel campo in cui operano, o che svolgono attività di semplice coordinamento e controllo o di mera esecuzione.

Categorie speciali (intermedi): indicare i lavoratori che guidano e controllano, con apporto di adeguata competenza tecnico-pratica, gruppi di altri lavoratori operai, esercitando a volte un certo potere di iniziativa per la condotta delle lavorazioni.

Operai specializzati: indicare i lavoratori che svolgono attività per la cui esecuzione si richiedono adeguate cognizioni tecnico-pratiche conseguite in istituti professionali ovvero mediante istruzione equivalente acquisite con il necessario tirocinio e che compiono, con l'apporto di particolare e personale competenza, operazioni su apparati o attrezzature complesse che presuppongono la conoscenza di specifica tecnologia.

Operai qualificati: indicare i lavoratori in possesso di specifiche capacità tecnico-pratiche, acquisite con adeguato tirocinio o preparazione in scuole professionali, che sanno eseguire con perizia il lavoro ad essi affidato, risultando comunque classificati ad un livello inferiore a quello dell'operaio specializzato.

Operai comuni (compresi i manovali): indicare tutti gli altri operai non compresi nelle due voci precedenti.

Apprendisti: indicare i lavoratori che, nell'ambito della normativa ufficiale, sono impiegati nell'impresa al fine di effettuare l'addestramento necessario per conseguire una specifica qualificazione fornendo nel contempo la propria opera nell'impresa medesima.

Altro personale: indicare tutti gli altri lavoratori non compresi nelle categorie precedenti o che attendono alla semplice sorveglianza o custodia.

b) Sez. IV: punto 7.1 — Per **impianto fisso centralizzato** di riscaldamento e condizionamento si intende l'impianto con circolazione di acqua o di aria adibito ad uso non esclusivo dell'unità locale. Per **impianto fisso autonomo** si intende l'impianto adibito ad uso esclusivo dell'unità locale.

c) Sez. VI: punti 11.4 a) e 11.4 d) — Per **superficie complessiva di vendita (o somministrazione)** si intende l'area destinata alle vendite (o somministrazione) ivi compresa quella occupata da banchi, scaffalature e simili. Non costituisce superficie di vendita quella destinata a magazzini, a depositi, a locali di lavorazione, agli uffici ed ai servizi.

L'assegnazione della superficie di vendita (punto 11.4 a) per singole specializzazioni esercitate deve essere effettuata in proporzione al presumibile volume delle vendite.

OBBLIGHI DI DENUNCIA E SEGRETEZZA DEI DATI FORNITI COL PRESENTE QUESTIONARIO

L'obbligo di fornire le notizie richieste con il presente questionario è stabilito dall'art. 7 della legge 18 dicembre 1980, n. 864. Coloro che non forniscono le notizie richieste, ovvero le forniscono scientemente errate o incomplete, sono passibili, ai sensi dell'art. 18 R.D.L. 27 maggio 1929, n. 1265, convertito nella legge 21 dicembre 1929, n. 2238, con le modifiche di cui all'art. 3 della legge 12 luglio 1961, n. 603, di una sanzione amministrativa fino a lire 80.000 che, in caso di recidiva, può essere aumentata fino a lire 800.000, senza pregiudizio delle sanzioni fissate dal codice penale. L'art. 19 del citato Decreto-Legge n. 1285/1929 e successive modifiche stabilisce inoltre: « Le notizie che si raccolgono in occasione di inchieste ordinate dall'Istituto centrale di statistica, direttamente o a mezzo di Enti delegati, sono vincolate al più scrupoloso segreto d'ufficio e non possono essere rese note, per nessun titolo, se non in forma collettiva, in modo che non se ne possa fare alcun riferimento individuale ». Coloro che, per ragioni del proprio ufficio, essendo venuti a conoscenza di notizie di carattere personale, le comunicano ad altri o se ne servano per scopi privati, sono passibili di una sanzione amministrativa fino a lire 120.000 elevabile, in caso di recidiva, fino a lire 800.000, senza pregiudizio delle pene in cui fossero incorsi per reati previsti dal codice penale.

FIRMA DEL RILEVATORE



ISTITUTO CENTRALE DI STATISTICA

6° CENSIMENTO GENERALE DELL'INDUSTRIA, DEL COMMERCIO, DEI SERVIZI E DELL'ARTIGIANATO

26 ottobre 1981
(Legge 18 dicembre 1980, n. 864)

Mod. ISTAT CIC/2

A		NUMERO DI CODICE
Comune		
Provincia		
B SEZIONE DI CENSIMENTO		
N.		

C		NUMERO D'ORDINE DEL QUESTIONARIO
		Provvisorio
		Definitivo

QUESTIONARIO PER IL COMMERCIO AMBULANTE

Per i quesiti seguiti da quadratino barrare così la risposta che fa al caso; per gli altri quesiti scrivere stampatello.

Il presente questionario deve essere compilato per ogni esercizio di commercio ambulante, sia a posteggio fisso che mobile, purché il titolare eserciti tale commercio come attività esclusiva o prevalente.
 Non sono da comprendere gli esercizi il cui titolare: a) gestisce contemporaneamente un negozio o una azienda artigiana; b) vende direttamente la produzione propria in forma ambulante; c) esercita tale attività occasionalmente o in determinati periodi stagionali.
 NON SONO CONSIDERATI VENDITORI AMBULANTI, E PERTANTO SONO TENUTI A COMPILARE IL MOD. ISTAT CIC/1, COLORE CHE VENDONO NEI MERCATI ALL'INGROSSO O SU BANCHI FISSI DI MERCATI AL MINUTO COPERTI, OVVERO IN CHIOSCHI, BARACCHE E SIMILI, FISSATI STABILMENTE AL SUOLO.

SEZIONE I - NOTIZIE GENERALI					
<p>① PRINCIPALI PRODOTTI VENDUTI</p> <p>.....</p> <p>.....</p> <p>.....</p>	<p>③ ATTIVITA' ECONOMICA (ESCLUSIVA O PRINCIPALE)</p> <p>(in caso di vendita mista tenere conto dell'attività principale)</p> <p>.....</p> <table border="1" style="float: right;"> <tr><td style="width: 20px; height: 20px;"></td><td style="width: 20px; height: 20px;"></td><td style="width: 20px; height: 20px;"></td><td style="width: 20px; height: 20px;"></td></tr> </table>				
<p>② TIPO DEL POSTEGGIO</p> <p>FISSO 1 <input type="checkbox"/> MOBILE 2 <input type="checkbox"/></p>	<p>④ INDICARE SE L'ESERCIZIO DEL COMMERCIO AMBULANTE VIENE SVOLTO NEL TERRITORIO di un solo Comune 1 <input type="checkbox"/> di più Comuni 2 <input type="checkbox"/></p>				

<p>TITOLARE (cognome e nome)</p> <p>Comune di residenza</p> <p>Indirizzo N. (via, piazza, località)</p>	<table border="1"> <tr><td colspan="2">A</td><td>NUMERO DI CODICE</td></tr> <tr><td>Comune</td><td colspan="2"></td></tr> <tr><td>Provincia</td><td colspan="2"></td></tr> <tr><td colspan="3">B SEZIONE DI CENSIMENTO</td></tr> <tr><td colspan="3">N.</td></tr> </table> <table border="1"> <tr><td colspan="2">C</td><td>NUMERO D'ORDINE DEL QUESTIONARIO</td></tr> <tr><td colspan="2"></td><td>Definitivo</td></tr> <tr><td colspan="2"></td><td></td></tr> </table>	A		NUMERO DI CODICE	Comune			Provincia			B SEZIONE DI CENSIMENTO			N.			C		NUMERO D'ORDINE DEL QUESTIONARIO			Definitivo			
A		NUMERO DI CODICE																							
Comune																									
Provincia																									
B SEZIONE DI CENSIMENTO																									
N.																									
C		NUMERO D'ORDINE DEL QUESTIONARIO																							
		Definitivo																							
<p>DICHIARO CHE I DATI E LE NOTIZIE CONTENUTI NEL PRESENTE QUESTIONARIO RISPONDONO A VERITA'</p> <p>DATA, 1981 FIRMA DEL RILEVATORE FIRMA DEL TITOLARE (o chi per esso)</p>																									

TAGLIANDO DA CONSEGNARSI AL CENSITO

COMUNE E DATA DELLA COMPILAZIONE DEL QUESTIONARIO

Comune

Data

N.B. Il presente tagliando serve a comprovare l'effettuata compilazione del questionario e deve, pertanto, essere conservato fino al 31 gennaio 1982.

SEZIONE II - ADDETTI E MEZZI DI TRASPORTO

5 ADDETTI

Indicare il personale addetto all'esercizio alla data del 26 ottobre 1981

5.1 Titolare	1
5.2 Familiari coadiuvanti	2
5.3 Altro personale	3
Totale	4

Maschi		Femmine	Totale
1	2		

6 MEZZI DI TRASPORTO

Indicare i mezzi di trasporto in dotazione all'esercizio alla data del 26 ottobre 1981

6.1 Motoveicoli (1)	1
6.2 Autovetture (2)	2
6.3 Autocarri	3
- fino a 10 quintali di portata utile (3)	4
- da 11 a 30 quintali di portata utile	5
- da 31 a 70 quintali di portata utile	6
6.4 Altri mezzi di trasporto	7

Numero

- (1) Motoveicoli, motocarrozette, motoleggere, motoveicoli per uso speciale (escluse le biciclette a motore).
- (2) Compresa le autovetture per il trasporto promiscuo con portata utile non superiore a 5 quintali.
- (3) Compresa le autovetture per il trasporto promiscuo con portata utile superiore a 5 quintali.

IL TE MONCALIERI - Lett. ord. n. 3737 del 19-2-81 (c. 1.000.000)

OBBLIGHI DI DENUNCIA E SEGRETEZZA DEI DATI FORNITI COL PRESENTE QUESTIONARIO

L'obbligo di fornire le notizie richieste con il presente questionario è stabilito dall'art.7 della legge 18 dicembre 1980, n. 864. Coloro che non forniscono le notizie richieste, ovvero le forniscono scientemente errate o incomplete, sono passibili, ai sensi dell'art. 18 del R.D.L. 27 maggio 1929, n. 1235, convertito nella legge 21 dicembre 1929, n. 2238, con le modifiche di cui all'art. 3 della legge 12 luglio 1961, n. 603, di una sanzione amministrativa fino a lire 80.000 che, in caso di recidiva, può essere aumentata fino a lire 800.000, senza pregiudizio delle sanzioni fissate dal codice penale. L'art. 19 del citato Decreto-Legge n. 1285/1929 e successive modifiche stabilisce inoltre: « Le notizie che si raccolgono in occasione di inchieste ordinate dall'Istituto centrale di statistica, direttamente o a mezzo di Enti delegati, sono vincolate al più scrupoloso segreto d'ufficio e non possono essere rese note, per nessun titolo, se non in forma collettiva, in modo che non se ne possa fare alcun riferimento individuale ». Coloro che, per ragioni del proprio ufficio, essendo venuti a conoscenza di notizie di carattere personale, le comunicano ad altri o se ne servono per scopi privati, sono passibili di una sanzione amministrativa fino a lire 120.000 elevabile, in caso di recidiva, fino a lire 800.000, senza pregiudizio delle pene in cui fossero incorsi per reati previsti dal codice penale.

Prezzo Lire 11.000