

6°

censimento generale dell'industria,
del commercio, dei servizi e
dell'artigianato

26 ottobre 1981

OMAGGIO

Volume II

**dati sulle caratteristiche strutturali
delle imprese e delle unità locali**

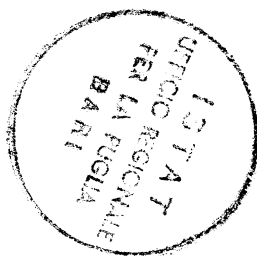

Tomo 1 - fascicoli provinciali

13 - COMO



istat

Istituto Centrale di Statistica

roma 1985

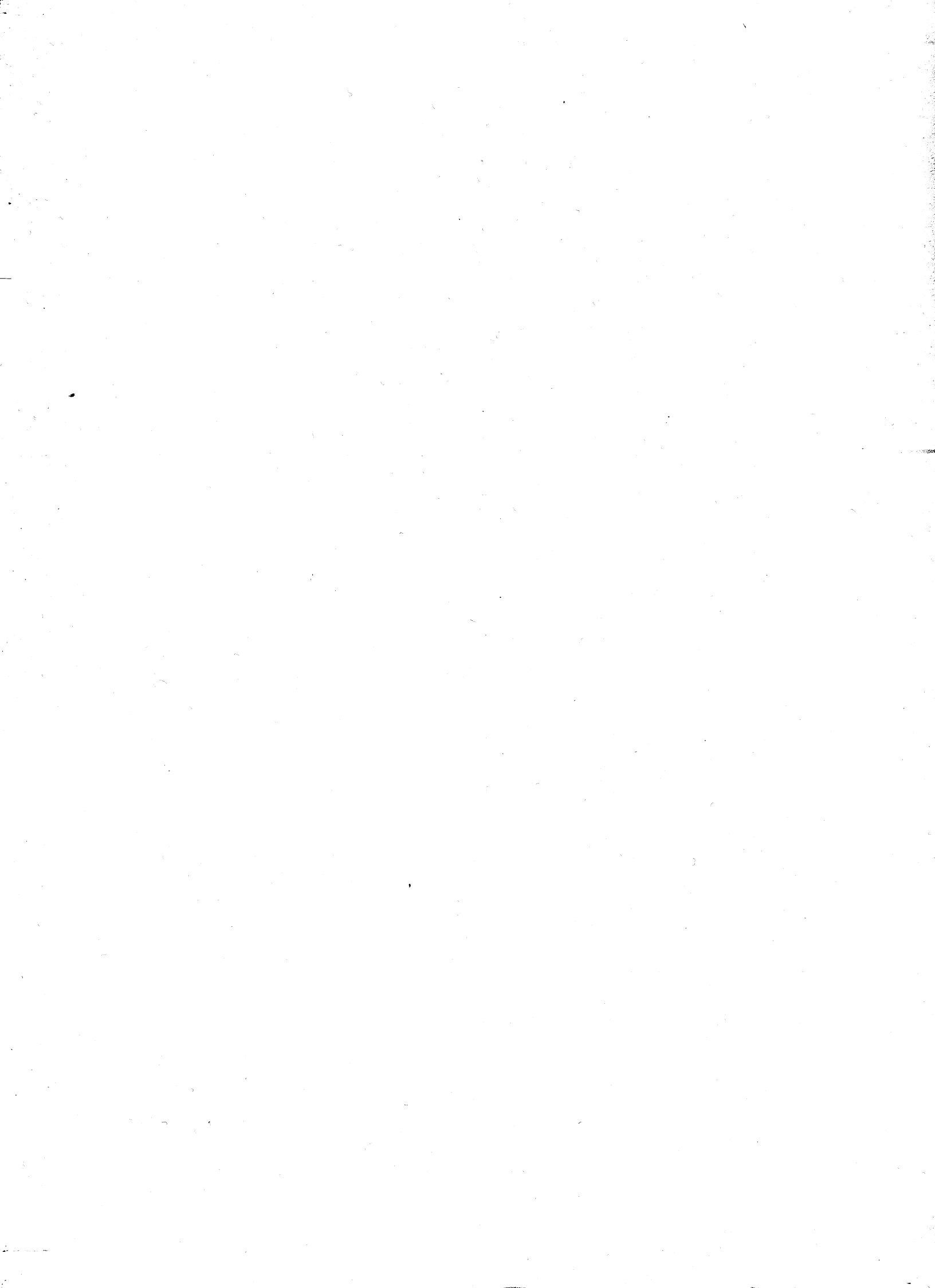

6°

**censimento generale dell'industria,
del commercio, dei servizi e
dell'artigianato**

26 ottobre 1981

Volume II

**dati sulle caratteristiche strutturali
delle imprese e delle unità locali**

Tomo 1 - fascicoli provinciali

13 - COMO



Istat

Istituto Centrale di Statistica

roma 1985

Al fine di favorire la diffusione e l'utilizzazione dei dati e delle informazioni, l'ISTAT autorizza la riproduzione parziale o totale del contenuto del presente volume con la citazione della fonte.

indice

Introduzione

1. Premessa	pag.	IX
2. Definizioni	»	X
2.1 Impresa (pag. X) - 2.2 Unità locale (pag. X) - 2.3 Addetti (pag. XI)		
3. Classificazione delle attività economiche	»	XIII
4. Campo di rilevazione	»	XIV
5. Avvertenze alle tavole	»	XV
5.1 Notizie particolari sulle imprese (pag. XV) - 5.2 Classificazione delle imprese e delle unità locali per attività economica (pag. XVI) - 5.3 Classificazione delle imprese e delle unità locali per circoscrizione territoriale (pag. XVI) - 5.4 Avvertenze particolari alle singole tavole (pag. XVI)		
6. Avvertenze per l'interpretazione dei dati	»	XIX
7. Qualità dei dati	»	XXII
8. Dati riassuntivi e prospetti	»	XXIV
9. Diffusione dei dati	»	XXV

Tabelle sinottiche

Caratteri considerati nelle tavole delle Imprese	pag.	XXVIII
Caratteri considerati nelle tavole delle Unità locali	»	XXIX

Dati provinciali

Tavola 1	—	Imprese, unità locali e relativi addetti per ramo, classe e sottoclasse di attività economica	pag.	2
Tavola 2	—	Imprese per forma giuridica e relativi addetti per ramo e classe di attività economica	»	8
Tavola 3	—	Imprese per numero di addetti e per ramo, classe e sottoclasse di attività economica	»	10
Tavola 4	—	Imprese per numero di unità locali e per ramo e classe di attività economica	»	22
Tavola 5	—	Imprese per diffusione territoriale e per ramo e classe di attività economica	»	24
Tavola 6A	—	Unità locali per numero di addetti e per ramo, classe e sottoclasse di attività economica	»	26
Tavola 6B	—	Unità locali artigiane per numero di addetti e per ramo, classe e sottoclasse di attività economica	»	38
Tavola 7	—	Addetti alle unità locali per categoria posizionale, sesso e per ramo, classe e sottoclasse di attività economica	»	46
Tavola 8	—	Unità locali e addetti per classe di superficie coperta e per ramo e classe di attività economica	»	52
Tavola 9	—	Mezzi di trasporto su strada in dotazione alle unità locali per tipo e per ramo e classe di attività economica	»	53
Tavola 10	—	Unità locali con forni ed apparecchi termici per ramo e classe di attività economica; motori elettrici per potenza e per ramo e classe di attività economica	»	54
Tavola 11	—	Unità locali con impianti o apparecchi di riscaldamento e/o di condizionamento, per tipo di fonte energetica utilizzata e per ramo e classe di attività economica	»	56
Tavola 12	—	Unità locali operative del commercio, pubblici esercizi e alberghi per forma di collegamento economico, sistema di vendita delle merci e per classe e sottoclasse di attività economica	»	57

segue Dati provinciali

Tavola 13	—	Attrezzature in dotazione alle unità locali operative del commercio, pubblici esercizi e alberghi per classe e sottoclasse di attività economica	pag.	58
Tavola 14	—	Unità locali operative del commercio fisso al minuto per classe di superficie di vendita e per classe e sottoclasse di attività economica	»	59
Tavola 15	—	Notizie relative agli esercizi di commercio ambulante per sottoclasse di attività economica	»	59
Tavola 16	—	Servizi ambulatoriali delle strutture sanitarie pubbliche e private per tipo di servizio e per sottoclasse e categoria di attività economica	»	60

Dati comunali

Tavola 17	—	Imprese, unità locali e relativi addetti per Comune e per ramo e classe di attività economica	pag.	62
-----------	---	---	------	----

Appendice

A	—	Imprese, unità locali e addetti del Censimento 1971 per ramo e classe di attività economica (dati rielaborati secondo la classificazione delle attività economiche del 1981)	pag.	121
B	—	Schemi delle tavole disponibili	»	122
C	—	Qualifiche professionali	»	129
D	—	Classificazione delle attività economiche	»	132
E	—	Tabella di ragguglio tra la classificazione delle attività economiche adottata per il Censimento del 1981 e la classificazione del 1971	»	150

Fac-simile del *Questionario di Censimento*

Fac-simile del *Questionario per il Commercio ambulante*



introduzione

1. — PREMESSA

Il 6° Censimento generale dell'industria, del commercio, dei servizi e dell'artigianato è stato effettuato con riferimento alla data del 26 ottobre 1981, in attuazione della legge 18 dicembre 1980, n. 864 e del relativo regolamento di esecuzione (D.P.R. del 28 settembre 1981, n. 542).

Il piano di rilevazione è stato predisposto sulla base delle proposte formulate da un'apposita Commissione di studio istituita presso l'Istituto Centrale di Statistica della quale hanno fatto parte docenti universitari e rappresentanti di Amministrazioni Pubbliche, nonché di vari Enti interessati all'utilizzazione dei dati censuari.

Il piano di pubblicazione, modificato rispetto al 1971, in particolare per quanto riguarda la disponibilità dei risultati in funzione delle diverse aggregazioni territoriali, si articola nel modo seguente:

- Volume I — **Primi risultati sulle imprese e sulle unità locali - Dati provvisori** (Marzo 1983)
 - Tomo 1 — Dati nazionali, regionali e provinciali
 - Tomo 2 — Dati comunali

- Volume II — **Dati sulle caratteristiche strutturali delle imprese e delle unità locali**
 - Tomo 1 — Fascicoli provinciali (95 fascicoli)
 - Tomo 2 — Fascicoli regionali (20 fascicoli)
 - Tomo 3 — Fascicolo nazionale

- Volume III — **Atti del censimento.**

Un apposito volume sarà dedicato ad una relazione illustrativa ed interpretativa dei risultati censuari.

Qui di seguito vengono riportate ed illustrate le definizioni delle unità di rilevazione e dei caratteri ai quali si riferiscono i dati contenuti nel presente fascicolo; allo scopo di assicurare un'esatta interpretazione dei dati stessi, vengono, inoltre, fornite avvertenze particolari alle singole tavole, nonché talune indicazioni sugli ulteriori canali di accesso all'informazione censuaria e sulla qualità dei risultati.

Per una più completa conoscenza delle modalità tecniche seguite per l'esecuzione del censimento, vedasi il fascicolo dell'Istituto Centrale di Statistica - 12° Censimento della popolazione e 6° Censimento dell'industria, del commercio, dei servizi e dell'artigianato, 25-26 ottobre 1981, *Dissposizioni e istruzioni per gli Organi periferici*, Roma 1981.

I dati riportati nel presente fascicolo fanno riferimento alla data del 26 ottobre 1981; alla stessa data fanno riferimento, altresì, la denominazione e la circoscrizione territoriale dei Comuni e della Provincia (Cfr. Istituto Centrale di Statistica - *Elenco dei Comuni al 25 ottobre 1981*, Roma 1982).

2. — DEFINIZIONI

2.1 Impresa

Per **impresa (ditta)** si intende, ai fini del censimento, l'organizzazione di un'attività economica esercitata con carattere professionale al fine della produzione o dello scambio di beni o di servizi.

Per le attività esclusive o principali non soggette all'obbligo di iscrizione nel Registro delle Ditte delle Camere di Commercio, Industria, Artigianato e Agricoltura (*), sono state rilevate solamente le notizie relative alle unità locali.

Le imprese possono essere "*unilocalizzate*", costituite, cioè, da una sola unità locale (che coincide, pertanto, con la sede dell'impresa) o "*plurilocalizzate*", costituite da due o più unità locali, delle quali una coincidente con la sede dell'impresa e l'altra (o le altre) situata o nello stesso Comune o in Comune diverso (della stessa Provincia o anche di altra Provincia).

I dati riportati nel presente fascicolo fanno riferimento a tutte le imprese ivi comprese quelle che svolgevano la propria attività in forma artigianale ed ambulante.

2.2 Unità locale

Per **unità locale** si intende, ai fini del censimento, l'impianto (o corpo di impianti) situato in un dato luogo e variamente denominato (stabilimento, laboratorio, negozio, ristorante, albergo,

(*) Servizi dell'Amministrazione pubblica; liberi professionisti (consulenti legali, fiscali, studi tecnici, studi medici, dentistici e veterinari) se trattasi di attività svolta in prima persona da iscritti a vari ordini professionali; organizzazioni economiche e sindacali; associazioni professionali.

bar, ufficio, studio professionale, ecc.) in cui viene effettuata la produzione o la distribuzione di beni o la prestazione di servizi. Tenuto conto delle difficoltà obiettive di rilevazione e come nei passati censimenti, per talune attività è stata utilizzata una definizione più lata di unità locale.

Con riferimento a ciascuna di dette specifiche attività, per unità locale si intende:

- per le aziende di utilizzazione del bosco (categoria 020.2), l'insieme dei luoghi di abbattimento e segazione dipendenti da una stessa impresa ed esistenti in uno stesso Comune;
- per le industrie della pesca (classe 03), il complesso delle attrezzature e degli impianti fissi gestiti da una stessa impresa ed esistenti in uno stesso Comune;
- per le industrie estrattive (parte dei rami 1 e 2), nel caso di pozzi minerari, il complesso dei pozzi compresi in un'unica concessione mineraria e situati in uno stesso Comune; nel caso di cave, il complesso delle cave facenti capo ad una stessa impresa e situate in uno stesso Comune;
- per le costruzioni edilizie e l'installazione di impianti (ramo 5), il complesso dei cantieri dipendenti da una stessa impresa ed impiantati in uno stesso Comune;
- per i trasporti (parte della classe 71 e classi da 72 a 75), il complesso degli impianti e attrezzature gestiti da una stessa impresa in uno stesso Comune;
- per i servizi telefonici e di radiocomunicazioni (categoria 790.3), il complesso degli impianti gestiti da una stessa impresa o ente in uno stesso Comune;
- per i servizi di trasmissioni radiofoniche e televisive (sottoclasse 974), il complesso degli impianti, attrezzature, ecc., gestiti da una stessa impresa o ente e funzionanti nell'ambito di uno stesso Comune.

Le unità locali sono distinte in:

a) **unità locali "operative"**, costituite da quelle unità dove si attua materialmente la produzione o la vendita di beni o la prestazione di servizi, cioè stabilimenti, laboratori, officine, miniere, negozi, grandi magazzini, uffici e simili;

b) **unità locali "amministrative"**, costituite dalla sede centrale dell'impresa e dagli uffici direttivi, tecnici e amministrativi - nei quali vengono trattati gli affari inerenti la gestione dell'impresa - fisicamente o funzionalmente distinti dalle unità locali operative di cui alla precedente lettera a).

2.3 Addetti alle imprese e alle unità locali

Sono costituiti dalle persone indipendenti e dipendenti, occupate alla data del 26 ottobre 1981 nelle unità economiche censite, anche se temporaneamente assenti per servizio, ferie, malattia, sospensione dal lavoro, ecc..

Gli addetti alle unità locali riguardano le seguenti categorie posizionali:

- **Imprenditori, titolari, gerenti, liberi professionisti, ecc.:** titolari dell'impresa purché partecipino direttamente alla gestione e non si servano di un gestore o di un coadiutore o di altra persona diversamente denominata. Nel caso di società sono la persona o le persone fisiche che risultano tali dagli atti amministrativi della società stessa (amministratore unico, consigliere delegato, ecc.). Per gli Enti pubblici è la persona responsabile della gestione dell'ente.
- **Soci di cooperativa:** soci di cooperative di produzione e lavoro, i quali come corrispettivo dell'opera prestata non percepiscono una remunerazione regolata da contratti di lavoro, bensì un compenso proporzionato alla prestazione, nonché una quota parte degli utili dell'impresa. In tale categoria sono compresi, pertanto, solo i soci di cooperativa che assumono la figura di lavoratori in proprio. Qualora, invece, i soci cooperatori assumano la figura di lavoratori dipendenti, essi sono compresi nella categoria di lavoratori dipendenti (operai specializzati, operai qualificati, operai comuni, ecc.).
- **Familiari coadiuvanti:** coloro che, essendo parenti o affini di un titolare d'impresa, prestano lavoro nell'impresa stessa senza corrispettivo di una prefissata retribuzione.
- **Dirigenti:** lavoratori che ricoprono un ruolo caratterizzato da un elevato grado di professionalità, autonomia e potere decisionale e sono preposti alla direzione di un ente od organismo pubblico o di sue ripartizioni, di un'azienda o di un settore o servizio di particolare rilevanza ed esplicano le loro funzioni al fine di promuovere, coordinare e gestire la realizzazione degli obiettivi dell'impresa o dell'ente.
In particolare, per le Amministrazioni Pubbliche, sono qui comprese le qualifiche dirigenziali previste dal D.P.R. 30 giugno 1972, n. 748 per ciò che riguarda i dipendenti delle amministrazioni statali, nonché le qualifiche equivalenti presso tutte le altre amministrazioni, siano esse a carattere centrale o locale.
- **Direttivi ed altri impiegati:** lavoratori che svolgono nel campo tecnico-amministrativo, con diverso grado di responsabilità, discrezionalità di poteri ed autonomia, funzioni direttive nell'ambito di un servizio o di un ufficio, o che collaborano, a volte, con adeguata autonomia operativa o nei limiti di principi o procedure, allo svolgimento dell'attività compresa nel campo in cui operano, o che svolgono attività di semplice coordinamento e controllo o di mera esecuzione.
- **Categorie speciali (intermedi):** lavoratori che guidano e controllano, con apporto di adeguata competenza tecnico-pratica, gruppi di altri lavoratori operai, esercitando a volte un certo potere di iniziativa per la condotta delle lavorazioni.
- **Capi operai:** lavoratori che svolgono un'attività per la cui esecuzione si richiedono conoscenze di tipo specialistico ed hanno eventualmente responsabilità di guida di personale.
- **Operai specializzati:** lavoratori che svolgono attività per la cui esecuzione si richiedono

adeguate cognizioni tecnico-pratiche conseguite in Istituti professionali ovvero mediante istruzione equivalente acquisita con il necessario tirocinio e che compiono, con l'apporto di particolare e personale competenza, operazioni su apparati o attrezzature complesse che presuppongono la conoscenza di specifica tecnologia.

- **Operai qualificati:** lavoratori in possesso di specifiche capacità tecnico-pratiche, acquisite con adeguato tirocinio o preparazione in scuole professionali, che sanno eseguire il lavoro ad essi affidato con perizia, risultando comunque classificati ad un livello inferiore a quello dell'operaio specializzato.
- **Operai comuni (compresi i manovali):** tutti gli altri operai non compresi nelle tre voci precedenti.
- **Apprendisti:** lavoratori che, nell'ambito della normativa ufficiale, sono impiegati nell'unità locale al fine di effettuare l'addestramento necessario per conseguire una specifica qualificazione fornendo nel contempo la propria opera nell'unità locale medesima.
- **Altro personale:** tutti gli altri lavoratori non compresi nelle categorie precedenti o che attendono alla semplice sorveglianza o custodia.

Circa le categorie posizionali sopra elencate si precisa che esse sono state scelte in maniera tale da potersi adattare alle diverse attività economiche soggette al censimento. In tali categorie, pertanto, sono state ricondotte, attraverso una predisposta tabella di ragguglio, riportata in Appendice (punto C), le qualifiche professionali tipiche di alcuni particolari settori di attività economica, come la pesca, il commercio, i trasporti, il credito, la Pubblica Amministrazione, ecc..

3. — CLASSIFICAZIONE DELLE ATTIVITÀ ECONOMICHE

La classificazione delle attività economiche utilizzata per il censimento (*) si articola - come può rilevarsi dallo schema riportato in Appendice (punto D) - in dieci rami, suddivisi in classi e in sotto-classi; queste ultime, quasi sempre, sono ulteriormente articolate in categorie, le quali, pertanto, costituiscono le componenti elementari della classificazione.

Con la predisposizione di tale classificazione, ottenuta dalla revisione e dal perfezionamento di quella utilizzata per la rilevazione e la pubblicazione dei risultati del 5° Censimento generale dell'industria e del commercio del 1971, si è inteso raggiungere i seguenti obiettivi:

- a) pervenire ad una classificazione delle varie attività economiche che tenesse conto delle modificazioni intervenute nella struttura economica italiana nell'ultimo decennio;

(*) ISTAT, *Classificazione delle attività economiche*, Metodi e norme, Serie C, n. 8, Roma, maggio 1981.

- b) adeguare il nuovo schema classificatorio alla corrispondente classificazione delle Comunità Europee (NACE) (1);
- c) migliorare ulteriormente la comparabilità con la classificazione internazionale (CITI) (2).

In Appendice (punto E) al presente fascicolo, è riportata la tabella di ragguglio tra la classificazione delle attività economiche adottata per il Censimento del 1981 e la precedente classificazione del 1971, con riferimento ai numeri di codice delle categorie o sottoclassi.

4. — CAMPO DI RILEVAZIONE

Hanno formato oggetto del censimento tutte le imprese e le relative unità locali di qualsiasi ampiezza e da chiunque gestite - comprese quelle a carattere artigiano - esercitanti le attività qui di seguito indicate:

- a) **Le attività del ramo 0** (Agricoltura, caccia, foreste e pesca) limitatamente alle seguenti classi e categorie:
 - Categoria 013.2 - Aziende specializzate nella produzione del seme, bachi e bacolini; essiccazione dei bozzoli
 - Categoria 020.2 - Aziende di utilizzazione del bosco
 - Categoria 020.3 - Consorzi di forestazione
 - Classe 03 - Pesca
 - Classe 04 - Attività connesse con l'agricoltura
- b) **Tutte le attività comprese nei rami da 1 a 8** (Energia, gas e acqua - Industrie estrattive - Industrie manifatturiere per la trasformazione di minerali non energetici e prodotti derivati - Industrie chimiche - Industrie manifatturiere per la lavorazione e la trasformazione dei metalli; meccanica di precisione - Industrie manifatturiere alimentari, tessili, delle pelli e cuoio, dell'abbigliamento, del legno, mobilio e altre industrie manifatturiere - Industrie delle costruzioni e delle installazioni di impianti per l'edilizia - Commercio (3), pubblici esercizi e alberghi; riparazioni di beni di consumo e di veicoli - Trasporti e comunicazioni - Credito e assicurazione, servizi prestatati alle imprese, noleggio).

(1) NACE: *Nomenclatura generale delle attività economiche nelle Comunità Europee* (1970), edita dall'Istituto Statistico delle Comunità Europee, Lussemburgo.

(2) CITI: *Classification internationale type, par industrie, de toutes les branches d'activité économique - Etudes statistiques* - Serie M, n. 4, Rev. 2, edita dal Bureau de Statistique des Nations Unies, New York, 1969.

(3) Per quanto riguarda il commercio ambulante, compreso nel sottoramo 6A, è da tener presente che hanno formato oggetto del censimento soltanto gli esercizi i cui titolari esercitavano il commercio ambulante come attività esclusiva o prevalente. Non sono stati rilevati, pertanto, gli esercizi di commercio ambulante il cui titolare esercitava tale attività occasionalmente o in determinati periodi dell'anno.

c) **Le attività del ramo 9** (Pubblica Amministrazione; servizi pubblici e privati) con esclusione delle seguenti classi, sottoclassi e categorie:

- Categoria 912.1 - Amministrazione della giustizia (sono stati esclusi tutti i settori di competenza della Direzione Generale degli istituti di prevenzione e di pena)
- Categoria 912.2 - Ospedali psichiatrici giudiziari
- Sottoclasse 913 - Sicurezza nazionale ed ordine pubblico
- Sottoclasse 914 - Corpo nazionale dei vigili del fuoco
- Sottoclasse 915 - Difesa nazionale
- Sottoclasse 935 - Professori ed insegnanti indipendenti
- Sottoclasse 955 - Attività professionali paramediche indipendenti (ostetriche, infermieri, fisioterapisti, ecc.)
- Sottoclasse 966 - Organizzazioni religiose
- Sottoclasse 976 - Libere professioni artistiche e letterarie
- Categoria 978.4 - Attività professionali sportive indipendenti (atleti, istruttori, ecc.)
- Categoria 979.4 - Insegnanti indipendenti di attività ricreative (maestri di danza, di bridge, ecc.)
- Sottoclasse 985 - Servizi domestici presso famiglie e convivenze
- Classe 99 - Rappresentanze diplomatiche, organizzazioni internazionali e sopranazionali e forze armate alleate.

In particolare, per quanto riguarda i servizi privati, sono stati esclusi dal campo di osservazione del censimento i servizi domestici presso famiglie e convivenze, nonché le attività inerenti al culto e le libere professioni artistiche e letterarie, mentre con riferimento alla Pubblica Amministrazione non sono state censite le unità relative alla difesa e alla sicurezza nazionale. Per quanto concerne l'istruzione, a causa delle difficoltà obiettive di rilevazione del personale docente che nel mese di ottobre è interessato a fenomeni di mobilità, si è ritenuto opportuno utilizzare le informazioni risultanti dai modelli delle statistiche correnti effettuate dall'ISTAT, salvo per le scuole private, legalmente non riconosciute, che sono state direttamente censite dai rilevatori.

5. — AVVERTENZE ALLE TAVOLE

5.1 Notizie particolari sulle imprese

Come è stato già detto in precedenza, (Cfr. precedente paragrafo 2.1), per le attività esclusive o principali non soggette all'obbligo di iscrizione nel Registro delle Ditte delle Camere di Commercio (studi legali, medici, notari, Pubblica Amministrazione, Enti pubblici, associazioni, ecc.) sono state rilevate solamente le notizie relative alle unità locali, per cui le predette attività non sono state considerate imprese e, pertanto, il numero delle imprese, in taluni casi, può risultare inferiore a quello rilevato con il Censimento del 1971.

5.2 Classificazione delle imprese e delle unità locali per attività economica

La classificazione delle imprese per ramo, classe, sottoclasse e categoria di attività economica è effettuata in base all'attività esercitata dall'impresa stessa e risultante dalla dichiarazione riportata nel questionario di censimento.

Nel caso di imprese esercitanti attività classificabili in rami, classi, sottoclassi o categorie differenti, tali imprese sono classificate nel ramo, classe, sottoclasse o categoria corrispondente all'attività prevalente.

La classificazione delle unità locali, per ramo, classe, sottoclasse e categoria di attività economica è effettuata, parimenti, in base al criterio dell'attività unica o prevalente svolta nelle unità locali stesse, indipendentemente dalla classificazione delle relative imprese.

Pertanto, la classificazione per attività economica delle imprese è indipendente da quella delle unità locali. Si ha coincidenza delle due classificazioni solo nel caso di imprese aventi una sola unità locale (unilocalizzate) o di imprese aventi più unità locali esercitanti tutte la medesima attività prevalente dell'impresa.

Le unità locali operative sono classificate in base alla attività economica, unica o prevalente, in esse svolta, mentre le unità locali amministrative sono classificate in base all'attività economica, unica o prevalente, esercitata dalla relativa impresa.

5.3 Classificazione delle imprese e delle unità locali per circoscrizione territoriale

Per la classificazione delle imprese e delle unità locali per circoscrizione territoriale, occorre precisare che mentre le imprese sono sempre classificate nel Comune in cui è ubicata la sede centrale, per quanto concerne le unità locali e gli addetti, la loro classificazione territoriale varia a seconda che le stesse siano considerate in rapporto all'impresa da cui dipendono o indipendentemente da essa.

Pertanto, nelle tavole in cui si riportano i dati relativi alle imprese, nel Comune sede dell'impresa risultano classificate tutte le unità locali (con i relativi addetti) dipendenti dall'impresa stessa, anche se territorialmente le stesse sono ubicate in Comuni diversi.

Nelle tavole, invece, in cui si riportano i dati concernenti le unità locali, ciascuna unità locale (con i relativi addetti) è stata classificata nel Comune in cui è effettivamente situata.

5.4 Avvertenze particolari alle singole tavole

Tavola 1

Ai fini del censimento sono considerate **artigiane** le imprese di norma con forma giuridica individuale e aventi una sola unità locale, che esplicano un'attività produttiva di beni materiali o di prestazioni di servizi, di natura artistica o usuale ed il cui titolare concentra tutte le funzioni inerenti alla gestione, impiegando la propria opera in modo continuativo nella lavorazione ed eventualmente nella istruzione degli apprendisti, senza o con l'aiuto di familiari e/o di salariati: questi ultimi, in numero variamente limitato, in rapporto all'attività esercitata.

L'impresa artigiana può anche presentarsi in forma societaria, ma solamente come società di fatto o società in nome collettivo o società cooperativa, nella quale i soci prestano lavoro manuale.

Tavola 2

In relazione alla **forma giuridica** le imprese sono classificate in: imprese individuali, società per azioni, cooperative, in accomandita, a responsabilità limitata, in nome collettivo, altre (società di fatto), aziende municipalizzate e altre forme.

In particolare, si precisa che nelle "Altre forme" sono compresi gli enti pubblici, particolari tipi di consorzi ed altre forme associative di imprese che per la loro natura giuridica non sono classificabili nelle altre voci (enti morali, società familiari, ecc.).

Ai fini del censimento, le imprese esercitanti il commercio ambulante sono classificate tra le imprese individuali.

Tavola 3

Gli **addetti all'impresa** sono costituiti dal complesso degli addetti in forza a ciascuna unità locale gestita dall'impresa stessa (Cfr. precedente paragrafo 2.3).

Tavola 4

Il numero delle **unità locali dell'impresa** comprende le unità locali operative e amministrative dell'impresa stessa.

Tavola 5

Per quanto riguarda la diffusione territoriale delle imprese, sono considerate: **a diffusione comunale** tutte le imprese che hanno una sola unità locale (unilocalizzate) nonché quelle aventi due o più unità locali (plurilocalizzate) ubicate tutte nello stesso Comune sede dell'impresa; **a diffusione provinciale** quelle che hanno unità locali in più Comuni, appartenenti tutti alla medesima Provincia sede dell'impresa; **a diffusione regionale** quelle che hanno unità locali in Comuni facenti parte di più Provincie comprese nella stessa Regione sede dell'impresa; **a diffusione nazionale** quelle che hanno unità locali in Comuni appartenenti a Provincie di Regioni diverse.

Le imprese esercitanti il commercio ambulante sono considerate a diffusione comunale.

Tavola 6A

Le **unità locali senza addetti** comprendono, di norma, quelle temporaneamente inattive alla data del censimento e quelle unità i cui addetti svolgono prevalentemente la propria attività in altre unità locali della stessa impresa (locali adibiti ad attività stagionali, locali in corso di ristrutturazione alla data di censimento, secondo studio professionale di uno stesso titolare, magazzini senza personale fisso, ecc.).

Tavola 6B

Il carattere **artigiano** delle unità locali risulta illustrato nella precedente Tavola 1.

Tavola 7

Le **categorie posizionali** previste nella presente tavola sono illustrate al precedente paragrafo 2.3 (Addetti alle imprese e alle unità locali).

Tavola 8

Per **superficie coperta** si intende la superficie dell'unità locale delimitata orizzontalmente e verticalmente in modo permanente.

Nel caso in cui la superficie coperta dell'unità locale si sviluppava su piani diversi è stata considerata la somma della superficie coperta di ciascun piano.

Tavola 9

Nella presente tavola sono indicati i **mezzi di trasporto** in dotazione all'unità locale ed impiegati in funzione dell'attività esercitata dall'unità locale stessa. Ovviamente una stessa unità locale può essere interessata a più tipi di mezzi di trasporto, i quali, peraltro, sono riferiti anche all'esercizio di attività secondarie di trasporto.

Tavola 10

Sono considerate solamente le **unità locali operative** che alla data di censimento esercitavano un'attività esclusiva o principale nei settori dell'industria (rami da 0 a 5) e delle riparazioni di beni di consumo e di veicoli (sottoramo 6B). In particolare, per **motori elettrici** s'intendono le macchine alimentate da energia elettrica che trasformano quest'ultima in energia meccanica per azionare apparecchiature (macchine operatrici, pompe, sistemi di trasporto o sollevamento, ecc.).

Tavola 11

Per **impianto di riscaldamento** si intende l'impianto di utilizzazione stagionale (invernale) che serve a portare la temperatura degli ambienti a livello di confort stabilito.

Per **impianto di condizionamento** deve intendersi l'impianto con funzionamento annuale che assicura una temperatura costante più alta d'inverno e più bassa d'estate, oppure l'impianto con funzionamento stagionale (estivo) che assicura una temperatura di benessere più bassa di quella esterna.

Tavola 12

Per **unione volontaria** si deve intendere una "forma di integrazione verticale, regolata da uno statuto ed evidenziata da un marchio comune, fra uno o più grossisti e dettaglianti o pubblici esercenti, i quali, pur conservando singolarmente la propria autonomia giuridica e patrimoniale, dal punto di vista operativo si accordano al fine di organizzare in comune gli acquisti ed alcuni servizi per lo sviluppo delle vendite ed il miglioramento della produttività delle singole imprese".

Per **gruppo d'acquisto** si deve intendere una "associazione tra grossisti, dettaglianti o pubblici esercenti appartenenti ad un determinato settore merceologico — ciascuno dei quali conserva la propria indipendenza giuridica e gestionale — promossa principalmente al fine di realizzare in comune la funzione degli acquisti".

Per **libero servizio** si intende "il sistema di vendita secondo il quale la merce, di norma confezionata e con l'indicazione del prezzo ed eventualmente del peso, viene prelevata direttamente dal cliente (con esclusione cioè dell'intervento del commesso), il quale ne paga il prezzo presso le apposite casse registratrici".

Tavola 13

Per **armadio frigorifero** si intende un mobile refrigerato, a sviluppo prevalentemente verticale, chiuso ermeticamente con sportelli, che può essere usato per lo stoccaggio di piccole quantità di prodotti di pezzatura modesta oppure per l'esposizione dei prodotti in vendita nel caso in cui sia provvisto di sportelli di materiale trasparente.

Per **cella frigorifera** deve intendersi un locale in muratura o prefabbricato predisposto allo stoccaggio di prodotti deperibili i quali vengono mantenuti a temperature e umidità costanti.

Per **banco frigorifero** si intende un mobile refrigerato, a sviluppo prevalentemente orizzontale, usato per l'esposizione e la vendita di prodotti deperibili.

Per **carrello elevatore** si intende un qualsiasi mezzo a trazione elettrica, termica, manuale (a forche o pianale) utilizzato per la movimentazione orizzontale e verticale delle merci.

Ovviamente una stessa unità locale può essere interessata a più tipi di attrezzature, le quali, peraltro, fanno riferimento anche alle attività secondarie di commercio.

Tavola 14

Per **superficie di vendita** si intende quella adibita alle operazioni di vendita, sia essa destinata all'accesso del pubblico e al personale addetto alla vendita sia a banchi, scaffalature, ecc. Tale superficie comprende quella coperta ed eventualmente quella scoperta purché destinata permanentemente all'attività del punto di vendita (automercati e simili). Non è compresa la superficie di locali destinati ad altri usi, come ad esempio magazzini, servizi igienici, locali di lavorazione, uffici, ecc.

Nel caso in cui la superficie di vendita si sviluppava su piani diversi è stata considerata la somma della superficie di vendita di ciascun piano.

Tavola 15

Hanno formato oggetto del censimento soltanto gli esercizi i cui titolari esercitavano il **commercio ambulante** come attività esclusiva o prevalente. Non sono stati rilevati, pertanto, gli esercizi di commercio ambulante il cui titolare esercitava tale attività occasionalmente o in determinati periodi dell'anno.

Tavola 16

Trattasi di **servizi ambulatoriali** sanitari pubblici e privati aperti al pubblico.

Tavola 17

Il carattere **artigiano** delle unità locali risulta illustrato nella precedente Tavola 1.

6. — AVVERTENZE PER L'INTERPRETAZIONE DEI DATI

Il numero degli "addetti" alle unità locali, rilevati con il censimento industriale e commerciale, non è comparabile con il corrispondente ammontare della "popolazione attiva" quale risulta sia dal censimento della popolazione e sia dalla indagine sulle forze di lavoro, per le seguenti cause:

- per la *diversa unità di rilevazione* costituita dalla "unità locale" nel censimento industriale e commerciale, e dalla "famiglia" nel censimento della popolazione e nelle indagini sulle forze di

lavoro. Tale diversa unità di rilevazione porta, come conseguenza diretta, alla rilevazione nel censimento della popolazione e nelle indagini sulle forze di lavoro di tutte le persone che esplicano un'attività lavorativa senza fare capo ad un'unità locale (in prevalenza lavoratori a domicilio, muratori, idraulici, elettricisti, ecc.), mentre le stesse possono risultare, di fatto, escluse dal censimento industriale e commerciale a causa delle difficoltà connesse con la loro individuazione da parte del rilevatore;

- per la *diversa distribuzione territoriale*, in quanto gli "addetti" rilevati nel censimento industriale e commerciale risultano localizzati nel Comune ove ha sede l'unità locale mentre per gli "attivi" del censimento della popolazione e per le "forze di lavoro", la localizzazione è il Comune di residenza;
- per la *classificazione secondo l'attività economica*, poichè pur utilizzando la stessa classificazione, la comparabilità con le predette fonti è resa difficile per la diversità del soggetto che rende la dichiarazione (in un caso il titolare dell'unità locale, nell'altro il capo famiglia). Infatti sia gli "addetti" rilevati con il censimento industriale e commerciale che gli "attivi" rilevati con il censimento demografico e le forze di lavoro vengono classificati sulla base dell'attività, unica o prevalente, svolta dall'unità locale da cui dipendono. Tuttavia, mentre nel censimento industriale e commerciale i dipendenti di una stessa unità locale vengono classificati in base all'unica dichiarazione fornita dal titolare dell'unità locale stessa, nel censimento demografico e nelle forze di lavoro le dichiarazioni sono individuali.

* * *

Per un eventuale confronto tra i dati del Censimento del 1981, riportati nel presente fascicolo, e quelli del Censimento del 1971 occorre tener presente quanto segue:

- il campo di osservazione del Censimento del 1981 risulta notevolmente ampliato rispetto a quello del 1971, includendo il settore della Pubblica Amministrazione e larghi settori dei servizi pubblici e privati che erano stati esclusi dal precedente censimento (Cfr. precedente paragrafo 4);
- una più accurata preparazione dei rilevatori, una migliore organizzazione degli Uffici preposti in sede locale alla rilevazione, una più efficiente assistenza tecnica, validi strumenti di riscontro utilizzati in sede di revisione dei dati, nonchè il compenso erogato per unità censita, anziché forfettario come nel 1971, sono tutti fattori che hanno portato ad una più completa copertura del campo di rilevazione.

Tuttavia per comodità degli utilizzatori, in Appendice (punto A) al presente fascicolo, viene riportata una tavola contenente i dati provinciali riferiti alle imprese e alle unità locali del Censimento del 1971, rielaborati secondo la classificazione delle attività economiche utilizzata per il Censimento del 1981.

I risultati del confronto fra i due censimenti, per il complesso della Provincia, sono riassunti nella tabella seguente:

Differenze assolute 1981 rispetto al 1971 per ramo di attività economica

RAMI DI ATTIVITÀ ECONOMICA	A PARITÀ DI CAMPO DI OSSERVAZIONE		CAMPO DI OSSERVAZIONE DIVERSO (*)		TOTALE	
	N.	Addetti	N.	Addetti	N.	Addetti
0 <i>Agricoltura, caccia, foreste e pesca</i>						
Imprese	-79	-148	-	-	-79	-148
Unità locali	-82	-42	-	-	-82	-42
1 <i>Energia, gas e acqua</i>						
Imprese	-49	-44	-	-	-49	-44
Unità locali	-26	-96	-	-	-26	-96
2 <i>Industrie estrattive - Industrie manifatturiere per la trasformazione di minerali non energetici e prodotti derivati - Industrie chimiche</i>						
Imprese	+129	+1.069	-	-	+129	+1.069
Unità locali	+128	-2.647	-	-	+128	-2.647
3 <i>Industrie manifatturiere per la lavorazione e la trasformazione dei metalli; meccanica di precisione</i>						
Imprese	+1.802	+11.320	-	-	+1.802	+11.320
Unità locali	+1.981	+12.108	-	-	+1.981	+12.108
4 <i>Industrie manifatturiere alimentari, tessili, delle pelli e cuoio, dell'abbigliamento, del legno, mobilio e altre industrie manifatturiere</i>						
Imprese	+2.387	+5.951	-	-	+2.387	+5.951
Unità locali	+2.566	+5.645	-	-	+2.566	+5.645
5 <i>Industrie delle costruzioni e delle installazioni di impianti per l'edilizia</i>						
Imprese	+2.976	+3.852	-	-	+2.976	+3.852
Unità locali	+3.129	+4.149	-	-	+3.129	+4.149
6 <i>Commercio, pubblici esercizi e alberghi; riparazioni di beni di consumo e di veicoli</i>						
Imprese	+3.273	+10.583	-	-	+3.273	+10.583
Unità locali	+3.842	+11.342	-	-	+3.842	+11.342
7 <i>Trasporti e comunicazioni</i>						
Imprese	+819	+1.606	-	-	+819	+1.606
Unità locali	+971	+2.927	-	-	+971	+2.927
8 <i>Credito e assicurazione, servizi prestati alle imprese; noleggio</i>						
Imprese	+866	+4.143	+299	+1.022	+1.165	+5.165
Unità locali	+989	+3.952	+1.775	+4.339	+2.764	+8.291
9 <i>Pubblica amministrazione; servizi pubblici e privati</i>						
Imprese	+450	+1.365	+95	+1.285	+545	+2.650
Unità locali	+587	+1.924	+3.654	+33.766	+4.241	+35.690
TOTALE						
Imprese	+12.574	+39.697	+394	+2.307	+12.968	+42.004
Unità locali	+14.085	+39.262	+5.429	+38.105	+19.514	+77.367

(*) attività non rilevate con il Censimento del 1971.

Difficoltà di confronto si verificano inoltre per le "imprese". Ciò avviene a causa dell'allargamento, nel 1981, del campo di osservazione alla quasi totalità dei servizi pubblici e privati.

Per la maggior parte di questi, infatti, la definizione di "impresa" adottata ai fini del censimento non risultava adeguata. Pertanto per gli studi medici, notarili, legali, ecc. (in caso di non obbligo di iscrizione camerale), nonché per la Pubblica Amministrazione, Enti pubblici, assicurazioni, ecc. sono state rilevate soltanto le notizie relative alle "unità locali".

Le notizie relative alle "imprese" (Cfr. precedente paragrafo 2.1), pertanto, sono state rilevate per le sole attività esclusive o principali soggette all'obbligo di iscrizione nel registro delle Ditte delle Camere di Commercio.

Ciò contrasta con quanto effettuato con il Censimento del 1971 allorché per tutte le attività censite furono rilevate le notizie relative alle "imprese" e ciò perché le attività censite e non soggette all'obbligo di iscrizione nel Registro delle Ditte delle Camere di Commercio costituivano una parte trascurabile dell'universo censito (Aziende Autonome, imprese gestite direttamente dai Comuni, Fondazioni, Istituzioni o altri Enti pubblici in genere, ecc.).

7. – QUALITÀ DEI DATI

Il problema del controllo della qualità dei dati, che costituisce una delle fasi più delicate di ogni indagine statistica, si presenta ancor più accentuato in occasione delle rivelazioni censuarie, dalla fase di raccolta dei dati fino a quella della pubblicazione dei risultati.

Per assicurare, nei limiti del possibile, il più alto livello di attendibilità e coerenza dei risultati, l'Istituto ha previsto particolari procedure di controllo già nel corso delle operazioni di raccolta dei dati censuari. In tale fase, infatti, gli Uffici Comunali di Censimento, assistiti dagli Uffici Provinciali di Censimento, dagli Ispettori Provinciali e da Funzionari dell'ISTAT, dislocati in tutte le Province, hanno provveduto alla revisione quantitativa dei questionari di censimento, accertando che tutte le unità oggetto di rilevazione (imprese, unità locali ed esercizi di commercio ambulante) fossero state regolarmente censite. Quindi al termine delle operazioni di raccolta dei dati, gli Uffici Comunali di Censimento hanno effettuato la revisione qualitativa dei questionari di censimento allo scopo di eliminare lacune ed incompletezze che si fossero riscontrate nella compilazione dei questionari stessi.

Il controllo finale sulla validità dei risultati è stato attuato attraverso una complessa procedura elettronica per la messa a punto quantitativa e qualitativa del materiale censuario.

In pratica, si è trattato di un complesso di operazioni di controllo articolate in varie fasi di lavoro che vengono illustrate nei punti che seguono:

1) *Verifica della sequenzialità dei questionari di censimento* (codice di Provincia, Comune, numero d'ordine del questionario, numero sezione di censimento).

In tale fase sono stati individuati, tra l'altro, tutti i questionari di censimento di uno stesso Comune contrassegnati con lo stesso numero d'ordine (questionari doppiati o duplicati) la cui regolarizzazione ha richiesto il ricorso sistematico alla consultazione dei documenti cartacei.

2) *Messa a punto qualitativa dei questionari di censimento.*

I records registrati sono stati sottoposti al vaglio di un complesso programma di controllo (piano di incompatibilità) che prevede l'imposizione automatica, sotto determinate condizioni, di notizie eventualmente mancanti o non valide e l'aggiustamento delle notizie registrate nei casi di accertata incongruenza.

In particolare, è stata assicurata:

- la completezza delle notizie nell'ambito di ciascun record (controllo di record);
- la congruità delle notizie contenute in uno o più records relativi allo stesso questionario;
- la ricostruzione delle imprese plurilocalizzate, vale a dire la verifica dell'aggancio di ciascuna unità dipendente all'impresa-madre;
- la verifica dei requisiti per l'attribuzione del carattere artigiano all'impresa.

I controlli di congruità e i conseguenti aggiustamenti sono stati effettuati sulla base di standards conosciuti, ovvero a seguito di consultazione dei documenti cartacei.

Al fine di fornire ulteriori elementi conoscitivi, nel prospetto che segue sono riportati, a livello provinciale, i valori percentuali degli interventi effettuati sui principali quesiti del questionario di censimento distintamente per:

Interventi di tipo 1

- imposizione automatica di notizie.

Interventi di tipo 2

- interventi relativi ad incongruità logiche tra i vari quesiti.

Le percentuali degli aggiustamenti sono calcolate sul totale delle frequenze - Imprese e Unità locali - relative al quesito considerato.

PROVINCIA DI COMO

Incidenza percentuale degli aggiustamenti effettuati per tipo di quesito e intervento

QUESITI	INTERVENTI	
	Tipo 1	Tipo 2
Forma giuridica dell'impresa	1,01	0,02
Attività principale dell'impresa	—	0,004
Carattere artigiano dell'impresa	—	7,46
Numero addetti dell'impresa	—	0,40
Numero addetti dell'unità locale	3,62	2,07

Il materiale relativo alla Provincia di Como non ha evidenziato carenze di rilievo ed inoltre non ha richiesto l'effettuazione di rifacimenti o nuove codifiche.

È da segnalare, infine, che nel periodo immediatamente successivo alla raccolta dei dati, l'ISTAT ha effettuato una indagine intesa a verificare il grado di copertura del censimento, i cui risultati formeranno oggetto di pubblicazione.

8. — DATI RIASSUNTIVI

Allo scopo di fornire una sintesi delle informazioni si riportano, nei prospetti che seguono, alcuni dati relativi ai principali caratteri rilevati.

Prospetto 1 - Imprese per numero di addetti e imprese aventi interscambio con l'estero per ramo di attività economica

N. Classificazione	RAMI DI ATTIVITÀ ECONOMICA	IMPRESE CON ADDETTI												IMPORTAZIONE e/o ESPORTAZIONE	
		1 - 9		10 - 49		50 - 99		100 - 499		500 e oltre		TOTALE		Imprese	Addetti
		Imprese	Addetti	Imprese	Addetti	Imprese	Addetti	Imprese	Addetti	Imprese	Addetti	Imprese	Addetti		
0	Agricoltura, caccia, foreste e pesca	43	91	6	96	—	—	1	205	—	—	50	392	3	232
-	Industrie (in senso stretto - rami da 1 a 4)	12.398	33.115	2.253	44.353	281	19.095	201	36.303	17	13.902	15.150	146.768	2.446	86.800
1	Energia, gas e acqua	18	63	7	122	1	73	1	124	—	—	27	382	3	31
2	Industrie estrattive - industrie manifatturiere per la trasformazione di minerali non energetici e prodotti derivati - industrie chimiche	545	1.778	183	3.554	23	1.480	21	4.525	2	1.768	774	13.105	218	8.686
3	Industrie manifatturiere per la lavorazione e la trasformazione dei metalli; meccanica di precisione	4.142	11.994	845	16.133	87	5.775	66	11.917	10	7.484	5.150	53.303	947	34.113
4	Industrie manifatturiere alimentari, tessili, delle pelli e cuoio, dell'abbigliamento, del legno, mobilio e altre industrie manifatturiere	7.693	19.280	1.218	24.544	170	11.767	113	19.737	5	4.650	9.199	79.978	1.278	43.970
5	Industrie delle costruzioni e delle installazioni di impianti per l'edilizia	5.190	10.938	378	6.709	18	1.196	7	1.207	1	544	5.594	20.594	28	347
6	Commercio, pubblici esercizi e alberghi; riparazioni di beni di consumo e di veicoli	19.061	39.378	484	7.717	16	1.052	6	875	—	—	19.567	49.022	861	5.894
7	Trasporti e comunicazioni	1.807	3.090	66	1.325	3	243	2	672	—	—	1.878	5.330	90	585
8	Credito e assicurazione, servizi prestati alle imprese; noleggio	1.740	3.308	45	790	5	379	2	248	2	2.902	1.794	7.627	30	247
9	Pubblica amministrazione; servizi pubblici e privati	2.430	4.419	45	753	7	472	5	897	—	—	2.487	6.541	4	43
	TOTALE	42.669	94.339	3.277	61.743	330	22.437	224	40.407	20	17.348	46.520	236.274	3.462	94.148

Prospetto 2 - Unità locali per numero di addetti e per ramo di attività economica

N. Classificazione	RAMI DI ATTIVITÀ ECONOMICA	UNITÀ LOCALI CON ADDETTI												TOTALE	
		fino a 2		3 - 9		10 - 49		50 - 99		100 - 499		500 e oltre		Unità locali	Addetti
		Unità locali	Addetti	Unità locali	Addetti	Unità locali	Addetti	Unità locali	Addetti	Unità locali	Addetti	Unità locali	Addetti		
0	Agricoltura, caccia, foreste e pesca	59	78	11	43	5	81	1	56	1	146	—	—	77	404
-	Industrie (in senso stretto - rami da 1 a 4)	8.226	10.895	4.875	23.839	2.404	47.824	327	22.149	222	40.010	13	10.952	16.067	155.669
1	Energia, gas e acqua	53	69	31	174	23	411	6	449	4	620	—	—	117	1.723
2	Industrie estrattive - industrie manifatturiere per la trasformazione di minerali non energetici e prodotti derivati - industrie chimiche	310	436	307	1.508	196	4.002	30	1.977	25	4.887	1	1.086	869	13.896
3	Industrie manifatturiere per la lavorazione e la trasformazione dei metalli; meccanica di precisione	2.537	3.377	1.828	9.133	891	16.988	100	6.649	79	15.301	8	6.887	5.443	58.335
4	Industrie manifatturiere alimentari, tessili, delle pelli e cuoio, dell'abbigliamento, del legno, mobilio e altre industrie manifatturiere	5.326	7.013	2.709	13.024	1.294	26.423	191	13.074	114	19.202	4	2.979	9.638	81.715
5	Industrie delle costruzioni e delle installazioni di impianti per l'edilizia	4.268	5.308	1.723	7.958	384	6.438	9	560	7	980	—	—	6.391	21.244
6	Commercio, pubblici esercizi e alberghi; riparazioni di beni di consumo e di veicoli	16.040	22.321	4.501	18.899	487	7.862	16	978	7	927	—	—	21.051	50.987
7	Trasporti e comunicazioni	1.835	2.094	560	2.678	158	2.884	16	1.095	10	2.250	1	831	2.580	11.832
8	Credito e assicurazione, servizi prestati alle imprese; noleggio	2.631	3.313	900	4.082	136	2.367	14	994	8	1.182	—	—	3.689	11.938
9	Pubblica amministrazione; servizi pubblici e privati	4.221	4.937	1.402	6.661	577	11.674	91	6.280	30	6.225	4	4.096	6.325	39.873
	TOTALE	37.280	48.946	13.972	64.160	4.151	79.130	474	32.112	285	51.720	18	15.879	56.180	291.947

Prospetto 3 - Unità locali operative, unità locali amministrative e addetti per gruppi di categorie posizionali e per ramo di attività economica

N. Classificazione	RAMI DI ATTIVITÀ ECONOMICA	UNITÀ LOCALI				ADDETTI				
		Operative		Amministrative		Indipendenti	Dipendenti		TOTALE	
		Unità locali	Addetti	Unità locali	Addetti		Totale	di cui operai	in complesso	di cui a tempo parziale
0	Agricoltura, caccia, foreste e pesca	76	403	1	1	147	257	154	404	13
-	Industrie (in senso stretto - rami da 1 a 4)	15.940	154.754	127	915	25.110	130.559	94.177	155.669	790
1	Energia, gas e acqua	112	1.434	5	289	37	1.686	847	1.723	7
2	Industrie estrattive - industrie manifatturiere per la trasformazione di minerali non energetici e prodotti derivati - industrie chimiche	849	13.837	20	59	1.404	12.492	8.220	13.896	54
3	Industrie manifatturiere per la lavorazione e la trasformazione dei metalli; meccanica di precisione	5.399	58.235	44	100	8.746	49.589	35.673	58.335	263
4	Industrie manifatturiere alimentari, tessili, delle pelli e cuoio, dell'abbigliamento, del legno, mobilio e altre industrie manifatturiere	9.580	81.248	58	467	14.923	66.792	49.437	81.715	466
5	Industrie delle costruzioni e delle installazioni di impianti per l'edilizia	6.263	20.560	128	684	7.747	13.497	11.212	21.244	81
6	Commercio, pubblici esercizi e alberghi; riparazioni di beni di consumo e di veicoli	21.000	50.804	51	183	31.653	19.334	8.429	50.987	712
7	Trasporti e comunicazioni	2.564	11.566	16	266	2.551	9.281	4.332	11.832	24
8	Credito e assicurazione, servizi prestati alle imprese; noleggio	3.646	11.473	43	465	4.382	7.556	313	11.938	178
9	Pubblica amministrazione; servizi pubblici e privati	6.309	39.805	16	68	4.619	35.254	6.686	39.873	596
	TOTALE	55.798	289.365	382	2.582	76.209	215.738	125.303	291.947	2.394

9. — DIFFUSIONE DEI DATI

Allo scopo di favorire un'ampia utilizzazione dei dati raccolti con il censimento, si precisa quanto segue:

a) ad integrazione delle tavole riportate nel presente fascicolo (che, di norma, sono analizzate fino alla sottoclasse di attività economica) sono state elaborate le tavole non destinate alla pubblicazione (con analisi, di norma, fino alla categoria di attività economica), ma comunque disponibili per gli utilizzatori e i cui schemi sono riportati in Appendice (punto B);

b) sia le tavole pubblicate che quelle di cui alla lettera a) possono essere fornite su supporto cartaceo e/o magnetico;

c) le richieste comportano il rimborso delle spese vive sostenute per l'approntamento del supporto e devono essere inoltrate a: **Istituto Centrale di Statistica, Servizio Censimenti - Rep. CENS/C, Via Cesare Balbo, 16 - 00100 Roma.**



**tabelle
sinottiche
relative ai caratteri
considerati nelle tavole**



Tavole relative alle Imprese

CARATTERI	NUMERO DELLA TAVOLA																											
	1	2	3	4	5	6	7	8	9	10	11	12	13	14	15	16	17	18	19	20	21	22	23	24	25	26	27	
Addetti		CL	SCL	CL	CL																							
		CTG	CTG	SCL	SCL	CTG																						CL
Addetti alle Imprese artigiane			SCL																									
			CTG																									
Attività import - export						CTG																						
Diffusione territoriale				CL	CL																							
				SCL	SCL																							
Forma giuridica		CL																										
		CTG																										
Imprese	SCL	CL	SCL	CL	CL												CL											
	CTG	CTG	CTG	SCL	SCL	CTG																					CTG	CL
Imprese artigiane	SCL		SCL																									
	CTG		CTG																									
Dati comunali																	CL											
																												CL
Dati comunali per sezione di censimento																												
																												CTG

LEGENDA:

- con sigla significativa = Tavola pubblicata
- con sigla significativa = Tavola disponibile (dietro richiesta)
- CL = Ramo e classe di attività economica
- SCL = Ramo, classe e sottoclasse di attività economica
- CTG = Ramo, classe, sottoclasse e categoria di attività economica

Tavole relative alle Unità locali

CARATTERI	NUMERO DELLA TAVOLA																															
	1	2	3	4	5	6A	6B	7	8	9	10	11	11A	11B	12	13	14	15	16	17	18	19	20	21	22	23	24	25	26	27	28	
Addetti	SCL					SCL		SCL	CL		CL							SCL		CL												
	CTG								CTG	CTG	CTG		CTG			CTG	CTG							CTG		CTG			CTG		CL	
Addetti alle Unità locali artigiane	SCL						SCL													CL												
	CTG												CTG	CTG																		
Addetti a tempo parziale																																
																	CTG															
Apparecchi per processi termici											CL																					
																					CTG											
Attività stagionale												CTG																				
Carrelli elevatori																SCL																
																									CTG							
Categoria posizionale degli addetti								SCL																								
																	CTG															
Collegamento economico degli esercizi																SCL																
																									CTG							
Commercio ambulante e relativi addetti																			SCL													
																													CTG	CTG		
Dipendenti																																
																	CTG	CTG	CTG													
Fonte energetica												CL																				
																									CTG	CTG	CTG	CTG				

LEGENDA:
 con sigla significativa = Tavola pubblicata
 con sigla significativa = Tavola disponibile (dietro richiesta)
 CL = Ramo e classe di attività economica
 SCL = Ramo, classe e sottoclasse di attività economica
 CTG = Ramo, classe, sottoclasse e categoria di attività economica

segue Tavole relative alle Unità locali

CARATTERI	NUMERO DELLA TAVOLA																														
	1	2	3	4	5	6A	6B	7	8	9	10	11	11A	11B	12	13	14	15	16	17	18	19	20	21	22	23	24	25	26	27	28
Forni per processi termici											CL											CTG									
Generatori di vapore																							CTG								
Impianti di condizionamento												CL										CTG									
Impianti di riscaldamento												CL										CTG									
Impianti frigoriferi																SCL										CTG					
Indipendenti																															
Locali in proprietà												CTG																			
Mezzi di trasporto										CL																					
Motori elettrici												CL							SCL												
Operai									CTG															CTG							
Sesso										SCL																					

LEGENDA:

- con sigla significativa = Tavola pubblicata
- con sigla significativa = Tavola disponibile (dietro richiesta)
- CL = Ramo e classe di attività economica
- SCL = Ramo, classe e sottoclasse di attività economica
- CTG = Ramo, classe, sottoclasse e categoria di attività economica

segue Tavole relative alle Unità locali

CARATTERI	NUMERO DELLA TAVOLA																														
	1	2	3	4	5	6A	6B	7	8	9	10	11	11A	11B	12	13	14	15	16	17	18	19	20	21	22	23	24	25	26	27	28
Sistema di vendita delle merci															SCL																
Servizi ambulatoriali																				CTG											
Servizi aziendali											CTG																				
Superficie coperta								CL			CTG	CTG							CTG	CTG											
Superficie di vendita del commercio fisso al minuto																SCL											CTG				
Tipo di Unità locale (operativa/amministrativa)											CL																				
Unità locali	SCL				SCL			CL	CL	CL	CL				SCL	SCL	SCL	SCL		CL											
Unità locali artigiane	CTG							CL	CTG	CTG	CTG		CTG		CTG	CTG		SCL	CTG	CTG	CTG	CTG		CTG	CTG	CTG	CTG	CTG	CTG		CL
Vapore per processo (utilizzo di)	SCL						SCL																								
Dati comunali	CTG																														
Dati comunali per sezione di censimento											CL																				

LEGENDA:
 con sigla significativa = Tavola pubblicata
 con sigla significativa = Tavola disponibile (dietro richiesta)
 CL = Ramo e classe di attività economica
 SCL = Ramo, classe e sottoclasse di attività economica
 CTG = Ramo, classe, sottoclasse e categoria di attività economica



dati provinciali

— IMPRESE

TAV. 1 - Imprese, unità locali e relativi addetti per ramo, classe e sottoclasse di attività economica

N. Classificazione	RAMI, CLASSI E SOTTOCLASSI DI ATTIVITÀ ECONOMICA	IMPRESSE		UNITÀ LOCALI			
		TOTALE	di cui artigiane	TOTALE		di cui artigiane	
				Unità locali	Addetti	Unità locali	Addetti
0	Agricoltura, caccia, foreste e pesca	50	10	77	404	11	14
01	Agricoltura e caccia	—	—	1	4	—	—
013	Selezione e moltiplicazione delle specie	—	—	1	4	—	—
02	Foreste	6	6	6	6	6	6
020	Foreste	6	6	6	6	6	6
03	Pesca	10	—	32	44	—	—
031	Pesca e allevamenti in acque marine e lagunari	—	—	—	—	—	—
032	Pesca e allevamenti in acque dolci	10	—	32	44	—	—
04	Attività connesse con l'agricoltura	34	4	38	350	5	8
041	Attività trasformatrici annesse ad aziende agricole che lavorano esclusivamente o prevalentemente prodotti propri	4	—	6	20	—	—
042	Attività di trasformazione svolte in forma associata	15	—	16	106	—	—
043	Altre attività svolte in forma associata	8	—	8	67	—	—
044	Esercizio di macchine agricole	5	4	6	9	5	8
045	Approvvigionamento, produzione e distribuzione di mezzi tecnici necessari all'esercizio dell'agricoltura	2	—	2	148	—	—
1	Energia, gas e acqua	27	—	117	1.723	—	—
1A	Estrazione di combustibili solidi, liquidi e gassosi - industria petrolifera	5	—	6	72	—	—
11	Industria dell'estrazione e agglomerazione di combustibili solidi	—	—	—	—	—	—
111	Industria dell'estrazione e agglomerazione di combustibili solidi	—	—	—	—	—	—
12	Cokerie	—	—	—	—	—	—
120	Cokerie	—	—	—	—	—	—
13	Industria dell'estrazione di petrolio e gas naturali	—	—	—	—	—	—
131	Estrazione di petrolio	—	—	—	—	—	—
132	Estrazione e depurazione di gas naturale	—	—	—	—	—	—
133	Estrazione con annessa distillazione di roccia asfaltica e scisti bituminosi	—	—	—	—	—	—
134	Ricerca di petrolio e gas naturali	—	—	—	—	—	—
14	Industria petrolifera	5	—	6	72	—	—
140	Industria petrolifera	5	—	6	72	—	—
15	Industria dei combustibili nucleari	—	—	—	—	—	—
150	Industria dei combustibili nucleari	—	—	—	—	—	—
1B	Energia elettrica, gas e acqua	22	—	111	1.651	—	—
16	Industria della produzione e distribuzione di energia elettrica, gas, vapore e acqua calda	15	—	85	1.586	—	—
161	Produzione e distribuzione di energia elettrica	4	—	51	1.274	—	—
162	Produzione e distribuzione del gas	11	—	34	312	—	—
163	Produzione e distribuzione di altri tipi di energia	—	—	—	—	—	—
17	Industria della raccolta, depurazione e distribuzione d'acqua	7	—	26	65	—	—
170	Industria della raccolta, depurazione e distribuzione d'acqua	7	—	26	65	—	—
2	Industrie estrattive - industrie manifatturiere per la trasformazione di minerali non energetici e prodotti derivati - industrie chimiche	774	484	869	13.896	506	1.707
21	Industria dell'estrazione e preparazione minerali metalliferi	1	—	2	30	—	—
211	Estrazione, ricerche e preparazione di minerali di ferro	—	—	—	—	—	—
212	Estrazione, ricerche e preparazione di minerali metalliferi non ferrosi	1	—	2	30	—	—
22	Industria della produzione e prima trasformazione dei metalli	251	132	269	4.753	135	508
221	Siderurgia, escluse le cokerie annesse a stabilimenti siderurgici	6	2	8	377	2	22
222	Fabbricazione di tubi di acciaio	14	6	15	233	6	29
223	Trafilatura, stiratura, laminazione di nastri, profilatura a freddo dell'acciaio	196	103	207	3.416	105	364
224	Produzione e prima trasformazione dei metalli non ferrosi	35	21	39	727	22	93
23	Industria estrazione di minerali non metalliferi e non energetici; torbiere	35	22	56	341	28	75
231	Estrazione e ricerche di prodotti di cava per materiali da costruzione, per refrattari e per ceramiche	33	22	52	298	28	75
232	Estrazione e ricerca mineraria di sali di potassio e di fosfati di calcio naturali	1	—	1	1	—	—
233	Produzione ed estrazione di sale	—	—	—	—	—	—
239	Estrazione di altri minerali; torbiere	1	—	3	42	—	—
24	Industria della lavorazione dei minerali non metalliferi	324	247	354	2.728	256	849
241	Produzione di materiali da costruzione in laterizio	3	—	4	95	—	—
242	Produzione di cemento, calce e gesso	5	2	10	520	2	9
243	Produzione di materiali per costruzione in calcestruzzo, amianto-cemento e gesso	84	57	92	642	58	179
244	Produzione di articoli in amianto	—	—	—	—	—	—
245	Lavorazione della pietra e di prodotti minerali non metalliferi	122	105	131	627	110	324
246	Produzione di mole e di altri corpi abrasivi applicati	13	10	13	60	10	30
247	Industria del vetro	53	36	56	432	37	178
248	Produzione di prodotti in ceramica	44	37	48	352	39	129

segue TAV. 1 - Imprese, unità locali e relativi addetti per ramo, classe e sottoclasse di attività economica

N. Classificazione	RAMI, CLASSI E SOTTOCLASSI DI ATTIVITÀ ECONOMICA	IMPRESE		UNITÀ LOCALI			
		TOTALE	di cui artigiane	TOTALE		di cui artigiane	
				Unità locali	Addetti	Unità locali	Addetti
25	Industrie chimiche	162	82	187	6.033	86	264
251	Produzione di prodotti chimici di base	61	24	71	1.889	25	92
255	Produzione di mastici, pitture, vernici e inchiostri da stampa	35	20	40	774	21	73
256	Produzione di altri prodotti chimici principalmente destinati all'industria e all'agricoltura	22	11	28	373	12	26
257	Produzione di prodotti farmaceutici	6	1	9	1.276	1	2
258	Produzione di sapone e detersivi sintetici nonché di altri prodotti per l'igiene del corpo e di profumeria	28	19	29	1.556	20	53
259	Produzione di altri prodotti chimici	10	7	10	165	7	18
26	Industria della produzione di fibre artificiali e sintetiche	1	1	1	11	1	11
260	Industria della produzione di fibre artificiali e sintetiche	1	1	1	11	1	11
3	Industrie manifatturiere per la lavorazione e la trasformazione dei metalli; meccanica di precisione	5.150	3.987	5.443	58.335	4.071	12.861
31	Industria della costruzione di prodotti in metallo	3.306	2.622	3.448	30.904	2.658	8.603
311	Fonderie	62	43	68	3.043	43	231
312	Fucinataura, stampaggio, imbutitura, tranciatura e lavorazione a sbalzo	155	77	167	2.837	79	336
313	Seconda trasformazione, trattamento e rivestimento dei metalli	968	757	1.007	6.380	768	2.259
314	Costruzione e installazione di carpenteria metallica	341	276	364	4.281	285	1.191
315	Costruzione e installazione di caldaie e serbatoi	18	12	20	269	13	64
316	Costruzione di utensili e articoli finiti in metallo	1.009	732	1.059	11.692	740	2.459
319	Officine meccaniche non altrove classificate	753	725	763	2.402	730	2.063
32	Industria della costruzione e dell'installazione di macchine e di materiale meccanico	837	570	900	12.323	590	1.949
321	Costruzione o montaggio di macchine e attrezzature per l'agricoltura e la zootecnia	16	11	19	411	12	64
322	Costruzione di macchine utensili per la lavorazione dei metalli; di utensileria per macchine utensili e operatrici	271	168	286	4.476	174	752
323	Costruzione e installazione macchine tessili e loro accessori; costruzione macchine e installazione impianti per trattamento ausiliario dei tessili; costruzione macchine per cucire e maglieria	80	49	85	1.686	50	182
324	Costruzione e installazione di macchine e apparecchi per le industrie alimentari, chimiche e affini	57	34	58	834	34	136
325	Costruzione e installazione macchine per l'ind. estratt., per lavoraz. minerali non metalliferi, per il genio civile e l'edilizia, per ind. siderurgiche e fonderie; costruz. e installazione apparecchi per impianti sollevamento e trasporto	69	41	78	1.265	44	115
326	Costruzione di organi di trasmissione	28	10	34	947	11	70
327	Costruzione e installazione macchine per lavorazione legno, carta, cuoio, pelli e calzature; costruzione apparecchiature igienico-sanitarie	67	40	78	1.246	42	164
328	Costruzione, installazione e riparazione di altre macchine e apparecchi meccanici	249	217	262	1.458	223	466
33	Industria della costruzione, installazione e riparazione di macchine per ufficio, di macchine e di impianti per l'elaborazione dei dati	42	36	51	289	36	114
330	Costruzione, installazione e riparazione di macchine per ufficio, macchine ed impianti per l'elaborazione dei dati	42	36	51	289	36	114
34	Industria della costruzione, installazione di impianti e riparazione di materiale elettrico ed elettronico	566	448	606	8.521	462	1.357
341	Produzione di fili e cavi elettrici	6	1	6	123	1	4
342	Costruzione di motori, generatori, trasformatori, interruttori ed altro materiale elettrico e dielettrico	93	64	98	2.314	64	178
343	Costruzione di apparecchiature elettriche per mezzi di trasporto e per uso industriale; di pile e accumulatori	83	62	95	2.277	66	164
344	Costruzione di apparecchi elettrici di misura; apparecchi per telecomunicazioni ed apparecchi elettromedicali	30	18	33	797	19	61
345	Costruzione o montaggio di apparecchi radio riceventi, televisori, di apparecchi elettroacustici; costruzione sistemi per controllo processi industriali e componenti elettronici	103	89	113	739	93	201
346	Costruzione di apparecchi elettrodomestici	19	8	22	507	8	27
347	Produzione di materiale elettrico di illuminazione	25	18	26	799	19	65
348	Lavori di impianto tecnico: montaggio e riparazione di impianti di apparecchiature elettriche ed elettroniche	207	188	213	965	192	657
35	Industria della costruzione e montaggio di autoveicoli, carrozzerie, parti ed accessori	31	11	35	858	11	75
351	Costruzione e montaggio di autoveicoli e costruzione dei relativi motori	3	1	3	14	1	6
352	Costruzione di carrozzerie e rimorchi	8	3	8	175	3	28
353	Costruzione di parti ed accessori per autoveicoli e rimorchi	20	7	24	669	7	41
36	Industria della costruzione di altri mezzi di trasporto	84	54	96	2.754	59	156
361	Costruzione navale, riparazione e manutenzione di navi	37	27	45	208	31	65
362	Costruzione di materiale rotabile a scartamento normale e a scartamento ridotto per servizio pubblico	2	—	2	455	—	—
363	Costruzione e montaggio di cicli, motocicli e loro parti staccate	45	27	49	2.091	28	91
364	Costruzione e riparazione di aeronavi	—	—	—	—	—	—
365	Costruzione di altri mezzi di trasporto non altrove classificati	—	—	—	—	—	—

segue TAV. 1 - Imprese, unità locali e relativi addetti per ramo, classe e sottoclasse di attività economica

N. Classificazione	RAMI, CLASSI E SOTTOCLASSI DI ATTIVITÀ ECONOMICA	IMPRESE		UNITÀ LOCALI			
		TOTALE	di cui artigiane	TOTALE		di cui artigiane	
				Unità locali	Addetti	Unità locali	Addetti
37	Industria della costruzione di strumenti e di apparecchi di precisione, medico-chirurgici, ottici ed affini; orologeria	284	246	307	2.686	255	607
371	Costruzione e riparazione strumenti precisione, apparecchi misura e controllo	29	20	33	971	20	55
372	Costruzione di apparecchi e materiale medico-chirurgico	191	180	207	1.210	189	392
373	Costruzione e riparazione di strumenti ottici e di apparecchiature fotografiche	18	11	20	145	11	36
374	Costruzione di orologi e loro pezzi staccati	46	35	47	360	35	124
4	Industrie manifatturiere alimentari, tessili, delle pelli e cuoio, dell'abbigliamento, del legno, mobilio e altre industrie manifatturiere	9.199	7.565	9.638	81.715	7.661	20.990
41	Industrie alimentari di base	611	522	667	4.983	526	1.568
411	Industria dei grassi vegetali e animali	5	4	7	102	4	8
412	Industria della macellazione bestiame, preparazione e conservazione della carne	84	43	102	2.545	44	189
413	Industria casearia	18	8	20	323	8	21
414	Industria trasformazione e conservazione frutta, ortaggi e funghi	11	8	12	80	8	33
415	Industria lavorazione e conservazione del pesce e altri prodotti alimentari marini	2	2	2	3	2	3
416	Industria della lavorazione delle granaglie	29	24	29	106	24	34
417	Industria delle paste alimentari	35	29	37	122	30	75
418	Industria dei prodotti amidacei	—	—	—	—	—	—
419	Industria della panificazione, pasticceria e biscotti	427	404	458	1.702	406	1.205
42	Industrie dello zucchero, delle bevande, di altri prodotti alimentari e del tabacco	97	55	107	1.411	56	156
420	Industria della produzione e raffinazione dello zucchero	—	—	—	—	—	—
421	Industria del cacao, cioccolato, caramelle e gelati	20	15	22	553	15	34
422	Industria dei prodotti alimentari per zootecnia	13	5	14	135	6	21
423	Industria di prodotti alimentari vari	24	21	26	99	21	43
424	Industria dell'alcool etilico, di acquaviti e liquori	15	—	16	59	—	—
425	Industria del vino	3	2	3	22	2	13
427	Industria della birra e del malto	—	—	—	—	—	—
428	Industria idrominerale e delle bevande analcoliche	22	12	26	543	12	45
429	Industria del tabacco	—	—	—	—	—	—
43	Industrie tessili	1.281	649	1.412	31.094	657	2.076
431	Industria laniera	36	20	41	537	20	43
432	Industria cotoniera	103	57	118	2.960	58	185
433	Industria della seta e delle fibre chimiche assimilate	616	325	682	11.841	328	1.048
434	Industria della canapa, del lino, del ramiè e delle fibre dure	4	3	5	53	3	12
435	Industria della juta	6	6	6	7	6	7
436	Industria della maglia, maglieria e calze	125	86	132	1.766	88	256
437	Industria del perfezionamento dei tessili	248	63	273	10.874	65	234
438	Industria per produzione arazzi, tappeti, copripavimento, linoleum e tele cerate	18	11	19	876	11	34
439	Altre industrie tessili	125	78	136	2.180	78	257
44	Industrie delle pelli e del cuoio	73	66	73	543	66	297
441	Concia e tintura delle pelli e del cuoio	7	6	7	16	6	7
442	Produzione di articoli in cuoio e affini	66	60	66	527	60	290
45	Industrie delle calzature, articoli d'abbigliamento e biancheria per la casa	1.614	1.384	1.664	10.130	1.403	3.455
451	Produzione a macchina di calzature	24	14	25	594	15	51
452	Produzione a mano e su misura di calzature	4	4	5	5	5	5
453	Confezione in serie di articoli di abbigliamento ed altre attività collegate	665	499	693	5.854	503	1.452
454	Confezione su misura di vestiario e biancheria; modisterie	335	326	338	613	329	545
455	Confezione di altri articoli tessili	530	488	544	2.846	496	1.234
456	Confezione di pellicce	56	53	59	218	55	168
46	Industrie del legno e del mobile in legno	3.549	3.280	3.656	17.692	3.325	9.065
461	Segazione e preparazione industriale del legno	25	19	28	192	19	64
462	Produzione di prodotti semifiniti in legno	42	24	48	1.146	24	101
463	Produzione in serie di elementi di carpenteria, falegnameria e pavimenti in legno	886	852	904	2.540	859	2.004
464	Costruzione di imballaggi in legno	21	18	22	119	18	69
465	Costruzione di altri oggetti in legno	182	164	190	734	167	399
466	Produzione di articoli in sughero, paglia, giunco e vimini; spazzole e pennelli	44	42	46	107	42	86
467	Industria del mobile e dell'arredamento in legno	2.349	2.161	2.418	12.854	2.196	6.342
47	Industrie della carta; stampa ed editoria	1.228	1.031	1.262	8.818	1.037	2.884
471	Produzione della pasta-carta, della carta e del cartone	13	2	15	480	2	14
472	Trasformazione della carta e del cartone, fabbricazione di articoli in carta, cartone e ovatta di cellulosa	130	69	144	3.070	70	293
473	Stampa e industrie affini	1.049	941	1.062	5.044	946	2.534
474	Editoria	36	19	41	224	19	43
48	Industrie della gomma e dei manufatti di materie plastiche	428	293	460	5.465	302	855
481	Industria della gomma	23	12	26	1.186	13	35

segue TAV. 1 - Imprese, unità locali e relativi addetti per ramo, classe e sottoclasse di attività economica

N. Classificazione	RAMI, CLASSI E SOTTOCLASSI DI ATTIVITÀ ECONOMICA	IMPRESE		UNITÀ LOCALI			
		TOTALE	di cui artigiane	TOTALE		di cui artigiane	
				Unità locali	Addetti	Unità locali	Addetti
482	Ricostruzione pneumatici, vulcanizzazione e riparazione pneumatici	30	29	30	63	29	60
483	Industria dei prodotti delle materie plastiche	375	252	404	4.216	260	760
49	Industrie manifatturiere diverse	318	285	337	1.579	289	634
491	Produzione di oreficeria, argenteria, bigiotteria e taglio delle pietre preziose	121	115	122	385	116	264
492	Costruzione di strumenti musicali e relativi accessori	13	11	14	54	11	24
493	Laboratori fotografici e cinematografici	88	81	92	203	82	149
494	Costruzione di giochi, giocattoli e articoli sportivi	36	27	43	709	28	61
495	Altre industrie manifatturiere non altrove classificate	36	29	37	143	30	81
496	Industria del confezionamento	24	22	29	85	22	55
5	Industrie delle costruzioni e delle installazioni di impianti per l'edilizia	5.594	5.173	6.391	21.244	5.487	12.007
50	Edilizia e genio civile	5.594	5.173	6.391	21.244	5.487	12.007
501	Costruzioni edili - restauro e manutenzione di fabbricati	2.424	2.089	3.104	13.541	2.358	6.208
502	Genio civile	232	198	296	1.606	205	441
503	Installazione di impianti per l'edilizia	1.288	1.250	1.324	3.386	1.275	2.831
504	Attività di finiture dell'edilizia	1.650	1.636	1.667	2.711	1.649	2.527
6	Commercio, pubblici esercizi e alberghi; riparazioni di beni di consumo e di veicoli	19.567	2.049	21.051	50.987	2.069	4.789
6A	Commercio, pubblici esercizi e alberghi	17.498	—	18.919	45.809	—	—
61	Commercio all'ingrosso	1.879	—	2.095	10.149	—	—
611	Commercio all'ingrosso di materie prime agricole, di animali vivi, di materie prime tessili e di semilavorati	69	—	76	243	—	—
612	Commercio all'ingrosso di combustibili; di minerali e prodotti chimici per l'industria	133	—	161	955	—	—
613	Commercio all'ingrosso di legname, di materiale da costruzione e di articoli per installazione	265	—	314	1.250	—	—
614	Commercio all'ingrosso di macchine, attrezzature e veicoli	192	—	204	936	—	—
615	Commercio all'ingrosso di mobili, elettrodomestici, apparecchi radio-televisivi, casalinghi e ferramenta	198	—	229	1.190	—	—
616	Commercio all'ingrosso di prodotti tessili, di abbigliamento, di calzature e articoli in cuoio e pelli	387	—	414	2.325	—	—
617	Commercio all'ingrosso di prodotti alimentari, bevande e tabacco	457	—	500	2.363	—	—
618	Commercio all'ingrosso prodotti farmaceutici, sanitari, di bellezza e detersivi	68	—	79	453	—	—
619	Commercio all'ingrosso di altri prodotti non alimentari	110	—	118	434	—	—
62	Commercio all'ingrosso di materiali vari da recupero	123	—	130	326	—	—
621	Commercio all'ingrosso di rottami metallici	92	—	98	259	—	—
622	Commercio all'ingrosso di altri prodotti di raccolta	31	—	32	67	—	—
63	Intermediari del commercio	2.054	—	2.067	2.508	—	—
631	Intermediari del commercio di materie prime agricole, di animali vivi, di materie prime tessili e di semilavorati	15	—	15	16	—	—
632	Intermediari del commercio di combustibili, minerali e prodotti chimici per la tecnica e l'industria	118	—	120	149	—	—
633	Intermediari del commercio di legname e materiale da costruzione	69	—	70	86	—	—
634	Intermediari del commercio di macchine e materiale per l'industria, il commercio, la navigazione, l'agricoltura e di veicoli	339	—	340	413	—	—
635	Intermediari del commercio mobili, articoli per la casa e ferramenta	214	—	216	255	—	—
636	Intermediari del commercio di prodotti tessili, di abbigliamento, di calzature e articoli in cuoio	283	—	284	380	—	—
637	Intermediari del commercio di prodotti alimentari, bevande e tabacco	418	—	420	495	—	—
638	Intermediari del commercio specializzato di altri prodotti	530	—	533	630	—	—
639	Intermediari del commercio di prodotti diversi, attività associate senza prevalenza	68	—	69	84	—	—
64	Commercio al minuto di prodotti alimentari, articoli di abbigliamento, arredamento e per la casa; farmacie	8.405	—	9.046	18.149	—	—
641	Commercio al minuto di prodotti ortofrutticoli e lattiero-caseari; di carne, pesce e pasticceria	3.700	—	3.852	7.542	—	—
642	Commercio al minuto di bevande, oli e di altri prodotti alimentari non altrove classificati; tabaccherie	635	—	694	2.037	—	—
643	Farmacie	188	—	213	546	—	—
644	Commercio al minuto di articoli sanitari e prodotti di bellezza	263	—	290	505	—	—
645	Commercio al minuto di articoli di abbigliamento	1.867	—	1.956	3.466	—	—
646	Commercio al minuto di calzature e pelletteria	405	—	443	845	—	—
647	Commercio al minuto di tessuti per arredamento	88	—	99	201	—	—
648	Commercio al minuto mobili, apparecchi e materiali per la casa	991	—	1.193	2.472	—	—
649	Commercio al minuto di carte da parati, di rivestimenti e apparecchi igienico-sanitari, strumenti musicali, articoli da regalo e oggetti d'arte	268	—	306	535	—	—
65	Commercio al minuto di veicoli, natanti, carburanti, libri ed articoli vari	1.935	—	2.249	5.430	—	—
651	Commercio al minuto di automobili, motocicli e natanti	252	—	297	1.571	—	—
652	Commercio al minuto di carburanti e lubrificanti	251	—	400	551	—	—

segue TAV. 1 - Imprese, unità locali e relativi addetti per ramo, classe e sottoclasse di attività economica

N. Classificazione	RAMI, CLASSI E SOTTOCLASSI DI ATTIVITÀ ECONOMICA	IMPRESE		UNITÀ LOCALI			
		TOTALE	di cui artigiane	TOTALE		di cui artigiane	
				Unità locali	Addetti	Unità locali	Addetti
653	Commercio al minuto di libri, giornali, articoli da cancelleria e forniture per ufficio	451	—	480	979	—	—
654	Commercio al minuto di altri articoli non altrove classificati	942	—	1.022	1.842	—	—
655	Commercio al minuto di articoli di occasione	10	—	11	14	—	—
656	Commercio al minuto di prodotti diversi, con prevalenza di prodotti non alimentari	29	—	39	473	—	—
66	Pubblici esercizi ed esercizi alberghieri	3.102	—	3.332	9.247	—	—
661	Ristoranti	860	—	884	2.668	—	—
662	Bar con e senza spettacolo	1.674	—	1.770	3.473	—	—
664	Mense	40	—	97	692	—	—
665	Esercizi alberghieri propriamente detti	451	—	474	2.061	—	—
666	Vagoni letto e vagoni ristorante	—	—	—	—	—	—
667	Esercizi alberghieri complementari	77	—	107	353	—	—
6B	Riparazioni di beni di consumo e di veicoli	2.069	2.049	2.132	5.178	2.069	4.789
67	Riparazioni di beni di consumo e di veicoli	2.069	2.049	2.132	5.178	2.069	4.789
671	Riparazioni di autoveicoli e biciclette	1.380	1.364	1.422	4.079	1.377	3.757
672	Riparazioni di calzature e articoli in cuoio	178	178	184	219	180	215
673	Riparazioni elettrodomestici, radio, televisori, giradischi e fonografi	296	295	308	549	299	509
674	Riparazioni di orologi e gioiellerie	93	92	93	116	92	115
675	Riparazioni non altrove classificate	122	120	125	215	121	193
7	Trasporti e comunicazioni	1.878	1.688	2.580	11.832	1.706	2.602
71	Ferrovie	2	—	55	2.124	—	—
710	Ferrovie	2	—	55	2.124	—	—
72	Altri trasporti terrestri	1.695	1.589	1.760	4.635	1.599	2.381
721	Metropolitane, tranvie e servizi regolari d'autobus	11	2	24	922	2	2
722	Trasporti su strada di viaggiatori	210	202	220	282	206	241
723	Trasporti su strada di merci	1.465	1.383	1.499	3.293	1.389	2.126
724	Trasporti per condotta	—	—	3	47	—	—
725	Trasporti con impianti a fune	9	2	14	91	2	12
73	Trasporti fluviali, lacuali e lagunari	12	12	41	277	12	13
730	Trasporti fluviali, lacuali e lagunari	12	12	41	277	12	13
74	Trasporti marittimi e cabotaggio	—	—	—	—	—	—
741	Trasporti marittimi internazionali	—	—	—	—	—	—
742	Trasporti marittimi in navigazione di cabotaggio	—	—	—	—	—	—
75	Trasporti aerei	1	—	1	8	—	—
750	Trasporti aerei	1	—	1	8	—	—
76	Attività connesse ai trasporti	87	82	121	288	90	165
761	Attività connesse ai trasporti terrestri	82	78	115	281	86	159
762	Attività connesse ai trasporti di navigazione interna	2	2	3	4	2	4
763	Attività connesse ai trasporti marittimi ed al cabotaggio	3	2	3	3	2	2
764	Attività connesse ai trasporti aerei	—	—	—	—	—	—
77	Agenzie di viaggio, intermediari dei trasporti, magazzini di custodia e depositi	78	5	288	1.101	5	43
771	Agenzie di viaggio	15	—	29	113	—	—
772	Intermediari dei trasporti	52	5	84	744	5	43
773	Magazzini di custodia e deposito e frigoriferi	11	—	175	244	—	—
79	Comunicazioni	3	—	314	3.399	—	—
790	Comunicazioni	3	—	314	3.399	—	—
8	Credito e assicurazione, servizi prestati alle imprese; noleggio	1.794	13	3.689	11.938	13	20
8A	Credito e assicurazione	56	—	294	4.059	—	—
81	Istituti di credito	56	—	255	3.932	—	—
811	Autorità bancarie centrali	—	—	1	52	—	—
812	Altre istituzioni monetarie	10	—	204	3.723	—	—
813	Istituzioni finanziarie e società di controllo	46	—	50	157	—	—
82	Assicurazione	—	—	39	127	—	—
821	Istituti di assicurazione mista	—	—	24	69	—	—
822	Istituti di assicurazione-vita e capitalizzazione	—	—	1	3	—	—
823	Istituti di assicurazione-danni, malattie, rischi diversi	—	—	14	55	—	—
8B	Servizi prestati alle imprese; noleggio	1.738	13	3.395	7.879	13	20
83	Ausiliari finanziari e delle assicurazioni, affari immobiliari, servizi prestati alle imprese	1.693	13	3.347	7.785	13	20
831	Ausiliari finanziari	9	—	9	52	—	—
832	Ausiliari delle assicurazioni	305	—	349	1.061	—	—

segue TAV. 1 - Imprese, unità locali e relativi addetti per ramo, classe e sottoclasse di attività economica

N. Classificazione	RAMI, CLASSI E SOTTOCLASSI DI ATTIVITÀ ECONOMICA	IMPRESE		UNITÀ LOCALI			
		TOTALE	di cui artigiane	TOTALE		di cui artigiane	
				Unità locali	Addetti	Unità locali	Addetti
833	Imprese immobiliari per la compravendita di immobili	638	—	646	841	—	—
834	Agenzie di mediazione per la compravendita e la locazione di immobili e terreni	146	—	166	303	—	—
835	Consulenti legali	1	—	297	868	—	—
836	Contabilità, consulenza fiscale e revisione dei conti	46	—	403	1.254	—	—
837	Servizi tecnici	246	—	1.070	1.925	—	—
838	Pubblicità e pubbliche relazioni	68	—	80	218	—	—
839	Altri servizi prestati alle imprese	234	13	327	1.263	13	20
84	Noleggio di beni mobili	45	—	48	94	—	—
841	Noleggio di macchinari e di attrezzature agricole	—	—	—	—	—	—
842	Noleggio di macchinari e di attrezzature per l'edilizia	2	—	2	2	—	—
843	Noleggio macchinari, attrezzature contabili e per ufficio, compresi i calcolatori elettronici e i registratori di cassa	1	—	1	1	—	—
844	Noleggio di autoveicoli stradali	10	—	11	18	—	—
845	Noleggio di altri mezzi di trasporto	13	—	14	30	—	—
846	Noleggio di beni di consumo	19	—	20	43	—	—
847	Noleggio di altri beni mobili	—	—	—	—	—	—
9	Pubblica amministrazione; servizi pubblici e privati	2.487	2.145	6.325	39.873	2.192	3.698
9A	Pubblica amministrazione	—	—	445	6.148	—	—
91	Pubblica amministrazione, difesa nazionale e sicurezza sociale obbligatoria	—	—	445	6.148	—	—
911	Organi costituzionali - amministrazione statale e locale	—	—	427	5.477	—	—
912	Giustizia	—	—	10	213	—	—
919	Sicurezza sociale obbligatoria	—	—	8	458	—	—
9B	Servizi pubblici e privati	2.487	2.145	5.880	33.725	2.192	3.698
92	Servizi d'igiene pubblica ed amministrazione di cimiteri	174	158	219	1.311	161	316
921	Servizi di nettezza urbana, di disinfezione e servizi analoghi	45	41	67	656	44	109
922	Amministrazione dei cimiteri	—	—	20	36	—	—
923	Servizi di pulizia	129	117	132	619	117	207
93	Istruzione	74	—	1.277	15.590	—	—
931	Istruzione universitaria	—	—	—	—	—	—
932	Istruzione primaria e secondaria	6	—	649	12.862	—	—
933	Scuole di formazione e di perfezionamento professionale	3	—	54	618	—	—
934	Istruzione di grado preparatorio	11	—	478	1.908	—	—
936	Scuole di guida, pilotaggio e simili	54	—	96	202	—	—
94	Ricerca e sviluppo	—	—	5	53	—	—
940	Ricerca e sviluppo	—	—	5	53	—	—
95	Sanità e servizi veterinari	31	—	1.229	9.434	—	—
951	Servizi sanitari (con ricovero)	4	—	28	7.012	—	—
952	Altre istituzioni sanitarie (senza ricovero)	16	—	320	1.196	—	—
953	Studi medici privati	3	—	666	817	—	—
954	Studi dentistici	7	—	185	370	—	—
956	Servizi veterinari	1	—	30	39	—	—
96	Altri servizi sociali	5	—	430	2.030	—	—
961	Assistenza sociale (senza ricovero)	2	—	108	560	—	—
962	Assistenza sociale (con ricovero)	3	—	15	513	—	—
963	Organizzazioni economiche ed associazioni professionali	—	—	31	300	—	—
964	Organizzazioni sindacali dei datori di lavoro	—	—	40	262	—	—
965	Organizzazioni sindacali dei lavoratori ed altre organizzazioni sindacali	—	—	51	169	—	—
967	Enti e associazioni turistiche	—	—	37	64	—	—
968	Servizi sociali non altrove classificati	—	—	148	162	—	—
97	Servizi ricreativi ed altri servizi culturali	163	—	612	1.598	—	—
972	Distribuzione di films	—	—	—	—	—	—
973	Sale cinematografiche	30	—	59	125	—	—
974	Trasmissioni radiofoniche e televisive	43	—	48	143	—	—
975	Spettacoli	6	—	24	41	—	—
977	Biblioteche, musei, giardini botanici e zoologici	7	—	103	219	—	—
978	Enti, organizzazioni ed installazioni sportive	31	—	257	493	—	—
979	Servizi ricreativi non altrove classificati	46	—	121	577	—	—
98	Servizi personali	2.040	1.987	2.108	3.709	2.031	3.382
981	Servizi di lavanderia, tintoria e affini	415	387	439	849	402	629
982	Servizi per l'igiene e l'estetica della persona	1.528	1.506	1.545	2.659	1.518	2.574
983	Studi e laboratori fotografici	62	62	66	101	64	96
984	Servizi personali non altrove classificati	35	32	58	100	47	83
	TOTALE	46.520	23.114	56.180	291.947	23.716	58.688

TAV. 2 - Imprese per forma giuridica e relativi addetti

N. Classificazione	RAMI E CLASSI DI ATTIVITÀ ECONOMICA	IMPRESSE INDIVIDUALI		SOCIE							
		Imprese	Addetti	per azioni		cooperative		in accomandita		a responsabilità limitata	
				Imprese	Addetti	Imprese	Addetti	Imprese	Addetti	Imprese	Addetti
0	Agricoltura, caccia, foreste e pesca	18	30	1	15	26	326	1	13	1	1
01	Agricoltura e caccia	—	—	—	—	—	—	—	—	—	—
02	Foreste	6	6	—	—	—	—	—	—	—	—
03	Pesca	6	11	—	—	1	2	—	—	1	1
04	Attività connesse con l'agricoltura	6	13	1	15	25	324	1	13	—	—
1	Energia, gas e acqua	4	17	8	77	—	—	—	—	8	48
1A	Estrazione di combustibili - industria petrolifera	2	10	1	26	—	—	—	—	2	24
11	Estrazione e agglomerazione di combustibili solidi	—	—	—	—	—	—	—	—	—	—
12	Cokerie	—	—	—	—	—	—	—	—	—	—
13	Industria dell'estrazione di petrolio e gas naturali	—	—	—	—	—	—	—	—	—	—
14	Industria petrolifera	2	10	1	26	—	—	—	—	2	24
15	Industria dei combustibili nucleari	—	—	—	—	—	—	—	—	—	—
1B	Energia elettrica, gas e acqua	2	7	7	51	—	—	—	—	6	24
16	Produzione, distribuzione energia elettrica, gas	1	5	5	38	—	—	—	—	4	15
17	Raccolta, depurazione e distribuzione d'acqua	1	2	2	13	—	—	—	—	2	9
2	Industrie estrattive - industrie manifatturiere per trasformazione minerali - industrie chimiche	357	1.690	84	8.169	2	55	45	571	67	1.097
21	Estrazione e preparazione di minerali metalliferi	—	—	1	13	—	—	—	—	—	—
22	Produzione e prima trasformazione dei metalli	101	510	38	3.414	—	—	15	262	18	250
23	Estraz. minerali non metalliferi e non energetici; torbiere	21	69	1	80	—	—	1	1	5	50
24	Lavorazione dei minerali non metalliferi	177	617	13	344	2	55	14	160	21	318
25	Industrie chimiche	57	483	31	4.318	—	—	15	148	23	479
26	Produzione di fibre artificiali e sintetiche	1	11	—	—	—	—	—	—	—	—
3	Industrie manifatturiere per lavorazione e trasformazione metalli; meccanica di precisione	3.252	10.865	181	22.684	1	18	147	2.963	271	5.895
31	Costruzione di prodotti in metallo	2.089	6.928	85	8.404	1	18	78	1.660	117	2.834
32	Costruzione, installazione macchine e materiale meccanico	469	1.663	46	4.359	—	—	41	957	101	2.163
33	Costruzione, installazione e riparazione macchine ufficio	29	101	—	—	—	—	1	8	1	7
34	Costruzione e installazione impianti	384	1.216	29	5.511	—	—	16	202	30	425
35	Costruzione, montaggio autoveicoli e carrozzerie	4	27	5	430	—	—	4	84	3	87
36	Industria della costruzione di altri mezzi di trasporto	54	201	7	2.377	—	—	1	6	9	256
37	Costruzione apparecchi di precisione; orologeria	223	729	9	1.603	—	—	6	46	10	123
4	Industrie manifatturiere alimentari, tessili, pelli, cuoio, abbigliamento, legno, mobilio e altre	6.196	18.736	306	30.349	6	36	242	6.467	322	7.724
41	Industrie alimentari di base	431	1.343	11	2.344	—	—	10	147	10	90
42	Industrie zucchero, bevande e tabacco	48	144	10	802	—	—	7	95	2	61
43	Industrie tessili	635	3.718	163	15.731	1	8	103	3.349	144	4.072
44	Industrie delle pelli e del cuoio	63	286	1	136	—	—	2	47	2	53
45	Industrie calzature, abbigliamento e biancheria casa	1.315	4.091	23	3.220	3	20	28	618	42	1.097
46	Industrie del legno e del mobile in legno	2.354	5.636	29	2.203	1	6	37	1.247	40	1.077
47	Industrie della carta; stampa ed editoria	858	2.243	38	2.648	1	2	25	514	41	701
48	Industrie gomma e manufatti di materie plastiche	248	812	25	2.781	—	—	24	421	31	458
49	Industrie manifatturiere diverse	244	463	6	484	—	—	6	29	10	115
5	Industrie costruzioni, installazioni impianti edilizia	4.504	10.920	20	1.813	20	307	75	1.447	84	1.025
50	Edilizia e genio civile	4.504	10.920	20	1.813	20	307	75	1.447	84	1.025
6	Commercio, pubblici esercizi e alberghi; riparazioni beni di consumo e veicoli	16.401	31.561	131	2.955	83	470	452	2.627	455	3.048
6A	Commercio, pubblici esercizi e alberghi	14.728	28.164	130	2.954	83	470	450	2.605	453	3.036
61	Commercio all'ingrosso	925	2.586	79	1.929	6	55	225	1.495	247	1.572
62	Commercio all'ingrosso di materiali vari da recupero	97	191	4	33	1	1	1	7	3	16
63	Intermediari del commercio	1.969	2.290	4	16	—	—	22	51	26	74
64	Comm. minuto alimentari, abbigl., arredam.; farmacie	7.430	13.643	12	306	44	288	105	473	76	489
65	Comm. minuto veicoli, natanti, carburanti, libri, articoli vari	1.596	2.955	21	371	3	40	56	364	59	477
66	Pubblici esercizi ed esercizi alberghieri	2.711	6.499	10	299	29	86	41	215	42	408
6B	Riparazioni di beni di consumo e di veicoli	1.673	3.397	1	1	—	—	2	22	2	12
67	Riparazioni di beni di consumo e di veicoli	1.673	3.397	1	1	—	—	2	22	2	12
7	Trasporti e comunicazioni	1.607	2.528	16	337	5	57	29	237	51	577
71	Ferrovie	—	—	—	—	—	—	—	—	1	6
72	Altri trasporti terrestri	1.505	2.241	10	207	2	3	16	188	23	343
73	Trasporti fluviali, lacuali e lagunari	12	13	—	—	—	—	—	—	—	—
74	Trasporti marittimi e cabotaggio	—	—	—	—	—	—	—	—	—	—
75	Trasporti aerei	—	—	—	—	—	—	—	—	—	—
76	Attività connesse ai trasporti	68	128	—	—	—	—	2	5	2	19
77	Agenzie viaggio, intermediari trasporti, magazzini	20	128	6	130	3	54	11	44	23	174
79	Comunicazioni	2	18	—	—	—	—	—	—	1	20
8	Credito e assicurazione, servizi imprese; noleggio	765	1.732	86	3.347	53	263	278	544	425	997
8A	Credito e assicurazione	—	—	19	3.223	6	155	5	9	25	40
81	Istituti di credito	—	—	19	3.223	6	155	5	9	25	40
82	Assicurazione	—	—	—	—	—	—	—	—	—	—
8B	Servizi prestati alle imprese; noleggio	765	1.732	67	124	47	108	273	535	400	957
83	Ausiliari finanziari, assicurazioni, servizi alle imprese	731	1.676	67	124	47	108	270	512	396	953
84	Noleggio di beni mobili	34	56	—	—	—	—	3	23	4	4
9	Pubblica amministrazione; servizi pubblici e privati	2.190	4.014	13	817	18	70	21	215	36	456
9A	Pubblica amministrazione	—	—	—	—	—	—	—	—	—	—
91	Pubblica amministrazione, sicurezza sociale obbligatoria	—	—	—	—	—	—	—	—	—	—
9B	Servizi pubblici e privati	2.190	4.014	13	817	18	70	21	215	36	456
92	Servizi d'igiene pubblica ed amministrazione di cimiteri	148	354	1	11	1	1	3	153	3	53
93	Istruzione	54	177	—	—	3	36	1	7	1	31
94	Ricerca e sviluppo	—	—	—	—	—	—	—	—	—	—
95	Sanità e servizi veterinari	3	13	5	420	—	—	5	16	6	191
96	Altri servizi sociali	1	65	—	—	1	3	—	—	1	1
97	Servizi ricreativi ed altri servizi culturali	81	225	7	386	13	30	11	36	22	124
98	Servizi personali	1.903	3.180	—	—	—	—	1	3	3	56
	TOTALE	35.294	82.093	846	70.563	214	1.602	1.290	15.084	1.720	20.868

per ramo e classe di attività economica

TÀ						AZIENDE MUNICIPALIZZATE		ALTRE FORME		TOTALE		N. Classificazione
in nome collettivo		altre		TOTALE		Imprese	Addetti	Imprese	Addetti	Imprese	Addetti	
Imprese	Addetti	Imprese	Addetti	Imprese	Addetti							
—	—	3	7	32	362	—	—	—	—	50	392	0
—	—	—	—	—	—	—	—	—	—	—	—	01
—	—	—	—	—	—	—	—	—	—	6	6	02
—	—	2	5	4	8	—	—	—	—	10	19	03
—	—	1	2	28	354	—	—	—	—	34	367	04
1	3	1	2	18	130	3	161	2	74	27	382	1
—	—	—	—	3	50	—	—	—	—	5	60	1A
—	—	—	—	—	—	—	—	—	—	—	—	11
—	—	—	—	—	—	—	—	—	—	—	—	12
—	—	—	—	—	—	—	—	—	—	—	—	13
—	—	—	—	3	50	—	—	—	—	5	60	14
—	—	—	—	—	—	—	—	—	—	—	—	15
1	3	1	2	15	80	3	161	2	74	22	322	1B
—	—	1	2	10	55	3	161	1	73	15	294	16
1	3	—	—	5	25	—	—	1	1	7	28	17
133	1.118	86	405	417	11.415	—	—	—	—	774	13.105	2
—	—	—	—	1	13	—	—	—	—	1	13	21
55	505	24	120	150	4.551	—	—	—	—	251	5.061	22
2	34	5	27	14	192	—	—	—	—	35	261	23
53	460	44	206	147	1.543	—	—	—	—	324	2.160	24
23	119	13	52	105	5.116	—	—	—	—	162	5.599	25
—	—	—	—	—	—	—	—	—	—	1	11	26
679	7.421	618	3.450	1.897	42.431	—	—	1	7	5.150	53.303	3
451	4.958	484	2.666	1.216	20.540	—	—	1	7	3.306	27.475	31
110	1.363	70	448	368	9.290	—	—	—	—	837	10.953	32
6	30	5	14	13	59	—	—	—	—	42	160	33
73	684	34	197	182	7.019	—	—	—	—	566	8.235	34
13	169	2	29	27	799	—	—	—	—	31	826	35
7	101	6	26	30	2.766	—	—	—	—	84	2.967	36
19	116	17	70	61	1.958	—	—	—	—	284	2.687	37
871	9.819	1.254	6.842	3.001	61.237	—	—	2	5	9.199	79.978	4
55	528	93	393	179	3.502	—	—	1	2	611	4.847	41
24	212	6	39	49	1.209	—	—	—	—	97	1.353	42
144	2.452	90	743	645	26.355	—	—	1	3	1.281	30.076	43
2	10	3	13	10	259	—	—	—	—	73	545	44
76	839	127	662	299	6.456	—	—	—	—	1.614	10.547	45
322	3.360	766	4.050	1.195	11.943	—	—	—	—	3.549	17.579	46
167	1.695	98	520	370	6.080	—	—	—	—	1.228	8.323	47
54	534	46	290	180	4.484	—	—	—	—	428	5.296	48
27	189	25	132	74	949	—	—	—	—	318	1.412	49
369	3.038	519	2.039	1.087	9.669	—	—	3	5	5.594	20.594	5
369	3.038	519	2.039	1.087	9.669	—	—	3	5	5.594	20.594	50
870	4.279	1.154	4.005	3.145	17.384	2	15	19	62	19.567	49.022	6
733	3.608	900	3.060	2.749	15.733	2	15	19	62	17.498	43.974	6A
272	1.629	123	604	952	7.284	—	—	2	22	1.879	9.892	61
10	43	6	24	25	124	—	—	1	3	123	318	62
23	59	9	16	84	216	—	—	1	2	2.054	2.508	63
254	1.023	482	1.461	973	4.040	2	15	—	—	8.405	17.698	64
99	497	100	288	338	2.037	—	—	1	2	1.935	4.994	65
75	357	180	667	377	2.032	—	—	14	33	3.102	8.564	66
137	671	254	945	396	1.651	—	—	—	—	2.069	5.048	6B
137	671	254	945	396	1.651	—	—	—	—	2.069	5.048	67
109	579	54	247	264	2.034	2	278	5	490	1.878	5.330	7
1	19	—	—	2	25	—	—	—	—	2	25	71
93	462	41	194	185	1.397	2	278	3	488	1.695	4.404	72
—	—	—	—	—	—	—	—	—	—	12	13	73
—	—	—	—	—	—	—	—	—	—	—	—	74
—	—	—	—	1	15	—	—	—	—	1	15	75
5	18	9	27	18	69	—	—	1	1	87	198	76
10	80	4	26	57	508	—	—	1	1	78	637	77
—	—	—	—	1	20	—	—	—	—	3	38	79
106	324	70	356	1.018	5.831	—	—	11	64	1.794	7.627	8
—	—	7	7	56	3.428	—	—	—	—	56	3.428	8A
—	—	1	1	56	3.428	—	—	—	—	56	3.428	81
—	—	—	—	—	—	—	—	—	—	—	—	82
106	324	69	355	962	2.403	—	—	11	64	1.738	4.199	8B
102	297	69	355	951	2.349	—	—	11	64	1.693	4.089	83
4	27	—	—	11	54	—	—	—	—	45	110	84
69	318	127	405	284	2.281	—	—	13	246	2.487	6.541	9
—	—	—	—	—	—	—	—	—	—	—	—	9A
—	—	—	—	—	—	—	—	—	—	—	—	91
69	318	127	405	284	2.281	—	—	13	246	2.487	6.541	9B
7	86	11	39	26	343	—	—	—	—	174	697	92
1	7	5	50	11	131	—	—	9	42	74	350	93
—	—	—	—	—	—	—	—	—	—	—	—	94
10	48	1	2	27	677	—	—	1	189	31	879	95
—	—	1	2	3	6	—	—	1	2	5	73	96
15	53	12	32	80	661	—	—	2	13	163	899	97
36	124	97	280	137	463	—	—	—	—	2.040	3.643	98
3.207	26.899	3.886	17.758	11.163	152.774	7	454	56	953	46.520	236.274	

TAV. 3 - Imprese per numero di addetti e per ramo,

N. Classificazione	RAMI, CLASSI E SOTTOCLASSI DI ATTIVITÀ ECONOMICA	IMPRESSE									
		1	2	3 - 5		6 - 9		10 - 19		20 - 49	
		Imprese	Imprese	Imprese	Addetti	Imprese	Addetti	Imprese	Addetti	Imprese	Addetti
0	Agricoltura, caccia, foreste e pesca	15	17	10	34	1	8	5	65	1	31
01	Agricoltura e caccia	—	—	—	—	—	—	—	—	—	—
013	Selezione e moltiplicazione delle specie	—	—	—	—	—	—	—	—	—	—
02	Foreste	6	—	—	—	—	—	—	—	—	—
020	Foreste	6	—	—	—	—	—	—	—	—	—
03	Pesca	4	3	3	9	—	—	—	—	—	—
031	Pesca e allevamenti in acque marine e lagunari	—	—	—	—	—	—	—	—	—	—
032	Pesca e allevamenti in acque dolci	4	3	3	9	—	—	—	—	—	—
04	Attività connesse con l'agricoltura	5	14	7	25	1	8	5	65	1	31
041	Attività trasformatrici annesse ad aziende agricole che lavorano esclusiv. o prevalent. prodotti propri	—	—	2	6	—	—	2	28	—	—
042	Attività di trasformazione svolte in forma associata	2	9	2	8	1	8	1	14	—	—
043	Altre attività svolte in forma associata	1	2	2	8	—	—	2	23	1	31
044	Esercizio di macchine agricole	2	2	1	3	—	—	—	—	—	—
045	Approvvigionamento, produzione e distribuzione di mezzi tecnici necessari all'esercizio dell'agricoltura	—	1	—	—	—	—	—	—	—	—
1	Energia, gas e acqua	3	5	5	19	5	31	4	50	3	72
1A	Estrazione di combustibili solidi, liquidi e gassosi - industria petrolifera	—	—	1	3	1	7	2	24	1	26
11	Industria dell'estrazione e agglomerazione di combustibili solidi	—	—	—	—	—	—	—	—	—	—
111	Industria estrazione e agglomerazione combustibili solidi	—	—	—	—	—	—	—	—	—	—
12	Cokerie	—	—	—	—	—	—	—	—	—	—
120	Cokerie	—	—	—	—	—	—	—	—	—	—
13	Industria dell'estrazione di petrolio e gas naturali	—	—	—	—	—	—	—	—	—	—
131	Estrazione di petrolio	—	—	—	—	—	—	—	—	—	—
132	Estrazione e depurazione di gas naturale	—	—	—	—	—	—	—	—	—	—
133	Estrazione con annessa distillazione di roccia asfaltica e scisti bituminosi	—	—	—	—	—	—	—	—	—	—
134	Ricerca di petrolio e gas naturali	—	—	—	—	—	—	—	—	—	—
14	Industria petrolifera	—	—	1	3	1	7	2	24	1	26
140	Industria petrolifera	—	—	1	3	1	7	2	24	1	26
15	Industria dei combustibili nucleari	—	—	—	—	—	—	—	—	—	—
150	Industria dei combustibili nucleari	—	—	—	—	—	—	—	—	—	—
1B	Energia elettrica, gas e acqua	3	5	4	16	4	24	2	26	2	46
16	Industria della produzione e distribuzione di energia elettrica, gas, vapore e acqua calda	1	4	2	10	3	18	1	14	2	46
161	Produzione e distribuzione di energia elettrica	—	3	1	5	—	—	—	—	—	—
162	Produzione e distribuzione del gas	1	1	1	5	3	18	1	14	2	46
163	Produzione e distribuzione di altri tipi di energia	—	—	—	—	—	—	—	—	—	—
17	Industria raccolta, depurazione e distribuzione acqua	2	1	2	6	1	6	1	12	—	—
170	Industria raccolta, depurazione e distribuzione acqua	2	1	2	6	1	6	1	12	—	—
2	Industrie estrattive - industrie manifatturiere per la trasformazione di minerali non energetici e prodotti derivati - industrie chimiche	150	109	186	697	100	713	111	1.433	72	2.121
21	Industria estrazione, preparazione minerali metalliferi	—	—	—	—	—	—	1	13	—	—
211	Estrazione, ricerche e preparazione di minerali di ferro	—	—	—	—	—	—	—	—	—	—
212	Estrazione, ricerche e preparazione di minerali metalliferi non ferrosi	—	—	—	—	—	—	1	13	—	—
22	Industria produzione e prima trasformazione metalli	36	28	56	212	36	262	43	546	31	968
221	Siderurgia escluse le cokerie annesse a stab. siderurgici	—	—	—	—	—	—	4	42	—	—
222	Fabbricazione di tubi di acciaio	—	1	4	15	1	8	5	62	1	20
223	Trafilatura, stiratura, laminazione di nastri, profilatura a freddo dell'acciaio	31	23	45	170	27	200	28	369	27	869
224	Produzione e prima trasformazione dei metalli non ferrosi	5	4	7	27	8	54	6	73	3	79
23	Industria dell'estrazione di minerali non metalliferi e non energetici; torbiere	9	8	8	30	3	20	4	52	2	54
231	Estrazione e ricerche di prodotti di cava per materiali da costruzione, per refrattari e per ceramiche	8	8	8	30	3	20	4	52	1	21
232	Estrazione e ricerca mineraria di sali di potassio e di fosfati di calcio naturali	1	—	—	—	—	—	—	—	—	—
233	Produzione ed estrazione di sale	—	—	—	—	—	—	—	—	—	—
239	Estrazione di altri minerali; torbiere	—	—	—	—	—	—	—	—	1	33
24	Industria lavorazione dei minerali non metalliferi	80	52	83	304	41	294	42	543	22	611
241	Produzione di materiali da costruzione in laterizio	—	—	—	—	—	—	2	33	1	24
242	Produzione di cemento, calce e gesso	—	1	—	—	3	24	—	—	1	31
243	Produzione di materiali per costruzione in calcestruzzo, amianto-cemento e gesso	16	12	25	96	10	70	15	188	4	107
244	Produzione di articoli in amianto	—	—	—	—	—	—	—	—	—	—
245	Lavorazione pietra e prodotti minerali non metalliferi	30	26	37	130	10	69	14	174	3	79
246	Produzione di mole e di altri corpi abrasivi applicati	3	2	4	13	2	14	1	10	1	22

classe e sottoclasse di attività economica

CON ADDETTI										TOTALE		N. Classifi- cazione
50 - 99		100 - 199		200 - 499		500 - 999		1.000 e oltre		Imprese	Addetti	
Imprese	Addetti	Imprese	Addetti	Imprese	Addetti	Imprese	Addetti	Imprese	Addetti	Imprese	Addetti	
—	—	—	—	1	205	—	—	—	—	50	392	0
—	—	—	—	—	—	—	—	—	—	—	—	01
—	—	—	—	—	—	—	—	—	—	—	—	013
—	—	—	—	—	—	—	—	—	—	6	6	02
—	—	—	—	—	—	—	—	—	—	6	6	020
—	—	—	—	—	—	—	—	—	—	10	19	03
—	—	—	—	—	—	—	—	—	—	—	—	031
—	—	—	—	—	—	—	—	—	—	10	19	032
—	—	—	—	1	205	—	—	—	—	34	367	04
—	—	—	—	—	—	—	—	—	—	4	34	041
—	—	—	—	—	—	—	—	—	—	15	50	042
—	—	—	—	—	—	—	—	—	—	8	67	043
—	—	—	—	—	—	—	—	—	—	5	9	044
—	—	—	—	1	205	—	—	—	—	2	207	045
1	73	1	124	—	—	—	—	—	—	27	382	1
—	—	—	—	—	—	—	—	—	—	5	60	1A
—	—	—	—	—	—	—	—	—	—	—	—	11
—	—	—	—	—	—	—	—	—	—	—	—	111
—	—	—	—	—	—	—	—	—	—	—	—	12
—	—	—	—	—	—	—	—	—	—	—	—	120
—	—	—	—	—	—	—	—	—	—	—	—	13
—	—	—	—	—	—	—	—	—	—	—	—	131
—	—	—	—	—	—	—	—	—	—	—	—	132
—	—	—	—	—	—	—	—	—	—	—	—	133
—	—	—	—	—	—	—	—	—	—	—	—	134
—	—	—	—	—	—	—	—	—	—	5	60	14
—	—	—	—	—	—	—	—	—	—	5	60	140
—	—	—	—	—	—	—	—	—	—	—	—	15
—	—	—	—	—	—	—	—	—	—	—	—	150
1	73	1	124	—	—	—	—	—	—	22	322	1B
1	73	1	124	—	—	—	—	—	—	15	294	16
—	—	—	—	—	—	—	—	—	—	4	11	161
1	73	1	124	—	—	—	—	—	—	11	283	162
—	—	—	—	—	—	—	—	—	—	—	—	163
—	—	—	—	—	—	—	—	—	—	7	28	17
—	—	—	—	—	—	—	—	—	—	7	28	170
23	1.480	14	1.948	7	2.577	1	682	1	1.086	774	13.105	2
—	—	—	—	—	—	—	—	—	—	1	13	21
—	—	—	—	—	—	—	—	—	—	—	—	211
—	—	—	—	—	—	—	—	—	—	1	13	212
12	761	6	822	2	716	1	682	—	—	251	5.061	22
—	—	1	115	—	—	1	682	—	—	6	839	221
2	131	—	—	—	—	—	—	—	—	14	238	222
10	630	4	532	1	224	—	—	—	—	196	3.071	223
—	—	1	175	1	492	—	—	—	—	35	913	224
1	80	—	—	—	—	—	—	—	—	35	261	23
1	80	—	—	—	—	—	—	—	—	33	227	231
—	—	—	—	—	—	—	—	—	—	1	1	232
—	—	—	—	—	—	—	—	—	—	—	—	233
—	—	—	—	—	—	—	—	—	—	1	33	239
4	224	—	—	—	—	—	—	—	—	324	2.160	24
—	—	—	—	—	—	—	—	—	—	3	57	241
—	—	—	—	—	—	—	—	—	—	5	57	242
2	111	—	—	—	—	—	—	—	—	84	612	243
—	—	—	—	—	—	—	—	—	—	—	—	244
2	113	—	—	—	—	—	—	—	—	122	647	245
—	—	—	—	—	—	—	—	—	—	13	66	246

segue TAV. 3 - Imprese per numero di addetti e per ramo,

N. Classificazione	RAMI, CLASSI E SOTTOCLASSI DI ATTIVITÀ ECONOMICA	I M P R E S E									
		1	2	3 - 5		6 - 9		10 - 19		20 - 49	
		Imprese	Imprese	Imprese	Addetti	Imprese	Addetti	Imprese	Addetti	Imprese	Addetti
247	Industria del vetro	9	4	12	45	12	88	8	112	8	204
248	Produzione di prodotti in ceramica	22	7	5	20	4	29	2	26	4	144
25	Industrie chimiche	25	21	39	151	20	137	20	268	17	488
251	Produzione di prodotti chimici di base	9	6	13	51	9	60	9	107	7	191
255	Produzione mastici, pitture, vernici e inchiostri da stampa	3	5	12	48	5	33	4	62	2	44
256	Produzione di altri prodotti chimici principalmente destinati all'industria e all'agricoltura	4	3	4	15	1	7	4	57	5	159
257	Produzione di prodotti farmaceutici	—	1	—	—	—	—	1	14	1	38
258	Produzione di sapone e detergenti sintetici nonchè di altri prodotti per l'igiene del corpo e di profumeria	8	3	7	26	5	37	2	28	—	—
259	Produzione di altri prodotti chimici	1	3	3	11	—	—	—	—	2	56
26	Industria produzione di fibre artificiali e sintetiche	—	—	—	—	—	—	1	11	—	—
260	Industria della produzione di fibre artificiali e sintetiche	—	—	—	—	—	—	1	11	—	—
3	Industrie manifatturiere per la lavorazione e la trasformazione dei metalli; meccanica di precisione	1.586	803	1.134	4.316	619	4.486	553	7.277	292	8.856
31	Industria della costruzione di prodotti in metallo	976	555	771	2.944	404	2.921	355	4.653	174	5.269
311	Fonderie	3	5	17	71	14	92	10	133	7	211
312	Fucinataura, stampaggio, imbutitura, tranciatura e lavorazione a sbalzo	19	11	29	117	27	200	36	512	24	753
313	Seconda trasf., trattamento e rivestimento dei metalli	316	170	212	796	126	914	92	1.210	39	1.233
314	Costruzione e installazione di carpenteria metallica	87	45	79	313	41	299	60	799	22	643
315	Costruzione e installazione di caldaie e serbatoi	4	1	1	5	7	54	3	34	1	21
316	Costruzione di utensili e articoli finiti in metallo	255	146	249	947	128	932	125	1.628	72	2.167
319	Officine meccaniche non altrove classificate	292	177	184	695	61	430	29	337	9	241
32	Industria della costruzione e dell'installazione di macchine e di materiale meccanico	239	108	161	614	93	689	118	1.576	73	2.264
321	Costruzione o montaggio di macchine e attrezzature per l'agricoltura e la zootecnia	1	1	8	31	1	8	4	56	1	35
322	Costruzione di macchine utensili per la lavorazione dei metalli; di utensileria per macchine utensili e operatrici	39	38	62	242	39	287	48	651	29	886
323	Costruzione e installazione di macchine tessili e loro accessori; costruzione di macchine e installazione di impianti per il trattamento ausiliario dei tessili; costruzione di macchine per cucire e maglieria	16	14	11	43	8	56	13	179	11	356
324	Costruzione e installazione di macchine e apparecchi per le industrie alimentari, chimiche e affini	15	4	8	29	10	76	7	92	7	166
325	Costruzione e installazione macchine industria estrattiva, lavorazione minerali non metalliferi, genio civile ed edilizia, industrie siderurgiche e fonderie; apparecchi per impianti sollevamento e trasporto	21	10	9	33	5	38	8	110	10	332
326	Costruzione di organi di trasmissione	—	1	7	26	7	53	10	140	2	78
327	Costruzione e installazione macchine per lavorazione legno, carta, cuoio, pelli e calzature; costruzione apparecchiature igienico-sanitarie e per lavanderia e stireria	14	8	12	48	10	77	12	165	8	248
328	Costruzione, installazione e riparazione di altre macchine e apparecchi meccanici	133	32	44	162	13	94	16	183	5	163
33	Industria della costruzione, installazione e riparazione di macchine per ufficio, di macchine e di impianti per l'elaborazione dei dati	10	9	12	49	9	61	2	22	—	—
330	Costruzione, installazione e riparazione di macchine per ufficio, macchine ed impianti per l'elaborazione dei dati	10	9	12	49	9	61	2	22	—	—
34	Industria della costruzione, installazione di impianti e riparazione di materiale elettrico ed elettronico	210	69	116	432	71	505	49	638	25	740
341	Produzione di fili e cavi elettrici	—	1	4	15	—	—	—	—	—	—
342	Costruzione di motori, generatori, trasformatori, interruttori ed altro materiale elettrico e dielettrico	34	10	12	45	14	101	10	135	10	290
343	Costruzione di apparecchiature elettriche per mezzi di trasporto e per uso industriale; di pile e accumulatori	30	17	11	39	8	57	5	64	3	114
344	Costruzione di apparecchi elettrici di misura; apparecchi per telecomunicazioni ed apparecchi elettromedicali	7	3	8	30	1	7	5	67	1	43
345	Costruzione o montaggio di apparecchi radio riceventi, televisori, di apparecchi elettroacustici; costruzione di sistemi per il controllo dei processi industriali e di componenti elettronici	66	5	11	41	7	49	7	98	5	138
346	Costruzione di apparecchi elettrodomestici	3	1	3	12	3	19	5	69	2	44
347	Produzione di materiale elettrico di illuminazione	4	3	9	34	3	24	1	12	3	91
348	Lavori di impianto tecnico; montaggio e riparazione di impianti di apparecchiature elettriche ed elettroniche	66	29	58	216	35	248	16	193	1	20
35	Industria della costruzione e montaggio di autoveicoli, carrozzerie, parti ed accessori	1	1	4	15	6	46	8	106	5	130
351	Costruzione e montaggio di autoveicoli e costruzione dei relativi motori	—	—	2	8	1	6	—	—	—	—
352	Costruzione di carrozzerie e rimorchi	—	—	1	4	—	—	3	38	3	76
353	Costruzione parti ed accessori per autoveicoli e rimorchi	1	1	1	3	5	40	5	68	2	54
36	Industria della costruzione di altri mezzi di trasporto	25	10	16	57	10	72	8	108	8	261
361	Costruzione navale, riparazione e manutenzione di navi	17	4	10	37	—	—	2	25	4	117

classe e sottoclasse di attività economica

CON ADDETTI										TOTALE		N. Classifi- cazione
50 - 99		100 - 199		200 - 499		500 - 999		1.000 e oltre		Imprese	Addetti	
Imprese	Addetti	Imprese	Addetti	Imprese	Addetti	Imprese	Addetti	Imprese	Addetti			
—	—	—	—	—	—	—	—	—	—	53	466	247
—	—	—	—	—	—	—	—	—	—	44	255	248
6	415	8	1.126	5	1.861	—	—	1	1.086	162	5.599	25
1	52	5	707	2	630	—	—	—	—	61	1.819	251
2	142	2	310	—	—	—	—	—	—	35	652	255
1	61	—	—	—	—	—	—	—	—	22	309	256
—	—	1	109	2	742	—	—	—	—	6	905	257
1	69	—	—	1	489	—	—	1	1.086	28	1.749	258
1	91	—	—	—	—	—	—	—	—	10	165	259
—	—	—	—	—	—	—	—	—	—	1	11	26
—	—	—	—	—	—	—	—	—	—	1	11	260
87	5.775	44	5.720	22	6.197	8	5.265	2	2.219	5.150	53.303	3
45	3.049	17	2.314	7	2.145	1	934	1	1.160	3.306	27.475	31
6	397	—	—	—	—	—	—	—	—	62	917	311
4	274	4	524	1	229	—	—	—	—	155	2.650	312
9	596	2	304	2	594	—	—	—	—	968	6.303	313
3	188	3	399	1	478	—	—	—	—	341	3.296	314
—	—	1	155	—	—	—	—	—	—	18	275	315
22	1.544	7	932	3	844	1	934	1	1.160	1.009	11.635	316
1	50	—	—	—	—	—	—	—	—	753	2.399	319
21	1.380	16	1.957	8	2.018	—	—	—	—	837	10.953	32
—	—	—	—	—	—	—	—	—	—	16	133	321
7	474	6	751	3	725	—	—	—	—	271	4.131	322
1	79	3	385	3	643	—	—	—	—	80	1.785	323
4	248	2	235	—	—	—	—	—	—	57	869	324
4	247	1	100	1	201	—	—	—	—	69	1.102	325
—	—	1	114	—	—	—	—	—	—	28	413	326
1	60	1	116	1	449	—	—	—	—	67	1.193	327
4	272	2	256	—	—	—	—	—	—	249	1.327	328
—	—	—	—	—	—	—	—	—	—	42	160	33
—	—	—	—	—	—	—	—	—	—	42	160	330
11	723	7	922	5	1.557	2	1.311	1	1.059	566	8.235	34
—	—	1	106	—	—	—	—	—	—	6	123	341
—	—	—	—	2	769	1	755	—	—	93	2.149	342
3	213	5	708	—	—	—	—	1	1.059	83	2.318	343
3	158	1	108	1	240	—	—	—	—	30	666	344
1	74	—	—	1	286	—	—	—	—	103	762	345
1	66	—	—	1	262	—	—	—	—	19	477	346
1	82	—	—	—	—	1	556	—	—	25	809	347
2	130	—	—	—	—	—	—	—	—	207	931	348
4	242	2	284	—	—	—	—	—	—	31	826	35
—	—	—	—	—	—	—	—	—	—	3	14	351
1	57	—	—	—	—	—	—	—	—	8	175	352
3	185	2	284	—	—	—	—	—	—	20	637	353
2	151	1	142	1	265	3	1.866	—	—	84	2.967	36
—	—	—	—	—	—	—	—	—	—	37	204	361

segue TAV. 3 - Imprese per numero di addetti e per ramo,

N. Classificazione	RAMI, CLASSI E SOTTOCLASSI DI ATTIVITÀ ECONOMICA	IMPRES E									
		1	2	3 - 5		6 - 9		10 - 19		20 - 49	
		Imprese	Imprese	Imprese	Addetti	Imprese	Addetti	Imprese	Addetti	Imprese	Addetti
362	Costruzione di materiale rotabile a scartamento normale e a scartamento ridotto per servizio pubblico	—	—	—	—	—	—	1	14	—	—
363	Costruzione e montaggio cicli, motocicli e parti staccate	8	6	6	20	10	72	5	69	4	144
364	Costruzione e riparazione di aeronavi	—	—	—	—	—	—	—	—	—	—
365	Costruzione mezzi di trasporto non altrove classificati	—	—	—	—	—	—	—	—	—	—
37	Industria della costruzione di strumenti e di apparecchi di precisione, medico-chirurgici, ottici ed affini; orologeria	125	51	54	205	26	192	13	174	7	192
371	Costruzione e riparazione di strumenti di precisione, di apparecchi di misura e di controllo	9	3	9	35	2	16	2	33	1	28
372	Costruzione di apparecchi e materiale medico-chirurgico	101	37	33	125	10	74	7	93	—	—
373	Costruzione e riparazione di strumenti ottici e di apparecchiature fotografiche	4	3	4	17	4	32	—	—	3	88
374	Costruzione di orologi e loro pezzi staccati	11	8	8	28	10	70	4	48	3	76
4	Industrie manifatturiere alimentari, tessili, delle pelli e cuoio, dell'abbigliamento, del legno, mobilio e altre industrie manifatturiere	3.441	1.625	1.813	6.708	814	5.881	733	9.714	485	14.830
41	Industrie alimentari di base	107	180	206	745	58	416	37	513	18	510
411	Industria dei grassi vegetali e animali	1	2	1	3	—	—	1	16	—	—
412	Industria della macellazione del bestiame, preparazione e conservazione della carne	12	12	18	66	17	123	11	161	11	296
413	Industria casearia	3	5	3	11	1	9	2	25	3	105
414	Industria della trasformazione e conservazione di frutta, ortaggi e funghi	2	2	3	13	2	15	2	26	—	—
415	Industria della lavorazione e conservazione del pesce e di altri prodotti alimentari marini	1	1	—	—	—	—	—	—	—	—
416	Industria della lavorazione delle granaglie	17	8	2	7	—	—	—	—	2	67
417	Industria delle paste alimentari	7	8	14	48	4	27	2	28	—	—
418	Industria dei prodotti amidacei	—	—	—	—	—	—	—	—	—	—
419	Industria della panificazione, pasticceria e biscotti	64	142	165	597	34	242	19	257	2	42
42	Industria dello zucchero, delle bevande, di altri prodotti alimentari e del tabacco	23	16	28	99	8	62	9	119	5	170
420	Industria della produzione e raffinazione dello zucchero	—	—	—	—	—	—	—	—	—	—
421	Industria del cacao, cioccolato, caramelle e gelati	6	2	7	24	—	—	—	—	1	39
422	Industria dei prodotti alimentari per zootecnia	1	1	4	15	3	22	1	18	1	26
423	Industria di prodotti alimentari vari	9	8	5	19	—	—	1	11	1	29
424	Industria dell'alcool etilico, di acquaviti e liquori	6	2	4	12	1	9	1	10	1	49
425	Industria del vino	—	—	1	3	1	9	1	10	—	—
427	Industria della birra e del malto	—	—	—	—	—	—	—	—	—	—
428	Industria idrominerale e delle bevande analcoliche	1	3	7	26	3	22	5	70	1	27
429	Industria del tabacco	—	—	—	—	—	—	—	—	—	—
43	Industrie tessili	274	163	207	795	118	866	160	2.173	195	6.189
431	Industria laniera	12	2	9	36	1	7	6	81	3	84
432	Industria cotoniera	11	17	27	105	9	59	9	130	12	394
433	Industria della seta e delle fibre chimiche assimilate	131	92	113	427	62	462	77	1.043	84	2.619
434	Industria canapa, lino, ramiè e fibre dure	—	1	1	3	1	7	—	—	1	21
435	Industria della juta	5	1	—	—	—	—	—	—	—	—
436	Industria della maglia, maglieria e calze	50	14	17	69	7	49	18	222	10	337
437	Industria del perfezionamento dei tessili	28	12	18	66	17	128	36	498	74	2.397
438	Industria per la produzione di arazzi, tappeti, copripavimento, linoleum e tele cerate	2	4	6	24	2	16	1	16	—	—
439	Altre industrie tessili	35	20	16	65	19	138	13	183	11	337
44	Industrie delle pelli e del cuoio	28	13	11	45	10	79	6	82	4	149
441	Concia e tintura delle pelli e del cuoio	5	1	—	—	1	9	—	—	—	—
442	Produzione di articoli in cuoio e affini	23	12	11	45	9	70	6	82	4	149
45	Industria delle calzature, di articoli d'abbigliamento e di biancheria per la casa	797	223	243	915	138	1.007	127	1.679	58	1.726
451	Produzione a macchina di calzature	7	1	3	13	5	35	2	27	2	77
452	Produzione a mano e su misura di calzature	4	—	—	—	—	—	—	—	—	—
453	Confez. in serie articoli abbigliamento e attività collegate	255	73	114	436	79	592	84	1.126	41	1.209
454	Confezione su misura di vestiario e biancheria; modisterie	250	40	25	88	14	96	5	69	1	25
455	Confezione di altri articoli tessili	257	102	88	329	35	249	30	385	13	392
456	Confezione di pellicce	24	7	13	49	5	35	6	72	1	23
46	Industrie del legno e del mobile in legno	1.383	740	778	2.809	279	1.989	220	2.811	109	3.297
461	Segazione e preparazione industriale del legno	5	6	3	10	4	27	7	92	—	—
462	Produzione di prodotti semifiniti in legno	4	6	9	32	6	43	6	78	4	116
463	Produzione in serie di elementi di carpenteria, falegnameria e pavimenti in legno	404	196	185	647	61	441	30	361	10	297
464	Costruzione di imballaggi in legno	4	3	8	33	3	19	2	25	1	28
465	Costruzione di altri oggetti in legno	76	44	30	106	11	73	15	190	5	157
466	Produzione di articoli in sughero, paglia, giunco e vimini; produzione di spazzole e pennelli	25	6	7	23	4	31	2	22	—	—
467	Industria del mobile e dell'arredamento in legno	865	479	536	1.958	190	1.355	158	2.043	89	2.699
47	Industrie della carta; stampa ed editoria	536	153	213	816	134	965	110	1.502	59	1.682
471	Produzione della pasta-carta, della carta e del cartone	—	—	—	—	3	23	4	61	5	169

classe e sottoclasse di attività economica

CON ADDETTI										TOTALE		N. Classificazione
50 - 99		100 - 199		200 - 499		500 - 999		1.000 e oltre		Imprese	Addetti	
Imprese	Addetti	Imprese	Addetti	Imprese	Addetti	Imprese	Addetti	Imprese	Addetti	Imprese	Addetti	
—	—	—	—	—	—	1	517	—	—	2	531	362
2	151	1	142	1	265	2	1.349	—	—	45	2.232	363
—	—	—	—	—	—	—	—	—	—	—	—	364
—	—	—	—	—	—	—	—	—	—	—	—	365
4	230	1	101	1	212	2	1.154	—	—	284	2.687	37
—	—	1	101	1	212	1	542	—	—	29	982	371
2	119	—	—	—	—	1	612	—	—	191	1.198	372
—	—	—	—	—	—	—	—	—	—	18	147	373
2	111	—	—	—	—	—	—	—	—	46	360	374
170	11.767	86	11.751	27	7.986	4	3.333	1	1.317	9.199	79.978	4
1	83	1	141	2	655	—	—	1	1.317	611	4.847	41
—	—	—	—	—	—	—	—	—	—	5	24	411
—	—	1	141	1	440	—	—	1	1.317	84	2.580	412
1	83	—	—	—	—	—	—	—	—	18	246	413
—	—	—	—	—	—	—	—	—	—	11	60	414
—	—	—	—	—	—	—	—	—	—	2	3	415
—	—	—	—	—	—	—	—	—	—	29	107	416
—	—	—	—	—	—	—	—	—	—	35	126	417
—	—	—	—	—	—	—	—	—	—	—	—	418
—	—	—	—	1	215	—	—	—	—	427	1.701	419
5	332	2	238	1	278	—	—	—	—	97	1.353	42
—	—	—	—	—	—	—	—	—	—	—	—	420
2	122	1	134	1	278	—	—	—	—	20	607	421
2	121	—	—	—	—	—	—	—	—	13	205	422
—	—	—	—	—	—	—	—	—	—	24	84	423
—	—	—	—	—	—	—	—	—	—	15	90	424
—	—	—	—	—	—	—	—	—	—	3	22	425
—	—	—	—	—	—	—	—	—	—	—	—	427
1	89	1	104	—	—	—	—	—	—	22	345	428
—	—	—	—	—	—	—	—	—	—	—	—	429
93	6.498	55	7.328	14	3.981	2	1.646	—	—	1.281	30.076	43
1	57	2	217	—	—	—	—	—	—	36	498	431
13	963	4	537	1	203	—	—	—	—	103	2.436	432
36	2.456	15	1.919	4	1.041	2	1.646	—	—	616	11.928	433
—	—	—	—	—	—	—	—	—	—	4	33	434
—	—	—	—	—	—	—	—	—	—	6	7	435
4	281	5	711	—	—	—	—	—	—	125	1.747	436
34	2.367	24	3.326	5	1.525	—	—	—	—	248	10.359	437
—	—	1	113	2	730	—	—	—	—	18	909	438
5	374	4	505	2	482	—	—	—	—	125	2.159	439
—	—	1	136	—	—	—	—	—	—	73	545	44
—	—	—	—	—	—	—	—	—	—	7	16	441
—	—	1	136	—	—	—	—	—	—	66	529	442
17	1.104	7	995	3	1.006	1	872	—	—	1.614	10.547	45
1	54	2	278	1	211	—	—	—	—	24	704	451
—	—	—	—	—	—	—	—	—	—	4	4	452
14	912	4	601	1	342	—	—	—	—	665	5.619	453
—	—	—	—	—	—	—	—	—	—	335	608	454
2	138	1	116	1	453	1	872	—	—	530	3.395	455
—	—	—	—	—	—	—	—	—	—	56	217	456
29	2.017	9	1.277	2	516	—	—	—	—	3.549	17.579	46
—	—	—	—	—	—	—	—	—	—	25	146	461
4	311	3	500	—	—	—	—	—	—	42	1.096	462
—	—	—	—	—	—	—	—	—	—	886	2.542	463
—	—	—	—	—	—	—	—	—	—	21	115	464
1	59	—	—	—	—	—	—	—	—	182	749	465
—	—	—	—	—	—	—	—	—	—	44	113	466
24	1.647	6	777	2	516	—	—	—	—	2.349	12.818	467
16	1.139	5	714	2	663	—	—	—	—	1.228	8.323	47
1	57	—	—	—	—	—	—	—	—	13	310	471

segue TAV. 3 - Imprese per numero di addetti e per ramo,

N. Classificazione	RAMI, CLASSI E SOTTOCLASSI DI ATTIVITÀ ECONOMICA	IMPRESSE									
		1	2	3 - 5		6 - 9		10 - 19		20 - 49	
		Imprese	Imprese	Imprese	Addetti	Imprese	Addetti	Imprese	Addetti	Imprese	Addetti
472	Trasformazione della carta e del cartone, fabbricazione di articoli in carta, cartone e ovatta di cellulosa	17	13	32	128	12	86	27	372	17	524
473	Stampa e industrie affini	509	132	170	645	117	841	78	1.055	34	919
474	Editoria	10	8	11	43	2	15	1	14	3	70
48	Industria della gomma e dei manufatti di materie plastiche	135	67	80	307	52	374	50	647	29	914
481	Industria della gomma	4	4	6	23	—	—	3	39	1	30
482	Ricostruzione, vulcanizzazione e riparazione pneumatici	14	9	4	13	3	20	—	—	—	—
483	Industria dei prodotti delle materie plastiche	117	54	70	271	49	354	47	608	28	884
49	Industrie manifatturiere diverse	158	70	47	177	17	123	14	188	8	193
491	Produzione di oreficeria, argenteria, bigiotteria e taglio delle pietre preziose	69	25	13	48	6	43	5	68	2	53
492	Costruzione di strumenti musicali e relativi accessori	5	4	2	9	1	6	—	—	1	23
493	Laboratori fotografici e cinematografici	45	25	13	46	3	23	1	15	1	22
494	Costruzione di giochi, giocattoli e articoli sportivi	13	6	5	21	4	30	2	34	3	69
495	Altre industrie manifatturiere non altrove classificate	15	7	7	27	2	15	4	48	1	26
496	Industria del confezionamento	11	3	7	26	1	6	2	23	—	—
5	Industrie delle costruzioni e delle installazioni di impianti per l'edilizia	2.977	894	960	3.564	359	2.609	261	3.404	117	3.305
50	Edilizia e genio civile	2.977	894	960	3.564	359	2.609	261	3.404	117	3.305
501	Costruzioni edili - restauro e manutenzione di fabbricati	991	366	514	1.937	242	1.779	193	2.504	96	2.712
502	Genio civile	109	38	51	188	12	85	10	150	9	260
503	Installazione di impianti per l'edilizia	662	271	231	851	66	476	49	624	8	217
504	Attività di finiture dell'edilizia	1.215	219	164	588	39	269	9	126	4	116
6	Commercio, pubblici esercizi e alberghi; riparazioni di beni di consumo e di veicoli	8.537	6.085	3.602	12.849	837	5.822	372	4.751	112	2.966
6A	Commercio, pubblici esercizi e alberghi	7.587	5.617	3.131	11.112	689	4.798	341	4.370	111	2.946
61	Commercio all'ingrosso	446	425	513	1.945	252	1.795	164	2.100	66	1.772
611	Commercio all'ingrosso di materie prime agricole, di animali vivi, di materie prime tessili e di semilavorati	21	18	19	68	8	57	2	21	1	32
612	Commercio all'ingrosso di combustibili; di minerali e prodotti chimici per l'industria	27	19	44	161	17	122	18	217	6	172
613	Commercio all'ingrosso di legname, di materiale da costruzione e di articoli per installazione	60	63	68	260	43	300	24	299	6	142
614	Commercio all'ingrosso di macchine, attrezzature e veicoli	45	37	70	269	18	129	10	128	12	333
615	Commercio all'ingrosso di mobili, elettrodomestici, apparecchi radio-televisivi, casalinghi e ferramenta	50	45	43	168	29	218	19	248	10	272
616	Commercio all'ingrosso di prodotti tessili, di abbigliamento, di calzature e articoli in cuoio e pelli	69	84	108	409	59	415	46	591	18	509
617	Commercio ingrosso alimentari, bevande e tabacco	117	107	118	453	67	479	37	494	8	189
618	Commercio all'ingrosso di prodotti farmaceutici, sanitari, di bellezza e di detersivi	22	16	20	73	5	34	2	25	1	24
619	Commercio all'ingrosso di altri prodotti non alimentari	35	36	23	84	6	41	6	77	4	99
62	Commercio all'ingrosso di materiali vari da recupero	57	22	32	118	9	59	3	40	—	—
621	Commercio all'ingrosso di rottami metallici	40	16	27	100	7	47	2	30	—	—
622	Commercio all'ingrosso di altri prodotti di raccolta	17	6	5	18	2	12	1	10	—	—
63	Intermediari del commercio	1.753	234	54	185	10	68	3	34	—	—
631	Intermediari del commercio di materie prime agricole, di animali vivi, di materie prime tessili e di semilavorati	14	1	—	—	—	—	—	—	—	—
632	Intermediari del commercio di combustibili, minerali e prodotti chimici per la tecnica e l'industria	99	17	1	4	—	—	1	10	—	—
633	Intermediari commercio legname e materiale costruzione	58	8	3	10	—	—	—	—	—	—
634	Intermediari commercio di macchine e materiale per l'industria, il commercio, la navigazione e l'agricoltura e di veicoli	287	39	11	40	2	12	—	—	—	—
635	Intermediari commercio mobili, articoli casa e ferramenta	187	20	7	25	—	—	—	—	—	—
636	Intermediari del commercio di prodotti tessili, di abbigliamento, di calzature e articoli in cuoio	226	40	12	41	5	37	—	—	—	—
637	Intermediari commercio alimentari, bevande e tabacco	365	43	8	26	1	7	1	13	—	—
638	Intermediari del commercio specializzato di altri prodotti	461	57	9	30	2	12	1	11	—	—
639	Intermediari del commercio di prodotti diversi, attività associate senza prevalenza	56	9	3	9	—	—	—	—	—	—
64	Commercio al minuto di prodotti alimentari, di articoli di abbigliamento, di arredamento e per la casa; farmacie	3.588	3.104	1.420	4.926	215	1.479	63	794	10	261
641	Commercio al minuto di prodotti ortofrutticoli e lattiero-caseari; di carne, pesce e pasticceria	1.449	1.514	639	2.220	82	559	13	169	1	23
642	Commercio al minuto di bevande, oli e di altri prodotti alimentari non altrove classificati; tabaccherie	274	226	112	377	6	44	11	139	4	83
643	Farmacie	39	61	74	275	12	78	2	24	—	—
644	Commercio al minuto articoli sanitari e prodotti di bellezza	125	85	49	172	3	19	1	13	—	—
645	Commercio al minuto di articoli di abbigliamento	971	614	231	781	39	269	10	131	1	46
646	Commercio al minuto di calzature e pelletteria	179	137	74	243	10	76	5	55	—	—
647	Commercio al minuto di tessuti per arredamento	39	27	16	56	5	31	1	11	—	—

classe e sottoclasse di attività economica

CON ADDETTI										TOTALE		N. Classifi- cazione
50 - 99		100 - 199		200 - 499		500 - 999		1.000 e oltre		Imprese	Addetti	
Imprese	Addetti	Imprese	Addetti	Imprese	Addetti	Imprese	Addetti	Imprese	Addetti	Imprese	Addetti	
7	550	3	399	2	663	—	—	—	—	130	2.765	472
7	464	2	315	—	—	—	—	—	—	1.049	5.012	473
1	68	—	—	—	—	—	—	—	—	36	236	474
6	390	6	922	2	658	1	815	—	—	428	5.296	48
1	59	3	423	1	427	—	—	—	—	23	1.013	481
—	—	—	—	—	—	—	—	—	—	30	65	482
5	331	3	499	1	231	1	815	—	—	375	4.218	483
3	204	—	—	1	229	—	—	—	—	318	1.412	49
1	57	—	—	—	—	—	—	—	—	121	388	491
—	—	—	—	—	—	—	—	—	—	13	51	492
—	—	—	—	—	—	—	—	—	—	88	201	493
2	147	—	—	1	229	—	—	—	—	36	555	494
—	—	—	—	—	—	—	—	—	—	36	145	495
—	—	—	—	—	—	—	—	—	—	24	72	496
18	1.196	5	700	2	507	1	544	—	—	5.594	20.594	5
18	1.196	5	700	2	507	1	544	—	—	5.594	20.594	50
16	1.074	5	700	1	255	—	—	—	—	2.424	12.684	501
1	68	—	—	1	252	1	544	—	—	232	1.732	502
1	54	—	—	—	—	—	—	—	—	1.288	3.426	503
—	—	—	—	—	—	—	—	—	—	1.650	2.752	504
16	1.052	6	875	—	—	—	—	—	—	19.567	49.022	6
16	1.052	6	875	—	—	—	—	—	—	17.498	43.974	6A
11	737	2	247	—	—	—	—	—	—	1.879	9.892	61
—	—	—	—	—	—	—	—	—	—	69	235	611
1	55	1	140	—	—	—	—	—	—	133	932	612
1	85	—	—	—	—	—	—	—	—	265	1.272	613
—	—	—	—	—	—	—	—	—	—	192	978	614
1	80	1	107	—	—	—	—	—	—	198	1.233	615
3	170	—	—	—	—	—	—	—	—	387	2.331	616
3	218	—	—	—	—	—	—	—	—	457	2.164	617
2	129	—	—	—	—	—	—	—	—	68	339	618
—	—	—	—	—	—	—	—	—	—	110	408	619
—	—	—	—	—	—	—	—	—	—	123	318	62
—	—	—	—	—	—	—	—	—	—	92	249	621
—	—	—	—	—	—	—	—	—	—	31	69	622
—	—	—	—	—	—	—	—	—	—	2.054	2.508	63
—	—	—	—	—	—	—	—	—	—	15	16	631
—	—	—	—	—	—	—	—	—	—	118	147	632
—	—	—	—	—	—	—	—	—	—	69	84	633
—	—	—	—	—	—	—	—	—	—	339	417	634
—	—	—	—	—	—	—	—	—	—	214	252	635
—	—	—	—	—	—	—	—	—	—	283	384	636
—	—	—	—	—	—	—	—	—	—	418	497	637
—	—	—	—	—	—	—	—	—	—	530	628	638
—	—	—	—	—	—	—	—	—	—	68	83	639
3	199	2	243	—	—	—	—	—	—	8.405	17.698	64
1	61	1	100	—	—	—	—	—	—	3.700	7.609	641
1	80	1	143	—	—	—	—	—	—	635	1.592	642
—	—	—	—	—	—	—	—	—	—	188	538	643
—	—	—	—	—	—	—	—	—	—	263	499	644
1	58	—	—	—	—	—	—	—	—	1.867	3.484	645
—	—	—	—	—	—	—	—	—	—	405	827	646
—	—	—	—	—	—	—	—	—	—	88	191	647

segue TAV. 3 - Imprese per numero di addetti e per ramo,

N. Classificazione	RAMI, CLASSI E SOTTOCLASSI DI ATTIVITÀ ECONOMICA	IMPRES E									
		1	2	3 - 5		6 - 9		10 - 19		20 - 49	
		Imprese	Imprese	Imprese	Addetti	Imprese	Addetti	Imprese	Addetti	Imprese	Addetti
8B	Servizi prestati alle imprese; noleggio	1.038	304	267	958	84	606	29	349	12	351
83	Ausiliari finanziari e delle assicurazioni, affari immobiliari, servizi prestati alle imprese	1.005	300	263	942	83	599	27	324	11	330
831	Ausiliari finanziari	7	1	—	—	—	—	—	—	1	43
832	Ausiliari delle assicurazioni	78	77	102	362	38	273	7	80	3	90
833	Imprese immobiliari per la compravendita di immobili	536	62	35	113	4	31	1	13	—	—
834	Agenzie di mediazione per la compravendita e la locazione di immobili e terreni	91	31	18	66	3	21	3	33	—	—
835	Consulenti legali	1	—	—	—	—	—	—	—	—	—
836	Contabilità, consulenza fiscale e revisione dei conti	12	14	13	47	3	21	3	37	1	27
837	Servizi tecnici	163	45	22	80	10	69	4	48	1	28
838	Pubblicità e pubbliche relazioni	36	14	11	42	4	28	3	33	—	—
839	Altri servizi prestati alle imprese	81	56	62	232	21	156	6	80	5	142
84	Noleggio di beni mobili	33	4	4	16	1	7	2	25	1	21
841	Noleggio di macchinari e di attrezzature agricole	—	—	—	—	—	—	—	—	—	—
842	Noleggio di macchinari e di attrezzature per l'edilizia	2	—	—	—	—	—	—	—	—	—
843	Noleggio macchinari, attrezzature contabili e per ufficio, compresi i calcolatori elettronici e registratori cassa	1	—	—	—	—	—	—	—	—	—
844	Noleggio di autoveicoli stradali	7	1	2	9	—	—	—	—	—	—
845	Noleggio di altri mezzi di trasporto	9	2	1	3	—	—	1	14	—	—
846	Noleggio di beni di consumo	14	1	1	4	1	7	1	11	1	21
847	Noleggio di altri beni mobili	—	—	—	—	—	—	—	—	—	—
9	Pubblica amministrazione; servizi pubblici e privati	1.363	621	379	1.342	67	472	29	341	16	412
9A	Pubblica amministrazione	—	—	—	—	—	—	—	—	—	—
91	Pubblica amministrazione, difesa nazionale e sicurezza sociale obbligatoria	—	—	—	—	—	—	—	—	—	—
911	Organi costituzionali - amministrazione statale e locale	—	—	—	—	—	—	—	—	—	—
912	Giustizia	—	—	—	—	—	—	—	—	—	—
919	Sicurezza sociale obbligatoria	—	—	—	—	—	—	—	—	—	—
9B	Servizi pubblici e privati	1.363	621	379	1.342	67	472	29	341	16	412
92	Servizi d'igiene pubblica ed amministrazione di cimiteri	108	21	18	66	10	70	8	92	7	168
921	Servizi nettezza urbana, disinfestazione e servizi analoghi	25	5	6	23	4	29	3	31	2	52
922	Amministrazione dei cimiteri	—	—	—	—	—	—	—	—	—	—
923	Servizi di pulizia	83	16	12	43	6	41	5	61	5	116
93	Istruzione	10	17	34	130	6	40	3	32	4	104
931	Istruzione universitaria	—	—	—	—	—	—	—	—	—	—
932	Istruzione primaria e secondaria	—	2	—	—	1	7	—	—	3	78
933	Scuole di formazione e di perfezionamento professionale	3	—	—	—	—	—	—	—	—	—
934	Istruzione di grado preparatorio	1	—	6	25	2	14	2	21	—	—
936	Scuole di guida, pilotaggio e simili	6	15	28	105	3	19	1	11	1	26
94	Ricerca e sviluppo	—	—	—	—	—	—	—	—	—	—
940	Ricerca e sviluppo	—	—	—	—	—	—	—	—	—	—
95	Sanità e servizi veterinari	5	4	7	30	4	28	4	53	—	—
951	Servizi sanitari (con ricovero)	—	—	—	—	—	—	—	—	—	—
952	Altre istituzioni sanitarie (senza ricovero)	1	2	3	11	4	28	3	35	—	—
953	Studi medici privati	—	1	1	5	—	—	1	18	—	—
954	Studi dentistici	3	1	3	14	—	—	—	—	—	—
956	Servizi veterinari	1	—	—	—	—	—	—	—	—	—
96	Altri servizi sociali	1	2	1	3	—	—	—	—	—	—
961	Assistenza sociale (senza ricovero)	—	2	—	—	—	—	—	—	—	—
962	Assistenza sociale (con ricovero)	1	—	1	3	—	—	—	—	—	—
963	Organizzazioni economiche ed associazioni professionali	—	—	—	—	—	—	—	—	—	—
964	Organizzazioni sindacali dei datori di lavoro	—	—	—	—	—	—	—	—	—	—
965	Organizzazioni sindacali dei lavoratori ed altre organizzazioni sindacali	—	—	—	—	—	—	—	—	—	—
967	Enti e associazioni turistiche	—	—	—	—	—	—	—	—	—	—
968	Servizi sociali non altrove classificati	—	—	—	—	—	—	—	—	—	—
97	Servizi ricreativi ed altri servizi culturali	52	42	46	170	13	97	6	64	3	87
972	Distribuzione di films	—	—	—	—	—	—	—	—	—	—
973	Sale cinematografiche	6	12	11	43	—	—	1	10	—	—
974	Trasmissioni radiofoniche e televisive	12	8	17	59	4	29	2	20	—	—
975	Spettacoli	2	2	—	—	1	9	1	12	—	—
977	Biblioteche, musei, giardini botanici e zoologici	5	1	1	4	—	—	—	—	—	—
978	Enti, organizzazioni ed installazioni sportive	9	10	4	12	4	31	1	11	3	87
979	Servizi ricreativi non altrove classificati	18	9	13	52	4	28	1	11	—	—
98	Servizi personali	1.187	535	273	943	34	237	8	100	2	53
981	Servizi di lavanderia, tintoria e affini	236	122	45	151	8	55	2	27	1	33
982	Servizi per l'igiene e l'estetica della persona	895	391	215	743	21	148	5	63	1	20
983	Studi e laboratori fotografici	45	10	5	19	2	13	—	—	—	—
984	Servizi personali non altrove classificati	11	12	8	30	3	21	1	10	—	—
	TOTALE	20.358	10.777	8.575	31.291	2.959	21.136	2.139	27.968	1.138	33.775
	di cui artigiane	11.374	4.569	4.737	17.518	1.712	12.153	706	8.281	15	425

classe e sottoclasse di attività economica

CON ADDETTI										TOTALE		N. Classifi- cazione
50 - 99		100 - 199		200 - 499		500 - 999		1.000 e oltre		Imprese	Addetti	
Imprese	Addetti	Imprese	Addetti	Imprese	Addetti	Imprese	Addetti	Imprese	Addetti			
4	289	—	—	—	—	—	—	—	—	1.738	4.199	8B
4	289	—	—	—	—	—	—	—	—	1.693	4.089	83
—	—	—	—	—	—	—	—	—	—	9	52	831
—	—	—	—	—	—	—	—	—	—	305	1.037	832
—	—	—	—	—	—	—	—	—	—	638	817	833
—	—	—	—	—	—	—	—	—	—	146	273	834
—	—	—	—	—	—	—	—	—	—	1	1	835
—	—	—	—	—	—	—	—	—	—	46	172	836
1	68	—	—	—	—	—	—	—	—	246	546	837
—	—	—	—	—	—	—	—	—	—	68	167	838
3	221	—	—	—	—	—	—	—	—	234	1.024	839
—	—	—	—	—	—	—	—	—	—	45	110	84
—	—	—	—	—	—	—	—	—	—	—	—	841
—	—	—	—	—	—	—	—	—	—	2	2	842
—	—	—	—	—	—	—	—	—	—	1	1	843
—	—	—	—	—	—	—	—	—	—	10	18	844
—	—	—	—	—	—	—	—	—	—	13	30	845
—	—	—	—	—	—	—	—	—	—	19	59	846
—	—	—	—	—	—	—	—	—	—	—	—	847
7	472	4	552	1	345	—	—	—	—	2.487	6.541	9
—	—	—	—	—	—	—	—	—	—	—	—	9A
—	—	—	—	—	—	—	—	—	—	—	—	91
—	—	—	—	—	—	—	—	—	—	—	—	911
—	—	—	—	—	—	—	—	—	—	—	—	912
—	—	—	—	—	—	—	—	—	—	—	—	919
7	472	4	552	1	345	—	—	—	—	2.487	6.541	9B
1	50	1	101	—	—	—	—	—	—	174	697	92
—	—	—	—	—	—	—	—	—	—	45	170	921
—	—	—	—	—	—	—	—	—	—	—	—	922
1	50	1	101	—	—	—	—	—	—	129	527	923
—	—	—	—	—	—	—	—	—	—	74	350	93
—	—	—	—	—	—	—	—	—	—	—	—	931
—	—	—	—	—	—	—	—	—	—	6	89	932
—	—	—	—	—	—	—	—	—	—	3	3	933
—	—	—	—	—	—	—	—	—	—	11	61	934
—	—	—	—	—	—	—	—	—	—	54	197	936
—	—	—	—	—	—	—	—	—	—	—	—	94
—	—	—	—	—	—	—	—	—	—	—	—	940
4	304	3	451	—	—	—	—	—	—	31	879	95
2	162	2	262	—	—	—	—	—	—	4	424	951
2	142	1	189	—	—	—	—	—	—	16	410	952
—	—	—	—	—	—	—	—	—	—	3	25	953
—	—	—	—	—	—	—	—	—	—	7	19	954
—	—	—	—	—	—	—	—	—	—	1	1	956
1	65	—	—	—	—	—	—	—	—	5	73	96
—	—	—	—	—	—	—	—	—	—	2	4	961
1	65	—	—	—	—	—	—	—	—	3	69	962
—	—	—	—	—	—	—	—	—	—	—	—	963
—	—	—	—	—	—	—	—	—	—	—	—	964
—	—	—	—	—	—	—	—	—	—	—	—	965
—	—	—	—	—	—	—	—	—	—	—	—	967
—	—	—	—	—	—	—	—	—	—	—	—	968
—	—	—	—	1	345	—	—	—	—	163	899	97
—	—	—	—	—	—	—	—	—	—	—	—	972
—	—	—	—	—	—	—	—	—	—	30	83	973
—	—	—	—	—	—	—	—	—	—	43	136	974
—	—	—	—	—	—	—	—	—	—	6	27	975
—	—	—	—	—	—	—	—	—	—	7	11	977
—	—	—	—	—	—	—	—	—	—	31	170	978
—	—	—	—	1	345	—	—	—	—	46	472	979
1	53	—	—	—	—	—	—	—	—	2.040	3.643	98
1	53	—	—	—	—	—	—	—	—	415	799	981
—	—	—	—	—	—	—	—	—	—	1.528	2.651	982
—	—	—	—	—	—	—	—	—	—	62	97	983
—	—	—	—	—	—	—	—	—	—	35	96	984
330	22.437	163	22.105	61	18.302	15	10.651	5	6.697	46.520	236.274	
1	87	—	—	—	—	—	—	—	—	23.114	58.976	

dati provinciali

— UNITÀ LOCALI

TAV. 6 A - Unità locali per numero di addetti e per ramo,

N. Classificazione	RAMI, CLASSI E SOTTOCLASSI DI ATTIVITÀ ECONOMICA	UNITÀ LOCALI									
		1	2	3 - 5		6 - 9		10 - 19		20 - 49	
		Unità locali	Unità locali	Unità locali	Addetti	Unità locali	Addetti	Unità locali	Addetti	Unità locali	Addetti
0	Agricoltura, caccia, foreste e pesca	38	20	10	35	1	8	4	50	1	31
01	Agricoltura e caccia	—	—	1	4	—	—	—	—	—	—
013	Selezione e moltiplicazione delle specie	—	—	1	4	—	—	—	—	—	—
02	Foreste	6	—	—	—	—	—	—	—	—	—
020	Foreste	6	—	—	—	—	—	—	—	—	—
03	Pesca	24	4	4	12	—	—	—	—	—	—
031	Pesca e allevamenti in acque marine e lagunari	—	—	—	—	—	—	—	—	—	—
032	Pesca e allevamenti in acque dolci	24	4	4	12	—	—	—	—	—	—
04	Attività connesse con l'agricoltura	8	16	5	19	1	8	4	50	1	31
041	Attività trasformatrici annesse ad aziende agricole che lavorano esclusiv. o prevalent. prodotti propri	2	1	1	3	—	—	1	13	—	—
042	Attività di trasformazione svolte in forma associata	2	9	2	8	1	8	1	14	—	—
043	Altre attività svolte in forma associata	1	2	2	8	—	—	2	23	1	31
044	Esercizio di macchine agricole	3	3	—	—	—	—	—	—	—	—
045	Approvvigionamento, produzione e distribuzione di mezzi tecnici necessari all'esercizio dell'agricoltura	—	1	—	—	—	—	—	—	—	—
1	Energia, gas e acqua	23	23	15	56	16	118	17	211	6	200
1A	Estrazione di combustibili solidi, liquidi e gassosi - industria petrolifera	—	—	1	3	1	7	3	37	1	25
11	Industria dell'estrazione e agglomerazione di combustibili solidi	—	—	—	—	—	—	—	—	—	—
111	Industria estrazione e agglomerazione combustibili solidi	—	—	—	—	—	—	—	—	—	—
12	Cokerie	—	—	—	—	—	—	—	—	—	—
120	Cokerie	—	—	—	—	—	—	—	—	—	—
13	Industria dell'estrazione di petrolio e gas naturali	—	—	—	—	—	—	—	—	—	—
131	Estrazione di petrolio	—	—	—	—	—	—	—	—	—	—
132	Estrazione e depurazione di gas naturale	—	—	—	—	—	—	—	—	—	—
133	Estrazione con annessa distillazione di roccia asfaltica e scisti bituminosi	—	—	—	—	—	—	—	—	—	—
134	Ricerca di petrolio e gas naturali	—	—	—	—	—	—	—	—	—	—
14	Industria petrolifera	—	—	1	3	1	7	3	37	1	25
140	Industria petrolifera	—	—	1	3	1	7	3	37	1	25
15	Industria dei combustibili nucleari	—	—	—	—	—	—	—	—	—	—
150	Industria dei combustibili nucleari	—	—	—	—	—	—	—	—	—	—
1B	Energia elettrica, gas e acqua	23	23	14	53	15	111	14	174	5	175
16	Industria della produzione e distribuzione di energia elettrica, gas, vapore e acqua calda	13	14	10	40	13	99	13	162	5	175
161	Produzione e distribuzione di energia elettrica	2	7	4	15	10	80	8	100	5	175
162	Produzione e distribuzione del gas	11	7	6	25	3	19	5	62	—	—
163	Produzione e distribuzione di altri tipi di energia	—	—	—	—	—	—	—	—	—	—
17	Industria raccolta, depurazione e distribuzione acqua	10	9	4	13	2	12	1	12	—	—
170	Industria raccolta, depurazione e distribuzione acqua	10	9	4	13	2	12	1	12	—	—
2	Industrie estrattive - industrie manifatturiere per la trasformazione di minerali non energetici e prodotti derivati - industrie chimiche	184	126	203	765	104	743	111	1.444	85	2.558
21	Industria estrazione, preparazione minerali metalliferi	—	—	—	—	—	—	2	30	—	—
211	Estrazione, ricerche e preparazione di minerali di ferro	—	—	—	—	—	—	—	—	—	—
212	Estrazione, ricerche e preparazione di minerali metalliferi non ferrosi	—	—	—	—	—	—	2	30	—	—
22	Industria produzione e prima trasformazione metalli	41	32	60	231	35	254	42	543	35	1.093
221	Siderurgia escluse le cokerie annesse a stab. siderurgici	1	—	—	—	—	—	4	42	1	26
222	Fabbricazione di tubi di acciaio	—	1	5	18	2	16	4	49	2	69
223	Trafilatura, stiratura, laminazione di nastri, profilatura a freddo dell'acciaio	33	26	48	185	25	184	28	378	28	895
224	Produzione e prima trasformazione dei metalli non ferrosi	7	5	7	28	8	54	6	74	4	103
23	Industria dell'estrazione di minerali non metalliferi e non energetici; torbiere	18	12	11	42	3	19	8	100	4	138
231	Estrazione e ricerche di prodotti di cava per materiali da costruzione, per refrattari e per ceramiche	16	12	11	42	3	19	7	84	3	113
232	Estrazione e ricerca mineraria di sali di potassio e di fosfati di calcio naturali	1	—	—	—	—	—	—	—	—	—
233	Produzione ed estrazione di sale	—	—	—	—	—	—	—	—	—	—
239	Estrazione di altri minerali; torbiere	1	—	—	—	—	—	1	16	1	25
24	Industria lavorazione dei minerali non metalliferi	92	59	94	346	44	319	37	483	22	655
241	Produzione di materiali da costruzione in laterizio	—	—	1	4	—	—	1	18	2	73
242	Produzione di cemento, calce e gesso	—	1	—	—	5	38	1	10	1	31
243	Produzione di materiali per costruzione in calcestruzzo, amianto-cemento e gesso	19	16	26	100	12	86	13	166	5	167
244	Produzione di articoli in amianto	—	—	—	—	—	—	—	—	—	—
245	Lavorazione pietra e prodotti minerali non metalliferi	35	27	43	151	11	77	10	124	3	79
246	Produzione di mole e di altri corpi abrasivi applicati	4	2	4	13	1	8	1	10	1	21

classe e sottoclasse di attività economica

CON ADDETTI										UNITÀ LOCALI SENZA ADDETTI	TOTALE		N. Classifi- cazione
50 - 99		100 - 199		200 - 499		500 - 999		1.000 e oltre			Unità locali	Addetti	
Unità locali	Addetti	Unità locali	Addetti	Unità locali	Addetti	Unità locali	Addetti	Unità locali	Addetti				
1	56	1	146	—	—	—	—	—	—	1	77	404	0
—	—	—	—	—	—	—	—	—	—	—	1	4	013
—	—	—	—	—	—	—	—	—	—	—	1	4	013
—	—	—	—	—	—	—	—	—	—	—	6	6	02
—	—	—	—	—	—	—	—	—	—	—	6	6	020
—	—	—	—	—	—	—	—	—	—	—	32	44	03
—	—	—	—	—	—	—	—	—	—	—	—	—	031
—	—	—	—	—	—	—	—	—	—	—	32	44	032
1	56	1	146	—	—	—	—	—	—	1	38	350	04
—	—	—	—	—	—	—	—	—	—	—	1	6	041
1	56	—	—	—	—	—	—	—	—	—	16	106	042
—	—	—	—	—	—	—	—	—	—	—	8	67	043
—	—	—	—	—	—	—	—	—	—	—	6	9	044
—	—	1	146	—	—	—	—	—	—	—	2	148	045
6	449	3	368	1	252	—	—	—	—	7	117	1.723	1
—	—	—	—	—	—	—	—	—	—	—	6	72	1A
—	—	—	—	—	—	—	—	—	—	—	—	—	11
—	—	—	—	—	—	—	—	—	—	—	—	—	111
—	—	—	—	—	—	—	—	—	—	—	—	—	12
—	—	—	—	—	—	—	—	—	—	—	—	—	120
—	—	—	—	—	—	—	—	—	—	—	—	—	13
—	—	—	—	—	—	—	—	—	—	—	—	—	131
—	—	—	—	—	—	—	—	—	—	—	—	—	132
—	—	—	—	—	—	—	—	—	—	—	—	—	133
—	—	—	—	—	—	—	—	—	—	—	—	—	134
—	—	—	—	—	—	—	—	—	—	—	6	72	14
—	—	—	—	—	—	—	—	—	—	—	6	72	140
—	—	—	—	—	—	—	—	—	—	—	—	—	15
—	—	—	—	—	—	—	—	—	—	—	—	—	150
6	449	3	368	1	252	—	—	—	—	7	111	1.651	1B
6	449	3	368	1	252	—	—	—	—	7	85	1.586	16
5	378	2	258	1	252	—	—	—	—	7	51	1.274	161
1	71	1	110	—	—	—	—	—	—	—	34	312	162
—	—	—	—	—	—	—	—	—	—	—	—	—	163
—	—	—	—	—	—	—	—	—	—	—	26	65	17
—	—	—	—	—	—	—	—	—	—	—	26	65	170
30	1.977	16	2.138	9	2.749	—	—	1	1.086	—	869	13.896	2
—	—	—	—	—	—	—	—	—	—	—	2	30	21
—	—	—	—	—	—	—	—	—	—	—	—	—	211
—	—	—	—	—	—	—	—	—	—	—	2	30	212
14	882	8	1.116	2	529	—	—	—	—	—	269	4.753	22
—	—	2	308	—	—	—	—	—	—	—	8	377	221
1	79	—	—	—	—	—	—	—	—	—	15	233	222
13	803	5	662	1	224	—	—	—	—	—	207	3.416	223
—	—	1	146	1	305	—	—	—	—	—	39	727	224
—	—	—	—	—	—	—	—	—	—	—	56	341	23
—	—	—	—	—	—	—	—	—	—	—	52	298	231
—	—	—	—	—	—	—	—	—	—	—	1	1	232
—	—	—	—	—	—	—	—	—	—	—	—	—	233
—	—	—	—	—	—	—	—	—	—	—	3	42	239
4	276	1	115	1	324	—	—	—	—	—	354	2.728	24
—	—	—	—	—	—	—	—	—	—	—	4	95	241
—	—	1	115	1	324	—	—	—	—	—	10	520	242
1	72	—	—	—	—	—	—	—	—	—	92	642	243
—	—	—	—	—	—	—	—	—	—	—	—	—	244
2	107	—	—	—	—	—	—	—	—	—	131	627	245
—	—	—	—	—	—	—	—	—	—	—	13	60	246

segue TAV. 6 A - Unità locali per numero di addetti e per ramo,

N. Classifi- cazione	RAMI, CLASSI E SOTTOCLASSI DI ATTIVITÀ ECONOMICA	UNITÀ LOCALI									
		1	2	3 - 5		6 - 9		10 - 19		20 - 49	
		Unità locali	Unità locali	Unità locali	Addetti	Unità locali	Addetti	Unità locali	Addetti	Unità locali	Addetti
247	Industria del vetro	9	6	14	53	12	88	9	129	6	141
248	Produzione di prodotti in ceramica	25	7	6	25	3	22	2	26	4	143
25	Industrie chimiche	33	23	38	146	22	151	21	277	24	672
251	Produzione di prodotti chimici di base	11	7	13	51	9	60	9	107	11	303
255	Produzione mastici, pitture, vernici e inchiostri da stampa	6	4	12	48	6	39	5	71	2	44
256	Produzione di altri prodotti chimici principalmente destinati all'industria e all'agricoltura	6	4	4	15	2	16	4	57	7	210
257	Produzione di prodotti farmaceutici	—	1	—	—	—	—	1	14	2	59
258	Produzione di sapone e detergenti sintetici nonché di altri prodotti per l'igiene del corpo e di profumeria	9	4	6	21	5	36	2	28	—	—
259	Produzione di altri prodotti chimici	1	3	3	11	—	—	—	—	2	56
26	Industria produzione di fibre artificiali e sintetiche	—	—	—	—	—	—	1	11	—	—
260	Industria della produzione di fibre artificiali e sintetiche	—	—	—	—	—	—	1	11	—	—
3	Industrie manifatturiere per la lavorazione e la trasformazione dei metalli; meccanica di precisione	1.689	844	1.192	4.531	636	4.602	583	7.665	308	9.323
31	Industria della costruzione di prodotti in metallo	1.019	582	802	3.057	418	3.009	369	4.825	178	5.356
311	Fonderie	5	4	17	71	15	98	12	162	7	211
312	Fucinatura, stampaggio, imbutitura, tranciatura e lavorazione a sbalzo	19	14	30	120	31	226	38	536	25	783
313	Seconda trasf., trattamento e rivestimento dei metalli	333	179	222	830	125	902	95	1.236	39	1.194
314	Costruzione e installazione di carpenteria metallica	94	48	87	345	44	317	62	818	20	590
315	Costruzione e installazione di caldaie e serbatoi	5	3	1	5	6	44	3	33	1	21
316	Costruzione di utensili e articoli finiti in metallo	266	153	262	997	134	976	129	1.692	78	2.347
319	Officine meccaniche non altrove classificate	297	181	183	689	63	446	30	348	8	210
32	Industria della costruzione e dell'installazione di macchine e di materiale meccanico	267	109	170	643	98	727	125	1.678	78	2.362
321	Costruzione o montaggio di macchine e attrezzature per l'agricoltura e la zootecnia	3	2	7	27	1	8	5	69	—	—
322	Costruzione di macchine utensili per la lavorazione dei metalli; di utensileria per macchine utensili e operatrici	47	39	62	243	40	296	52	701	29	877
323	Costruzione e installazione di macchine tessili e loro accessori; costruzione di macchine e installazione di impianti per il trattamento ausiliario dei tessili; costruzione di macchine per cucire e maglieria	18	14	12	44	8	56	14	192	11	342
324	Costruzione e installazione di macchine e apparecchi per le industrie alimentari, chimiche e affini	15	4	8	29	11	85	8	108	7	168
325	Costruzione e installazione macchine industria estrattiva, lavorazione minerali non metalliferi, genio civile ed edilizia, industrie siderurgiche e fonderie; apparecchi per impianti sollevamento e trasporto	22	12	9	31	6	44	9	121	12	399
326	Costruzione di organi di trasmissione	—	1	9	34	7	53	11	159	3	101
327	Costruzione e installazione macchine per lavorazione legno, carta, cuoio, pelli e calzature; costruzione apparecchiature igienico-sanitarie e per lavanderia e stireria	20	7	16	62	10	77	12	169	10	279
328	Costruzione, installazione e riparazione di altre macchine e apparecchi meccanici	142	30	47	173	15	108	14	159	6	196
33	Industria della costruzione, installazione e riparazione di macchine per ufficio, di macchine e di impianti per l'elaborazione dei dati	10	9	19	75	9	60	3	34	—	—
330	Costruzione, installazione e riparazione di macchine per ufficio, macchine ed impianti per l'elaborazione dei dati	10	9	19	75	9	60	3	34	—	—
34	Industria della costruzione, installazione di impianti e riparazione di materiale elettrico ed elettronico	224	74	124	466	70	503	55	718	29	908
341	Produzione di fili e cavi elettrici	—	1	4	15	—	—	—	—	—	—
342	Costruzione di motori, generatori, trasformatori, interruttori ed altro materiale elettrico e dielettrico	35	10	12	46	14	101	11	145	11	339
343	Costruzione di apparecchiature elettriche per mezzi di trasporto e per uso industriale; di pile e accumulatori	34	16	13	47	10	73	7	91	5	193
344	Costruzione di apparecchi elettrici di misura; apparecchi per telecomunicazioni ed apparecchi elettromedicali	10	4	7	26	1	6	4	56	2	90
345	Costruzione o montaggio di apparecchi radio riceventi, televisori, di apparecchi elettroacustici; costruzione di sistemi per il controllo dei processi industriali e di componenti elettronici	69	9	13	50	6	43	9	126	4	107
346	Costruzione di apparecchi elettrodomestici	4	1	3	12	3	19	7	95	2	47
347	Produzione di materiale elettrico di illuminazione	5	3	9	33	3	24	1	12	3	91
348	Lavori di impianto tecnico; montaggio e riparazione di impianti di apparecchiature elettriche ed elettroniche	67	30	63	237	33	237	16	193	2	41
35	Industria della costruzione e montaggio di autoveicoli, carrozzerie, parti ed accessori	1	1	4	15	6	46	9	114	6	178
351	Costruzione e montaggio di autoveicoli e costruzione dei relativi motori	—	—	2	8	1	6	—	—	—	—
352	Costruzione di carrozzerie e rimorchi	—	—	1	4	—	—	3	38	3	76
353	Costruzione parti ed accessori per autoveicoli e rimorchi	1	1	1	3	5	40	6	76	3	102
36	Industria della costruzione di altri mezzi di trasporto	30	16	16	58	10	75	8	108	8	253
361	Costruzione navale, riparazione e manutenzione di navi	21	8	10	37	—	—	2	25	4	109

classe e sottoclasse di attività economica

CON ADDETTI										UNITÀ LOCALI SENZA ADDETTI	TOTALE		N. Classificazione
50 - 99		100 - 199		200 - 499		500 - 999		1.000 e oltre			Unità locali	Addetti	
Unità locali	Addetti	Unità locali	Addetti	Unità locali	Addetti	Unità locali	Addetti	Unità locali	Addetti				
—	—	—	—	—	—	—	—	—	—	—	56	432	247
1	97	—	—	—	—	—	—	—	—	—	48	352	248
12	819	7	907	6	1.896	—	—	1	1.086	—	187	6.033	25
5	328	4	491	2	524	—	—	—	—	—	71	1.889	251
2	142	3	416	—	—	—	—	—	—	—	40	774	255
1	61	—	—	—	—	—	—	—	—	—	28	373	256
2	128	—	—	3	1.073	—	—	—	—	—	9	1.276	257
1	69	—	—	1	299	—	—	1	1.086	—	29	1.556	258
1	91	—	—	—	—	—	—	—	—	—	10	165	259
—	—	—	—	—	—	—	—	—	—	—	1	11	26
—	—	—	—	—	—	—	—	—	—	—	1	11	260
100	6.649	49	6.206	30	9.095	7	5.280	1	1.607	4	5.443	58.335	3
47	3.136	20	2.612	10	3.247	2	1.872	1	1.607	—	3.448	30.904	31
6	392	—	—	1	489	—	—	1	1.607	—	68	3.043	311
4	243	5	653	1	229	—	—	—	—	—	167	2.837	312
9	589	3	344	2	594	—	—	—	—	—	1.007	6.380	313
4	266	3	345	1	471	1	939	—	—	—	364	4.281	314
—	—	1	155	—	—	—	—	—	—	—	20	269	315
23	1.596	8	1.115	5	1.464	1	933	—	—	—	1.059	11.692	316
1	50	—	—	—	—	—	—	—	—	—	763	2.402	319
24	1.601	17	2.147	10	2.680	—	—	—	—	2	900	12.323	32
—	—	—	—	1	300	—	—	—	—	—	19	411	321
7	456	7	908	3	870	—	—	—	—	—	286	4.476	322
3	216	3	368	2	422	—	—	—	—	—	85	1.686	323
4	288	1	133	—	—	—	—	—	—	—	58	834	324
5	323	1	100	1	201	—	—	—	—	1	78	1.265	325
—	—	1	160	2	438	—	—	—	—	—	34	947	326
1	60	1	116	1	449	—	—	—	—	—	78	1.246	327
4	258	3	362	—	—	—	—	—	—	1	262	1.458	328
1	92	—	—	—	—	—	—	—	—	—	51	289	33
1	92	—	—	—	—	—	—	—	—	—	51	289	330
13	882	8	958	6	1.680	3	2.034	—	—	—	606	8.521	34
—	—	1	106	—	—	—	—	—	—	—	6	123	341
1	85	1	114	2	684	1	745	—	—	—	98	2.314	342
3	196	5	631	1	237	1	743	—	—	—	95	2.277	343
3	198	1	107	1	296	—	—	—	—	—	33	797	344
2	125	—	—	1	201	—	—	—	—	—	113	739	345
1	66	—	—	1	262	—	—	—	—	—	22	507	346
1	82	—	—	—	—	1	546	—	—	—	26	799	347
2	130	—	—	—	—	—	—	—	—	—	213	965	348
8	502	—	—	—	—	—	—	—	—	—	35	858	35
—	—	—	—	—	—	—	—	—	—	—	3	14	351
1	57	—	—	—	—	—	—	—	—	—	8	175	352
7	445	—	—	—	—	—	—	—	—	—	24	669	353
3	204	1	142	3	1.087	1	765	—	—	—	96	2.754	36
—	—	—	—	—	—	—	—	—	—	—	45	208	361

segue TAV. 6 A - Unità locali per numero di addetti e per ramo,

N. Classificazione	RAMI, CLASSI E SOTTOCLASSI DI ATTIVITÀ ECONOMICA	UNITÀ LOCALI											
		1		2		3 - 5		6 - 9		10 - 19		20 - 49	
		Unità locali	Unità locali	Unità locali	Addetti	Unità locali	Addetti	Unità locali	Addetti	Unità locali	Addetti		
362	Costruzione di materiale rotabile a scartamento normale e a scartamento ridotto per servizio pubblico	—	—	—	—	—	—	1	14	—	—		
363	Costruzione e montaggio cicli, motocicli e parti staccate	9	8	6	21	10	75	5	69	4	144		
364	Costruzione e riparazione di aeronavi	—	—	—	—	—	—	—	—	—	—		
365	Costruzione mezzi di trasporto non altrove classificati	—	—	—	—	—	—	—	—	—	—		
37	Industria della costruzione di strumenti e di apparecchi di precisione, medico-chirurgici, ottici ed affini; orologeria	138	53	57	217	25	182	14	188	9	266		
371	Costruzione e riparazione di strumenti di precisione, di apparecchi di misura e di controllo	9	3	10	40	2	16	2	33	2	56		
372	Costruzione di apparecchi e materiale medico-chirurgico	113	39	35	132	9	66	7	93	—	—		
373	Costruzione e riparazione di strumenti ottici e di apparecchiature fotografiche	5	3	4	17	4	30	—	—	3	87		
374	Costruzione di orologi e loro pezzi staccati	11	8	8	28	10	70	5	62	4	123		
4	Industrie manifatturiere alimentari, tessili, delle pelli e cuoio, dell'abbigliamento, del legno, mobilio e altre industrie manifatturiere	3.631	1.691	1.858	6.869	851	6.155	757	10.033	537	16.390		
41	Industrie alimentari di base	140	198	207	745	60	432	35	471	19	551		
411	Industria dei grassi vegetali e animali	1	2	1	3	1	8	1	16	—	—		
412	Industria della macellazione del bestiame, preparazione e conservazione della carne	26	11	22	79	18	129	12	171	10	274		
413	Industria casearia	3	5	3	11	1	9	2	25	4	146		
414	Industria della trasformazione e conservazione di frutta, ortaggi e funghi	2	2	3	13	2	15	2	26	1	20		
415	Industria della lavorazione e conservazione del pesce e di altri prodotti alimentari marini	1	1	—	—	—	—	—	—	—	—		
416	Industria della lavorazione delle granaglie	18	7	2	7	—	—	—	—	2	67		
417	Industria delle paste alimentari	9	10	12	41	5	35	1	17	—	—		
418	Industria dei prodotti amidacei	—	—	—	—	—	—	—	—	—	—		
419	Industria della panificazione, pasticceria e biscotti	80	160	164	591	33	236	17	216	2	44		
42	Industria dello zucchero, delle bevande, di altri prodotti alimentari e del tabacco	26	17	29	101	9	70	12	151	6	185		
420	Industria della produzione e raffinazione dello zucchero	—	—	—	—	—	—	—	—	—	—		
421	Industria del cacao, cioccolato, caramelle e gelati	7	2	7	24	—	—	1	10	2	74		
422	Industria dei prodotti alimentari per zootecnia	3	1	4	14	3	22	1	18	1	26		
423	Industria di prodotti alimentari vari	9	8	6	22	—	—	2	23	1	29		
424	Industria dell'alcool etilico, di acquaviti e liquori	6	2	4	12	2	17	2	20	—	—		
425	Industria del vino	—	—	1	3	1	9	1	10	—	—		
427	Industria della birra e del malto	—	—	—	—	—	—	—	—	—	—		
428	Industria idrominerale e delle bevande analcoliche	1	4	7	26	3	22	5	70	2	56		
429	Industria del tabacco	—	—	—	—	—	—	—	—	—	—		
43	Industrie tessili	294	175	227	867	133	977	176	2.391	227	7.132		
431	Industria laniera	12	5	9	36	3	22	5	67	4	121		
432	Industria cotoniera	13	18	31	119	11	76	11	157	13	398		
433	Industria della seta e delle fibre chimiche assimilate	140	100	120	453	68	508	88	1.198	102	3.148		
434	Industria canapa, lino, ramiè e fibre dure	—	1	1	3	1	7	—	—	2	41		
435	Industria della juta	5	1	—	—	—	—	—	—	—	—		
436	Industria della maglia, maglieria e calze	55	13	18	73	9	64	18	221	10	337		
437	Industria del perfezionamento dei tessuti	31	14	23	84	19	141	38	518	81	2.628		
438	Industria per la produzione di arazzi, tappeti, copripavimento, linoleum e tele cerate	2	4	6	24	2	16	2	30	—	—		
439	Altre industrie tessili	36	19	19	75	20	143	14	200	15	459		
44	Industrie delle pelli e del cuoio	29	12	11	44	10	79	6	82	4	149		
441	Concia e tintura delle pelli e del cuoio	5	1	—	—	1	9	—	—	—	—		
442	Produzione di articoli in cuoio e affini	24	11	11	44	9	70	6	82	4	149		
45	Industria delle calzature, di articoli d'abbigliamento e di biancheria per la casa	821	229	248	936	147	1.073	133	1.789	56	1.650		
451	Produzione a macchina di calzature	8	2	4	18	5	35	1	17	2	77		
452	Produzione a mano e su misura di calzature	5	—	—	—	—	—	—	—	—	—		
453	Confz. in serie articoli abbigliamento e attività collegate	268	79	112	431	86	643	87	1.184	41	1.218		
454	Confezione su misura di vestiario e biancheria; modisterie	252	40	26	92	14	96	5	68	1	25		
455	Confezione di altri articoli tessili	263	101	91	340	37	265	33	430	12	330		
456	Confezione di pellicce	25	7	15	55	5	34	7	90	—	—		
46	Industrie del legno e del mobile in legno	1.454	758	789	2.850	282	2.016	215	2.746	117	3.517		
461	Segazione e preparazione industriale del legno	6	7	3	10	4	27	7	92	1	43		
462	Produzione di prodotti semifiniti in legno	5	7	9	33	7	49	7	89	5	151		
463	Produzione in serie di elementi di carpenteria, falegnameria e pavimenti in legno	419	206	181	633	57	414	29	351	11	311		
464	Costruzione di imballaggi in legno	4	3	9	37	3	19	2	25	1	28		
465	Costruzione di altri oggetti in legno	82	49	29	103	10	64	14	176	5	152		
466	Produzione di articoli in sughero, paglia, giunco e vimini; produzione di spazzole e pennelli	27	6	9	33	2	14	2	21	—	—		
467	Industria del mobile e dell'arredamento in legno	911	480	549	2.001	199	1.429	154	1.992	94	2.832		
47	Industrie della carta; stampa ed editoria	550	160	213	817	139	996	112	1.511	65	1.899		
471	Produzione della pasta-carta, della carta e del cartone	—	—	1	3	3	23	4	59	6	179		

classe e sottoclasse di attività economica

CON ADDETTI										UNITÀ LOCALI SENZA ADDETTI	TOTALE		N. Classificazione
50 - 99		100 - 199		200 - 499		500 - 999		1.000 e oltre			Unità locali	Addetti	
Unità locali	Addetti	Unità locali	Addetti	Unità locali	Addetti	Unità locali	Addetti	Unità locali	Addetti				
—	—	—	—	1	441	—	—	—	—	—	2	455	362
3	204	1	142	2	646	1	765	—	—	—	49	2.091	363
—	—	—	—	—	—	—	—	—	—	—	—	—	364
—	—	—	—	—	—	—	—	—	—	—	—	—	365
4	232	3	347	1	401	1	609	—	—	2	307	2.686	37
1	63	3	347	1	401	—	—	—	—	—	33	971	371
2	119	—	—	—	—	1	609	—	—	1	207	1.210	372
—	—	—	—	—	—	—	—	—	—	1	20	145	373
1	50	—	—	—	—	—	—	—	—	—	47	360	374
191	13.074	89	12.056	25	7.146	3	1.706	1	1.273	4	9.638	81.715	4
3	189	1	141	2	645	—	—	1	1.273	1	667	4.983	41
1	70	—	—	—	—	—	—	—	—	—	7	102	411
—	—	1	141	1	430	—	—	1	1.273	—	102	2.545	412
2	119	—	—	—	—	—	—	—	—	—	20	323	413
—	—	—	—	—	—	—	—	—	—	—	12	80	414
—	—	—	—	—	—	—	—	—	—	—	2	3	415
—	—	—	—	—	—	—	—	—	—	—	29	106	416
—	—	—	—	—	—	—	—	—	—	—	37	122	417
—	—	—	—	—	—	—	—	—	—	—	—	—	418
—	—	—	—	1	215	—	—	—	—	1	458	1.702	419
5	363	2	231	1	250	—	—	—	—	—	107	1.411	42
—	—	—	—	—	—	—	—	—	—	—	—	—	420
1	65	1	119	1	250	—	—	—	—	—	22	553	421
1	50	—	—	—	—	—	—	—	—	—	14	135	422
—	—	—	—	—	—	—	—	—	—	—	26	99	423
—	—	—	—	—	—	—	—	—	—	—	16	59	424
—	—	—	—	—	—	—	—	—	—	—	3	22	425
—	—	—	—	—	—	—	—	—	—	—	—	—	427
3	248	1	112	—	—	—	—	—	—	—	26	543	428
—	—	—	—	—	—	—	—	—	—	—	—	—	429
112	7.709	53	6.897	14	3.951	1	526	—	—	—	1.412	31.094	43
1	55	2	214	—	—	—	—	—	—	—	41	537	431
15	1.114	4	501	2	546	—	—	—	—	—	118	2.960	432
46	3.170	14	1.744	3	754	1	526	—	—	—	682	11.841	433
—	—	—	—	—	—	—	—	—	—	—	5	53	434
—	—	—	—	—	—	—	—	—	—	—	6	7	435
4	279	5	711	—	—	—	—	—	—	—	132	1.766	436
37	2.505	24	3.246	6	1.693	—	—	—	—	—	273	10.874	437
—	—	1	103	2	693	—	—	—	—	—	19	876	438
9	586	3	378	1	265	—	—	—	—	—	136	2.180	439
—	—	1	136	—	—	—	—	—	—	—	73	543	44
—	—	—	—	—	—	—	—	—	—	—	7	16	441
—	—	1	136	—	—	—	—	—	—	—	66	527	442
17	1.115	10	1.459	1	244	1	585	—	—	1	1.664	10.130	45
—	—	3	435	—	—	—	—	—	—	—	25	594	451
—	—	—	—	—	—	—	—	—	—	—	5	5	452
14	932	5	776	1	244	—	—	—	—	—	693	5.854	453
—	—	—	—	—	—	—	—	—	—	—	338	613	454
3	183	2	248	—	—	1	585	—	—	1	544	2.846	455
—	—	—	—	—	—	—	—	—	—	—	59	218	456
29	2.026	9	1.277	1	290	—	—	—	—	2	3.656	17.692	46
—	—	—	—	—	—	—	—	—	—	—	28	192	461
6	475	2	330	—	—	—	—	—	—	—	48	1.146	462
—	—	—	—	—	—	—	—	—	—	1	904	2.540	463
—	—	—	—	—	—	—	—	—	—	—	22	119	464
1	59	—	—	—	—	—	—	—	—	—	190	734	465
—	—	—	—	—	—	—	—	—	—	—	46	107	466
22	1.492	7	947	1	290	—	—	—	—	1	2.418	12.854	467
15	1.065	5	773	3	887	—	—	—	—	—	1.262	8.818	47
—	—	—	—	1	216	—	—	—	—	—	15	480	471

segue TAV. 6 A - Unità locali per numero di addetti e per ramo,

N. Classificazione	RAMI, CLASSI E SOTTOCLASSI DI ATTIVITÀ ECONOMICA	UNITÀ LOCALI											
		1		2		3 - 5		6 - 9		10 - 19		20 - 49	
		Unità locali	Unità locali	Unità locali	Addetti	Unità locali	Addetti	Unità locali	Addetti	Unità locali	Addetti		
472	Trasformazione della carta e del cartone, fabbricazione di articoli in carta, cartone e ovatta di cellulosa	20	16	31	125	16	113	26	345	23	761		
473	Stampa e industrie affini	518	135	169	644	117	837	79	1.068	35	935		
474	Editoria	12	9	12	45	3	23	3	39	1	24		
48	Industria della gomma e dei manufatti di materie plastiche	150	67	85	326	54	387	53	684	33	1.027		
481	Industria della gomma	4	4	6	23	1	6	4	51	1	30		
482	Ricostruzione, vulcanizzazione e riparazione pneumatici	16	7	4	13	3	20	—	—	—	—		
483	Industria dei prodotti delle materie plastiche	130	56	75	290	50	361	49	633	32	997		
49	Industrie manifatturiere diverse	167	75	49	183	17	125	15	208	10	280		
491	Produzione di oreficeria, argenteria, bigiotteria e taglio delle pietre preziose	71	24	13	48	7	52	4	56	2	53		
492	Costruzione di strumenti musicali e relativi accessori	5	4	3	12	1	6	—	—	1	23		
493	Laboratori fotografici e cinematografici	48	27	12	42	3	23	1	15	1	21		
494	Costruzione di giochi, giocattoli e articoli sportivi	15	8	4	17	4	29	4	66	5	157		
495	Altre industrie manifatturiere non altrove classificate	16	7	8	30	1	9	4	48	1	26		
496	Industria del confezionamento	12	5	9	34	1	6	2	23	—	—		
5	Industrie delle costruzioni e delle installazioni di impianti per l'edilizia	3.192	1.058	1.271	4.717	452	3.241	283	3.697	101	2.741		
50	Edilizia e genio civile	3.192	1.058	1.271	4.717	452	3.241	283	3.697	101	2.741		
501	Costruzioni edili - restauro e manutenzione di fabbricati	1.154	510	800	3.005	314	2.265	222	2.876	80	2.109		
502	Genio civile	119	46	74	273	31	225	11	162	12	361		
503	Installazione di impianti per l'edilizia	693	274	233	856	68	491	44	588	5	156		
504	Attività di finiture dell'edilizia	1.226	228	164	583	39	280	6	71	4	115		
6	Commercio, pubblici esercizi e alberghi; riparazioni di beni di consumo e di veicoli	9.569	6.376	3.650	12.990	851	5.909	375	4.828	112	3.034		
6A	Commercio, pubblici esercizi e alberghi	8.560	5.899	3.192	11.283	705	4.902	340	4.397	109	2.964		
61	Commercio all'ingrosso	554	490	534	2.003	266	1.894	175	2.258	66	1.814		
611	Commercio all'ingrosso di materie prime agricole, di animali vivi, di materie prime tessili e di semilavorati	24	21	19	66	11	79	—	—	1	32		
612	Commercio all'ingrosso di combustibili; di minerali e prodotti chimici per l'industria	37	26	48	169	21	153	19	237	10	307		
613	Commercio all'ingrosso di legname, di materiale da costruzione e di articoli per installazione	87	83	74	280	42	290	23	287	5	140		
614	Commercio all'ingrosso di macchine, attrezzature e veicoli	50	38	74	281	21	149	13	161	8	219		
615	Commercio all'ingrosso di mobili, elettrodomestici, apparecchi radio-televisivi, casalinghi e ferramenta	68	59	45	169	30	221	16	211	9	232		
616	Commercio all'ingrosso di prodotti tessili, di abbigliamento, di calzature e articoli in cuoio e pelli	84	93	113	426	59	417	45	583	17	459		
617	Commercio ingrosso alimentari, bevande e tabacco	138	113	121	465	68	485	48	634	9	239		
618	Commercio all'ingrosso di prodotti farmaceutici, sanitari, di bellezza e di detersivi	27	20	17	63	6	44	3	36	4	114		
619	Commercio all'ingrosso di altri prodotti non alimentari	39	37	23	84	8	56	8	109	3	72		
62	Commercio all'ingrosso di materiali vari da recupero	60	26	31	113	9	61	3	40	—	—		
621	Commercio all'ingrosso di rottami metallici	41	21	25	91	8	55	2	30	—	—		
622	Commercio all'ingrosso di altri prodotti di raccolta	19	5	6	22	1	6	1	10	—	—		
63	Intermediari del commercio	1.770	233	54	186	6	43	4	43	—	—		
631	Intermediari del commercio di materie prime agricole, di animali vivi, di materie prime tessili e di semilavorati	14	1	—	—	—	—	—	—	—	—		
632	Intermediari del commercio di combustibili, minerali e prodotti chimici per la tecnica e l'industria	101	17	1	4	—	—	1	10	—	—		
633	Intermediari commercio legname e materiale costruzione	58	9	3	10	—	—	—	—	—	—		
634	Intermediari commercio di macchine e materiale per l'industria, il commercio, la navigazione e l'agricoltura e di veicoli	290	37	12	43	1	6	—	—	—	—		
635	Intermediari commercio mobili, articoli casa e ferramenta	188	21	7	25	—	—	—	—	—	—		
636	Intermediari del commercio di prodotti tessili, di abbigliamento, di calzature e articoli in cuoio	228	40	12	41	4	31	—	—	—	—		
637	Intermediari commercio alimentari, bevande e tabacco	367	44	8	28	—	—	1	12	—	—		
638	Intermediari del commercio specializzato di altri prodotti	467	55	8	26	1	6	2	21	—	—		
639	Intermediari del commercio di prodotti diversi, attività associate senza prevalenza	57	9	3	9	—	—	—	—	—	—		
64	Commercio al minuto di prodotti alimentari, di articoli di abbigliamento, di arredamento e per la casa; farmacie	4.060	3.240	1.435	4.954	215	1.464	48	612	10	300		
641	Commercio al minuto di prodotti ortofrutticoli e lattiero-caseari; di carne, pesce e pasticceria	1.565	1.551	643	2.214	78	530	11	131	—	—		
642	Commercio al minuto di bevande, oli e di altri prodotti alimentari non altrove classificati; tabaccherie	292	237	121	421	16	113	15	205	8	253		
643	Farmacie	58	64	73	269	12	78	1	13	—	—		
644	Commercio al minuto articoli sanitari e prodotti di bellezza	152	89	45	151	2	13	1	11	—	—		
645	Commercio al minuto di articoli di abbigliamento	1.036	646	226	763	43	296	4	54	1	25		
646	Commercio al minuto di calzature e pelletteria	204	148	82	270	6	41	3	34	—	—		
647	Commercio al minuto di tessuti per arredamento	48	28	16	55	5	31	1	11	—	—		

classe e sottoclasse di attività economica

CON ADDETTI										UNITÀ LOCALI SENZA ADDETTI	TOTALE		N. Classificazione		
50 - 99		100 - 199		200 - 499		500 - 999		1.000 e oltre			Unità locali	Addetti			
Unità locali	Addetti	Unità locali	Addetti	Unità locali	Addetti	Unità locali	Addetti	Unità locali	Addetti						
7	545	3	458	2	671	—	—	—	—	—	144	3.070	472		
7	457	2	315	—	—	—	—	—	—	—	1.062	5.044	473		
1	63	—	—	—	—	—	—	—	—	—	41	224	474		
8	492	7	1.012	2	658	1	595	—	—	—	460	5.465	48		
1	59	4	578	1	427	—	—	—	—	—	26	1.186	481		
—	—	—	—	—	—	—	—	—	—	—	30	63	482		
7	433	3	434	1	231	1	595	—	—	—	404	4.216	483		
2	115	1	130	1	221	—	—	—	—	—	337	1.579	49		
1	57	—	—	—	—	—	—	—	—	—	122	385	491		
—	—	—	—	—	—	—	—	—	—	—	14	54	492		
—	—	—	—	—	—	—	—	—	—	—	92	203	493		
1	58	1	130	1	221	—	—	—	—	—	43	709	494		
—	—	—	—	—	—	—	—	—	—	—	37	143	495		
—	—	—	—	—	—	—	—	—	—	—	29	85	496		
9	560	7	980	—	—	—	—	—	—	—	18	6.391	21.244	5	
9	560	7	980	—	—	—	—	—	—	—	18	6.391	21.244	50	
8	506	4	606	—	—	—	—	—	—	—	12	3.104	13.541	501	
—	—	3	374	—	—	—	—	—	—	—	—	296	1.606	502	
1	54	—	—	—	—	—	—	—	—	—	6	1.324	3.386	503	
—	—	—	—	—	—	—	—	—	—	—	—	1.667	2.711	504	
16	978	7	927	—	—	—	—	—	—	—	95	21.051	50.987	6	
16	978	7	927	—	—	—	—	—	—	—	91	18.919	45.809	6A	
9	539	1	107	—	—	—	—	—	—	—	—	2.095	10.149	61	
—	—	—	—	—	—	—	—	—	—	—	—	76	243	611	
—	—	—	—	—	—	—	—	—	—	—	—	161	955	612	
—	—	—	—	—	—	—	—	—	—	—	—	314	1.250	613	
—	—	—	—	—	—	—	—	—	—	—	—	204	936	614	
1	64	1	107	—	—	—	—	—	—	—	—	229	1.190	615	
3	170	—	—	—	—	—	—	—	—	—	—	414	2.325	616	
3	176	—	—	—	—	—	—	—	—	—	—	500	2.363	617	
2	129	—	—	—	—	—	—	—	—	—	—	79	453	618	
—	—	—	—	—	—	—	—	—	—	—	—	118	434	619	
—	—	—	—	—	—	—	—	—	—	—	—	1	130	62	
—	—	—	—	—	—	—	—	—	—	—	—	1	98	259	621
—	—	—	—	—	—	—	—	—	—	—	—	32	67	622	
—	—	—	—	—	—	—	—	—	—	—	—	2.067	2.508	63	
—	—	—	—	—	—	—	—	—	—	—	—	15	16	631	
—	—	—	—	—	—	—	—	—	—	—	—	120	149	632	
—	—	—	—	—	—	—	—	—	—	—	—	70	86	633	
—	—	—	—	—	—	—	—	—	—	—	—	340	413	634	
—	—	—	—	—	—	—	—	—	—	—	—	216	255	635	
—	—	—	—	—	—	—	—	—	—	—	—	284	380	636	
—	—	—	—	—	—	—	—	—	—	—	—	420	495	637	
—	—	—	—	—	—	—	—	—	—	—	—	533	630	638	
—	—	—	—	—	—	—	—	—	—	—	—	69	84	639	
4	279	—	—	—	—	—	—	—	—	—	34	9.046	18.149	64	
—	—	—	—	—	—	—	—	—	—	—	4	3.852	7.542	641	
4	279	—	—	—	—	—	—	—	—	—	1	694	2.037	642	
—	—	—	—	—	—	—	—	—	—	—	5	213	546	643	
—	—	—	—	—	—	—	—	—	—	—	1	290	505	644	
—	—	—	—	—	—	—	—	—	—	—	—	1.956	3.466	645	
—	—	—	—	—	—	—	—	—	—	—	—	443	845	646	
—	—	—	—	—	—	—	—	—	—	—	1	99	201	647	

segue TAV. 6 A - Unità locali per numero di addetti e per ramo,

N. Classificazione	RAMI, CLASSI E SOTTOCLASSI DI ATTIVITÀ ECONOMICA	UNITÀ LOCALI									
		1	2	3 - 5		6 - 9		10 - 19		20 - 49	
		Unità locali	Unità locali	Unità locali	Addetti	Unità locali	Addetti	Unità locali	Addetti	Unità locali	Addetti
648	Commercio al minuto mobili, apparecchi per la casa	531	392	195	687	46	316	10	132	1	22
649	Commercio al minuto di carte da parati, di rivestimenti e apparecchi igienico-sanitari, strumenti musicali, di articoli da regalo e oggetti d'arte	174	85	34	124	7	46	2	21	—	—
65	Commercio al minuto di veicoli, natanti, carburanti, libri ed articoli vari	1.116	650	305	1.063	61	432	52	725	19	496
651	Commercio al minuto di automobili, motocicli e natanti	98	55	60	220	29	210	35	503	17	430
652	Commercio al minuto di carburanti e lubrificanti	243	90	28	94	5	34	—	—	—	—
653	Commercio al minuto di libri, giornali, articoli da cancelleria e forniture per ufficio	225	170	66	236	11	76	8	102	—	—
654	Commercio al minuto di articoli non altrove classificati	524	326	146	497	15	106	5	63	—	—
655	Commercio al minuto di articoli di occasione	8	3	—	—	—	—	—	—	—	—
656	Commercio al minuto di prodotti diversi con prevalenza di prodotti non alimentari	18	6	5	16	1	6	4	57	2	66
66	Pubblici esercizi ed esercizi alberghieri	1.000	1.260	833	2.964	148	1.008	58	719	14	354
661	Ristoranti	185	301	307	1.109	69	455	19	209	2	52
662	Bar con e senza spettacolo	680	765	281	960	26	182	8	91	1	30
664	Mense	22	13	40	148	8	62	10	129	2	44
665	Esercizi alberghieri propriamente detti	78	144	184	670	39	268	19	261	7	185
666	Vagoni letto e vagoni ristorante	—	—	—	—	—	—	—	—	—	—
667	Esercizi alberghieri complementari	35	37	21	77	6	41	2	29	2	43
6B	Riparazioni di beni di consumo e di veicoli	1.009	477	458	1.707	146	1.007	35	431	3	70
67	Riparazioni di beni di consumo e di veicoli	1.009	477	458	1.707	146	1.007	35	431	3	70
671	Riparazioni di autoveicoli e biciclette	494	365	391	1.466	132	913	33	406	3	70
672	Riparazioni di calzature e articoli in cuoio	155	25	4	14	—	—	—	—	—	—
673	Riparazioni elettrodomestici, radio, televisori e giradischi	198	53	47	169	8	51	2	25	—	—
674	Riparazioni di orologi e gioiellerie	73	17	3	9	—	—	—	—	—	—
675	Riparazioni non altrove classificate	89	17	13	49	6	43	—	—	—	—
7	Trasporti e comunicazioni	1.342	376	395	1.489	165	1.189	108	1.425	50	1.459
71	Ferrovie	—	5	13	47	13	102	13	159	4	100
710	Ferrovie	—	5	13	47	13	102	13	159	4	100
72	Altri trasporti terrestri	1.184	277	181	662	55	391	32	448	21	603
721	Metropolitane, tranvie e servizi regolari d'autobus	5	1	1	3	2	12	5	68	4	110
722	Trasporti su strada di viaggiatori	190	15	8	29	3	22	1	11	—	—
723	Trasporti su strada di merci	986	261	167	609	47	334	20	278	17	493
724	Trasporti per condotta	—	—	—	—	—	—	3	47	—	—
725	Trasporti con impianti a fune	3	—	5	21	3	23	3	44	—	—
73	Trasporti fluviali, lacuali e lagunari	28	3	4	13	1	9	1	14	1	32
730	Trasporti fluviali, lacuali e lagunari	28	3	4	13	1	9	1	14	1	32
74	Trasporti marittimi e cabotaggio	—	—	—	—	—	—	—	—	—	—
741	Trasporti marittimi internazionali	—	—	—	—	—	—	—	—	—	—
742	Trasporti marittimi in navigazione di cabotaggio	—	—	—	—	—	—	—	—	—	—
75	Trasporti aerei	—	—	—	—	1	8	—	—	—	—
750	Trasporti aerei	—	—	—	—	1	8	—	—	—	—
76	Attività connesse ai trasporti	56	29	21	77	4	27	2	31	1	39
761	Attività connesse ai trasporti terrestri	52	29	20	74	4	27	2	31	1	39
762	Attività connesse ai trasporti di navigazione interna	1	—	1	3	—	—	—	—	—	—
763	Attività connesse ai trasporti marittimi ed al cabotaggio	3	—	—	—	—	—	—	—	—	—
764	Attività connesse ai trasporti aerei	—	—	—	—	—	—	—	—	—	—
77	Agenzie di viaggio, intermediari dei trasporti, magazzini di custodia e depositi	62	28	37	142	27	202	19	243	10	328
771	Agenzie di viaggio	11	5	5	19	6	45	2	28	—	—
772	Intermediari dei trasporti	12	12	23	90	16	123	12	154	8	273
773	Magazzini di custodia e deposito e frigoriferi	39	11	9	33	5	34	5	61	2	55
79	Comunicazioni	12	34	139	548	64	450	41	530	13	357
790	Comunicazioni	12	34	139	548	64	450	41	530	13	357
8	Credito e assicurazione, servizi prestati alle imprese; noleggio	1.929	692	676	2.480	224	1.602	99	1.237	37	1.130
8A	Credito e assicurazione	56	22	58	238	68	506	47	602	23	726
81	Istituti di credito	46	15	40	170	65	482	46	591	23	726
811	Autorità bancarie centrali	—	—	—	—	—	—	—	—	—	—
812	Altre istituzioni monetarie	10	13	35	152	61	458	44	556	22	686
813	Istituzioni finanziarie e società di controllo	36	2	5	18	4	24	2	35	1	40
82	Assicurazione	10	7	18	68	3	24	1	11	—	—
821	Istituti di assicurazione mista	9	5	8	34	2	16	—	—	—	—
822	Istituti di assicurazione-vita e capitalizzazione	—	—	1	3	—	—	—	—	—	—
823	Istituti di assicurazione-danni, malattie, rischi diversi	1	2	9	31	1	8	1	11	—	—

classe e sottoclasse di attività economica

CON ADDETTI										UNITÀ LOCALI SENZA ADDETTI	TOTALE		N. Classificazione
50 - 99		100 - 199		200 - 499		500 - 999		1.000 e oltre			Unità locali	Addetti	
Unità locali	Addetti	Unità locali	Addetti	Unità locali	Addetti	Unità locali	Addetti	Unità locali	Addetti				
—	—	—	—	—	—	—	—	—	—	18	1.193	2.472	648
—	—	—	—	—	—	—	—	—	—	4	306	535	649
1	50	2	248	—	—	—	—	—	—	43	2.249	5.430	65
—	—	—	—	—	—	—	—	—	—	3	297	1.571	651
—	—	—	—	—	—	—	—	—	—	34	400	551	652
—	—	—	—	—	—	—	—	—	—	—	480	979	653
—	—	—	—	—	—	—	—	—	—	6	1.022	1.842	654
—	—	—	—	—	—	—	—	—	—	—	11	14	655
1	50	2	248	—	—	—	—	—	—	—	39	473	656
2	110	4	572	—	—	—	—	—	—	13	3.332	9.247	66
1	56	—	—	—	—	—	—	—	—	—	884	2.668	661
—	—	—	—	—	—	—	—	—	—	9	1.770	3.473	662
—	—	2	261	—	—	—	—	—	—	—	97	692	664
—	—	2	311	—	—	—	—	—	—	1	474	2.061	665
—	—	—	—	—	—	—	—	—	—	—	—	—	666
1	54	—	—	—	—	—	—	—	—	3	107	353	667
—	—	—	—	—	—	—	—	—	—	4	2.132	5.178	68
—	—	—	—	—	—	—	—	—	—	4	2.132	5.178	67
—	—	—	—	—	—	—	—	—	—	4	1.422	4.079	671
—	—	—	—	—	—	—	—	—	—	—	184	219	672
—	—	—	—	—	—	—	—	—	—	—	308	549	673
—	—	—	—	—	—	—	—	—	—	—	93	116	674
—	—	—	—	—	—	—	—	—	—	—	125	215	675
16	1.095	5	768	5	1.482	1	831	—	—	117	2.580	11.832	7
3	211	1	150	2	514	1	831	—	—	—	55	2.124	71
3	211	1	150	2	514	1	831	—	—	—	55	2.124	710
5	397	1	186	1	210	—	—	—	—	3	1.760	4.635	72
4	326	1	186	1	210	—	—	—	—	—	24	922	721
—	—	—	—	—	—	—	—	—	—	3	220	282	722
1	71	—	—	—	—	—	—	—	—	—	1.499	3.293	723
—	—	—	—	—	—	—	—	—	—	—	3	47	724
—	—	—	—	—	—	—	—	—	—	—	14	91	725
—	—	1	175	—	—	—	—	—	—	2	41	277	73
—	—	1	175	—	—	—	—	—	—	2	41	277	730
—	—	—	—	—	—	—	—	—	—	—	—	—	74
—	—	—	—	—	—	—	—	—	—	—	—	—	741
—	—	—	—	—	—	—	—	—	—	—	—	—	742
—	—	—	—	—	—	—	—	—	—	—	1	8	75
—	—	—	—	—	—	—	—	—	—	—	1	8	750
—	—	—	—	—	—	—	—	—	—	8	121	288	76
—	—	—	—	—	—	—	—	—	—	7	115	281	761
—	—	—	—	—	—	—	—	—	—	1	3	4	762
—	—	—	—	—	—	—	—	—	—	—	3	3	763
—	—	—	—	—	—	—	—	—	—	—	—	—	764
1	68	—	—	—	—	—	—	—	—	104	288	1.101	77
—	—	—	—	—	—	—	—	—	—	—	29	113	771
1	68	—	—	—	—	—	—	—	—	—	84	744	772
—	—	—	—	—	—	—	—	—	—	104	175	244	773
7	419	2	257	2	758	—	—	—	—	—	314	3.399	79
7	419	2	257	2	758	—	—	—	—	—	314	3.399	790
14	994	7	899	1	283	—	—	—	—	10	3.689	11.938	8
10	705	7	899	1	283	—	—	—	—	2	294	4.059	8A
10	705	7	899	1	283	—	—	—	—	2	255	3.932	81
1	52	—	—	—	—	—	—	—	—	—	1	52	811
9	653	7	899	1	283	—	—	—	—	2	204	3.723	812
—	—	—	—	—	—	—	—	—	—	—	50	157	813
—	—	—	—	—	—	—	—	—	—	—	39	127	82
—	—	—	—	—	—	—	—	—	—	—	24	69	821
—	—	—	—	—	—	—	—	—	—	—	1	3	822
—	—	—	—	—	—	—	—	—	—	—	14	55	823

segue TAV. 6 A - Unità locali per numero di addetti e per ramo,

N. Classificazione	RAMI, CLASSI E SOTTOCLASSI DI ATTIVITÀ ECONOMICA	UNITÀ LOCALI									
		1	2	3 - 5		6 - 9		10 - 19		20 - 49	
		Unità locali	Unità locali	Unità locali	Addetti	Unità locali	Addetti	Unità locali	Addetti	Unità locali	Addetti
8B	Servizi prestati alle imprese; noleggio	1.873	670	618	2.242	156	1.096	52	635	14	404
83	Ausiliari finanziari e delle assicurazioni, affari immobiliari, servizi prestati alle imprese	1.838	666	613	2.222	153	1.075	51	625	14	404
831	Ausiliari finanziari	7	1	—	—	—	—	—	—	1	43
832	Ausiliari delle assicurazioni	118	82	103	362	38	273	5	55	3	89
833	Imprese immobiliari per la compravendita di immobili	539	62	40	132	3	22	2	24	—	—
834	Agenzie di mediazione per la compravendita e la locazione di immobili e terreni	99	37	25	93	4	26	1	11	—	—
835	Consulenti legali	82	100	82	298	18	130	13	158	—	—
836	Contabilità, consulenza fiscale e revisione dei conti	120	93	136	512	36	242	14	172	1	22
837	Servizi tecnici	689	201	146	526	26	177	4	43	1	20
838	Pubblicità e pubbliche relazioni	42	16	13	51	4	28	5	65	—	—
839	Altri servizi prestati alle imprese	142	74	68	248	24	177	7	97	8	230
84	Noleggio di beni mobili	35	4	5	20	3	21	1	10	—	—
841	Noleggio di macchinari e di attrezzature agricole	—	—	—	—	—	—	—	—	—	—
842	Noleggio di macchinari e di attrezzature per l'edilizia	2	—	—	—	—	—	—	—	—	—
843	Noleggio macchinari, attrezzature contabili e per ufficio, compresi i calcolatori elettronici e registratori cassa	1	—	—	—	—	—	—	—	—	—
844	Noleggio di autoveicoli stradali	8	1	2	8	—	—	—	—	—	—
845	Noleggio di altri mezzi di trasporto	9	2	1	3	2	14	—	—	—	—
846	Noleggio di beni di consumo	15	1	2	9	1	7	1	10	—	—
847	Noleggio di altri beni mobili	—	—	—	—	—	—	—	—	—	—
9	Pubblica amministrazione; servizi pubblici e privati	2.689	1.124	982	3.647	420	3.014	343	4.666	234	7.008
9A	Pubblica amministrazione	51	33	89	361	87	643	78	1.049	44	1.277
91	Pubblica amministrazione, difesa nazionale e sicurezza sociale obbligatoria	51	33	89	361	87	643	78	1.049	44	1.277
911	Organi costituzionali - amministrazione statale e locale	49	33	86	348	85	629	73	983	41	1.165
912	Giustizia	—	—	1	5	1	8	5	66	2	66
919	Sicurezza sociale obbligatoria	2	—	2	8	1	6	—	—	1	46
9B	Servizi pubblici e privati	2.638	1.091	893	3.286	333	2.371	265	3.617	190	5.731
92	Servizi d'igiene pubblica ed amministrazione di cimiteri	128	26	21	73	11	81	12	148	15	388
921	Servizi nettezza urbana, disinfestazione e servizi analoghi	29	7	8	25	5	40	6	77	9	241
922	Amministrazione dei cimiteri	15	3	1	5	—	—	1	10	—	—
923	Servizi di pulizia	84	16	12	43	6	41	5	61	6	147
93	Istruzione	86	171	384	1.475	230	1.626	182	2.530	131	4.065
931	Istruzione universitaria	—	—	—	—	—	—	—	—	—	—
932	Istruzione primaria e secondaria	10	28	110	471	138	983	145	2.049	127	3.961
933	Scuole di formazione e di perfezionamento professionale	11	—	6	23	13	97	19	274	3	79
934	Istruzione di grado preparatorio	28	113	241	893	78	540	17	196	1	25
936	Scuole di guida, pilotaggio e simili	37	30	27	88	1	6	1	11	—	—
94	Ricerca e sviluppo	1	2	1	4	—	—	—	—	1	44
940	Ricerca e sviluppo	1	2	1	4	—	—	—	—	1	44
95	Sanità e servizi veterinari	777	214	80	284	22	158	18	232	12	390
951	Servizi sanitari (con ricovero)	—	—	—	—	1	9	—	—	5	190
952	Altre istituzioni sanitarie (senza ricovero)	152	40	33	120	13	91	16	201	7	200
953	Studi medici privati	525	102	13	43	4	27	1	18	—	—
954	Studi dentistici	76	69	31	112	4	31	1	13	—	—
956	Servizi veterinari	24	3	3	9	—	—	—	—	—	—
96	Altri servizi sociali	148	44	50	192	21	150	34	472	20	548
961	Assistenza sociale (senza ricovero)	31	13	12	46	10	73	18	239	6	145
962	Assistenza sociale (con ricovero)	1	—	3	10	—	—	2	29	5	134
963	Organizzazioni economiche ed associazioni professionali	13	2	6	22	2	13	3	49	3	106
964	Organizzazioni sindacali dei datori di lavoro	11	7	9	38	3	23	4	57	4	119
965	Organizzazioni sindacali dei lavoratori ed altre organizzazioni sindacali	22	11	6	23	2	15	3	43	2	44
967	Enti e associazioni turistiche	12	8	2	6	2	13	1	17	—	—
968	Servizi sociali non altrove classificati	58	3	12	47	2	13	3	38	—	—
97	Servizi ricreativi ed altri servizi culturali	246	94	84	314	22	165	12	145	8	195
972	Distribuzione di films	—	—	—	—	—	—	—	—	—	—
973	Sale cinematografiche	17	13	17	69	2	13	—	—	—	—
974	Trasmissioni radiofoniche e televisive	12	8	21	72	3	23	2	20	—	—
975	Spettacoli	10	3	1	5	1	9	1	11	—	—
977	Biblioteche, musei, giardini botanici e zoologici	58	13	14	51	2	13	—	—	3	71
978	Enti, organizzazioni ed installazioni sportive	95	31	12	44	10	79	7	89	5	124
979	Servizi ricreativi non altrove classificati	54	26	19	73	4	28	2	25	—	—
98	Servizi personali	1.252	540	273	944	27	191	7	90	3	101
981	Servizi di lavanderia, tintoria e affini	266	120	42	141	6	43	2	27	2	81
982	Servizi per l'igiene e l'estetica della persona	908	395	217	751	18	127	5	63	1	20
983	Studi e laboratori fotografici	50	9	5	20	2	13	—	—	—	—
984	Servizi personali non altrove classificati	28	16	9	32	1	8	—	—	—	—
	TOTALE	24.286	12.330	10.252	37.579	3.720	26.581	2.680	35.256	1.471	43.874

classe e sottoclasse di attività economica

CON ADDETTI										UNITÀ LOCALI SENZA ADDETTI	TOTALE		N. Classificazione
50 - 99		100 - 199		200 - 499		500 - 999		1.000 e oltre			Unità locali	Addetti	
Unità locali	Addetti	Unità locali	Addetti	Unità locali	Addetti	Unità locali	Addetti	Unità locali	Addetti				
4	289	—	—	—	—	—	—	—	—	8	3.395	7.879	8B
4	289	—	—	—	—	—	—	—	—	8	3.347	7.785	83
—	—	—	—	—	—	—	—	—	—	—	9	52	831
—	—	—	—	—	—	—	—	—	—	—	349	1.061	832
—	—	—	—	—	—	—	—	—	—	—	646	841	833
—	—	—	—	—	—	—	—	—	—	—	166	303	834
—	—	—	—	—	—	—	—	—	—	2	297	868	835
—	—	—	—	—	—	—	—	—	—	3	403	1.254	836
1	68	—	—	—	—	—	—	—	—	2	1.070	1.925	837
—	—	—	—	—	—	—	—	—	—	—	80	218	838
3	221	—	—	—	—	—	—	—	—	1	327	1.263	839
—	—	—	—	—	—	—	—	—	—	—	48	94	84
—	—	—	—	—	—	—	—	—	—	—	—	—	841
—	—	—	—	—	—	—	—	—	—	—	2	2	842
—	—	—	—	—	—	—	—	—	—	—	1	1	843
—	—	—	—	—	—	—	—	—	—	—	11	18	844
—	—	—	—	—	—	—	—	—	—	—	14	30	845
—	—	—	—	—	—	—	—	—	—	—	20	43	846
—	—	—	—	—	—	—	—	—	—	—	—	—	847
91	6.280	18	2.487	12	3.738	2	1.200	2	2.896	408	6.325	39.873	9
14	933	4	504	2	711	1	553	—	—	42	445	6.148	9A
14	933	4	504	2	711	1	553	—	—	42	445	6.148	91
12	798	4	504	1	382	1	553	—	—	42	427	5.477	911
1	68	—	—	—	—	—	—	—	—	—	10	213	912
1	67	—	—	1	329	—	—	—	—	—	8	458	919
77	5.347	14	1.983	10	3.027	1	647	2	2.896	366	5.880	33.725	9B
5	341	1	100	—	—	—	—	—	—	—	219	1.311	92
3	230	—	—	—	—	—	—	—	—	—	67	656	921
—	—	—	—	—	—	—	—	—	—	—	20	36	922
2	111	1	100	—	—	—	—	—	—	—	132	619	923
56	3.873	7	1.159	2	434	—	—	—	—	28	1.277	15.590	93
—	—	—	—	—	—	—	—	—	—	—	—	—	931
54	3.739	7	1.159	2	434	—	—	—	—	28	649	12.862	932
2	134	—	—	—	—	—	—	—	—	—	54	618	933
—	—	—	—	—	—	—	—	—	—	—	478	1.908	934
—	—	—	—	—	—	—	—	—	—	—	96	202	936
—	—	—	—	—	—	—	—	—	—	—	5	53	94
—	—	—	—	—	—	—	—	—	—	—	5	53	940
11	793	5	581	7	2.248	1	647	2	2.896	80	1.229	9.434	95
8	545	4	477	7	2.248	1	647	2	2.896	—	28	7.012	951
3	248	1	104	—	—	—	—	—	—	55	320	1.196	952
—	—	—	—	—	—	—	—	—	—	21	666	817	953
—	—	—	—	—	—	—	—	—	—	4	185	370	954
—	—	—	—	—	—	—	—	—	—	—	30	39	956
4	289	1	143	—	—	—	—	—	—	108	430	2.030	96
—	—	—	—	—	—	—	—	—	—	18	108	560	961
3	196	1	143	—	—	—	—	—	—	—	15	513	962
1	93	—	—	—	—	—	—	—	—	1	31	300	963
—	—	—	—	—	—	—	—	—	—	2	40	262	964
—	—	—	—	—	—	—	—	—	—	5	51	169	965
—	—	—	—	—	—	—	—	—	—	12	37	64	967
—	—	—	—	—	—	—	—	—	—	70	148	162	968
—	—	—	—	1	345	—	—	—	—	145	612	1.598	97
—	—	—	—	—	—	—	—	—	—	—	—	—	972
—	—	—	—	—	—	—	—	—	—	10	59	125	973
—	—	—	—	—	—	—	—	—	—	2	48	143	974
—	—	—	—	—	—	—	—	—	—	8	24	41	975
—	—	—	—	—	—	—	—	—	—	13	103	219	977
—	—	—	—	—	—	—	—	—	—	97	257	493	978
—	—	—	—	1	345	—	—	—	—	15	121	577	979
1	51	—	—	—	—	—	—	—	—	5	2.108	3.709	98
1	51	—	—	—	—	—	—	—	—	—	439	849	981
—	—	—	—	—	—	—	—	—	—	1	1.545	2.659	982
—	—	—	—	—	—	—	—	—	—	—	66	101	983
—	—	—	—	—	—	—	—	—	—	4	58	100	984
474	32.112	202	26.975	83	24.745	13	9.017	5	6.862	664	56.180	291.947	

TAV. 6B - Unità locali artigiane per numero di addetti

N. Classificazione	RAMI, CLASSI E SOTTOCLASSI DI ATTIVITÀ ECONOMICA	UNITÀ LOCALI									
		fino a 1		2		3		4		5	
		Unità locali	Addetti	Unità locali	Addetti	Unità locali	Addetti	Unità locali	Addetti	Unità locali	Addetti
0	Agricoltura, caccia, foreste e pesca	8	8	3	6	—	—	—	—	—	—
01	Agricoltura e caccia	—	—	—	—	—	—	—	—	—	—
013	Selezione e moltiplicazione delle specie	—	—	—	—	—	—	—	—	—	—
02	Foreste	6	6	—	—	—	—	—	—	—	—
020	Foreste	6	6	—	—	—	—	—	—	—	—
04	Attività connesse con l'agricoltura	2	2	3	6	—	—	—	—	—	—
044	Esercizio di macchine agricole	2	2	3	6	—	—	—	—	—	—
1	Energia, gas e acqua	—	—	—	—	—	—	—	—	—	—
11	Industria dell'estrazione e agglomerazione di combustibili solidi	—	—	—	—	—	—	—	—	—	—
111	Industria estrazione e agglomerazione combustibili solidi	—	—	—	—	—	—	—	—	—	—
14	Industria petrolifera	—	—	—	—	—	—	—	—	—	—
140	Industria petrolifera	—	—	—	—	—	—	—	—	—	—
2	Industrie estrattive - industrie manifatturiere per la trasformazione di minerali non energetici e prodotti derivati - industrie chimiche	154	154	109	218	76	228	51	204	31	155
22	Industria produzione e prima trasformazione metalli	32	32	27	54	19	57	13	52	13	65
221	Siderurgia escluse le cokerie annesse a stab. siderurgici	—	—	—	—	—	—	—	—	—	—
222	Fabbricazione di tubi di acciaio	—	—	1	2	2	6	1	4	1	5
223	Trafilatura, stiratura, laminazione di nastri, profilatura a freddo dell'acciaio	27	27	21	42	15	45	12	48	10	50
224	Produzione e prima trasformazione dei metalli non ferrosi	5	5	5	10	2	6	—	—	2	10
23	Industria dell'estrazione di minerali non metalliferi e non energetici; torbiere	11	11	9	18	1	3	4	16	—	—
231	Estrazione e ricerche di prodotti di cava per materiali da costruzione, per refrattari e per ceramiche	11	11	9	18	1	3	4	16	—	—
232	Estrazione e ricerca mineraria di sali di potassio e di fosfati di calcio naturali	—	—	—	—	—	—	—	—	—	—
233	Produzione ed estrazione di sale	—	—	—	—	—	—	—	—	—	—
239	Estrazione di altri minerali; torbiere	—	—	—	—	—	—	—	—	—	—
24	Industria lavorazione dei minerali non metalliferi	86	86	54	108	43	129	23	92	11	55
241	Produzione di materiali da costruzione in laterizio	—	—	—	—	—	—	—	—	—	—
242	Produzione di cemento, calce e gesso	—	—	1	2	—	—	—	—	—	—
243	Produzione di materiali per costruzione in calcestruzzo, amianto-cemento e gesso	17	17	13	26	8	24	9	36	3	15
244	Produzione di articoli in amianto	—	—	—	—	—	—	—	—	—	—
245	Lavorazione pietra e prodotti minerali non metalliferi	34	34	27	54	25	75	9	36	3	15
246	Produzione di mole e di altri corpi abrasivi applicati	3	3	2	4	3	9	1	4	—	—
247	Industria del vetro	8	8	4	8	5	15	3	12	4	20
248	Produzione di prodotti in ceramica	24	24	7	14	2	6	1	4	1	5
25	Industrie chimiche	25	25	19	38	13	39	11	44	7	35
251	Produzione di prodotti chimici di base	6	6	5	10	2	6	5	20	1	5
255	Produzione mastici, pitture, vernici e inchiostri	4	4	3	6	5	15	2	8	4	20
256	Produzione di altri prodotti chimici principalmente destinati all'industria e all'agricoltura	5	5	3	6	2	6	1	4	1	5
257	Produzione di prodotti farmaceutici	—	—	1	2	—	—	—	—	—	—
258	Produzione di sapone e detergenti sintetici nonchè di altri prodotti per l'igiene del corpo e di profumeria	9	9	4	8	3	9	1	4	1	5
259	Produzione di altri prodotti chimici	1	1	3	6	1	3	2	8	—	—
26	Industria produzione fibre artificiali e sintetiche	—	—	—	—	—	—	—	—	—	—
260	Industria della produzione di fibre artificiali e sintetiche	—	—	—	—	—	—	—	—	—	—
3	Industrie manifatturiere per la lavorazione e la trasformazione dei metalli; meccanica di precisione	1.595	1.592	774	1.548	453	1.359	350	1.400	233	1.165
31	Industria della costruzione di prodotti in metallo	962	962	533	1.066	307	921	247	988	163	815
311	Fonderie	4	4	4	8	3	9	8	32	5	25
312	Fucinatura, stampaggio, imbutitura, tranciatura e lavorazione a sbalzo	19	19	10	20	7	21	10	40	8	40
313	Seconda trasformazione e rivestimento dei metalli	307	307	156	312	95	285	59	236	41	205
314	Costruzione e installazione di carpenteria metallica	91	91	46	92	29	87	26	104	21	105
315	Costruzione e installazione di caldaie e serbatoi	4	4	2	4	—	—	—	—	1	5
316	Costruzione di utensili e articoli finiti in metallo	245	245	140	280	94	282	83	332	48	240
319	Officine meccaniche non altrove classificate	292	292	175	350	79	237	61	244	39	195
32	Industria della costruzione e dell'installazione di macchine e di materiale meccanico	253	251	98	196	54	162	52	208	26	130
321	Costruzione o montaggio di macchine e attrezzature per l'agricoltura e la zootecnia	2	2	2	4	2	6	1	4	2	10

e per ramo, classe e sottoclasse di attività economica

CON ADDETTI										TOTALE		N. Classificazione
6 - 9		10 - 14		15 - 19		20 - 49		50 e oltre		Unità locali	Addetti	
Unità locali	Addetti	Unità locali	Addetti	Unità locali	Addetti	Unità locali	Addetti	Unità locali	Addetti			
—	—	—	—	—	—	—	—	—	—	11	14	0
—	—	—	—	—	—	—	—	—	—	—	—	01
—	—	—	—	—	—	—	—	—	—	—	—	013
—	—	—	—	—	—	—	—	—	—	6	6	02
—	—	—	—	—	—	—	—	—	—	6	6	020
—	—	—	—	—	—	—	—	—	—	5	8	04
—	—	—	—	—	—	—	—	—	—	5	8	044
—	—	—	—	—	—	—	—	—	—	—	—	1
—	—	—	—	—	—	—	—	—	—	—	—	11
—	—	—	—	—	—	—	—	—	—	—	—	111
—	—	—	—	—	—	—	—	—	—	—	—	14
—	—	—	—	—	—	—	—	—	—	—	—	140
55	373	27	293	2	34	1	48	—	—	506	1.707	2
21	141	10	107	—	—	—	—	—	—	135	508	22
—	—	2	22	—	—	—	—	—	—	2	22	221
—	—	1	12	—	—	—	—	—	—	6	29	222
15	100	5	52	—	—	—	—	—	—	105	364	223
6	41	2	21	—	—	—	—	—	—	22	93	224
1	6	2	21	—	—	—	—	—	—	28	75	23
1	6	2	21	—	—	—	—	—	—	28	75	231
—	—	—	—	—	—	—	—	—	—	—	—	232
—	—	—	—	—	—	—	—	—	—	—	—	233
—	—	—	—	—	—	—	—	—	—	—	—	239
25	173	11	124	2	34	1	48	—	—	256	849	24
—	—	—	—	—	—	—	—	—	—	—	—	241
1	7	—	—	—	—	—	—	—	—	2	9	242
6	40	2	21	—	—	—	—	—	—	58	179	243
—	—	—	—	—	—	—	—	—	—	—	—	244
7	48	4	47	1	15	—	—	—	—	110	324	245
—	—	1	10	—	—	—	—	—	—	10	30	246
9	64	3	32	1	19	—	—	—	—	37	178	247
2	14	1	14	—	—	1	48	—	—	39	129	248
8	53	3	30	—	—	—	—	—	—	86	264	25
4	25	2	20	—	—	—	—	—	—	25	92	251
3	20	—	—	—	—	—	—	—	—	21	73	255
—	—	—	—	—	—	—	—	—	—	12	26	256
—	—	—	—	—	—	—	—	—	—	1	2	257
1	8	1	10	—	—	—	—	—	—	20	53	258
—	—	—	—	—	—	—	—	—	—	7	18	259
—	—	1	11	—	—	—	—	—	—	1	11	26
—	—	1	11	—	—	—	—	—	—	1	11	260
456	3.256	182	2.055	24	389	4	97	—	—	4.071	12.861	3
309	2.190	120	1.356	13	208	4	97	—	—	2.658	8.603	31
14	92	5	61	—	—	—	—	—	—	43	231	311
20	141	5	55	—	—	—	—	—	—	79	336	312
82	579	25	284	3	51	—	—	—	—	768	2.259	313
34	248	32	366	5	78	1	20	—	—	285	1.191	314
4	28	2	23	—	—	—	—	—	—	13	64	315
96	684	30	332	4	64	—	—	—	—	740	2.459	316
59	418	21	235	1	15	3	77	—	—	730	2.063	319
64	471	35	397	8	134	—	—	—	—	590	1.949	32
—	—	2	21	1	17	—	—	—	—	12	64	321

segue TAV. 6B - Unità locali artigiane per numero di addetti

N. Classificazione	RAMI, CLASSI E SOTTOCLASSI DI ATTIVITÀ ECONOMICA	UNITÀ LOCALI									
		fino a 1		2		3		4		5	
		Unità locali	Addetti	Unità locali	Addetti	Unità locali	Addetti	Unità locali	Addetti	Unità locali	Addetti
322	Costruzione di macchine utensili per la lavorazione dei metalli; di utensileria per macchine utensili e operatrici	42	42	35	70	15	45	22	88	13	65
323	Costruzione e installazione di macchine tessili e loro accessori; di impianti per il trattamento ausiliario dei tessili; di macchine per cucire e per maglieria	17	17	12	24	5	15	4	16	1	5
324	Costruzione e installazione di macchine e apparecchi per le industrie alimentari, chimiche e affini	14	14	4	8	2	6	4	16	—	—
325	Macchine per industria estrattiva, lavorazione minerali non metalliferi, genio civile, industrie siderurgiche ed impianti sollevamento	21	20	10	20	5	15	1	4	1	5
326	Costruzione di organi di trasmissione	—	—	1	2	3	9	1	4	1	5
327	Macchine per lavorazione legno, carta, cuoio, calzature; apparecchiature sanitarie e per lavanderia e stireria	18	18	5	10	3	9	3	12	3	15
328	Costruzione, installazione e riparazione di altre macchine e apparecchi meccanici	139	138	29	58	19	57	16	64	5	25
33	Industria della costruzione, installazione e riparazione di macchine per ufficio, di macchine e di impianti per l'elaborazione dei dati	10	10	9	18	4	12	1	4	6	30
330	Costruzione, installazione e riparazione macchine per ufficio, ed impianti per elaborazione dati	10	10	9	18	4	12	1	4	6	30
34	Industria della costruzione, installazione di impianti e riparazione di materiale elettrico ed elettronico	215	215	69	138	50	150	38	152	20	100
341	Produzione di fili e cavi elettrici	—	—	—	—	—	—	1	4	—	—
342	Costruzione di motori, generatori, trasformatori, interruttori ed altro materiale elettrico e dielettrico	34	34	9	18	5	15	3	12	2	10
343	Costruzione di apparecchiature elettriche per mezzi di trasporto e per uso industriale; di pile e accumulatori	32	32	16	32	6	18	3	12	2	10
344	Costruzione di apparecchi elettrici di misura; apparecchi per telecomunicazioni ed apparecchi elettromedicali	8	8	3	6	3	9	3	12	—	—
345	Costruzione o montaggio di apparecchi radio, televisori, elettroacustici; di sistemi per il controllo dei processi industriali e di componenti elettronici	67	67	7	14	5	15	4	16	2	10
346	Costruzione di apparecchi elettrodomestici	3	3	1	2	1	3	1	4	1	5
347	Produzione di materiale elettrico di illuminazione	5	5	3	6	4	12	2	8	2	10
348	Lavori di impianto tecnico: montaggio e riparazione di impianti di apparecchiature elettriche ed elettroniche	66	66	30	60	26	78	21	84	11	55
35	Industria della costruzione e montaggio di autoveicoli, carrozzerie, parti ed accessori	1	1	1	2	1	3	1	4	—	—
351	Costruzione e montaggio di autoveicoli e costruzione dei relativi motori	—	—	—	—	—	—	—	—	—	—
352	Costruzione di carrozzerie e rimorchi	—	—	—	—	—	—	1	4	—	—
353	Costruzione parti ed accessori per autoveicoli	1	1	1	2	1	3	—	—	—	—
36	Industria della costruzione di altri mezzi di trasporto	26	26	12	24	9	27	2	8	2	10
361	Costruzione navale, riparazione e manutenzione di navi	17	17	5	10	6	18	—	—	2	10
362	Costruzione di materiale rotabile a scartamento normale e a scartamento ridotto per servizio pubblico	—	—	—	—	—	—	—	—	—	—
363	Costruzione e montaggio cicli, motocicli e parti staccate	9	9	7	14	3	9	2	8	—	—
364	Costruzione e riparazione di aeronavi	—	—	—	—	—	—	—	—	—	—
365	Costruzione mezzi di trasporto non altrove classificati	—	—	—	—	—	—	—	—	—	—
37	Industria della costruzione di strumenti e di apparecchi di precisione, medico-chirurgici, ottici ed affini; orologeria	128	127	52	104	28	84	9	36	16	80
371	Costruzione e riparazione di strumenti di precisione, di apparecchi di misura e di controllo	7	7	3	6	4	12	2	8	3	15
372	Costruzione di apparecchi e materiale medico-chirurgico	107	106	38	76	18	54	7	28	9	45
373	Costruzione e riparazione di strumenti ottici e di apparecchiature fotografiche	3	3	3	6	1	3	—	—	2	10
374	Costruzione di orologi e loro pezzi staccati	11	11	8	16	5	15	—	—	2	10
4	Industrie manifatturiere alimentari, tessili, delle pelli e cuoio, dell'abbigliamento, del legno, mobilio e altre industrie manifatturiere	3.464	3.461	1.567	3.134	873	2.619	480	1.920	329	1.645
41	Industrie alimentari di base	110	110	177	354	108	324	48	192	31	155
411	Industria dei grassi vegetali e animali	1	1	2	4	1	3	—	—	—	—

e per ramo, classe e sottoclasse di attività economica

CON ADDETTI										TOTALE		N. Classifi- cazione
6 - 9		10 - 14		15 - 19		20 - 49		50 e oltre		Unità locali	Addetti	
Unità locali	Addetti	Unità locali	Addetti	Unità locali	Addetti	Unità locali	Addetti	Unità locali	Addetti			
27	198	16	179	4	65	—	—	—	—	174	752	322
6	42	4	48	1	15	—	—	—	—	50	182	323
8	62	1	12	1	18	—	—	—	—	34	136	324
5	38	1	13	—	—	—	—	—	—	44	115	325
2	14	3	36	—	—	—	—	—	—	11	70	326
6	47	3	34	1	19	—	—	—	—	42	164	327
10	70	5	54	—	—	—	—	—	—	223	466	328
6	40	—	—	—	—	—	—	—	—	36	114	33
6	40	—	—	—	—	—	—	—	—	36	114	330
49	352	18	203	3	47	—	—	—	—	462	1.357	34
—	—	—	—	—	—	—	—	—	—	1	4	341
9	63	1	11	1	15	—	—	—	—	64	178	342
5	37	2	23	—	—	—	—	—	—	66	164	343
—	—	1	11	1	15	—	—	—	—	19	61	344
4	30	4	49	—	—	—	—	—	—	93	201	345
—	—	1	10	—	—	—	—	—	—	8	27	346
3	24	—	—	—	—	—	—	—	—	19	65	347
28	198	9	99	1	17	—	—	—	—	192	657	348
4	29	3	36	—	—	—	—	—	—	11	75	35
1	6	—	—	—	—	—	—	—	—	1	6	351
—	—	2	24	—	—	—	—	—	—	3	28	352
3	23	1	12	—	—	—	—	—	—	7	41	353
7	51	1	10	—	—	—	—	—	—	59	156	36
—	—	1	10	—	—	—	—	—	—	31	65	361
—	—	—	—	—	—	—	—	—	—	—	—	362
7	51	—	—	—	—	—	—	—	—	28	91	363
—	—	—	—	—	—	—	—	—	—	—	—	364
—	—	—	—	—	—	—	—	—	—	—	—	365
17	123	5	53	—	—	—	—	—	—	255	607	37
1	7	—	—	—	—	—	—	—	—	20	55	371
7	52	3	31	—	—	—	—	—	—	189	392	372
2	14	—	—	—	—	—	—	—	—	11	36	373
7	50	2	22	—	—	—	—	—	—	35	124	374
652	4.634	263	2.988	27	438	6	151	—	—	7.661	20.990	4
41	296	10	119	1	18	—	—	—	—	526	1.568	41
—	—	—	—	—	—	—	—	—	—	4	8	411

segue TAV. 6B - Unità locali artigiane per numero di addetti

N. Classificazione	RAMI, CLASSI E SOTTOCLASSI DI ATTIVITÀ ECONOMICA	UNITÀ LOCALI									
		fino a 1		2		3		4		5	
		Unità locali	Addetti	Unità locali	Addetti	Unità locali	Addetti	Unità locali	Addetti	Unità locali	Addetti
412	Industria della macellazione del bestiame, preparazione e conservazione della carne	11	11	6	12	5	15	7	28	1	5
413	Industria casearia	3	3	3	6	1	3	—	—	—	—
414	Industria trasformazione e conservazione frutta, ortaggi e funghi	1	1	2	4	1	3	—	—	2	10
415	Industria della lavorazione e conservazione del pesce e di altri prodotti alimentari marini	1	1	1	2	—	—	—	—	—	—
416	Industria della lavorazione delle granaglie	17	17	5	10	1	3	1	4	—	—
417	Industria delle paste alimentari	8	8	9	18	9	27	1	4	1	5
418	Industria dei prodotti amidacei	—	—	—	—	—	—	—	—	—	—
419	Industria della panificazione, pasticceria e biscotti	68	68	149	298	90	270	39	156	27	135
42	Industrie dello zucchero, delle bevande, di altri prodotti alimentari e del tabacco	17	17	12	24	12	36	8	32	2	10
421	Industria del cacao, cioccolato, caramelle e gelati	6	6	2	4	4	12	3	12	—	—
422	Industria dei prodotti alimentari per zootecnia	2	2	—	—	2	6	—	—	—	—
423	Industria di prodotti alimentari vari	8	8	8	16	2	6	2	8	1	5
424	Industria dell'alcool etilico, di acquaviti e liquori	—	—	—	—	—	—	—	—	—	—
425	Industria del vino	—	—	—	—	1	3	—	—	—	—
427	Industria della birra e del malto	—	—	—	—	—	—	—	—	—	—
428	Industria idrominerale e delle bevande analcoliche	1	1	2	4	3	9	3	12	1	5
429	Industria del tabacco	—	—	—	—	—	—	—	—	—	—
43	Industrie tessili	247	247	138	276	77	231	50	200	43	215
431	Industria laniera	11	11	2	4	3	9	1	4	3	15
432	Industria cotoniera	11	11	16	32	11	33	7	28	7	35
433	Industria della seta e delle fibre chimiche assimilate	110	110	78	156	46	138	22	88	20	100
434	Industria canapa, lino, ramiè e fibre dure	—	—	1	2	1	3	—	—	—	—
435	Industria della juta	5	5	1	2	—	—	—	—	—	—
436	Industria della maglia, maglieria e calze	47	47	11	22	4	12	8	32	5	25
437	Industria del perfezionamento dei tessuti	26	26	11	22	7	21	2	8	4	20
438	Industria per la produzione di arazzi, tappeti, copripavimento, linoleum e tele cerate	2	2	4	8	1	3	2	8	1	5
439	Altre industrie tessili	35	35	14	28	4	12	8	32	3	15
44	Industrie delle pelli e del cuoio	27	27	12	24	3	9	5	20	3	15
441	Concia e tintura delle pelli e del cuoio	5	5	1	2	—	—	—	—	—	—
442	Produzione di articoli in cuoio e affini	22	22	11	22	3	9	5	20	3	15
45	Industrie delle calzature, di articoli d'abbigliamento e di biancheria per la casa	794	793	221	442	111	333	70	280	48	240
451	Produzione a macchina di calzature	6	6	2	4	—	—	2	8	1	5
452	Produzione a mano e su misura di calzature	5	5	—	—	—	—	—	—	—	—
453	Confezione in serie articoli abbigliamento	252	252	72	144	46	138	30	120	24	120
454	Confezione su misura di vestiario e biancheria; modisterie	248	248	40	80	15	45	7	28	2	10
455	Confezione di altri articoli tessili	258	257	100	200	44	132	23	92	20	100
456	Confezione di pellicce	25	25	7	14	6	18	8	32	1	5
46	Industrie del legno e del mobile in legno	1.436	1.434	733	1.466	429	1.287	210	840	128	640
461	Segagione e preparazione industriale del legno	5	5	6	12	2	6	1	4	—	—
462	Produzione di prodotti semifiniti in legno	4	4	5	10	5	15	1	4	2	10
463	Produzione in serie di elementi di carpenteria, falegnameria e pavimenti in legno	416	415	197	394	111	333	44	176	23	115
464	Costruzione di imballaggi in legno	4	4	3	6	2	6	2	8	3	15
465	Costruzione di altri oggetti in legno	79	79	45	90	16	48	8	32	4	20
466	Produzione di articoli in sughero, paglia, giunco e vimini; produzione di spazzole e pennelli	26	26	6	12	4	12	3	12	1	5
467	Industria del mobile e dell'arredamento in legno	902	901	471	942	289	867	151	604	95	475
47	Industrie della carta; stampa ed editoria	537	537	150	300	86	258	57	228	50	250
471	Produzione della pasta-carta, della carta e del cartone	—	—	—	—	—	—	—	—	—	—
472	Trasformazione della carta e del cartone, fabbricazione di articoli in carta, cartone e ovatta di cellulosa	17	17	11	22	10	30	6	24	10	50
473	Stampa e industrie affini	513	513	134	268	73	219	48	192	39	195
474	Editoria	7	7	5	10	3	9	3	12	1	5
48	Industrie della gomma e dei manufatti di materie plastiche	137	137	55	110	26	78	23	92	13	65
481	Industria della gomma	3	3	4	8	3	9	1	4	1	5
482	Ricostruzione, vulcanizzazione, riparazione pneumatici	16	16	7	14	2	6	1	4	—	—
483	Industria dei prodotti delle materie plastiche	118	118	44	88	21	63	21	84	12	60

e per ramo, classe e sottoclasse di attività economica

CON ADDETTI										TOTALE		N. Classificazione
6 - 9		10 - 14		15 - 19		20 - 49		50 e oltre		Unità locali	Addetti	
Unità locali	Addetti	Unità locali	Addetti	Unità locali	Addetti	Unità locali	Addetti	Unità locali	Addetti	Unità locali	Addetti	
11	78	2	22	1	18	—	—	—	—	44	189	412
1	9	—	—	—	—	—	—	—	—	8	21	413
2	15	—	—	—	—	—	—	—	—	8	33	414
—	—	—	—	—	—	—	—	—	—	2	3	415
—	—	—	—	—	—	—	—	—	—	24	34	416
2	13	—	—	—	—	—	—	—	—	30	75	417
—	—	—	—	—	—	—	—	—	—	—	—	418
25	181	8	97	—	—	—	—	—	—	406	1.205	419
4	27	1	10	—	—	—	—	—	—	56	156	42
—	—	—	—	—	—	—	—	—	—	15	34	421
2	13	—	—	—	—	—	—	—	—	6	21	422
—	—	—	—	—	—	—	—	—	—	21	43	423
—	—	—	—	—	—	—	—	—	—	—	—	424
—	—	1	10	—	—	—	—	—	—	2	13	425
—	—	—	—	—	—	—	—	—	—	—	—	427
2	14	—	—	—	—	—	—	—	—	12	45	428
—	—	—	—	—	—	—	—	—	—	—	—	429
64	452	34	390	4	65	—	—	—	—	657	2.076	43
—	—	—	—	—	—	—	—	—	—	20	43	431
4	26	2	20	—	—	—	—	—	—	58	185	432
35	252	16	189	1	15	—	—	—	—	328	1.048	433
1	7	—	—	—	—	—	—	—	—	3	12	434
—	—	—	—	—	—	—	—	—	—	6	7	435
7	48	6	70	—	—	—	—	—	—	88	256	436
7	48	7	74	1	15	—	—	—	—	65	234	437
1	8	—	—	—	—	—	—	—	—	11	34	438
9	63	3	37	2	35	—	—	—	—	78	257	439
8	62	3	36	3	46	2	58	—	—	66	297	44
—	—	—	—	—	—	—	—	—	—	6	7	441
8	62	3	36	3	46	2	58	—	—	60	290	442
112	804	40	449	7	114	—	—	—	—	1.403	3.455	45
4	28	—	—	—	—	—	—	—	—	15	51	451
—	—	—	—	—	—	—	—	—	—	5	5	452
59	432	17	196	3	50	—	—	—	—	503	1.452	453
14	96	2	21	1	17	—	—	—	—	329	545	454
32	229	16	177	3	47	—	—	—	—	496	1.234	455
3	19	5	55	—	—	—	—	—	—	55	168	456
257	1.829	121	1.366	8	131	3	72	—	—	3.325	9.065	46
4	27	1	10	—	—	—	—	—	—	19	64	461
4	25	3	33	—	—	—	—	—	—	24	101	462
50	359	16	176	1	16	1	20	—	—	859	2.004	463
3	19	1	11	—	—	—	—	—	—	18	69	464
8	52	7	78	—	—	—	—	—	—	167	399	465
1	8	1	11	—	—	—	—	—	—	42	86	466
187	1.339	92	1.047	7	115	2	52	—	—	2.196	6.342	467
115	805	38	436	3	49	1	21	—	—	1.037	2.884	47
2	14	—	—	—	—	—	—	—	—	2	14	471
9	61	6	73	1	16	—	—	—	—	70	293	472
104	730	32	363	2	33	1	21	—	—	946	2.534	473
—	—	—	—	—	—	—	—	—	—	19	43	474
38	263	10	110	—	—	—	—	—	—	302	855	48
1	6	—	—	—	—	—	—	—	—	13	35	481
3	20	—	—	—	—	—	—	—	—	29	60	482
34	237	10	110	—	—	—	—	—	—	260	760	483

segue TAV. 6B - Unità locali artigiane per numero di addetti

N. Classificazione	RAMI, CLASSI E SOTTOCLASSI DI ATTIVITÀ ECONOMICA	UNITÀ LOCALI									
		fino a 1		2		3		4		5	
		Unità locali	Addetti	Unità locali	Addetti	Unità locali	Addetti	Unità locali	Addetti	Unità locali	Addetti
49	Industrie manifatturiere diverse	159	159	69	138	21	63	9	36	11	55
491	Produzione di oreficeria, argenteria, bigiotteria e taglio delle pietre preziose	70	70	23	46	7	21	3	12	3	15
492	Costruzione di strumenti musicali e relativi accessori	5	5	4	8	—	—	—	—	1	5
493	Laboratori fotografici e cinematografici	45	45	24	48	8	24	—	—	3	15
494	Costruzione di giochi, giocattoli e articoli sportivi	14	14	8	16	1	3	1	4	2	10
495	Altre industrie manifatturiere non altrove classificate	14	14	7	14	2	6	3	12	1	5
496	Industria del confezionamento	11	11	3	6	3	9	2	8	1	5
5	Industrie delle costruzioni e delle installazioni di impianti per l'edilizia	3.119	3.106	953	1.906	526	1.578	316	1.264	189	945
50	Edilizia e genio civile	3.119	3.106	953	1.906	526	1.578	316	1.264	189	945
501	Costruzioni edili - restauro e manutenzione di fabbricati	1.094	1.086	426	852	287	861	193	772	117	585
502	Genio civile	110	110	35	70	26	78	15	60	9	45
503	Installazione di impianti per l'edilizia	692	687	266	532	119	357	63	252	41	205
504	Attività di finiture dell'edilizia	1.223	1.223	226	452	94	282	45	180	22	110
6	Commercio, pubblici esercizi e alberghi; riparazioni di beni di consumo e di veicoli	994	993	469	938	219	657	136	544	94	470
6B	Riparazioni di beni di consumo e di veicoli	994	993	469	938	219	657	136	544	94	470
67	Riparazioni di beni di consumo e di veicoli	994	993	469	938	219	657	136	544	94	470
671	Riparazioni di autoveicoli e biciclette	488	487	358	716	186	558	111	444	88	440
672	Riparazioni di calzature e articoli in cuoio	151	151	25	50	2	6	2	8	—	—
673	Riparazioni elettrodomestici, radio-televisori, giradischi	195	195	52	104	25	75	15	60	5	25
674	Riparazioni di orologi e gioiellerie	72	72	17	34	3	9	—	—	—	—
675	Riparazioni non altrove classificate	88	88	17	34	3	9	8	32	1	5
7	Trasporti e comunicazioni	1.220	1.215	286	572	92	276	53	212	29	145
71	Ferrovie	—	—	—	—	—	—	—	—	—	—
710	Ferrovie	—	—	—	—	—	—	—	—	—	—
72	Altri trasporti terrestri	1.163	1.162	259	518	82	246	47	188	26	130
721	Metropolitane, tranvie e servizi regolari d'autobus	2	2	—	—	—	—	—	—	—	—
722	Trasporti su strada di viaggiatori	186	185	12	24	3	9	3	12	1	5
723	Trasporti su strada di merci	975	975	247	494	79	237	44	176	24	120
725	Trasporti con impianti a fune	—	—	—	—	—	—	—	—	1	5
73	Trasporti fluviali, lacuali e lagunari	11	11	1	2	—	—	—	—	—	—
730	Trasporti fluviali, lacuali e lagunari	11	11	1	2	—	—	—	—	—	—
76	Attività connesse ai trasporti	45	41	26	52	10	30	5	20	2	10
761	Attività connesse ai trasporti terrestri	42	38	26	52	9	27	5	20	2	10
762	Attività connesse ai trasporti di navigazione interna	1	1	—	—	1	3	—	—	—	—
763	Attività connesse ai trasporti marittimi ed al cabotaggio	2	2	—	—	—	—	—	—	—	—
77	Agenzie di viaggio, intermediari dei trasporti, magazzini di custodia e depositi	1	1	—	—	—	—	1	4	1	5
772	Intermediari dei trasporti	1	1	—	—	—	—	1	4	1	5
8	Credito e assicurazione, servizi prestati alle imprese; noleggio	8	8	3	6	2	6	—	—	—	—
8B	Servizi prestati alle imprese; noleggio	8	8	3	6	2	6	—	—	—	—
83	Ausiliari finanziari e delle assicurazioni, affari immobiliari, servizi prestati alle imprese	8	8	3	6	2	6	—	—	—	—
839	Altri servizi prestati alle imprese	8	8	3	6	2	6	—	—	—	—
84	Noleggio di beni mobili	—	—	—	—	—	—	—	—	—	—
841	Noleggio di macchinari e di attrezzature agricole	—	—	—	—	—	—	—	—	—	—
842	Noleggio di macchinari e di attrezzature per l'edilizia	—	—	—	—	—	—	—	—	—	—
9	Pubblica amministrazione; servizi pubblici e privati	1.324	1.320	551	1.102	177	531	67	268	31	155
9B	Servizi pubblici e privati	1.324	1.320	551	1.102	177	531	67	268	31	155
92	Servizi d'igiene pubblica ed amministrazione di cimiteri	108	108	22	44	11	33	6	24	1	5
921	Servizi di nettezza urbana e di disinfestazione	25	25	7	14	5	15	1	4	—	—
922	Amministrazione dei cimiteri	—	—	—	—	—	—	—	—	—	—
923	Servizi di pulizia	83	83	15	30	6	18	5	20	1	5
98	Servizi personali	1.216	1.212	529	1.058	166	498	61	244	30	150
981	Servizi di lavanderia, tintoria e affini	248	248	116	232	25	75	3	12	5	25
982	Servizi per l'igiene e l'estetica della persona	893	892	391	782	137	411	53	212	23	115
983	Studi e laboratori fotografici	49	49	9	18	1	3	2	8	1	5
984	Servizi personali non altrove classificati	26	23	13	26	3	9	3	12	1	5
	TOTALE	11.886	11.857	4.715	9.430	2.418	7.254	1.453	5.812	936	4.680

e per ramo, classe e sottoclasse di attività economica

CON ADDETTI										TOTALE		N. Classificazione
6 - 9		10 - 14		15 - 19		20 - 49		50 e oltre		Unità locali	Addetti	
Unità locali	Addetti	Unità locali	Addetti	Unità locali	Addetti	Unità locali	Addetti	Unità locali	Addetti			
13	96	6	72	1	15	—	—	—	—	289	634	49
6	44	3	41	1	15	—	—	—	—	116	264	491
1	6	—	—	—	—	—	—	—	—	11	24	492
2	17	—	—	—	—	—	—	—	—	82	149	493
2	14	—	—	—	—	—	—	—	—	28	61	494
1	9	2	21	—	—	—	—	—	—	30	81	495
1	6	1	10	—	—	—	—	—	—	22	55	496
299	2.126	77	854	6	96	1	45	1	87	5.487	12.007	5
299	2.126	77	854	6	96	1	45	1	87	5.487	12.007	50
189	1.358	48	531	2	31	1	45	1	87	2.358	6.208	501
9	62	—	—	1	16	—	—	—	—	205	441	502
67	482	24	267	3	49	—	—	—	—	1.275	2.831	503
34	224	5	56	—	—	—	—	—	—	1.649	2.527	504
133	911	23	261	1	15	—	—	—	—	2.069	4.789	6
133	911	23	261	1	15	—	—	—	—	2.069	4.789	6B
133	911	23	261	1	15	—	—	—	—	2.069	4.789	67
123	849	22	248	1	15	—	—	—	—	1.377	3.757	671
—	—	—	—	—	—	—	—	—	—	180	215	672
6	37	1	13	—	—	—	—	—	—	299	509	673
—	—	—	—	—	—	—	—	—	—	92	115	674
4	25	—	—	—	—	—	—	—	—	121	193	675
25	156	—	—	—	—	1	26	—	—	1.706	2.602	7
—	—	—	—	—	—	—	—	—	—	—	—	71
—	—	—	—	—	—	—	—	—	—	—	—	710
22	137	—	—	—	—	—	—	—	—	1.599	2.381	72
—	—	—	—	—	—	—	—	—	—	2	2	721
1	6	—	—	—	—	—	—	—	—	206	241	722
20	124	—	—	—	—	—	—	—	—	1.389	2.126	723
1	7	—	—	—	—	—	—	—	—	2	12	725
—	—	—	—	—	—	—	—	—	—	12	13	73
—	—	—	—	—	—	—	—	—	—	12	13	730
2	12	—	—	—	—	—	—	—	—	90	165	76
2	12	—	—	—	—	—	—	—	—	86	159	761
—	—	—	—	—	—	—	—	—	—	2	4	762
—	—	—	—	—	—	—	—	—	—	2	2	763
1	7	—	—	—	—	1	26	—	—	5	43	77
1	7	—	—	—	—	1	26	—	—	5	43	772
—	—	—	—	—	—	—	—	—	—	13	20	8
—	—	—	—	—	—	—	—	—	—	13	20	8B
—	—	—	—	—	—	—	—	—	—	13	20	83
—	—	—	—	—	—	—	—	—	—	13	20	839
—	—	—	—	—	—	—	—	—	—	—	—	84
—	—	—	—	—	—	—	—	—	—	—	—	841
—	—	—	—	—	—	—	—	—	—	—	—	842
35	248	7	74	—	—	—	—	—	—	2.192	3.698	9
35	248	7	74	—	—	—	—	—	—	2.192	3.698	9B
10	72	3	30	—	—	—	—	—	—	161	316	92
4	31	2	20	—	—	—	—	—	—	44	109	921
—	—	—	—	—	—	—	—	—	—	—	—	922
6	41	1	10	—	—	—	—	—	—	117	207	923
25	176	4	44	—	—	—	—	—	—	2.031	3.382	98
5	37	—	—	—	—	—	—	—	—	402	629	981
17	118	4	44	—	—	—	—	—	—	1.518	2.574	982
2	13	—	—	—	—	—	—	—	—	64	96	983
1	8	—	—	—	—	—	—	—	—	47	83	984
1.655	11.704	579	6.525	60	972	13	367	1	87	23.716	58.688	

TAV. 7 - Addetti alle unità locali per categoria posizionale, sesso, ramo, classe e sottoclasse di attività economica

N. Classificazione	RAMI, CLASSI E SOTTOCLASSI DI ATTIVITÀ ECONOMICA	IMPRENDITORI, TITOLARI, SOCI DI COOPERATIVA		FAMILIARI COADIUVANTI		DIRIGENTI, IMPIEGATI E CATEGORIE SPECIALI		OPERAI E ALTRI		TOTALE	
		MF	M	MF	M	MF	M	MF	M	MF	M
0	Agricoltura, caccia, foreste e pesca	135	126	12	8	98	74	159	136	404	344
01	Agricoltura e caccia	1	1	3	2	—	—	—	—	4	3
013	Selezione e moltiplicazione delle specie	1	1	3	2	—	—	—	—	4	3
02	Foreste	6	6	—	—	—	—	—	—	6	6
020	Foreste	6	6	—	—	—	—	—	—	6	6
03	Pesca	33	30	5	3	—	—	6	5	44	38
031	Pesca e allevamenti in acque marine e lagunari	—	—	—	—	—	—	—	—	—	—
032	Pesca e allevamenti in acque dolci	33	30	5	3	—	—	6	5	44	38
04	Attività connesse con l'agricoltura	95	89	4	3	98	74	153	131	350	297
041	Attività trasformatrici annesse ad aziende agricole che lavorano esclusiv. o prevalent. prodotti propri	6	5	2	1	4	3	8	3	20	12
042	Attività di trasformazione svolte in forma associata	34	33	—	—	13	11	59	48	106	92
043	Altre attività svolte in forma associata	28	28	—	—	10	9	29	25	67	62
044	Esercizio di macchine agricole	6	6	2	2	—	—	1	1	9	9
045	Approvvigionamento, produzione e distribuzione di mezzi tecnici necessari all'esercizio dell'agricoltura	21	17	—	—	71	51	56	54	148	122
1	Energia, gas e acqua	36	33	1	—	838	672	848	847	1.723	1.552
1A	Estrazione di combustibili solidi, liquidi e gassosi - industria petrolifera	6	4	1	—	26	22	39	39	72	65
11	Industria dell'estrazione e agglomerazione di combustibili solidi	—	—	—	—	—	—	—	—	—	—
111	Industria estrazione e agglomerazione combustibili solidi	—	—	—	—	—	—	—	—	—	—
12	Cokerie	—	—	—	—	—	—	—	—	—	—
120	Cokerie	—	—	—	—	—	—	—	—	—	—
13	Industria dell'estrazione di petrolio e gas naturali	—	—	—	—	—	—	—	—	—	—
131	Estrazione di petrolio	—	—	—	—	—	—	—	—	—	—
132	Estrazione e depurazione di gas naturale	—	—	—	—	—	—	—	—	—	—
133	Estrazione con annessa distillazione di roccia asfaltica e scisti bituminosi	—	—	—	—	—	—	—	—	—	—
134	Ricerca di petrolio e gas naturali	—	—	—	—	—	—	—	—	—	—
14	Industria petrolifera	6	4	1	—	26	22	39	39	72	65
140	Industria petrolifera	6	4	1	—	26	22	39	39	72	65
15	Industria dei combustibili nucleari	—	—	—	—	—	—	—	—	—	—
150	Industria dei combustibili nucleari	—	—	—	—	—	—	—	—	—	—
1B	Energia elettrica, gas e acqua	30	29	—	—	812	650	809	808	1.651	1.487
16	Industria della produzione e distribuzione di energia elettrica, gas, vapore e acqua calda	17	16	—	—	792	633	777	776	1.586	1.425
161	Produzione e distribuzione di energia elettrica	5	4	—	—	669	542	600	600	1.274	1.146
162	Produzione e distribuzione del gas	12	12	—	—	123	91	177	176	312	279
163	Produzione e distribuzione di altri tipi di energia	—	—	—	—	—	—	—	—	—	—
17	Industria raccolta, depurazione e distribuzione acqua	13	13	—	—	20	17	32	32	65	62
170	Industria raccolta, depurazione e distribuzione acqua	13	13	—	—	20	17	32	32	65	62
2	Industrie estrattive - industrie manifatturiere per la trasformazione di minerali non energetici e prodotti derivati - industrie chimiche	1.200	1.039	204	112	3.676	2.090	8.816	7.142	13.896	10.383
21	Industria estrazione, preparazione minerali metalliferi	1	1	—	—	2	2	27	27	30	30
211	Estrazione, ricerche e preparazione di minerali di ferro	—	—	—	—	—	—	—	—	—	—
212	Estrazione, ricerche e preparazione di minerali metalliferi non ferrosi	1	1	—	—	2	2	27	27	30	30
22	Industria produzione e prima trasformazione metalli	404	357	57	28	825	568	3.467	3.111	4.753	4.064
221	Siderurgia escluse le cokerie annesse a stab. siderurgici	7	7	—	—	81	58	289	278	377	343
222	Fabbricazione di tubi di acciaio	25	23	3	—	37	19	168	155	233	197
223	Trafilatura, stiratura, laminazione di nastri, profilatura a freddo dell'acciaio	317	277	48	25	518	355	2.533	2.262	3.416	2.919
224	Produzione e prima trasformazione dei metalli non ferrosi	55	50	6	3	189	136	477	416	727	605
23	Industria dell'estrazione di minerali non metalliferi e non energetici; torbiere	44	43	10	6	45	31	242	241	341	321
231	Estrazione e ricerche di prodotti di cava per materiali da costruzione, per refrattari e per ceramiche	42	41	10	6	36	26	210	210	298	283
232	Estrazione e ricerca mineraria di sali di potassio e di fosfati di calcio naturali	1	1	—	—	—	—	—	—	1	1
233	Produzione ed estrazione di sale	—	—	—	—	—	—	—	—	—	—
239	Estrazione di altri minerali; torbiere	1	1	—	—	9	5	32	31	42	37
24	Industria lavorazione dei minerali non metalliferi	524	458	99	59	353	229	1.752	1.565	2.728	2.311
241	Produzione di materiali da costruzione in laterizio	6	4	—	—	9	7	80	80	95	91
242	Produzione di cemento, calce e gesso	7	5	1	1	102	88	410	408	520	502
243	Produzione di materiali per costruzione in calcestruzzo, amianto-cemento e gesso	120	114	29	19	86	51	407	401	642	585
244	Produzione di articoli in amianto	—	—	—	—	—	—	—	—	—	—
245	Lavorazione pietra e prodotti minerali non metalliferi	174	167	39	24	52	25	362	360	627	576
246	Produzione di mole e di altri corpi abrasivi applicati	14	11	2	2	7	4	37	30	60	47

segue TAV. 7 - Addetti alle unità locali per categoria posizionale, sesso, ramo, classe e sottoclasse di attività economica

N. Classificazione	RAMI, CLASSI E SOTTOCLASSI DI ATTIVITÀ ECONOMICA	IMPRENDITORI, TITOLARI, SOCI DI COOPERATIVA		FAMILIARI COADIUVANTI		DIRIGENTI, IMPIEGATI E CATEGORIE SPECIALI		OPERAI E ALTRI		TOTALE	
		MF	M	MF	M	MF	M	MF	M	MF	M
247	Industria del vetro	91	79	19	10	45	16	277	198	432	303
248	Produzione di prodotti in ceramica	112	78	9	3	52	38	179	88	352	207
25	Industrie chimiche	226	179	38	19	2.450	1.260	3.319	2.193	6.033	3.651
251	Produzione di prodotti chimici di base	84	68	10	5	608	403	1.187	976	1.889	1.452
255	Produzione mastici, pitture, vernici e inchiostri da stampa	55	48	9	4	296	201	414	370	774	623
256	Produzione di altri prodotti chimici principalmente destinati all'industria e all'agricoltura	30	24	6	4	115	78	222	152	373	258
257	Produzione di prodotti farmaceutici	8	6	—	—	562	344	706	281	1.276	631
258	Produzione di sapone e detergenti sintetici nonché di altri prodotti per l'igiene del corpo e di profumeria	37	23	4	1	838	216	677	380	1.556	620
259	Produzione di altri prodotti chimici	12	10	9	5	31	18	113	34	165	67
26	Industria produzione di fibre artificiali e sintetiche	1	1	—	—	1	—	9	5	11	6
260	Industria della produzione di fibre artificiali e sintetiche	1	1	—	—	1	—	9	5	11	6
3	Industrie manifatturiere per la lavorazione e la trasformazione dei metalli; meccanica di precisione	7.176	6.340	1.570	735	10.424	7.138	39.165	30.382	58.335	44.595
31	Industria della costruzione di prodotti in metallo	4.694	4.165	1.080	506	4.316	2.813	20.814	16.108	30.904	23.592
311	Fonderie	106	94	25	11	366	301	2.546	2.273	3.043	2.679
312	Fucinatura, stampaggio, imbutitura, tranciatura e lavorazione a sbalzo	269	234	45	23	354	226	2.169	1.961	2.837	2.444
313	Seconda trasf., trattamento e rivestimento dei metalli	1.343	1.188	302	130	620	339	4.115	3.073	6.380	4.730
314	Costruzione e installazione di carpenteria metallica	544	513	88	44	910	771	2.739	2.632	4.281	3.960
315	Costruzione e installazione di caldaie e serbatoi	30	30	5	3	55	39	179	175	289	247
316	Costruzione di utensili e articoli finiti in metallo	1.452	1.208	363	157	1.920	1.097	7.957	5.055	11.692	7.517
319	Officine meccaniche non altrove classificate	950	898	252	138	91	40	1.109	939	2.402	2.015
32	Industria della costruzione e dell'installazione di macchine e di materiale meccanico	1.178	1.087	200	89	2.799	1.991	8.146	7.365	12.323	10.532
321	Costruzione o montaggio di macchine e attrezzature per l'agricoltura e la zootecnia	23	20	5	3	58	43	325	322	411	388
322	Costruzione di macchine utensili per la lavorazione dei metalli; di utensileria per macchine utensili e operatrici	401	371	88	35	1.026	739	2.961	2.727	4.476	3.872
323	Costruzione e installazione di macchine tessili e loro accessori; costruzione di macchine e installazione di impianti per il trattamento ausiliario dei tessili; costruzione di macchine per cucire e maglieria	128	113	18	7	335	241	1.205	1.046	1.686	1.407
324	Costruzione e installazione di macchine e apparecchi per le industrie alimentari, chimiche e affini	85	72	6	—	198	137	545	518	834	727
325	Costruzione e installazione macchine industria estrattiva, lavorazione minerali non metalliferi, genio civile ed edilizia, industrie siderurgiche e fonderie; apparecchi per impianti sollevamento e trasporto	95	93	14	11	282	206	874	860	1.265	1.170
326	Costruzione di organi di trasmissione	44	35	6	3	172	127	725	465	947	630
327	Costruzione e installazione macchine per lavorazione legno, carta, cuoio, pelli e calzature; costruzione apparecchiature igienico-sanitarie e per lavanderia e stiviera	104	99	20	12	330	268	792	781	1.246	1.160
328	Costruzione, installazione e riparazione di altre macchine e apparecchi meccanici	298	284	43	18	398	230	719	646	1.458	1.178
33	Industria della costruzione, installazione e riparazione di macchine per ufficio, di macchine e di impianti per l'elaborazione dei dati	59	53	14	3	69	47	147	94	289	197
330	Costruzione, installazione e riparazione di macchine per ufficio, macchine ed impianti per l'elaborazione dei dati	59	53	14	3	69	47	147	94	289	197
34	Industria della costruzione, installazione di impianti e riparazione di materiale elettrico ed elettronico	730	578	157	76	2.005	1.472	5.629	3.396	8.521	5.522
341	Produzione di fili e cavi elettrici	9	7	—	—	27	17	87	82	123	106
342	Costruzione di motori, generatori, trasformatori, interruttori ed altro materiale elettrico e dielettrico	123	86	27	10	392	277	1.772	993	2.314	1.366
343	Costruzione di apparecchiature elettriche per mezzi di trasporto e per uso industriale; di pile e accumulatori	108	85	22	15	726	565	1.421	902	2.277	1.567
344	Costruzione di apparecchi elettrici di misura; apparecchi per telecomunicazioni ed apparecchi elettromedicali	43	35	8	5	337	247	409	277	797	564
345	Costruzione o montaggio di apparecchi radio riceventi, televisori, di apparecchi elettroacustici; costruzione di sistemi per il controllo dei processi industriali e di componenti elettronici	123	69	11	7	231	165	374	179	739	420
346	Costruzione di apparecchi elettrodomestici	27	22	10	6	69	44	401	250	507	322
347	Produzione di materiale elettrico di illuminazione	33	30	8	3	129	101	629	238	799	372
348	Lavori di impianto tecnico; montaggio e riparazione di impianti di apparecchiature elettriche ed elettroniche	264	244	71	30	94	56	536	475	965	805
35	Industria della costruzione e montaggio di autoveicoli, carrozzerie, parti ed accessori	58	53	10	8	117	73	673	543	858	677
351	Costruzione e montaggio di autoveicoli e costruzione dei relativi motori	5	5	1	—	2	1	6	6	14	12
352	Costruzione di carrozzerie e rimorchi	19	18	—	—	27	16	129	126	175	160
353	Costruzione parti ed accessori per autoveicoli e rimorchi	34	30	9	8	88	56	538	411	669	505
36	Industria della costruzione di altri mezzi di trasporto	106	90	27	16	564	383	2.057	1.867	2.754	2.356
361	Costruzione navale, riparazione e manutenzione di navi	46	43	8	6	14	7	140	139	208	195

segue TAV. 7 - Addetti alle unità locali per categoria posizionale, sesso, ramo, classe e sottoclasse di attività economica

N. Classificazione	RAMI, CLASSI E SOTTOCLASSI DI ATTIVITÀ ECONOMICA	IMPRENDITORI, TITOLARI, SOCI DI COOPERATIVA		FAMILIARI COADIUVANTI		DIRIGENTI, IMPIEGATI E CATEGORIE SPECIALI		OPERAI E ALTRI		TOTALE	
		MF	M	MF	M	MF	M	MF	M	MF	M
362	Costruzione di materiale rotabile a scartamento normale e a scartamento ridotto per servizio pubblico	2	2	—	—	116	98	337	334	455	434
363	Costruzione e montaggio cicli, motocicli e parti staccate	58	45	19	10	434	278	1.580	1.394	2.091	1.727
364	Costruzione e riparazione di aeronavi	—	—	—	—	—	—	—	—	—	—
365	Costruzione mezzi di trasporto non altrove classificati	—	—	—	—	—	—	—	—	—	—
37	Industria della costruzione di strumenti e di apparecchi di precisione, medico-chirurgici, ottici ed affini; orologeria	351	314	82	37	554	359	1.699	1.009	2.686	1.719
371	Costruzione e riparazione di strumenti di precisione, di apparecchi di misura e di controllo	39	31	11	6	381	265	540	432	971	734
372	Costruzione di apparecchi e materiale medico-chirurgico	232	218	43	17	112	69	823	447	1.210	751
373	Costruzione e riparazione di strumenti ottici e di apparecchiature fotografiche	26	16	6	2	15	4	98	27	145	49
374	Costruzione di orologi e loro pezzi staccati	54	49	22	12	46	21	238	103	360	185
4	Industrie manifatturiere alimentari, tessili, delle pelli e cuoio, dell'abbigliamento, del legno, mobili e altre industrie manifatturiere	12.524	10.227	2.399	1.161	13.085	7.450	53.707	29.186	81.715	48.024
41	Industrie alimentari di base	823	737	403	148	569	341	3.188	2.497	4.983	3.723
411	Industria dei grassi vegetali e animali	8	8	—	—	25	20	69	67	102	95
412	Industria della macellazione del bestiame, preparazione e conservazione della carne	132	121	42	21	366	221	2.005	1.660	2.545	2.023
413	Industria casearia	27	27	8	2	77	44	211	164	323	237
414	Industria della trasformazione e conservazione di frutta, ortaggi e funghi	13	11	2	—	15	7	50	17	80	35
415	Industria della lavorazione e conservazione del pesce e di altri prodotti alimentari marini	2	1	1	—	—	—	—	—	3	1
416	Industria della lavorazione delle granaglie	34	30	6	3	15	10	51	49	106	92
417	Industria delle paste alimentari	50	31	13	5	13	7	46	28	122	71
418	Industria dei prodotti amidacei	—	—	—	—	—	—	—	—	—	—
419	Industria della panificazione, pasticceria e biscotti	557	508	331	117	58	32	756	512	1.702	1.169
42	Industria dello zucchero, delle bevande, di altri prodotti alimentari e del tabacco	143	116	31	14	284	172	953	601	1.411	903
420	Industria della produzione e raffinazione dello zucchero	—	—	—	—	—	—	—	—	—	—
421	Industria del cacao, cioccolato, caramelle e gelati	30	22	8	3	87	44	428	186	553	255
422	Industria dei prodotti alimentari per zootecnia	19	15	2	1	38	20	76	72	135	108
423	Industria di prodotti alimentari vari	36	27	4	3	7	3	52	35	99	68
424	Industria dell'alcool etilico, di acquaviti e liquori	15	13	4	2	9	4	31	25	59	44
425	Industria del vino	7	7	2	2	4	3	9	8	22	20
427	Industria della birra e del malto	—	—	—	—	—	—	—	—	—	—
428	Industria idrominerale e delle bevande analcoliche	36	32	11	3	139	98	357	275	543	408
429	Industria del tabacco	—	—	—	—	—	—	—	—	—	—
43	Industrie tessili	1.827	1.365	430	162	7.021	4.332	21.816	9.553	31.094	15.412
431	Industria laniera	45	27	12	3	64	40	416	66	537	136
432	Industria cotoniera	168	143	37	10	459	303	2.296	722	2.960	1.178
433	Industria della seta e delle fibre chimiche assimilate	867	649	265	95	2.853	1.583	7.856	1.991	11.841	4.318
434	Industria canapa, lino, ramiè e fibre dure	5	4	4	3	14	5	30	5	53	17
435	Industria della juta	7	1	—	—	—	—	—	—	7	1
436	Industria della maglia, maglieria e calze	161	74	38	12	190	73	1.377	95	1.766	254
437	Industria del perfezionamento dei tessuti	378	324	34	12	2.864	1.984	7.598	5.849	10.874	8.169
438	Industria per la produzione di arazzi, tappeti, copripavimento, linoleum e tele cerate	24	18	3	1	176	98	673	378	876	495
439	Altre industrie tessili	172	125	37	26	401	246	1.570	447	2.180	844
44	Industrie delle pelli e del cuoio	84	69	22	9	52	22	385	140	543	240
441	Concia e tintura delle pelli e del cuoio	7	6	—	—	1	—	8	8	16	14
442	Produzione di articoli in cuoio e affini	77	63	22	9	51	22	377	132	527	226
45	Industria delle calzature, di articoli d'abbigliamento e di biancheria per la casa	1.919	1.007	359	140	1.153	424	6.699	1.128	10.130	2.699
451	Produzione a macchina di calzature	37	24	10	4	54	33	493	159	594	220
452	Produzione a mano e su misura di calzature	4	3	1	1	—	—	—	—	5	4
453	Confez. in serie articoli abbigliamento e attività collegate	812	303	173	66	765	215	4.104	295	5.854	879
454	Confezione su misura di vestiario e biancheria; modisterie	350	153	41	10	7	3	215	20	613	186
455	Confezione di altri articoli tessili	644	488	117	51	321	172	1.764	611	2.846	1.322
456	Confezione di pellicce	72	36	17	8	6	1	123	43	218	88
46	Industrie del legno e del mobile in legno	5.113	4.955	737	532	1.472	723	10.370	8.436	17.692	14.646
461	Segazione e preparazione industriale del legno	29	28	10	5	27	16	126	92	192	141
462	Produzione di prodotti semifiniti in legno	63	57	16	9	151	97	916	469	1.146	632
463	Produzione in serie di elementi di carpenteria, falegnameria e pavimenti in legno	1.113	1.085	201	165	89	35	1.137	1.044	2.540	2.329
464	Costruzione di imballaggi in legno	35	31	12	8	5	—	67	54	119	93
465	Costruzione di altri oggetti in legno	228	213	47	25	52	17	407	280	734	535
466	Produzione di articoli in sughero, paglia, giunco e vimini; produzione di spazzole e pennelli	58	47	11	6	2	—	36	16	107	69
467	Industria del mobile e dell'arredamento in legno	3.587	3.494	440	314	1.146	558	7.681	6.481	12.854	10.847
47	Industrie della carta; stampa ed editoria	1.641	1.194	235	75	1.366	742	5.576	4.025	8.818	6.036
471	Produzione della pasta-carta, della carta e del cartone	15	15	2	1	60	46	403	330	480	392

segue TAV. 7 - Addetti alle unità locali per categoria posizionale, sesso, ramo, classe e sottoclasse di attività economica

N. Classificazione	RAMI, CLASSI E SOTTOCLASSI DI ATTIVITÀ ECONOMICA	IMPRENDITORI, TITOLARI, SOCI DI COOPERATIVA		FAMILIARI COADIUVANTI		DIRIGENTI, IMPIEGATI E CATEGORIE SPECIALI		OPERAI E ALTRI		TOTALE	
		MF	M	MF	M	MF	M	MF	M	MF	M
472	Trasformazione della carta e del cartone, fabbricazione di articoli in carta, cartone e ovatta di cellulosa	185	147	42	13	517	297	2.326	1.653	3.070	2.110
473	Stampa e industrie affini	1.390	990	182	60	688	352	2.784	1.985	5.044	3.387
474	Editoria	51	42	9	1	101	47	63	57	224	147
48	Industria della gomma e dei manufatti di materie plastiche	578	455	107	55	1.015	615	3.765	2.256	5.465	3.381
481	Industria della gomma	29	24	9	6	238	155	910	700	1.186	885
482	Ricostruzione, vulcanizzazione e riparazione pneumatici	36	34	4	3	4	1	19	19	63	57
483	Industria dei prodotti delle materie plastiche	513	397	94	46	773	459	2.836	1.537	4.216	2.439
49	Industrie manifatturiere diverse	396	329	75	26	153	79	955	550	1.579	984
491	Produzione di oreficeria, argenteria, bigiotteria e taglio delle pietre preziose	141	130	19	6	14	5	211	176	385	317
492	Costruzione di strumenti musicali e relativi accessori	16	15	2	1	—	—	36	30	54	46
493	Laboratori fotografici e cinematografici	111	101	23	6	10	1	59	34	203	142
494	Costruzione di giochi, giocattoli e articoli sportivi	48	35	10	5	117	69	534	251	709	360
495	Altre industrie manifatturiere non altrove classificate	46	30	12	6	6	1	79	46	143	83
496	Industria del confezionamento	34	18	9	2	6	3	36	13	85	36
5	Industrie delle costruzioni e delle installazioni di impianti per l'edilizia	6.977	6.794	770	509	1.203	765	12.294	12.209	21.244	20.277
50	Edilizia e genio civile	6.977	6.794	770	509	1.203	765	12.294	12.209	21.244	20.277
501	Costruzioni edili - restauro e manutenzione di fabbricati	3.312	3.201	371	264	801	536	9.057	9.012	13.541	13.013
502	Genio civile	297	286	54	39	177	137	1.078	1.072	1.606	1.534
503	Installazione di impianti per l'edilizia	1.517	1.467	207	100	172	69	1.490	1.460	3.386	3.096
504	Attività di finiture dell'edilizia	1.851	1.840	138	106	53	23	669	665	2.711	2.634
6	Commercio, pubblici esercizi e alberghi; riparazioni di beni di consumo e di veicoli	22.416	16.556	9.237	3.303	8.053	3.563	11.281	8.408	50.987	31.830
6A	Commercio, pubblici esercizi e alberghi	19.888	14.083	8.802	3.063	7.873	3.508	9.246	6.415	45.809	27.069
61	Commercio all'ingrosso	2.656	2.311	581	253	4.007	2.006	2.905	2.456	10.149	7.026
611	Commercio all'ingrosso di materie prime agricole, di animali vivi, di materie prime tessili e di semilavorati	91	82	25	11	67	32	60	50	243	175
612	Commercio all'ingrosso di combustibili; di minerali e prodotti chimici per l'industria	192	156	46	23	321	148	396	386	955	713
613	Commercio all'ingrosso di legname, di materiale da costruzione e di articoli per installazione	396	354	71	39	358	171	425	394	1.250	958
614	Commercio all'ingrosso di macchine, attrezzature e veicoli	284	244	37	14	429	249	186	174	936	681
615	Commercio all'ingrosso di mobili, elettrodomestici, apparecchi radio-televisivi, casalinghi e ferramenta	275	245	61	28	567	295	287	251	1.190	819
616	Commercio all'ingrosso di prodotti tessili, di abbigliamento, di calzature e articoli in cuoio e pelli	542	447	79	33	1.315	530	389	210	2.325	1.220
617	Commercio ingrosso alimentari, bevande e tabacco	632	578	220	92	649	433	862	811	2.363	1.914
618	Commercio all'ingrosso di prodotti farmaceutici, sanitari, di bellezza e di detersivi	90	76	23	10	155	78	185	89	453	253
619	Commercio all'ingrosso di altri prodotti non alimentari	154	129	19	3	146	70	115	91	434	293
62	Commercio all'ingrosso di materiali vari da recupero	154	136	52	35	27	10	93	84	326	265
621	Commercio all'ingrosso di rottami metallici	117	103	40	27	25	10	77	77	259	217
622	Commercio all'ingrosso di altri prodotti di raccolta	37	33	12	8	2	—	16	7	67	48
63	Intermediari del commercio	2.120	1.960	206	34	147	53	35	28	2.508	2.075
631	Intermediari del commercio di materie prime agricole, di animali vivi, di materie prime tessili e di semilavorati	15	15	1	—	—	—	—	—	16	15
632	Intermediari del commercio di combustibili, minerali e prodotti chimici per la tecnica e l'industria	124	108	13	1	11	6	1	—	149	115
633	Intermediari commercio legname e materiale costruzione	71	67	8	1	6	1	1	1	86	70
634	Intermediari commercio di macchine e materiale per l'industria, il commercio, la navigazione e l'agricoltura e di veicoli	350	327	37	6	20	8	6	5	413	346
635	Intermediari commercio mobili, articoli casa e ferramenta	223	208	15	4	13	2	4	4	255	218
636	Intermediari del commercio di prodotti tessili, di abbigliamento, di calzature e articoli in cuoio	295	266	38	6	44	15	3	2	380	289
637	Intermediari commercio alimentari, bevande e tabacco	423	411	48	11	11	5	13	13	495	440
638	Intermediari del commercio specializzato di altri prodotti	543	492	43	4	39	16	5	2	630	514
639	Intermediari del commercio di prodotti diversi, attività associate senza prevalenza	76	66	3	1	3	—	2	1	84	68
64	Commercio al minuto di prodotti alimentari, di articoli di abbigliamento, di arredamento e per la casa; farmacie	9.278	6.045	4.559	1.437	2.079	725	2.233	1.362	18.149	9.569
641	Commercio al minuto di prodotti ortofrutticoli e lattiero-caseari; di carne, pesce e pasticceria	3.961	2.860	2.381	708	242	77	958	619	7.542	4.264
642	Commercio al minuto di bevande, oli e di altri prodotti alimentari non altrove classificati; tabaccherie	749	496	342	116	561	225	385	257	2.037	1.094
643	Farmacie	195	131	110	43	192	79	49	20	546	273
644	Commercio al minuto articoli sanitari e prodotti di bellezza	301	140	96	40	60	12	48	22	505	214
645	Commercio al minuto di articoli di abbigliamento	2.029	943	752	214	465	107	220	27	3.466	1.291
646	Commercio al minuto di calzature e pelletteria	453	302	204	65	108	20	80	8	845	395
647	Commercio al minuto di tessuti per arredamento	97	66	41	16	37	13	26	15	201	110

segue TAV. 7 - Addetti alle unità locali per categoria posizionale, sesso, ramo, classe e sottoclasse di attività economica

N. Classificazione	RAMI, CLASSI E SOTTOCLASSI DI ATTIVITÀ ECONOMICA	IMPRENDITORI, TITOLARI, SOCI DI COOPERATIVA		FAMILIARI COADIUVANTI		DIRIGENTI, IMPIEGATI E CATEGORIE SPECIALI		OPERAI E ALTRI		TOTALE	
		MF	M	MF	M	MF	M	MF	M	MF	M
648	Commercio al minuto mobili, apparecchi per la casa	1.177	914	535	201	351	158	409	349	2.472	1.622
649	Commercio al minuto di carte da parati, di rivestimenti e apparecchi igienico-sanitari, strumenti musicali, di articoli da regalo e oggetti d'arte	316	193	98	34	63	34	58	45	535	306
65	Commercio al minuto di veicoli, natanti, carburanti, libri ed articoli vari	2.235	1.560	856	342	1.240	552	1.099	928	5.430	3.382
651	Commercio al minuto di automobili, motocicli e natanti	349	319	64	30	534	311	624	612	1.571	1.272
652	Commercio al minuto di carburanti e lubrificanti	293	229	153	67	14	5	91	86	551	387
653	Commercio al minuto di libri, giornali, articoli da cancelleria e forniture per ufficio	525	258	186	75	154	69	114	63	979	465
654	Commercio al minuto di articoli non altrove classificati	1.021	717	441	165	168	65	212	144	1.842	1.091
655	Commercio al minuto di articoli di occasione	11	11	—	—	1	1	2	1	14	13
656	Commercio al minuto di prodotti diversi con prevalenza di prodotti non alimentari	36	26	12	5	369	101	56	22	473	154
66	Publici esercizi ed esercizi alberghieri	3.445	2.071	2.548	962	373	162	2.881	1.557	9.247	4.752
661	Ristoranti	957	604	854	358	76	48	781	533	2.668	1.543
662	Bar con e senza spettacolo	1.810	1.038	1.141	416	92	41	430	217	3.473	1.712
664	Mense	47	34	22	7	36	13	587	175	692	229
665	Esercizi alberghieri propriamente detti	537	336	454	155	119	50	951	596	2.061	1.137
666	Vagoni letto e vagoni ristorante	—	—	—	—	—	—	—	—	—	—
667	Esercizi alberghieri complementari	94	59	77	26	50	10	132	36	353	131
68	Riparazioni di beni di consumo e di veicoli	2.528	2.473	435	240	180	55	2.035	1.993	5.178	4.761
67	Riparazioni di beni di consumo e di veicoli	2.528	2.473	435	240	180	55	2.035	1.993	5.178	4.761
671	Riparazioni di autoveicoli e biciclette	1.776	1.745	333	195	146	43	1.824	1.795	4.079	3.778
672	Riparazioni di calzature e articoli in cuoio	184	179	22	10	—	—	13	12	219	201
673	Riparazioni elettrodomestici, radio, televisori e giradischi	334	326	53	25	18	6	144	133	549	490
674	Riparazioni di orologi e gioiellerie	95	94	11	3	2	1	8	7	116	105
675	Riparazioni non altrove classificate	139	129	16	7	14	5	46	46	215	187
7	Trasporti e comunicazioni	2.167	2.053	384	205	4.657	2.954	4.624	4.459	11.832	9.671
71	Ferrovie	3	3	—	—	528	486	1.593	1.484	2.124	1.973
710	Ferrovie	3	3	—	—	528	486	1.593	1.484	2.124	1.973
72	Altri trasporti terrestri	1.867	1.780	320	164	534	306	1.914	1.903	4.635	4.153
721	Metropolitane, tranvie e servizi regolari d'autobus	12	9	—	—	124	106	786	786	922	901
722	Trasporti su strada di viaggiatori	217	209	15	9	6	1	44	44	282	263
723	Trasporti su strada di merci	1.628	1.552	305	155	377	176	983	972	3.293	2.855
724	Trasporti per condotta	—	—	—	—	13	13	34	34	47	47
725	Trasporti con impianti a fune	10	10	—	—	14	10	67	67	91	87
73	Trasporti fluviali, lacuali e lagunari	12	11	1	1	86	83	178	170	277	265
730	Trasporti fluviali, lacuali e lagunari	12	11	1	1	86	83	178	170	277	265
74	Trasporti marittimi e cabotaggio	—	—	—	—	—	—	—	—	—	—
741	Trasporti marittimi internazionali	—	—	—	—	—	—	—	—	—	—
742	Trasporti marittimi in navigazione di cabotaggio	—	—	—	—	—	—	—	—	—	—
75	Trasporti aerei	1	1	—	—	2	2	5	5	8	8
750	Trasporti aerei	1	1	—	—	2	2	5	5	8	8
76	Attività connesse ai trasporti	118	104	35	26	64	60	71	70	288	260
761	Attività connesse ai trasporti terrestri	113	99	33	24	64	60	71	70	281	253
762	Attività connesse ai trasporti di navigazione interna	2	2	2	2	—	—	—	—	4	4
763	Attività connesse ai trasporti marittimi ed al cabotaggio	3	3	—	—	—	—	—	—	3	3
764	Attività connesse ai trasporti aerei	—	—	—	—	—	—	—	—	—	—
77	Agenzie di viaggio, intermediari dei trasporti, magazzini di custodia e depositi	163	152	24	13	612	359	302	266	1.101	790
771	Agenzie di viaggio	17	13	2	—	83	41	11	9	113	63
772	Intermediari dei trasporti	121	115	9	3	458	269	156	149	744	536
773	Magazzini di custodia e deposito e frigoriferi	25	24	13	10	71	49	135	108	244	191
79	Comunicazioni	3	2	4	1	2.831	1.658	561	561	3.399	2.222
790	Comunicazioni	3	2	4	1	2.831	1.658	561	561	3.399	2.222
8	Credito e assicurazione, servizi prestati alle imprese; noleggio	4.070	3.638	312	105	6.756	4.126	800	545	11.938	8.414
8A	Credito e assicurazione	244	236	—	—	3.769	3.165	46	43	4.059	3.444
81	Istituti di credito	243	235	—	—	3.646	3.077	43	42	3.932	3.354
811	Autorità bancarie centrali	—	—	—	—	41	27	11	10	52	37
812	Altre istituzioni monetarie	190	189	—	—	3.506	2.994	27	27	3.723	3.210
813	Istituzioni finanziarie e società di controllo	53	46	—	—	99	56	5	5	157	107
82	Assicurazione	1	1	—	—	123	88	3	1	127	90
821	Istituti di assicurazione mista	1	1	—	—	68	54	—	—	69	55
822	Istituti di assicurazione-vita e capitalizzazione	—	—	—	—	3	2	—	—	3	2
823	Istituti di assicurazione-danni, malattie, rischi diversi	—	—	—	—	52	32	3	1	55	33

segue TAV. 7 - Addetti alle unità locali per categoria posizionale, sesso, ramo, classe e sottoclasse di attività economica

N. Classificazione	RAMI, CLASSI E SOTTOCLASSI DI ATTIVITÀ ECONOMICA	IMPRENDITORI, TITOLARI, SOCI DI COOPERATIVA		FAMILIARI COADIUVANTI		DIRIGENTI, IMPIEGATI E CATEGORIE SPECIALI		OPERAI E ALTRI		TOTALE	
		MF	M	MF	M	MF	M	MF	M	MF	M
8B	Servizi prestati alle imprese; noleggio	3.826	3.402	312	105	2.987	961	754	502	7.879	4.970
83	Ausiliari finanziari e delle assicurazioni, affari immobiliari, servizi prestati alle imprese	3.775	3.355	296	93	2.983	957	731	479	7.785	4.884
831	Ausiliari finanziari	9	7	—	—	43	28	—	—	52	35
832	Ausiliari delle assicurazioni	376	331	110	36	537	114	38	17	1.061	498
833	Imprese immobiliari per la compravendita di immobili	725	646	3	1	56	30	57	49	841	726
834	Agenzie di mediazione per la compravendita e la locazione di immobili e terreni	192	164	13	4	72	29	26	19	303	216
835	Consulenti legali	351	331	8	5	465	48	44	7	868	391
836	Contabilità, consulenza fiscale e revisione dei conti	439	382	36	9	670	92	109	16	1.254	499
837	Servizi tecnici	1.212	1.131	68	21	551	328	94	51	1.925	1.531
838	Pubblicità e pubbliche relazioni	88	67	14	3	83	41	33	27	218	138
839	Altri servizi prestati alle imprese	383	296	44	14	506	247	330	293	1.263	850
84	Noleggio di beni mobili	51	47	16	12	4	4	23	23	94	86
841	Noleggio di macchinari e di attrezzature agricole	—	—	—	—	—	—	—	—	—	—
842	Noleggio di macchinari e di attrezzature per l'edilizia	2	2	—	—	—	—	—	—	2	2
843	Noleggio macchinari, attrezzature contabili e per ufficio, compresi i calcolatori elettronici e registratori cassa	1	1	—	—	—	—	—	—	1	1
844	Noleggio di autoveicoli stradali	10	10	3	1	—	—	5	5	18	16
845	Noleggio di altri mezzi di trasporto	17	15	11	10	—	—	2	2	30	27
846	Noleggio di beni di consumo	21	19	2	1	4	4	16	16	43	40
847	Noleggio di altri beni mobili	—	—	—	—	—	—	—	—	—	—
9	Pubblica amministrazione; servizi pubblici e privati	4.021	2.545	598	225	24.314	9.603	10.940	4.619	39.873	16.992
9A	Pubblica amministrazione	65	61	—	—	4.495	2.776	1.588	966	6.148	3.803
91	Pubblica amministrazione, difesa nazionale e sicurezza sociale obbligatoria	65	61	—	—	4.495	2.776	1.588	966	6.148	3.803
911	Organi costituzionali - amministrazione statale e locale	65	61	—	—	3.835	2.412	1.577	957	5.477	3.430
912	Giustizia	—	—	—	—	202	123	11	9	213	132
919	Sicurezza sociale obbligatoria	—	—	—	—	458	241	—	—	458	241
9B	Servizi pubblici e privati	3.956	2.484	598	225	19.819	6.827	9.352	3.653	33.725	13.189
92	Servizi d'igiene pubblica ed amministrazione di cimiteri	208	143	35	21	116	71	952	653	1.311	888
921	Servizi nettezza urbana, disinfestazione e servizi analoghi	58	53	13	10	102	63	483	466	656	592
922	Amministrazione dei cimiteri	—	—	—	—	3	3	33	33	36	36
923	Servizi di pulizia	150	90	22	11	11	5	436	154	619	260
93	Istruzione	184	115	61	22	13.330	3.844	2.015	785	15.590	4.766
931	Istruzione universitaria	—	—	—	—	—	—	—	—	—	—
932	Istruzione primaria e secondaria	32	14	20	1	11.260	3.495	1.550	745	12.862	4.255
933	Scuole di formazione e di perfezionamento professionale	49	38	3	2	542	301	24	19	618	360
934	Istruzione di grado preparatorio	39	6	—	—	1.450	13	419	8	1.908	27
936	Scuole di guida, pilotaggio e simili	64	57	38	19	78	35	22	13	202	124
94	Ricerca e sviluppo	2	2	—	—	44	29	7	1	53	32
940	Ricerca e sviluppo	2	2	—	—	44	29	7	1	53	32
95	Sanità e servizi veterinari	953	862	66	8	4.562	2.059	3.853	1.198	9.434	4.127
951	Servizi sanitari (con ricovero)	19	14	2	—	3.452	1.537	3.539	1.144	7.012	2.895
952	Altre istituzioni sanitarie (senza ricovero)	43	34	5	1	945	493	203	34	1.196	562
953	Studi medici privati	667	599	39	2	61	8	50	7	817	616
954	Studi dentistici	194	190	20	5	99	16	57	9	370	220
956	Servizi veterinari	30	25	—	—	5	5	4	4	39	34
96	Altri servizi sociali	95	84	7	6	1.258	521	670	205	2.030	816
961	Assistenza sociale (senza ricovero)	30	24	1	—	363	72	166	17	560	113
962	Assistenza sociale (con ricovero)	5	4	6	6	96	16	406	112	513	138
963	Organizzazioni economiche ed associazioni professionali	15	15	—	—	251	114	34	28	300	157
964	Organizzazioni sindacali dei datori di lavoro	6	6	—	—	249	137	7	2	262	145
965	Organizzazioni sindacali dei lavoratori ed altre organizzazioni sindacali	12	10	—	—	148	77	9	7	169	94
967	Enti e associazioni turistiche	5	5	—	—	55	35	4	4	64	44
968	Servizi sociali non altrove classificati	22	20	—	—	96	70	44	35	162	125
97	Servizi ricreativi ed altri servizi culturali	339	277	99	58	447	275	713	558	1.598	1.168
972	Distribuzione di films	—	—	—	—	—	—	—	—	—	—
973	Sale cinematografiche	45	38	18	11	19	8	43	40	125	97
974	Trasmissioni radiofoniche e televisive	78	70	10	7	30	11	25	20	143	108
975	Spettacoli	11	9	—	—	5	4	25	13	41	26
977	Biblioteche, musei, giardini botanici e zoologici	31	21	1	—	104	45	83	35	219	101
978	Enti, organizzazioni ed installazioni sportive	96	83	8	3	192	147	197	154	493	387
979	Servizi ricreativi non altrove classificati	78	56	62	37	97	60	340	296	577	449
98	Servizi personali	2.175	1.001	330	110	62	28	1.142	253	3.709	1.392
981	Servizi di lavanderia, tintoria e affini	452	115	102	31	24	18	271	95	849	259
982	Servizi per l'igiene e l'estetica della persona	1.601	772	199	68	24	4	835	123	2.659	967
983	Studi e laboratori fotografici	72	67	15	5	3	—	11	10	101	82
984	Servizi personali non altrove classificati	50	47	14	6	11	6	25	25	100	84
	TOTALE	60.722	49.351	15.487	6.363	73.104	38.435	142.634	97.933	291.947	192.082

TAV. 10 - Unità locali con forni ed apparecchi termici per ramo e classe di attività economica;

N. Classificazione	RAMI E CLASSI DI ATTIVITÀ ECONOMICA	UNITÀ LOCALI		MOTORI ELETTRICI					
		con forni e apparecchi per processi termici	che utilizzano vapore per processo	fino a 1		1 - 5		5 - 10	
				Motori	Potenza Kw	Motori	Potenza Kw	Motori	Potenza Kw
0	Agricoltura, caccia, foreste e pesca	10	2	166	79,0	132	362,1	61	433,8
01	Agricoltura e caccia	1	—	5	1,4	2	2,9	—	—
02	Foreste	—	—	—	—	1	3,0	—	—
03	Pesca	2	—	86	22,8	5	7,5	—	—
04	Attività connesse con l'agricoltura	7	2	75	54,8	124	348,7	61	433,8
1	Energia, gas e acqua	6	1	190	94,1	414	857,7	103	741,5
1A	Estrazione di combustibili solidi, liquidi e gassosi - industria petrolifera	2	1	26	13,3	82	216,0	50	343,6
11	Industria dell'estrazione e agglomerazione di combustibili solidi	—	—	—	—	—	—	—	—
12	Cokerie	—	—	—	—	—	—	—	—
13	Industria dell'estrazione di petrolio e gas naturali	—	—	—	—	—	—	—	—
14	Industria petrolifera	2	1	26	13,3	82	216,0	50	343,6
15	Industria dei combustibili nucleari	—	—	—	—	—	—	—	—
1B	Energia elettrica, gas e acqua	4	—	164	80,8	332	641,7	53	397,9
16	Industria della produzione e distribuzione di energia elettrica, gas, vapore e acqua calda	3	—	139	66,1	290	523,0	37	273,5
17	Industria raccolta, depurazione e distribuzione acqua	1	—	25	14,7	42	118,7	16	124,4
2	Industrie estrattive - industrie manifatturiere per la trasformazione di minerali non energetici e prodotti derivati - industrie chimiche	288	51	12.953	7.663,3	13.022	31.943,1	4.034	28.203,1
21	Industria estrazione e preparazione minerali metalliferi	—	—	—	—	—	—	—	—
22	Industria produzione e prima trasformazione metalli	111	17	5.711	3.361,6	4.506	11.419,0	1.599	11.285,2
23	Industria dell'estrazione di minerali non metalliferi e non energetici; torbiere	5	—	95	84,6	276	782,7	97	721,1
24	Industria lavorazione dei minerali non metalliferi	91	7	2.422	1.692,7	3.604	8.329,1	951	6.579,6
25	Industrie chimiche	80	27	4.725	2.524,4	4.626	11.381,3	1.378	9.554,2
26	Industria produzione di fibre artificiali e sintetiche	1	—	—	—	10	31,0	9	63,0
3	Industrie manifatturiere per la lavorazione e la trasformazione dei metalli; meccanica di precisione	1.383	60	47.829	28.258,0	49.283	121.126,5	9.899	70.198,1
31	Industria della costruzione di prodotti in metallo	947	35	29.828	18.030,7	34.680	85.432,3	6.329	44.842,4
32	Industria della costruzione e dell'installazione di macchine e di materiale meccanico	195	7	9.325	5.097,2	8.660	20.852,5	2.086	14.494,4
33	Industria costruzione, installazione e riparazione di macchine per ufficio, di macchine e di impianti per l'elaborazione dei dati	7	—	50	31,3	20	51,9	8	60,0
34	Industria della costruzione, installazione di impianti e riparazione di materiale elettrico ed elettronico	92	6	4.996	2.808,6	3.022	7.468,6	506	3.598,4
35	Industria della costruzione e montaggio di autoveicoli, carrozzerie, parti ed accessori	12	—	462	253,7	568	1.531,4	153	1.037,0
36	Industria della costruzione di altri mezzi di trasporto	25	7	1.602	1.201,2	1.773	4.559,7	719	5.498,5
37	Industria costruzione di strumenti e apparecchi di precisione, medico-chirurgici, ottici ed affini; orologeria	105	5	1.566	835,3	560	1.230,1	98	667,4
4	Industrie manifatturiere alimentari, tessili, delle pelli e cuoio, dell'abbigliamento, del legno, mobilio e altre industrie manifatturiere	1.476	482	66.818	39.066,9	71.926	174.198,3	13.582	94.783,2
41	Industrie alimentari di base	290	48	3.122	2.048,8	3.193	8.103,8	955	6.301,7
42	Industrie dello zucchero, delle bevande, di altri prodotti alimentari e del tabacco	34	21	1.793	1.426,2	1.709	4.525,4	588	4.284,3
43	Industrie tessili	272	274	28.461	16.381,5	28.802	65.010,9	5.340	36.701,4
44	Industrie delle pelli e del cuoio	7	1	509	219,4	148	261,3	29	243,5
45	Industria delle calzature, di articoli d'abbigliamento e di biancheria per la casa	96	38	7.351	3.660,5	1.912	4.494,7	207	1.436,0
46	Industrie del legno e del mobile in legno	395	56	15.341	9.909,8	27.936	71.264,6	4.476	31.951,6
47	Industrie della carta; stampa ed editoria	148	28	4.312	2.452,0	4.126	10.460,7	984	6.872,0
48	Industrie della gomma e dei manufatti di materie plastiche	168	15	4.790	2.350,8	3.453	8.555,6	863	6.079,5
49	Industrie manifatturiere diverse	66	1	1.139	617,9	647	1.521,3	140	913,2
5	Industrie delle costruzioni e delle installazioni di impianti per l'edilizia	145	8	2.258	1.627,2	3.788	9.663,4	687	5.118,5
50	Edilizia e genio civile	145	8	2.258	1.627,2	3.788	9.663,4	687	5.118,5
6B	Riparazioni di beni di consumo e di veicoli	208	—	2.945	1.882,5	2.627	6.236,5	234	1.578,4
67	Riparazioni di beni di consumo e di veicoli	208	—	2.945	1.882,5	2.627	6.236,5	234	1.578,4
	TOTALE	3.516	604	133.159	78.671,0	141.192	344.387,6	28.600	201.056,6

motori elettrici per potenza e per ramo e classe di attività economica

PER POTENZA IN Kw						TOTALE				N. Classifi- cazione
10 - 50		50 - 100		oltre 100		Motori	Potenza Kw	Unità locali operative	Addetti	
Motori	Potenza Kw	Motori	Potenza Kw	Motori	Potenza Kw					
23	622,0	4	290,0	2	270,0	388	2.056,9	22	155	0
—	—	—	—	—	—	7	4,3	1	4	01
1	28,5	—	—	—	—	2	31,5	2	2	02
3	39,0	—	—	—	—	94	69,3	4	7	03
19	554,5	4	290,0	2	270,0	285	1.951,8	15	142	04
194	4.728,7	49	3.370,6	16	4.934,0	966	14.726,6	47	768	1
39	720,9	7	533,6	—	—	204	1.827,4	6	72	1A
—	—	—	—	—	—	—	—	—	—	11
—	—	—	—	—	—	—	—	—	—	12
—	—	—	—	—	—	—	—	—	—	13
39	720,9	7	533,6	—	—	204	1.827,4	6	72	14
—	—	—	—	—	—	—	—	—	—	15
155	4.007,8	42	2.837,0	16	4.934,0	762	12.899,2	41	696	1B
78	2.053,5	25	1.683,0	1	150,0	570	4.749,1	24	649	16
77	1.954,3	17	1.154,0	15	4.784,0	192	8.150,1	17	47	17
3.990	91.330,3	525	37.058,0	298	79.726,2	34.822	275.924,0	678	12.784	2
—	—	—	—	—	—	—	—	—	—	21
1.841	43.255,9	272	19.728,6	162	41.181,5	14.091	130.231,8	237	4.484	22
151	3.410,1	36	2.443,2	11	2.246,4	666	9.688,1	25	208	23
969	20.769,3	132	9.049,5	79	28.062,0	8.157	74.482,2	268	2.472	24
1.029	23.895,0	85	5.836,7	46	8.236,3	11.889	61.427,9	147	5.609	25
—	—	—	—	—	—	19	94,0	1	11	26
7.040	156.354,0	512	37.396,8	304	73.880,2	114.867	487.213,6	4.130	53.768	3
5.153	118.288,1	404	29.769,6	280	70.532,3	76.674	366.895,4	2.872	29.371	31
1.088	20.903,8	31	2.185,8	8	1.245,5	21.198	64.779,2	637	11.170	32
11	227,0	—	—	—	—	89	370,2	19	83	33
292	5.848,8	40	2.557,6	10	1.370,0	8.866	23.652,0	328	7.440	34
61	996,3	3	300,0	1	132,4	1.248	4.250,8	35	858	35
339	8.330,5	26	2.015,0	4	440,0	4.463	22.044,9	72	2.689	36
96	1.759,5	8	568,8	1	160,0	2.329	5.221,1	167	2.157	37
7.738	158.419,5	620	43.478,8	157	40.642,0	160.841	550.588,7	6.836	71.873	4
506	10.622,0	63	4.377,0	7	1.020,0	7.846	32.473,3	467	4.419	41
269	6.765,4	54	3.661,0	9	1.062,0	4.422	21.724,3	85	1.353	42
2.628	49.908,5	83	5.873,3	27	6.247,7	65.341	180.123,3	1.167	28.461	43
5	74,7	—	—	—	—	691	798,9	41	463	44
173	2.544,0	6	385,0	—	—	9.649	12.520,2	1.037	8.066	45
2.378	50.520,9	134	9.050,4	36	14.306,1	50.301	187.003,4	3.055	16.364	46
842	18.656,9	167	11.471,4	45	13.137,8	10.476	63.050,8	479	6.977	47
875	17.856,0	109	8.402,5	33	4.868,4	10.123	48.112,8	344	4.495	48
62	1.471,1	4	258,2	—	—	1.992	4.781,7	161	1.275	49
278	5.831,5	37	2.529,3	8	962,0	7.056	25.731,9	1.855	8.764	5
278	5.831,5	37	2.529,3	8	962,0	7.056	25.731,9	1.855	8.764	50
61	1.196,2	4	240,0	—	—	5.871	11.133,6	1.371	3.831	6B
61	1.196,2	4	240,0	—	—	5.871	11.133,6	1.371	3.831	67
19.324	418.482,2	1.751	124.363,5	785	200.414,4	324.811	1.367.375,3	14.939	151.943	

TAV. 11 - Unità locali con impianti o apparecchi di riscaldamento e/o di condizionamento, per tipo di fonte energetica utilizzata e per ramo e classe di attività economica

N. Classificazione	RAMI E CLASSI DI ATTIVITÀ ECONOMICA	UNITÀ LOCALI									
		con impianti o apparecchi di riscaldamento					con impianti o apparecchi di condizionamento				
		Fonte energetica				TOTALE	Fonte energetica				TOTALE
		Prodotti petroliferi	Gas da rete	Energia elettrica	Combustibili solidi ed altra fonte		Prodotti petroliferi	Gas da rete	Energia elettrica	Combustibili solidi ed altra fonte	
0	Agricoltura, caccia, foreste e pesca	14	3	—	2	19	1	—	—	—	1
01	Agricoltura e caccia	—	—	—	—	—	—	—	—	—	—
02	Foreste	1	—	—	—	1	—	—	—	—	—
03	Pesca	1	1	—	1	3	—	—	—	—	—
04	Attività connesse con l'agricoltura	12	2	—	1	15	1	—	—	—	1
1	Energia, gas e acqua	43	33	4	1	81	—	2	7	—	9
1A	<i>Estrazione di combustibili - industria petrolifera</i>	6	—	—	—	6	—	—	—	—	—
11	Estrazione e agglomerazione di combustibili solidi	—	—	—	—	—	—	—	—	—	—
12	Cokerie	—	—	—	—	—	—	—	—	—	—
13	Industria dell'estrazione di petrolio e gas naturali	—	—	—	—	—	—	—	—	—	—
14	Industria petrolifera	6	—	—	—	6	—	—	—	—	—
15	Industria dei combustibili nucleari	—	—	—	—	—	—	—	—	—	—
1B	<i>Energia elettrica, gas e acqua</i>	37	33	4	1	75	—	2	7	—	9
16	Produzione, distribuzione energia elettrica, gas	31	27	3	1	62	—	2	6	—	8
17	Raccolta, depurazione e distribuzione d'acqua	6	6	1	—	13	—	—	1	—	1
2	Industrie estrattive - industrie manifatturiere per trasformazione minerali - industrie chimiche	451	125	50	37	663	15	6	31	3	55
21	Estrazione e preparazione di minerali metalliferi	—	—	—	—	—	—	—	—	—	—
22	Produzione e prima trasformazione dei metalli	144	42	19	9	214	4	3	10	1	18
23	Estraz. minerali non metalliferi e non energetici; torbiere	19	2	3	3	27	1	—	2	—	3
24	Lavorazione dei minerali non metalliferi	168	47	23	20	258	4	2	9	2	17
25	Industrie chimiche	119	34	5	5	163	6	1	10	—	17
26	Produzione di fibre artificiali e sintetiche	1	—	—	—	1	—	—	—	—	—
3	Industrie manifatturiere per lavorazione e trasformazione metalli; meccanica di precisione	2.837	849	282	382	4.350	113	18	120	17	268
31	Costruzione di prodotti in metallo	1.801	427	170	328	2.726	75	10	73	14	172
32	Costruzione, installazione macchine e materiale meccanico	463	160	44	23	690	23	3	21	1	48
33	Costruzione, installazione e riparazione macchine ufficio	28	14	3	1	46	2	—	—	—	2
34	Costruzione e installazione impianti	287	148	38	20	493	8	2	12	2	24
35	Costruzione, montaggio autoveicoli e carrozzerie	30	3	1	—	34	2	—	—	—	2
36	Industria della costruzione di altri mezzi di trasporto	48	16	3	9	76	2	—	1	—	3
37	Costruzione apparecchi di precisione; orologeria	180	81	23	1	285	1	3	13	—	17
4	Industrie manifatturiere alimentari, tessili, pelli, cuoio, abbigliamento, legno, mobilio e altre	4.375	1.657	345	1.865	8.242	205	26	256	42	529
41	Industrie alimentari di base	222	95	30	17	364	13	4	19	2	38
42	Industrie zucchero, bevande e tabacco	58	15	3	3	79	5	—	13	—	18
43	Industrie tessili	938	267	43	51	1.299	101	11	107	2	221
44	Industrie delle pelli e del cuoio	42	19	2	5	68	2	—	1	—	3
45	Industrie calzature, abbigliamento e biancheria casa	816	484	67	127	1.494	10	7	17	1	35
46	Industrie del legno e del mobile in legno	1.113	281	103	1.606	3.103	45	—	50	32	127
47	Industrie della carta; stampa ed editoria	768	334	51	29	1.182	16	4	35	2	57
48	Industrie gomma e manufatti di materie plastiche	245	82	22	13	362	9	—	7	2	18
49	Industrie manifatturiere diverse	173	80	24	14	291	4	—	7	1	12
5	Industrie costruzioni, installaz. impianti edilizia	1.184	567	146	116	2.013	5	3	19	13	40
50	Edilizia e genio civile	1.184	567	146	116	2.013	5	3	19	13	40
6	Commercio, pubblici esercizi e alberghi; riparazioni beni di consumo e veicoli	8.208	3.749	1.171	811	13.939	107	34	391	33	565
6A	<i>Commercio, pubblici esercizi e alberghi</i>	7.209	3.386	1.057	659	12.311	94	34	376	29	533
61	Commercio all'ingrosso	993	371	158	41	1.563	19	6	70	6	101
62	Commercio all'ingrosso di materiali vari da recupero	34	8	3	6	51	1	—	—	—	1
63	Intermediari del commercio	608	244	25	21	898	3	3	2	—	8
64	Comm. minuto alimentari, abbigliam., arredam.; farmacie	2.869	1.503	523	228	5.123	35	11	164	12	222
65	Commercio minuto veicoli, natanti, carburanti, libri, articoli vari	894	441	203	46	1.584	10	5	36	1	52
66	Pubblici esercizi ed esercizi alberghieri	1.811	819	145	317	3.092	26	9	104	10	149
6B	<i>Riparazioni di beni di consumo e di veicoli</i>	999	363	114	152	1.628	13	—	15	4	32
67	Riparazioni di beni di consumo e di veicoli	999	363	114	152	1.628	13	—	15	4	32
7	Trasporti e comunicazioni	773	185	60	43	1.061	6	—	48	1	55
71	Ferrovie	21	15	—	14	50	—	—	—	—	—
72	Altri trasporti terrestri	319	102	30	20	471	2	—	9	1	12
73	Trasporti fluviali, lacuali e lagunari	11	—	—	—	11	—	—	—	—	—
74	Trasporti marittimi e cabotaggio	—	—	—	—	—	—	—	—	—	—
75	Trasporti aerei	1	—	—	—	1	—	—	—	—	—
76	Attività connesse ai trasporti	27	6	10	2	45	—	—	—	—	—
77	Agenzie viaggio, intermediari trasporti, magazzini	117	36	13	4	170	3	—	15	—	18
79	Comunicazioni	277	26	7	3	313	1	—	24	—	25
8	Credito e assicurazione, servizi prestati alle imprese; noleggio	2.046	844	137	56	3.083	29	6	125	4	164
8A	<i>Credito e assicurazione</i>	223	35	12	1	271	13	5	71	—	89
81	Istituti di credito	191	33	12	—	236	13	5	68	—	86
82	Assicurazione	32	2	—	1	35	—	—	3	—	3
8B	<i>Servizi prestati alle imprese; noleggio</i>	1.823	809	125	55	2.812	16	1	54	4	75
83	Ausiliari finanziari, assicurazioni, servizi alle imprese	1.806	803	125	55	2.789	16	1	54	4	75
84	Noleggio di beni mobili	17	6	—	—	23	—	—	—	—	—
9	Pubblica amministrazione; servizi pubblici e privati	2.831	1.324	358	131	4.644	43	12	96	11	162
9A	<i>Pubblica amministrazione</i>	329	53	10	11	403	3	—	6	—	9
91	Pubblica amministrazione, sicurezza sociale obbligatoria	329	53	10	11	403	3	—	6	—	9
9B	<i>Servizi pubblici e privati</i>	2.502	1.271	348	120	4.241	40	12	90	11	153
92	Servizi d'igiene pubblica ed amministrazione di cimiteri	47	22	3	6	78	1	1	3	2	7
93	Istruzione	176	51	3	8	238	—	2	2	—	4
94	Ricerca e sviluppo	2	2	—	1	5	—	—	—	—	—
95	Sanità e servizi veterinari	798	270	54	20	1.142	6	2	26	1	35
96	Altri servizi sociali	225	123	24	11	383	3	1	5	2	11
97	Servizi ricreativi ed altri servizi culturali	302	131	40	22	495	21	4	17	3	45
98	Servizi personali	952	672	224	52	1.900	9	2	37	3	51
	TOTALE	22.762	9.336	2.553	3.444	38.095	524	107	1.093	124	1.848

TAV. 12 - Unità locali operative del commercio, pubblici esercizi e alberghi per forma di collegamento economico, sistema di vendita delle merci e per classe e sottoclasse di attività economica

N. Classificazione	CLASSI E SOTTOCLASSI DI ATTIVITÀ ECONOMICA	UNITÀ LOCALI								
		aderenti ad un collegamento economico				secondo il sistema di vendita delle merci				
		Unione volontaria	Gruppo di acquisto	Altre forme	TOTALE	Tradizionale	Libero servizio	Per corrispondenza	Altre forme	TOTALE
61	Commercio all'ingrosso	69	30	101	200	2.049	24	—	—	2.073
611	Commercio all'ingrosso di materie prime agricole, di animali vivi, di materie prime tessili e di semilavorati	2	—	5	7	76	—	—	—	76
612	Commercio all'ingrosso di combustibili; di minerali e prodotti chimici per l'industria	2	4	12	18	155	—	—	—	155
613	Commercio all'ingrosso di legname, di materiale da costruzione e di articoli per installazione	13	3	24	40	310	—	—	—	310
614	Commercio all'ingrosso di macchine, attrezzature e veicoli	5	2	6	13	202	—	—	—	202
615	Commercio all'ingrosso di mobili, elettrodomestici, apparecchi radio-televisivi, casalinghi e ferramenta	8	5	14	27	225	—	—	—	225
616	Commercio all'ingrosso di prodotti tessili, di abbigliamento, di calzature e articoli in cuoio e pelli	6	3	11	20	410	—	—	—	410
617	Commercio all'ingrosso di prodotti alimentari, bevande e tabacco	27	12	26	65	475	24	—	—	499
618	Commercio all'ingrosso di prodotti farmaceutici, sanitari, di bellezza e di detersivi	2	1	—	3	79	—	—	—	79
619	Commercio all'ingrosso di altri prodotti non alimentari	4	—	3	7	117	—	—	—	117
62	Commercio all'ingrosso di materiali vari da recupero	2	2	7	11	129	—	—	—	129
621	Commercio all'ingrosso di rottami metallici	1	1	2	4	97	—	—	—	97
622	Commercio all'ingrosso di altri prodotti di raccolta	1	1	5	7	32	—	—	—	32
64	Commercio al minuto di prodotti alimentari, di articoli di abbigliamento, di arredamento e per la casa; farmacie	596	207	850	1.653	7.196	288	3	3	7.490
641	Commercio al minuto di prodotti ortofrutticoli e lattiero-caseari; di carne, pesce e pasticceria	260	113	352	725	2.964	187	—	—	3.151
642	Commercio al minuto di bevande, oli e di altri prodotti alimentari non altrove classificati; tabaccherie	64	47	91	202	561	85	—	—	646
643	Farmacie	19	4	20	43	212	—	—	—	212
644	Commercio al minuto articoli sanitari e prodotti di bellezza	14	2	34	50	268	2	—	—	270
645	Commercio al minuto di articoli di abbigliamento	120	15	178	313	1.429	8	—	—	1.437
646	Commercio al minuto di calzature e pelletteria	25	8	32	65	333	—	—	—	333
647	Commercio al minuto di tessuti per arredamento	3	1	8	12	66	—	2	1	69
648	Commercio al minuto di mobili, apparecchi e materiali per la casa	73	16	103	192	1.084	6	—	2	1.092
649	Commercio al minuto di carte da parati, di rivestimenti e apparecchi igienico-sanitari, strumenti musicali, di articoli da regalo e oggetti d'arte	18	1	32	51	279	—	1	—	280
65	Commercio al minuto di veicoli, natanti, carburanti, libri ed articoli vari	125	41	240	406	2.072	43	—	1	2.116
651	Commercio al minuto di automobili, motocicli e natanti	21	8	23	52	285	1	—	—	286
652	Commercio al minuto di carburanti e lubrificanti	17	9	23	49	398	1	—	—	399
653	Commercio al minuto di libri, giornali, articoli da cancelleria e forniture per ufficio	24	10	48	82	463	2	—	1	466
654	Commercio al minuto di altri articoli non altrove classificati	60	13	135	208	904	27	—	—	931
655	Commercio al minuto di articoli di occasione	1	—	—	1	4	—	—	—	4
656	Commercio al minuto di prodotti diversi, con prevalenza di prodotti non alimentari	2	1	11	14	18	12	—	—	30
66	Pubblici esercizi ed esercizi alberghieri	183	16	277	476	1.744	23	—	—	1.767
661	Ristoranti	50	2	67	119	452	—	—	—	452
662	Bar con e senza spettacolo	97	11	166	274	1.015	—	—	—	1.015
664	Mense	—	1	2	3	7	21	—	—	28
665	Esercizi alberghieri propriamente detti	30	2	37	69	223	—	—	—	223
666	Vagoni letto e vagoni ristorante	—	—	—	—	—	—	—	—	—
667	Esercizi alberghieri complementari	6	—	5	11	47	2	—	—	49
	TOTALE	975	296	1.475	2.746	13.190	378	3	4	13.575

TAV. 13 - Attrezzature in dotazione alle unità locali operative del commercio, pubblici esercizi e alberghi per classe e sottoclasse di attività economica

N. Classificazione	CLASSI E SOTTOCLASSI DI ATTIVITÀ ECONOMICA	ATTREZZATURE							
		Armadi frigoriferi		Celle frigorifere		Banchi frigoriferi		Carrelli elevatori	
		Unità locali	N.	Unità locali	N.	Unità locali	N.	Unità locali	N.
61	Commercio all'ingrosso	17	27	156	408	26	542	237	342
611	Commercio all'ingrosso di materie prime agricole, di animali vivi, di materie prime tessili e di semilavorati	—	—	5	9	—	—	4	4
612	Commercio all'ingrosso di combustibili; di minerali e prodotti chimici per l'industria	—	—	—	—	—	—	4	8
613	Commercio all'ingrosso di legname, di materiale da costruzione e di articoli per installazione	—	—	—	—	—	—	78	103
614	Commercio all'ingrosso di macchine, attrezzature e veicoli	—	—	—	—	—	—	8	9
615	Commercio all'ingrosso di mobili, elettrodomestici, apparecchi radio-televisivi, casalinghi e ferramenta	—	—	—	—	—	—	21	29
616	Commercio all'ingrosso di prodotti tessili, di abbigliamento, di calzature e articoli in cuoio e pelli	—	—	—	—	—	—	13	22
617	Commercio all'ingrosso prodotti alimentari, bevande e tabacco	14	18	150	398	26	542	96	143
618	Commercio all'ingrosso di prodotti farmaceutici, sanitari, di bellezza e di detersivi	3	9	1	1	—	—	5	7
619	Commercio all'ingrosso di altri prodotti non alimentari	—	—	—	—	—	—	8	17
62	Commercio all'ingrosso di materiali vari da recupero	1	1	2	2	2	2	8	10
621	Commercio all'ingrosso di rottami metallici	—	—	—	—	—	—	5	6
622	Commercio all'ingrosso di altri prodotti di raccolta	1	1	2	2	2	2	3	4
64	Commercio al minuto prodotti alimentari, articoli di abbigliamento, arredamento e per la casa; farmacie	1.433	1.803	1.378	1.873	2.419	4.092	79	84
641	Commercio al minuto di prodotti ortofrutticoli e lattiero-caseari; di carne, pesce e pasticceria	1.182	1.420	1.266	1.659	2.152	3.404	23	23
642	Commercio al minuto di bevande, oli e di altri prodotti alimentari non altrove classificati; tabaccherie	140	262	111	213	261	679	25	27
643	Farmacie	109	119	1	1	—	—	—	—
644	Commercio al minuto articoli sanitari e prodotti di bellezza	—	—	—	—	—	—	1	1
645	Commercio al minuto di articoli di abbigliamento	—	—	—	—	2	2	—	—
646	Commercio al minuto di calzature e pelletteria	—	—	—	—	—	—	—	—
647	Commercio al minuto di tessuti per arredamento	1	1	—	—	3	6	3	3
648	Commercio al minuto mobili, apparecchi, materiali per casa	—	—	—	—	1	1	11	14
649	Commercio al minuto di carte da parati, di rivestimenti e apparecchi igienico-sanitari, strumenti musicali, di articoli da regalo e oggetti d'arte	1	1	—	—	—	—	16	16
65	Commercio al minuto di veicoli, natanti, carburanti, libri ed articoli vari	27	36	20	40	51	112	24	31
651	Commercio al minuto di automobili, motocicli e natanti	—	—	—	—	—	—	8	11
652	Commercio al minuto di carburanti e lubrificanti	—	—	—	—	—	—	1	1
653	Commercio al minuto di libri, giornali, articoli da cancelleria e forniture per ufficio	2	3	—	—	—	—	4	4
654	Commercio al minuto di altri articoli non altrove classificati	20	24	14	17	45	89	9	9
655	Commercio al minuto di articoli di occasione	—	—	—	—	—	—	—	—
656	Commercio al minuto di prodotti diversi, con prevalenza di prodotti non alimentari	5	9	6	23	6	23	2	6
66	Pubblici esercizi ed esercizi alberghieri	1.412	2.364	418	645	1.998	2.670	15	15
661	Ristoranti	504	801	170	270	525	734	5	5
662	Bar con e senza spettacolo	559	843	89	138	1.164	1.488	3	3
664	Mense	35	67	24	38	24	34	—	—
665	Esercizi alberghieri propriamente detti	283	604	130	193	257	365	7	7
666	Vagoni letto e vagoni ristorante	—	—	—	—	—	—	—	—
667	Esercizi alberghieri complementari	31	49	5	6	28	49	—	—
	TOTALE	2.890	4.231	1.974	2.968	4.496	7.418	363	482

TAV. 14 - Unità locali operative del commercio fisso al minuto per classe di superficie di vendita e per classe e sottoclasse di attività economica

N. Classificazione	CLASSI E SOTTOCLASSI DI ATTIVITÀ ECONOMICA	CLASSI DI SUPERFICIE DI VENDITA (mq)										TOTALE	
		1 - 50		51 - 100		101 - 200		201 - 400		oltre 400			
		Unità locali	Superficie	Unità locali	Superficie	Unità locali	Superficie	Unità locali	Superficie	Unità locali	Superficie	Unità locali	Superficie
64	Commercio al minuto prodotti alimentari, articoli abbigliamento, arredamento e per la casa; farmacie	4.860	143.982	1.699	126.297	493	70.854	227	67.672	146	167.337	7.425	576.142
641	Commercio al minuto di prodotti ortofruttili e lattiero-caseari; di carne, pesce e pasticceria	2.382	69.966	609	44.466	112	15.728	28	7.835	4	4.312	3.135	142.307
642	Commercio al minuto di bevande, oli e di altri prodotti alimentari non altrove classificati; tabaccherie	420	10.999	118	8.919	52	7.584	30	9.081	17	21.102	637	57.685
643	Farmacie	146	4.406	52	3.916	6	805	1	250	—	—	205	9.377
644	Commercio al minuto articoli sanitari e prodotti di bellezza	190	5.916	59	4.432	14	1.901	2	470	1	450	266	13.169
645	Commercio al minuto di articoli di abbigliamento	893	26.316	375	27.503	106	14.825	40	12.004	12	7.741	1.426	88.389
646	Commercio al minuto di calzature e pelletteria	212	6.536	85	5.990	22	2.968	10	2.749	2	1.450	331	19.693
647	Commercio al minuto di tessuti per arredamento	25	884	29	2.253	9	1.240	4	1.090	2	1.840	69	7.307
648	Commercio al minuto di mobili, apparecchi e materiali per la casa	453	14.871	285	22.171	148	22.110	95	29.119	99	121.017	1.080	209.288
649	Commercio al minuto di carte da parati, di rivestimenti e apparecchi igienico-sanitari, strumenti musicali, di articoli da regalo e oggetti d'arte	139	4.088	87	6.647	24	3.693	17	5.074	9	9.425	276	28.927
65	Commercio al minuto di veicoli, natanti, carburanti, libri ed articoli vari	1.257	33.371	387	29.500	202	30.437	89	28.074	102	119.957	2.037	241.339
651	Commercio al minuto di automobili, motocicli e natanti	90	2.827	57	4.492	55	8.531	37	11.906	42	52.150	281	79.906
652	Commercio al minuto di carburanti e lubrificanti	181	4.157	66	5.427	54	8.183	22	7.038	27	25.096	350	49.901
653	Commercio al minuto di libri, giornali, articoli da cancelleria e forniture per ufficio	347	8.703	85	6.285	24	3.485	3	775	2	1.355	461	20.603
654	Commercio al minuto di altri articoli non altrove classificati	625	17.265	172	12.761	69	10.238	24	7.415	21	17.836	911	65.515
655	Commercio al minuto di articoli di occasione	4	148	—	—	—	—	—	—	—	—	4	148
656	Commercio al minuto di prodotti diversi, con prevalenza di prodotti non alimentari	10	271	7	535	—	—	3	940	10	23.520	30	25.266
	TOTALE	6.117	177.353	2.086	155.797	695	101.291	316	95.746	248	287.294	9.462	817.481

TAV. 15 - Notizie relative agli esercizi di commercio ambulante per sottoclasse di attività economica

N. Classificazione	SOTTOCLASSI DI ATTIVITÀ ECONOMICA	ESERCIZI CON ADDETTI									TIPO DI POSTEGGIO	
		1	2	3 - 5		6 e oltre		TOTALE			Fisso	Mobile
		Esercizi	Esercizi	Esercizi	Addetti	Esercizi	Addetti	Esercizi	Addetti			
								in complesso	di cui titolari e familiari			
641	Commercio al minuto di prodotti ortofruttili e lattiero-caseari; di carne, pesce e pasticceria	466	187	45	142	—	—	698	982	962	151	547
642	Commercio al minuto di bevande, oli e di altri prodotti alimentari non altrove classificati; tabaccherie	32	14	1	3	—	—	47	63	62	2	45
644	Commercio al minuto articoli sanitari e prodotti di bellezza	12	6	1	3	—	—	19	27	26	2	17
645	Commercio al minuto di articoli di abbigliamento	298	197	20	61	—	—	515	753	749	118	397
646	Commercio al minuto di calzature e pelletteria	53	49	6	18	—	—	108	169	169	23	85
647	Commercio al minuto di tessuti per arredamento	23	4	2	7	—	—	29	38	38	8	21
648	Commercio al minuto di mobili, apparecchi e materiali per la casa	53	39	5	17	1	6	98	154	149	19	79
649	Commercio al minuto di carte da parati, di rivestimenti e apparecchi igienico-sanitari, strumenti musicali, di articoli da regalo e oggetti d'arte	21	5	—	—	—	—	26	31	30	4	22
651	Commercio al minuto di automobili, motocicli e natanti	7	3	—	—	—	—	10	13	13	—	10
653	Commercio al minuto di libri, giornali, articoli da cancelleria e forniture per ufficio	9	4	—	—	—	—	13	17	17	1	12
654	Commercio al minuto di altri articoli non altrove classificati	66	17	5	16	—	—	88	116	114	26	62
655	Commercio al minuto di articoli di occasione	6	1	—	—	—	—	7	8	7	—	7
656	Commercio al minuto di prodotti diversi, con prevalenza di prodotti non alimentari	7	2	—	—	—	—	9	11	11	1	8
	TOTALE	1.053	528	85	267	1	6	1.667	2.382	2.347	355	1.312

TAV. 16 - Servizi ambulatoriali delle strutture sanitarie pubbliche e private per tipo di servizio e per sottoclassi e categoria di attività economica

N. Classificazione	SOTTOCLASSI E CATEGORIE DI ATTIVITÀ ECONOMICA	Cardiologia	Centri di Medicina preventiva e sociale	Centri e servizi trasfusionali	Chirurgia	Dermosifilopatia	Emodialisi	Fisioterapia e Riabilitazione	Laboratori di analisi e Patologia clinica	Medicina generica
951	Servizi sanitari (con ricovero)	16	2	6	11	6	4	17	15	11
951.1	Ospedali generali, pubblici	8	1	4	7	4	4	8	7	4
951.2	Ospedali specializzati, pubblici	—	—	—	—	—	—	1	—	—
951.3	Istituti, cliniche e policlinici universitari, pubblici	1	—	—	—	—	—	1	1	—
951.4	Ospedali psichiatrici e neuropsichiatrici, pubblici	—	—	—	—	—	—	—	—	—
951.5	Ospedali per cronici e di lunga degenza, pubblici	—	—	—	—	—	—	—	—	1
951.6	Case di cura, private	5	1	2	4	2	—	6	5	4
951.7	Case di cura neuropsichiatriche, private	2	—	—	—	—	—	1	2	1
951.8	Case di cura per lunga degenza, private	—	—	—	—	—	—	—	—	1
951.9	Ospedali ecclesiastici classificati, privati	—	—	—	—	—	—	—	—	—
952	Altre istituzioni sanitarie (senza ricovero)	17	46	1	12	4	—	16	27	199
952.1	Ambulatori e poliambulatori, pubblici	12	25	—	10	4	—	10	6	194
952.2	Stabilimenti idropinici ed idrotermali, pubblici	—	—	—	—	—	—	—	—	—
952.3	Centri di igiene mentale, pubblici	—	3	—	—	—	—	—	—	—
952.4	Laboratori di igiene e profilassi, pubblici	—	2	—	—	—	—	—	—	—
952.5	Altre istituzioni sanitarie, pubbliche	—	12	—	1	—	—	1	1	3
952.6	Stabilimenti idropinici ed idrotermali, privati	—	—	—	—	—	—	—	—	—
952.7	Laboratori di analisi cliniche, privati	5	1	1	1	—	—	1	20	2
952.8	Studi di radiologia e radioterapia, privati	—	—	—	—	—	—	2	—	—
952.9	Altre istituzioni sanitarie, private	—	3	—	—	—	—	2	—	—
953	Studi medici privati	35	1	1	14	11	—	2	1	476
953.1	Studi medici generici e pediatrici	12	—	—	4	3	—	—	1	459
953.2	Ambulatori e poliambulatori specialistici	23	1	1	10	8	—	2	—	17
954	Studi dentistici	—	—	—	1	—	—	—	—	1
	TOTALE	68	49	8	38	21	4	35	43	687

N. Classificazione	SOTTOCLASSI E CATEGORIE DI ATTIVITÀ ECONOMICA	Medicina interna	Medicina legale	Neurologia	Oculistica	Odontoiatria e Stomatologia	Oncologia e Prevenzione tumori	Ortopedia e Traumatologia	Ostetricia e Ginecologia	Otorinolaringoiatria e Audiologia
951	Servizi sanitari (con ricovero)	10	—	12	10	2	3	13	12	12
951.1	Ospedali generali, pubblici	5	—	5	5	2	1	6	7	5
951.2	Ospedali specializzati, pubblici	—	—	—	—	—	—	1	—	—
951.3	Istituti, cliniche e policlinici universitari, pubblici	—	—	—	—	—	—	—	—	1
951.4	Ospedali psichiatrici e neuropsichiatrici, pubblici	—	—	—	—	—	—	—	—	—
951.5	Ospedali per cronici e di lunga degenza, pubblici	—	—	—	—	—	—	—	—	—
951.6	Case di cura, private	4	—	4	4	—	2	5	4	4
951.7	Case di cura neuropsichiatriche, private	1	—	3	1	—	—	1	1	2
951.8	Case di cura per lunga degenza, private	—	—	—	—	—	—	—	—	—
951.9	Ospedali ecclesiastici classificati, privati	—	—	—	—	—	—	—	—	—
952	Altre istituzioni sanitarie (senza ricovero)	10	2	13	11	11	9	16	49	11
952.1	Ambulatori e poliambulatori, pubblici	5	1	9	9	10	5	11	35	9
952.2	Stabilimenti idropinici ed idrotermali, pubblici	—	—	—	—	—	—	1	—	—
952.3	Centri di igiene mentale, pubblici	—	—	—	—	—	—	—	—	—
952.4	Laboratori di igiene e profilassi, pubblici	—	—	—	—	—	—	—	—	—
952.5	Altre istituzioni sanitarie, pubbliche	—	1	—	—	1	3	1	9	—
952.6	Stabilimenti idropinici ed idrotermali, privati	—	—	—	—	—	—	—	—	—
952.7	Laboratori di analisi cliniche, privati	5	—	3	2	—	1	3	5	1
952.8	Studi di radiologia e radioterapia, privati	—	—	—	—	—	—	—	—	—
952.9	Altre istituzioni sanitarie, private	—	—	1	—	—	—	—	—	1
953	Studi medici privati	36	6	11	14	10	4	13	31	11
953.1	Studi medici generici e pediatrici	13	1	—	2	4	1	2	5	1
953.2	Ambulatori e poliambulatori specialistici	23	5	11	12	6	3	11	26	10
954	Studi dentistici	—	—	—	—	185	—	—	—	—
	TOTALE	56	8	36	35	208	16	42	92	34

N. Classificazione	SOTTOCLASSI E CATEGORIE DI ATTIVITÀ ECONOMICA	Pediatria	Pneumologia e Tisiologia	Psichiatria	Radiologia	Radioterapia	Igiene e Sanità pubblica	Urologia e Nefrologia	Altri	TOTALE
951	Servizi sanitari (con ricovero)	11	2	7	16	9	1	8	9	225
951.1	Ospedali generali, pubblici	7	1	3	8	5	—	4	4	115
951.2	Ospedali specializzati, pubblici	—	—	—	—	—	—	—	—	2
951.3	Istituti, cliniche e policlinici universitari, pubblici	—	1	—	1	—	—	—	—	6
951.4	Ospedali psichiatrici e neuropsichiatrici, pubblici	—	—	1	—	—	—	—	—	1
951.5	Ospedali per cronici e di lunga degenza, pubblici	—	—	—	—	—	—	—	—	1
951.6	Case di cura, private	4	—	—	5	4	1	3	2	75
951.7	Case di cura neuropsichiatriche, private	—	—	3	2	—	—	1	3	24
951.8	Case di cura per lunga degenza, private	—	—	—	—	—	—	—	—	1
951.9	Ospedali ecclesiastici classificati, privati	—	—	—	—	—	—	—	—	—
952	Altre istituzioni sanitarie (senza ricovero)	49	4	10	19	4	52	4	26	622
952.1	Ambulatori e poliambulatori, pubblici	36	1	3	7	2	41	3	12	460
952.2	Stabilimenti idropinici ed idrotermali, pubblici	—	—	—	—	—	—	—	—	1
952.3	Centri di igiene mentale, pubblici	—	1	5	1	—	5	—	1	16
952.4	Laboratori di igiene e profilassi, pubblici	—	1	—	—	—	—	—	—	3
952.5	Altre istituzioni sanitarie, pubbliche	8	1	—	2	—	6	—	3	53
952.6	Stabilimenti idropinici ed idrotermali, privati	—	—	—	—	—	—	—	—	—
952.7	Laboratori di analisi cliniche, privati	5	—	1	4	1	—	1	7	70
952.8	Studi di radiologia e radioterapia, privati	—	—	—	5	1	—	—	—	8
952.9	Altre istituzioni sanitarie, private	—	—	1	—	—	—	—	3	11
953	Studi medici privati	49	7	8	4	—	3	8	26	782
953.1	Studi medici generici e pediatrici	47	1	1	2	—	3	2	7	571
953.2	Ambulatori e poliambulatori specialistici	2	6	7	2	—	—	6	19	211
954	Studi dentistici	—	—	—	—	—	—	—	1	188
	TOTALE	109	13	25	39	13	56	20	62	1.817

dati comunali

— IMPRESE

— UNITÀ LOCALI

per Comune e per ramo e classe di attività economica

002 AIRUNO					003 ALBAVILLA					004 ALBESE CON CASSANO					N. Classifi- cazione
Imprese	Unità locali				Imprese	Unità locali				Imprese	Unità locali				
	TOTALE		di cui artigiane			TOTALE		di cui artigiane			TOTALE		di cui artigiane		
	Unità locali	Addetti	Unità locali	Addetti		Unità locali	Addetti	Unità locali	Addetti		Unità locali	Addetti	Unità locali	Addetti	
—	—	—	—	—	—	—	—	—	—	1	1	1	1	1	0
—	—	—	—	—	—	—	—	—	—	—	—	—	—	—	01
—	—	—	—	—	—	—	—	—	—	—	—	—	—	—	02
—	—	—	—	—	—	—	—	—	—	—	—	—	—	—	03
—	—	—	—	—	—	—	—	—	—	1	1	1	1	1	04
—	—	—	—	—	—	1	5	—	—	—	—	—	—	—	1
—	—	—	—	—	—	—	—	—	—	—	—	—	—	—	1A
—	—	—	—	—	—	—	—	—	—	—	—	—	—	—	11
—	—	—	—	—	—	—	—	—	—	—	—	—	—	—	12
—	—	—	—	—	—	—	—	—	—	—	—	—	—	—	13
—	—	—	—	—	—	—	—	—	—	—	—	—	—	—	14
—	—	—	—	—	—	—	—	—	—	—	—	—	—	—	15
—	—	—	—	—	—	7	5	—	—	—	—	—	—	—	1B
—	—	—	—	—	—	1	5	—	—	—	—	—	—	—	16
—	—	—	—	—	—	—	—	—	—	—	—	—	—	—	17
—	—	—	—	—	5	5	28	4	14	2	2	14	1	7	2
—	—	—	—	—	—	—	—	—	—	—	—	—	—	—	21
—	—	—	—	—	2	2	22	1	8	—	—	—	—	—	22
—	—	—	—	—	—	—	—	—	—	—	—	—	—	—	23
—	—	—	—	—	2	2	5	2	5	—	—	—	—	—	24
—	—	—	—	—	1	1	1	1	1	2	2	14	1	7	25
—	—	—	—	—	—	—	—	—	—	—	—	—	—	—	26
13	14	157	8	19	28	28	333	20	52	23	23	260	19	69	3
11	11	150	5	12	18	18	101	14	31	16	16	174	14	61	31
1	2	6	2	6	6	6	208	3	12	1	1	3	1	3	32
—	—	—	—	—	—	—	—	—	—	—	—	—	—	—	33
1	1	1	1	1	3	3	17	2	2	3	3	6	2	3	34
—	—	—	—	—	—	—	—	—	—	1	1	75	—	—	35
—	—	—	—	—	1	1	7	1	7	2	2	2	2	2	36
—	—	—	—	—	—	—	—	—	—	—	—	—	—	—	37
13	13	102	9	21	43	44	481	37	111	41	42	381	34	112	4
—	—	—	—	—	4	4	14	4	14	1	1	2	1	2	41
1	1	3	1	3	—	—	—	—	—	—	—	—	—	—	42
1	1	37	—	—	3	4	238	2	14	8	8	88	4	8	43
1	1	1	1	1	—	—	—	—	—	—	—	—	—	—	44
2	2	2	2	2	8	8	115	7	7	7	7	17	6	14	45
4	4	30	3	12	13	13	41	12	33	11	11	32	10	29	46
2	2	3	2	3	9	9	56	7	27	7	7	34	7	34	47
2	2	26	—	—	4	4	9	3	8	3	4	190	2	7	48
—	—	—	—	—	2	2	8	2	8	4	4	18	4	18	49
19	23	59	21	47	57	63	193	53	121	67	70	156	68	144	5
19	23	59	21	47	57	63	193	53	121	67	70	156	68	144	50
54	55	87	5	7	103	108	280	14	33	85	92	271	16	36	6
49	50	80	—	—	90	94	247	—	—	69	76	235	—	—	6A
1	1	1	—	—	8	10	83	—	—	16	18	91	—	—	61
—	—	—	—	—	1	1	1	—	—	—	—	—	—	—	62
8	8	10	—	—	19	19	20	—	—	7	7	14	—	—	63
27	27	43	—	—	34	34	55	—	—	32	32	74	—	—	64
6	6	10	—	—	12	13	50	—	—	6	10	39	—	—	65
7	8	16	—	—	16	17	38	—	—	8	9	17	—	—	66
5	5	7	5	7	13	14	33	14	33	16	16	36	16	36	6B
5	5	7	5	7	13	14	33	14	33	16	16	36	16	36	67
8	10	23	8	10	14	15	33	14	24	6	8	15	6	7	7
—	1	8	—	—	—	—	—	—	—	—	—	—	—	—	71
8	8	10	8	10	12	12	22	12	22	6	6	7	6	7	72
—	—	—	—	—	—	—	—	—	—	—	—	—	—	—	73
—	—	—	—	—	—	—	—	—	—	—	—	—	—	—	74
—	—	—	—	—	—	—	—	—	—	—	—	—	—	—	75
—	—	—	—	—	2	2	2	2	2	—	1	—	—	—	76
—	—	—	—	—	—	—	—	—	—	—	—	—	—	—	77
—	1	5	—	—	—	1	9	—	—	—	1	8	—	—	79
3	5	11	—	—	7	11	30	—	—	1	8	16	—	—	8
—	7	4	—	—	—	7	4	—	—	—	7	5	—	—	8A
—	1	4	—	—	—	1	4	—	—	—	1	5	—	—	81
—	—	—	—	—	—	—	—	—	—	—	—	—	—	—	82
3	4	7	—	—	7	10	26	—	—	7	7	11	—	—	8B
3	4	7	—	—	7	10	26	—	—	1	7	11	—	—	83
—	—	—	—	—	—	—	—	—	—	—	—	—	—	—	84
5	11	34	5	6	14	32	157	12	16	6	27	130	7	8	9
—	7	10	—	—	—	7	20	—	—	—	7	17	—	—	9A
—	1	10	—	—	—	1	20	—	—	—	1	11	—	—	91
5	10	24	5	6	14	31	137	12	16	6	26	119	7	8	9B
—	—	—	—	—	2	2	31	1	1	—	—	—	—	—	92
—	—	16	—	—	—	6	78	—	—	—	4	39	—	—	93
—	—	—	—	—	—	—	—	—	—	—	—	—	—	—	94
—	1	1	—	—	—	7	7	—	—	—	8	72	—	—	95
—	—	—	—	—	—	—	—	—	—	—	5	—	—	—	96
—	1	1	—	—	2	5	6	—	—	—	2	—	—	—	97
5	5	6	5	6	10	11	15	11	15	6	7	8	7	8	98
115	131	473	56	110	271	307	1.540	154	371	232	273	1.244	152	384	

segue TAV. 17 - Imprese, unità locali e relativi addetti

N. Classificazione	RAMI E CLASSI DI ATTIVITÀ ECONOMICA	005 ALBIOLO					006 ALSERIO				
		Imprese	Unità locali				Imprese	Unità locali			
			TOTALE		di cui artigiane			TOTALE		di cui artigiane	
			Unità locali	Addetti	Unità locali	Addetti		Unità locali	Addetti	Unità locali	Addetti
0	Agricoltura, caccia, foreste e pesca	—	—	—	—	—	—	—	—	—	—
01	Agricoltura e caccia	—	—	—	—	—	—	—	—	—	—
02	Foreste	—	—	—	—	—	—	—	—	—	—
03	Pesca	—	—	—	—	—	—	—	—	—	—
04	Attività connesse con l'agricoltura	—	—	—	—	—	—	—	—	—	—
1	Energia, gas e acqua	—	—	—	—	—	—	—	—	—	—
1A	Estrazione di combustibili - industria petrolifera	—	—	—	—	—	—	—	—	—	—
11	Estrazione e agglomerazione di combustibili solidi	—	—	—	—	—	—	—	—	—	—
12	Cokerie	—	—	—	—	—	—	—	—	—	—
13	Industria dell'estrazione di petrolio e gas naturali	—	—	—	—	—	—	—	—	—	—
14	Industria petrolifera	—	—	—	—	—	—	—	—	—	—
15	Industria dei combustibili nucleari	—	—	—	—	—	—	—	—	—	—
1B	Energia elettrica, gas e acqua	—	—	—	—	—	—	—	—	—	—
16	Produzione, distribuzione energia elettrica, gas	—	—	—	—	—	—	—	—	—	—
17	Raccolta, depurazione e distribuzione d'acqua	—	—	—	—	—	—	—	—	—	—
2	Industrie estrattive - industrie manifatturiere per trasformazione minerali - industrie chimiche	—	—	—	—	5	5	105	1	2	—
21	Estrazione e preparazione di minerali metalliferi	—	—	—	—	—	—	—	—	—	—
22	Produzione e prima trasformazione dei metalli	—	—	—	—	3	3	90	—	—	—
23	Estraz. minerali non metalliferi e non energetici; torbiere	—	—	—	—	—	—	—	—	—	—
24	Lavorazione dei minerali non metalliferi	—	—	—	—	2	2	15	1	2	—
25	Industrie chimiche	—	—	—	—	—	—	—	—	—	—
26	Produzione di fibre artificiali e sintetiche	—	—	—	—	—	—	—	—	—	—
3	Industrie manifatturiere per lavorazione e trasformazione metalli; meccanica di precisione	8	8	25	8	25	5	42	4	8	—
31	Costruzione di prodotti in metallo	4	4	15	4	15	3	5	3	5	—
32	Costruzione, installazione macchine e materiale meccanico	2	2	5	2	5	2	37	1	3	—
33	Costruzione, installazione e riparazione macchine ufficio	—	—	—	—	—	—	—	—	—	—
34	Costruzione e installazione impianti	1	1	2	1	2	—	—	—	—	—
35	Costruzione, montaggio autoveicoli e carrozzerie	—	—	—	—	—	—	—	—	—	—
36	Industria della costruzione di altri mezzi di trasporto	—	—	—	—	—	—	—	—	—	—
37	Costruzione apparecchi di precisione; orologeria	1	1	3	1	3	—	—	—	—	—
4	Industrie manifatturiere alimentari, tessili, pelli, cuoio, abbigliamento, legno, mobilio e altre	11	11	83	8	23	5	41	4	12	—
41	Industrie alimentari di base	—	—	—	—	—	1	1	3	1	3
42	Industrie zucchero, bevande e tabacco	1	1	4	—	—	—	—	—	—	—
43	Industrie tessili	2	2	50	1	2	1	6	1	6	—
44	Industrie delle pelli e del cuoio	1	1	2	1	2	—	—	—	—	—
45	Industrie calzature, abbigliamento e biancheria casa	2	2	3	2	3	—	—	—	—	—
46	Industrie del legno e del mobile in legno	2	2	8	2	8	1	1	2	1	2
47	Industrie della carta; stampa ed editoria	—	—	—	—	—	—	—	—	—	—
48	Industrie gomma e manufatti di materie plastiche	3	3	16	2	8	2	2	30	1	1
49	Industrie manifatturiere diverse	—	—	—	—	—	—	—	—	—	—
5	Industrie costruzioni, installazioni impianti edilizia	34	35	61	35	61	7	15	7	15	—
50	Edilizia e genio civile	34	35	61	35	61	7	15	7	15	—
6	Commercio, pubblici esercizi e alberghi; riparazioni beni di consumo e veicoli	32	37	64	7	11	19	22	32	3	4
6A	Commercio, pubblici esercizi e alberghi	25	30	53	—	—	16	19	28	—	—
61	Commercio all'ingrosso	2	2	8	—	—	3	3	7	—	—
62	Commercio all'ingrosso di materiali vari da recupero	—	—	—	—	—	—	—	—	—	—
63	Intermediari del commercio	4	4	5	—	—	—	—	—	—	—
64	Comm. minuto alimentari, abbigl., arredam.; farmacie	14	16	29	—	—	9	10	12	—	—
65	Comm. minuto veicoli, natanti, carburanti, libri, articoli vari	3	4	4	—	—	1	2	3	—	—
66	Pubblici esercizi ed esercizi alberghieri	2	4	7	—	—	3	4	6	—	—
6B	Riparazioni di beni di consumo e di veicoli	7	7	11	7	11	3	3	4	3	4
67	Riparazioni di beni di consumo e di veicoli	7	7	11	7	11	3	3	4	3	4
7	Trasporti e comunicazioni	4	5	10	4	4	—	3	3	—	—
71	Ferrovie	—	—	—	—	—	—	—	—	—	—
72	Altri trasporti terrestri	4	4	4	4	4	—	—	—	—	—
73	Trasporti fluviali, lacuali e lagunari	—	—	—	—	—	—	—	—	—	—
74	Trasporti marittimi e cabotaggio	—	—	—	—	—	—	—	—	—	—
75	Trasporti aerei	—	—	—	—	—	—	—	—	—	—
76	Attività connesse ai trasporti	—	—	—	—	—	—	—	—	—	—
77	Agenzie viaggio, intermediari trasporti, magazzini	—	—	—	—	—	2	1	—	—	—
79	Comunicazioni	—	1	6	—	—	—	1	2	—	—
8	Credito e assicurazione, servizi imprese; noleggio	1	2	7	—	—	—	—	—	—	—
8A	Credito e assicurazione	—	1	5	—	—	—	—	—	—	—
81	Istituti di credito	—	1	5	—	—	—	—	—	—	—
82	Assicurazione	—	—	—	—	—	—	—	—	—	—
8B	Servizi prestati alle imprese; noleggio	1	1	2	—	—	—	—	—	—	—
83	Ausiliari finanziari, assicurazioni, servizi alle imprese	1	1	2	—	—	—	—	—	—	—
84	Noleggio di beni mobili	—	—	—	—	—	—	—	—	—	—
9	Pubblica amministrazione; servizi pubblici e privati	4	13	29	4	5	1	7	17	1	2
9A	Pubblica amministrazione	—	1	6	—	—	—	1	4	—	—
91	Pubblica amministrazione, sicurezza sociale obbligatoria	—	1	6	—	—	—	1	4	—	—
9B	Servizi pubblici e privati	4	12	23	4	5	1	6	13	1	2
92	Servizi d'igiene pubblica ed amministrazione di cimiteri	—	—	—	—	—	—	—	—	—	—
93	Istruzione	—	2	13	—	—	—	2	8	—	—
94	Ricerca e sviluppo	—	—	—	—	—	—	—	—	—	—
95	Sanità e servizi veterinari	—	4	5	—	—	—	3	3	—	—
96	Altri servizi sociali	—	1	—	—	—	—	—	—	—	—
97	Servizi ricreativi ed altri servizi culturali	—	1	—	—	—	—	—	—	—	—
98	Servizi personali	4	4	5	4	5	1	1	2	1	2
	TOTALE	94	111	279	66	129	42	54	255	20	43

per Comune e per ramo e classe di attività economica

007 ALZATE BRIANZA					008 ANNONE DI BRIANZA					009 ANZANO DEL PARCO					N. Classifi- cazione
Imprese	Unità locali				Imprese	Unità locali				Imprese	Unità locali				
	TOTALE		di cui artigiane			TOTALE		di cui artigiane			TOTALE		di cui artigiane		
	Unità locali	Addetti	Unità locali	Addetti		Unità locali	Addetti	Unità locali	Addetti		Unità locali	Addetti	Unità locali	Addetti	
—	—	—	—	—	1	1	8	—	—	—	—	—	—	—	0
—	—	—	—	—	—	—	—	—	—	—	—	—	—	—	01
—	—	—	—	—	—	—	—	—	—	—	—	—	—	—	02
—	—	—	—	—	1	1	8	—	—	—	—	—	—	—	03
—	—	—	—	—	—	—	—	—	—	—	—	—	—	—	04
—	—	—	—	—	—	—	—	—	—	—	—	—	—	—	1
—	—	—	—	—	—	—	—	—	—	—	—	—	—	—	1A
—	—	—	—	—	—	—	—	—	—	—	—	—	—	—	11
—	—	—	—	—	—	—	—	—	—	—	—	—	—	—	12
—	—	—	—	—	—	—	—	—	—	—	—	—	—	—	13
—	—	—	—	—	—	—	—	—	—	—	—	—	—	—	14
—	—	—	—	—	—	—	—	—	—	—	—	—	—	—	15
—	—	—	—	—	—	—	—	—	—	—	—	—	—	—	1B
—	—	—	—	—	—	—	—	—	—	—	—	—	—	—	16
—	—	—	—	—	—	—	—	—	—	—	—	—	—	—	17
1	2	3	2	3	5	5	79	2	9	5	5	32	3	4	2
—	—	—	—	—	5	5	79	2	9	—	—	—	—	—	21
—	—	—	—	—	—	—	—	—	—	—	—	—	—	—	22
1	1	2	1	2	—	—	—	—	—	5	5	32	3	4	23
—	—	—	—	—	—	—	—	—	—	—	—	—	—	—	24
—	—	—	—	—	—	—	—	—	—	—	—	—	—	—	25
—	—	—	—	—	—	—	—	—	—	—	—	—	—	—	26
27	27	102	23	58	9	9	23	9	23	11	12	62	10	46	3
15	15	44	14	27	8	8	22	8	22	7	7	51	6	39	31
5	5	40	2	13	—	—	—	—	—	3	3	6	2	2	32
1	1	1	1	1	—	—	—	—	—	—	—	—	—	—	33
4	4	11	4	11	—	—	—	—	—	1	2	5	2	5	34
—	—	—	—	—	—	—	—	—	—	—	—	—	—	—	35
—	—	—	—	—	—	—	—	—	—	—	—	—	—	—	36
2	2	6	2	6	1	1	1	1	1	—	—	—	—	—	37
49	52	665	40	113	9	13	236	7	26	25	27	178	21	58	4
4	4	65	1	12	1	1	5	1	5	2	2	6	2	6	41
—	—	—	—	—	—	—	—	—	—	—	—	—	—	—	42
4	5	136	3	13	2	3	18	1	2	1	1	14	—	—	43
—	—	—	—	—	—	—	—	—	—	—	—	—	—	—	44
13	14	84	10	26	—	—	—	—	—	2	2	26	1	9	45
26	27	375	24	57	6	8	48	5	19	14	15	97	12	25	46
1	1	3	1	3	—	1	165	—	—	4	4	15	4	15	47
1	1	2	1	2	—	—	—	—	—	2	2	3	2	3	48
—	—	—	—	—	—	—	—	—	—	—	1	17	—	—	49
26	30	118	23	68	13	17	64	15	55	2	4	15	3	7	5
26	30	118	23	68	13	17	64	15	55	2	4	15	3	7	50
77	84	195	14	34	24	26	54	2	2	26	26	61	3	19	6
63	70	161	—	—	22	24	52	—	—	23	23	42	—	—	6A
8	9	33	—	—	3	3	24	—	—	2	2	6	—	—	61
1	1	4	—	—	—	—	—	—	—	2	2	2	—	—	62
6	6	7	—	—	—	—	—	—	—	—	—	—	—	—	63
33	35	68	—	—	12	14	19	—	—	9	9	19	—	—	64
7	9	21	—	—	2	2	2	—	—	4	4	4	—	—	65
8	10	28	—	—	5	5	7	—	—	6	6	11	—	—	66
14	14	34	14	34	2	2	2	2	2	3	3	19	3	19	6B
14	14	34	14	34	2	2	2	2	2	3	3	19	3	19	67
7	10	14	7	8	3	4	9	3	6	1	3	10	1	1	7
—	—	—	—	—	—	—	—	—	—	—	1	5	—	—	71
6	6	7	6	7	3	3	6	3	6	1	1	1	1	1	72
—	—	—	—	—	—	—	—	—	—	—	—	—	—	—	73
—	—	—	—	—	—	—	—	—	—	—	—	—	—	—	74
—	—	—	—	—	—	—	—	—	—	—	—	—	—	—	75
—	—	—	—	—	—	—	—	—	—	—	—	—	—	—	76
1	3	1	1	1	—	—	—	—	—	—	—	—	—	—	77
—	1	6	—	—	—	—	—	—	—	—	1	4	—	—	79
2	6	32	—	—	—	1	1	—	—	2	2	2	—	—	8
1	1	24	—	—	—	—	—	—	—	—	—	—	—	—	8A
—	—	—	—	—	—	—	—	—	—	—	—	—	—	—	81
—	—	—	—	—	—	—	—	—	—	—	—	—	—	—	82
1	5	8	—	—	—	1	1	—	—	2	2	2	—	—	8B
1	5	8	—	—	—	1	1	—	—	2	2	2	—	—	83
—	—	—	—	—	—	—	—	—	—	—	—	—	—	—	84
6	19	98	4	5	3	8	20	3	4	6	11	31	5	13	9
—	2	8	—	—	—	1	3	—	—	—	2	4	—	—	9A
—	2	8	—	—	—	1	3	—	—	—	2	4	—	—	91
6	17	90	4	5	3	7	17	3	4	6	9	27	5	13	9B
—	1	12	—	—	—	—	—	—	—	—	—	—	—	—	92
—	6	67	—	—	—	2	10	—	—	1	2	10	—	—	93
—	—	—	—	—	—	—	—	—	—	—	—	—	—	—	94
—	1	2	—	—	—	1	1	—	—	—	1	2	—	—	95
—	1	—	—	—	—	1	2	—	—	—	—	—	—	—	96
1	3	3	—	—	—	—	—	—	—	—	1	2	—	—	97
5	5	6	4	5	3	3	4	3	4	5	5	13	5	13	98
195	230	1.227	113	289	67	84	494	41	125	78	90	391	46	148	

segue TAV. 17 - Imprese, unità locali e relativi addetti

N. Classifi- cazione	RAMI E CLASSI DI ATTIVITÀ ECONOMICA	010 APPIANO GENTILE					011 ARREGNO				
		Imprese	Unità locali				Imprese	Unità locali			
			TOTALE		di cui artigiane			TOTALE		di cui artigiane	
			Unità locali	Addetti	Unità locali	Addetti		Unità locali	Addetti	Unità locali	Addetti
0	Agricoltura, caccia, foreste e pesca	1	1	1	1	1	—	—	—	—	—
01	Agricoltura e caccia	—	—	—	—	—	—	—	—	—	—
02	Foreste	1	1	1	1	1	—	—	—	—	—
03	Pesca	—	—	—	—	—	—	—	—	—	—
04	Attività connesse con l'agricoltura	—	—	—	—	—	—	—	—	—	—
1	Energia, gas e acqua	—	1	2	—	—	—	—	—	—	—
1A	Estrazione di combustibili - industria petrolifera	—	—	—	—	—	—	—	—	—	—
11	Estrazione e agglomerazione di combustibili solidi	—	—	—	—	—	—	—	—	—	—
12	Cokerie	—	—	—	—	—	—	—	—	—	—
13	Industria dell'estrazione di petrolio e gas naturali	—	—	—	—	—	—	—	—	—	—
14	Industria petrolifera	—	—	—	—	—	—	—	—	—	—
15	Industria dei combustibili nucleari	—	—	—	—	—	—	—	—	—	—
1B	Energia elettrica, gas e acqua	—	1	2	—	—	—	—	—	—	—
16	Produzione, distribuzione energia elettrica, gas	—	1	2	—	—	—	—	—	—	—
17	Raccolta, depurazione e distribuzione d'acqua	—	—	—	—	—	—	—	—	—	—
2	Industrie estrattive - industrie manifatturiere per trasformazione minerali - industrie chimiche	2	2	12	1	3	—	—	—	—	—
21	Estrazione e preparazione di minerali metalliferi	—	—	—	—	—	—	—	—	—	—
22	Produzione e prima trasformazione dei metalli	—	—	—	—	—	—	—	—	—	—
23	Estraz. minerali non metalliferi e non energetici; torbiere	—	—	—	—	—	—	—	—	—	—
24	Lavorazione dei minerali non metalliferi	2	2	12	1	3	—	—	—	—	—
25	Industrie chimiche	—	—	—	—	—	—	—	—	—	—
26	Produzione di fibre artificiali e sintetiche	—	—	—	—	—	—	—	—	—	—
3	Industrie manifatturiere per lavorazione e trasformazione metalli; meccanica di precisione	24	26	77	24	53	3	3	4	3	4
31	Costruzione di prodotti in metallo	8	9	27	8	26	—	—	—	—	—
32	Costruzione, installazione macchine e materiale meccanico	9	9	11	9	11	1	1	1	1	1
33	Costruzione, installazione e riparazione macchine ufficio	1	1	5	1	5	—	—	—	—	—
34	Costruzione e installazione impianti	4	4	29	3	6	—	—	—	—	—
35	Costruzione, montaggio autoveicoli e carrozzerie	—	—	—	—	—	—	—	—	—	—
36	Industria della costruzione di altri mezzi di trasporto	—	—	—	—	—	1	1	2	1	2
37	Costruzione apparecchi di precisione; orologeria	2	3	5	3	5	1	1	1	1	1
4	Industrie manifatturiere alimentari, tessuti, pelli, cuoio, abbigliamento, legno, mobilio e altre	71	74	768	60	100	2	4	5	2	3
41	Industrie alimentari di base	3	4	5	3	4	—	2	2	—	—
42	Industrie zucchero, bevande e tabacco	1	1	2	1	2	—	—	—	—	—
43	Industrie tessili	23	24	665	15	23	—	—	—	—	—
44	Industrie delle pelli e del cuoio	1	1	1	1	1	—	—	—	—	—
45	Industrie calzature, abbigliamento e biancheria casa	15	15	40	14	19	2	2	3	2	3
46	Industrie del legno e del mobile in legno	10	11	22	10	20	—	—	—	—	—
47	Industrie della carta; stampa ed editoria	13	13	21	12	20	—	—	—	—	—
48	Industrie gomma e manufatti di materie plastiche	3	3	6	2	5	—	—	—	—	—
49	Industrie manifatturiere diverse	2	2	6	2	6	—	—	—	—	—
5	Industrie costruzioni, installazioni impianti edilizia	50	58	120	53	102	7	8	10	8	10
50	Edilizia e genio civile	50	58	120	53	102	7	8	10	8	10
6	Commercio, pubblici esercizi e alberghi; riparazioni beni di consumo e veicoli	134	146	276	21	38	45	50	97	8	16
6A	Commercio, pubblici esercizi e alberghi	114	125	238	—	—	37	42	81	—	—
61	Commercio all'ingrosso	9	10	28	—	—	4	5	8	—	—
62	Commercio all'ingrosso di materiali vari da recupero	—	—	—	—	—	—	—	—	—	—
63	Intermediari del commercio	25	25	27	—	—	—	—	—	—	—
64	Comm. minuto alimentari, abbigl., arredam.; farmacie	54	57	114	—	—	18	18	26	—	—
65	Comm. minuto veicoli, natanti, carburanti, libri, articoli vari	11	14	26	—	—	3	7	12	—	—
66	Pubblici esercizi ed esercizi alberghieri	15	19	43	—	—	12	12	35	—	—
6B	Riparazioni di beni di consumo e di veicoli	20	21	38	21	38	8	8	16	8	16
67	Riparazioni di beni di consumo e di veicoli	20	21	38	21	38	8	8	16	8	16
7	Trasporti e comunicazioni	7	11	60	7	12	2	6	12	2	3
71	Ferrovie	—	—	—	—	—	—	—	—	—	—
72	Altri trasporti terrestri	7	8	24	7	12	2	3	7	2	3
73	Trasporti fluviali, lacuali e lagunari	—	—	—	—	—	—	1	1	—	—
74	Trasporti marittimi e cabotaggio	—	—	—	—	—	—	—	—	—	—
75	Trasporti aerei	—	—	—	—	—	—	—	—	—	—
76	Attività connesse ai trasporti	—	1	1	—	—	—	—	—	—	—
77	Agenzie viaggio, intermediari trasporti, magazzini	—	—	—	—	—	—	1	—	—	—
79	Comunicazioni	—	2	35	—	—	—	1	4	—	—
8	Credito e assicurazione, servizi imprese; noleggio	6	22	65	—	—	4	8	14	—	—
8A	Credito e assicurazione	—	2	25	—	—	—	1	3	—	—
81	Istituti di credito	—	2	25	—	—	—	1	3	—	—
82	Assicurazione	—	—	—	—	—	—	—	—	—	—
8B	Servizi prestati alle imprese; noleggio	6	20	40	—	—	4	7	11	—	—
83	Ausiliari finanziari, assicurazioni, servizi alle imprese	6	20	40	—	—	4	7	11	—	—
84	Noleggio di beni mobili	—	—	—	—	—	—	—	—	—	—
9	Pubblica amministrazione; servizi pubblici e privati	17	49	313	14	20	2	7	21	2	5
9A	Pubblica amministrazione	—	2	13	—	—	—	1	5	—	—
91	Pubblica amministrazione, sicurezza sociale obbligatoria	—	2	13	—	—	—	1	5	—	—
9B	Servizi pubblici e privati	17	47	300	14	20	2	6	16	2	5
92	Servizi d'igiene pubblica ed amministrazione di cimiteri	—	2	36	—	—	—	—	—	—	—
93	Istruzione	—	4	106	—	—	—	2	9	—	—
94	Ricerca e sviluppo	—	—	—	—	—	—	—	—	—	—
95	Sanità e servizi veterinari	2	14	92	—	—	—	2	2	—	—
96	Altri servizi sociali	—	3	14	—	—	—	—	—	—	—
97	Servizi ricreativi ed altri servizi culturali	1	9	29	—	—	—	—	—	—	—
98	Servizi personali	14	15	23	14	20	2	2	5	2	5
	TOTALE	312	390	1.694	181	329	65	86	163	25	41

per Comune e per ramo e classe di attività economica

012 AROSIO					013 ASSO					014 BALLABIO					N. Classificazione
Imprese	Unità locali				Imprese	Unità locali				Imprese	Unità locali				
	TOTALE		di cui artigiane			TOTALE		di cui artigiane			TOTALE		di cui artigiane		
	Unità locali	Addetti	Unità locali	Addetti		Unità locali	Addetti	Unità locali	Addetti		Unità locali	Addetti	Unità locali	Addetti	
—	—	—	—	—	—	—	—	—	—	—	—	—	—	—	0
—	—	—	—	—	—	—	—	—	—	—	—	—	—	—	01
—	—	—	—	—	—	—	—	—	—	—	—	—	—	—	02
—	—	—	—	—	—	—	—	—	—	—	—	—	—	—	03
—	—	—	—	—	—	—	—	—	—	—	—	—	—	—	04
—	—	—	—	—	—	—	—	—	—	—	—	—	—	—	1
—	—	—	—	—	—	—	—	—	—	—	—	—	—	—	1A
—	—	—	—	—	—	—	—	—	—	—	—	—	—	—	11
—	—	—	—	—	—	—	—	—	—	—	—	—	—	—	12
—	—	—	—	—	—	—	—	—	—	—	—	—	—	—	13
—	—	—	—	—	—	—	—	—	—	—	—	—	—	—	14
—	—	—	—	—	—	—	—	—	—	—	—	—	—	—	15
—	—	—	—	—	—	—	—	—	—	—	—	—	—	—	1B
—	—	—	—	—	—	—	—	—	—	—	—	—	—	—	16
—	—	—	—	—	—	—	—	—	—	—	—	—	—	—	17
7	7	47	5	22	2	2	8	2	8	8	8	16	6	13	2
—	—	—	—	—	—	—	—	—	—	—	—	—	—	—	21
2	2	13	1	3	—	—	—	—	—	6	6	12	4	9	22
—	—	—	—	—	—	—	—	—	—	—	—	—	—	—	23
2	2	5	2	5	1	1	1	1	1	1	1	2	1	2	24
3	3	29	2	14	1	1	7	1	7	1	1	2	1	2	25
—	—	—	—	—	—	—	—	—	—	—	—	—	—	—	26
17	18	232	10	40	42	43	177	39	108	18	18	88	15	34	3
6	6	113	4	16	37	38	169	34	100	17	17	87	14	33	31
5	6	91	2	4	2	2	4	2	4	—	—	—	—	—	32
—	—	—	—	—	—	—	—	—	—	—	—	—	—	—	33
5	5	26	3	18	1	1	1	1	1	—	—	—	—	—	34
—	—	—	—	—	—	—	—	—	—	—	—	—	—	—	35
—	—	—	—	—	—	—	—	—	—	—	—	—	—	—	36
1	1	2	1	2	2	2	3	2	3	1	1	1	1	1	37
100	112	1.208	84	223	24	27	348	21	51	11	12	120	7	10	4
2	2	6	2	6	6	6	12	6	12	3	3	63	—	—	41
—	—	—	—	—	—	—	—	—	—	1	1	9	—	—	42
4	4	215	1	4	4	6	283	1	4	—	1	38	—	—	43
—	—	—	—	—	—	—	—	—	—	—	—	—	—	—	44
11	12	60	11	55	2	2	8	2	8	2	2	2	2	2	45
76	83	843	62	140	6	6	13	6	13	5	5	8	5	8	46
3	3	6	3	6	4	4	10	4	10	—	—	—	—	—	47
2	6	71	3	5	—	1	18	—	—	—	—	—	—	—	48
2	2	7	2	7	2	2	4	2	4	—	—	—	—	—	49
16	20	83	15	40	22	26	91	21	43	26	27	84	24	55	5
16	20	83	15	40	22	26	91	21	43	26	27	84	24	55	50
77	79	174	11	23	76	80	132	6	13	77	82	146	3	6	6
66	68	151	—	—	70	74	119	—	—	74	79	140	—	—	6A
8	8	30	—	—	8	9	16	—	—	5	5	15	—	—	61
—	—	—	—	—	—	—	—	—	—	—	—	—	—	—	62
6	6	6	—	—	2	2	2	—	—	6	6	7	—	—	63
35	36	90	—	—	39	40	67	—	—	36	39	70	—	—	64
7	8	10	—	—	5	5	9	—	—	12	12	17	—	—	65
10	10	15	—	—	16	18	25	—	—	15	17	31	—	—	66
11	11	23	11	23	6	6	13	6	13	3	3	6	3	6	6B
11	11	23	11	23	6	6	13	6	13	3	3	6	3	6	67
4	9	37	4	5	6	7	17	6	12	4	5	14	3	5	7
—	1	8	—	—	—	—	—	—	—	—	—	—	—	—	71
4	4	5	4	5	6	6	12	6	12	3	3	5	3	5	72
—	—	—	—	—	—	—	—	—	—	—	—	—	—	—	73
—	—	—	—	—	—	—	—	—	—	—	—	—	—	—	74
—	—	—	—	—	—	—	—	—	—	—	—	—	—	—	75
—	—	—	—	—	—	—	—	—	—	—	—	—	—	—	76
—	3	16	—	—	—	—	—	—	—	1	1	1	—	—	77
—	1	8	—	—	—	1	5	—	—	—	1	8	—	—	79
6	13	27	—	—	—	12	34	—	—	2	7	12	—	—	8
—	1	12	—	—	—	2	15	—	—	—	1	3	—	—	8A
—	1	12	—	—	—	2	15	—	—	—	1	3	—	—	81
—	—	—	—	—	—	—	—	—	—	—	—	—	—	—	82
6	12	15	—	—	—	10	19	—	—	2	6	9	—	—	8B
6	12	15	—	—	—	10	19	—	—	2	6	9	—	—	83
—	—	—	—	—	—	—	—	—	—	—	—	—	—	—	84
9	23	94	9	21	8	31	121	7	12	6	15	35	5	7	9
—	1	11	—	—	—	1	20	—	—	—	2	12	—	—	9A
—	1	11	—	—	—	1	20	—	—	—	2	12	—	—	91
9	22	83	9	21	8	30	101	7	12	6	13	23	5	7	9B
—	—	—	—	—	—	—	—	—	—	—	—	—	—	—	92
—	4	52	—	—	—	7	81	—	—	—	4	11	—	—	93
—	1	2	—	—	—	—	—	—	—	—	—	—	—	—	94
—	7	7	—	—	1	5	6	—	—	—	3	4	—	—	95
—	—	—	—	—	—	5	—	—	—	—	—	—	—	—	96
—	1	1	—	—	—	6	2	—	—	1	1	1	—	—	97
9	9	21	9	21	7	7	12	7	12	5	5	7	5	7	98
236	281	1.902	138	374	180	228	928	102	247	152	174	515	63	130	

segue TAV. 17 - Imprese, unità locali e relativi addetti

N. Classificazione	RAMI E CLASSI DI ATTIVITÀ ECONOMICA	015 BARNI				016 BARZAGO					
		Imprese	Unità locali				Imprese	Unità locali			
			TOTALE		di cui artigiane			TOTALE		di cui artigiane	
			Unità locali	Addetti	Unità locali	Addetti		Unità locali	Addetti	Unità locali	Addetti
0	Agricoltura, caccia, foreste e pesca	—	—	—	—	—	—	—	—	—	—
01	Agricoltura e caccia	—	—	—	—	—	—	—	—	—	—
02	Foreste	—	—	—	—	—	—	—	—	—	—
03	Pesca	—	—	—	—	—	—	—	—	—	—
04	Attività connesse con l'agricoltura	—	—	—	—	—	—	—	—	—	—
1	Energia, gas e acqua	—	—	—	—	—	—	—	—	—	—
1A	Estrazione di combustibili - industria petrolifera	—	—	—	—	—	—	—	—	—	—
11	Estrazione e agglomerazione di combustibili solidi	—	—	—	—	—	—	—	—	—	—
12	Cokerie	—	—	—	—	—	—	—	—	—	—
13	Industria dell'estrazione di petrolio e gas naturali	—	—	—	—	—	—	—	—	—	—
14	Industria petrolifera	—	—	—	—	—	—	—	—	—	—
15	Industria dei combustibili nucleari	—	—	—	—	—	—	—	—	—	—
1B	Energia elettrica, gas e acqua	—	—	—	—	—	—	—	—	—	—
16	Produzione, distribuzione energia elettrica, gas	—	—	—	—	—	—	—	—	—	—
17	Raccolta, depurazione e distribuzione d'acqua	—	—	—	—	—	—	—	—	—	—
2	Industrie estrattive - industrie manifatturiere per trasformazione minerali - industrie chimiche	1	1	5	1	5	1	1	3	1	3
21	Estrazione e preparazione di minerali metalliferi	—	—	—	—	—	—	—	—	—	—
22	Produzione e prima trasformazione dei metalli	—	—	—	—	—	—	—	—	—	—
23	Estraz. minerali non metalliferi e non energetici; torbiere	—	—	—	—	—	—	—	—	—	—
24	Lavorazione dei minerali non metalliferi	—	—	—	—	—	—	—	—	—	—
25	Industrie chimiche	1	1	5	1	5	1	1	3	1	3
26	Produzione di fibre artificiali e sintetiche	—	—	—	—	—	—	—	—	—	—
3	Industrie manifatturiere per lavorazione e trasformazione metalli; meccanica di precisione	1	1	4	1	4	15	17	394	11	34
31	Costruzione di prodotti in metallo	1	1	4	1	4	9	10	81	8	30
32	Costruzione, installazione macchine e materiale meccanico	—	—	—	—	—	4	5	47	2	3
33	Costruzione, installazione e riparazione macchine ufficio	—	—	—	—	—	—	—	—	—	—
34	Costruzione e installazione impianti	—	—	—	—	—	—	—	—	—	—
35	Costruzione, montaggio autoveicoli e carrozzerie	—	—	—	—	—	—	—	—	—	—
36	Industria della costruzione di altri mezzi di trasporto	—	—	—	—	—	1	1	265	—	—
37	Costruzione apparecchi di precisione; orologeria	—	—	—	—	—	1	1	1	1	1
4	Industrie manifatturiere alimentari, tessili, pelli, cuoio, abbigliamento, legno, mobilio e altre	3	3	19	2	7	34	34	343	24	65
41	Industrie alimentari di base	—	—	—	—	—	3	3	8	3	8
42	Industrie zucchero, bevande e tabacco	1	1	12	—	—	—	—	—	—	—
43	Industrie tessili	—	—	—	—	—	15	15	248	10	30
44	Industrie delle pelli e del cuoio	—	—	—	—	—	—	—	—	—	—
45	Industrie calzature, abbigliamento e biancheria casa	1	1	6	1	6	2	2	7	2	7
46	Industrie del legno e del mobile in legno	1	1	1	1	1	5	5	15	5	15
47	Industrie della carta; stampa ed editoria	—	—	—	—	—	3	3	29	1	2
48	Industrie gomma e manufatti di materie plastiche	—	—	—	—	—	6	6	36	3	3
49	Industrie manifatturiere diverse	—	—	—	—	—	—	—	—	—	—
5	Industrie costruzioni, installazioni impianti edilizia	5	5	19	5	19	8	12	44	9	23
50	Edilizia e genio civile	5	5	19	5	19	8	12	44	9	23
6	Commercio, pubblici esercizi e alberghi; riparazioni beni di consumo e veicoli	21	21	32	—	—	35	42	102	8	32
6A	Commercio, pubblici esercizi e alberghi	21	21	32	—	—	27	34	70	—	—
61	Commercio all'ingrosso	—	—	—	—	—	3	3	12	—	—
62	Commercio all'ingrosso di materiali vari da recupero	—	—	—	—	—	—	—	—	—	—
63	Intermediari del commercio	1	1	1	—	—	3	3	6	—	—
64	Comm. minuto alimentari, abbigl., arredam.; farmacie	11	11	17	—	—	14	16	27	—	—
65	Comm. minuto veicoli, natanti, carburanti, libri, articoli vari	3	3	3	—	—	2	4	5	—	—
66	Pubblici esercizi ed esercizi alberghieri	6	6	11	—	—	5	8	20	—	—
6B	Riparazioni di beni di consumo e di veicoli	—	—	—	—	—	8	8	32	8	32
67	Riparazioni di beni di consumo e di veicoli	—	—	—	—	—	8	8	32	8	32
7	Trasporti e comunicazioni	3	4	4	3	3	11	12	29	10	22
71	Ferrovie	—	—	—	—	—	—	—	—	—	—
72	Altri trasporti terrestri	3	3	3	3	3	10	10	22	10	22
73	Trasporti fluviali, lacuali e lagunari	—	—	—	—	—	—	—	—	—	—
74	Trasporti marittimi e cabotaggio	—	—	—	—	—	—	—	—	—	—
75	Trasporti aerei	—	—	—	—	—	—	—	—	—	—
76	Attività connesse ai trasporti	—	—	—	—	—	—	—	—	—	—
77	Agenzie viaggio, intermediari trasporti, magazzini	—	—	—	—	—	1	1	2	—	—
79	Comunicazioni	—	1	1	—	—	—	1	5	—	—
8	Credito e assicurazione, servizi imprese; noleggio	1	2	2	—	—	2	5	6	—	—
8A	Credito e assicurazione	—	—	—	—	—	—	—	—	—	—
81	Istituti di credito	—	—	—	—	—	—	—	—	—	—
82	Assicurazione	—	—	—	—	—	—	—	—	—	—
8B	Servizi prestati alle imprese; noleggio	1	2	2	—	—	2	5	6	—	—
83	Ausiliari finanziari, assicurazioni, servizi alle imprese	1	2	2	—	—	2	5	6	—	—
84	Noleggio di beni mobili	—	—	—	—	—	—	—	—	—	—
9	Pubblica amministrazione; servizi pubblici e privati	1	5	12	1	1	6	13	42	5	7
9A	Pubblica amministrazione	—	1	5	—	—	—	1	6	—	—
91	Pubblica amministrazione, sicurezza sociale obbligatoria	—	1	5	—	—	—	1	6	—	—
9B	Servizi pubblici e privati	1	4	7	1	1	6	12	36	5	7
92	Servizi d'igiene pubblica ed amministrazione di cimiteri	—	—	—	—	—	1	1	11	—	—
93	Istruzione	—	2	5	—	—	—	4	17	—	—
94	Ricerca e sviluppo	—	—	—	—	—	—	—	—	—	—
95	Sanità e servizi veterinari	—	1	1	—	—	—	2	1	—	—
96	Altri servizi sociali	—	—	—	—	—	—	—	—	—	—
97	Servizi ricreativi ed altri servizi culturali	—	—	—	—	—	—	—	—	—	—
98	Servizi personali	1	1	1	1	1	5	5	7	5	7
	TOTALE	36	42	97	13	39	112	136	963	68	186

per Comune e per ramo e classe di attività economica

017 BARZANO'					018 BARZIO					019 BELLAGIO					N. Classificazione
Imprese	Unità locali				Imprese	Unità locali				Imprese	Unità locali				
	TOTALE		di cui artigiane			TOTALE		di cui artigiane			TOTALE		di cui artigiane		
	Unità locali	Addetti	Unità locali	Addetti		Unità locali	Addetti	Unità locali	Addetti		Unità locali	Addetti	Unità locali	Addetti	
2	2	15	—	—	1	1	14	—	—	—	—	—	—	—	0
—	—	—	—	—	—	—	—	—	—	—	—	—	—	—	01
—	—	—	—	—	—	—	—	—	—	—	—	—	—	—	02
2	2	15	—	—	1	1	14	—	—	—	—	—	—	—	03
2	2	7	—	—	—	—	—	—	—	—	1	10	—	—	04
—	—	—	—	—	—	—	—	—	—	—	—	—	—	—	1
—	—	—	—	—	—	—	—	—	—	—	—	—	—	—	1A
—	—	—	—	—	—	—	—	—	—	—	—	—	—	—	11
—	—	—	—	—	—	—	—	—	—	—	—	—	—	—	12
—	—	—	—	—	—	—	—	—	—	—	—	—	—	—	13
—	—	—	—	—	—	—	—	—	—	—	—	—	—	—	14
2	2	7	—	—	—	—	—	—	—	—	7	10	—	—	15
1	1	5	—	—	—	—	—	—	—	—	1	10	—	—	1B
1	1	2	—	—	—	—	—	—	—	—	—	—	—	—	16
3	3	23	1	15	—	—	—	—	—	10	10	80	8	29	2
1	1	6	—	—	—	—	—	—	—	—	—	—	—	—	21
1	1	15	1	15	—	—	—	—	—	10	10	80	8	29	22
1	1	2	—	—	—	—	—	—	—	—	—	—	—	—	23
—	—	—	—	—	—	—	—	—	—	—	—	—	—	—	24
33	35	208	25	77	3	4	19	3	7	32	32	150	23	77	25
21	23	144	16	49	2	2	7	2	7	27	27	135	19	63	26
4	4	25	3	9	1	1	12	—	—	2	2	12	1	11	21
—	—	—	—	—	—	—	—	—	—	—	—	—	—	—	31
5	5	24	4	15	—	—	—	—	—	—	—	—	—	—	32
1	1	11	—	—	—	—	—	—	—	—	—	—	—	—	33
1	1	1	1	1	—	—	—	—	—	2	2	2	2	2	34
1	1	3	1	3	—	1	—	1	—	1	1	1	1	1	35
40	43	535	35	101	12	15	30	13	28	33	34	60	33	50	36
6	6	156	4	12	1	3	3	1	1	5	5	6	5	6	37
—	—	—	—	—	—	—	—	—	—	3	3	5	3	5	41
7	10	213	6	17	—	—	—	—	—	1	2	2	2	2	42
1	1	4	1	4	1	1	1	1	1	1	1	2	1	2	43
5	5	71	4	10	3	3	9	3	9	6	6	7	6	7	44
10	10	46	10	46	5	5	10	5	10	12	12	20	12	20	45
3	3	3	3	3	—	—	—	—	—	4	4	14	3	4	46
7	7	40	6	7	1	2	6	2	6	1	1	4	1	4	47
1	1	2	1	2	1	1	1	1	1	—	—	—	—	—	48
33	40	111	33	79	38	41	73	39	58	41	42	110	39	72	49
33	40	111	33	79	38	41	73	39	58	41	42	110	39	72	50
110	116	333	14	42	78	92	201	6	7	167	179	367	10	20	51
96	102	291	—	—	72	86	194	—	—	157	169	347	—	—	52
15	15	144	—	—	1	1	3	—	—	4	4	7	—	—	53
—	—	—	—	—	—	—	—	—	—	—	—	—	—	—	54
16	16	16	—	—	4	4	4	—	—	2	2	2	—	—	55
41	42	78	—	—	34	43	77	—	—	89	95	170	—	—	56
9	12	22	—	—	9	10	14	—	—	15	18	29	—	—	57
15	17	31	—	—	24	28	96	—	—	47	50	139	—	—	58
14	14	42	14	42	6	6	7	6	7	10	10	20	10	20	59
14	14	42	14	42	6	6	7	6	7	10	10	20	10	20	60
11	14	75	9	12	9	13	44	7	11	10	15	62	10	11	61
—	—	—	—	—	—	—	—	—	—	—	—	—	—	—	62
11	12	67	9	12	9	9	28	7	11	8	8	9	8	9	63
—	—	—	—	—	—	—	—	—	—	1	2	33	1	1	64
—	—	—	—	—	—	—	—	—	—	—	—	—	—	—	65
—	—	—	—	—	—	—	—	—	—	1	1	1	1	1	66
—	1	—	—	—	—	2	1	—	—	—	1	1	—	—	67
—	1	8	—	—	—	2	15	—	—	—	3	18	—	—	68
7	21	71	—	—	8	13	22	—	—	5	11	25	—	—	69
—	2	19	—	—	—	1	5	—	—	—	2	11	—	—	70
—	2	19	—	—	—	1	5	—	—	—	2	11	—	—	71
7	19	52	—	—	8	12	17	—	—	5	9	14	—	—	72
6	18	48	—	—	8	12	17	—	—	3	7	12	—	—	73
1	1	4	—	—	—	—	—	—	—	2	2	2	—	—	74
17	40	180	13	28	10	26	59	12	17	18	33	128	14	25	75
—	2	15	—	—	—	1	11	—	—	2	2	22	—	—	76
—	2	15	—	—	—	1	11	—	—	2	2	22	—	—	77
17	38	165	13	28	10	25	48	12	17	18	31	106	14	25	78
1	1	22	—	—	1	1	1	1	1	—	1	2	1	2	79
1	5	82	—	—	—	3	15	—	—	—	5	52	—	—	80
—	—	—	—	—	—	—	—	—	—	—	—	—	—	—	81
1	12	25	—	—	—	4	5	—	—	—	5	5	—	—	82
—	4	5	—	—	—	1	2	—	—	—	1	2	—	—	83
1	3	3	—	—	1	5	9	—	—	5	6	22	—	—	84
13	13	28	13	28	8	11	16	11	16	13	13	23	13	23	85
258	316	1.558	130	354	159	205	462	80	128	316	357	992	137	284	86

segue TAV. 17 - Imprese, unità locali e relativi addetti

N. Classificazione	RAMI E CLASSI DI ATTIVITÀ ECONOMICA	020 BELLANO				021 BENE LARIO					
		Imprese	Unità locali				Imprese	Unità locali			
			TOTALE		di cui artigiane			TOTALE		di cui artigiane	
			Unità locali	Addetti	Unità locali	Addetti		Unità locali	Addetti	Unità locali	Addetti
0	Agricoltura, caccia, foreste e pesca	—	—	—	—	—	—	—	—	—	—
01	Agricoltura e caccia	—	—	—	—	—	—	—	—	—	—
02	Foreste	—	—	—	—	—	—	—	—	—	—
03	Pesca	—	—	—	—	—	—	—	—	—	—
04	Attività connesse con l'agricoltura	—	—	—	—	—	—	—	—	—	—
1	Energia, gas e acqua	—	2	40	—	—	—	—	—	—	—
1A	Estrazione di combustibili - industria petrolifera	—	—	—	—	—	—	—	—	—	—
11	Estrazione e agglomerazione di combustibili solidi	—	—	—	—	—	—	—	—	—	—
12	Cokerie	—	—	—	—	—	—	—	—	—	—
13	Industria dell'estrazione di petrolio e gas naturali	—	—	—	—	—	—	—	—	—	—
14	Industria petrolifera	—	—	—	—	—	—	—	—	—	—
15	Industria dei combustibili nucleari	—	—	—	—	—	—	—	—	—	—
1B	Energia elettrica, gas e acqua	—	2	40	—	—	—	—	—	—	—
16	Produzione, distribuzione energia elettrica, gas	—	2	40	—	—	—	—	—	—	—
17	Raccolta, depurazione e distribuzione d'acqua	—	—	—	—	—	—	—	—	—	—
2	Industrie estrattive - industrie manifatturiere per trasformazione minerali - industrie chimiche	1	1	6	1	6	—	—	—	—	—
21	Estrazione e preparazione di minerali metalliferi	—	—	—	—	—	—	—	—	—	—
22	Produzione e prima trasformazione dei metalli	—	—	—	—	—	—	—	—	—	—
23	Estraz. minerali non metalliferi e non energetici; torbiere	—	—	—	—	—	—	—	—	—	—
24	Lavorazione dei minerali non metalliferi	1	1	6	1	6	—	—	—	—	—
25	Industrie chimiche	—	—	—	—	—	—	—	—	—	—
26	Produzione di fibre artificiali e sintetiche	—	—	—	—	—	—	—	—	—	—
3	Industrie manifatturiere per lavorazione e trasformazione metalli; meccanica di precisione	14	16	74	11	40	1	1	1	1	1
31	Costruzione di prodotti in metallo	4	5	19	3	13	1	1	1	1	1
32	Costruzione, installazione macchine e materiale meccanico	2	2	22	1	8	—	—	—	—	—
33	Costruzione, installazione e riparazione macchine ufficio	—	1	3	—	—	—	—	—	—	—
34	Costruzione e installazione impianti	3	3	3	3	3	—	—	—	—	—
35	Costruzione, montaggio autoveicoli e carrozzerie	—	—	—	—	—	—	—	—	—	—
36	Industria della costruzione di altri mezzi di trasporto	—	—	—	—	—	—	—	—	—	—
37	Costruzione apparecchi di precisione; orologeria	5	5	27	4	16	—	—	—	—	—
4	Industrie manifatturiere alimentari, tessili, pelli, cuoio, abbigliamento, legno, mobilio e altre	28	29	467	24	56	2	2	3	2	3
41	Industrie alimentari di base	4	4	14	4	14	1	1	2	1	2
42	Industrie zucchero, bevande e tabacco	1	1	3	—	—	—	—	—	—	—
43	Industrie tessili	2	3	384	1	5	—	—	—	—	—
44	Industrie delle pelli e del cuoio	—	—	—	—	—	—	—	—	—	—
45	Industrie calzature, abbigliamento e biancheria casa	6	6	24	5	8	—	—	—	—	—
46	Industrie del legno e del mobile in legno	9	9	23	9	23	1	1	1	1	1
47	Industrie della carta; stampa ed editoria	1	1	1	1	1	—	—	—	—	—
48	Industrie gomma e manufatti di materie plastiche	2	2	15	1	2	—	—	—	—	—
49	Industrie manifatturiere diverse	3	3	3	3	3	—	—	—	—	—
5	Industrie costruzioni, installazioni impianti edilizia	40	42	244	38	72	2	2	2	2	2
50	Edilizia e genio civile	40	42	244	38	72	2	2	2	2	2
6	Commercio, pubblici esercizi e alberghi; riparazioni beni di consumo e veicoli	112	115	229	5	17	5	5	13	—	—
6A	Commercio, pubblici esercizi e alberghi	107	110	212	—	—	5	5	13	—	—
61	Commercio all'ingrosso	2	3	9	—	—	—	—	—	—	—
62	Commercio all'ingrosso di materiali vari da recupero	—	—	—	—	—	—	—	—	—	—
63	Intermediari del commercio	5	5	5	—	—	—	—	—	—	—
64	Comm. minuto alimentari, abbigl., arredam.; farmacie	61	63	114	—	—	4	4	11	—	—
65	Comm. minuto veicoli, natanti, carburanti, libri, articoli vari	16	16	24	—	—	—	—	—	—	—
66	Pubblici esercizi ed esercizi alberghieri	23	23	60	—	—	1	1	2	—	—
6B	Riparazioni di beni di consumo e di veicoli	5	5	17	5	17	—	—	—	—	—
67	Riparazioni di beni di consumo e di veicoli	5	5	17	5	17	—	—	—	—	—
7	Trasporti e comunicazioni	10	14	51	10	16	2	4	13	2	3
71	Ferrovie	—	1	9	—	—	—	—	—	—	—
72	Altri trasporti terrestri	10	10	16	10	16	2	2	3	2	3
73	Trasporti fluviali, lacuali e lagunari	—	1	1	—	—	—	—	—	—	—
74	Trasporti marittimi e cabotaggio	—	—	—	—	—	—	—	—	—	—
75	Trasporti aerei	—	—	—	—	—	—	—	—	—	—
76	Attività connesse ai trasporti	—	—	—	—	—	—	—	—	—	—
77	Agenzie viaggio, intermediari trasporti, magazzini	—	—	—	—	—	—	1	8	—	—
79	Comunicazioni	—	2	25	—	—	—	1	2	—	—
8	Credito e assicurazione, servizi imprese; noleggio	4	17	42	—	—	—	—	—	—	—
8A	Credito e assicurazione	—	3	14	—	—	—	—	—	—	—
81	Istituti di credito	—	2	12	—	—	—	—	—	—	—
82	Assicurazione	—	1	2	—	—	—	—	—	—	—
8B	Servizi prestati alle imprese; noleggio	4	14	28	—	—	—	—	—	—	—
83	Ausiliari finanziari, assicurazioni, servizi alle imprese	3	13	27	—	—	—	—	—	—	—
84	Noleggio di beni mobili	1	1	1	—	—	—	—	—	—	—
9	Pubblica amministrazione; servizi pubblici e privati	12	29	378	12	16	—	5	6	—	—
9A	Pubblica amministrazione	—	3	15	—	—	—	2	2	—	—
91	Pubblica amministrazione, sicurezza sociale obbligatoria	—	3	15	—	—	—	2	2	—	—
9B	Servizi pubblici e privati	12	26	363	12	16	—	3	4	—	—
92	Servizi d'igiene pubblica ed amministrazione di cimiteri	—	—	—	—	—	—	—	—	—	—
93	Istruzione	1	7	64	—	—	—	2	3	—	—
94	Ricerca e sviluppo	—	—	—	—	—	—	—	—	—	—
95	Sanità e servizi veterinari	—	5	281	—	—	—	1	1	—	—
96	Altri servizi sociali	—	—	—	—	—	—	—	—	—	—
97	Servizi ricreativi ed altri servizi culturali	—	2	2	—	—	—	—	—	—	—
98	Servizi personali	11	12	16	12	16	—	—	—	—	—
	TOTALE	221	265	1.531	101	223	12	19	38	7	9

per Comune e per ramo e classe di attività economica

022 BERGAZZO CON FIGLIARO					023 BINAGO					024 BIZZARONE					N. Classificazione
Imprese	Unità locali				Imprese	Unità locali				Imprese	Unità locali				
	TOTALE		di cui artigiane			TOTALE		di cui artigiane			TOTALE		di cui artigiane		
	Unità locali	Addetti	Unità locali	Addetti		Unità locali	Addetti	Unità locali	Addetti		Unità locali	Addetti	Unità locali	Addetti	
—	—	—	—	—	—	—	—	—	—	—	—	—	—	—	0
—	—	—	—	—	—	—	—	—	—	—	—	—	—	—	01
—	—	—	—	—	—	—	—	—	—	—	—	—	—	—	02
—	—	—	—	—	—	—	—	—	—	—	—	—	—	—	03
—	—	—	—	—	—	—	—	—	—	—	—	—	—	—	04
—	—	—	—	—	—	2	2	—	—	—	—	—	—	—	1
—	—	—	—	—	—	—	—	—	—	—	—	—	—	—	1A
—	—	—	—	—	—	—	—	—	—	—	—	—	—	—	11
—	—	—	—	—	—	—	—	—	—	—	—	—	—	—	12
—	—	—	—	—	—	—	—	—	—	—	—	—	—	—	13
—	—	—	—	—	—	—	—	—	—	—	—	—	—	—	14
—	—	—	—	—	—	—	—	—	—	—	—	—	—	—	15
—	—	—	—	—	—	2	2	—	—	—	—	—	—	—	1B
—	—	—	—	—	—	2	2	—	—	—	—	—	—	—	16
—	—	—	—	—	—	—	—	—	—	—	—	—	—	—	17
3	4	142	1	3	2	3	35	1	10	1	1	1	1	1	2
—	—	—	—	—	—	—	—	—	—	—	—	—	—	—	21
—	—	—	—	—	—	—	—	—	—	—	—	—	—	—	22
—	—	—	—	—	—	—	—	—	—	—	—	—	—	—	23
2	2	23	1	3	1	1	10	1	10	1	1	1	1	1	24
1	2	119	—	—	1	2	25	—	—	—	—	—	—	—	25
—	—	—	—	—	—	—	—	—	—	—	—	—	—	—	26
6	7	39	5	19	17	18	81	15	43	1	1	1	1	1	3
2	2	9	2	9	8	8	30	8	30	—	—	—	—	—	31
2	2	17	1	7	5	5	28	4	10	—	—	—	—	—	32
—	—	—	—	—	—	1	5	—	—	—	—	—	—	—	33
2	3	13	2	3	2	2	16	1	1	1	1	1	1	1	34
—	—	—	—	—	—	—	—	—	—	—	—	—	—	—	35
—	—	—	—	—	2	2	2	2	2	—	—	—	—	—	36
—	—	—	—	—	—	—	—	—	—	—	—	—	—	—	37
38	40	182	36	98	21	24	165	18	45	12	13	120	10	36	4
1	1	3	1	3	4	5	15	3	6	2	2	9	2	9	41
—	—	—	—	—	—	—	—	—	—	1	1	65	—	—	42
18	20	120	16	36	5	7	123	3	12	6	6	41	4	22	43
2	2	26	2	26	2	2	11	2	11	—	—	—	—	—	44
4	4	10	4	10	1	1	1	1	1	3	4	5	4	5	45
5	5	15	5	15	5	5	7	5	7	—	—	—	—	—	46
3	3	3	3	3	—	—	—	—	—	—	—	—	—	—	47
2	2	2	2	2	1	1	1	1	1	—	—	—	—	—	48
3	3	3	3	3	3	3	7	3	7	—	—	—	—	—	49
17	20	54	18	39	47	50	96	46	81	12	14	28	12	20	5
17	20	54	18	39	47	50	96	46	81	12	14	28	12	20	50
31	32	54	5	8	49	54	108	7	9	19	23	67	4	11	6
26	27	46	—	—	42	46	90	—	—	15	19	56	—	—	6A
2	3	3	—	—	3	3	9	—	—	2	3	12	—	—	61
—	—	—	—	—	—	—	—	—	—	—	—	—	—	—	62
2	2	2	—	—	2	2	2	—	—	—	—	—	—	—	63
14	14	26	—	—	26	29	54	—	—	6	7	15	—	—	64
2	2	2	—	—	7	7	10	—	—	1	1	1	—	—	65
6	6	13	—	—	4	5	15	—	—	6	8	28	—	—	66
5	5	8	5	8	7	8	18	7	9	4	4	11	4	11	6B
5	5	8	5	8	7	8	18	7	9	4	4	11	4	11	67
3	4	8	3	3	5	10	14	5	5	3	4	11	3	8	7
—	—	—	—	—	—	—	—	—	—	—	—	—	—	—	71
3	3	3	3	3	5	5	5	5	5	3	3	8	3	8	72
—	—	—	—	—	—	—	—	—	—	—	—	—	—	—	73
—	—	—	—	—	—	—	—	—	—	—	—	—	—	—	74
—	—	—	—	—	—	—	—	—	—	—	—	—	—	—	75
—	—	—	—	—	—	—	—	—	—	—	—	—	—	—	76
—	—	—	—	—	—	—	—	—	—	—	—	—	—	—	77
—	1	5	—	—	—	4	4	—	—	—	1	3	—	—	79
—	1	1	—	—	9	11	14	—	—	—	1	1	—	—	8
—	—	—	—	—	—	7	4	—	—	—	—	—	—	—	8A
—	—	—	—	—	—	1	4	—	—	—	—	—	—	—	81
—	—	—	—	—	—	—	—	—	—	—	—	—	—	—	82
—	1	1	—	—	9	10	10	—	—	—	1	1	—	—	8B
—	1	1	—	—	9	10	10	—	—	—	1	1	—	—	83
—	—	—	—	—	—	—	—	—	—	—	—	—	—	—	84
6	14	32	6	8	10	23	86	9	19	3	10	20	3	4	9
—	1	9	—	—	—	1	14	—	—	—	2	4	—	—	9A
—	1	9	—	—	—	1	14	—	—	—	2	4	—	—	91
6	13	23	6	8	10	22	72	9	19	3	8	16	3	4	9B
—	—	—	—	—	—	—	—	—	—	—	—	—	—	—	92
—	3	13	—	—	—	3	42	—	—	—	2	11	—	—	93
—	—	—	—	—	—	—	—	—	—	—	—	—	—	—	94
—	4	2	—	—	—	1	3	—	—	—	2	1	—	—	95
—	—	—	—	—	—	5	1	—	—	—	—	—	—	—	96
—	—	—	—	—	1	4	7	—	—	—	1	—	—	—	97
6	6	8	6	8	9	9	19	9	19	3	3	4	3	4	98
104	122	512	74	178	160	195	601	101	212	51	67	249	34	81	

segue TAV. 17 - Imprese, unità locali e relativi addetti

N. Classificazione	RAMI E CLASSI DI ATTIVITÀ ECONOMICA	025 BLESSAGNO					026 BLEVIO				
		Imprese	Unità locali				Imprese	Unità locali			
			TOTALE		di cui artigiane			TOTALE		di cui artigiane	
			Unità locali	Addetti	Unità locali	Addetti		Unità locali	Addetti	Unità locali	Addetti
0	Agricoltura, caccia, foreste e pesca	—	—	—	—	—	—	—	—	—	—
01	Agricoltura e caccia	—	—	—	—	—	—	—	—	—	—
02	Foreste	—	—	—	—	—	—	—	—	—	—
03	Pesca	—	—	—	—	—	—	—	—	—	—
04	Attività connesse con l'agricoltura	—	—	—	—	—	—	—	—	—	—
1	Energia, gas e acqua	—	—	—	—	—	2	3	—	—	—
1A	Estrazione di combustibili - industria petrolifera	—	—	—	—	—	—	—	—	—	—
11	Estrazione e agglomerazione di combustibili solidi	—	—	—	—	—	—	—	—	—	—
12	Cokerie	—	—	—	—	—	—	—	—	—	—
13	Industria dell'estrazione di petrolio e gas naturali	—	—	—	—	—	—	—	—	—	—
14	Industria petrolifera	—	—	—	—	—	—	—	—	—	—
15	Industria dei combustibili nucleari	—	—	—	—	—	—	—	—	—	—
1B	Energia elettrica, gas e acqua	—	—	—	—	—	2	3	—	—	—
16	Produzione, distribuzione energia elettrica, gas	—	—	—	—	—	2	—	—	—	—
17	Raccolta, depurazione e distribuzione d'acqua	—	—	—	—	—	2	3	—	—	—
2	Industrie estrattive - industrie manifatturiere per trasformazioni minerali - industrie chimiche	—	—	—	—	2	2	8	2	8	—
21	Estrazione e preparazione di minerali metalliferi	—	—	—	—	—	—	—	—	—	—
22	Produzione e prima trasformazione dei metalli	—	—	—	—	2	2	8	2	8	—
23	Estraz. minerali non metalliferi e non energetici; torbiere	—	—	—	—	—	—	—	—	—	—
24	Lavorazione dei minerali non metalliferi	—	—	—	—	—	—	—	—	—	—
25	Industrie chimiche	—	—	—	—	—	—	—	—	—	—
26	Produzione di fibre artificiali e sintetiche	—	—	—	—	—	—	—	—	—	—
3	Industrie manifatturiere per lavorazione e trasformazioni metalli; meccanica di precisione	—	—	—	—	2	2	7	1	1	—
31	Costruzione di prodotti in metallo	—	—	—	—	—	—	—	—	—	—
32	Costruzione, installazione macchine e materiale meccanico	—	—	—	—	—	—	—	—	—	—
33	Costruzione, installazione e riparazione macchine ufficio	—	—	—	—	—	—	—	—	—	—
34	Costruzione e installazione impianti	—	—	—	—	2	2	7	1	1	—
35	Costruzione, montaggio autoveicoli e carrozzerie	—	—	—	—	—	—	—	—	—	—
36	Industria della costruzione di altri mezzi di trasporto	—	—	—	—	—	—	—	—	—	—
37	Costruzione apparecchi di precisione; orologeria	—	—	—	—	—	—	—	—	—	—
4	Industrie manifatturiere alimentari, tessili, pelli, cuoio, abbigliamento, legno, mobilio e altre	1	1	2	1	2	2	4	2	4	—
41	Industrie alimentari di base	1	1	2	1	2	1	3	1	3	—
42	Industrie zucchero, bevande e tabacco	—	—	—	—	—	—	—	—	—	—
43	Industrie tessili	—	—	—	—	—	—	—	—	—	—
44	Industrie delle pelli e del cuoio	—	—	—	—	—	—	—	—	—	—
45	Industrie calzature, abbigliamento e biancheria casa	—	—	—	—	1	1	1	1	1	—
46	Industrie del legno e del mobile in legno	—	—	—	—	—	—	—	—	—	—
47	Industrie della carta; stampa ed editoria	—	—	—	—	—	—	—	—	—	—
48	Industrie gomma e manufatti di materie plastiche	—	—	—	—	—	—	—	—	—	—
49	Industrie manifatturiere diverse	—	—	—	—	—	—	—	—	—	—
5	Industrie costruzioni, installazioni impianti edilizia	5	5	8	5	8	9	12	29	10	25
50	Edilizia e genio civile	5	5	8	5	8	9	12	29	10	25
6	Commercio, pubblici esercizi e alberghi; riparazioni beni di consumo e veicoli	6	6	10	—	—	24	24	39	1	1
6A	Commercio, pubblici esercizi e alberghi	6	6	10	—	—	23	23	38	—	—
61	Commercio all'ingrosso	1	1	1	—	—	—	—	—	—	—
62	Commercio all'ingrosso di materiali vari da recupero	—	—	—	—	—	—	—	—	—	—
63	Intermediari del commercio	—	—	—	—	—	5	5	5	—	—
64	Comm. minuto alimentari, abbigl., arredam.; farmacie	2	2	3	—	—	12	12	21	—	—
65	Comm. minuto veicoli, natanti, carburanti, libri, articoli vari	—	—	—	—	—	1	1	1	—	—
66	Pubblici esercizi ed esercizi alberghieri	3	3	6	—	—	5	5	11	—	—
6B	Riparazioni di beni di consumo e di veicoli	—	—	—	—	—	1	1	1	1	1
67	Riparazioni di beni di consumo e di veicoli	—	—	—	—	—	1	1	1	1	1
7	Trasporti e comunicazioni	—	—	—	—	—	4	6	10	4	4
71	Ferrovie	—	—	—	—	—	—	—	—	—	—
72	Altri trasporti terrestri	—	—	—	—	—	2	2	2	2	2
73	Trasporti fluviali, lacuali e lagunari	—	—	—	—	—	—	1	1	—	—
74	Trasporti marittimi e cabotaggio	—	—	—	—	—	—	—	—	—	—
75	Trasporti aerei	—	—	—	—	—	—	—	—	—	—
76	Attività connesse ai trasporti	—	—	—	—	—	2	2	2	2	2
77	Agenzie viaggio, intermediari trasporti, magazzini	—	—	—	—	—	—	—	—	—	—
79	Comunicazioni	—	—	—	—	—	—	1	5	—	—
8	Credito e assicurazione, servizi imprese; noleggio	—	—	—	—	—	—	—	—	—	—
8A	Credito e assicurazione	—	—	—	—	—	—	—	—	—	—
81	Istituti di credito	—	—	—	—	—	—	—	—	—	—
82	Assicurazione	—	—	—	—	—	—	—	—	—	—
8B	Servizi prestati alle imprese; noleggio	—	—	—	—	—	—	—	—	—	—
83	Ausiliari finanziari, assicurazioni, servizi alle imprese	—	—	—	—	—	—	—	—	—	—
84	Noleggio di beni mobili	—	—	—	—	—	—	—	—	—	—
9	Pubblica amministrazione; servizi pubblici e privati	—	2	4	—	—	4	7	16	4	4
9A	Pubblica amministrazione	—	1	4	—	—	—	—	—	—	—
91	Pubblica amministrazione, sicurezza sociale obbligatoria	—	1	4	—	—	—	—	—	—	—
9B	Servizi pubblici e privati	—	1	—	—	—	4	7	16	4	4
92	Servizi d'igiene pubblica ed amministrazione di cimiteri	—	—	—	—	—	—	—	—	—	—
93	Istruzione	—	—	—	—	—	—	2	11	—	—
94	Ricerca e sviluppo	—	—	—	—	—	—	—	—	—	—
95	Sanità e servizi veterinari	—	1	—	—	—	—	—	—	—	—
96	Altri servizi sociali	—	—	—	—	—	—	—	—	—	—
97	Servizi ricreativi ed altri servizi culturali	—	—	—	—	—	1	1	1	—	—
98	Servizi personali	—	—	—	—	—	3	4	4	4	4
	TOTALE	12	14	24	6	10	47	57	116	24	47

per Comune e per ramo e classe di attività economica

027 BOSISIO PARINI					028 BREGNANO					029 BRENNANO					N. Classificazione
Imprese	Unità locali				Imprese	Unità locali				Imprese	Unità locali				
	TOTALE		di cui artigiane			TOTALE		di cui artigiane			TOTALE		di cui artigiane		
	Unità locali	Addetti	Unità locali	Addetti		Unità locali	Addetti	Unità locali	Addetti		Unità locali	Addetti	Unità locali	Addetti	
—	—	—	—	—	—	—	—	—	—	—	—	—	—	—	0
—	—	—	—	—	—	—	—	—	—	—	—	—	—	—	01
—	—	—	—	—	—	—	—	—	—	—	—	—	—	—	02
—	—	—	—	—	—	—	—	—	—	—	—	—	—	—	03
—	—	—	—	—	—	—	—	—	—	—	—	—	—	—	04
—	—	—	—	—	—	1	1	—	—	—	—	—	—	—	1
—	—	—	—	—	—	—	—	—	—	—	—	—	—	—	1A
—	—	—	—	—	—	—	—	—	—	—	—	—	—	—	11
—	—	—	—	—	—	—	—	—	—	—	—	—	—	—	12
—	—	—	—	—	—	—	—	—	—	—	—	—	—	—	13
—	—	—	—	—	—	—	—	—	—	—	—	—	—	—	14
—	—	—	—	—	—	—	—	—	—	—	—	—	—	—	15
—	—	—	—	—	—	1	1	—	—	—	—	—	—	—	1B
—	—	—	—	—	—	1	1	—	—	—	—	—	—	—	16
—	—	—	—	—	—	—	—	—	—	—	—	—	—	—	17
3	3	245	1	1	—	1	1	1	1	—	—	—	—	—	2
2	2	244	—	—	—	—	—	—	—	—	—	—	—	—	21
1	1	1	1	1	—	—	—	—	—	—	—	—	—	—	22
—	—	—	—	—	—	—	—	—	—	—	—	—	—	—	23
—	—	—	—	—	—	—	—	—	—	—	—	—	—	—	24
—	—	—	—	—	—	—	—	—	—	—	—	—	—	—	25
—	—	—	—	—	—	—	—	—	—	—	—	—	—	—	26
27	31	421	16	55	24	25	341	18	60	4	4	8	4	8	3
23	26	354	12	36	13	13	51	11	31	4	4	8	4	8	31
3	4	19	4	19	7	8	171	4	16	—	—	—	—	—	32
—	—	—	—	—	1	1	3	1	3	—	—	—	—	—	33
1	1	48	—	—	2	2	114	1	8	—	—	—	—	—	34
—	—	—	—	—	—	—	—	—	—	—	—	—	—	—	35
—	—	—	—	—	—	—	—	—	—	—	—	—	—	—	36
—	—	—	—	—	1	1	2	1	2	—	—	—	—	—	37
18	19	131	13	45	43	47	303	38	123	88	89	321	78	194	4
—	—	—	—	—	1	1	2	1	2	—	—	—	—	—	41
4	5	68	3	13	8	8	111	6	27	2	2	8	1	4	42
1	1	9	—	—	2	2	20	2	20	—	—	—	—	—	43
2	2	16	1	1	13	13	22	12	17	28	28	100	22	57	44
6	6	27	4	20	17	20	108	16	56	57	58	208	54	128	45
—	—	—	—	—	1	2	15	1	1	—	—	—	—	—	46
5	5	11	5	11	—	—	—	—	—	—	—	—	—	—	47
—	—	—	—	—	1	1	25	—	—	1	1	5	1	5	48
20	22	67	20	47	23	24	60	21	43	14	18	64	18	64	49
20	22	67	20	47	23	24	60	21	43	14	18	64	18	64	50
76	78	240	6	11	61	64	125	12	32	24	27	62	4	12	6
69	71	222	—	—	50	52	93	—	—	20	23	50	—	—	6A
9	11	111	—	—	4	4	7	—	—	4	4	14	—	—	61
4	4	18	—	—	—	—	—	—	—	—	—	—	—	—	62
3	3	5	—	—	5	5	5	—	—	—	—	—	—	—	63
40	40	59	—	—	21	23	43	—	—	12	13	29	—	—	64
4	4	6	—	—	8	8	16	—	—	1	2	2	—	—	65
9	9	23	—	—	12	12	22	—	—	3	4	5	—	—	66
7	7	18	6	11	11	12	32	12	32	4	4	12	4	12	6B
7	7	18	6	11	11	12	32	12	32	4	4	12	4	12	67
3	4	36	2	8	3	6	29	3	7	3	6	9	3	3	7
—	—	—	—	—	—	—	—	—	—	—	1	3	—	—	71
3	3	30	2	8	3	4	22	3	7	3	3	3	3	3	72
—	—	—	—	—	—	—	—	—	—	—	—	—	—	—	73
—	—	—	—	—	—	—	—	—	—	—	—	—	—	—	74
—	—	—	—	—	—	—	—	—	—	—	—	—	—	—	75
—	—	—	—	—	—	—	—	—	—	—	—	—	—	—	76
—	—	—	—	—	—	—	—	—	—	—	—	—	—	—	77
—	1	6	—	—	—	1	7	—	—	—	1	3	—	—	79
1	6	57	—	—	1	2	5	—	—	1	1	1	—	—	8
—	1	5	—	—	—	—	—	—	—	—	—	—	—	—	8A
—	1	5	—	—	—	—	—	—	—	—	—	—	—	—	81
1	5	52	—	—	1	2	5	—	—	1	1	1	—	—	82
1	5	52	—	—	1	2	5	—	—	1	1	1	—	—	8B
—	—	—	—	—	—	—	—	—	—	—	—	—	—	—	83
—	—	—	—	—	—	—	—	—	—	—	—	—	—	—	84
4	18	417	4	11	5	23	58	4	11	4	8	20	3	4	9
—	1	12	—	—	—	1	9	—	—	—	1	5	—	—	9A
—	1	12	—	—	—	1	9	—	—	—	1	5	—	—	91
4	17	405	4	11	5	22	49	4	11	4	7	15	3	4	9B
—	—	—	—	—	—	—	—	—	—	—	—	—	—	—	92
—	9	55	—	—	—	4	24	—	—	—	2	9	—	—	93
—	3	338	—	—	—	6	12	—	—	—	—	—	—	—	94
—	—	—	—	—	—	3	—	—	—	—	—	—	—	—	95
—	1	1	—	—	1	5	2	—	—	—	1	1	—	—	96
4	4	11	4	11	4	4	11	4	11	4	4	5	3	4	97
152	181	1.614	62	178	160	193	923	97	277	138	153	485	110	285	98

segue TAV. 17 - Imprese, unità locali e relativi addetti

N. Classificazione	RAMI E CLASSI DI ATTIVITÀ ECONOMICA	030 BRIENNO					031 BRIVIO						
		Imprese	Unità locali				Imprese	Unità locali					
			TOTALE		di cui artigiane			TOTALE		di cui artigiane			
			Unità locali	Addetti	Unità locali	Addetti		Unità locali	Addetti	Unità locali	Addetti		
0	Agricoltura, caccia, foreste e pesca	—	—	—	—	—	—	—	—	—	—	—	—
01	Agricoltura e caccia	—	—	—	—	—	—	—	—	—	—	—	—
02	Foreste	—	—	—	—	—	—	—	—	—	—	—	—
03	Pesca	—	—	—	—	—	—	—	—	—	—	—	—
04	Attività connesse con l'agricoltura	—	—	—	—	—	—	—	—	—	—	—	—
1	Energia, gas e acqua	—	—	—	—	—	—	—	—	—	—	—	—
1A	Estrazione di combustibili - industria petrolifera	—	—	—	—	—	—	—	—	—	—	—	—
11	Estrazione e agglomerazione di combustibili solidi	—	—	—	—	—	—	—	—	—	—	—	—
12	Cokerie	—	—	—	—	—	—	—	—	—	—	—	—
13	Industria dell'estrazione di petrolio e gas naturali	—	—	—	—	—	—	—	—	—	—	—	—
14	Industria petrolifera	—	—	—	—	—	—	—	—	—	—	—	—
15	Industria dei combustibili nucleari	—	—	—	—	—	—	—	—	—	—	—	—
1B	Energia elettrica, gas e acqua	—	—	—	—	—	—	—	—	—	—	—	—
16	Produzione, distribuzione energia elettrica, gas	—	—	—	—	—	—	—	—	—	—	—	—
17	Raccolta, depurazione e distribuzione d'acqua	—	—	—	—	—	—	—	—	—	—	—	—
2	Industrie estrattive - industrie manifatturiere per trasformazione minerali - industrie chimiche	—	—	—	—	—	—	—	—	—	—	—	—
21	Estrazione e preparazione di minerali metalliferi	—	—	—	—	—	—	—	—	—	—	—	—
22	Produzione e prima trasformazione dei metalli	—	—	—	—	—	—	—	—	—	—	—	—
23	Estraz. minerali non metalliferi e non energetici; torbiere	—	—	—	—	—	—	—	—	—	—	—	—
24	Lavorazione dei minerali non metalliferi	—	—	—	—	—	—	—	—	—	—	—	—
25	Industrie chimiche	—	—	—	—	—	—	—	—	—	—	—	—
26	Produzione di fibre artificiali e sintetiche	—	—	—	—	—	—	—	—	—	—	—	—
3	Industrie manifatturiere per lavorazione e trasformazione metalli; meccanica di precisione	3	3	11	2	4	37	38	600	28	109		
31	Costruzione di prodotti in metallo	2	2	4	2	4	25	25	133	21	81		
32	Costruzione, installazione macchine e materiale meccanico	—	—	—	—	—	3	3	88	1	8		
33	Costruzione, installazione e riparazione macchine ufficio	—	—	—	—	—	—	—	—	—	—		
34	Costruzione e installazione impianti	1	1	7	—	—	6	6	322	4	18		
35	Costruzione, montaggio autoveicoli e carrozzerie	—	—	—	—	—	—	—	—	—	—		
36	Industria della costruzione di altri mezzi di trasporto	—	—	—	—	—	1	1	54	—	—		
37	Costruzione apparecchi di precisione; orologeria	—	—	—	—	—	2	3	3	2	2		
4	Industrie manifatturiere alimentari, tessili, pelli, cuoio, abbigliamento, legno, mobilio e altre	4	4	6	4	6	36	37	390	29	100		
41	Industrie alimentari di base	—	—	—	—	—	2	2	2	2	2		
42	Industrie zucchero, bevande e tabacco	—	—	—	—	—	—	—	—	—	—		
43	Industrie tessili	—	—	—	—	—	5	5	58	3	12		
44	Industrie delle pelli e del cuoio	—	—	—	—	—	1	1	2	1	2		
45	Industrie calzature, abbigliamento e biancheria casa	1	1	1	1	1	4	5	49	4	14		
46	Industrie del legno e del mobile in legno	3	3	5	3	5	10	10	20	10	20		
47	Industrie della carta; stampa ed editoria	—	—	—	—	—	4	4	180	3	24		
48	Industrie gomma e manufatti di materie plastiche	—	—	—	—	—	9	9	78	5	25		
49	Industrie manifatturiere diverse	—	—	—	—	—	1	1	1	1	1		
5	Industrie costruzioni, installazioni impianti edilizia	3	3	9	2	2	40	44	107	42	88		
50	Edilizia e genio civile	3	3	9	2	2	40	44	107	42	88		
6	Commercio, pubblici esercizi e alberghi; riparazioni beni di consumo e veicoli	4	5	13	—	—	68	71	195	6	15		
6A	Commercio, pubblici esercizi e alberghi	4	5	13	—	—	62	65	180	—	—		
61	Commercio all'ingrosso	—	—	—	—	—	5	5	67	—	—		
62	Commercio all'ingrosso di materiali vari da recupero	—	—	—	—	—	1	1	2	—	—		
63	Intermediari del commercio	—	—	—	—	—	3	3	3	—	—		
64	Comm. minuto alimentari, abbigl., arredam.; farmacie	3	3	5	—	—	36	37	67	—	—		
65	Comm. minuto veicoli, natanti, carburanti, libri, articoli vari	—	—	—	—	—	4	4	5	—	—		
66	Pubblici esercizi ed esercizi alberghieri	1	2	8	—	—	13	15	36	—	—		
6B	Riparazioni di beni di consumo e di veicoli	—	—	—	—	—	6	6	15	6	15		
67	Riparazioni di beni di consumo e di veicoli	—	—	—	—	—	6	6	15	6	15		
7	Trasporti e comunicazioni	3	4	5	3	3	28	30	55	27	35		
71	Ferrovie	—	—	—	—	—	—	—	—	—	—		
72	Altri trasporti terrestri	3	3	3	3	3	28	28	44	27	35		
73	Trasporti fluviali, lacuali e lagunari	—	—	—	—	—	—	—	—	—	—		
74	Trasporti marittimi e cabotaggio	—	—	—	—	—	—	—	—	—	—		
75	Trasporti aerei	—	—	—	—	—	—	—	—	—	—		
76	Attività connesse ai trasporti	—	—	—	—	—	—	—	—	—	—		
77	Agenzie viaggio, intermediari trasporti, magazzini	—	—	—	—	—	—	—	—	—	—		
79	Comunicazioni	—	1	2	—	—	—	2	11	—	—		
8	Credito e assicurazione, servizi imprese; noleggio	—	—	—	—	—	7	12	34	—	—		
8A	Credito e assicurazione	—	—	—	—	—	—	2	13	—	—		
81	Istituti di credito	—	—	—	—	—	—	2	13	—	—		
82	Assicurazione	—	—	—	—	—	—	—	—	—	—		
8B	Servizi prestati alle imprese; noleggio	—	—	—	—	—	7	10	21	—	—		
83	Ausiliari finanziari, assicurazioni, servizi alle imprese	—	—	—	—	—	7	10	21	—	—		
84	Noleggio di beni mobili	—	—	—	—	—	—	—	—	—	—		
9	Pubblica amministrazione; servizi pubblici e privati	1	3	8	1	1	9	25	114	9	14		
9A	Pubblica amministrazione	—	1	2	—	—	—	1	12	—	—		
91	Pubblica amministrazione, sicurezza sociale obbligatoria	—	1	2	—	—	—	1	12	—	—		
9B	Servizi pubblici e privati	1	2	6	1	1	9	24	102	9	14		
92	Servizi d'igiene pubblica ed amministrazione di cimiteri	1	1	1	1	1	—	—	—	—	—		
93	Istruzione	—	1	5	—	—	—	8	78	—	—		
94	Ricerca e sviluppo	—	—	—	—	—	—	—	—	—	—		
95	Sanità e servizi veterinari	—	—	—	—	—	—	4	6	—	—		
96	Altri servizi sociali	—	—	—	—	—	—	1	1	—	—		
97	Servizi ricreativi ed altri servizi culturali	—	—	—	—	—	—	2	3	—	—		
98	Servizi personali	—	—	—	—	—	9	9	14	9	14		
	TOTALE	18	22	52	12	16	239	271	1.691	148	390		

per Comune e per ramo e classe di attività economica

032 BRUNATE					033 BULCIAGO					034 BULGAROGRASSO					N. Classificazione
Imprese	Unità locali				Imprese	Unità locali				Imprese	Unità locali				
	TOTALE		di cui artigiane			TOTALE		di cui artigiane			TOTALE		di cui artigiane		
	Unità locali	Addetti	Unità locali	Addetti		Unità locali	Addetti	Unità locali	Addetti		Unità locali	Addetti	Unità locali	Addetti	
—	—	—	—	—	—	—	—	—	—	—	—	—	—	—	0
—	—	—	—	—	—	—	—	—	—	—	—	—	—	—	01
—	—	—	—	—	—	—	—	—	—	—	—	—	—	—	02
—	—	—	—	—	—	—	—	—	—	—	—	—	—	—	03
—	—	—	—	—	—	—	—	—	—	—	—	—	—	—	04
—	1	2	—	—	—	1	2	—	—	1	1	12	—	—	1
—	—	—	—	—	—	—	—	—	—	1	1	12	—	—	1A
—	—	—	—	—	—	—	—	—	—	—	—	—	—	—	11
—	—	—	—	—	—	—	—	—	—	—	—	—	—	—	12
—	—	—	—	—	—	—	—	—	—	—	—	—	—	—	13
—	—	—	—	—	—	—	—	—	—	1	1	12	—	—	14
—	1	2	—	—	—	1	2	—	—	—	—	—	—	—	15
—	—	—	—	—	—	—	—	—	—	—	—	—	—	—	16
—	1	2	—	—	—	1	2	—	—	—	—	—	—	—	17
—	—	—	—	—	1	2	217	—	—	1	1	8	—	—	2
—	—	—	—	—	—	—	—	—	—	—	—	—	—	—	21
—	—	—	—	—	—	—	—	—	—	—	—	—	—	—	22
—	—	—	—	—	—	—	—	—	—	1	1	8	—	—	23
—	—	—	—	—	1	2	217	—	—	—	—	—	—	—	24
—	—	—	—	—	—	—	—	—	—	—	—	—	—	—	25
—	—	—	—	—	—	—	—	—	—	—	—	—	—	—	26
5	5	8	5	8	13	16	86	14	36	13	13	163	10	41	3
2	2	3	2	3	7	10	72	8	22	6	6	31	4	8	31
1	1	2	1	2	2	2	5	2	5	3	3	113	2	14	32
—	—	—	—	—	—	—	—	—	—	—	—	—	—	—	33
2	2	3	2	3	4	4	9	4	9	3	3	16	3	16	34
—	—	—	—	—	—	—	—	—	—	—	—	—	—	—	35
—	—	—	—	—	—	—	—	—	—	—	—	—	—	—	36
—	—	—	—	—	—	—	—	—	—	1	1	3	1	3	37
11	11	13	11	13	42	46	401	32	91	54	58	597	34	85	4
1	1	3	1	3	1	1	3	1	3	4	4	8	4	8	41
—	—	—	—	—	1	1	3	1	3	1	1	2	1	2	42
—	—	—	—	—	24	28	315	16	49	37	40	535	19	48	43
—	—	—	—	—	—	—	—	—	—	—	—	—	—	—	44
3	3	3	3	3	8	8	38	7	17	6	6	21	5	18	45
3	3	3	3	3	6	6	33	5	10	1	1	1	1	1	46
4	4	4	4	4	2	2	9	2	9	1	2	25	1	5	47
—	—	—	—	—	—	—	—	—	—	1	1	2	—	—	48
—	—	—	—	—	—	—	—	—	—	3	3	3	3	3	49
24	25	60	23	33	12	14	90	10	26	20	26	111	18	52	5
24	25	60	23	33	12	14	90	10	26	20	26	111	18	52	50
49	55	106	1	1	45	50	88	3	8	51	54	82	3	5	6
48	54	105	—	—	42	47	80	—	—	48	51	77	—	—	6A
1	2	2	—	—	1	2	9	—	—	4	4	11	—	—	61
—	—	—	—	—	—	—	—	—	—	—	—	—	—	—	62
9	9	11	—	—	13	13	14	—	—	6	6	8	—	—	63
17	21	37	—	—	19	20	36	—	—	24	26	36	—	—	64
3	3	5	—	—	3	5	8	—	—	8	9	11	—	—	65
18	19	50	—	—	6	7	13	—	—	6	6	11	—	—	66
7	7	7	7	7	3	3	8	3	8	3	3	5	3	5	6B
1	1	1	1	1	3	3	8	3	8	3	3	5	3	5	67
3	5	24	3	3	2	3	19	—	—	2	4	11	2	3	7
—	—	—	—	—	—	—	—	—	—	—	—	—	—	—	71
3	4	18	3	3	2	2	14	—	—	2	3	6	2	3	72
—	—	—	—	—	—	—	—	—	—	—	—	—	—	—	73
—	—	—	—	—	—	—	—	—	—	—	—	—	—	—	74
—	—	—	—	—	—	—	—	—	—	—	—	—	—	—	75
—	—	—	—	—	—	—	—	—	—	—	—	—	—	—	76
—	—	—	—	—	—	—	—	—	—	—	—	—	—	—	77
—	1	6	—	—	—	1	5	—	—	—	1	5	—	—	79
2	5	5	—	—	4	5	13	—	—	1	4	14	—	—	8
—	—	—	—	—	—	1	9	—	—	—	1	8	—	—	8A
—	—	—	—	—	—	1	9	—	—	—	1	8	—	—	81
—	—	—	—	—	—	—	—	—	—	—	—	—	—	—	82
2	5	5	—	—	4	4	4	—	—	1	3	6	—	—	8B
1	4	4	—	—	1	1	1	—	—	1	3	6	—	—	83
1	1	1	—	—	3	3	3	—	—	—	—	—	—	—	84
8	17	42	7	9	5	12	32	5	6	8	15	44	8	13	9
—	1	10	—	—	—	1	8	—	—	—	1	14	—	—	9A
—	1	10	—	—	—	1	8	—	—	—	1	14	—	—	91
8	16	32	7	9	5	11	24	5	6	8	14	30	8	13	9B
—	—	—	—	—	—	—	—	—	—	—	—	—	—	—	92
—	2	8	—	—	—	2	14	—	—	—	2	13	—	—	93
—	—	—	—	—	—	—	—	—	—	—	—	—	—	—	94
—	2	6	—	—	—	4	4	—	—	—	1	1	—	—	95
—	1	1	—	—	—	—	—	—	—	—	2	2	—	—	96
1	4	8	—	—	—	—	—	—	—	—	1	1	—	—	97
7	7	9	7	9	5	5	6	5	6	8	8	13	8	13	98
102	124	260	50	67	124	149	948	64	167	151	176	1.042	75	199	

segue TAV. 17 - Imprese, unità locali e relativi addetti

N. Classificazione	RAMI E CLASSI DI ATTIVITÀ ECONOMICA	035 CABIATE				036 CADORAGO					
		Imprese	Unità locali				Imprese	Unità locali			
			TOTALE		di cui artigiane			TOTALE		di cui artigiane	
			Unità locali	Addetti	Unità locali	Addetti		Unità locali	Addetti	Unità locali	Addetti
0	Agricoltura, caccia, foreste e pesca	—	—	—	—	—	—	—	—	—	
01	Agricoltura e caccia	—	—	—	—	—	—	—	—	—	
02	Foreste	—	—	—	—	—	—	—	—	—	
03	Pesca	—	—	—	—	—	—	—	—	—	
04	Attività connesse con l'agricoltura	—	—	—	—	—	—	—	—	—	
1	Energia, gas e acqua	—	—	—	—	—	—	—	—	—	
1A	Estrazione di combustibili - industria petrolifera	—	—	—	—	—	—	—	—	—	
11	Estrazione e agglomerazione di combustibili solidi	—	—	—	—	—	—	—	—	—	
12	Cokerie	—	—	—	—	—	—	—	—	—	
13	Industria dell'estrazione di petrolio e gas naturali	—	—	—	—	—	—	—	—	—	
14	Industria petrolifera	—	—	—	—	—	—	—	—	—	
15	Industria dei combustibili nucleari	—	—	—	—	—	—	—	—	—	
1B	Energia elettrica, gas e acqua	—	—	—	—	—	—	—	—	—	
16	Produzione, distribuzione energia elettrica, gas	—	—	—	—	—	—	—	—	—	
17	Raccolta, depurazione e distribuzione d'acqua	—	—	—	—	—	—	—	—	—	
2	Industrie estrattive - industrie manifatturiere per trasformazione minerali - industrie chimiche	6	7	30	7	30	4	4	46	3	
21	Estrazione e preparazione di minerali metalliferi	—	—	—	—	—	—	—	—	—	
22	Produzione e prima trasformazione dei metalli	1	1	2	1	2	—	—	—	—	
23	Estraz. minerali non metalliferi e non energetici; torbierie	—	—	—	—	—	—	—	—	—	
24	Lavorazione dei minerali non metalliferi	1	2	7	2	7	1	2	1	2	
25	Industrie chimiche	3	3	10	3	10	3	44	2	9	
26	Produzione di fibre artificiali e sintetiche	1	1	11	1	11	—	—	—	—	
3	Industrie manifatturiere per lavorazione e trasformazione metalli; meccanica di precisione	17	22	510	15	65	18	18	38	17	
31	Costruzione di prodotti in metallo	8	8	40	8	40	12	12	27	11	
32	Costruzione, installazione macchine e materiale meccanico	4	7	449	2	10	3	3	7	3	
33	Costruzione, installazione e riparazione macchine ufficio	—	—	—	—	—	—	—	—	—	
34	Costruzione e installazione impianti	4	6	20	4	14	1	1	1	1	
35	Costruzione, montaggio autoveicoli e carrozzerie	—	—	—	—	—	—	—	—	—	
36	Industria della costruzione di altri mezzi di trasporto	—	—	—	—	—	—	—	—	—	
37	Costruzione apparecchi di precisione; orologeria	1	1	1	1	1	2	2	3	2	
4	Industrie manifatturiere alimentari, tessili, pelli, cuoio, abbigliamento, legno, mobilio e altre	466	483	2.171	446	1.427	74	80	802	55	
41	Industrie alimentari di base	6	7	36	4	19	7	7	37	6	
42	Industrie zucchero, bevande e tabacco	—	—	—	—	—	—	—	87	—	
43	Industrie tessili	1	1	35	—	—	16	17	397	5	
44	Industrie delle pelli e del cuoio	1	1	1	1	1	—	—	—	—	
45	Industrie calzature, abbigliamento e biancheria casa	68	69	205	68	191	16	16	54	15	
46	Industrie del legno e del mobile in legno	381	395	1.848	364	1.174	15	17	110	13	
47	Industrie della carta; stampa ed editoria	3	4	28	4	28	16	17	104	13	
48	Industrie gomma e manufatti di materie plastiche	2	2	10	1	6	2	3	8	1	
49	Industrie manifatturiere diverse	4	4	8	4	8	2	2	5	2	
5	Industrie costruzioni, installazioni impianti edilizia	30	45	156	31	70	38	45	108	41	
50	Edilizia e genio civile	30	45	156	31	70	38	45	108	41	
6	Commercio, pubblici esercizi e alberghi; riparazioni beni di consumo e veicoli	116	122	241	15	34	132	150	315	22	
6A	Commercio, pubblici esercizi e alberghi	101	107	207	—	—	110	128	266	—	
61	Commercio all'ingrosso	8	10	51	—	—	11	14	65	—	
62	Commercio all'ingrosso di materiali vari da recupero	—	—	—	—	—	—	—	—	—	
63	Intermediari del commercio	10	10	12	—	—	17	17	17	—	
64	Comm. minuto alimentari, abbigl., arredam.; farmacie	55	59	92	—	—	55	63	99	—	
65	Comm. minuto veicoli, natanti, carburanti, libri, articoli vari	10	10	17	—	—	14	18	33	—	
66	Pubblici esercizi ed esercizi alberghieri	18	18	35	—	—	13	16	52	—	
6B	Riparazioni di beni di consumo e di veicoli	15	15	34	15	34	22	22	49	22	
67	Riparazioni di beni di consumo e di veicoli	15	15	34	15	34	22	22	49	22	
7	Trasporti e comunicazioni	6	9	31	6	12	15	23	44	15	
71	Ferrovie	—	1	3	—	—	—	1	10	—	
72	Altri trasporti terrestri	5	6	7	5	6	15	15	20	15	
73	Trasporti fluviali, lacuali e lagunari	—	—	—	—	—	—	—	—	—	
74	Trasporti marittimi e cabotaggio	—	—	—	—	—	—	—	—	—	
75	Trasporti aerei	—	—	—	—	—	—	—	—	—	
76	Attività connesse ai trasporti	1	1	6	1	6	—	—	—	—	
77	Agenzie viaggio, intermediari trasporti, magazzini	—	—	—	—	—	5	2	—	—	
79	Comunicazioni	—	1	15	—	—	2	12	—	—	
8	Credito e assicurazione, servizi imprese; noleggio	8	20	69	—	—	5	16	27	—	
8A	Credito e assicurazione	—	2	25	—	—	7	8	—	—	
81	Istituti di credito	—	2	25	—	—	—	1	8	—	
82	Assicurazione	—	—	—	—	—	—	—	—	—	
8B	Servizi prestati alle imprese; noleggio	8	18	44	—	—	5	15	19	—	
83	Ausiliari finanziari, assicurazioni, servizi alle imprese	8	18	44	—	—	5	15	19	—	
84	Noleggio di beni mobili	—	—	—	—	—	—	—	—	—	
9	Pubblica amministrazione; servizi pubblici e privati	19	33	171	18	30	13	45	136	14	
9A	Pubblica amministrazione	—	7	24	—	—	—	7	28	—	
91	Pubblica amministrazione, sicurezza sociale obbligatoria	—	1	24	—	—	—	1	28	—	
9B	Servizi pubblici e privati	19	32	147	18	30	13	44	108	14	
92	Servizi d'igiene pubblica ed amministrazione di cimiteri	—	—	—	—	—	—	—	—	—	
93	Istruzione	1	6	96	—	—	—	7	79	—	
94	Ricerca e sviluppo	—	—	—	—	—	—	—	—	—	
95	Sanità e servizi veterinari	—	6	6	—	—	—	12	4	—	
96	Altri servizi sociali	—	1	1	—	—	—	4	1	—	
97	Servizi ricreativi ed altri servizi culturali	—	1	14	—	—	—	7	5	—	
98	Servizi personali	18	18	30	18	30	13	14	19	14	
	TOTALE	668	741	3.379	538	1.668	299	381	1.516	167	

per Comune e per ramo e classe di attività economica

037 CAGLIO					038 CAGNO					039 CALCO					N. Classificazione
Imprese	Unità locali				Imprese	Unità locali				Imprese	Unità locali				
	TOTALE		di cui artigiane			TOTALE		di cui artigiane			TOTALE		di cui artigiane		
	Unità locali	Addetti	Unità locali	Addetti		Unità locali	Addetti	Unità locali	Addetti		Unità locali	Addetti	Unità locali	Addetti	
—	—	—	—	—	—	—	—	—	—	—	—	—	—	—	0
—	—	—	—	—	—	—	—	—	—	—	—	—	—	—	01
—	—	—	—	—	—	—	—	—	—	—	—	—	—	—	02
—	—	—	—	—	—	—	—	—	—	—	—	—	—	—	03
—	—	—	—	—	—	—	—	—	—	—	—	—	—	—	04
—	—	—	—	—	—	—	—	—	—	—	—	—	—	—	1
—	—	—	—	—	—	—	—	—	—	—	—	—	—	—	1A
—	—	—	—	—	—	—	—	—	—	—	—	—	—	—	11
—	—	—	—	—	—	—	—	—	—	—	—	—	—	—	12
—	—	—	—	—	—	—	—	—	—	—	—	—	—	—	13
—	—	—	—	—	—	—	—	—	—	—	—	—	—	—	14
—	—	—	—	—	—	—	—	—	—	—	—	—	—	—	15
—	—	—	—	—	—	—	—	—	—	—	—	—	—	—	1B
—	—	—	—	—	—	—	—	—	—	—	—	—	—	—	16
—	—	—	—	—	—	—	—	—	—	—	—	—	—	—	17
—	—	—	—	—	—	—	—	—	—	3	3	24	2	14	2
—	—	—	—	—	—	—	—	—	—	—	—	—	—	—	21
—	—	—	—	—	—	—	—	—	—	—	—	—	—	—	22
—	—	—	—	—	—	—	—	—	—	2	2	14	1	4	23
—	—	—	—	—	—	—	—	—	—	1	1	10	1	10	24
—	—	—	—	—	—	—	—	—	—	—	—	—	—	—	25
—	—	—	—	—	—	—	—	—	—	—	—	—	—	—	26
2	2	4	2	4	7	8	45	7	23	22	24	189	20	63	3
2	2	4	2	4	2	2	5	2	5	7	7	96	6	30	31
—	—	—	—	—	—	—	—	—	—	3	4	6	4	6	32
—	—	—	—	—	—	—	—	—	—	—	—	—	—	—	33
—	—	—	—	—	—	—	—	—	—	8	9	38	8	22	34
—	—	—	—	—	—	—	—	—	—	1	1	2	1	2	35
—	—	—	—	—	—	—	—	—	—	—	—	—	—	—	36
—	—	—	—	—	1	1	2	1	2	3	3	47	1	3	37
1	1	3	1	3	14	15	65	13	38	21	21	104	20	53	4
—	—	—	—	—	1	2	3	1	2	4	4	11	4	11	41
—	—	—	—	—	—	—	—	—	—	1	1	3	1	3	42
—	—	—	—	—	2	2	10	2	10	1	1	51	—	—	43
—	—	—	—	—	—	—	—	—	—	—	—	—	—	—	44
—	—	—	—	—	1	1	1	1	1	1	1	5	1	5	45
1	1	3	1	3	1	1	4	1	4	9	9	27	9	27	46
—	—	—	—	—	2	2	28	1	2	1	1	1	1	1	47
—	—	—	—	—	5	5	17	5	17	3	3	5	3	5	48
—	—	—	—	—	2	2	2	2	2	1	1	1	1	1	49
9	9	35	7	9	11	14	38	12	25	21	26	108	20	58	5
9	9	35	7	9	11	14	38	12	25	21	26	108	20	58	50
18	20	33	—	—	19	20	26	2	2	72	75	162	7	12	6
18	20	33	—	—	17	18	24	—	—	65	68	150	—	—	6A
—	—	—	—	—	1	1	1	—	—	8	8	34	—	—	61
—	—	—	—	—	1	1	1	—	—	—	—	—	—	—	62
10	10	18	—	—	12	13	17	—	—	8	8	11	—	—	63
3	3	3	—	—	2	2	3	—	—	29	30	48	—	—	64
5	7	12	—	—	1	1	2	—	—	11	13	38	—	—	65
—	—	—	—	—	2	2	2	2	2	7	7	19	—	—	66
—	—	—	—	—	2	2	2	2	2	7	7	12	7	12	6B
—	—	—	—	—	2	2	2	2	2	7	7	12	7	12	67
1	2	3	1	1	3	4	6	3	3	13	16	41	11	16	7
—	—	—	—	—	—	—	—	—	—	—	—	—	—	—	71
1	1	1	1	1	3	3	3	3	3	12	12	25	11	16	72
—	—	—	—	—	—	—	—	—	—	—	—	—	—	—	73
—	—	—	—	—	—	—	—	—	—	—	—	—	—	—	74
—	—	—	—	—	—	—	—	—	—	1	2	8	—	—	75
—	—	—	—	—	—	—	—	—	—	—	—	—	—	—	76
—	1	2	—	—	—	1	3	—	—	—	1	1	—	—	77
—	1	1	—	—	—	1	1	—	—	—	1	7	—	—	79
—	—	—	—	—	—	—	—	—	—	1	8	33	—	—	8
—	—	—	—	—	—	—	—	—	—	—	1	8	—	—	8A
—	—	—	—	—	—	—	—	—	—	—	1	8	—	—	81
—	1	1	—	—	—	—	—	—	—	—	—	—	—	—	82
—	1	1	—	—	—	1	1	—	—	1	7	25	—	—	8B
—	—	—	—	—	—	—	—	—	—	1	7	25	—	—	83
—	—	—	—	—	—	—	—	—	—	—	—	—	—	—	84
2	5	9	2	3	3	8	19	3	4	10	18	50	9	14	9
—	1	4	—	—	—	1	4	—	—	—	1	11	—	—	9A
—	1	4	—	—	—	1	4	—	—	—	1	11	—	—	91
2	4	5	2	3	3	7	15	3	4	10	17	39	9	14	9B
—	—	—	—	—	—	—	—	—	—	1	1	1	1	1	92
—	1	2	—	—	—	2	8	—	—	1	5	23	—	—	93
—	1	—	—	—	—	1	3	—	—	—	2	—	—	—	94
—	—	—	—	—	—	—	—	—	—	—	—	—	—	—	95
—	—	—	—	—	—	—	—	—	—	—	—	—	—	—	96
2	2	3	2	3	3	3	4	3	4	8	8	13	8	13	97
33	40	88	13	20	57	70	200	40	95	163	191	711	89	230	98

segue TAV. 17 - Imprese, unità locali e relativi addetti

N. Classificazione	RAMI E CLASSI DI ATTIVITÀ ECONOMICA	040 CAMPIONE D'ITALIA					041 CANTU'				
		Imprese	Unità locali				Imprese	Unità locali			
			TOTALE		di cui artigiane			TOTALE		di cui artigiane	
			Unità locali	Addetti	Unità locali	Addetti		Unità locali	Addetti	Unità locali	Addetti
0	Agricoltura, caccia, foreste e pesca	—	—	—	—	—	—	—	—	—	
01	Agricoltura e caccia	—	—	—	—	—	—	—	—	—	
02	Foreste	—	—	—	—	—	—	—	—	—	
03	Pesca	—	—	—	—	—	—	—	—	—	
04	Attività connesse con l'agricoltura	—	—	—	—	—	—	—	—	—	
1	Energia, gas e acqua	—	—	—	—	1	2	66	—	—	
1A	Estrazione di combustibili - industria petrolifera	—	—	—	—	—	—	—	—	—	
11	Estrazione e agglomerazione di combustibili solidi	—	—	—	—	—	—	—	—	—	
12	Cokerie	—	—	—	—	—	—	—	—	—	
13	Industria dell'estrazione di petrolio e gas naturali	—	—	—	—	—	—	—	—	—	
14	Industria petrolifera	—	—	—	—	—	—	—	—	—	
15	Industria dei combustibili nucleari	—	—	—	—	—	—	—	—	—	
1B	Energia elettrica, gas e acqua	—	—	—	—	1	2	66	—	—	
16	Produzione, distribuzione energia elettrica, gas	—	—	—	—	1	2	66	—	—	
17	Raccolta, depurazione e distribuzione d'acqua	—	—	—	—	—	—	—	—	—	
2	Industrie estrattive - industrie manifatturiere per trasformazione minerali - industrie chimiche	1	1	1	1	1	46	48	407	37	
21	Estrazione e preparazione di minerali metalliferi	—	—	—	—	—	—	—	—	—	
22	Produzione e prima trasformazione dei metalli	—	—	—	—	4	4	130	1	1	
23	Estraz. minerali non metalliferi e non energetici; torbiere	—	—	—	—	1	2	55	—	—	
24	Lavorazione dei minerali non metalliferi	1	1	1	1	31	32	191	26	114	
25	Industrie chimiche	—	—	—	—	10	10	31	10	31	
26	Produzione di fibre artificiali e sintetiche	—	—	—	—	—	—	—	—	—	
3	Industrie manifatturiere per lavorazione e trasformazione metalli; meccanica di precisione	2	3	4	2	2	265	273	1.717	235	
31	Costruzione di prodotti in metallo	—	—	—	—	—	222	228	1.439	191	
32	Costruzione, installazione macchine e materiale meccanico	—	—	—	—	—	20	21	188	20	
33	Costruzione, installazione e riparazione macchine ufficio	—	—	—	—	—	1	1	1	1	
34	Costruzione e installazione impianti	1	1	1	1	14	14	61	14	61	
35	Costruzione, montaggio autoveicoli e carrozzerie	—	—	—	—	—	—	—	—	—	
36	Industria della costruzione di altri mezzi di trasporto	1	2	3	1	1	—	—	—	—	
37	Costruzione apparecchi di precisione; orologeria	—	—	—	—	8	9	28	9	28	
4	Industrie manifatturiere alimentari, tessili, pelli, cuoio, abbigliamento, legno, mobilio e altre	11	12	42	10	18	1.109	1.135	5.352	1.044	
41	Industrie alimentari di base	2	2	4	2	4	22	25	127	19	
42	Industrie zuccheri, bevande e tabacco	—	—	—	—	—	2	3	91	2	
43	Industrie tessili	—	—	—	—	—	28	28	654	16	
44	Industrie delle pelli e del cuoio	—	—	—	—	—	2	2	3	2	
45	Industrie calzature, abbigliamento e biancheria casa	2	2	6	2	6	110	112	374	104	
46	Industrie del legno e del mobile in legno	5	5	7	5	7	853	870	3.705	819	
47	Industrie della carta; stampa ed editoria	1	2	24	—	—	63	64	257	57	
48	Industrie gomma e manufatti di materie plastiche	—	—	—	—	—	14	14	78	11	
49	Industrie manifatturiere diverse	1	1	1	1	1	15	17	63	14	
5	Industrie costruzioni, installazioni impianti edilizia	6	7	46	5	14	243	259	874	239	
50	Edilizia e genio civile	6	7	46	5	14	243	259	874	239	
6	Commercio, pubblici esercizi e alberghi; riparazioni beni di consumo e veicoli	75	82	300	2	3	927	1.004	2.503	101	
6A	Commercio, pubblici esercizi e alberghi	73	79	268	—	—	827	899	2.209	—	
61	Commercio all'ingrosso	8	9	18	—	—	109	125	451	—	
62	Commercio all'ingrosso di materiali vari da recupero	—	—	—	—	—	5	5	11	—	
63	Intermediari del commercio	1	1	1	—	—	136	136	159	—	
64	Comm. minuto alimentari, abbigl., arredam.; farmacie	27	28	44	—	—	374	408	976	—	
65	Comm. minuto veicoli, natanti, carburanti, libri, articoli vari	5	7	9	—	—	105	125	346	—	
66	Pubblici esercizi ed esercizi alberghieri	32	34	196	—	—	98	100	266	—	
6B	Riparazioni di beni di consumo e di veicoli	2	3	32	2	3	100	105	294	101	
67	Riparazioni di beni di consumo e di veicoli	2	3	32	2	3	100	105	294	101	
7	Trasporti e comunicazioni	6	8	16	6	7	90	104	451	88	
71	Ferrovie	—	—	—	—	—	—	1	71	—	
72	Altri trasporti terrestri	6	6	7	6	7	85	87	210	84	
73	Trasporti fluviali, lacuali e lagunari	—	—	—	—	—	—	—	—	—	
74	Trasporti marittimi e cabotaggio	—	—	—	—	—	—	—	—	—	
75	Trasporti aerei	—	—	—	—	—	—	—	—	—	
76	Attività connesse ai trasporti	—	—	—	—	—	3	4	9	4	
77	Agenzie viaggio, intermediari trasporti, magazzini	—	1	1	—	—	2	5	26	—	
79	Comunicazioni	—	1	8	—	—	—	7	135	—	
8	Credito e assicurazione, servizi imprese; noleggio	25	33	88	—	—	101	202	697	—	
8A	Credito e assicurazione	—	1	2	—	—	1	8	246	—	
81	Istituti di credito	—	1	2	—	—	1	7	242	—	
82	Assicurazione	—	—	—	—	—	—	1	4	—	
8B	Servizi prestati alle imprese; noleggio	25	32	86	—	—	100	194	451	—	
83	Ausiliari finanziari, assicurazioni, servizi alle imprese	25	32	86	—	—	97	191	448	—	
84	Noleggio di beni mobili	—	—	—	—	—	3	3	3	—	
9	Pubblica amministrazione; servizi pubblici e privati	16	37	534	12	21	114	303	2.206	98	
9A	Pubblica amministrazione	—	2	89	—	—	—	10	220	—	
91	Pubblica amministrazione, sicurezza sociale obbligatoria	—	2	89	—	—	—	10	220	—	
9B	Servizi pubblici e privati	16	35	445	12	21	114	293	1.986	98	
92	Servizi d'igiene pubblica ed amministrazione di cimiteri	—	1	1	—	—	10	15	77	9	
93	Istruzione	—	3	31	—	—	4	48	953	18	
94	Ricerca e sviluppo	—	—	—	—	—	—	—	—	—	
95	Sanità e servizi veterinari	—	7	16	—	—	2	70	592	—	
96	Altri servizi sociali	—	2	2	—	—	—	28	88	—	
97	Servizi ricreativi ed altri servizi culturali	5	10	374	—	—	10	39	89	—	
98	Servizi personali	11	12	21	12	21	88	93	187	171	
	TOTALE	142	183	1.031	38	66	2.896	3.330	14.273	1.842	

per Comune e per ramo e classe di attività economica

042 CANZO					043 CAPIAGO INTIMIANO					044 CARATE URIO					N. Classificazione
Imprese	Unità locali				Imprese	Unità locali				Imprese	Unità locali				
	TOTALE		di cui artigiane			TOTALE		di cui artigiane			TOTALE		di cui artigiane		
	Unità locali	Addetti	Unità locali	Addetti		Unità locali	Addetti	Unità locali	Addetti		Unità locali	Addetti	Unità locali	Addetti	
—	—	—	—	—	—	—	—	—	—	—	—	—	—	—	0
—	—	—	—	—	—	—	—	—	—	—	—	—	—	—	01
—	—	—	—	—	—	—	—	—	—	—	—	—	—	—	02
—	—	—	—	—	—	—	—	—	—	—	—	—	—	—	03
—	—	—	—	—	—	—	—	—	—	—	—	—	—	—	04
—	1	2	—	—	—	—	—	—	—	—	1	1	—	—	1
—	—	—	—	—	—	—	—	—	—	—	—	—	—	—	1A
—	—	—	—	—	—	—	—	—	—	—	—	—	—	—	11
—	—	—	—	—	—	—	—	—	—	—	—	—	—	—	12
—	—	—	—	—	—	—	—	—	—	—	—	—	—	—	13
—	—	—	—	—	—	—	—	—	—	—	—	—	—	—	14
—	1	2	—	—	—	—	—	—	—	—	1	1	—	—	15
—	1	2	—	—	—	—	—	—	—	—	—	—	—	—	1B
—	—	—	—	—	—	—	—	—	—	—	1	1	—	—	16
—	—	—	—	—	—	—	—	—	—	—	—	—	—	—	17
6	6	55	3	7	2	2	16	1	2	3	3	8	3	8	2
—	—	—	—	—	—	—	—	—	—	—	—	—	—	—	21
2	2	23	1	4	—	—	—	—	—	1	1	5	1	5	22
3	3	30	2	3	2	2	16	1	2	1	1	2	1	2	23
1	1	2	—	—	—	—	—	—	—	1	1	1	1	1	24
—	—	—	—	—	—	—	—	—	—	—	—	—	—	—	25
—	—	—	—	—	—	—	—	—	—	—	—	—	—	—	26
62	65	525	45	135	18	19	87	17	63	2	3	7	3	7	3
55	58	472	41	130	11	12	67	10	43	1	1	2	1	2	31
3	3	32	2	2	2	2	7	2	7	—	1	2	1	2	32
1	1	8	—	—	—	—	—	—	—	—	—	—	—	—	33
—	—	—	—	—	4	4	12	4	12	1	1	3	1	3	34
1	1	10	—	—	—	—	—	—	—	—	—	—	—	—	35
2	2	3	2	3	1	1	1	1	1	—	—	—	—	—	36
—	—	—	—	—	—	—	—	—	—	—	—	—	—	—	37
27	30	278	20	83	77	78	602	67	218	9	10	18	10	18	4
4	4	49	3	15	4	4	20	3	13	—	—	—	—	—	41
1	3	77	—	—	—	—	—	—	—	—	—	—	—	—	42
4	5	40	2	4	8	9	311	3	19	2	2	6	2	6	43
—	—	—	—	—	—	—	—	—	—	—	—	—	—	—	44
6	6	13	6	13	12	12	39	11	25	2	2	2	2	2	45
6	6	39	5	23	28	28	130	27	108	4	5	8	5	8	46
3	3	15	3	15	22	22	98	20	49	1	1	2	1	2	47
3	3	45	1	13	3	3	4	3	4	—	—	—	—	—	48
—	—	—	—	—	—	—	—	—	—	—	—	—	—	—	49
31	35	98	31	90	27	34	94	29	70	17	17	43	15	22	5
31	35	98	31	90	27	34	94	29	70	17	17	43	15	22	50
119	129	231	12	16	66	72	133	11	24	20	22	43	—	—	6
107	117	215	—	—	55	61	109	—	—	20	22	43	—	—	6A
7	9	26	—	—	5	6	9	—	—	—	—	—	—	—	61
1	1	1	—	—	—	—	—	—	—	—	—	—	—	—	62
11	11	12	—	—	10	10	13	—	—	—	—	—	—	—	63
55	58	101	—	—	28	32	64	—	—	11	11	16	—	—	64
10	15	20	—	—	2	3	5	—	—	2	3	3	—	—	65
23	23	55	—	—	10	10	18	—	—	7	8	24	—	—	66
12	12	16	12	16	11	11	24	11	24	—	—	—	—	—	6B
12	12	16	12	16	11	11	24	11	24	—	—	—	—	—	67
8	10	87	8	13	7	8	20	7	10	8	11	15	8	9	7
—	—	66	—	—	—	—	—	—	—	—	—	—	—	—	71
7	7	11	7	11	7	7	10	7	10	7	7	8	7	8	72
—	—	—	—	—	—	—	—	—	—	1	2	3	1	1	73
—	—	—	—	—	—	—	—	—	—	—	—	—	—	—	74
—	—	—	—	—	—	—	—	—	—	—	—	—	—	—	75
1	1	2	1	2	—	—	—	—	—	—	—	—	—	—	76
—	—	—	—	—	—	—	—	—	—	—	—	—	—	—	77
—	—	—	—	—	—	—	—	—	—	—	—	—	—	—	79
7	23	50	—	—	7	10	19	—	—	1	1	2	—	—	8
—	2	7	—	—	—	1	5	—	—	—	—	—	—	—	8A
—	1	6	—	—	—	1	5	—	—	—	—	—	—	—	81
—	1	1	—	—	—	—	—	—	—	—	—	—	—	—	82
7	21	43	—	—	7	9	14	—	—	7	7	2	—	—	8B
7	21	43	—	—	7	9	14	—	—	1	1	2	—	—	83
—	—	—	—	—	—	—	—	—	—	—	—	—	—	—	84
19	37	129	13	26	11	32	109	10	11	2	7	38	2	3	9
—	3	34	—	—	—	1	16	—	—	—	1	4	—	—	9A
—	3	34	—	—	—	1	16	—	—	—	1	4	—	—	91
19	34	95	13	26	11	31	93	10	11	2	6	34	2	3	9B
—	—	—	—	—	2	2	3	2	3	—	—	—	—	—	92
2	6	53	—	—	—	7	66	—	—	—	3	10	—	—	93
—	—	—	—	—	—	—	—	—	—	—	—	—	—	—	94
—	6	8	—	—	—	4	9	—	—	—	—	—	—	—	95
—	2	2	—	—	—	3	1	—	—	—	—	—	—	—	96
2	4	3	—	—	2	7	6	—	—	—	1	21	—	—	97
15	16	29	13	26	7	8	8	8	8	2	2	3	2	3	98
279	336	1.455	132	370	215	255	1.080	142	398	62	75	175	41	67	

segue TAV. 17 - Imprese, unità locali e relativi addetti

N. Classificazione	RAMI E CLASSI DI ATTIVITÀ ECONOMICA	045 CARBONATE				046 CARIMATE					
		Imprese	Unità locali				Imprese	Unità locali			
			TOTALE		di cui artigiane			TOTALE		di cui artigiane	
			Unità locali	Addetti	Unità locali	Addetti		Unità locali	Addetti	Unità locali	Addetti
0	Agricoltura, caccia, foreste e pesca	—	—	—	—	—	—	—	—	—	
01	Agricoltura e caccia	—	—	—	—	—	—	—	—	—	
02	Foreste	—	—	—	—	—	—	—	—	—	
03	Pesca	—	—	—	—	—	—	—	—	—	
04	Attività connesse con l'agricoltura	—	—	—	—	—	—	—	—	—	
1	Energia, gas e acqua	—	—	—	—	—	—	—	—	—	
1A	Estrazione di combustibili - industria petrolifera	—	—	—	—	—	—	—	—	—	
11	Estrazione e agglomerazione di combustibili solidi	—	—	—	—	—	—	—	—	—	
12	Cokerie	—	—	—	—	—	—	—	—	—	
13	Industria dell'estrazione di petrolio e gas naturali	—	—	—	—	—	—	—	—	—	
14	Industria petrolifera	—	—	—	—	—	—	—	—	—	
15	Industria dei combustibili nucleari	—	—	—	—	—	—	—	—	—	
1B	Energia elettrica, gas e acqua	—	—	—	—	—	—	—	—	—	
16	Produzione, distribuzione energia elettrica, gas	—	—	—	—	—	—	—	—	—	
17	Raccolta, depurazione e distribuzione d'acqua	—	—	—	—	—	—	—	—	—	
2	Industrie estrattive - industrie manifatturiere per trasformazione minerali - industrie chimiche	2	3	146	2	9	1	12	1	12	
21	Estrazione e preparazione di minerali metalliferi	—	—	—	—	—	—	—	—	—	
22	Produzione e prima trasformazione dei metalli	1	1	6	1	6	1	12	1	12	
23	Estraz. minerali non metalliferi e non energetici; torbiera	—	—	—	—	—	—	—	—	—	
24	Lavorazione dei minerali non metalliferi	1	1	3	1	3	—	—	—	—	
25	Industrie chimiche	—	1	137	—	—	—	—	—	—	
26	Produzione di fibre artificiali e sintetiche	—	—	—	—	—	—	—	—	—	
3	Industrie manifatturiere per lavorazione e trasformazione metalli; meccanica di precisione	22	24	157	13	44	15	16	124	13	42
31	Costruzione di prodotti in metallo	14	15	101	10	39	13	13	115	11	34
32	Costruzione, installazione macchine e materiale meccanico	5	6	36	3	5	—	—	—	—	—
33	Costruzione, installazione e riparazione macchine ufficio	—	—	—	—	—	—	—	—	—	—
34	Costruzione e installazione impianti	2	2	16	—	—	2	3	9	2	8
35	Costruzione, montaggio autoveicoli e carrozzerie	—	—	—	—	—	—	—	—	—	—
36	Industria della costruzione di altri mezzi di trasporto	—	—	—	—	—	—	—	—	—	—
37	Costruzione apparecchi di precisione; orologeria	1	1	4	—	—	—	—	—	—	—
4	Industrie manifatturiere alimentari, tessili, pelli, cuoio, abbigliamento, legno, mobilio e altre	23	25	257	14	42	60	60	277	54	104
41	Industrie alimentari di base	1	1	1	1	1	2	2	5	2	5
42	Industrie zucchero, bevande e tabacco	1	1	2	—	—	—	—	—	—	—
43	Industrie tessili	5	6	166	1	9	—	—	—	—	—
44	Industrie delle pelli e del cuoio	—	—	—	—	—	—	—	—	—	—
45	Industrie calzature, abbigliamento e biancheria casa	3	3	7	3	7	3	3	5	3	5
46	Industrie del legno e del mobile in legno	5	6	47	3	6	48	48	245	44	88
47	Industrie della carta; stampa ed editoria	2	2	5	2	5	2	2	15	1	1
48	Industrie gomma e manufatti di materie plastiche	5	5	28	3	13	2	2	3	1	1
49	Industrie manifatturiere diverse	1	1	1	1	1	3	3	4	3	4
5	Industrie costruzioni, installazioni impianti edilizia	40	48	127	44	79	11	25	89	15	46
50	Edilizia e genio civile	40	48	127	44	79	11	25	89	15	46
6	Commercio, pubblici esercizi e alberghi; riparazioni beni di consumo e veicoli	48	50	114	5	7	59	61	118	4	6
6A	Commercio, pubblici esercizi e alberghi	43	45	107	—	—	55	57	112	—	—
61	Commercio all'ingrosso	8	8	45	—	—	3	3	7	—	—
62	Commercio all'ingrosso di materiali vari da recupero	—	1	1	—	—	—	—	—	—	—
63	Intermediari del commercio	4	4	4	—	—	13	13	13	—	—
64	Comm. minuto alimentari, abbigl., arredam.; farmacie	23	24	38	—	—	24	25	47	—	—
65	Comm. minuto veicoli, natanti, carburanti, libri, articoli vari	2	2	4	—	—	6	6	12	—	—
66	Pubblici esercizi ed esercizi alberghieri	6	6	15	—	—	9	10	33	—	—
6B	Riparazioni di beni di consumo e di veicoli	5	5	7	5	7	4	4	6	4	6
67	Riparazioni di beni di consumo e di veicoli	5	5	7	5	7	4	4	6	4	6
7	Trasporti e comunicazioni	5	6	9	5	5	3	8	62	—	—
71	Ferrovie	—	—	—	—	—	—	1	23	—	—
72	Altri trasporti terrestri	5	5	5	5	5	—	1	9	—	—
73	Trasporti fluviali, lacuali e lagunari	—	—	—	—	—	—	—	—	—	—
74	Trasporti marittimi e cabotaggio	—	—	—	—	—	—	—	—	—	—
75	Trasporti aerei	—	—	—	—	—	—	—	—	—	—
76	Attività connesse ai trasporti	—	—	—	—	—	—	—	—	—	—
77	Agenzie viaggio, intermediari trasporti, magazzini	—	—	—	—	—	3	4	21	—	—
79	Comunicazioni	—	1	4	—	—	—	2	9	—	—
8	Credito e assicurazione, servizi imprese; noleggio	2	2	2	—	—	3	8	17	—	—
8A	Credito e assicurazione	—	—	—	—	—	—	1	4	—	—
81	Istituti di credito	—	—	—	—	—	—	1	4	—	—
82	Assicurazione	—	—	—	—	—	—	—	—	—	—
8B	Servizi prestati alle imprese; noleggio	2	2	2	—	—	3	7	13	—	—
83	Ausiliari finanziari, assicurazioni, servizi alle imprese	2	2	2	—	—	3	7	13	—	—
84	Noleggio di beni mobili	—	—	—	—	—	—	—	—	—	—
9	Pubblica amministrazione; servizi pubblici e privati	4	11	40	4	5	7	28	76	7	9
9A	Pubblica amministrazione	—	1	6	—	—	—	1	9	—	—
91	Pubblica amministrazione, sicurezza sociale obbligatoria	—	1	6	—	—	—	1	9	—	—
9B	Servizi pubblici e privati	4	10	34	4	5	7	27	67	7	9
92	Servizi d'igiene pubblica ed amministrazione di cimiteri	—	—	—	—	—	—	—	—	—	—
93	Istruzione	—	2	13	—	—	—	5	29	—	—
94	Ricerca e sviluppo	—	—	—	—	—	—	—	—	—	—
95	Sanità e servizi veterinari	—	2	1	—	—	—	6	9	—	—
96	Altri servizi sociali	—	—	—	—	—	—	2	2	—	—
97	Servizi ricreativi ed altri servizi culturali	—	2	15	—	—	—	7	18	—	—
98	Servizi personali	4	4	5	4	5	7	7	9	7	9
TOTALE		146	169	852	87	191	159	207	775	94	219

per Comune e per ramo e classe di attività economica

047 CARLAZZO					048 CARUGO					049 CASARGO					N. Classificazione
Imprese	Unità locali				Imprese	Unità locali				Imprese	Unità locali				
	TOTALE		di cui artigiane			TOTALE		di cui artigiane			TOTALE		di cui artigiane		
	Unità locali	Addetti	Unità locali	Addetti		Unità locali	Addetti	Unità locali	Addetti		Unità locali	Addetti	Unità locali	Addetti	
1	1	2	—	—	—	—	—	—	—	2	2	3	1	1	0
—	—	—	—	—	—	—	—	—	—	—	—	—	—	—	01
—	—	—	—	—	—	—	—	—	—	1	1	1	1	1	02
1	1	2	—	—	—	—	—	—	—	1	1	2	—	—	03
—	—	—	—	—	—	1	2	—	—	—	—	—	—	—	04
—	—	—	—	—	—	—	—	—	—	—	—	—	—	—	1
—	—	—	—	—	—	—	—	—	—	—	—	—	—	—	1A
—	—	—	—	—	—	—	—	—	—	—	—	—	—	—	11
—	—	—	—	—	—	—	—	—	—	—	—	—	—	—	12
—	—	—	—	—	—	—	—	—	—	—	—	—	—	—	13
—	—	—	—	—	—	—	—	—	—	—	—	—	—	—	14
—	—	—	—	—	—	—	—	—	—	—	—	—	—	—	15
—	—	—	—	—	—	7	2	—	—	—	—	—	—	—	1B
—	—	—	—	—	—	1	2	—	—	—	—	—	—	—	16
—	—	—	—	—	—	—	—	—	—	—	—	—	—	—	17
—	1	3	1	3	5	5	22	4	12	—	—	—	—	—	2
—	—	—	—	—	—	—	—	—	—	—	—	—	—	—	21
—	—	—	—	—	—	—	—	—	—	—	—	—	—	—	22
—	1	3	1	3	5	5	22	4	12	—	—	—	—	—	23
—	—	—	—	—	—	—	—	—	—	—	—	—	—	—	24
—	—	—	—	—	—	—	—	—	—	—	—	—	—	—	25
—	—	—	—	—	—	—	—	—	—	—	—	—	—	—	26
7	7	15	6	9	20	21	92	16	45	3	4	9	3	4	3
6	6	9	6	9	14	14	34	13	30	3	4	9	3	4	31
—	—	—	—	—	5	5	45	3	15	—	—	—	—	—	32
1	1	6	—	—	1	1	12	—	—	—	—	—	—	—	33
—	—	—	—	—	—	—	—	—	—	—	—	—	—	—	34
—	—	—	—	—	—	1	1	—	—	—	—	—	—	—	35
—	—	—	—	—	—	—	—	—	—	—	—	—	—	—	36
—	—	—	—	—	—	1	1	—	—	—	—	—	—	—	37
12	12	121	8	49	162	165	1.485	136	434	8	8	30	7	10	4
2	2	4	2	4	3	3	21	3	21	1	1	1	1	1	41
—	—	—	—	—	1	1	3	1	3	—	—	—	—	—	42
4	4	77	2	35	5	5	167	3	3	—	—	—	—	—	43
—	—	—	—	—	1	1	2	1	2	—	—	—	—	—	44
—	—	—	—	—	12	13	43	13	43	1	1	20	—	—	45
6	6	40	4	10	131	133	997	108	331	5	5	8	5	8	46
—	—	—	—	—	3	3	23	3	23	—	—	—	—	—	47
—	—	—	—	—	3	3	225	1	4	—	—	—	—	—	48
—	—	—	—	—	3	3	4	3	4	1	1	1	1	1	49
30	32	90	31	74	22	28	83	23	40	16	16	26	15	24	5
30	32	90	31	74	22	28	83	23	40	16	16	26	15	24	50
75	80	162	8	16	104	111	263	9	31	36	36	57	3	3	6
63	68	132	—	—	95	101	232	—	—	33	33	54	—	—	6A
3	4	7	—	—	22	23	73	—	—	—	—	—	—	—	61
1	1	1	—	—	—	—	—	—	—	—	—	—	—	—	62
3	3	3	—	—	14	14	14	—	—	—	—	—	—	—	63
24	27	62	—	—	44	47	109	—	—	17	17	28	—	—	64
9	9	11	—	—	6	8	10	—	—	4	4	5	—	—	65
23	24	48	—	—	9	9	26	—	—	12	12	21	—	—	66
12	12	30	8	16	9	10	31	9	31	3	3	3	3	3	6B
12	12	30	8	16	9	10	31	9	31	3	3	3	3	3	67
4	7	15	4	4	11	15	34	11	18	6	8	11	6	7	7
—	—	—	—	—	—	1	3	—	—	—	—	—	—	—	71
2	2	2	2	2	11	11	18	11	18	6	6	7	6	7	72
—	—	—	—	—	—	—	—	—	—	—	—	—	—	—	73
—	—	—	—	—	—	—	—	—	—	—	—	—	—	—	74
—	—	—	—	—	—	—	—	—	—	—	—	—	—	—	75
2	2	2	2	2	—	—	—	—	—	—	—	—	—	—	76
—	—	—	—	—	—	2	2	—	—	—	—	—	—	—	77
—	3	11	—	—	—	1	11	—	—	—	1	—	—	—	79
1	2	2	—	—	2	6	15	—	—	1	4	9	—	—	8
—	—	—	—	—	—	7	6	—	—	—	7	5	—	—	8A
—	—	—	—	—	—	1	6	—	—	—	1	5	—	—	81
1	2	2	—	—	2	5	9	—	—	1	3	4	—	—	82
1	2	2	—	—	2	5	9	—	—	1	3	4	—	—	8B
—	—	—	—	—	—	—	—	—	—	—	—	—	—	—	83
—	—	—	—	—	—	—	—	—	—	—	—	—	—	—	84
6	16	41	6	7	11	21	96	11	16	7	12	44	3	4	9
—	2	10	—	—	—	7	15	—	—	—	7	7	—	—	9A
—	2	10	—	—	—	1	15	—	—	—	1	7	—	—	91
6	14	31	6	7	11	20	81	11	16	7	11	37	3	4	9B
—	—	—	—	—	—	—	—	—	—	—	—	—	—	—	92
—	6	22	—	—	—	3	58	—	—	1	5	29	—	—	93
—	—	—	—	—	—	—	—	—	—	—	—	—	—	—	94
—	2	2	—	—	—	4	5	—	—	—	—	—	—	—	95
—	—	—	—	—	—	1	1	—	—	—	—	—	—	—	96
—	—	—	—	—	—	1	1	—	—	—	—	—	—	—	97
6	6	7	6	7	11	11	16	11	16	3	3	4	—	—	98
136	158	451	64	162	337	373	2.092	210	596	79	90	189	38	53	

per Comune e per ramo e classe di attività economica

052 CASLINO D'ERBA					053 CASNATE CON BERNATE					054 CASSAGO BRIANZA					N. Classificazione
Imprese	Unità locali				Imprese	Unità locali				Imprese	Unità locali				
	TOTALE		di cui artigiane			TOTALE		di cui artigiane			TOTALE		di cui artigiane		
	Unità locali	Addetti	Unità locali	Addetti		Unità locali	Addetti	Unità locali	Addetti		Unità locali	Addetti	Unità locali	Addetti	
—	—	—	—	—	—	—	—	—	—	—	—	—	—	—	0
—	—	—	—	—	—	—	—	—	—	—	—	—	—	—	01
—	—	—	—	—	—	—	—	—	—	—	—	—	—	—	02
—	—	—	—	—	—	—	—	—	—	—	—	—	—	—	03
—	—	—	—	—	—	—	—	—	—	—	—	—	—	—	04
—	—	—	—	—	—	1	15	—	—	1	1	2	—	—	1
—	—	—	—	—	—	1	15	—	—	—	—	—	—	—	1A
—	—	—	—	—	—	—	—	—	—	—	—	—	—	—	11
—	—	—	—	—	—	—	—	—	—	—	—	—	—	—	12
—	—	—	—	—	—	1	15	—	—	—	—	—	—	—	13
—	—	—	—	—	—	—	—	—	—	—	—	—	—	—	14
—	—	—	—	—	—	—	—	—	—	—	—	—	—	—	15
—	—	—	—	—	—	—	—	—	—	1	1	2	—	—	1B
—	—	—	—	—	—	—	—	—	—	1	1	2	—	—	16
—	—	—	—	—	—	—	—	—	—	—	—	—	—	—	17
3	3	9	3	9	4	5	29	1	2	7	8	166	5	11	2
—	—	—	—	—	—	—	—	—	—	—	—	—	—	—	21
—	—	—	—	—	—	—	—	—	—	1	1	1	1	1	22
—	—	—	—	—	3	3	15	1	2	—	—	—	—	—	23
2	2	5	2	5	1	2	14	—	—	5	6	164	3	9	24
1	1	4	1	4	—	—	—	—	—	1	1	1	1	1	25
—	—	—	—	—	—	—	—	—	—	—	—	—	—	—	26
46	47	298	37	83	9	9	640	7	14	42	45	308	33	78	3
37	38	263	29	60	7	7	30	6	13	34	35	260	25	50	31
3	3	16	3	16	—	—	—	—	—	2	4	34	3	19	32
—	—	—	—	—	—	—	—	—	—	—	—	—	—	—	33
2	2	13	1	1	—	—	—	—	—	6	6	14	5	9	34
—	—	—	—	—	—	—	—	—	—	—	—	—	—	—	35
4	4	6	4	6	2	2	610	1	1	—	—	—	—	—	36
—	—	—	—	—	—	—	—	—	—	—	—	—	—	—	37
9	9	17	8	8	51	57	1.230	38	75	44	44	232	35	99	4
2	2	2	2	2	2	2	9	1	1	—	—	—	—	—	41
—	—	—	—	—	—	—	—	—	—	1	1	1	1	1	42
—	—	—	—	—	8	9	388	1	1	14	14	93	10	37	43
—	—	—	—	—	—	—	—	—	—	1	1	1	1	1	44
5	5	5	5	5	12	13	44	11	22	6	6	22	5	5	45
1	1	1	1	1	4	4	25	3	8	18	18	107	15	49	46
—	—	—	—	—	22	24	150	19	39	—	—	—	—	—	47
1	1	9	—	—	—	1	595	—	—	4	4	8	3	6	48
—	—	—	—	—	3	4	19	3	4	—	—	—	—	—	49
16	16	56	16	56	14	22	98	13	27	24	26	64	25	61	5
16	16	56	16	56	14	22	98	13	27	24	26	64	25	61	50
21	22	32	2	4	48	52	148	5	12	79	82	144	11	29	6
19	20	28	—	—	43	47	136	—	—	68	71	115	—	—	6A
—	—	—	—	—	8	10	39	—	—	6	6	13	—	—	61
—	—	—	—	—	2	2	3	—	—	1	1	1	—	—	62
2	2	2	—	—	5	5	5	—	—	10	10	11	—	—	63
10	10	15	—	—	21	21	33	—	—	40	40	69	—	—	64
2	3	2	—	—	4	5	29	—	—	6	7	10	—	—	65
5	5	9	—	—	3	4	27	—	—	5	7	11	—	—	66
2	2	4	2	4	5	5	12	5	12	11	11	29	11	29	6B
2	2	4	2	4	5	5	12	5	12	11	11	29	11	29	67
5	6	10	4	5	10	13	28	7	12	5	8	15	5	5	7
—	—	—	—	—	—	—	—	—	—	—	1	3	—	—	71
5	5	7	4	5	9	9	18	7	12	5	5	5	5	5	72
—	—	—	—	—	—	—	—	—	—	—	—	—	—	—	73
—	—	—	—	—	—	—	—	—	—	—	—	—	—	—	74
—	—	—	—	—	—	—	—	—	—	—	—	—	—	—	75
—	—	—	—	—	—	—	—	—	—	—	—	—	—	—	76
—	—	—	—	—	1	3	3	—	—	—	1	1	—	—	77
—	1	3	—	—	—	—	7	—	—	—	1	6	—	—	79
—	—	—	—	—	2	3	4	—	—	2	6	16	—	—	8
—	—	—	—	—	—	—	—	—	—	—	1	6	—	—	8A
—	—	—	—	—	—	—	—	—	—	—	1	6	—	—	81
—	—	—	—	—	—	—	—	—	—	—	—	—	—	—	82
—	—	—	—	—	2	3	4	—	—	2	5	10	—	—	8B
—	—	—	—	—	2	3	4	—	—	2	5	10	—	—	83
—	—	—	—	—	—	—	—	—	—	—	—	—	—	—	84
5	11	34	5	13	5	14	42	4	5	9	22	138	9	12	9
—	1	5	—	—	—	1	9	—	—	—	1	18	—	—	9A
—	1	5	—	—	—	1	9	—	—	—	1	18	—	—	91
5	10	29	5	13	5	13	33	4	5	9	21	120	9	12	9B
1	1	9	1	9	—	—	—	—	—	—	—	—	—	—	92
—	3	14	—	—	—	2	15	—	—	—	7	95	—	—	93
—	—	—	—	—	—	—	—	—	—	—	—	—	—	—	94
—	1	1	—	—	—	4	10	—	—	—	3	5	—	—	95
—	1	1	—	—	—	—	—	—	—	—	1	7	—	—	96
—	—	—	—	—	—	2	—	—	—	—	1	1	—	—	97
4	4	4	4	4	5	5	8	4	5	9	9	12	9	12	98
105	114	456	75	178	143	176	2.234	75	147	213	242	1.085	123	295	

segue TAV. 17 - Imprese, unità locali e relativi addetti

N. Classificazione	RAMI E CLASSI DI ATTIVITÀ ECONOMICA	055 CASSINA RIZZARDI				056 CASSINA VALSASSINA					
		Imprese	Unità locali				Imprese	Unità locali			
			TOTALE		di cui artigiane			TOTALE		di cui artigiane	
			Unità locali	Addetti	Unità locali	Addetti		Unità locali	Addetti	Unità locali	Addetti
0	Agricoltura, caccia, foreste e pesca	—	1	4	—	—	—	—	—	—	
01	Agricoltura e caccia	—	1	4	—	—	—	—	—	—	
02	Foreste	—	—	—	—	—	—	—	—	—	
03	Pesca	—	—	—	—	—	—	—	—	—	
04	Attività connesse con l'agricoltura	—	—	—	—	—	—	—	—	—	
1	Energia, gas e acqua	—	—	—	—	—	—	—	—	—	
1A	Estrazione di combustibili - industria petrolifera	—	—	—	—	—	—	—	—	—	
11	Estrazione e agglomerazione di combustibili solidi	—	—	—	—	—	—	—	—	—	
12	Cokerie	—	—	—	—	—	—	—	—	—	
13	Industria dell'estrazione di petrolio e gas naturali	—	—	—	—	—	—	—	—	—	
14	Industria petrolifera	—	—	—	—	—	—	—	—	—	
15	Industria dei combustibili nucleari	—	—	—	—	—	—	—	—	—	
1B	Energia elettrica, gas e acqua	—	—	—	—	—	—	—	—	—	
16	Produzione, distribuzione energia elettrica, gas	—	—	—	—	—	—	—	—	—	
17	Raccolta, depurazione e distribuzione d'acqua	—	—	—	—	—	—	—	—	—	
2	Industrie estrattive - industrie manifatturiere per trasformazioni minerali - industrie chimiche	—	—	—	—	—	—	—	—	—	
21	Estrazione e preparazione di minerali metalliferi	—	—	—	—	—	—	—	—	—	
22	Produzione e prima trasformazione dei metalli	—	—	—	—	—	—	—	—	—	
23	Estraz. minerali non metalliferi e non energetici; torbiere	—	—	—	—	—	—	—	—	—	
24	Lavorazione dei minerali non metalliferi	—	—	—	—	—	—	—	—	—	
25	Industrie chimiche	—	—	—	—	—	—	—	—	—	
26	Produzione di fibre artificiali e sintetiche	—	—	—	—	—	—	—	—	—	
3	Industrie manifatturiere per lavorazione e trasformazioni metalli; meccanica di precisione	7	8	48	6	24	3	4	4	4	
31	Costruzione di prodotti in metallo	4	4	15	4	15	2	3	3	3	
32	Costruzione, installazione macchine e materiale meccanico	2	3	12	2	9	1	1	1	1	
33	Costruzione, installazione e riparazione macchine ufficio	—	—	—	—	—	—	—	—	—	
34	Costruzione e installazione impianti	1	1	21	—	—	—	—	—	—	
35	Costruzione, montaggio autoveicoli e carrozzerie	—	—	—	—	—	—	—	—	—	
36	Industria della costruzione di altri mezzi di trasporto	—	—	—	—	—	—	—	—	—	
37	Costruzione apparecchi di precisione; orologeria	—	—	—	—	—	—	—	—	—	
4	Industrie manifatturiere alimentari, tessili, pelli, cuoio, abbigliamento, legno, mobilio e altre	21	25	435	15	30	4	4	5	4	
41	Industrie alimentari di base	1	1	1	1	1	1	1	2	1	
42	Industrie zuccheri, bevande e tabacco	—	—	—	—	—	—	—	—	—	
43	Industrie tessili	8	11	382	3	5	—	—	—	—	
44	Industrie delle pelli e del cuoio	—	—	—	—	—	—	—	—	—	
45	Industrie calzature, abbigliamento e biancheria casa	2	3	14	2	8	—	—	—	—	
46	Industrie del legno e del mobile in legno	4	4	5	4	5	2	2	2	2	
47	Industrie della carta; stampa ed editoria	5	5	32	4	10	1	1	1	1	
48	Industrie gomma e manufatti di materie plastiche	—	—	—	—	—	—	—	—	—	
49	Industrie manifatturiere diverse	1	1	1	1	1	—	—	—	—	
5	Industrie costruzioni, installazioni impianti edilizia	6	10	41	7	13	15	17	34	16	
50	Edilizia e genio civile	6	10	41	7	13	15	17	34	16	
6	Commercio, pubblici esercizi e alberghi; riparazioni beni di consumo e veicoli	37	37	97	1	2	18	19	30	—	
6A	Commercio, pubblici esercizi e alberghi	36	36	95	—	—	18	19	30	—	
61	Commercio all'ingrosso	4	4	42	—	—	2	2	2	—	
62	Commercio all'ingrosso di materiali vari da recupero	—	—	—	—	—	—	—	—	—	
63	Intermediari del commercio	11	11	15	—	—	2	2	2	—	
64	Comm. minuto alimentari, abbigl., arredam.; farmacie	9	9	14	—	—	6	6	8	—	
65	Comm. minuto veicoli, natanti, carburanti, libri, articoli vari	3	3	5	—	—	1	1	1	—	
66	Pubblici esercizi ed esercizi alberghieri	9	9	19	—	—	7	8	17	—	
6B	Riparazioni di beni di consumo e di veicoli	1	1	2	1	2	—	—	—	—	
67	Riparazioni di beni di consumo e di veicoli	1	1	2	1	2	—	—	—	—	
7	Trasporti e comunicazioni	5	6	12	5	9	2	2	3	2	
71	Ferrovie	—	—	—	—	—	—	—	—	—	
72	Altri trasporti terrestri	—	—	—	—	—	2	2	3	2	
73	Trasporti fluviali, lacuali e lagunari	—	—	—	—	—	—	—	—	—	
74	Trasporti marittimi e cabotaggio	—	—	—	—	—	—	—	—	—	
75	Trasporti aerei	—	—	—	—	—	—	—	—	—	
76	Attività connesse ai trasporti	5	5	9	5	9	—	—	—	—	
77	Agenzie viaggio, intermediari trasporti, magazzini	—	—	—	—	—	—	—	—	—	
79	Comunicazioni	—	1	3	—	—	—	—	—	—	
8	Credito e assicurazione, servizi imprese; noleggio	—	1	1	—	—	5	8	19	—	
8A	Credito e assicurazione	—	—	—	—	—	1	1	1	—	
81	Istituti di credito	—	—	—	—	—	1	1	1	—	
82	Assicurazione	—	—	—	—	—	—	—	—	—	
8B	Servizi prestati alle imprese; noleggio	—	1	1	—	—	4	7	18	—	
83	Auxiliari finanziari, assicurazioni, servizi alle imprese	—	1	1	—	—	4	7	18	—	
84	Noleggio di beni mobili	—	—	—	—	—	—	—	—	—	
9	Pubblica amministrazione; servizi pubblici e privati	3	13	51	3	3	1	7	20	1	
9A	Pubblica amministrazione	—	1	10	—	—	—	1	3	—	
91	Pubblica amministrazione, sicurezza sociale obbligatoria	—	1	10	—	—	—	1	3	—	
9B	Servizi pubblici e privati	3	12	41	3	3	1	6	17	1	
92	Servizi d'igiene pubblica ed amministrazione di cimiteri	—	—	—	—	—	1	1	1	1	
93	Istruzione	—	4	26	—	—	—	3	14	—	
94	Ricerca e sviluppo	—	—	—	—	—	—	—	—	—	
95	Sanità e servizi veterinari	—	3	3	—	—	—	1	1	—	
96	Altri servizi sociali	—	1	3	—	—	—	1	1	—	
97	Servizi ricreativi ed altri servizi culturali	—	1	6	—	—	—	—	—	—	
98	Servizi personali	3	3	3	3	3	—	—	—	—	
	TOTALE	79	101	689	37	81	48	61	115	27	

per Comune e per ramo e classe di attività economica

057 CASTELLO DI BRIANZA					058 CASTELMARTE					059 CASTELNUOVO BOZZENTE					N. Classificazione
Imprese	Unità locali				Imprese	Unità locali				Imprese	Unità locali				
	TOTALE		di cui artigiane			TOTALE		di cui artigiane			TOTALE		di cui artigiane		
	Unità locali	Addetti	Unità locali	Addetti		Unità locali	Addetti	Unità locali	Addetti		Unità locali	Addetti	Unità locali	Addetti	
—	—	—	—	—	—	—	—	—	—	—	—	—	—	—	0
—	—	—	—	—	—	—	—	—	—	—	—	—	—	—	01
—	—	—	—	—	—	—	—	—	—	—	—	—	—	—	02
—	—	—	—	—	—	—	—	—	—	—	—	—	—	—	03
—	—	—	—	—	—	—	—	—	—	—	—	—	—	—	04
—	—	—	—	—	—	—	—	—	—	—	—	—	—	—	1
—	—	—	—	—	—	—	—	—	—	—	—	—	—	—	1A
—	—	—	—	—	—	—	—	—	—	—	—	—	—	—	11
—	—	—	—	—	—	—	—	—	—	—	—	—	—	—	12
—	—	—	—	—	—	—	—	—	—	—	—	—	—	—	13
—	—	—	—	—	—	—	—	—	—	—	—	—	—	—	14
—	—	—	—	—	—	—	—	—	—	—	—	—	—	—	15
—	—	—	—	—	—	—	—	—	—	—	—	—	—	—	1B
—	—	—	—	—	—	—	—	—	—	—	—	—	—	—	16
—	—	—	—	—	—	—	—	—	—	—	—	—	—	—	17
4	5	67	4	18	4	5	14	4	10	1	1	2	1	2	2
—	—	—	—	—	—	—	—	—	—	—	—	—	—	—	21
—	—	—	—	—	1	1	2	1	2	—	—	—	—	—	22
1	1	10	1	10	—	—	—	—	—	—	—	—	—	—	23
3	4	57	3	8	1	2	5	1	1	1	1	2	1	2	24
—	—	—	—	—	2	2	7	2	7	—	—	—	—	—	25
—	—	—	—	—	—	—	—	—	—	—	—	—	—	—	26
27	27	92	24	73	21	22	153	17	55	1	1	1	1	1	3
19	19	66	17	49	16	16	107	13	40	—	—	—	—	—	31
5	5	18	4	16	4	4	26	3	7	—	—	—	—	—	32
—	—	—	—	—	—	—	—	—	—	—	—	—	—	—	33
2	2	5	2	5	1	1	8	1	8	1	1	1	1	1	34
—	—	—	—	—	—	—	12	—	—	—	—	—	—	—	35
1	1	3	1	3	—	—	—	—	—	—	—	—	—	—	36
—	—	—	—	—	—	—	—	—	—	—	—	—	—	—	37
26	26	225	21	73	12	12	52	11	30	5	5	43	4	9	4
2	2	20	1	6	1	1	1	1	1	1	1	2	1	2	41
—	—	—	—	—	—	—	—	—	—	—	—	—	—	—	42
6	6	145	3	20	—	—	—	—	—	3	3	40	2	6	43
1	1	1	1	1	—	—	—	—	—	—	—	—	—	—	44
3	3	4	3	4	1	1	5	1	5	1	1	1	1	1	45
9	9	18	9	18	3	3	11	3	11	—	—	—	—	—	46
1	1	2	1	2	4	4	30	3	8	—	—	—	—	—	47
4	4	35	3	22	2	2	4	2	4	—	—	—	—	—	48
—	—	—	—	—	1	1	1	1	1	—	—	—	—	—	49
16	18	36	16	23	21	22	75	21	39	8	9	15	9	15	5
16	18	36	16	23	21	22	75	21	39	8	9	15	9	15	50
32	36	49	3	3	15	18	27	2	5	8	8	13	1	1	6
29	33	46	—	—	13	16	22	—	—	7	7	12	—	—	6A
6	6	10	—	—	—	—	—	—	—	1	1	2	—	—	61
1	2	3	—	—	1	1	2	—	—	—	—	—	—	—	62
4	4	5	—	—	3	3	3	—	—	1	1	1	—	—	63
10	11	14	—	—	6	8	13	—	—	4	4	6	—	—	64
3	3	5	—	—	—	1	1	—	—	—	—	—	—	—	65
5	7	9	—	—	3	3	3	—	—	1	1	3	—	—	66
3	3	3	3	3	2	2	5	2	5	1	1	1	1	1	6B
3	3	3	3	3	2	2	5	2	5	1	1	1	1	1	67
6	8	9	6	7	1	6	10	3	5	2	3	5	2	4	7
—	—	—	—	—	—	1	2	—	—	—	—	—	—	—	71
6	6	7	6	7	1	2	3	2	3	2	2	4	2	4	72
—	—	—	—	—	—	—	—	—	—	—	—	—	—	—	73
—	—	—	—	—	—	—	—	—	—	—	—	—	—	—	74
—	—	—	—	—	—	—	—	—	—	—	—	—	—	—	75
—	—	—	—	—	—	1	2	1	2	—	—	—	—	—	76
—	1	—	—	—	—	1	—	—	—	—	—	—	—	—	77
—	1	2	—	—	—	1	3	—	—	—	1	1	—	—	79
3	5	6	—	—	—	—	—	—	—	1	1	2	—	—	8
—	—	—	—	—	—	—	—	—	—	—	—	—	—	—	8A
—	—	—	—	—	—	—	—	—	—	—	—	—	—	—	81
—	—	—	—	—	—	—	—	—	—	—	—	—	—	—	82
3	5	6	—	—	—	—	—	—	—	1	1	2	—	—	8B
3	5	6	—	—	—	—	—	—	—	1	1	2	—	—	83
—	—	—	—	—	—	—	—	—	—	—	—	—	—	—	84
2	7	24	2	2	—	3	13	—	—	1	4	12	1	1	9
—	1	10	—	—	—	1	3	—	—	—	1	5	—	—	9A
—	1	10	—	—	—	1	3	—	—	—	1	5	—	—	91
2	6	14	2	2	—	2	10	—	—	1	3	7	1	1	9B
—	—	—	—	—	—	—	—	—	—	—	—	—	—	—	92
—	4	12	—	—	—	2	10	—	—	—	2	6	—	—	93
—	—	—	—	—	—	—	—	—	—	—	—	—	—	—	94
—	—	—	—	—	—	—	—	—	—	—	—	—	—	—	95
—	—	—	—	—	—	—	—	—	—	—	—	—	—	—	96
—	—	—	—	—	—	—	—	—	—	—	—	—	—	—	97
2	2	2	2	2	—	—	—	—	—	1	1	1	1	1	98
116	132	508	76	199	74	88	344	58	144	27	32	93	19	33	

segue TAV. 17 - Imprese, unità locali e relativi addetti

N. Classificazione	RAMI E CLASSI DI ATTIVITÀ ECONOMICA	060 CASTIGLIONE D'INTELVI				061 CAVALLASCA						
		Imprese	Unità locali				Imprese	Unità locali				
			TOTALE		di cui artigiane			TOTALE		di cui artigiane		
			Unità locali	Addetti	Unità locali	Addetti		Unità locali	Addetti	Unità locali	Addetti	
0	Agricoltura, caccia, foreste e pesca	—	—	—	—	—	—	—	—	—	—	—
01	Agricoltura e caccia	—	—	—	—	—	—	—	—	—	—	—
02	Foreste	—	—	—	—	—	—	—	—	—	—	—
03	Pesca	—	—	—	—	—	—	—	—	—	—	—
04	Attività connesse con l'agricoltura	—	—	—	—	—	—	—	—	—	—	—
1	Energia, gas e acqua	—	—	—	—	—	—	—	—	—	—	—
1A	Estrazione di combustibili - industria petrolifera	—	—	—	—	—	—	—	—	—	—	—
11	Estrazione e agglomerazione di combustibili solidi	—	—	—	—	—	—	—	—	—	—	—
12	Cokerie	—	—	—	—	—	—	—	—	—	—	—
13	Industria dell'estrazione di petrolio e gas naturali	—	—	—	—	—	—	—	—	—	—	—
14	Industria petrolifera	—	—	—	—	—	—	—	—	—	—	—
15	Industria dei combustibili nucleari	—	—	—	—	—	—	—	—	—	—	—
1B	Energia elettrica, gas e acqua	—	—	—	—	—	—	—	—	—	—	—
16	Produzione, distribuzione energia elettrica, gas	—	—	—	—	—	—	—	—	—	—	—
17	Raccolta, depurazione e distribuzione d'acqua	—	—	—	—	—	—	—	—	—	—	—
2	Industrie estrattive - industrie manifatturiere per trasformazione minerali - industrie chimiche	—	—	—	—	—	—	—	—	—	—	—
21	Estrazione e preparazione di minerali metalliferi	—	—	—	—	—	—	—	—	—	—	—
22	Produzione e prima trasformazione dei metalli	—	—	—	—	—	—	—	—	—	—	—
23	Estraz. minerali non metalliferi e non energetici; torbiere	—	—	—	—	—	—	—	—	—	—	—
24	Lavorazione dei minerali non metalliferi	—	—	—	—	—	—	—	—	—	—	—
25	Industrie chimiche	—	—	—	—	—	—	—	—	—	—	—
26	Produzione di fibre artificiali e sintetiche	—	—	—	—	—	—	—	—	—	—	—
3	Industrie manifatturiere per lavorazione e trasformazione metalli; meccanica di precisione	3	3	6	3	6	7	7	9	7	9	
31	Costruzione di prodotti in metallo	3	3	6	3	6	5	5	6	5	6	
32	Costruzione, installazione macchine e materiale meccanico	—	—	—	—	—	—	—	—	—	—	
33	Costruzione, installazione e riparazione macchine ufficio	—	—	—	—	—	—	—	—	—	—	
34	Costruzione e installazione impianti	—	—	—	—	—	—	—	—	—	—	
35	Costruzione, montaggio autoveicoli e carrozzerie	—	—	—	—	—	—	—	—	—	—	
36	Industria della costruzione di altri mezzi di trasporto	—	—	—	—	—	—	—	—	—	—	
37	Costruzione apparecchi di precisione; orologeria	—	—	—	—	—	—	—	—	—	—	
4	Industrie manifatturiere alimentari, tessili, pelli, cuoio, abbigliamento, legno, mobilio e altre	7	7	19	7	19	27	29	106	20	38	
41	Industrie alimentari di base	1	1	3	1	3	1	1	4	1	4	
42	Industrie zucchero, bevande e tabacco	—	—	—	—	—	—	—	—	—	—	
43	Industrie tessili	—	—	—	—	—	—	—	—	—	—	
44	Industrie delle pelli e del cuoio	—	—	—	—	—	—	—	—	—	—	
45	Industrie calzature, abbigliamento e biancheria casa	2	2	2	2	2	7	8	16	6	13	
46	Industrie del legno e del mobile in legno	3	3	11	3	11	4	4	8	4	8	
47	Industrie della carta; stampa ed editoria	—	—	—	—	—	—	—	—	—	—	
48	Industrie gomma e manufatti di materie plastiche	—	—	—	—	—	—	—	—	—	—	
49	Industrie manifatturiere diverse	1	1	3	1	3	3	4	10	2	3	
5	Industrie costruzioni, installazioni impianti edilizia	19	19	35	19	35	15	17	45	15	40	
50	Edilizia e genio civile	19	19	35	19	35	15	17	45	15	40	
6	Commercio, pubblici esercizi e alberghi; riparazioni beni di consumo e veicoli	28	28	54	3	9	33	34	57	6	15	
6A	Commercio, pubblici esercizi e alberghi	25	25	45	—	—	27	28	42	—	—	
61	Commercio all'ingrosso	—	—	—	—	—	—	—	—	—	—	
62	Commercio all'ingrosso di materiali vari da recupero	—	—	—	—	—	—	—	—	—	—	
63	Intermediari del commercio	—	—	—	—	—	—	—	—	—	—	
64	Comm. minuto alimentari, abbigl., arredam.; farmacie	16	16	25	—	—	6	6	6	—	—	
65	Comm. minuto veicoli, natanti, carburanti, libri, articoli vari	2	2	2	—	—	16	16	26	—	—	
66	Pubblici esercizi ed esercizi alberghieri	7	7	18	—	—	2	2	3	—	—	
6B	Riparazioni di beni di consumo e di veicoli	3	3	9	3	9	6	6	15	6	15	
67	Riparazioni di beni di consumo e di veicoli	3	3	9	3	9	6	6	15	6	15	
7	Trasporti e comunicazioni	2	3	5	2	2	5	6	12	5	8	
71	Ferrovie	—	—	—	—	—	—	—	—	—	—	
72	Altri trasporti terrestri	2	2	2	2	2	5	5	8	5	8	
73	Trasporti fluviali, lacuali e lagunari	—	—	—	—	—	—	—	—	—	—	
74	Trasporti marittimi e cabotaggio	—	—	—	—	—	—	—	—	—	—	
75	Trasporti aerei	—	—	—	—	—	—	—	—	—	—	
76	Attività connesse ai trasporti	—	—	—	—	—	—	—	—	—	—	
77	Agenzie viaggio, intermediari trasporti, magazzini	—	—	—	—	—	—	—	—	—	—	
79	Comunicazioni	—	1	3	—	—	—	—	—	—	—	
8	Credito e assicurazione, servizi imprese; noleggio	1	2	5	—	—	2	3	5	—	—	
8A	Credito e assicurazione	—	1	4	—	—	—	—	—	—	—	
81	Istituti di credito	—	1	4	—	—	—	—	—	—	—	
82	Assicurazione	—	—	—	—	—	—	—	—	—	—	
8B	Servizi prestati alle imprese; noleggio	1	1	1	—	—	2	3	5	—	—	
83	Ausiliari finanziari, assicurazioni, servizi alle imprese	1	1	1	—	—	2	3	5	—	—	
84	Noleggio di beni mobili	—	—	—	—	—	—	—	—	—	—	
9	Pubblica amministrazione; servizi pubblici e privati	1	4	12	1	1	5	12	34	4	6	
9A	Pubblica amministrazione	—	1	3	—	—	—	1	7	—	—	
91	Pubblica amministrazione, sicurezza sociale obbligatoria	—	1	3	—	—	—	1	7	—	—	
9B	Servizi pubblici e privati	1	3	9	1	1	5	11	27	4	6	
92	Servizi d'igiene pubblica ed amministrazione di cimiteri	—	—	—	—	—	—	—	—	—	—	
93	Istruzione	—	2	8	—	—	—	3	17	—	—	
94	Ricerca e sviluppo	—	—	—	—	—	—	—	—	—	—	
95	Sanità e servizi veterinari	—	—	—	—	—	—	—	—	—	—	
96	Altri servizi sociali	—	—	—	—	—	—	—	—	—	—	
97	Servizi ricreativi ed altri servizi culturali	—	—	—	—	—	—	—	—	—	—	
98	Servizi personali	1	1	1	1	1	4	4	6	4	6	
	TOTALE	61	66	136	35	72	95	109	276	58	124	

per Comune e per ramo e classe di attività economica

062 CAVARGNA					063 CERANO D'INTELVI					064 CERMANATE					N. Classificazione
Imprese	Unità locali				Imprese	Unità locali				Imprese	Unità locali				
	TOTALE		di cui artigiane			TOTALE		di cui artigiane			TOTALE		di cui artigiane		
	Unità locali	Addetti	Unità locali	Addetti		Unità locali	Addetti	Unità locali	Addetti		Unità locali	Addetti	Unità locali	Addetti	
—	—	—	—	—	—	—	—	—	—	1	2	3	2	3	0
—	—	—	—	—	—	—	—	—	—	—	—	—	—	—	01
—	—	—	—	—	—	—	—	—	—	—	—	—	—	—	02
—	—	—	—	—	—	—	—	—	—	1	2	3	2	3	03
—	—	—	—	—	—	—	—	—	—	—	—	—	—	—	04
—	—	—	—	—	—	—	—	—	—	—	—	—	—	—	1
—	—	—	—	—	—	—	—	—	—	—	—	—	—	—	1A
—	—	—	—	—	—	—	—	—	—	—	—	—	—	—	11
—	—	—	—	—	—	—	—	—	—	—	—	—	—	—	12
—	—	—	—	—	—	—	—	—	—	—	—	—	—	—	13
—	—	—	—	—	—	—	—	—	—	—	—	—	—	—	14
—	—	—	—	—	—	—	—	—	—	—	—	—	—	—	15
—	—	—	—	—	—	—	—	—	—	—	—	—	—	—	1B
—	—	—	—	—	—	—	—	—	—	—	—	—	—	—	16
—	—	—	—	—	—	—	—	—	—	—	—	—	—	—	17
—	—	—	—	—	—	—	—	—	—	7	7	34	6	13	2
—	—	—	—	—	—	—	—	—	—	—	—	—	—	—	21
—	—	—	—	—	—	—	—	—	—	—	—	—	—	—	22
—	—	—	—	—	—	—	—	—	—	7	7	34	6	13	23
—	—	—	—	—	—	—	—	—	—	—	—	—	—	—	24
—	—	—	—	—	—	—	—	—	—	—	—	—	—	—	25
—	—	—	—	—	—	—	—	—	—	—	—	—	—	—	26
—	—	—	—	—	—	—	—	—	—	34	35	192	25	63	3
—	—	—	—	—	—	—	—	—	—	22	23	118	18	45	31
—	—	—	—	—	—	—	—	—	—	4	4	44	—	—	32
—	—	—	—	—	—	—	—	—	—	—	—	—	—	—	33
—	—	—	—	—	—	—	—	—	—	6	6	16	6	16	34
—	—	—	—	—	—	—	—	—	—	—	—	—	—	—	35
—	—	—	—	—	—	—	—	—	—	2	2	14	1	2	36
—	—	—	—	—	—	—	—	—	—	—	—	—	—	—	37
1	1	1	1	1	7	7	41	5	18	77	79	1.218	65	154	4
1	1	1	1	1	—	—	—	—	—	11	11	477	9	22	41
—	—	—	—	—	2	2	33	1	14	8	8	205	5	6	42
—	—	—	—	—	—	—	—	—	—	1	1	3	1	3	44
—	—	—	—	—	5	5	8	4	4	17	18	145	15	34	45
—	—	—	—	—	—	—	—	—	—	29	29	253	27	64	46
—	—	—	—	—	—	—	—	—	—	4	4	109	1	1	47
—	—	—	—	—	—	—	—	—	—	4	5	13	4	11	48
—	—	—	—	—	—	—	—	—	—	3	3	13	3	13	49
2	4	9	4	9	17	17	21	17	21	98	110	277	103	217	5
2	4	9	4	9	17	17	21	17	21	98	110	277	103	217	50
10	10	16	—	—	8	8	14	—	—	183	198	456	24	59	6
10	10	16	—	—	8	8	14	—	—	159	174	397	—	—	6A
—	—	—	—	—	—	—	—	—	—	12	13	131	—	—	61
—	—	—	—	—	—	—	—	—	—	3	3	4	—	—	62
—	—	—	—	—	—	—	—	—	—	19	19	20	—	—	63
4	4	6	—	—	4	4	6	—	—	89	96	159	—	—	64
—	—	—	—	—	—	—	—	—	—	12	17	19	—	—	65
6	6	10	—	—	4	4	8	—	—	24	26	64	—	—	66
—	—	—	—	—	—	—	—	—	—	24	24	59	24	59	6B
—	—	—	—	—	—	—	—	—	—	24	24	59	24	59	67
—	1	3	—	—	1	2	4	1	1	26	31	54	26	33	7
—	—	—	—	—	—	—	—	—	—	—	—	—	—	—	71
—	—	—	—	—	1	1	1	1	1	25	28	39	25	31	72
—	—	—	—	—	—	—	—	—	—	—	—	—	—	—	73
—	—	—	—	—	—	—	—	—	—	—	—	—	—	—	74
—	—	—	—	—	—	—	—	—	—	1	1	2	1	2	76
—	—	—	—	—	—	—	—	—	—	—	1	1	—	—	77
—	1	3	—	—	—	—	—	—	—	—	1	12	—	—	79
—	—	—	—	—	—	—	—	—	—	13	32	91	—	—	8
—	—	—	—	—	—	—	—	—	—	—	2	28	—	—	8A
—	—	—	—	—	—	—	—	—	—	—	2	28	—	—	81
—	—	—	—	—	—	—	—	—	—	—	—	—	—	—	82
—	—	—	—	—	—	—	—	—	—	13	30	63	—	—	8B
—	—	—	—	—	—	—	—	—	—	13	30	63	—	—	83
—	—	—	—	—	—	—	—	—	—	—	—	—	—	—	84
—	6	9	—	—	—	4	16	—	—	23	49	240	21	28	9
—	2	2	—	—	—	1	4	—	—	—	2	33	—	—	9A
—	2	2	—	—	—	1	4	—	—	—	2	33	—	—	91
—	4	7	—	—	—	3	12	—	—	23	47	207	21	28	9B
—	—	—	—	—	—	—	—	—	—	—	2	2	—	—	92
—	2	5	—	—	—	2	11	—	—	—	9	149	—	—	93
—	—	—	—	—	—	—	—	—	—	—	—	—	—	—	94
—	2	2	—	—	—	1	1	—	—	—	7	15	—	—	95
—	—	—	—	—	—	—	—	—	—	—	4	10	—	—	96
—	—	—	—	—	—	—	—	—	—	2	4	3	—	—	97
—	—	—	—	—	—	—	—	—	—	21	21	28	21	28	98
13	22	38	5	10	33	38	96	23	40	462	543	2.565	272	570	

segue TAV. 17 - Imprese, unità locali e relativi addetti

N. Classificazione	RAMI E CLASSI DI ATTIVITÀ ECONOMICA	065 CERNOBBIO					066 CERNUSCO LOMBARDONE				
		Imprese	Unità locali				Imprese	Unità locali			
			TOTALE		di cui artigiane			TOTALE		di cui artigiane	
			Unità locali	Addetti	Unità locali	Addetti		Unità locali	Addetti	Unità locali	Addetti
0	Agricoltura, caccia, foreste e pesca	—	—	—	—	—	—	—	—	—	
01	Agricoltura e caccia	—	—	—	—	—	—	—	—	—	
02	Foreste	—	—	—	—	—	—	—	—	—	
03	Pesca	—	—	—	—	—	—	—	—	—	
04	Attività connesse con l'agricoltura	—	—	—	—	—	—	—	—	—	
1	Energia, gas e acqua	—	2	12	—	—	2	48	—	—	
1A	Estrazione di combustibili - industria petrolifera	—	—	—	—	—	—	—	—	—	
11	Estrazione e agglomerazione di combustibili solidi	—	—	—	—	—	—	—	—	—	
12	Cokerie	—	—	—	—	—	—	—	—	—	
13	Industria dell'estrazione di petrolio e gas naturali	—	—	—	—	—	—	—	—	—	
14	Industria petrolifera	—	—	—	—	—	—	—	—	—	
15	Industria dei combustibili nucleari	—	—	—	—	—	—	—	—	—	
1B	Energia elettrica, gas e acqua	—	2	12	—	—	2	48	—	—	
16	Produzione, distribuzione energia elettrica, gas	—	2	12	—	—	2	48	—	—	
17	Raccolta, depurazione e distribuzione d'acqua	—	—	—	—	—	—	—	—	—	
2	Industrie estrattive - industrie manifatturiere per trasformazione minerali - industrie chimiche	3	4	114	3	8	1	1	—	—	
21	Estrazione e preparazione di minerali metalliferi	—	—	—	—	—	—	—	—	—	
22	Produzione e prima trasformazione dei metalli	—	—	—	—	—	—	—	—	—	
23	Estraz. minerali non metalliferi e non energetici; torbiere	1	1	1	1	1	1	1	—	—	
24	Lavorazione dei minerali non metalliferi	1	1	3	1	3	—	—	—	—	
25	Industrie chimiche	1	2	110	1	4	—	—	—	—	
26	Produzione di fibre artificiali e sintetiche	—	—	—	—	—	—	—	—	—	
3	Industrie manifatturiere per lavorazione e trasformazioni metalli; meccanica di precisione	22	23	133	18	71	11	14	224	9	14
31	Costruzione di prodotti in metallo	14	15	92	12	42	5	6	33	4	6
32	Costruzione, installazione macchine e materiale meccanico	3	3	14	2	10	3	4	184	1	1
33	Costruzione, installazione e riparazione macchine ufficio	—	—	—	—	—	—	—	—	—	—
34	Costruzione e installazione impianti	3	3	9	3	9	3	3	5	3	5
35	Costruzione, montaggio autoveicoli e carrozzerie	—	—	—	—	—	—	—	—	—	—
36	Industria della costruzione di altri mezzi di trasporto	—	—	—	—	—	—	—	—	—	—
37	Costruzione apparecchi di precisione; orologeria	2	2	18	1	10	—	—	2	1	2
4	Industrie manifatturiere alimentari, tessili, pelli, cuoio, abbigliamento, legno, mobilio e altre	79	83	630	64	152	22	22	66	18	36
41	Industrie alimentari di base	6	6	25	6	25	4	4	22	3	8
42	Industrie zucchero, bevande e tabacco	—	—	—	—	—	—	—	—	—	—
43	Industrie tessili	13	15	118	6	19	3	3	6	2	4
44	Industrie delle pelli e del cuoio	1	1	1	1	1	—	—	—	—	—
45	Industrie calzature, abbigliamento e biancheria casa	9	10	36	8	23	7	7	19	6	7
46	Industrie del legno e del mobile in legno	19	19	40	19	40	3	3	4	3	4
47	Industrie della carta; stampa ed editoria	22	23	337	19	35	1	1	2	—	—
48	Industrie gomma e manufatti di materie plastiche	4	4	35	2	5	3	3	12	3	12
49	Industrie manifatturiere diverse	5	5	38	3	4	1	1	1	1	1
5	Industrie costruzioni, installazioni impianti edilizia	52	57	209	52	103	18	21	56	17	38
50	Edilizia e genio civile	52	57	209	52	103	18	21	56	17	38
6	Commercio, pubblici esercizi e alberghi; riparazioni beni di consumo e veicoli	180	191	598	12	37	79	87	299	8	22
6A	Commercio, pubblici esercizi e alberghi	168	179	561	—	—	71	78	276	—	—
61	Commercio all'ingrosso	6	7	19	—	—	7	7	36	—	—
62	Commercio all'ingrosso di materiali vari da recupero	—	—	—	—	—	—	—	—	—	—
63	Intermediari del commercio	28	28	31	—	—	18	18	23	—	—
64	Comm. minuto alimentari, abbigl., arredam.; farmacie	73	81	146	—	—	26	29	122	—	—
65	Comm. minuto veicoli, natanti, carburanti, libri, articoli vari	21	22	46	—	—	11	15	68	—	—
66	Pubblici esercizi ed esercizi alberghieri	40	41	319	—	—	9	9	27	—	—
6B	Riparazioni di beni di consumo e di veicoli	12	12	37	12	37	8	9	23	8	22
67	Riparazioni di beni di consumo e di veicoli	12	12	37	12	37	8	9	23	8	22
7	Trasporti e comunicazioni	35	40	124	29	42	2	4	20	2	3
71	Ferrovie	—	—	—	—	—	—	—	—	—	—
72	Altri trasporti terrestri	32	33	92	28	41	1	1	11	1	1
73	Trasporti fluviali, lacuali e lagunari	—	1	1	—	—	—	—	—	—	—
74	Trasporti marittimi e cabotaggio	—	—	—	—	—	—	—	—	—	—
75	Trasporti aerei	—	—	—	—	—	—	—	—	—	—
76	Attività connesse ai trasporti	1	1	1	1	1	1	1	2	1	2
77	Agenzie viaggio, intermediari trasporti, magazzini	2	4	10	—	—	—	—	—	—	—
79	Comunicazioni	—	1	20	—	—	—	1	6	—	—
8	Credito e assicurazione, servizi imprese; noleggio	15	29	60	—	—	5	11	21	—	—
8A	Credito e assicurazione	—	2	20	—	—	—	1	7	—	—
81	Istituti di credito	—	2	20	—	—	—	1	7	—	—
82	Assicurazione	—	—	—	—	—	—	—	—	—	—
8B	Servizi prestati alle imprese; noleggio	15	27	40	—	—	5	10	14	—	—
83	Ausiliari finanziari, assicurazioni, servizi alle imprese	13	25	34	—	—	5	10	14	—	—
84	Noleggio di beni mobili	2	2	6	—	—	—	—	—	—	—
9	Pubblica amministrazione; servizi pubblici e privati	32	75	243	29	52	7	24	109	7	8
9A	Pubblica amministrazione	—	2	27	—	—	—	1	13	—	—
91	Pubblica amministrazione, sicurezza sociale obbligatoria	—	2	27	—	—	—	1	13	—	—
9B	Servizi pubblici e privati	32	73	216	29	52	7	23	96	7	8
92	Servizi d'igiene pubblica ed amministrazione di cimiteri	1	1	2	—	—	—	—	—	—	—
93	Istruzione	1	12	136	—	—	—	4	80	—	—
94	Ricerca e sviluppo	—	—	—	—	—	—	—	—	—	—
95	Sanità e servizi veterinari	—	13	15	—	—	—	5	5	—	—
96	Altri servizi sociali	—	5	7	—	—	1	3	3	—	—
97	Servizi ricreativi ed altri servizi culturali	2	14	6	—	—	—	4	—	—	—
98	Servizi personali	28	28	50	28	50	6	7	8	7	8
	TOTALE	418	504	2.123	207	465	144	186	844	61	121

per Comune e per ramo e classe di attività economica

067 CESANA BRIANZA					068 CIRIMIDO					069 CIVATE					N. Classificazione
Imprese	Unità locali				Imprese	Unità locali				Imprese	Unità locali				
	TOTALE		di cui artigiane			TOTALE		di cui artigiane			TOTALE		di cui artigiane		
	Unità locali	Addetti	Unità locali	Addetti		Unità locali	Addetti	Unità locali	Addetti		Unità locali	Addetti	Unità locali	Addetti	
—	—	—	—	—	—	—	—	—	—	—	—	—	—	0	
—	—	—	—	—	—	—	—	—	—	—	—	—	—	01	
—	—	—	—	—	—	—	—	—	—	—	—	—	—	02	
—	—	—	—	—	—	—	—	—	—	—	—	—	—	03	
—	—	—	—	—	—	—	—	—	—	—	—	—	—	04	
—	—	—	—	—	—	—	—	—	—	—	—	—	—	1	
—	—	—	—	—	—	—	—	—	—	—	—	—	—	1A	
—	—	—	—	—	—	—	—	—	—	—	—	—	—	11	
—	—	—	—	—	—	—	—	—	—	—	—	—	—	12	
—	—	—	—	—	—	—	—	—	—	—	—	—	—	13	
—	—	—	—	—	—	—	—	—	—	—	—	—	—	14	
—	—	—	—	—	—	—	—	—	—	—	—	—	—	15	
—	—	—	—	—	—	—	—	—	—	—	—	—	—	1B	
—	—	—	—	—	—	—	—	—	—	—	—	—	—	16	
—	—	—	—	—	—	—	—	—	—	—	—	—	—	17	
2	3	49	2	2	—	—	—	—	—	15	17	240	9	25	2
1	1	1	1	1	—	—	—	—	—	9	10	223	3	11	21
—	1	47	—	—	—	—	—	—	—	1	2	5	1	2	22
1	1	1	1	1	—	—	—	—	—	5	5	12	5	12	23
—	—	—	—	—	—	—	—	—	—	—	—	—	—	—	24
—	—	—	—	—	—	—	—	—	—	—	—	—	—	—	25
—	—	—	—	—	—	—	—	—	—	—	—	—	—	—	26
25	26	269	19	63	9	9	44	6	17	59	63	1.308	40	180	3
20	21	263	14	57	4	4	8	3	7	45	49	395	32	136	31
1	1	1	1	1	1	1	15	—	—	8	8	102	5	33	32
1	1	1	1	1	—	—	—	—	—	—	—	—	—	—	33
3	3	4	3	4	3	3	20	2	9	6	6	811	3	11	34
—	—	—	—	—	—	—	—	—	—	—	—	—	—	—	35
—	—	—	—	—	1	1	1	1	1	—	—	—	—	—	36
—	—	—	—	—	—	—	—	—	—	—	—	—	—	—	37
7	9	86	7	11	13	13	333	10	43	15	16	152	12	31	4
—	—	—	—	—	1	1	1	1	1	—	—	—	—	—	41
—	—	—	—	—	1	1	7	1	7	1	1	3	1	3	42
—	1	38	—	—	—	—	—	—	—	—	—	—	—	—	43
—	—	—	—	—	—	—	—	—	—	—	—	—	—	—	44
1	2	38	1	1	3	3	279	1	1	3	3	4	3	4	45
4	4	5	4	5	4	4	14	4	14	2	2	6	2	6	46
2	2	5	2	5	1	1	12	—	—	3	4	109	2	11	47
—	—	—	—	—	1	1	9	1	9	4	4	25	2	2	48
—	—	—	—	—	2	2	11	2	11	2	2	5	2	5	49
19	20	105	19	88	14	17	43	14	27	22	26	106	22	49	5
19	20	105	19	88	14	17	43	14	27	22	26	106	22	49	50
33	35	74	3	7	38	39	61	6	9	58	64	139	7	12	6
30	32	67	—	—	32	33	52	—	—	51	57	127	—	—	6A
4	4	7	—	—	1	1	4	—	—	10	12	38	—	—	61
—	—	—	—	—	—	—	—	—	—	—	—	—	—	—	62
1	1	1	—	—	4	4	4	—	—	5	5	5	—	—	63
18	19	37	—	—	20	21	35	—	—	19	19	35	—	—	64
4	4	9	—	—	3	3	3	—	—	8	10	30	—	—	65
3	4	13	—	—	4	4	6	—	—	9	11	19	—	—	66
3	3	7	3	7	6	6	9	6	9	7	7	12	7	12	6B
3	3	7	3	7	6	6	9	6	9	7	7	12	7	12	67
2	3	6	1	1	1	2	5	1	1	6	8	27	6	9	7
—	—	—	—	—	—	—	—	—	—	—	—	—	—	—	71
1	1	1	1	1	1	1	1	1	1	6	6	9	6	9	72
—	—	—	—	—	—	—	—	—	—	—	—	—	—	—	73
—	—	—	—	—	—	—	—	—	—	—	—	—	—	—	74
—	—	—	—	—	—	—	—	—	—	—	—	—	—	—	75
1	1	1	—	—	—	—	—	—	—	—	—	—	—	—	76
1	1	4	—	—	—	—	4	—	—	—	2	18	—	—	77
—	—	—	—	—	—	—	—	—	—	—	—	—	—	—	79
2	3	16	—	—	1	1	1	—	—	6	11	16	—	—	8
—	—	—	—	—	—	—	—	—	—	—	7	6	—	—	8A
—	—	—	—	—	—	—	—	—	—	—	1	6	—	—	81
—	—	—	—	—	—	—	—	—	—	—	—	—	—	—	82
2	3	16	—	—	1	1	1	—	—	6	10	10	—	—	8B
2	3	16	—	—	1	1	1	—	—	6	10	10	—	—	83
—	—	—	—	—	—	—	—	—	—	—	—	—	—	—	84
3	8	24	3	3	6	10	29	6	8	10	33	113	8	9	9
—	1	5	—	—	—	1	8	—	—	—	7	17	—	—	9A
—	1	5	—	—	—	1	8	—	—	—	1	17	—	—	91
3	7	19	3	3	6	9	21	6	8	10	32	96	8	9	9B
1	1	1	1	1	—	—	—	—	—	1	1	1	1	1	92
—	2	14	—	—	—	2	12	—	—	1	5	42	—	—	93
—	—	—	—	—	—	—	—	—	—	—	—	—	—	—	94
—	2	2	—	—	—	1	1	—	—	—	5	8	—	—	95
—	—	—	—	—	—	—	—	—	—	—	3	—	—	—	96
—	—	—	—	—	—	—	—	—	—	1	10	4	—	—	97
2	2	2	2	2	6	6	8	6	8	7	8	41	7	8	98
93	107	629	54	175	82	91	516	43	105	191	238	2.101	104	315	

segue TAV. 17 - Imprese, unità locali e relativi addetti

N. Classificazione	RAMI E CLASSI DI ATTIVITÀ ECONOMICA	070 CIVENNA					071 CLAINO CON OSTENO					
		Imprese	Unità locali				Imprese	Unità locali				
			TOTALE		di cui artigiane			TOTALE		di cui artigiane		
			Unità locali	Addetti	Unità locali	Addetti		Unità locali	Addetti	Unità locali	Addetti	
0	Agricoltura, caccia, foreste e pesca	—	—	—	—	—	—	—	—	—	—	—
01	Agricoltura e caccia	—	—	—	—	—	—	—	—	—	—	—
02	Foreste	—	—	—	—	—	—	—	—	—	—	—
03	Pesca	—	—	—	—	—	—	—	—	—	—	—
04	Attività connesse con l'agricoltura	—	—	—	—	—	—	—	—	—	—	—
1	Energia, gas e acqua	—	1	1	—	—	1	—	—	—	—	—
1A	Estrazione di combustibili - industria petrolifera	—	—	—	—	—	—	—	—	—	—	—
11	Estrazione e agglomerazione di combustibili solidi	—	—	—	—	—	—	—	—	—	—	—
12	Cokerie	—	—	—	—	—	—	—	—	—	—	—
13	Industria dell'estrazione di petrolio e gas naturali	—	—	—	—	—	—	—	—	—	—	—
14	Industria petrolifera	—	—	—	—	—	—	—	—	—	—	—
15	Industria dei combustibili nucleari	—	—	—	—	—	—	—	—	—	—	—
1B	Energia elettrica, gas e acqua	—	1	1	—	—	1	—	—	—	—	—
16	Produzione, distribuzione energia elettrica, gas	—	—	—	—	—	1	—	—	—	—	—
17	Raccolta, depurazione e distribuzione d'acqua	—	1	1	—	—	—	—	—	—	—	—
2	Industrie estrattive - industrie manifatturiere per trasformazione minerali - industrie chimiche	—	—	—	—	—	1	1	1	1	1	1
21	Estrazione e preparazione di minerali metalliferi	—	—	—	—	—	—	—	—	—	—	—
22	Produzione e prima trasformazione dei metalli	—	—	—	—	—	—	—	—	—	—	—
23	Estraz. minerali non metalliferi e non energetici; torbiere	—	—	—	—	—	1	1	1	1	1	1
24	Lavorazione dei minerali non metalliferi	—	—	—	—	—	—	—	—	—	—	—
25	Industrie chimiche	—	—	—	—	—	—	—	—	—	—	—
26	Produzione di fibre artificiali e sintetiche	—	—	—	—	—	—	—	—	—	—	—
3	Industrie manifatturiere per lavorazione e trasformazione metalli; meccanica di precisione	1	1	2	1	2	—	—	—	—	—	—
31	Costruzione di prodotti in metallo	1	1	2	1	2	—	—	—	—	—	—
32	Costruzione, installazione macchine e materiale meccanico	—	—	—	—	—	—	—	—	—	—	—
33	Costruzione, installazione e riparazione macchine ufficio	—	—	—	—	—	—	—	—	—	—	—
34	Costruzione e installazione impianti	—	—	—	—	—	—	—	—	—	—	—
35	Costruzione, montaggio autoveicoli e carrozzerie	—	—	—	—	—	—	—	—	—	—	—
36	Industria della costruzione di altri mezzi di trasporto	—	—	—	—	—	—	—	—	—	—	—
37	Costruzione apparecchi di precisione; orologeria	—	—	—	—	—	—	—	—	—	—	—
4	Industrie manifatturiere alimentari, tessili, pelli, cuoio, abbigliamento, legno, mobilio e altre	4	4	16	4	16	2	2	2	2	2	2
41	Industrie alimentari di base	1	1	4	1	4	—	—	—	—	—	—
42	Industrie zucchero, bevande e tabacco	—	—	—	—	—	—	—	—	—	—	—
43	Industrie tessili	—	—	—	—	—	—	—	—	—	—	—
44	Industrie delle pelli e del cuoio	—	—	—	—	—	—	—	—	—	—	—
45	Industrie calzature, abbigliamento e biancheria casa	—	—	—	—	—	—	—	—	—	—	—
46	Industrie del legno e del mobile in legno	3	3	12	3	12	2	2	2	2	2	
47	Industrie della carta; stampa ed editoria	—	—	—	—	—	—	—	—	—	—	—
48	Industrie gomma e manufatti di materie plastiche	—	—	—	—	—	—	—	—	—	—	—
49	Industrie manifatturiere diverse	—	—	—	—	—	—	—	—	—	—	—
5	Industrie costruzioni, installazioni impianti edilizia	15	18	85	14	25	7	7	12	7	12	
50	Edilizia e genio civile	15	18	85	14	25	7	7	12	7	12	
6	Commercio, pubblici esercizi e alberghi; riparazioni beni di consumo e veicoli	22	24	49	—	—	17	19	30	3	3	
6A	Commercio, pubblici esercizi e alberghi	22	24	49	—	—	14	16	27	—	—	
61	Commercio all'ingrosso	1	1	2	—	—	1	1	1	—	—	
62	Commercio all'ingrosso di materiali vari da recupero	—	—	—	—	—	—	—	—	—	—	
63	Intermediari del commercio	1	1	1	—	—	—	—	—	—	—	
64	Comm. minuto alimentari, abbigl., arredam.; farmacie	10	11	16	—	—	5	5	9	—	—	
65	Comm. minuto veicoli, natanti, carburanti, libri, articoli vari	1	1	2	—	—	2	2	3	—	—	
66	Pubblici esercizi ed esercizi alberghieri	9	10	28	—	—	6	8	14	—	—	
6B	Riparazioni di beni di consumo e di veicoli	—	—	—	—	—	3	3	3	3	3	
67	Riparazioni di beni di consumo e di veicoli	—	—	—	—	—	3	3	3	3	3	
7	Trasporti e comunicazioni	2	3	5	2	3	1	2	5	1	2	
71	Ferrovie	—	—	—	—	—	—	—	—	—	—	
72	Altri trasporti terrestri	2	2	3	2	3	1	1	2	1	2	
73	Trasporti fluviali, lacuali e lagunari	—	—	—	—	—	—	—	—	—	—	
74	Trasporti marittimi e cabotaggio	—	—	—	—	—	—	—	—	—	—	
75	Trasporti aerei	—	—	—	—	—	—	—	—	—	—	
76	Attività connesse ai trasporti	—	—	—	—	—	—	—	—	—	—	
77	Agenzie viaggio, intermediari trasporti, magazzini	—	—	—	—	—	—	—	—	—	—	
79	Comunicazioni	—	1	2	—	—	—	1	3	—	—	
8	Credito e assicurazione, servizi imprese; noleggio	—	1	2	—	—	—	—	—	—	—	
8A	Credito e assicurazione	—	1	2	—	—	—	—	—	—	—	
81	Istituti di credito	—	1	2	—	—	—	—	—	—	—	
82	Assicurazione	—	—	—	—	—	—	—	—	—	—	
8B	Servizi prestati alle imprese; noleggio	—	—	—	—	—	—	—	—	—	—	
83	Ausiliari finanziari, assicurazioni, servizi alle imprese	—	—	—	—	—	—	—	—	—	—	
84	Noleggio di beni mobili	—	—	—	—	—	—	—	—	—	—	
9	Pubblica amministrazione; servizi pubblici e privati	4	10	26	2	4	4	9	—	—	—	
9A	Pubblica amministrazione	—	1	6	—	—	—	1	3	—	—	
91	Pubblica amministrazione, sicurezza sociale obbligatoria	—	1	6	—	—	—	1	3	—	—	
9B	Servizi pubblici e privati	4	9	20	2	4	3	6	—	—	—	
92	Servizi d'igiene pubblica ed amministrazione di cimiteri	—	—	—	—	—	—	—	—	—	—	
93	Istruzione	—	3	8	—	—	—	3	6	—	—	
94	Ricerca e sviluppo	—	—	—	—	—	—	—	—	—	—	
95	Sanità e servizi veterinari	—	1	1	—	—	—	—	—	—	—	
96	Altri servizi sociali	—	—	—	—	—	—	—	—	—	—	
97	Servizi ricreativi ed altri servizi culturali	1	2	5	—	—	—	—	—	—	—	
98	Servizi personali	3	3	6	2	4	—	—	—	—	—	
	TOTALE	48	62	186	23	50	28	36	59	14	20	

per Comune e per ramo e classe di attività economica

072 COLICO					073 COLLE BRIANZA					074 COLONNO					N. Classificazione
Imprese	Unità locali				Imprese	Unità locali				Imprese	Unità locali				
	TOTALE		di cui artigiane			TOTALE		di cui artigiane			TOTALE		di cui artigiane		
	Unità locali	Addetti	Unità locali	Addetti		Unità locali	Addetti	Unità locali	Addetti		Unità locali	Addetti	Unità locali	Addetti	
4	4	7	—	—	—	—	—	—	—	—	6	6	—	—	0
—	—	—	—	—	—	—	—	—	—	—	—	—	—	—	01
1	1	1	—	—	—	—	—	—	—	—	6	6	—	—	02
3	3	6	—	—	—	—	—	—	—	—	—	—	—	—	03
—	—	—	—	—	—	—	—	—	—	—	—	—	—	—	04
—	—	—	—	—	—	—	—	—	—	—	—	—	—	—	1
—	—	—	—	—	—	—	—	—	—	—	—	—	—	—	1A
—	—	—	—	—	—	—	—	—	—	—	—	—	—	—	11
—	—	—	—	—	—	—	—	—	—	—	—	—	—	—	12
—	—	—	—	—	—	—	—	—	—	—	—	—	—	—	13
—	—	—	—	—	—	—	—	—	—	—	—	—	—	—	14
—	—	—	—	—	—	—	—	—	—	—	—	—	—	—	15
—	—	—	—	—	—	—	—	—	—	—	—	—	—	—	16
—	—	—	—	—	—	—	—	—	—	—	—	—	—	—	17
7	9	80	4	9	1	1	27	—	—	—	—	—	—	—	2
—	—	—	—	—	—	—	—	—	—	—	—	—	—	—	21
2	2	58	—	—	—	—	—	—	—	—	—	—	—	—	22
4	5	19	3	7	1	1	27	—	—	—	—	—	—	—	23
1	2	3	1	2	—	—	—	—	—	—	—	—	—	—	24
—	—	—	—	—	—	—	—	—	—	—	—	—	—	—	25
—	—	—	—	—	—	—	—	—	—	—	—	—	—	—	26
42	45	258	32	99	5	5	9	5	9	—	—	—	—	—	3
27	29	204	19	54	3	3	4	3	4	—	—	—	—	—	31
8	9	32	9	32	1	1	4	1	4	—	—	—	—	—	32
—	—	—	—	—	—	—	—	—	—	—	—	—	—	—	33
3	3	5	3	5	1	1	1	1	1	—	—	—	—	—	34
2	2	8	—	—	—	—	—	—	—	—	—	—	—	—	35
—	—	—	—	—	—	—	—	—	—	—	—	—	—	—	36
2	2	9	1	8	—	—	—	—	—	—	—	—	—	—	37
52	56	310	41	98	4	4	23	2	4	2	2	5	2	5	4
9	10	20	7	15	—	—	—	—	—	1	1	4	1	4	41
3	3	43	1	5	—	—	—	—	—	—	—	—	—	—	42
3	3	72	1	5	1	1	17	—	—	—	—	—	—	—	43
1	1	7	1	7	—	—	—	—	—	—	—	—	—	—	44
8	9	63	7	9	—	—	—	—	—	—	—	—	—	—	45
19	21	69	17	45	3	3	6	2	4	1	1	1	1	1	46
2	2	24	—	—	—	—	—	—	—	—	—	—	—	—	47
5	5	10	5	10	—	—	—	—	—	—	—	—	—	—	48
2	2	2	2	2	—	—	—	—	—	—	—	—	—	—	49
51	54	307	48	94	17	18	59	17	57	11	12	15	11	11	5
51	54	307	48	94	17	18	59	17	57	11	12	15	11	11	50
173	189	386	21	41	33	34	65	2	4	36	36	43	1	1	6
152	168	345	—	—	31	32	61	—	—	35	35	42	—	—	6A
13	14	34	—	—	2	2	3	—	—	1	1	2	—	—	61
1	1	7	—	—	1	1	1	—	—	—	—	—	—	—	62
10	10	10	—	—	3	3	3	—	—	—	—	—	—	—	63
75	80	159	—	—	16	17	29	—	—	31	31	33	—	—	64
20	26	41	—	—	1	1	1	—	—	—	—	—	—	—	65
33	37	94	—	—	8	8	24	—	—	3	3	7	—	—	66
21	21	41	21	41	2	2	4	2	4	1	1	1	1	1	6B
21	21	41	21	41	2	2	4	2	4	1	1	1	1	1	67
21	28	273	19	28	7	8	11	5	6	2	4	6	2	4	7
—	2	212	—	—	—	—	—	—	—	—	—	—	—	—	71
20	21	38	19	28	7	7	9	5	6	2	2	4	2	4	72
—	1	1	—	—	—	—	—	—	—	—	1	1	—	—	73
—	—	—	—	—	—	—	—	—	—	—	—	—	—	—	74
1	1	8	—	—	—	—	—	—	—	—	—	—	—	—	75
—	—	—	—	—	—	—	—	—	—	—	—	—	—	—	76
—	2	—	—	—	—	—	—	—	—	—	—	—	—	—	77
—	1	14	—	—	—	1	2	—	—	—	1	1	—	—	79
8	23	43	—	—	3	4	6	—	—	—	1	1	—	—	8
—	1	9	—	—	—	—	—	—	—	—	—	—	—	—	8A
—	—	—	—	—	—	—	—	—	—	—	—	—	—	—	81
—	—	—	—	—	—	—	—	—	—	—	—	—	—	—	82
8	22	34	—	—	3	4	6	—	—	—	1	1	—	—	8B
8	21	33	—	—	3	4	6	—	—	—	1	1	—	—	83
—	1	1	—	—	—	—	—	—	—	—	—	—	—	—	84
19	47	200	12	15	2	6	18	2	2	2	7	21	1	1	9
—	2	19	—	—	—	1	6	—	—	—	1	2	—	—	9A
19	45	181	12	15	2	5	12	2	2	2	6	19	1	1	9B
1	1	1	—	—	—	—	—	—	—	—	—	—	—	—	92
1	17	146	—	—	—	2	9	—	—	—	3	12	—	—	93
—	—	—	—	—	—	—	—	—	—	—	—	—	—	—	94
—	8	8	—	—	—	1	1	—	—	—	1	2	—	—	95
—	1	—	—	—	—	—	—	—	—	—	—	—	—	—	96
3	4	8	—	—	—	—	—	—	—	—	—	—	—	—	97
14	14	18	12	15	2	2	2	2	2	2	2	5	1	1	98
377	455	1.864	177	384	72	80	218	33	82	53	68	97	17	22	

segue TAV. 17 - Imprese, unità locali e relativi addetti

N. Classificazione	RAMI E CLASSI DI ATTIVITÀ ECONOMICA	075 COMO				076 CONSIGLIO DI RUMO				
		Imprese	Unità locali		Imprese	Unità locali				
			TOTALE			di cui artigiane				
			Unità locali	Addetti		Unità locali	Addetti	Unità locali	Addetti	
0	Agricoltura, caccia, foreste e pesca	3	4	206	—	—	—	—	—	—
01	Agricoltura e caccia	—	—	—	—	—	—	—	—	—
02	Foreste	—	—	—	—	—	—	—	—	—
03	Pesca	1	1	2	—	—	—	—	—	—
04	Attività connesse con l'agricoltura	2	3	204	—	—	—	—	—	—
1	Energia, gas e acqua	5	14	696	—	—	—	—	—	—
1A	Estrazione di combustibili - industria petrolifera	—	—	—	—	—	—	—	—	—
11	Estrazione e agglomerazione di combustibili solidi	—	—	—	—	—	—	—	—	—
12	Cokerie	—	—	—	—	—	—	—	—	—
13	Industria dell'estrazione di petrolio e gas naturali	—	—	—	—	—	—	—	—	—
14	Industria petrolifera	—	—	—	—	—	—	—	—	—
15	Industria dei combustibili nucleari	—	—	—	—	—	—	—	—	—
1B	Energia elettrica, gas e acqua	5	14	696	—	—	—	—	—	—
16	Produzione, distribuzione energia elettrica, gas	2	11	680	—	—	—	—	—	—
17	Raccolta, depurazione e distribuzione d'acqua	3	3	16	—	—	—	—	—	—
2	Industrie estrattive - industrie manifatturiere per trasformazioni minerali - industrie chimiche	31	38	891	17	60	1	1	1	1
21	Estrazione e preparazione di minerali metalliferi	—	—	—	—	—	—	—	—	—
22	Produzione e prima trasformazione dei metalli	3	4	30	2	3	—	—	—	—
23	Estraz. minerali non metalliferi e non energetici; torbiere	—	—	—	—	—	1	1	1	1
24	Lavorazione dei minerali non metalliferi	13	16	78	11	47	—	—	—	—
25	Industrie chimiche	15	18	783	4	10	—	—	—	—
26	Produzione di fibre artificiali e sintetiche	—	—	—	—	—	—	—	—	—
3	Industrie manifatturiere per lavorazione e trasformazioni metalli; meccanica di precisione	270	286	2.341	236	656	4	4	41	2
31	Costruzione di prodotti in metallo	67	68	504	55	175	1	1	15	—
32	Costruzione, installazione macchine e materiale meccanico	94	96	1.066	82	206	2	2	11	2
33	Costruzione, installazione e riparazione macchine ufficio	9	12	47	9	28	—	—	—	—
34	Costruzione e installazione impianti	34	38	410	31	108	1	1	15	—
35	Costruzione, montaggio autoveicoli e carrozzerie	1	1	4	1	4	—	—	—	—
36	Industria della costruzione di altri mezzi di trasporto	2	5	8	2	4	—	—	—	—
37	Costruzione apparecchi di precisione; orologeria	63	66	302	56	131	—	—	—	—
4	Industrie manifatturiere alimentari, tessili, pelli, cuoio, abbigliamento, legno, mobili e altre	1.067	1.108	9.614	862	2.139	4	4	17	3
41	Industrie alimentari di base	44	49	257	36	142	—	—	—	—
42	Industrie zucchero, bevande e tabacco	11	12	54	10	24	—	—	—	—
43	Industrie tessili	121	135	5.080	27	83	—	—	—	—
44	Industrie delle pelli e del cuoio	4	4	6	4	6	—	—	—	—
45	Industrie calzature, abbigliamento e biancheria casa	273	281	1.555	226	509	—	—	—	—
46	Industrie del legno e del mobile in legno	76	81	185	74	152	3	3	3	3
47	Industrie della carta; stampa ed editoria	433	438	1.837	395	1.039	1	1	14	—
48	Industrie gomma e manufatti di materie plastiche	61	62	206	50	102	—	—	—	—
49	Industrie manifatturiere diverse	44	46	434	40	82	—	—	—	—
5	Industrie costruzioni, installazioni impianti edilizia	343	391	2.052	308	685	11	11	34	10
50	Edilizia e genio civile	343	391	2.052	308	685	11	11	34	10
6	Commercio, pubblici esercizi e alberghi; riparazioni beni di consumo e veicoli	3.078	3.310	10.189	268	640	34	35	49	5
6A	Commercio, pubblici esercizi e alberghi	2.810	3.032	9.480	—	—	29	30	38	—
61	Commercio all'ingrosso	451	497	2.796	—	—	—	—	—	—
62	Commercio all'ingrosso di materiali vari da recupero	7	7	19	—	—	—	—	—	—
63	Intermediari del commercio	397	404	561	—	—	1	1	1	—
64	Comm. minuto alimentari, abbigl., arredam.; farmacie	1.184	1.293	3.358	—	—	10	10	11	—
65	Comm. minuto veicoli, natanti, carburanti, libri, articoli vari	339	382	1.284	—	—	7	7	10	—
66	Pubblici esercizi ed esercizi alberghieri	432	449	1.462	—	—	11	12	16	—
6B	Riparazioni di beni di consumo e di veicoli	268	278	709	268	640	5	5	11	5
67	Riparazioni di beni di consumo e di veicoli	268	278	709	268	640	5	5	11	5
7	Trasporti e comunicazioni	232	333	3.576	168	305	2	3	5	2
71	Ferrovie	—	4	480	—	—	—	—	—	—
72	Altri trasporti terrestri	160	174	899	144	214	2	2	2	2
73	Trasporti fluviali, lacuali e lagunari	—	1	175	—	—	—	—	—	—
74	Trasporti marittimi e cabotaggio	—	—	—	—	—	—	—	—	—
75	Trasporti aerei	—	—	—	—	—	—	—	—	—
76	Attività connesse ai trasporti	22	34	74	20	49	—	—	—	—
77	Agenzie viaggio, intermediari trasporti, magazzini	48	82	683	4	42	—	—	—	—
79	Comunicazioni	2	38	1.265	—	—	—	1	3	—
8	Credito e assicurazione, servizi imprese; noleggio	735	1.280	4.787	7	12	3	4	5	—
8A	Credito e assicurazione	39	90	1.657	—	—	—	—	—	—
81	Istituti di credito	39	71	1.577	—	—	—	—	—	—
82	Assicurazione	—	19	80	—	—	—	—	—	—
8B	Servizi prestati alle imprese; noleggio	696	1.190	3.130	7	12	3	4	5	—
83	Ausiliari finanziari, assicurazioni, servizi alle imprese	684	1.176	3.084	7	12	3	4	5	—
84	Noleggio di beni mobili	12	14	46	—	—	—	—	—	—
9	Pubblica amministrazione; servizi pubblici e privati	477	1.180	12.114	411	809	5	10	17	4
9A	Pubblica amministrazione	—	64	2.549	—	—	—	1	3	—
91	Pubblica amministrazione, sicurezza sociale obbligatoria	—	64	2.549	—	—	—	1	3	—
9B	Servizi pubblici e privati	477	1.116	9.565	411	809	5	9	14	5
92	Servizi d'igiene pubblica ed amministrazione di cimiteri	38	43	400	34	80	—	—	—	—
93	Istruzione	17	157	3.605	—	—	—	2	6	—
94	Ricerca e sviluppo	—	—	—	—	—	—	—	—	—
95	Sanità e servizi veterinari	8	277	3.413	—	—	—	—	—	—
96	Altri servizi sociali	1	148	1.049	—	—	—	—	—	—
97	Servizi ricreativi ed altri servizi culturali	29	96	324	—	—	1	3	3	—
98	Servizi personali	384	395	774	377	729	4	4	5	4
	TOTALE	6.241	7.944	46.466	2.277	5.306	64	72	169	27

per Comune e per ramo e classe di attività economica

077 CORRIDO					078 CORTENOVA					079 COSTA MASNAGA					N. Classificazione
Imprese	Unità locali				Imprese	Unità locali				Imprese	Unità locali				
	TOTALE		di cui artigiane			TOTALE		di cui artigiane			TOTALE		di cui artigiane		
	Unità locali	Addetti	Unità locali	Addetti		Unità locali	Addetti	Unità locali	Addetti		Unità locali	Addetti	Unità locali	Addetti	
—	—	—	—	—	—	—	—	—	—	—	—	—	—	0	
—	—	—	—	—	—	—	—	—	—	—	—	—	—	01	
—	—	—	—	—	—	—	—	—	—	—	—	—	—	02	
—	—	—	—	—	—	—	—	—	—	—	—	—	—	03	
—	—	—	—	—	—	—	—	—	—	—	—	—	—	04	
—	1	2	—	—	—	1	1	—	—	—	—	—	—	1	
—	—	—	—	—	—	—	—	—	—	—	—	—	—	1A	
—	—	—	—	—	—	—	—	—	—	—	—	—	—	11	
—	—	—	—	—	—	—	—	—	—	—	—	—	—	12	
—	—	—	—	—	—	—	—	—	—	—	—	—	—	13	
—	—	—	—	—	—	—	—	—	—	—	—	—	—	14	
—	7	2	—	—	—	7	7	—	—	—	—	—	—	15	
—	1	2	—	—	—	1	1	—	—	—	—	—	—	1B	
—	—	—	—	—	—	—	—	—	—	—	—	—	—	16	
—	—	—	—	—	—	—	—	—	—	—	—	—	—	17	
—	—	—	—	—	1	1	30	—	—	1	2	16	1	2	
—	—	—	—	—	1	1	30	—	—	—	—	—	—	21	
—	—	—	—	—	—	—	—	—	—	—	—	—	—	22	
—	—	—	—	—	—	—	—	—	—	1	1	13	—	23	
—	—	—	—	—	—	—	—	—	—	1	1	3	1	24	
—	—	—	—	—	—	—	—	—	—	—	—	—	—	25	
—	—	—	—	—	—	—	—	—	—	—	—	—	—	26	
—	—	—	—	—	25	31	284	14	35	29	30	604	27	47	3
—	—	—	—	—	25	31	284	14	35	19	19	27	19	27	31
—	—	—	—	—	—	—	—	—	—	5	6	126	4	10	32
—	—	—	—	—	—	—	—	—	—	—	—	—	—	—	33
—	—	—	—	—	—	—	—	—	—	2	2	8	2	8	34
—	—	—	—	—	—	—	—	—	—	—	—	—	—	—	35
—	—	—	—	—	—	—	—	—	—	1	1	441	—	—	36
—	—	—	—	—	—	—	—	—	—	2	2	2	2	2	37
3	3	3	3	3	10	12	268	5	10	64	71	1.155	43	130	4
1	1	1	1	1	2	3	32	—	—	3	3	7	3	7	41
—	—	—	—	—	—	—	—	—	—	1	1	3	1	3	42
—	—	—	—	—	1	2	63	1	1	42	46	859	24	73	43
—	—	—	—	—	—	—	—	—	—	—	—	—	—	—	44
1	1	1	1	1	—	—	—	—	—	6	6	31	5	24	45
1	1	1	1	1	7	7	173	4	9	8	9	32	8	21	46
—	—	—	—	—	—	—	—	—	—	2	4	39	1	1	47
—	—	—	—	—	—	—	—	—	—	1	1	183	—	—	48
—	—	—	—	—	—	—	—	—	—	1	1	1	1	1	49
2	2	2	2	2	9	12	31	12	31	19	27	88	21	71	5
2	2	2	2	2	9	12	31	12	31	19	27	88	21	71	50
10	10	14	—	—	35	35	59	3	10	86	92	183	8	16	6
10	10	14	—	—	32	32	49	—	—	78	84	167	—	—	6A
1	1	1	—	—	2	2	3	—	—	7	7	13	—	—	61
—	—	—	—	—	—	—	—	—	—	3	4	10	—	—	62
—	—	—	—	—	—	—	—	—	—	10	10	12	—	—	63
5	5	8	—	—	18	18	26	—	—	32	34	58	—	—	64
—	—	—	—	—	6	6	8	—	—	11	11	18	—	—	65
4	4	5	—	—	6	6	12	—	—	15	18	56	—	—	66
—	—	—	—	—	3	3	10	3	10	8	8	16	8	16	6B
—	—	—	—	—	3	3	10	3	10	8	8	16	8	16	67
1	2	5	1	1	4	8	12	4	6	7	9	28	7	12	7
—	—	—	—	—	—	—	—	—	—	—	1	8	—	—	71
1	1	1	1	1	4	4	6	4	6	7	7	12	7	12	72
—	—	—	—	—	—	—	—	—	—	—	—	—	—	—	73
—	—	—	—	—	—	—	—	—	—	—	—	—	—	—	74
—	—	—	—	—	—	—	—	—	—	—	—	—	—	—	75
—	—	—	—	—	—	—	—	—	—	—	—	—	—	—	76
—	—	—	—	—	—	3	—	—	—	—	—	—	—	—	77
—	1	4	—	—	—	1	6	—	—	—	1	8	—	—	79
—	—	—	—	—	2	4	4	—	—	2	9	23	—	—	8
—	—	—	—	—	—	1	1	—	—	—	1	7	—	—	8A
—	—	—	—	—	—	1	1	—	—	—	1	7	—	—	81
—	—	—	—	—	—	—	—	—	—	—	—	—	—	—	82
—	—	—	—	—	2	3	3	—	—	2	8	16	—	—	8B
—	—	—	—	—	2	3	3	—	—	2	8	16	—	—	83
—	—	—	—	—	—	—	—	—	—	—	—	—	—	—	84
1	4	10	—	—	4	11	21	4	4	7	25	174	7	10	9
—	1	3	—	—	—	1	4	—	—	—	2	15	—	—	9A
—	1	3	—	—	—	1	4	—	—	—	2	15	—	—	91
1	3	7	—	—	4	10	17	4	4	7	23	159	7	10	9B
—	—	—	—	—	—	—	—	—	—	—	—	—	—	—	92
—	2	6	—	—	—	6	13	—	—	—	8	80	—	—	93
—	—	—	—	—	—	—	—	—	—	—	—	—	—	—	94
—	—	—	—	—	—	—	—	—	—	—	5	64	—	—	95
—	—	—	—	—	—	—	—	—	—	—	1	—	—	—	96
1	1	1	—	—	—	—	—	—	—	—	2	5	—	—	97
—	—	—	—	—	4	4	4	4	4	7	7	10	7	10	98
17	22	36	6	6	90	115	710	42	96	215	265	2.271	114	289	

segue TAV. 17 - Imprese, unità locali e relativi addetti

N. Classificazione	RAMI E CLASSI DI ATTIVITÀ ECONOMICA	080 CRANDOLA VALSASSINA				081 CREMELLA						
		Imprese	Unità locali				Imprese	Unità locali				
			TOTALE		di cui artigiane			TOTALE		di cui artigiane		
			Unità locali	Addetti	Unità locali	Addetti		Unità locali	Addetti	Unità locali	Addetti	
0	Agricoltura, caccia, foreste e pesca	—	—	—	—	—	—	—	—	—	—	—
01	Agricoltura e caccia	—	—	—	—	—	—	—	—	—	—	—
02	Foreste	—	—	—	—	—	—	—	—	—	—	—
03	Pesca	—	—	—	—	—	—	—	—	—	—	—
04	Attività connesse con l'agricoltura	—	—	—	—	—	—	—	—	—	—	—
1	Energia, gas e acqua	—	—	—	—	—	—	—	—	—	—	—
1A	Estrazione di combustibili - industria petrolifera	—	—	—	—	—	—	1	12	—	—	—
11	Estrazione e agglomerazione di combustibili solidi	—	—	—	—	—	—	—	—	—	—	—
12	Cokerie	—	—	—	—	—	—	—	—	—	—	—
13	Industria dell'estrazione di petrolio e gas naturali	—	—	—	—	—	—	—	—	—	—	—
14	Industria petrolifera	—	—	—	—	—	—	—	—	—	—	—
15	Industria dei combustibili nucleari	—	—	—	—	—	—	—	—	—	—	—
1B	Energia elettrica, gas e acqua	—	—	—	—	—	—	1	12	—	—	—
16	Produzione, distribuzione energia elettrica, gas	—	—	—	—	—	—	1	12	—	—	—
17	Raccolta, depurazione e distribuzione d'acqua	—	—	—	—	—	—	—	—	—	—	—
2	Industrie estrattive - industrie manifatturiere per trasformazione minerali - industrie chimiche	—	—	—	—	—	—	—	—	—	—	—
21	Estrazione e preparazione di minerali metalliferi	—	—	—	—	—	—	—	—	—	—	—
22	Produzione e prima trasformazione dei metalli	—	—	—	—	—	—	—	—	—	—	—
23	Estraz. minerali non metalliferi e non energetici; torbiere	—	—	—	—	—	—	—	—	—	—	—
24	Lavorazione dei minerali non metalliferi	—	—	—	—	—	—	—	—	—	—	—
25	Industrie chimiche	—	—	—	—	—	—	—	—	—	—	—
26	Produzione di fibre artificiali e sintetiche	—	—	—	—	—	—	—	—	—	—	—
3	Industrie manifatturiere per lavorazione e trasformazione metalli; meccanica di precisione	—	—	—	—	—	—	—	—	—	—	—
31	Costruzione di prodotti in metallo	—	—	—	—	29	30	185	22	84	—	—
32	Costruzione, installazione macchine e materiale meccanico	—	—	—	—	14	15	55	12	35	—	—
33	Costruzione, installazione e riparazione macchine ufficio	—	—	—	—	9	9	106	4	25	—	—
34	Costruzione e installazione impianti	—	—	—	—	—	—	—	—	—	—	—
35	Costruzione, montaggio autoveicoli e carrozzerie	—	—	—	—	4	4	12	4	12	—	—
36	Industria della costruzione di altri mezzi di trasporto	—	—	—	—	—	—	—	—	—	—	—
37	Costruzione apparecchi di precisione; orologeria	—	—	—	—	2	2	12	2	12	—	—
4	Industrie manifatturiere alimentari, tessili, pelli, cuoio, abbigliamento, legno, mobilio e altre	4	4	7	4	7	16	18	82	14	30	—
41	Industrie alimentari di base	—	—	—	—	—	1	1	3	1	3	—
42	Industrie zucchero, bevande e tabacco	—	—	—	—	—	—	—	—	—	—	—
43	Industrie tessili	—	—	—	—	—	—	—	—	—	—	—
44	Industrie delle pelli e del cuoio	—	—	—	—	5	5	41	2	10	—	—
45	Industrie calzature, abbigliamento e biancheria casa	—	—	—	—	—	—	—	—	—	—	—
46	Industrie del legno e del mobile in legno	4	4	7	4	7	1	1	1	1	—	—
47	Industrie della carta; stampa ed editoria	—	—	—	—	6	6	11	6	11	—	—
48	Industrie gomma e manufatti di materie plastiche	—	—	—	—	—	—	—	—	—	—	—
49	Industrie manifatturiere diverse	—	—	—	—	3	5	26	4	5	—	—
5	Industrie costruzioni, installazioni impianti edilizia	2	4	11	4	11	7	8	20	6	13	—
50	Edilizia e genio civile	2	4	11	4	11	7	8	20	6	13	—
6	Commercio, pubblici esercizi e alberghi; riparazioni beni di consumo e veicoli	6	6	12	—	—	29	33	77	2	6	—
6A	Commercio, pubblici esercizi e alberghi	6	6	12	—	—	27	31	71	—	—	—
61	Commercio all'ingrosso	—	—	—	—	—	3	4	25	—	—	—
62	Commercio all'ingrosso di materiali vari da recupero	—	—	—	—	—	—	—	—	—	—	—
63	Intermediari del commercio	—	—	—	—	—	5	5	6	—	—	—
64	Comm. minuto alimentari, abbigl., arredam.; farmacie	2	2	3	—	—	15	17	31	—	—	—
65	Comm. minuto veicoli, natanti, carburanti, libri, articoli vari	—	—	—	—	—	1	2	3	—	—	—
66	Pubblici esercizi ed esercizi alberghieri	4	4	9	—	—	3	3	6	—	—	—
6B	Riparazioni di beni di consumo e di veicoli	—	—	—	—	—	2	2	6	2	6	—
67	Riparazioni di beni di consumo e di veicoli	—	—	—	—	—	2	2	6	2	6	—
7	Trasporti e comunicazioni	3	3	3	3	3	3	5	7	3	3	—
71	Ferrovie	—	—	—	—	—	—	—	—	—	—	—
72	Altri trasporti terrestri	3	3	3	3	3	3	3	3	3	3	—
73	Trasporti fluviali, lacuali e lagunari	—	—	—	—	—	—	—	—	—	—	—
74	Trasporti marittimi e cabotaggio	—	—	—	—	—	—	—	—	—	—	—
75	Trasporti aerei	—	—	—	—	—	—	—	—	—	—	—
76	Attività connesse ai trasporti	—	—	—	—	—	—	—	—	—	—	—
77	Agenzie viaggio, intermediari trasporti, magazzini	—	—	—	—	—	—	1	4	—	—	—
79	Comunicazioni	—	—	—	—	—	—	—	—	—	—	—
8	Credito e assicurazione, servizi imprese; noleggio	—	—	—	—	—	1	2	2	—	—	—
8A	Credito e assicurazione	—	—	—	—	—	—	—	—	—	—	—
81	Istituti di credito	—	—	—	—	—	—	—	—	—	—	—
82	Assicurazione	—	—	—	—	—	—	—	—	—	—	—
8B	Servizi prestati alle imprese; noleggio	—	—	—	—	—	—	—	—	—	—	—
83	Ausiliari finanziari, assicurazioni, servizi alle imprese	—	—	—	—	—	1	2	2	—	—	—
84	Noleggio di beni mobili	—	—	—	—	—	1	2	2	—	—	—
9	Pubblica amministrazione; servizi pubblici e privati	—	1	2	—	—	—	5	13	—	—	—
9A	Pubblica amministrazione	—	1	2	—	—	—	1	5	—	—	—
91	Pubblica amministrazione, sicurezza sociale obbligatoria	—	1	2	—	—	—	1	5	—	—	—
9B	Servizi pubblici e privati	—	—	—	—	—	—	4	8	—	—	—
92	Servizi d'igiene pubblica ed amministrazione di cimiteri	—	—	—	—	—	—	—	—	—	—	—
93	Istruzione	—	—	—	—	—	—	—	—	—	—	—
94	Ricerca e sviluppo	—	—	—	—	—	—	2	7	—	—	—
95	Sanità e servizi veterinari	—	—	—	—	—	—	—	—	—	—	—
96	Altri servizi sociali	—	—	—	—	—	—	1	1	—	—	—
97	Servizi ricreativi ed altri servizi culturali	—	—	—	—	—	—	—	—	—	—	—
98	Servizi personali	—	—	—	—	—	—	—	—	—	—	—
	TOTALE	15	18	35	11	21	85	102	398	47	136	

per Comune e per ramo e classe di attività economica

082 CREMENO					083 CREMIA					084 CUCCIAGO					N. Classifi- cazione
Imprese	Unità locali				Imprese	Unità locali				Imprese	Unità locali				
	TOTALE		di cui artigiane			TOTALE		di cui artigiane			TOTALE		di cui artigiane		
	Unità locali	Addetti	Unità locali	Addetti		Unità locali	Addetti	Unità locali	Addetti		Unità locali	Addetti	Unità locali	Addetti	
—	—	—	—	—	—	—	—	—	—	—	—	—	—	—	0
—	—	—	—	—	—	—	—	—	—	—	—	—	—	—	01
—	—	—	—	—	—	—	—	—	—	—	—	—	—	—	02
—	—	—	—	—	—	—	—	—	—	—	—	—	—	—	03
—	—	—	—	—	—	—	—	—	—	—	—	—	—	—	04
—	—	—	—	—	—	1	—	—	—	—	—	—	—	—	1
—	—	—	—	—	—	—	—	—	—	—	—	—	—	—	1A
—	—	—	—	—	—	—	—	—	—	—	—	—	—	—	11
—	—	—	—	—	—	—	—	—	—	—	—	—	—	—	12
—	—	—	—	—	—	—	—	—	—	—	—	—	—	—	13
—	—	—	—	—	—	—	—	—	—	—	—	—	—	—	14
—	—	—	—	—	—	7	—	—	—	—	—	—	—	—	15
—	—	—	—	—	—	1	—	—	—	—	—	—	—	—	1B
—	—	—	—	—	—	—	—	—	—	—	—	—	—	—	16
—	—	—	—	—	—	—	—	—	—	—	—	—	—	—	17
2	2	2	1	1	—	—	—	—	—	1	2	9	1	2	2
—	—	—	—	—	—	—	—	—	—	—	—	—	—	—	21
1	1	1	1	1	—	—	—	—	—	1	1	2	1	2	22
1	1	1	—	—	—	—	—	—	—	—	—	—	—	—	23
—	—	—	—	—	—	—	—	—	—	—	1	7	—	—	24
—	—	—	—	—	—	—	—	—	—	—	—	—	—	—	25
—	—	—	—	—	—	—	—	—	—	—	—	—	—	—	26
5	6	17	5	9	2	2	2	2	2	23	24	314	19	63	3
5	6	17	5	9	—	—	—	—	—	18	19	301	15	55	31
—	—	—	—	—	1	1	1	1	1	3	3	7	3	7	32
—	—	—	—	—	—	—	—	—	—	—	—	—	—	—	33
—	—	—	—	—	—	—	—	—	—	2	2	6	1	1	34
—	—	—	—	—	—	—	—	—	—	—	—	—	—	—	35
—	—	—	—	—	1	1	1	1	1	—	—	—	—	—	36
—	—	—	—	—	—	—	—	—	—	—	—	—	—	—	37
5	5	8	4	5	2	2	3	2	3	34	35	292	29	108	4
3	3	6	2	3	1	1	1	1	1	1	1	8	—	—	41
—	—	—	—	—	—	—	—	—	—	—	—	—	—	—	42
—	—	—	—	—	—	—	—	—	—	4	4	162	—	—	43
—	—	—	—	—	—	—	—	—	—	—	—	—	—	—	44
2	2	2	2	2	—	—	—	—	—	2	2	5	2	5	45
—	—	—	—	—	1	1	2	1	2	22	23	88	22	74	46
—	—	—	—	—	—	—	—	—	—	2	2	14	2	14	47
—	—	—	—	—	—	—	—	—	—	1	1	4	1	4	48
—	—	—	—	—	—	—	—	—	—	2	2	11	2	11	49
17	18	69	16	32	3	3	7	3	7	16	22	66	17	40	5
17	18	69	16	32	3	3	7	3	7	16	22	66	17	40	50
47	52	93	7	11	19	19	29	3	3	49	54	96	6	11	6
40	45	82	—	—	16	16	26	—	—	43	48	85	—	—	6A
2	2	2	—	—	2	2	3	—	—	9	10	30	—	—	61
—	—	—	—	—	—	—	—	—	—	—	—	—	—	—	62
24	27	41	—	—	7	7	9	—	—	8	9	9	—	—	63
5	6	16	—	—	1	1	1	—	—	22	23	35	—	—	64
9	10	23	—	—	6	6	13	—	—	2	3	3	—	—	65
7	7	11	7	11	3	3	3	3	3	2	3	8	—	—	66
7	7	11	7	11	3	3	3	3	3	6	6	11	6	11	6B
3	9	9	2	2	4	5	9	4	6	6	6	11	6	11	67
—	—	—	—	—	—	—	—	—	—	—	—	—	—	—	7
3	3	3	2	2	4	4	6	4	6	2	2	9	1	2	71
—	—	—	—	—	—	—	—	—	—	—	—	—	—	—	72
—	—	—	—	—	—	—	—	—	—	—	—	—	—	—	73
—	—	—	—	—	—	—	—	—	—	—	—	—	—	—	74
—	—	—	—	—	—	—	—	—	—	—	—	—	—	—	75
—	—	—	—	—	—	—	—	—	—	—	—	—	—	—	76
—	—	—	—	—	—	—	—	—	—	—	—	—	—	—	77
—	—	—	—	—	—	—	—	—	—	—	—	—	—	—	79
9	11	18	—	—	—	—	—	—	—	4	7	6	—	—	8
1	1	7	—	—	—	—	—	—	—	—	—	—	—	—	8A
1	1	7	—	—	—	—	—	—	—	—	—	—	—	—	81
—	—	—	—	—	—	—	—	—	—	—	—	—	—	—	82
8	10	11	—	—	—	—	—	—	—	4	7	6	—	—	8B
8	10	11	—	—	—	—	—	—	—	4	7	6	—	—	83
—	—	—	—	—	—	—	—	—	—	—	—	—	—	—	84
3	12	81	4	6	1	5	12	1	1	5	12	42	3	5	9
—	1	7	—	—	—	1	2	—	—	—	1	10	—	—	9A
—	1	7	—	—	—	1	2	—	—	—	1	10	—	—	91
3	11	74	4	6	1	4	10	1	1	5	11	32	3	5	9B
1	1	1	1	1	—	—	—	—	—	—	—	—	—	—	92
—	3	66	—	—	—	3	9	—	—	—	3	19	—	—	93
—	—	—	—	—	—	—	—	—	—	—	—	—	—	—	94
—	3	1	—	—	—	—	—	—	—	—	3	3	—	—	95
—	1	1	—	—	—	—	—	—	—	—	—	—	—	—	96
2	3	5	3	5	1	1	1	1	1	2	2	5	—	—	97
—	—	—	—	—	—	—	—	—	—	3	3	5	3	5	98
91	115	297	39	66	31	37	62	15	22	134	159	840	76	231	

segue TAV. 17 - Imprese, unità locali e relativi addetti

N. Classificazione	RAMI E CLASSI DI ATTIVITÀ ECONOMICA	085 CUSINO					086 DERVIO					
		Imprese	Unità locali				Imprese	Unità locali				
			TOTALE		di cui artigiane			TOTALE		di cui artigiane		
			Unità locali	Addetti	Unità locali	Addetti		Unità locali	Addetti	Unità locali	Addetti	
0	Agricoltura, caccia, foreste e pesca	—	—	—	—	—	—	—	—	—	—	—
01	Agricoltura e caccia	—	—	—	—	—	—	—	—	—	—	—
02	Foreste	—	—	—	—	—	—	—	—	—	—	—
03	Pesca	—	—	—	—	—	—	—	—	—	—	—
04	Attività connesse con l'agricoltura	—	—	—	—	—	—	—	—	—	—	—
1	Energia, gas e acqua	—	—	—	—	—	1	7	—	—	—	—
1A	Estrazione di combustibili - industria petrolifera	—	—	—	—	—	—	—	—	—	—	—
11	Estrazione e agglomerazione di combustibili solidi	—	—	—	—	—	—	—	—	—	—	—
12	Cokerie	—	—	—	—	—	—	—	—	—	—	—
13	Industria dell'estrazione di petrolio e gas naturali	—	—	—	—	—	—	—	—	—	—	—
14	Industria petrolifera	—	—	—	—	—	—	—	—	—	—	—
15	Industria dei combustibili nucleari	—	—	—	—	—	—	—	—	—	—	—
1B	Energia elettrica, gas e acqua	—	—	—	—	—	1	7	—	—	—	—
16	Produzione, distribuzione energia elettrica, gas	—	—	—	—	—	1	7	—	—	—	—
17	Raccolta, depurazione e distribuzione d'acqua	—	—	—	—	—	—	—	—	—	—	—
2	Industrie estrattive - industrie manifatturiere per trasformazione minerali - industrie chimiche	—	—	—	—	—	4	5	55	3	14	—
21	Estrazione e preparazione di minerali metalliferi	—	—	—	—	—	—	—	—	—	—	—
22	Produzione e prima trasformazione dei metalli	—	—	—	—	1	1	1	1	1	1	—
23	Estraz. minerali non metalliferi e non energetici; torbiere	—	—	—	—	1	2	41	—	—	—	—
24	Lavorazione dei minerali non metalliferi	—	—	—	—	2	2	13	2	13	—	—
25	Industrie chimiche	—	—	—	—	—	—	—	—	—	—	—
26	Produzione di fibre artificiali e sintetiche	—	—	—	—	—	—	—	—	—	—	—
3	Industrie manifatturiere per lavorazione e trasformazione metalli; meccanica di precisione	—	—	—	—	—	22	23	524	19	49	—
31	Costruzione di prodotti in metallo	—	—	—	—	19	19	501	16	42	—	—
32	Costruzione, installazione macchine e materiale meccanico	—	—	—	—	—	—	16	—	—	—	—
33	Costruzione, installazione e riparazione macchine ufficio	—	—	—	—	—	—	—	—	—	—	—
34	Costruzione e installazione impianti	—	—	—	—	1	1	5	1	5	—	—
35	Costruzione, montaggio autoveicoli e carrozzerie	—	—	—	—	—	—	—	—	—	—	—
36	Industria della costruzione di altri mezzi di trasporto	—	—	—	—	2	2	2	2	2	—	—
37	Costruzione apparecchi di precisione; orologeria	—	—	—	—	—	—	—	—	—	—	—
4	Industrie manifatturiere alimentari, tessili, pelli, cuoio, abbigliamento, legno, mobilio e altre	1	1	3	1	3	21	21	98	17	33	—
41	Industrie alimentari di base	—	—	—	—	—	3	3	6	3	6	—
42	Industrie zucchero, bevande e tabacco	—	—	—	—	—	2	2	9	1	1	—
43	Industrie tessili	—	—	—	—	—	1	1	3	1	3	—
44	Industrie delle pelli e del cuoio	—	—	—	—	—	—	—	—	—	—	—
45	Industrie calzature, abbigliamento e biancheria casa	—	—	—	—	—	4	4	15	3	3	—
46	Industrie del legno e del mobile in legno	1	1	3	1	3	8	8	30	7	13	—
47	Industrie della carta; stampa ed editoria	—	—	—	—	—	2	2	33	1	5	—
48	Industrie gomma e manufatti di materie plastiche	—	—	—	—	—	—	—	—	—	—	—
49	Industrie manifatturiere diverse	—	—	—	—	—	1	1	2	1	2	—
5	Industrie costruzioni, installazioni impianti edilizia	5	5	13	5	13	25	29	263	22	53	—
50	Edilizia e genio civile	5	5	13	5	13	25	29	263	22	53	—
6	Commercio, pubblici esercizi e alberghi; riparazioni beni di consumo e veicoli	7	9	12	—	—	73	76	156	4	11	—
6A	Commercio, pubblici esercizi e alberghi	7	9	12	—	—	69	72	145	—	—	—
61	Commercio all'ingrosso	—	—	—	—	—	4	4	15	—	—	—
62	Commercio all'ingrosso di materiali vari da recupero	—	—	—	—	—	—	—	—	—	—	—
63	Intermediari del commercio	—	—	—	—	—	4	4	4	—	—	—
64	Comm. minuto alimentari, abbigl., arredam.; farmacie	5	5	7	—	—	39	42	83	—	—	—
65	Comm. minuto veicoli, natanti, carburanti, libri, articoli vari	—	1	1	—	—	10	10	14	—	—	—
66	Pubblici esercizi ed esercizi alberghieri	2	3	4	—	—	12	12	29	—	—	—
6B	Riparazioni di beni di consumo e di veicoli	—	—	—	—	—	4	4	11	4	11	—
67	Riparazioni di beni di consumo e di veicoli	—	—	—	—	—	4	4	11	4	11	—
7	Trasporti e comunicazioni	1	1	1	1	1	5	10	37	5	12	—
71	Ferrovie	—	—	—	—	—	—	1	8	—	—	—
72	Altri trasporti terrestri	1	1	1	1	1	5	5	12	5	12	—
73	Trasporti fluviali, lacuali e lagunari	—	—	—	—	—	—	2	9	—	—	—
74	Trasporti marittimi e cabotaggio	—	—	—	—	—	—	—	—	—	—	—
75	Trasporti aerei	—	—	—	—	—	—	—	—	—	—	—
76	Attività connesse ai trasporti	—	—	—	—	—	—	—	—	—	—	—
77	Agenzie viaggio, intermediari trasporti, magazzini	—	—	—	—	—	—	1	—	—	—	—
79	Comunicazioni	—	—	—	—	—	—	1	8	—	—	—
8	Credito e assicurazione, servizi imprese; noleggio	—	—	—	—	—	3	11	15	—	—	—
8A	Credito e assicurazione	—	—	—	—	—	—	7	5	—	—	—
81	Istituti di credito	—	—	—	—	—	—	1	5	—	—	—
82	Assicurazione	—	—	—	—	—	—	—	—	—	—	—
8B	Servizi prestati alle imprese; noleggio	—	—	—	—	—	3	10	10	—	—	—
83	Ausiliari finanziari, assicurazioni, servizi alle imprese	—	—	—	—	—	3	10	10	—	—	—
84	Noleggio di beni mobili	—	—	—	—	—	—	—	—	—	—	—
9	Pubblica amministrazione; servizi pubblici e privati	—	3	7	—	—	10	27	83	9	10	—
9A	Pubblica amministrazione	—	1	4	—	—	—	7	14	—	—	—
91	Pubblica amministrazione, sicurezza sociale obbligatoria	—	1	4	—	—	—	1	14	—	—	—
9B	Servizi pubblici e privati	—	2	3	—	—	10	26	69	9	10	—
92	Servizi d'igiene pubblica ed amministrazione di cimiteri	—	—	—	—	—	—	—	—	—	—	—
93	Istruzione	—	1	2	—	—	1	4	54	—	—	—
94	Ricerca e sviluppo	—	—	—	—	—	—	—	—	—	—	—
95	Sanità e servizi veterinari	—	1	1	—	—	—	4	4	—	—	—
96	Altri servizi sociali	—	—	—	—	—	—	4	—	—	—	—
97	Servizi ricreativi ed altri servizi culturali	—	—	—	—	—	—	5	1	—	—	—
98	Servizi personali	—	—	—	—	—	9	9	10	9	10	—
	TOTALE	14	19	36	7	17	163	203	1.238	79	182	

per Comune e per ramo e classe di attività economica

087 DIZZASCO					088 DOLZAGO					089 DOMASO					N. Classificazione
Imprese	Unità locali				Imprese	Unità locali				Imprese	Unità locali				
	TOTALE		di cui artigiane			TOTALE		di cui artigiane			TOTALE		di cui artigiane		
	Unità locali	Addetti	Unità locali	Addetti		Unità locali	Addetti	Unità locali	Addetti		Unità locali	Addetti	Unità locali	Addetti	
—	—	—	—	—	—	—	—	—	—	—	4	6	—	—	0
—	—	—	—	—	—	—	—	—	—	—	—	—	—	—	01
—	—	—	—	—	—	—	—	—	—	—	—	—	—	—	02
—	—	—	—	—	—	—	—	—	—	—	4	6	—	—	03
—	—	—	—	—	—	—	—	—	—	—	—	—	—	—	04
—	—	—	—	—	—	—	—	—	—	—	—	—	—	—	1
—	—	—	—	—	—	—	—	—	—	—	—	—	—	—	1A
—	—	—	—	—	—	—	—	—	—	—	—	—	—	—	11
—	—	—	—	—	—	—	—	—	—	—	—	—	—	—	12
—	—	—	—	—	—	—	—	—	—	—	—	—	—	—	13
—	—	—	—	—	—	—	—	—	—	—	—	—	—	—	14
—	—	—	—	—	—	—	—	—	—	—	—	—	—	—	15
—	—	—	—	—	—	—	—	—	—	—	—	—	—	—	1B
—	—	—	—	—	—	—	—	—	—	—	—	—	—	—	16
—	—	—	—	—	—	—	—	—	—	—	—	—	—	—	17
—	—	—	—	—	5	8	427	2	5	—	—	—	—	—	2
—	—	—	—	—	—	—	—	—	—	—	—	—	—	—	21
—	—	—	—	—	1	2	175	—	—	—	—	—	—	—	22
—	—	—	—	—	—	—	—	—	—	—	—	—	—	—	23
—	—	—	—	—	1	2	3	1	1	—	—	—	—	—	24
—	—	—	—	—	3	4	249	1	4	—	—	—	—	—	25
—	—	—	—	—	—	—	—	—	—	—	—	—	—	—	26
2	3	20	2	9	19	23	242	13	44	12	12	129	6	23	3
2	2	12	1	1	11	12	178	6	29	5	5	44	3	13	31
—	—	—	—	—	5	8	59	4	10	2	2	75	1	6	32
—	—	—	—	—	—	—	—	—	—	—	—	—	—	—	33
—	1	8	1	8	2	2	4	2	4	1	1	1	—	—	34
—	—	—	—	—	—	—	—	—	—	—	—	—	—	—	35
—	—	—	—	—	1	1	1	1	1	4	4	9	2	4	36
—	—	—	—	—	—	—	—	—	—	—	—	—	—	—	37
3	3	4	3	4	25	25	149	19	87	9	9	91	8	20	4
—	—	—	—	—	5	5	21	3	10	3	3	4	3	4	41
—	—	—	—	—	—	—	—	—	—	—	—	—	—	—	42
—	—	—	—	—	5	5	53	2	10	1	1	71	—	—	43
—	—	—	—	—	—	—	—	—	—	—	—	—	—	—	44
—	—	—	—	—	—	—	—	—	—	—	—	—	—	—	45
3	3	4	3	4	7	7	38	7	38	4	4	14	4	14	46
—	—	—	—	—	3	3	20	2	12	1	1	2	1	2	47
—	—	—	—	—	5	5	17	5	17	—	—	—	—	—	48
—	—	—	—	—	—	—	—	—	—	—	—	—	—	—	49
13	14	20	14	20	18	18	29	17	27	11	11	23	8	13	5
13	14	20	14	20	18	18	29	17	27	11	11	23	8	13	50
11	11	11	2	2	42	50	107	6	11	70	82	174	6	17	6
9	9	9	—	—	36	44	96	—	—	64	75	155	—	—	6A
1	1	1	—	—	3	4	29	—	—	2	4	12	—	—	61
—	—	—	—	—	1	1	2	—	—	1	1	1	—	—	62
—	—	—	—	—	3	3	3	—	—	2	2	3	—	—	63
6	6	6	—	—	22	25	43	—	—	28	31	53	—	—	64
—	—	—	—	—	3	6	7	—	—	5	9	17	—	—	65
2	2	2	—	—	4	5	12	—	—	26	28	69	—	—	66
2	2	2	2	2	6	6	11	6	11	6	7	19	6	17	6B
2	2	2	2	2	6	6	11	6	11	6	7	19	6	17	67
—	1	3	—	—	6	7	29	5	8	3	5	9	3	3	7
—	—	—	—	—	—	—	—	—	—	—	—	—	—	—	71
—	—	—	—	—	6	6	24	5	8	2	2	2	2	2	72
—	—	—	—	—	—	—	—	—	—	—	1	1	—	—	73
—	—	—	—	—	—	—	—	—	—	—	—	—	—	—	74
—	—	—	—	—	—	—	—	—	—	—	—	—	—	—	75
—	—	—	—	—	—	—	—	—	—	1	1	1	1	1	76
—	—	—	—	—	—	—	—	—	—	—	—	—	—	—	77
—	1	3	—	—	—	1	5	—	—	—	1	5	—	—	79
—	—	—	—	—	4	7	20	—	—	2	8	14	—	—	8
—	—	—	—	—	7	2	14	—	—	—	2	6	—	—	8A
—	—	—	—	—	1	2	14	—	—	—	2	6	—	—	81
—	—	—	—	—	—	—	—	—	—	—	—	—	—	—	82
—	—	—	—	—	3	5	6	—	—	2	6	8	—	—	8B
—	—	—	—	—	3	5	6	—	—	2	6	8	—	—	83
—	—	—	—	—	—	—	—	—	—	—	—	—	—	—	84
—	5	15	—	—	7	18	50	6	12	13	20	37	11	12	9
—	7	5	—	—	—	7	8	—	—	—	7	6	—	—	9A
—	1	5	—	—	—	1	8	—	—	—	1	6	—	—	91
—	4	10	—	—	7	17	42	6	12	13	19	31	11	12	9B
—	—	—	—	—	1	1	1	1	1	3	3	4	3	4	92
—	2	8	—	—	1	4	21	—	—	—	3	13	—	—	93
—	—	—	—	—	—	—	—	—	—	—	—	—	—	—	94
—	2	2	—	—	—	4	7	—	—	—	3	4	—	—	95
—	—	—	—	—	—	2	1	—	—	—	—	—	—	—	96
—	—	—	—	—	—	1	1	—	—	2	2	2	—	—	97
—	—	—	—	—	5	5	11	5	11	8	8	8	8	8	98
29	37	73	21	35	126	156	1.053	68	194	120	151	483	42	88	

segue TAV. 17 - Imprese, unità locali e relativi addetti

N. Classificazione	RAMI E CLASSI DI ATTIVITÀ ECONOMICA	090 DONGO					091 DORIO				
		Imprese	Unità locali				Imprese	Unità locali			
			TOTALE		di cui artigiane			TOTALE		di cui artigiane	
			Unità locali	Addetti	Unità locali	Addetti		Unità locali	Addetti	Unità locali	Addetti
0	Agricoltura, caccia, foreste e pesca	1	1	4	—	—	—	—	—	—	
01	Agricoltura e caccia	—	—	—	—	—	—	—	—	—	
02	Foreste	—	—	—	—	—	—	—	—	—	
03	Pesca	—	—	—	—	—	—	—	—	—	
04	Attività connesse con l'agricoltura	1	1	4	—	—	—	—	—	—	
1	Energia, gas e acqua	—	—	—	—	—	—	—	—	—	
1A	Estrazione di combustibili - industria petrolifera	—	—	—	—	—	—	—	—	—	
11	Estrazione e agglomerazione di combustibili solidi	—	—	—	—	—	—	—	—	—	
12	Cokerie	—	—	—	—	—	—	—	—	—	
13	Industria dell'estrazione di petrolio e gas naturali	—	—	—	—	—	—	—	—	—	
14	Industria petrolifera	—	—	—	—	—	—	—	—	—	
15	Industria dei combustibili nucleari	—	—	—	—	—	—	—	—	—	
1B	Energia elettrica, gas e acqua	—	—	—	—	—	—	—	—	—	
16	Produzione, distribuzione energia elettrica, gas	—	—	—	—	—	—	—	—	—	
17	Raccolta, depurazione e distribuzione d'acqua	—	—	—	—	—	—	—	—	—	
2	Industrie estrattive - industrie manifatturiere per trasformazioni minerali - industrie chimiche	2	3	8	3	8	—	—	—	—	
21	Estrazione e preparazione di minerali metalliferi	—	—	—	—	—	—	—	—	—	
22	Produzione e prima trasformazione dei metalli	—	—	—	—	—	—	—	—	—	
23	Estraz. minerali non metalliferi e non energetici; torbiere	—	1	4	1	4	—	—	—	—	
24	Lavorazione dei minerali non metalliferi	2	2	4	2	4	—	—	—	—	
25	Industrie chimiche	—	—	—	—	—	—	—	—	—	
26	Produzione di fibre artificiali e sintetiche	—	—	—	—	—	—	—	—	—	
3	Industrie manifatturiere per lavorazione e trasformazioni metalli; meccanica di precisione	14	16	1.642	15	35	2	2	4	1	
31	Costruzione di prodotti in metallo	6	8	1.617	7	10	2	2	4	1	
32	Costruzione, installazione macchine e materiale meccanico	3	3	16	3	16	—	—	—	—	
33	Costruzione, installazione e riparazione macchine ufficio	—	—	—	—	—	—	—	—	—	
34	Costruzione e installazione impianti	3	3	5	3	5	—	—	—	—	
35	Costruzione, montaggio autoveicoli e carrozzerie	—	—	—	—	—	—	—	—	—	
36	Industria della costruzione di altri mezzi di trasporto	—	—	—	—	—	—	—	—	—	
37	Costruzione apparecchi di precisione; orologeria	2	2	4	2	4	—	—	—	—	
4	Industrie manifatturiere alimentari, tessili, pelli, cuoio, abbigliamento, legno, mobilio e altre	23	26	99	20	38	5	5	76	3	
41	Industrie alimentari di base	3	4	12	2	3	—	—	—	—	
42	Industrie zucchero, bevande e tabacco	—	—	—	—	—	—	—	—	—	
43	Industrie tessili	2	3	38	1	10	2	2	66	1	
44	Industrie delle pelli e del cuoio	—	—	—	—	—	—	—	—	—	
45	Industrie calzature, abbigliamento e biancheria casa	5	5	20	4	6	2	2	9	1	
46	Industrie del legno e del mobile in legno	8	8	19	7	9	1	1	1	1	
47	Industrie della carta; stampa ed editoria	1	1	2	1	2	—	—	—	—	
48	Industrie gomma e manufatti di materie plastiche	2	2	2	2	2	—	—	—	—	
49	Industrie manifatturiere diverse	2	3	6	3	6	—	—	—	—	
5	Industrie costruzioni, installazioni impianti edilizia	17	20	73	18	42	10	10	27	9	
50	Edilizia e genio civile	17	20	73	18	42	10	10	27	9	
6	Commercio, pubblici esercizi e alberghi; riparazioni beni di consumo e veicoli	135	145	249	14	21	6	6	12	1	
6A	Commercio, pubblici esercizi e alberghi	121	130	226	—	—	5	5	11	—	
61	Commercio all'ingrosso	5	7	24	—	—	—	—	—	—	
62	Commercio all'ingrosso di materiali vari da recupero	—	—	—	—	—	—	—	—	—	
63	Intermediari del commercio	4	4	4	—	—	—	—	—	—	
64	Comm. minuto alimentari, abbigl., arredam.; farmacie	85	92	144	—	—	3	3	5	—	
65	Comm. minuto veicoli, natanti, carburanti, libri, articoli vari	14	14	21	—	—	—	—	—	—	
66	Pubblici esercizi ed esercizi alberghieri	13	13	33	—	—	2	2	6	—	
6B	Riparazioni di beni di consumo e di veicoli	14	15	23	14	21	1	1	1	1	
67	Riparazioni di beni di consumo e di veicoli	14	15	23	14	21	1	1	1	1	
7	Trasporti e comunicazioni	12	15	30	12	19	—	1	4	—	
71	Ferrovie	—	—	—	—	—	—	1	4	—	
72	Altri trasporti terrestri	11	11	18	11	18	—	—	—	—	
73	Trasporti fluviali, lacuali e lagunari	—	1	1	—	—	—	—	—	—	
74	Trasporti marittimi e cabotaggio	—	—	—	—	—	—	—	—	—	
75	Trasporti aerei	—	—	—	—	—	—	—	—	—	
76	Attività connesse ai trasporti	1	1	1	1	1	—	—	—	—	
77	Agenzie viaggio, intermediari trasporti, magazzini	—	1	—	—	—	—	—	—	—	
79	Comunicazioni	—	1	10	—	—	—	—	—	—	
8	Credito e assicurazione, servizi imprese; noleggio	6	17	29	—	—	—	—	—	—	
8A	Credito e assicurazione	—	3	9	—	—	—	—	—	—	
81	Istituti di credito	—	2	8	—	—	—	—	—	—	
82	Assicurazione	—	1	1	—	—	—	—	—	—	
8B	Servizi prestati alle imprese; noleggio	6	14	20	—	—	—	—	—	—	
83	Ausiliari finanziari, assicurazioni, servizi alle imprese	6	14	20	—	—	—	—	—	—	
84	Noleggio di beni mobili	—	—	—	—	—	—	—	—	—	
9	Pubblica amministrazione; servizi pubblici e privati	20	46	172	16	22	—	5	8	—	
9A	Pubblica amministrazione	—	2	15	—	—	—	1	1	—	
91	Pubblica amministrazione, sicurezza sociale obbligatoria	—	2	15	—	—	—	1	1	—	
9B	Servizi pubblici e privati	20	44	157	16	22	—	4	7	—	
92	Servizi d'igiene pubblica ed amministrazione di cimiteri	—	1	1	—	—	—	—	—	—	
93	Istruzione	1	7	111	—	—	—	2	4	—	
94	Ricerca e sviluppo	—	—	—	—	—	—	—	—	—	
95	Sanità e servizi veterinari	—	4	10	—	—	—	2	3	—	
96	Altri servizi sociali	1	2	4	—	—	—	—	—	—	
97	Servizi ricreativi ed altri servizi culturali	2	14	9	—	—	—	—	—	—	
98	Servizi personali	16	16	22	16	22	—	—	—	—	
	TOTALE	230	289	2.306	98	185	23	29	131	14	

per Comune e per ramo e classe di attività economica

092 DOSSO DEL LIRO					093 DREZZO					094 ELLO					N. Classificazione
Imprese	Unità locali				Imprese	Unità locali				Imprese	Unità locali				
	TOTALE		di cui artigiane			TOTALE		di cui artigiane			TOTALE		di cui artigiane		
	Unità locali	Addetti	Unità locali	Addetti		Unità locali	Addetti	Unità locali	Addetti		Unità locali	Addetti	Unità locali	Addetti	
—	—	—	—	—	—	—	—	—	—	1	1	1	—	—	0
—	—	—	—	—	—	—	—	—	—	—	—	—	—	—	01
—	—	—	—	—	—	—	—	—	—	—	—	—	—	—	02
—	—	—	—	—	—	—	—	—	—	—	—	—	—	—	03
—	—	—	—	—	—	—	—	—	—	1	1	1	—	—	04
—	—	—	—	—	—	—	—	—	—	—	—	—	—	—	1
—	—	—	—	—	—	—	—	—	—	—	—	—	—	—	1A
—	—	—	—	—	—	—	—	—	—	—	—	—	—	—	11
—	—	—	—	—	—	—	—	—	—	—	—	—	—	—	12
—	—	—	—	—	—	—	—	—	—	—	—	—	—	—	13
—	—	—	—	—	—	—	—	—	—	—	—	—	—	—	14
—	—	—	—	—	—	—	—	—	—	—	—	—	—	—	15
—	—	—	—	—	—	—	—	—	—	—	—	—	—	—	1B
—	—	—	—	—	—	—	—	—	—	—	—	—	—	—	16
—	—	—	—	—	—	—	—	—	—	—	—	—	—	—	17
—	—	—	—	—	1	1	11	1	11	—	—	—	—	—	2
—	—	—	—	—	—	—	—	—	—	—	—	—	—	—	21
—	—	—	—	—	1	1	11	1	11	—	—	—	—	—	22
—	—	—	—	—	—	—	—	—	—	—	—	—	—	—	23
—	—	—	—	—	—	—	—	—	—	—	—	—	—	—	24
—	—	—	—	—	—	—	—	—	—	—	—	—	—	—	25
—	—	—	—	—	—	—	—	—	—	—	—	—	—	—	26
—	—	—	—	—	4	4	8	4	8	9	9	72	6	15	3
—	—	—	—	—	1	1	4	1	4	3	3	23	1	1	31
—	—	—	—	—	1	1	1	1	1	5	5	47	4	12	32
—	—	—	—	—	—	—	—	—	—	—	—	—	—	—	33
—	—	—	—	—	—	—	—	—	—	1	1	2	1	2	34
—	—	—	—	—	—	—	—	—	—	—	—	—	—	—	35
—	—	—	—	—	2	2	3	2	3	—	—	—	—	—	36
—	—	—	—	—	—	—	—	—	—	—	—	—	—	—	37
3	3	8	2	6	12	12	71	9	21	7	8	20	6	16	4
1	1	2	—	—	2	2	4	2	4	—	1	3	—	—	41
—	—	—	—	—	—	—	—	—	—	1	1	1	—	—	42
1	1	5	1	5	4	4	53	1	3	1	1	8	1	8	43
—	—	—	—	—	—	—	—	—	—	—	—	—	—	—	44
—	—	—	—	—	4	4	10	4	10	3	3	5	3	5	45
1	1	1	1	1	2	2	4	2	4	2	2	3	2	3	46
—	—	—	—	—	—	—	—	—	—	—	—	—	—	—	47
—	—	—	—	—	—	—	—	—	—	—	—	—	—	—	48
—	—	—	—	—	—	—	—	—	—	—	—	—	—	—	49
1	1	1	1	1	1	1	1	1	1	4	8	19	8	19	5
1	1	1	1	1	1	1	1	1	1	4	8	19	8	19	50
5	5	12	—	—	14	17	38	2	2	10	10	25	1	1	6
5	5	12	—	—	12	15	36	—	—	9	9	24	—	—	6A
—	—	—	—	—	2	2	20	—	—	1	1	10	—	—	61
—	—	—	—	—	—	—	—	—	—	—	—	—	—	—	62
—	—	—	—	—	1	1	1	—	—	—	—	—	—	—	63
5	5	12	—	—	6	6	7	—	—	5	5	9	—	—	64
—	—	—	—	—	—	—	—	—	—	—	—	—	—	—	65
—	—	—	—	—	3	6	8	—	—	3	3	5	—	—	66
—	—	—	—	—	2	2	2	2	2	1	1	1	1	1	6B
—	—	—	—	—	2	2	2	2	2	1	1	1	1	1	67
—	—	—	—	—	—	1	3	—	—	1	2	3	1	1	7
—	—	—	—	—	—	—	—	—	—	—	—	—	—	—	71
—	—	—	—	—	—	—	—	—	—	1	1	1	1	1	72
—	—	—	—	—	—	—	—	—	—	—	—	—	—	—	73
—	—	—	—	—	—	—	—	—	—	—	—	—	—	—	74
—	—	—	—	—	—	—	—	—	—	—	—	—	—	—	75
—	—	—	—	—	—	—	—	—	—	—	—	—	—	—	76
—	—	—	—	—	—	—	—	—	—	—	—	—	—	—	77
—	—	—	—	—	—	1	3	—	—	—	1	2	—	—	79
—	—	—	—	—	—	1	1	—	—	—	—	—	—	—	8
—	—	—	—	—	—	—	—	—	—	—	—	—	—	—	8A
—	—	—	—	—	—	—	—	—	—	—	—	—	—	—	81
—	—	—	—	—	—	—	—	—	—	—	—	—	—	—	82
—	—	—	—	—	—	1	1	—	—	—	—	—	—	—	8B
—	—	—	—	—	—	1	1	—	—	—	—	—	—	—	83
—	—	—	—	—	—	—	—	—	—	—	—	—	—	—	84
—	4	8	—	—	2	7	16	2	3	1	5	13	1	2	9
—	1	2	—	—	—	2	3	—	—	—	1	4	—	—	9A
—	1	2	—	—	—	2	3	—	—	—	1	4	—	—	91
—	3	6	—	—	2	5	13	2	3	1	4	9	1	2	9B
—	—	—	—	—	—	—	—	—	—	—	—	—	—	—	92
—	2	5	—	—	—	1	5	—	—	—	2	6	—	—	93
—	1	1	—	—	—	1	4	—	—	—	1	1	—	—	94
—	—	—	—	—	—	—	—	—	—	—	—	—	—	—	95
—	—	—	—	—	—	1	1	—	—	—	—	—	—	—	96
—	—	—	—	—	—	—	—	—	—	—	—	—	—	—	97
—	—	—	—	—	2	2	3	2	3	1	1	2	1	2	98
9	13	29	3	7	34	44	149	19	46	33	43	153	23	54	

segue TAV. 17 - Imprese, unità locali e relativi addetti

N. Classificazione	RAMI E CLASSI DI ATTIVITÀ ECONOMICA	095 ERBA					096 ESINO LARIO				
		Imprese	Unità locali				Imprese	Unità locali			
			TOTALE		di cui artigiane			TOTALE		di cui artigiane	
			Unità locali	Addetti	Unità locali	Addetti		Unità locali	Addetti	Unità locali	Addetti
0	Agricoltura, caccia, foreste e pesca	2	3	33	—	—	—	—	—	—	
01	Agricoltura e caccia	—	—	—	—	—	—	—	—	—	
02	Foreste	—	—	—	—	—	—	—	—	—	
03	Pesca	1	2	2	—	—	—	—	—	—	
04	Attività connesse con l'agricoltura	1	1	31	—	—	—	—	—	—	
1	Energia, gas e acqua	1	5	188	—	—	—	—	—	—	
1A	Estrazione di combustibili - industria petrolifera	—	—	—	—	—	—	—	—	—	
11	Estrazione e agglomerazione di combustibili solidi	—	—	—	—	—	—	—	—	—	
12	Cokerie	—	—	—	—	—	—	—	—	—	
13	Industria dell'estrazione di petrolio e gas naturali	—	—	—	—	—	—	—	—	—	
14	Industria petrolifera	—	—	—	—	—	—	—	—	—	
15	Industria dei combustibili nucleari	—	—	—	—	—	—	—	—	—	
1B	Energia elettrica, gas e acqua	1	5	188	—	—	—	—	—	—	
16	Produzione, distribuzione energia elettrica, gas	1	4	186	—	—	—	—	—	—	
17	Raccolta, depurazione e distribuzione d'acqua	—	1	2	—	—	—	—	—	—	
2	Industrie estrattive - industrie manifatturiere per trasformazione minerali - industrie chimiche	26	27	389	12	37	—	—	—	—	
21	Estrazione e preparazione di minerali metalliferi	—	—	—	—	—	—	—	—	—	
22	Produzione e prima trasformazione dei metalli	9	10	274	3	19	—	—	—	—	
23	Estraz. minerali non metalliferi e non energetici; torbiere	1	1	1	—	—	—	—	—	—	
24	Lavorazione dei minerali non metalliferi	10	10	57	7	16	—	—	—	—	
25	Industrie chimiche	6	6	57	2	2	—	—	—	—	
26	Produzione di fibre artificiali e sintetiche	—	—	—	—	—	—	—	—	—	
3	Industrie manifatturiere per lavorazione e trasformazione metalli; meccanica di precisione	151	165	1.756	112	367	5	5	63	4	
31	Costruzione di prodotti in metallo	112	121	1.288	82	293	5	5	63	4	
32	Costruzione, installazione macchine e materiale meccanico	17	19	82	12	23	—	—	—	—	
33	Costruzione, installazione e riparazione macchine ufficio	2	2	8	2	8	—	—	—	—	
34	Costruzione e installazione impianti	15	17	290	11	32	—	—	—	—	
35	Costruzione, montaggio autoveicoli e carrozzerie	—	1	77	—	—	—	—	—	—	
36	Industria della costruzione di altri mezzi di trasporto	1	1	2	1	2	—	—	—	—	
37	Costruzione apparecchi di precisione; orologeria	4	4	9	4	9	—	—	—	—	
4	Industrie manifatturiere alimentari, tessili, pelli, cuoio, abbigliamento, legno, mobilio e altre	130	135	1.036	104	291	8	8	18	7	
41	Industrie alimentari di base	12	13	60	11	33	1	1	2	1	
42	Industrie zucchero, bevande e tabacco	2	2	5	2	5	1	1	1	—	
43	Industrie tessili	24	26	607	7	27	1	1	7	1	
44	Industrie delle pelli e del cuoio	—	—	—	—	—	—	—	—	—	
45	Industrie calzature, abbigliamento e biancheria casa	24	25	45	22	42	—	—	—	—	
46	Industrie del legno e del mobile in legno	35	35	112	34	86	5	5	8	5	
47	Industrie della carta; stampa ed editoria	17	17	88	14	51	—	—	—	—	
48	Industrie gomma e manufatti di materie plastiche	9	9	100	7	29	—	—	—	—	
49	Industrie manifatturiere diverse	7	8	19	7	18	—	—	—	—	
5	Industrie costruzioni, installazioni impianti edilizia	84	94	420	70	199	22	22	43	22	
50	Edilizia e genio civile	84	94	420	70	199	22	22	43	22	
6	Commercio, pubblici esercizi e alberghi; riparazioni beni di consumo e veicoli	491	506	1.400	59	146	50	52	75	1	
6A	Commercio, pubblici esercizi e alberghi	429	444	1.219	—	—	49	51	74	—	
61	Commercio all'ingrosso	54	57	225	—	—	1	2	2	—	
62	Commercio all'ingrosso di materiali vari da recupero	8	8	39	—	—	—	—	—	—	
63	Intermediari del commercio	51	51	63	—	—	3	3	3	—	
64	Comm. minuto alimentari, abbigl., arredam.; farmacie	192	200	469	—	—	19	20	29	—	
65	Comm. minuto veicoli, natanti, carburanti, libri, articoli vari	57	60	210	—	—	3	3	3	—	
66	Pubblici esercizi ed esercizi alberghieri	67	68	213	—	—	23	23	37	—	
6B	Riparazioni di beni di consumo e di veicoli	62	62	181	59	146	1	1	1	1	
67	Riparazioni di beni di consumo e di veicoli	62	62	181	59	146	1	1	1	1	
7	Trasporti e comunicazioni	32	43	330	26	65	5	7	10	5	
71	Ferrovie	—	1	74	—	—	—	—	—	—	
72	Altri trasporti terrestri	27	29	145	22	56	5	5	7	5	
73	Trasporti fluviali, lacuali e lagunari	—	—	—	—	—	—	—	—	—	
74	Trasporti marittimi e cabotaggio	—	—	—	—	—	—	—	—	—	
75	Trasporti aerei	—	—	—	—	—	—	—	—	—	
76	Attività connesse ai trasporti	4	4	9	4	9	—	1	—	—	
77	Agenzie viaggio, intermediari trasporti, magazzini	1	5	7	—	—	—	—	—	—	
79	Comunicazioni	—	4	95	—	—	—	1	3	—	
8	Credito e assicurazione, servizi imprese; noleggio	49	115	393	—	—	—	2	2	—	
8A	Credito e assicurazione	—	5	112	—	—	—	1	1	—	
81	Istituti di credito	—	4	111	—	—	—	1	1	—	
82	Assicurazione	—	1	1	—	—	—	—	—	—	
8B	Servizi prestati alle imprese; noleggio	49	110	281	—	—	—	1	1	—	
83	Ausiliari finanziari, assicurazioni, servizi alle imprese	49	110	281	—	—	—	1	1	—	
84	Noleggio di beni mobili	—	—	—	—	—	—	—	—	—	
9	Pubblica amministrazione; servizi pubblici e privati	48	129	1.030	43	96	3	6	17	3	
9A	Pubblica amministrazione	—	6	135	—	—	—	1	7	—	
91	Pubblica amministrazione, sicurezza sociale obbligatoria	—	6	135	—	—	—	1	7	—	
9B	Servizi pubblici e privati	48	123	895	43	96	3	5	10	3	
92	Servizi d'igiene pubblica ed amministrazione di cimiteri	2	2	11	1	10	—	—	—	—	
93	Istruzione	2	31	386	—	—	—	2	7	—	
94	Ricerca e sviluppo	—	1	4	—	—	—	—	—	—	
95	Sanità e servizi veterinari	—	29	345	—	—	—	—	—	—	
96	Altri servizi sociali	—	7	28	—	—	—	—	—	—	
97	Servizi ricreativi ed altri servizi culturali	3	9	32	—	—	—	—	—	—	
98	Servizi personali	41	44	89	42	86	3	3	3	3	
	TOTALE	1.014	1.222	6.975	426	1.201	93	102	228	42	

per Comune e per ramo e classe di attività economica

097 EUPILIO					098 FAGGETO LARIO					099 FALOPPIO					N. Classificazione
Imprese	Unità locali				Imprese	Unità locali				Imprese	Unità locali				
	TOTALE		di cui artigiane			TOTALE		di cui artigiane			TOTALE		di cui artigiane		
	Unità locali	Addetti	Unità locali	Addetti		Unità locali	Addetti	Unità locali	Addetti		Unità locali	Addetti	Unità locali	Addetti	
1	1	1	—	—	—	—	—	—	—	—	—	—	—	—	0
—	—	—	—	—	—	—	—	—	—	—	—	—	—	—	01
1	1	1	—	—	—	—	—	—	—	—	—	—	—	—	02
—	—	—	—	—	—	—	—	—	—	—	—	—	—	—	03
—	—	—	—	—	—	1	2	—	—	—	—	—	—	—	04
—	—	—	—	—	—	—	—	—	—	—	—	—	—	—	1
—	—	—	—	—	—	—	—	—	—	—	—	—	—	—	1A
—	—	—	—	—	—	—	—	—	—	—	—	—	—	—	11
—	—	—	—	—	—	—	—	—	—	—	—	—	—	—	12
—	—	—	—	—	—	—	—	—	—	—	—	—	—	—	13
—	—	—	—	—	—	—	—	—	—	—	—	—	—	—	14
—	—	—	—	—	—	—	—	—	—	—	—	—	—	—	15
—	—	—	—	—	—	1	2	—	—	—	—	—	—	—	1B
—	—	—	—	—	—	—	—	—	—	—	—	—	—	—	16
—	—	—	—	—	—	1	2	—	—	—	—	—	—	—	17
2	2	8	1	2	1	2	3	2	3	1	4	14	2	4	2
—	—	—	—	—	—	—	—	—	—	—	—	—	—	—	21
2	2	8	1	2	1	2	3	2	3	—	2	7	1	2	22
—	—	—	—	—	—	—	—	—	—	1	2	7	1	2	23
—	—	—	—	—	—	—	—	—	—	—	—	—	—	—	24
—	—	—	—	—	—	—	—	—	—	—	—	—	—	—	25
—	—	—	—	—	—	—	—	—	—	—	—	—	—	—	26
14	14	52	11	38	13	14	43	12	31	9	9	25	9	25	3
12	12	48	9	34	10	11	38	9	26	6	6	22	6	22	31
1	1	1	1	1	—	—	—	—	—	—	—	—	—	—	32
—	—	—	—	—	—	—	—	—	—	—	—	—	—	—	33
1	1	3	1	3	3	3	5	3	5	1	1	1	1	1	34
—	—	—	—	—	—	—	—	—	—	—	—	—	—	—	35
—	—	—	—	—	—	—	—	—	—	—	—	—	—	—	36
—	—	—	—	—	—	—	—	—	—	2	2	2	2	2	37
13	15	49	14	30	7	7	9	7	9	28	31	250	26	102	4
3	3	8	3	8	2	2	3	2	3	2	2	5	2	5	41
—	—	—	—	—	—	—	—	—	—	—	—	—	—	—	42
—	—	—	—	—	—	—	—	—	—	9	10	134	7	35	43
—	—	—	—	—	—	—	—	—	—	4	4	38	4	38	44
3	3	7	3	7	—	—	—	—	—	7	8	45	7	13	45
2	3	4	3	4	4	4	5	4	5	4	4	8	4	8	46
2	2	3	2	3	—	—	—	—	—	2	3	20	2	3	47
2	3	8	3	8	1	1	1	1	1	—	—	—	—	—	48
1	1	19	—	—	—	—	—	—	—	—	—	—	—	—	49
26	31	144	25	89	13	13	22	13	22	27	30	70	28	66	5
26	31	144	25	89	13	13	22	13	22	27	30	70	28	66	50
41	44	94	2	11	17	18	33	1	1	51	55	91	5	8	6
39	42	83	—	—	16	17	32	—	—	46	50	83	—	—	6A
4	5	13	—	—	—	—	—	—	—	7	9	21	—	—	61
1	1	1	—	—	—	—	—	—	—	—	—	—	—	—	62
1	1	1	—	—	—	—	—	—	—	—	—	—	—	—	63
21	22	35	—	—	8	9	15	—	—	5	5	6	—	—	64
1	1	1	—	—	1	1	2	—	—	23	25	41	—	—	65
11	12	32	—	—	7	7	15	—	—	3	3	4	—	—	66
2	2	11	2	11	1	1	1	1	1	8	8	11	—	—	66
2	2	11	2	11	1	1	1	1	1	5	5	8	5	8	6B
—	—	—	—	—	—	—	—	—	—	5	5	8	5	8	67
6	8	20	6	7	4	6	9	4	5	7	11	20	8	14	7
—	—	—	—	—	—	—	—	—	—	—	—	—	—	—	71
6	7	15	6	7	4	4	5	4	5	5	6	12	6	12	72
—	—	—	—	—	—	—	—	—	—	—	—	—	—	—	73
—	—	—	—	—	—	—	—	—	—	—	—	—	—	—	74
—	—	—	—	—	—	—	—	—	—	—	—	—	—	—	75
—	—	—	—	—	—	—	—	—	—	2	2	2	2	2	76
—	—	—	—	—	—	—	—	—	—	—	—	—	—	—	77
—	1	5	—	—	—	2	4	—	—	—	2	6	—	—	79
1	1	1	—	—	1	1	1	1	1	—	3	3	—	—	8
—	—	—	—	—	—	—	—	—	—	—	—	—	—	—	8A
—	—	—	—	—	—	—	—	—	—	—	—	—	—	—	81
—	—	—	—	—	—	—	—	—	—	—	—	—	—	—	82
1	1	1	—	—	1	1	1	1	1	—	3	3	—	—	8B
1	1	1	—	—	1	1	1	1	1	—	3	3	—	—	83
—	—	—	—	—	—	—	—	—	—	—	—	—	—	—	84
3	10	31	3	4	3	5	34	1	1	8	17	86	8	12	9
—	1	8	—	—	—	1	6	—	—	—	1	6	—	—	9A
—	1	8	—	—	—	1	6	—	—	—	1	6	—	—	91
3	9	23	3	4	3	4	28	1	1	8	16	80	8	12	9B
—	—	—	—	—	2	2	22	1	1	—	—	—	—	—	92
—	4	16	—	—	—	1	5	—	—	—	5	66	—	—	93
—	—	—	—	—	—	—	—	—	—	—	—	—	—	—	94
—	1	2	—	—	—	—	—	—	—	—	3	2	—	—	95
—	—	—	—	—	—	—	—	—	—	—	—	—	—	—	96
—	1	1	—	—	1	1	1	—	—	—	—	—	—	—	97
3	3	4	3	4	—	—	—	—	—	8	8	12	8	12	98
107	126	400	62	181	59	67	156	41	73	131	160	559	86	231	

segue TAV. 17 - Imprese, unità locali e relativi addetti

N. Classificazione	RAMI E CLASSI DI ATTIVITÀ ECONOMICA	100 FENEGRO'				101 FIGINO SERENZA						
		Imprese	Unità locali				Imprese	Unità locali				
			TOTALE		di cui artigiane			TOTALE		di cui artigiane		
			Unità locali	Addetti	Unità locali	Addetti		Unità locali	Addetti	Unità locali	Addetti	
0	Agricoltura, caccia, foreste e pesca	—	—	—	—	—	—	—	—	—	—	—
01	Agricoltura e caccia	—	—	—	—	—	—	—	—	—	—	—
02	Foreste	—	—	—	—	—	—	—	—	—	—	—
03	Pesca	—	—	—	—	—	—	—	—	—	—	—
04	Attività connesse con l'agricoltura	—	—	—	—	—	—	—	—	—	—	—
1	Energia, gas e acqua	—	1	2	—	—	—	—	—	—	—	—
1A	Estrazione di combustibili - industria petrolifera	—	—	—	—	—	—	—	—	—	—	—
11	Estrazione e agglomerazione di combustibili solidi	—	—	—	—	—	—	—	—	—	—	—
12	Cokerie	—	—	—	—	—	—	—	—	—	—	—
13	Industria dell'estrazione di petrolio e gas naturali	—	—	—	—	—	—	—	—	—	—	—
14	Industria petrolifera	—	—	—	—	—	—	—	—	—	—	—
15	Industria dei combustibili nucleari	—	—	—	—	—	—	—	—	—	—	—
1B	Energia elettrica, gas e acqua	—	1	2	—	—	—	—	—	—	—	—
16	Produzione, distribuzione energia elettrica, gas	—	1	2	—	—	—	—	—	—	—	—
17	Raccolta, depurazione e distribuzione d'acqua	—	—	—	—	—	—	—	—	—	—	—
2	Industrie estrattive - industrie manifatturiere per trasformazione minerali - industrie chimiche	1	1	1	1	1	6	7	29	4	9	
21	Estrazione e preparazione di minerali metalliferi	—	—	—	—	—	—	—	—	—	—	—
22	Produzione e prima trasformazione dei metalli	—	—	—	—	—	2	3	10	1	2	
23	Estraz. minerali non metalliferi e non energetici; torbiere	—	—	—	—	—	—	—	—	—	—	—
24	Lavorazione dei minerali non metalliferi	1	1	1	1	1	3	3	15	2	3	
25	Industrie chimiche	—	—	—	—	—	1	1	4	1	4	
26	Produzione di fibre artificiali e sintetiche	—	—	—	—	—	—	—	—	—	—	—
3	Industrie manifatturiere per lavorazione e trasformazione metalli; meccanica di precisione	14	15	60	14	41	40	41	744	31	114	
31	Costruzione di prodotti in metallo	9	10	29	10	29	32	33	562	27	106	
32	Costruzione, installazione macchine e materiale meccanico	2	2	6	2	6	6	6	179	2	5	
33	Costruzione, installazione e riparazione macchine ufficio	—	—	—	—	—	—	—	—	—	—	—
34	Costruzione e installazione impianti	3	3	25	2	6	2	2	3	2	3	
35	Costruzione, montaggio autoveicoli e carrozzerie	—	—	—	—	—	—	—	—	—	—	—
36	Industria della costruzione di altri mezzi di trasporto	—	—	—	—	—	—	—	—	—	—	—
37	Costruzione apparecchi di precisione; orologeria	—	—	—	—	—	—	—	—	—	—	—
4	Industrie manifatturiere alimentari, tessili, pelli, cuoio, abbigliamento, legno, mobilio e altre	33	33	284	26	81	99	100	660	86	259	
41	Industrie alimentari di base	2	2	21	—	—	4	4	15	4	15	
42	Industrie zucchero, bevande e tabacco	—	—	—	—	—	—	—	—	—	—	—
43	Industrie tessili	16	16	115	14	38	4	4	139	1	3	
44	Industrie delle pelli e del cuoio	—	—	—	—	—	2	2	4	2	4	
45	Industrie calzature, abbigliamento e biancheria casa	7	7	45	6	14	10	10	78	7	40	
46	Industrie del legno e del mobile in legno	7	7	44	6	29	73	74	403	67	188	
47	Industrie della carta; stampa ed editoria	—	—	—	—	—	4	4	18	3	6	
48	Industrie gomma e manufatti di materie plastiche	1	1	59	—	—	1	1	2	1	2	
49	Industrie manifatturiere diverse	—	—	—	—	—	1	1	1	1	1	
5	Industrie costruzioni, installazioni impianti edilizia	16	17	72	14	27	14	22	91	14	26	
50	Edilizia e genio civile	16	17	72	14	27	14	22	91	14	26	
6	Commercio, pubblici esercizi e alberghi; riparazioni beni di consumo e veicoli	45	48	88	7	16	60	66	173	8	34	
6A	Commercio, pubblici esercizi e alberghi	38	41	72	—	—	52	58	139	—	—	
61	Commercio all'ingrosso	4	4	10	—	—	8	9	47	—	—	
62	Commercio all'ingrosso di materiali vari da recupero	2	2	2	—	—	1	1	3	—	—	
63	Intermediari del commercio	4	4	4	—	—	4	4	5	—	—	
64	Comm. minuto alimentari, abbigl., arredam.; farmacie	17	20	33	—	—	25	25	38	—	—	
65	Comm. minuto veicoli, natanti, carburanti, libri, articoli vari	4	4	7	—	—	5	8	9	—	—	
66	Pubblici esercizi ed esercizi alberghieri	7	7	16	—	—	9	11	37	—	—	
6B	Riparazioni di beni di consumo e di veicoli	7	7	16	7	16	8	8	34	8	34	
67	Riparazioni di beni di consumo e di veicoli	7	7	16	7	16	8	8	34	8	34	
7	Trasporti e comunicazioni	4	5	9	4	5	4	8	22	4	6	
71	Ferrovie	—	—	—	—	—	—	—	—	—	—	—
72	Altri trasporti terrestri	4	4	5	4	5	4	4	6	4	6	
73	Trasporti fluviali, lacuali e lagunari	—	—	—	—	—	—	—	—	—	—	—
74	Trasporti marittimi e cabotaggio	—	—	—	—	—	—	—	—	—	—	—
75	Trasporti aerei	—	—	—	—	—	—	—	—	—	—	—
76	Attività connesse ai trasporti	—	—	—	—	—	—	—	—	—	—	—
77	Agenzie viaggio, intermediari trasporti, magazzini	—	—	—	—	—	—	3	7	—	—	—
79	Comunicazioni	—	1	4	—	—	—	1	9	—	—	—
8	Credito e assicurazione, servizi imprese; noleggio	2	2	2	—	—	5	7	17	—	—	
8A	Credito e assicurazione	—	—	—	—	—	—	1	9	—	—	
81	Istituti di credito	—	—	—	—	—	—	1	9	—	—	—
82	Assicurazione	—	—	—	—	—	—	—	—	—	—	—
8B	Servizi prestati alle imprese; noleggio	2	2	2	—	—	5	6	8	—	—	
83	Ausiliari finanziari, assicurazioni, servizi alle imprese	2	2	2	—	—	5	6	8	—	—	—
84	Noleggio di beni mobili	—	—	—	—	—	—	—	—	—	—	—
9	Pubblica amministrazione; servizi pubblici e privati	4	17	80	4	6	10	28	122	10	16	
9A	Pubblica amministrazione	—	1	10	—	—	—	1	21	—	—	
91	Pubblica amministrazione, sicurezza sociale obbligatoria	—	1	10	—	—	—	1	21	—	—	—
9B	Servizi pubblici e privati	4	16	70	4	6	10	27	101	10	16	
92	Servizi d'igiene pubblica ed amministrazione di cimiteri	—	—	—	—	—	—	—	—	—	—	—
93	Istruzione	—	3	61	—	—	—	3	70	—	—	—
94	Ricerca e sviluppo	—	—	—	—	—	—	—	—	—	—	—
95	Sanità e servizi veterinari	—	4	3	—	—	—	5	8	—	—	—
96	Altri servizi sociali	—	1	—	—	—	—	3	3	—	—	—
97	Servizi ricreativi ed altri servizi culturali	—	4	—	—	—	—	6	4	—	—	—
98	Servizi personali	4	4	6	4	6	10	10	16	10	16	
	TOTALE	119	139	598	70	177	238	279	1.858	157	464	

per Comune e per ramo e classe di attività economica

102 FINO MORNASCO					103 GALBIATE					104 GARBAGNATE MONASTERO					N. Classificazione
Imprese	Unità locali				Imprese	Unità locali				Imprese	Unità locali				
	TOTALE		di cui artigiane			TOTALE		di cui artigiane			TOTALE		di cui artigiane		
	Unità locali	Addetti	Unità locali	Addetti		Unità locali	Addetti	Unità locali	Addetti		Unità locali	Addetti	Unità locali	Addetti	
—	—	—	—	—	—	—	—	—	—	—	—	—	—	—	0
—	—	—	—	—	—	—	—	—	—	—	—	—	—	—	01
—	—	—	—	—	—	—	—	—	—	—	—	—	—	—	02
—	—	—	—	—	—	—	—	—	—	—	—	—	—	—	03
—	—	—	—	—	—	—	—	—	—	—	—	—	—	—	04
—	1	2	—	—	—	—	—	—	—	—	—	—	—	—	1
—	—	—	—	—	—	—	—	—	—	—	—	—	—	—	1A
—	—	—	—	—	—	—	—	—	—	—	—	—	—	—	11
—	—	—	—	—	—	—	—	—	—	—	—	—	—	—	12
—	—	—	—	—	—	—	—	—	—	—	—	—	—	—	13
—	—	—	—	—	—	—	—	—	—	—	—	—	—	—	14
—	—	—	—	—	—	—	—	—	—	—	—	—	—	—	15
—	1	2	—	—	—	—	—	—	—	—	—	—	—	—	1B
—	—	—	—	—	—	—	—	—	—	—	—	—	—	—	16
—	1	2	—	—	—	—	—	—	—	—	—	—	—	—	17
10	11	123	7	25	11	12	60	6	18	—	1	8	—	—	2
—	—	—	—	—	—	—	—	—	—	—	—	—	—	—	21
1	1	5	1	5	6	6	28	4	14	—	1	8	—	—	22
—	1	6	1	6	—	1	12	—	—	—	—	—	—	—	23
4	4	9	3	8	5	5	20	2	4	—	—	—	—	—	24
5	5	103	2	6	—	—	—	—	—	—	—	—	—	—	25
—	—	—	—	—	—	—	—	—	—	—	—	—	—	—	26
25	26	503	18	62	67	74	697	47	121	29	31	334	17	59	3
8	8	22	7	19	42	48	405	34	92	20	21	189	12	34	31
7	8	419	3	14	14	15	231	7	23	7	7	139	3	21	32
—	—	—	—	—	—	—	—	—	—	—	—	—	—	—	33
5	5	49	3	16	7	7	7	5	5	—	—	—	—	—	34
—	—	—	—	—	1	1	9	—	—	—	—	—	—	—	35
—	—	—	—	—	2	2	44	—	—	2	3	6	2	4	36
5	5	13	5	13	1	1	1	1	1	—	—	—	—	—	37
102	107	1.481	70	154	31	31	212	23	71	22	23	275	14	26	4
6	6	11	5	9	1	1	2	1	2	1	2	14	1	1	41
1	1	1	1	1	3	3	13	1	6	1	1	2	1	2	42
20	24	986	2	15	6	6	78	3	22	5	5	106	2	3	43
3	3	23	2	15	1	1	1	1	1	—	—	—	—	—	44
14	14	57	12	21	6	6	83	4	6	1	1	1	1	1	45
7	7	23	6	9	9	9	25	9	25	8	8	12	7	10	46
20	20	120	16	37	2	2	7	2	7	2	2	57	—	—	47
4	5	200	2	12	2	2	2	1	1	4	4	83	2	9	48
27	27	60	24	35	1	1	1	1	1	—	—	—	—	—	49
60	71	232	60	135	54	69	291	57	130	13	17	58	8	14	5
60	71	232	60	135	54	69	291	57	130	13	17	58	8	14	50
179	194	416	33	74	140	153	494	13	28	31	37	64	4	12	6
147	161	342	—	—	126	139	463	—	—	27	33	52	—	—	6A
22	23	82	—	—	15	17	86	—	—	4	6	16	—	—	61
—	—	—	—	—	—	—	—	—	—	—	—	—	—	—	62
28	29	31	—	—	8	8	10	—	—	4	4	5	—	—	63
60	66	130	—	—	62	70	127	—	—	16	17	22	—	—	64
19	24	57	—	—	18	19	31	—	—	1	2	4	—	—	65
18	19	42	—	—	23	25	209	—	—	2	4	5	—	—	66
32	33	74	33	74	14	14	31	13	28	4	4	12	4	12	6B
32	33	74	33	74	14	14	31	13	28	4	4	12	4	12	67
15	20	77	12	17	17	21	48	17	29	—	1	2	—	—	7
—	1	5	—	—	—	1	7	—	—	—	—	—	—	—	71
12	13	42	10	14	17	17	29	17	29	—	—	—	—	—	72
—	—	—	—	—	—	—	—	—	—	—	—	—	—	—	73
—	—	—	—	—	—	—	—	—	—	—	—	—	—	—	74
—	—	—	—	—	—	—	—	—	—	—	—	—	—	—	75
2	3	11	2	3	—	—	—	—	—	—	—	—	—	—	76
1	2	1	—	—	—	1	—	—	—	—	—	—	—	—	77
1	1	18	—	—	—	2	12	—	—	—	1	2	—	—	79
10	20	77	—	—	5	11	32	—	—	3	3	9	—	—	8
—	3	51	—	—	—	2	11	—	—	—	—	—	—	—	8A
—	2	49	—	—	—	2	11	—	—	—	—	—	—	—	81
—	1	2	—	—	—	—	—	—	—	—	—	—	—	—	82
10	17	26	—	—	5	9	21	—	—	3	3	9	—	—	8B
9	16	25	—	—	5	9	21	—	—	3	3	9	—	—	83
1	1	1	—	—	—	—	—	—	—	—	—	—	—	—	84
20	45	323	17	31	11	32	235	11	15	1	7	22	1	1	9
—	3	69	—	—	—	2	26	—	—	—	1	6	—	—	9A
—	3	69	—	—	—	2	26	—	—	—	1	6	—	—	91
20	42	254	17	31	11	30	209	11	15	1	6	16	1	1	9B
4	5	54	3	3	—	1	1	—	—	—	—	—	—	—	92
2	10	155	—	—	—	10	106	—	—	—	2	9	—	—	93
—	—	—	—	—	—	—	—	—	—	—	—	—	—	—	94
—	10	13	—	—	—	6	12	—	—	—	2	2	—	—	95
—	3	4	—	—	—	2	75	—	—	—	—	—	—	—	96
—	—	—	—	—	—	—	—	—	—	—	1	4	—	—	97
14	14	28	14	28	11	11	15	11	15	1	1	1	1	1	98
421	495	3.234	217	498	336	403	2.069	174	412	99	120	772	44	112	

segue TAV. 17 - Imprese, unità locali e relativi addetti

N. Classificazione	RAMI E CLASSI DI ATTIVITÀ ECONOMICA	105 GARLATE					106 GARZENO				
		Imprese	Unità locali				Imprese	Unità locali			
			TOTALE		di cui artigiane			TOTALE		di cui artigiane	
			Unità locali	Addetti	Unità locali	Addetti		Unità locali	Addetti	Unità locali	Addetti
0	Agricoltura, caccia, foreste e pesca	—	—	—	—	—	1	1	3	—	—
01	Agricoltura e caccia	—	—	—	—	—	—	—	—	—	—
02	Foreste	—	—	—	—	—	—	—	—	—	—
03	Pesca	—	—	—	—	—	—	—	—	—	—
04	Attività connesse con l'agricoltura	—	—	—	—	—	1	1	3	—	—
1	Energia, gas e acqua	—	—	—	—	—	—	—	—	—	—
1A	Estrazione di combustibili - industria petrolifera	—	—	—	—	—	—	—	—	—	—
11	Estrazione e agglomerazione di combustibili solidi	—	—	—	—	—	—	—	—	—	—
12	Cokerie	—	—	—	—	—	—	—	—	—	—
13	Industria dell'estrazione di petrolio e gas naturali	—	—	—	—	—	—	—	—	—	—
14	Industria petrolifera	—	—	—	—	—	—	—	—	—	—
15	Industria dei combustibili nucleari	—	—	—	—	—	—	—	—	—	—
1B	Energia elettrica, gas e acqua	—	—	—	—	—	—	—	—	—	—
16	Produzione, distribuzione energia elettrica, gas	—	—	—	—	—	—	—	—	—	—
17	Raccolta, depurazione e distribuzione d'acqua	—	—	—	—	—	—	—	—	—	—
2	Industrie estrattive - industrie manifatturiere per trasformazione minerali - industrie chimiche	10	12	227	8	30	—	—	—	—	—
21	Estrazione e preparazione di minerali metalliferi	—	—	—	—	—	—	—	—	—	—
22	Produzione e prima trasformazione dei metalli	5	7	177	5	20	—	—	—	—	—
23	Estraz. minerali non metalliferi e non energetici; torbiere	—	—	—	—	—	—	—	—	—	—
24	Lavorazione dei minerali non metalliferi	3	3	10	2	6	—	—	—	—	—
25	Industrie chimiche	2	2	40	1	4	—	—	—	—	—
26	Produzione di fibre artificiali e sintetiche	—	—	—	—	—	—	—	—	—	—
3	Industrie manifatturiere per lavorazione e trasformazione metalli; meccanica di precisione	28	29	248	19	60	2	2	5	2	5
31	Costruzione di prodotti in metallo	17	18	178	11	33	2	2	5	2	5
32	Costruzione, installazione macchine e materiale meccanico	5	5	53	3	15	—	—	—	—	—
33	Costruzione, installazione e riparazione macchine ufficio	—	—	—	—	—	—	—	—	—	—
34	Costruzione e installazione impianti	2	2	5	2	5	—	—	—	—	—
35	Costruzione, montaggio autoveicoli e carrozzerie	—	—	—	—	—	—	—	—	—	—
36	Industria della costruzione di altri mezzi di trasporto	3	3	7	2	2	—	—	—	—	—
37	Costruzione apparecchi di precisione; orologeria	1	1	5	1	5	—	—	—	—	—
4	Industrie manifatturiere alimentari, tessili, pelli, cuoio, abbigliamento, legno, mobilio e altre	7	8	18	6	11	4	4	10	4	10
41	Industrie alimentari di base	—	1	4	—	—	3	3	6	3	6
42	Industrie zucchero, bevande e tabacco	—	—	—	—	—	—	—	—	—	—
43	Industrie tessili	—	—	—	—	—	—	—	—	—	—
44	Industrie delle pelli e del cuoio	—	—	—	—	—	—	—	—	—	—
45	Industrie calzature, abbigliamento e biancheria casa	1	1	1	1	1	—	—	—	—	—
46	Industrie del legno e del mobile in legno	3	3	6	3	6	1	1	4	1	4
47	Industrie della carta; stampa ed editoria	1	1	3	—	—	—	—	—	—	—
48	Industrie gomma e manufatti di materie plastiche	2	2	4	2	4	—	—	—	—	—
49	Industrie manifatturiere diverse	—	—	—	—	—	—	—	—	—	—
5	Industrie costruzioni, installazioni impianti edilizia	18	21	84	16	36	7	9	18	8	13
50	Edilizia e genio civile	18	21	84	16	36	7	9	18	8	13
6	Commercio, pubblici esercizi e alberghi; riparazioni beni di consumo e veicoli	67	74	240	13	50	27	27	45	3	4
6A	Commercio, pubblici esercizi e alberghi	54	61	190	—	—	24	24	41	—	—
61	Commercio all'ingrosso	12	13	60	—	—	—	—	—	—	—
62	Commercio all'ingrosso di materiali vari da recupero	—	—	—	—	—	—	—	—	—	—
63	Intermediari del commercio	6	6	6	—	—	—	—	—	—	—
64	Comm. minuto alimentari, abbigll., arredam.; farmacie	17	18	36	—	—	14	14	23	—	—
65	Comm. minuto veicoli, natanti, carburanti, libri, articoli vari	10	13	34	—	—	—	—	—	—	—
66	Pubblici esercizi ed esercizi alberghieri	9	11	54	—	—	10	10	18	—	—
6B	Riparazioni di beni di consumo e di veicoli	13	13	50	13	50	3	3	4	3	4
67	Riparazioni di beni di consumo e di veicoli	13	13	50	13	50	3	3	4	3	4
7	Trasporti e comunicazioni	17	20	32	15	23	2	3	9	2	5
71	Ferrovie	—	—	—	—	—	—	—	—	—	—
72	Altri trasporti terrestri	17	17	25	15	23	2	2	5	2	5
73	Trasporti fluviali, lacuali e lagunari	—	—	—	—	—	—	—	—	—	—
74	Trasporti marittimi e cabotaggio	—	—	—	—	—	—	—	—	—	—
75	Trasporti aerei	—	—	—	—	—	—	—	—	—	—
76	Attività connesse ai trasporti	—	—	—	—	—	—	—	—	—	—
77	Agenzie viaggio, intermediari trasporti, magazzini	—	2	2	—	—	—	—	—	—	—
79	Comunicazioni	—	1	5	—	—	—	1	4	—	—
8	Credito e assicurazione, servizi imprese; noleggio	2	3	4	—	—	—	—	—	—	—
8A	Credito e assicurazione	—	—	—	—	—	—	—	—	—	—
81	Istituti di credito	—	—	—	—	—	—	—	—	—	—
82	Assicurazione	—	—	—	—	—	—	—	—	—	—
8B	Servizi prestati alle imprese; noleggio	2	3	4	—	—	—	—	—	—	—
83	Ausiliari finanziari, assicurazioni, servizi alle imprese	2	3	4	—	—	—	—	—	—	—
84	Noleggio di beni mobili	—	—	—	—	—	—	—	—	—	—
9	Pubblica amministrazione; servizi pubblici e privati	6	12	51	3	4	2	8	17	2	2
9A	Pubblica amministrazione	—	1	11	—	—	—	1	5	—	—
91	Pubblica amministrazione, sicurezza sociale obbligatoria	—	1	11	—	—	—	1	5	—	—
9B	Servizi pubblici e privati	6	11	40	3	4	2	7	12	2	2
92	Servizi d'igiene pubblica ed amministrazione di cimiteri	1	1	1	1	1	—	—	—	—	—
93	Istruzione	—	4	24	—	—	—	4	10	—	—
94	Ricerca e sviluppo	—	—	—	—	—	—	—	—	—	—
95	Sanità e servizi veterinari	—	1	1	—	—	—	1	—	—	—
96	Altri servizi sociali	—	—	—	—	—	—	—	—	—	—
97	Servizi ricreativi ed altri servizi culturali	2	2	8	—	—	—	—	—	—	—
98	Servizi personali	3	3	6	2	3	2	2	2	2	2
	TOTALE	155	179	904	80	214	45	54	107	21	39

per Comune e per ramo e classe di attività economica

107 GERA LARIO					108 GERMASINO					109 GIRONICO					N. Classificazione
Imprese	Unità locali				Imprese	Unità locali				Imprese	Unità locali				
	TOTALE		di cui artigiane			TOTALE		di cui artigiane			TOTALE		di cui artigiane		
	Unità locali	Addetti	Unità locali	Addetti		Unità locali	Addetti	Unità locali	Addetti		Unità locali	Addetti	Unità locali	Addetti	
—	—	—	—	—	—	—	—	—	—	—	—	—	—	—	0
—	—	—	—	—	—	—	—	—	—	—	—	—	—	—	01
—	—	—	—	—	—	—	—	—	—	—	—	—	—	—	02
—	—	—	—	—	—	—	—	—	—	—	—	—	—	—	03
—	—	—	—	—	—	—	—	—	—	—	—	—	—	—	04
—	—	—	—	—	—	—	—	—	—	—	—	—	—	—	1
—	—	—	—	—	—	—	—	—	—	—	—	—	—	—	1A
—	—	—	—	—	—	—	—	—	—	—	—	—	—	—	11
—	—	—	—	—	—	—	—	—	—	—	—	—	—	—	12
—	—	—	—	—	—	—	—	—	—	—	—	—	—	—	13
—	—	—	—	—	—	—	—	—	—	—	—	—	—	—	14
—	—	—	—	—	—	—	—	—	—	—	—	—	—	—	15
—	—	—	—	—	—	—	—	—	—	—	—	—	—	—	1B
—	—	—	—	—	—	—	—	—	—	—	—	—	—	—	16
—	—	—	—	—	—	—	—	—	—	—	—	—	—	—	17
2	2	7	2	7	—	—	—	—	—	—	—	—	—	—	2
—	—	—	—	—	—	—	—	—	—	—	—	—	—	—	21
—	—	—	—	—	—	—	—	—	—	—	—	—	—	—	22
2	2	7	2	7	—	—	—	—	—	—	—	—	—	—	23
—	—	—	—	—	—	—	—	—	—	—	—	—	—	—	24
—	—	—	—	—	—	—	—	—	—	—	—	—	—	—	25
—	—	—	—	—	—	—	—	—	—	—	—	—	—	—	26
7	7	49	6	11	—	—	—	—	—	5	6	15	5	7	3
4	4	6	4	6	—	—	—	—	—	1	1	1	1	1	31
2	2	41	1	3	—	—	—	—	—	1	1	8	—	—	32
—	—	—	—	—	—	—	—	—	—	—	—	—	—	—	33
1	1	2	1	2	—	—	—	—	—	1	1	1	1	1	34
—	—	—	—	—	—	—	—	—	—	—	—	—	—	—	35
—	—	—	—	—	—	—	—	—	—	—	—	—	—	—	36
—	—	—	—	—	—	—	—	—	—	2	3	5	3	5	37
8	8	37	7	19	—	—	—	—	—	20	22	300	14	18	4
2	2	4	2	4	—	—	—	—	—	—	—	—	—	—	41
—	—	—	—	—	—	—	—	—	—	—	—	—	—	—	42
—	—	—	—	—	—	—	—	—	—	7	9	283	1	1	43
—	—	—	—	—	—	—	—	—	—	—	—	—	—	—	44
2	2	26	1	8	—	—	—	—	—	3	3	5	3	5	45
4	4	7	4	7	—	—	—	—	—	2	2	3	2	3	46
—	—	—	—	—	—	—	—	—	—	7	7	8	7	8	47
—	—	—	—	—	—	—	—	—	—	—	—	—	—	—	48
—	—	—	—	—	—	—	—	—	—	1	1	1	1	1	49
9	9	19	9	19	—	1	3	1	3	9	9	42	8	14	5
9	9	19	9	19	—	1	3	1	3	9	9	42	8	14	50
34	40	54	1	1	5	6	7	1	1	23	26	68	4	6	6
33	38	53	—	—	4	5	6	—	—	20	22	62	—	—	6A
—	—	—	—	—	—	—	—	—	—	3	3	18	—	—	61
—	—	—	—	—	—	—	—	—	—	—	—	—	—	—	62
15	15	18	—	—	3	3	4	—	—	2	2	2	—	—	63
6	10	8	—	—	—	1	1	—	—	11	11	28	—	—	64
12	13	27	—	—	1	1	1	—	—	1	2	2	—	—	65
7	2	7	7	7	7	7	7	7	7	3	4	12	—	—	66
1	2	1	1	1	1	1	1	1	1	3	4	6	4	6	6B
3	7	56	2	2	1	1	1	1	1	3	4	7	3	4	67
—	—	—	—	—	—	—	—	—	—	—	—	—	—	—	71
3	3	3	2	2	1	1	1	1	1	3	3	4	3	4	72
—	—	—	—	—	—	—	—	—	—	—	—	—	—	—	73
—	—	—	—	—	—	—	—	—	—	—	—	—	—	—	74
—	—	—	—	—	—	—	—	—	—	—	—	—	—	—	75
—	—	—	—	—	—	—	—	—	—	—	—	—	—	—	76
—	1	1	—	—	—	—	—	—	—	—	—	—	—	—	77
—	2	51	—	—	—	—	—	—	—	—	1	3	—	—	79
1	6	7	—	—	—	—	—	—	—	—	2	4	—	—	8
—	7	2	—	—	—	—	—	—	—	—	—	—	—	—	8A
—	1	2	—	—	—	—	—	—	—	—	—	—	—	—	81
—	—	—	—	—	—	—	—	—	—	—	—	—	—	—	82
7	5	5	—	—	—	—	—	—	—	—	2	4	—	—	8B
1	5	5	—	—	—	—	—	—	—	—	2	4	—	—	83
—	—	—	—	—	—	—	—	—	—	—	—	—	—	—	84
1	8	37	1	2	—	5	6	—	—	6	9	21	5	5	9
—	7	5	—	—	—	7	7	—	—	—	7	6	—	—	9A
—	1	5	—	—	—	1	1	—	—	—	1	6	—	—	91
7	7	32	7	2	—	4	5	—	—	6	8	15	5	5	9B
—	—	—	—	—	—	—	—	—	—	1	1	1	1	1	92
—	5	29	—	—	—	2	3	—	—	—	2	9	—	—	93
—	1	1	—	—	—	1	1	—	—	—	—	—	—	—	94
—	—	—	—	—	—	1	1	—	—	—	—	—	—	—	95
—	—	—	—	—	—	—	—	—	—	—	—	—	—	—	96
1	1	2	1	2	—	—	—	—	—	5	5	5	4	4	97
65	87	266	28	61	6	13	17	3	5	66	78	457	39	54	98

segue TAV. 17 - Imprese, unità locali e relativi addetti

N. Classificazione	RAMI E CLASSI DI ATTIVITÀ ECONOMICA	110 GRANDATE					111 GRANDOLA ED UNITI						
		Imprese	Unità locali				Imprese	Unità locali					
			TOTALE		di cui artigiane			TOTALE		di cui artigiane			
			Unità locali	Addetti	Unità locali	Addetti		Unità locali	Addetti	Unità locali	Addetti		
0	Agricoltura, caccia, foreste e pesca	—	—	—	—	—	—	—	—	—	—	—	—
01	Agricoltura e caccia	—	—	—	—	—	—	—	—	—	—	—	—
02	Foreste	—	—	—	—	—	—	—	—	—	—	—	—
03	Pesca	—	—	—	—	—	—	—	—	—	—	—	—
04	Attività connesse con l'agricoltura	—	—	—	—	—	—	—	—	—	—	—	—
1	Energia, gas e acqua	—	—	—	—	—	—	—	—	—	—	—	—
1A	Estrazione di combustibili - industria petrolifera	—	—	—	—	—	—	—	—	—	—	—	—
11	Estrazione e agglomerazione di combustibili solidi	—	—	—	—	—	—	—	—	—	—	—	—
12	Cokerie	—	—	—	—	—	—	—	—	—	—	—	—
13	Industria dell'estrazione di petrolio e gas naturali	—	—	—	—	—	—	—	—	—	—	—	—
14	Industria petrolifera	—	—	—	—	—	—	—	—	—	—	—	—
15	Industria dei combustibili nucleari	—	—	—	—	—	—	—	—	—	—	—	—
1B	Energia elettrica, gas e acqua	—	—	—	—	—	—	—	—	—	—	—	—
16	Produzione, distribuzione energia elettrica, gas	—	—	—	—	—	—	—	—	—	—	—	—
17	Raccolta, depurazione e distribuzione d'acqua	—	—	—	—	—	—	—	—	—	—	—	—
2	Industrie estrattive - industrie manifatturiere per trasformazione minerali - industrie chimiche	5	5	53	3	14	—	—	—	—	—	—	—
21	Estrazione e preparazione di minerali metalliferi	—	—	—	—	—	—	—	—	—	—	—	—
22	Produzione e prima trasformazione dei metalli	—	—	—	—	—	—	—	—	—	—	—	—
23	Estraz. minerali non metalliferi e non energetici; torbiere	1	1	2	1	2	—	—	—	—	—	—	—
24	Lavorazione dei minerali non metalliferi	3	3	31	2	12	—	—	—	—	—	—	—
25	Industrie chimiche	1	1	20	—	—	—	—	—	—	—	—	—
26	Produzione di fibre artificiali e sintetiche	—	—	—	—	—	—	—	—	—	—	—	—
3	Industrie manifatturiere per lavorazione e trasformazione metalli; meccanica di precisione	20	20	241	10	29	1	1	2	1	2	1	2
31	Costruzione di prodotti in metallo	8	8	89	6	17	1	1	2	1	2	1	2
32	Costruzione, installazione macchine e materiale meccanico	8	8	132	3	11	—	—	—	—	—	—	—
33	Costruzione, installazione e riparazione macchine ufficio	—	—	—	—	—	—	—	—	—	—	—	—
34	Costruzione e installazione impianti	3	3	19	—	—	—	—	—	—	—	—	—
35	Costruzione, montaggio autoveicoli e carrozzerie	—	—	—	—	—	—	—	—	—	—	—	—
36	Industria della costruzione di altri mezzi di trasporto	—	—	—	—	—	—	—	—	—	—	—	—
37	Costruzione apparecchi di precisione; orologeria	1	1	1	1	1	—	—	—	—	—	—	—
4	Industrie manifatturiere alimentari, tessili, pelli, cuoio, abbigliamento, legno, mobilio e altre	39	41	945	26	92	3	3	4	3	4	3	4
41	Industrie alimentari di base	3	3	12	3	12	2	2	3	2	3	2	3
42	Industrie zucchero, bevande e tabacco	—	—	—	—	—	—	—	—	—	—	—	—
43	Industrie tessili	4	6	601	—	—	—	—	—	—	—	—	—
44	Industrie delle pelli e del cuoio	1	1	2	1	2	—	—	—	—	—	—	—
45	Industrie calzature, abbigliamento e biancheria casa	7	7	26	5	8	1	1	1	1	1	1	1
46	Industrie del legno e del mobile in legno	3	3	17	2	5	—	—	—	—	—	—	—
47	Industrie della carta; stampa ed editoria	20	20	236	15	65	—	—	—	—	—	—	—
48	Industrie gomma e manufatti di materie plastiche	1	1	51	—	—	—	—	—	—	—	—	—
49	Industrie manifatturiere diverse	—	—	—	—	—	—	—	—	—	—	—	—
5	Industrie costruzioni, installazioni impianti edilizia	23	26	97	18	28	18	19	50	17	43	17	43
50	Edilizia e genio civile	23	26	97	18	28	18	19	50	17	43	17	43
6	Commercio, pubblici esercizi e alberghi; riparazioni beni di consumo e veicoli	52	58	190	7	27	33	33	59	2	2	2	2
6A	Commercio, pubblici esercizi e alberghi	45	51	163	—	—	31	31	57	—	—	—	—
61	Commercio all'ingrosso	8	11	89	—	—	2	2	2	—	—	—	—
62	Commercio all'ingrosso di materiali vari da recupero	1	1	1	—	—	—	—	—	—	—	—	—
63	Intermediari del commercio	5	5	8	—	—	1	1	4	—	—	—	—
64	Comm. minuto alimentari, abbigl., arredam.; farmacie	19	21	40	—	—	14	14	26	—	—	—	—
65	Comm. minuto veicoli, natanti, carburanti, libri, articoli vari	5	5	9	—	—	4	4	6	—	—	—	—
66	Pubblici esercizi ed esercizi alberghieri	7	8	16	—	—	10	10	19	—	—	—	—
6B	Riparazioni di beni di consumo e di veicoli	7	7	27	7	27	2	2	2	2	2	2	2
67	Riparazioni di beni di consumo e di veicoli	7	7	27	7	27	2	2	2	2	2	2	2
7	Trasporti e comunicazioni	7	11	150	3	3	3	4	9	3	3	6	6
71	Ferrovie	—	—	—	—	—	—	—	—	—	—	—	—
72	Altri trasporti terrestri	5	5	55	3	3	2	2	3	2	3	3	3
73	Trasporti fluviali, lacuali e lagunari	—	—	—	—	—	—	—	—	—	—	—	—
74	Trasporti marittimi e cabotaggio	—	—	—	—	—	—	—	—	—	—	—	—
75	Trasporti aerei	—	—	—	—	—	—	—	—	—	—	—	—
76	Attività connesse ai trasporti	—	1	39	—	—	1	1	3	1	3	3	3
77	Agenzie viaggio, intermediari trasporti, magazzini	2	4	48	—	—	—	—	—	—	—	—	—
79	Comunicazioni	—	1	8	—	—	—	—	3	—	—	—	—
8	Credito e assicurazione, servizi imprese; noleggio	2	8	16	—	—	1	1	1	—	—	—	—
8A	Credito e assicurazione	—	7	7	—	—	—	—	—	—	—	—	—
81	Istituti di credito	—	1	7	—	—	—	—	—	—	—	—	—
82	Assicurazione	—	—	—	—	—	—	—	—	—	—	—	—
8B	Servizi prestati alle imprese; noleggio	2	7	9	—	—	1	1	1	—	—	—	—
83	Ausiliari finanziari, assicurazioni, servizi alle imprese	2	7	9	—	—	1	1	1	—	—	—	—
84	Noleggio di beni mobili	—	—	—	—	—	—	—	—	—	—	—	—
9	Pubblica amministrazione; servizi pubblici e privati	8	23	47	8	12	4	9	26	4	9	4	9
9A	Pubblica amministrazione	—	1	8	—	—	—	2	9	—	—	—	—
91	Pubblica amministrazione, sicurezza sociale obbligatoria	—	1	8	—	—	—	2	9	—	—	—	—
9B	Servizi pubblici e privati	8	22	39	8	12	4	7	17	4	9	4	9
92	Servizi d'igiene pubblica ed amministrazione di cimiteri	3	3	6	3	6	1	1	6	1	6	1	6
93	Istruzione	—	3	18	—	—	—	2	7	—	—	—	—
94	Ricerca e sviluppo	—	—	—	—	—	—	—	—	—	—	—	—
95	Sanità e servizi veterinari	—	4	3	—	—	—	1	1	—	—	—	—
96	Altri servizi sociali	—	1	1	—	—	—	—	—	—	—	—	—
97	Servizi ricreativi ed altri servizi culturali	—	6	5	—	—	—	—	—	—	—	—	—
98	Servizi personali	5	5	6	5	6	3	3	3	3	3	3	3
	TOTALE	156	192	1.739	75	205	64	72	155	30	66	30	66

per Comune e per ramo e classe di attività economica

112 GRAVEDONA					113 GRIANTE					114 GUANZATE					N. Classifi- cazione
Imprese	Unità locali				Imprese	Unità locali				Imprese	Unità locali				
	TOTALE		di cui artigiane			TOTALE		di cui artigiane			TOTALE		di cui artigiane		
	Unità locali	Addetti	Unità locali	Addetti		Unità locali	Addetti	Unità locali	Addetti		Unità locali	Addetti	Unità locali	Addetti	
—	—	—	—	—	—	—	—	—	—	—	—	—	—	0	
—	—	—	—	—	—	—	—	—	—	—	—	—	—	01	
—	—	—	—	—	—	—	—	—	—	—	—	—	—	02	
—	—	—	—	—	—	—	—	—	—	—	—	—	—	03	
—	—	—	—	—	—	—	—	—	—	—	—	—	—	04	
—	2	16	—	—	—	—	—	—	—	—	1	1	—	1	
—	—	—	—	—	—	—	—	—	—	—	—	—	—	1A	
—	—	—	—	—	—	—	—	—	—	—	—	—	—	11	
—	—	—	—	—	—	—	—	—	—	—	—	—	—	12	
—	—	—	—	—	—	—	—	—	—	—	—	—	—	13	
—	—	—	—	—	—	—	—	—	—	—	—	—	—	14	
—	—	—	—	—	—	—	—	—	—	—	—	—	—	15	
—	2	16	—	—	—	—	—	—	—	—	1	1	—	1B	
—	2	16	—	—	—	—	—	—	—	—	1	1	—	16	
—	—	—	—	—	—	—	—	—	—	—	—	—	—	17	
—	—	—	—	—	—	—	—	—	—	1	1	8	1	8	2
—	—	—	—	—	—	—	—	—	—	—	—	—	—	—	21
—	—	—	—	—	—	—	—	—	—	—	—	—	—	—	22
—	—	—	—	—	—	—	—	—	—	1	1	8	1	8	23
—	—	—	—	—	—	—	—	—	—	—	—	—	—	—	24
—	—	—	—	—	—	—	—	—	—	—	—	—	—	—	25
—	—	—	—	—	—	—	—	—	—	—	—	—	—	—	26
13	15	72	12	22	—	—	—	—	—	26	27	405	20	41	3
5	5	12	5	12	—	—	—	—	—	16	16	37	14	32	31
1	1	2	—	—	—	—	—	—	—	1	1	193	—	—	32
—	—	—	—	—	—	—	—	—	—	—	1	92	—	—	33
2	3	4	3	4	—	—	—	—	—	7	7	65	5	8	34
—	—	—	—	—	—	—	—	—	—	—	—	—	—	—	35
2	2	3	2	3	—	—	—	—	—	—	—	—	—	—	36
3	4	51	2	3	—	—	—	—	—	2	2	18	1	1	37
32	33	149	27	53	8	9	22	9	22	35	37	717	25	63	4
6	6	14	6	14	1	1	2	1	2	2	2	19	1	1	41
2	2	7	1	4	—	—	—	—	—	—	—	—	—	—	42
1	2	56	1	1	1	1	1	1	1	17	18	642	10	28	43
—	—	—	—	—	—	—	—	—	—	—	—	—	—	—	44
4	4	5	4	5	—	—	—	—	—	7	7	15	6	14	45
11	11	28	10	17	6	7	19	7	19	2	2	2	2	2	46
3	3	25	1	2	—	—	—	—	—	5	5	34	4	16	47
2	2	10	1	6	—	—	—	—	—	2	2	4	1	1	48
3	3	4	3	4	—	—	—	—	—	—	1	1	1	1	49
22	25	99	22	48	5	6	9	6	9	27	33	102	27	55	5
22	25	99	22	48	5	6	9	6	9	27	33	102	27	55	50
112	122	224	8	9	35	37	82	1	1	82	83	161	11	19	6
105	114	215	—	—	34	36	81	—	—	71	72	142	—	—	6A
7	8	10	—	—	1	2	3	—	—	4	4	16	—	—	61
1	1	2	—	—	—	—	—	—	—	8	8	19	—	—	62
5	5	5	—	—	1	1	2	—	—	8	8	8	—	—	63
56	62	100	—	—	13	14	24	—	—	35	35	61	—	—	64
9	10	17	—	—	2	2	3	—	—	8	8	10	—	—	65
27	28	81	—	—	17	17	49	—	—	8	9	28	—	—	66
7	8	9	8	9	1	1	1	1	1	11	11	19	11	19	6B
7	8	9	8	9	1	1	1	1	1	11	11	19	11	19	67
9	11	23	9	15	4	6	10	4	5	10	11	29	10	21	7
—	—	—	—	—	—	—	—	—	—	—	—	—	—	—	71
8	8	14	8	14	3	3	3	3	3	10	10	21	10	21	72
1	2	2	1	1	—	—	—	—	—	—	—	—	—	—	73
—	—	—	—	—	—	—	—	—	—	—	—	—	—	—	74
—	—	—	—	—	—	—	—	—	—	—	—	—	—	—	75
—	—	—	—	—	1	1	2	1	2	—	—	—	—	—	76
—	—	—	—	—	—	—	—	—	—	—	—	—	—	—	77
—	1	7	—	—	—	—	—	—	—	—	1	8	—	—	79
5	17	38	—	—	—	2	3	—	—	6	7	20	—	—	8
—	2	11	—	—	—	1	2	—	—	—	1	4	—	—	8A
—	2	11	—	—	—	1	2	—	—	—	1	4	—	—	81
—	—	—	—	—	—	—	—	—	—	—	—	—	—	—	82
5	15	27	—	—	—	1	1	—	—	6	6	16	—	—	8B
4	14	25	—	—	—	1	1	—	—	6	6	16	—	—	83
1	1	2	—	—	—	—	—	—	—	—	—	—	—	—	84
15	35	325	13	19	3	10	31	4	4	12	25	204	11	14	9
—	2	9	—	—	—	1	8	—	—	—	1	13	—	—	9A
—	2	9	—	—	—	1	8	—	—	—	1	13	—	—	91
15	33	316	13	19	3	9	23	4	4	12	24	191	11	14	9B
—	—	—	—	—	1	1	1	1	1	2	5	106	2	2	92
1	7	82	—	—	—	2	6	—	—	1	4	68	—	—	93
—	—	—	—	—	—	—	—	—	—	—	—	—	—	—	94
—	7	207	—	—	—	1	1	—	—	—	5	5	—	—	95
—	2	3	—	—	—	2	12	—	—	—	—	—	—	—	96
1	4	5	—	—	—	—	—	—	—	—	1	—	—	—	97
13	13	19	13	19	2	3	3	3	3	9	9	12	9	12	98
208	260	946	91	166	55	70	157	24	41	199	225	1.647	105	221	

segue TAV. 17 - Imprese, unità locali e relativi addetti

N. Classifi- cazione	RAMI E CLASSI DI ATTIVITÀ ECONOMICA	115 IMBERSAGO					116 INTROBIO				
		Imprese	Unità locali				Imprese	Unità locali			
			TOTALE		di cui artigiane			TOTALE		di cui artigiane	
			Unità locali	Addetti	Unità locali	Addetti		Unità locali	Addetti	Unità locali	Addetti
0	Agricoltura, caccia, foreste e pesca	—	—	—	—	—	—	—	—	—	—
01	Agricoltura e caccia	—	—	—	—	—	—	—	—	—	—
02	Foreste	—	—	—	—	—	—	—	—	—	—
03	Pesca	—	—	—	—	—	—	—	—	—	—
04	Attività connesse con l'agricoltura	—	—	—	—	—	—	—	—	—	—
1	Energia, gas e acqua	—	—	—	—	—	—	—	—	—	—
1A	Estrazione di combustibili - industria petrolifera	—	—	—	—	—	—	—	—	—	—
11	Estrazione e agglomerazione di combustibili solidi	—	—	—	—	—	—	—	—	—	—
12	Cokerie	—	—	—	—	—	—	—	—	—	—
13	Industria dell'estrazione di petrolio e gas naturali	—	—	—	—	—	—	—	—	—	—
14	Industria petrolifera	—	—	—	—	—	—	—	—	—	—
15	Industria dei combustibili nucleari	—	—	—	—	—	—	—	—	—	—
1B	Energia elettrica, gas e acqua	—	—	—	—	—	—	—	—	—	—
16	Produzione, distribuzione energia elettrica, gas	—	—	—	—	—	—	—	—	—	—
17	Raccolta, depurazione e distribuzione d'acqua	—	—	—	—	—	—	—	—	—	—
2	Industrie estrattive - industrie manifatturiere per trasformazione minerali - industrie chimiche	3	4	10	4	10	1	1	1	1	1
21	Estrazione e preparazione di minerali metalliferi	—	—	—	—	—	—	—	—	—	—
22	Produzione e prima trasformazione dei metalli	—	—	—	—	—	—	—	—	—	—
23	Estraz. minerali non metalliferi e non energetici; torbiere	—	—	—	—	—	—	—	—	—	—
24	Lavorazione dei minerali non metalliferi	2	2	8	2	8	—	—	—	—	—
25	Industrie chimiche	1	2	2	2	2	—	—	—	—	—
26	Produzione di fibre artificiali e sintetiche	—	—	—	—	—	—	—	—	—	—
3	Industrie manifatturiere per lavorazione e trasformazione metalli; meccanica di precisione	5	5	96	3	11	14	14	53	10	28
31	Costruzione di prodotti in metallo	2	2	7	2	7	11	11	42	9	27
32	Costruzione, installazione macchine e materiale meccanico	1	1	4	1	4	2	2	10	—	—
33	Costruzione, installazione e riparazione macchine ufficio	—	—	—	—	—	—	—	—	—	—
34	Costruzione e installazione impianti	1	1	66	—	—	—	—	—	—	—
35	Costruzione, montaggio autoveicoli e carrozzerie	—	—	—	—	—	—	—	—	—	—
36	Industria della costruzione di altri mezzi di trasporto	—	—	—	—	—	—	—	—	—	—
37	Costruzione apparecchi di precisione; orologeria	1	1	19	—	—	1	1	1	1	1
4	Industrie manifatturiere alimentari, tessili, pelli, cuoio, abbigliamento, legno, mobilio e altre	15	15	79	11	26	6	7	74	6	18
41	Industrie alimentari di base	3	3	42	1	2	1	2	57	1	1
42	Industrie zucchero, bevande e tabacco	—	—	—	—	—	—	—	—	—	—
43	Industrie tessili	2	2	13	1	11	—	—	—	—	—
44	Industrie delle pelli e del cuoio	1	1	2	1	2	—	—	—	—	—
45	Industrie calzature, abbigliamento e biancheria casa	5	5	16	4	5	—	—	—	—	—
46	Industrie del legno e del mobile in legno	3	3	4	3	4	4	4	12	4	12
47	Industrie della carta; stampa ed editoria	—	—	—	—	—	1	1	5	1	5
48	Industrie gomma e manufatti di materie plastiche	1	1	2	1	2	—	—	—	—	—
49	Industrie manifatturiere diverse	—	—	—	—	—	—	—	—	—	—
5	Industrie costruzioni, installazioni impianti edilizia	6	8	22	6	19	8	12	48	8	19
50	Edilizia e genio civile	6	8	22	6	19	8	12	48	8	19
6	Commercio, pubblici esercizi e alberghi; riparazioni beni di consumo e veicoli	27	29	53	3	4	57	59	113	7	10
6A	Commercio, pubblici esercizi e alberghi	24	26	49	—	—	51	52	103	—	—
61	Commercio all'ingrosso	—	—	—	—	—	3	3	7	—	—
62	Commercio all'ingrosso di materiali vari da recupero	—	—	—	—	—	—	—	—	—	—
63	Intermediari del commercio	—	—	—	—	—	5	5	6	—	—
64	Comm. minuto alimentari, abbigl., arredam.; farmacie	15	15	25	—	—	30	30	66	—	—
65	Comm. minuto veicoli, natanti, carburanti, libri, articoli vari	2	3	3	—	—	4	4	5	—	—
66	Pubblici esercizi ed esercizi alberghieri	7	8	21	—	—	9	10	19	—	—
6B	Riparazioni di beni di consumo e di veicoli	3	3	4	3	4	6	7	10	7	10
67	Riparazioni di beni di consumo e di veicoli	3	3	4	3	4	6	7	10	7	10
7	Trasporti e comunicazioni	4	6	11	5	6	3	6	8	3	4
71	Ferrovie	—	—	—	—	—	—	—	—	—	—
72	Altri trasporti terrestri	4	5	6	5	6	3	3	4	3	4
73	Trasporti fluviali, lacuali e lagunari	—	—	—	—	—	—	—	—	—	—
74	Trasporti marittimi e cabotaggio	—	—	—	—	—	—	—	—	—	—
75	Trasporti aerei	—	—	—	—	—	—	—	—	—	—
76	Attività connesse ai trasporti	—	—	—	—	—	—	—	—	—	—
77	Agenzie viaggio, intermediari trasporti, magazzini	—	—	—	—	—	—	—	—	—	—
79	Comunicazioni	—	1	5	—	—	—	—	—	—	—
8	Credito e assicurazione, servizi imprese; noleggio	2	2	2	—	—	3	6	15	—	—
8A	Credito e assicurazione	—	—	—	—	—	—	—	—	—	—
81	Istituti di credito	—	—	—	—	—	—	—	—	—	—
82	Assicurazione	—	—	—	—	—	—	—	—	—	—
8B	Servizi prestati alle imprese; noleggio	2	2	2	—	—	3	5	10	—	—
83	Ausiliari finanziari, assicurazioni, servizi alle imprese	2	2	2	—	—	3	5	10	—	—
84	Noleggio di beni mobili	—	—	—	—	—	—	—	—	—	—
9	Pubblica amministrazione; servizi pubblici e privati	2	8	25	2	3	6	15	33	6	6
9A	Pubblica amministrazione	—	1	6	—	—	—	2	12	—	—
91	Pubblica amministrazione, sicurezza sociale obbligatoria	—	1	6	—	—	—	2	12	—	—
9B	Servizi pubblici e privati	2	7	19	2	3	6	13	21	6	6
92	Servizi d'igiene pubblica ed amministrazione di cimiteri	—	—	—	—	—	—	—	—	—	—
93	Istruzione	—	2	13	—	—	—	—	—	—	—
94	Ricerca e sviluppo	—	—	—	—	—	—	—	—	—	—
95	Sanità e servizi veterinari	—	—	—	—	—	—	—	—	—	—
96	Altri servizi sociali	—	1	1	—	—	—	—	—	—	—
97	Servizi ricreativi ed altri servizi culturali	—	1	—	—	—	—	—	—	—	—
98	Servizi personali	2	3	5	2	3	6	8	8	6	6
	TOTALE	64	77	298	34	79	99	126	357	41	86

per Comune e per ramo e classe di attività economica

117 INTROZZO					118 INVERIGO					119 LAGLIO					N. Classifi- cazione
Imprese		Unità locali			Imprese	Unità locali			Imprese	Unità locali					
		TOTALE		di cui artigiane		TOTALE		di cui artigiane		TOTALE		di cui artigiane			
Unità locali	Addetti	Unità locali	Addetti	Unità locali	Addetti	Unità locali	Addetti	Unità locali	Addetti	Unità locali	Addetti	Unità locali	Addetti		
—	—	—	—	—	—	—	—	—	—	—	—	—	—	0	
—	—	—	—	—	—	—	—	—	—	—	—	—	—	01	
—	—	—	—	—	—	—	—	—	—	—	—	—	—	02	
—	—	—	—	—	—	—	—	—	—	—	—	—	—	03	
—	—	—	—	—	—	—	—	—	—	—	—	—	—	04	
—	—	—	—	—	—	—	—	—	—	—	1	1	—	1	
—	—	—	—	—	—	—	—	—	—	—	—	—	—	1A	
—	—	—	—	—	—	—	—	—	—	—	—	—	—	11	
—	—	—	—	—	—	—	—	—	—	—	—	—	—	12	
—	—	—	—	—	—	—	—	—	—	—	—	—	—	13	
—	—	—	—	—	—	—	—	—	—	—	—	—	—	14	
—	—	—	—	—	—	—	—	—	—	—	—	—	—	15	
—	—	—	—	—	—	—	—	—	—	—	1	1	—	1B	
—	—	—	—	—	—	—	—	—	—	—	—	—	—	16	
—	—	—	—	—	—	—	—	—	—	—	1	1	—	17	
—	—	—	—	—	4	5	49	2	6	2	2	3	2	2	
—	—	—	—	—	—	—	—	—	—	—	—	—	—	21	
—	—	—	—	—	—	—	—	—	—	1	1	2	1	22	
—	—	—	—	—	—	—	—	—	—	—	—	—	—	23	
—	—	—	—	—	3	4	31	2	6	1	1	1	1	24	
—	—	—	—	—	1	1	18	—	—	—	—	—	—	25	
—	—	—	—	—	—	—	—	—	—	—	—	—	—	26	
1	1	1	1	1	38	41	408	30	141	5	5	27	4	10	3
1	1	1	1	1	28	30	220	23	130	3	3	25	2	8	31
—	—	—	—	—	2	3	16	1	1	1	1	1	1	1	32
—	—	—	—	—	—	—	—	—	—	—	—	—	—	—	33
—	—	—	—	—	6	6	29	5	9	—	—	—	—	—	34
—	—	—	—	—	—	—	—	—	—	—	—	—	—	—	35
—	—	—	—	—	1	1	142	—	—	—	—	—	—	—	36
—	—	—	—	—	1	1	1	1	1	1	1	1	1	1	37
1	1	1	1	1	97	103	1.584	76	209	10	11	34	11	34	4
—	—	—	—	—	2	2	6	2	6	2	2	2	2	2	41
—	—	—	—	—	—	—	—	—	—	—	—	—	—	—	42
—	—	—	—	—	21	21	402	14	39	—	—	—	—	—	43
—	—	—	—	—	—	—	—	—	—	—	—	—	—	—	44
—	—	—	—	—	11	13	291	10	38	3	3	15	3	15	45
1	1	1	1	1	47	49	479	38	94	5	6	17	6	17	46
—	—	—	—	—	7	7	141	5	15	—	—	—	—	—	47
—	—	—	—	—	5	7	202	4	12	—	—	—	—	—	48
—	—	—	—	—	4	4	63	3	5	—	—	—	—	—	49
5	5	5	5	5	41	47	158	40	100	14	14	20	14	20	5
5	5	5	5	5	41	47	158	40	100	14	14	20	14	20	50
8	9	12	1	1	190	203	445	21	56	26	27	54	3	16	6
7	8	11	—	—	169	182	389	—	—	23	24	38	—	—	6A
—	—	—	—	—	14	16	66	—	—	1	1	1	—	—	61
—	—	—	—	—	1	1	7	—	—	—	—	—	—	—	62
—	—	—	—	—	30	31	40	—	—	3	3	3	—	—	63
3	4	4	—	—	75	83	143	—	—	11	12	18	—	—	64
—	—	—	—	—	21	23	48	—	—	1	1	1	—	—	65
4	4	7	—	—	28	28	85	—	—	7	7	15	—	—	66
1	1	1	1	1	21	21	56	21	56	3	3	16	3	16	6B
1	1	1	1	1	21	21	56	21	56	3	3	16	3	16	67
—	—	—	—	—	12	19	94	11	21	4	5	7	4	4	7
—	—	—	—	—	—	1	13	—	—	—	—	—	—	—	71
—	—	—	—	—	11	12	53	10	17	3	3	3	3	3	72
—	—	—	—	—	—	—	—	—	—	—	—	—	—	—	73
—	—	—	—	—	—	—	—	—	—	—	—	—	—	—	74
—	—	—	—	—	1	1	4	1	4	1	1	1	1	1	75
—	—	—	—	—	—	2	7	—	—	—	—	—	—	—	76
—	—	—	—	—	—	3	17	—	—	—	1	3	—	—	77
—	—	—	—	—	—	—	—	—	—	—	—	—	—	—	79
—	—	—	—	—	11	27	58	—	—	—	—	—	—	—	8
—	—	—	—	—	—	2	16	—	—	—	—	—	—	—	8A
—	—	—	—	—	—	1	14	—	—	—	—	—	—	—	81
—	—	—	—	—	—	1	2	—	—	—	—	—	—	—	82
—	—	—	—	—	—	—	—	—	—	—	—	—	—	—	8B
—	—	—	—	—	11	25	42	—	—	—	—	—	—	—	83
—	—	—	—	—	—	11	25	42	—	—	—	—	—	—	84
—	3	11	—	—	22	47	266	18	29	3	8	16	3	3	9
—	1	2	—	—	—	2	34	—	—	—	2	5	—	—	9A
—	1	2	—	—	—	2	34	—	—	—	2	5	—	—	91
—	2	9	—	—	22	45	232	18	29	3	6	11	3	3	9B
—	—	—	—	—	—	—	—	—	—	—	—	—	—	—	92
—	1	8	—	—	—	1	104	—	—	—	2	7	—	—	93
—	1	1	—	—	—	12	77	—	—	—	1	1	—	—	94
—	—	—	—	—	—	1	10	—	—	—	—	—	—	—	95
—	—	—	—	—	3	3	12	—	—	—	—	—	—	—	96
—	—	—	—	—	—	—	—	—	—	—	—	—	—	—	97
—	—	—	—	—	18	18	29	18	29	3	3	3	3	3	98
15	19	30	8	8	415	492	3.062	198	562	64	73	162	41	90	

segue TAV. 17 - Imprese, unità locali e relativi addetti

N. Classificazione	RAMI E CLASSI DI ATTIVITÀ ECONOMICA	120 LAINO				121 LAMBRUGO					
		Imprese	Unità locali				Imprese	Unità locali			
			TOTALE		di cui artigiane			TOTALE		di cui artigiane	
			Unità locali	Addetti	Unità locali	Addetti		Unità locali	Addetti	Unità locali	Addetti
0	Agricoltura, caccia, foreste e pesca	—	—	—	—	—	—	—	—	—	—
01	Agricoltura e caccia	—	—	—	—	—	—	—	—	—	—
02	Foreste	—	—	—	—	—	—	—	—	—	—
03	Pesca	—	—	—	—	—	—	—	—	—	—
04	Attività connesse con l'agricoltura	—	—	—	—	—	—	—	—	—	—
1	Energia, gas e acqua	—	—	—	—	—	—	—	—	—	—
1A	Estrazione di combustibili - industria petrolifera	—	—	—	—	—	—	—	—	—	—
11	Estrazione e agglomerazione di combustibili solidi	—	—	—	—	—	—	—	—	—	—
12	Cokerie	—	—	—	—	—	—	—	—	—	—
13	Industria dell'estrazione di petrolio e gas naturali	—	—	—	—	—	—	—	—	—	—
14	Industria petrolifera	—	—	—	—	—	—	—	—	—	—
15	Industria dei combustibili nucleari	—	—	—	—	—	—	—	—	—	—
1B	Energia elettrica, gas e acqua	—	—	—	—	—	—	—	—	—	—
16	Produzione, distribuzione energia elettrica, gas	—	—	—	—	—	—	—	—	—	—
17	Raccolta, depurazione e distribuzione d'acqua	—	—	—	—	—	—	—	—	—	—
2	Industrie estrattive - industrie manifatturiere per trasformazione minerali - industrie chimiche	1	1	2	1	2	—	—	—	—	—
21	Estrazione e preparazione di minerali metalliferi	—	—	—	—	—	—	—	—	—	—
22	Produzione e prima trasformazione dei metalli	—	—	—	—	—	—	—	—	—	—
23	Estraz. minerali non metalliferi e non energetici; torbiere	—	—	—	—	—	—	—	—	—	—
24	Lavorazione dei minerali non metalliferi	1	1	2	1	2	—	—	—	—	—
25	Industrie chimiche	—	—	—	—	—	—	—	—	—	—
26	Produzione di fibre artificiali e sintetiche	—	—	—	—	—	—	—	—	—	—
3	Industrie manifatturiere per lavorazione e trasformazione metalli; meccanica di precisione	1	1	4	1	4	11	11	62	10	31
31	Costruzione di prodotti in metallo	1	1	4	1	4	4	4	17	4	17
32	Costruzione, installazione macchine e materiale meccanico	—	—	—	—	—	2	2	35	1	4
33	Costruzione, installazione e riparazione macchine ufficio	—	—	—	—	—	—	—	—	—	—
34	Costruzione e installazione impianti	—	—	—	—	—	2	2	2	2	2
35	Costruzione, montaggio autoveicoli e carrozzerie	—	—	—	—	—	1	1	6	1	6
36	Industria della costruzione di altri mezzi di trasporto	—	—	—	—	—	—	—	—	—	—
37	Costruzione apparecchi di precisione; orologeria	—	—	—	—	—	2	2	2	2	2
4	Industrie manifatturiere alimentari, tessili, pelli, cuoio, abbigliamento, legno, mobilio e altre	2	3	5	2	4	35	38	238	33	76
41	Industrie alimentari di base	—	1	1	—	—	2	2	4	2	4
42	Industrie zucchero, bevande e tabacco	—	—	—	—	—	—	—	—	—	—
43	Industrie tessili	—	—	—	—	—	22	24	198	20	44
44	Industrie delle pelli e del cuoio	—	—	—	—	—	—	—	—	—	—
45	Industrie calzature, abbigliamento e biancheria casa	1	1	1	1	1	5	6	14	5	6
46	Industrie del legno e del mobile in legno	1	1	3	1	3	5	5	16	5	16
47	Industrie della carta; stampa ed editoria	—	—	—	—	—	1	1	6	1	6
48	Industrie gomma e manufatti di materie plastiche	—	—	—	—	—	—	—	—	—	—
49	Industrie manifatturiere diverse	—	—	—	—	—	—	—	—	—	—
5	Industrie costruzioni, installazioni impianti edilizia	9	9	26	8	19	5	8	39	4	8
50	Edilizia e genio civile	9	9	26	8	19	5	8	39	4	8
6	Commercio, pubblici esercizi e alberghi; riparazioni beni di consumo e veicoli	13	13	24	—	—	42	44	91	5	11
6A	Commercio, pubblici esercizi e alberghi	13	13	24	—	—	37	39	80	—	—
61	Commercio all'ingrosso	—	—	—	—	—	2	2	21	—	—
62	Commercio all'ingrosso di materiali vari da recupero	—	—	—	—	—	1	1	3	—	—
63	Intermediari del commercio	1	1	1	—	—	4	4	4	—	—
64	Comm. minuto alimentari, abbigl., arredam.; farmacie	10	10	19	—	—	22	23	38	—	—
65	Comm. minuto veicoli, natanti, carburanti, libri, articoli vari	—	—	—	—	—	4	4	5	—	—
66	Pubblici esercizi ed esercizi alberghieri	2	2	4	—	—	4	5	9	—	—
6B	Riparazioni di beni di consumo e di veicoli	—	—	—	—	—	5	5	11	5	11
67	Riparazioni di beni di consumo e di veicoli	—	—	—	—	—	5	5	11	5	11
7	Trasporti e comunicazioni	1	3	4	1	1	3	6	33	2	3
71	Ferrovie	—	—	—	—	—	—	1	14	—	—
72	Altri trasporti terrestri	1	1	1	1	1	3	3	14	2	3
73	Trasporti fluviali, lacuali e lagunari	—	—	—	—	—	—	—	—	—	—
74	Trasporti marittimi e cabotaggio	—	—	—	—	—	—	—	—	—	—
75	Trasporti aerei	—	—	—	—	—	—	—	—	—	—
76	Attività connesse ai trasporti	—	—	—	—	—	—	—	—	—	—
77	Agenzie viaggio, intermediari trasporti, magazzini	—	1	—	—	—	—	1	1	—	—
79	Comunicazioni	—	1	3	—	—	—	1	4	—	—
8	Credito e assicurazione, servizi imprese; noleggio	—	—	—	—	—	1	5	13	—	—
8A	Credito e assicurazione	—	—	—	—	—	—	7	4	—	—
81	Istituti di credito	—	—	—	—	—	—	1	4	—	—
82	Assicurazione	—	—	—	—	—	—	—	—	—	—
8B	Servizi prestati alle imprese; noleggio	—	—	—	—	—	1	4	9	—	—
83	Ausiliari finanziari, assicurazioni, servizi alle imprese	—	—	—	—	—	1	4	9	—	—
84	Noleggio di beni mobili	—	—	—	—	—	—	—	—	—	—
9	Pubblica amministrazione; servizi pubblici e privati	2	6	11	2	2	5	11	76	5	7
9A	Pubblica amministrazione	—	7	3	—	—	—	7	8	—	—
91	Pubblica amministrazione, sicurezza sociale obbligatoria	—	1	3	—	—	—	1	8	—	—
9B	Servizi pubblici e privati	2	5	8	2	2	5	10	68	5	7
92	Servizi d'igiene pubblica ed amministrazione di cimiteri	—	—	—	—	—	—	—	—	—	—
93	Istruzione	—	2	5	—	—	—	2	11	—	—
94	Ricerca e sviluppo	—	—	—	—	—	—	—	—	—	—
95	Sanità e servizi veterinari	—	1	1	—	—	—	2	2	—	—
96	Altri servizi sociali	—	—	—	—	—	—	—	—	—	—
97	Servizi ricreativi ed altri servizi culturali	—	—	—	—	—	—	—	—	—	—
98	Servizi personali	2	2	2	2	2	5	6	55	5	7
	TOTALE	29	36	76	15	32	102	123	552	59	136

per Comune e per ramo e classe di attività economica

122 LANZO D'INTELVI					123 LASNIGO					124 LECCO					N. Classifi- cazione
Imprese	Unità locali				Imprese	Unità locali				Imprese	Unità locali				
	TOTALE		di cui artigiane			TOTALE		di cui artigiane			TOTALE		di cui artigiane		
	Unità locali	Addetti	Unità locali	Addetti		Unità locali	Addetti	Unità locali	Addetti		Unità locali	Addetti	Unità locali	Addetti	
—	—	—	—	—	—	—	—	—	—	—	—	—	—	0	
—	—	—	—	—	—	—	—	—	—	—	—	—	—	01	
—	—	—	—	—	—	—	—	—	—	—	—	—	—	02	
—	—	—	—	—	—	—	—	—	—	—	—	—	—	03	
—	—	—	—	—	—	—	—	—	—	—	—	—	—	04	
—	1	1	—	—	—	—	—	—	—	2	6	308	—	1	
—	—	—	—	—	—	—	—	—	—	—	—	—	—	1A	
—	—	—	—	—	—	—	—	—	—	—	—	—	—	11	
—	—	—	—	—	—	—	—	—	—	—	—	—	—	12	
—	—	—	—	—	—	—	—	—	—	—	—	—	—	13	
—	—	—	—	—	—	—	—	—	—	—	—	—	—	14	
—	—	—	—	—	—	—	—	—	—	—	—	—	—	15	
—	7	7	—	—	—	—	—	—	—	2	6	308	—	1B	
—	—	—	—	—	—	—	—	—	—	2	6	308	—	16	
—	1	1	—	—	—	—	—	—	—	—	—	—	—	17	
—	—	—	—	—	—	—	—	—	—	96	103	1.659	47	152	2
—	—	—	—	—	—	—	—	—	—	—	—	—	—	—	21
—	—	—	—	—	—	—	—	—	—	78	80	1.260	38	131	22
1	1	4	1	4	—	—	—	—	—	1	3	43	—	—	23
—	—	—	—	—	—	—	—	—	—	7	8	58	5	14	24
—	—	—	—	—	—	—	—	—	—	10	12	298	4	7	25
—	—	—	—	—	—	—	—	—	—	—	—	—	—	—	26
—	—	—	—	—	—	—	—	—	—	—	—	—	—	—	—
2	2	2	2	2	16	16	22	16	22	448	474	8.515	300	969	3
2	2	2	2	2	16	16	22	16	22	304	323	6.521	187	612	31
—	—	—	—	—	—	—	—	—	—	69	70	803	49	175	32
—	—	—	—	—	—	—	—	—	—	4	5	21	4	15	33
—	—	—	—	—	—	—	—	—	—	37	41	994	28	72	34
—	—	—	—	—	—	—	—	—	—	4	4	92	2	12	35
—	—	—	—	—	—	—	—	—	—	2	2	2	2	2	36
—	—	—	—	—	—	—	—	—	—	28	29	82	28	81	37
—	—	—	—	—	—	—	—	—	—	—	—	—	—	—	—
7	7	23	5	7	1	1	15	—	—	270	281	1.347	242	654	4
3	3	4	2	2	—	—	—	—	—	26	28	120	20	62	41
1	1	14	—	—	—	—	—	—	—	8	8	261	5	8	42
—	—	—	—	—	—	—	—	—	—	5	6	71	4	6	43
—	—	—	—	—	—	—	—	—	—	1	1	4	1	4	44
—	—	—	—	—	—	—	—	—	—	78	80	276	75	158	45
2	2	4	2	4	—	—	—	—	—	59	63	169	60	162	46
—	—	—	—	—	—	—	—	—	—	58	59	329	46	173	47
—	—	—	—	—	—	—	—	—	—	9	10	44	8	27	48
1	1	1	1	1	—	—	—	—	—	26	26	73	23	54	49
29	32	61	30	48	2	3	10	2	5	207	226	1.118	173	443	5
29	32	61	30	48	2	3	10	2	5	207	226	1.118	173	443	50
—	—	—	—	—	—	—	—	—	—	—	—	—	—	—	—
57	63	149	6	7	11	13	17	2	3	1.507	1.625	4.791	128	310	6
51	57	142	—	—	9	11	14	—	—	1.377	1.490	4.401	—	—	6A
3	4	6	—	—	—	—	—	—	—	178	196	1.204	—	—	61
—	—	—	—	—	—	—	—	—	—	11	11	25	—	—	62
1	1	1	—	—	1	1	1	—	—	189	190	231	—	—	63
22	24	43	—	—	4	4	8	—	—	604	673	1.636	—	—	64
3	5	6	—	—	—	1	—	—	—	199	220	734	—	—	65
22	23	86	—	—	4	5	5	—	—	196	200	571	—	—	66
6	6	7	6	7	2	2	3	2	3	130	135	390	128	310	6B
6	6	7	6	7	2	2	3	2	3	130	135	390	128	310	67
7	8	18	6	8	1	2	3	1	1	115	147	1.788	91	163	7
—	—	—	—	—	—	—	—	—	—	2	5	868	—	—	71
7	7	11	6	8	1	1	1	1	1	105	112	528	88	156	72
—	—	—	—	—	—	—	—	—	—	—	1	1	—	—	73
—	—	—	—	—	—	—	—	—	—	—	—	—	—	—	74
—	—	—	—	—	—	—	—	—	—	—	—	—	—	—	75
—	—	—	—	—	—	—	—	—	—	3	6	14	3	7	76
—	—	—	—	—	—	—	—	—	—	4	12	70	—	—	77
—	—	—	—	—	—	—	—	—	—	1	11	307	—	—	79
4	8	13	—	—	—	—	—	—	—	141	416	1.938	1	1	8
—	7	2	—	—	—	—	—	—	—	3	26	730	—	—	8A
—	1	2	—	—	—	—	—	—	—	3	18	704	—	—	81
—	—	—	—	—	—	—	—	—	—	—	8	26	—	—	82
4	7	11	—	—	—	—	—	—	—	138	390	1.208	7	7	8B
4	7	11	—	—	—	—	—	—	—	135	387	1.205	1	1	83
—	—	—	—	—	—	—	—	—	—	3	3	3	—	—	84
8	21	48	6	7	1	6	11	—	—	228	543	5.230	189	373	9
—	2	8	—	—	—	7	3	—	—	—	40	572	—	—	9A
—	2	8	—	—	—	1	3	—	—	—	40	572	—	—	91
8	19	40	6	7	7	5	8	—	—	228	503	4.658	189	373	9B
1	1	1	1	1	—	—	—	—	—	11	14	180	10	21	92
—	3	15	—	—	—	3	6	—	—	8	82	1.861	—	—	93
—	—	—	—	—	—	—	—	—	—	—	1	2	—	—	94
—	3	5	—	—	—	1	1	—	—	3	131	1.794	—	—	95
—	1	3	—	—	—	—	—	—	—	—	39	249	—	—	96
3	6	10	—	—	1	1	1	—	—	23	49	187	—	—	97
4	5	6	5	6	—	—	—	—	—	183	187	385	179	352	98
115	143	319	56	83	32	41	78	21	31	3.014	3.821	26.694	1.171	3.065	

segue TAV. 17 - Imprese, unità locali e relativi addetti

N. Classificazione	RAMI E CLASSI DI ATTIVITÀ ECONOMICA	125 LENNO					126 LEZZENO				
		Imprese	Unità locali				Imprese	Unità locali			
			TOTALE		di cui artigiane			TOTALE		di cui artigiane	
			Unità locali	Addetti	Unità locali	Addetti		Unità locali	Addetti	Unità locali	Addetti
0	Agricoltura, caccia, foreste e pesca	—	—	—	—	—	3	3	—	—	
01	Agricoltura e caccia	—	—	—	—	—	—	—	—	—	
02	Foreste	—	—	—	—	—	—	—	—	—	
03	Pesca	—	—	—	—	—	3	3	—	—	
04	Attività connesse con l'agricoltura	—	—	—	—	—	—	—	—	—	
1	Energia, gas e acqua	—	—	—	—	—	—	—	—	—	
1A	Estrazione di combustibili - industria petrolifera	—	—	—	—	—	—	—	—	—	
11	Estrazione e agglomerazione di combustibili solidi	—	—	—	—	—	—	—	—	—	
12	Cokerie	—	—	—	—	—	—	—	—	—	
13	Industria dell'estrazione di petrolio e gas naturali	—	—	—	—	—	—	—	—	—	
14	Industria petrolifera	—	—	—	—	—	—	—	—	—	
15	Industria dei combustibili nucleari	—	—	—	—	—	—	—	—	—	
1B	Energia elettrica, gas e acqua	—	—	—	—	—	—	—	—	—	
16	Produzione, distribuzione energia elettrica, gas	—	—	—	—	—	—	—	—	—	
17	Raccolta, depurazione e distribuzione d'acqua	—	—	—	—	—	—	—	—	—	
2	Industrie estrattive - industrie manifatturiere per trasformazione minerali - industrie chimiche	1	1	8	—	—	1	59	—	—	
21	Estrazione e preparazione di minerali metalliferi	—	—	—	—	—	—	—	—	—	
22	Produzione e prima trasformazione dei metalli	—	—	—	—	—	1	59	—	—	
23	Estraz. minerali non metalliferi e non energetici; torbiere	—	—	—	—	—	—	—	—	—	
24	Lavorazione dei minerali non metalliferi	—	—	—	—	—	—	—	—	—	
25	Industrie chimiche	1	1	8	—	—	—	—	—	—	
26	Produzione di fibre artificiali e sintetiche	—	—	—	—	—	—	—	—	—	
3	Industrie manifatturiere per lavorazione e trasformazione metalli; meccanica di precisione	7	9	446	7	17	96	97	360	93	291
31	Costruzione di prodotti in metallo	2	2	8	2	8	87	87	334	84	266
32	Costruzione, installazione macchine e materiale meccanico	1	1	3	1	3	—	—	—	—	—
33	Costruzione, installazione e riparazione macchine ufficio	—	—	—	—	—	—	—	—	—	—
34	Costruzione e installazione impianti	2	2	2	2	2	1	1	1	1	1
35	Costruzione, montaggio autoveicoli e carrozzerie	—	—	—	—	—	—	—	—	—	—
36	Industria della costruzione di altri mezzi di trasporto	1	2	4	2	4	8	9	25	8	24
37	Costruzione apparecchi di precisione; orologeria	1	2	429	—	—	—	—	—	—	—
4	Industrie manifatturiere alimentari, tessili, pelli, cuoio, abbigliamento, legno, mobilio e altre	14	15	84	13	28	14	15	24	14	22
41	Industrie alimentari di base	4	4	9	4	9	3	4	8	3	6
42	Industrie zucchero, bevande e tabacco	—	—	—	—	—	1	1	1	1	1
43	Industrie tessili	1	2	31	1	1	1	1	1	1	1
44	Industrie delle pelli e del cuoio	—	—	—	—	—	—	—	—	—	—
45	Industrie calzature, abbigliamento e biancheria casa	4	4	11	4	11	3	3	3	3	3
46	Industrie del legno e del mobile in legno	2	2	4	2	4	5	5	8	5	8
47	Industrie della carta; stampa ed editoria	1	1	2	1	2	1	1	3	1	3
48	Industrie gomma e manufatti di materie plastiche	2	2	27	1	1	—	—	—	—	—
49	Industrie manifatturiere diverse	—	—	—	—	—	—	—	—	—	—
5	Industrie costruzioni, installazioni impianti edilizia	19	21	68	16	35	18	19	35	19	35
50	Edilizia e genio civile	19	21	68	16	35	18	19	35	19	35
6	Commercio, pubblici esercizi e alberghi; riparazioni beni di consumo e veicoli	52	56	116	7	10	65	68	112	8	12
6A	Commercio, pubblici esercizi e alberghi	45	49	106	—	—	57	60	100	—	—
61	Commercio all'ingrosso	2	2	3	—	—	2	2	9	—	—
62	Commercio all'ingrosso di materiali vari da recupero	1	1	1	—	—	—	—	—	—	—
63	Intermediari del commercio	3	3	3	—	—	—	—	—	—	—
64	Comm. minuto alimentari, abbigl., arredam.; farmacie	21	21	32	—	—	43	44	65	—	—
65	Comm. minuto veicoli, natanti, carburanti, libri, articoli vari	8	9	13	—	—	1	2	3	—	—
66	Pubblici esercizi ed esercizi alberghieri	10	13	54	—	—	11	12	23	—	—
6B	Riparazioni di beni di consumo e di veicoli	7	7	10	7	10	8	8	12	8	12
67	Riparazioni di beni di consumo e di veicoli	7	7	10	7	10	8	8	12	8	12
7	Trasporti e comunicazioni	6	8	14	6	8	8	10	20	8	15
71	Ferrovie	—	—	—	—	—	—	—	—	—	—
72	Altri trasporti terrestri	6	6	8	6	8	8	8	15	8	15
73	Trasporti fluviali, lacuali e lagunari	—	1	1	—	—	—	1	1	—	—
74	Trasporti marittimi e cabotaggio	—	—	—	—	—	—	—	—	—	—
75	Trasporti aerei	—	—	—	—	—	—	—	—	—	—
76	Attività connesse ai trasporti	—	—	—	—	—	—	—	—	—	—
77	Agenzie viaggio, intermediari trasporti, magazzini	—	—	—	—	—	—	—	—	—	—
79	Comunicazioni	—	1	5	—	—	—	1	4	—	—
8	Credito e assicurazione, servizi imprese; noleggio	—	7	15	—	—	1	4	12	—	—
8A	Credito e assicurazione	—	1	5	—	—	1	1	8	—	—
81	Istituti di credito	—	1	5	—	—	1	1	8	—	—
82	Assicurazione	—	—	—	—	—	—	—	—	—	—
8B	Servizi prestati alle imprese; noleggio	—	6	10	—	—	—	3	4	—	—
83	Ausiliari finanziari, assicurazioni, servizi alle imprese	—	6	10	—	—	—	3	4	—	—
84	Noleggio di beni mobili	—	—	—	—	—	—	—	—	—	—
9	Pubblica amministrazione; servizi pubblici e privati	6	16	45	5	8	8	18	32	6	11
9A	Pubblica amministrazione	—	2	7	—	—	—	1	1	—	—
91	Pubblica amministrazione, sicurezza sociale obbligatoria	—	2	7	—	—	—	1	1	—	—
9B	Servizi pubblici e privati	6	14	38	5	8	8	17	31	6	11
92	Servizi d'igiene pubblica ed amministrazione di cimiteri	—	—	—	—	—	3	4	6	3	5
93	Istruzione	—	4	22	—	—	—	4	12	—	—
94	Ricerca e sviluppo	—	—	—	—	—	—	—	—	—	—
95	Sanità e servizi veterinari	—	3	5	—	—	—	3	4	—	—
96	Altri servizi sociali	—	—	—	—	—	—	—	—	—	—
97	Servizi ricreativi ed altri servizi culturali	1	2	3	—	—	1	2	2	—	—
98	Servizi personali	5	5	8	5	8	4	4	7	3	6
	TOTALE	105	133	796	54	106	210	235	657	148	386

per Comune e per ramo e classe di attività economica

127 LIERNA					128 LIMIDO COMASCO					129 LIPOMO					N. Classifi- cazione
Imprese	Unità locali				Imprese	Unità locali				Imprese	Unità locali				
	TOTALE		di cui artigiane			TOTALE		di cui artigiane			TOTALE		di cui artigiane		
	Unità locali	Addetti	Unità locali	Addetti		Unità locali	Addetti	Unità locali	Addetti		Unità locali	Addetti	Unità locali	Addetti	
—	—	—	—	—	1	1	2	1	2	—	—	—	—	—	0
—	—	—	—	—	—	—	—	—	—	—	—	—	—	—	01
—	—	—	—	—	—	—	—	—	—	—	—	—	—	—	02
—	—	—	—	—	1	1	2	1	2	—	—	—	—	—	03
—	—	—	—	—	—	—	—	—	—	—	—	—	—	—	04
—	—	—	—	—	—	—	—	—	—	—	—	—	—	—	1
—	—	—	—	—	—	—	—	—	—	—	—	—	—	—	1A
—	—	—	—	—	—	—	—	—	—	—	—	—	—	—	11
—	—	—	—	—	—	—	—	—	—	—	—	—	—	—	12
—	—	—	—	—	—	—	—	—	—	—	—	—	—	—	13
—	—	—	—	—	—	—	—	—	—	—	—	—	—	—	14
—	—	—	—	—	—	—	—	—	—	—	—	—	—	—	15
—	—	—	—	—	—	—	—	—	—	—	—	—	—	—	16
—	—	—	—	—	—	—	—	—	—	—	—	—	—	—	17
—	—	—	—	—	1	1	2	1	2	3	3	4	3	4	2
—	—	—	—	—	—	—	—	—	—	1	1	2	1	2	21
—	—	—	—	—	—	—	—	—	—	—	—	—	—	—	22
—	—	—	—	—	1	1	2	1	2	2	2	2	2	2	23
—	—	—	—	—	—	—	—	—	—	—	—	—	—	—	24
—	—	—	—	—	—	—	—	—	—	—	—	—	—	—	25
—	—	—	—	—	—	—	—	—	—	—	—	—	—	—	26
14	16	61	14	46	7	8	73	5	32	23	25	250	20	67	3
12	14	59	12	44	3	3	33	2	14	13	13	47	12	40	31
1	1	1	1	1	1	2	15	1	2	5	6	129	3	10	32
—	—	—	—	—	—	—	—	—	—	—	—	—	—	—	33
1	1	1	1	1	1	1	15	1	15	2	3	13	3	13	34
—	—	—	—	—	1	1	1	1	1	1	1	57	—	—	35
—	—	—	—	—	—	—	—	—	—	—	—	—	—	—	36
—	—	—	—	—	1	1	9	—	—	2	2	4	2	4	37
12	14	38	11	19	37	37	212	27	87	51	56	483	37	109	4
3	4	7	2	2	2	2	4	2	4	1	1	9	1	9	41
—	—	—	—	—	—	—	—	—	—	1	2	20	—	—	42
—	—	—	—	—	27	27	179	17	54	10	11	198	3	7	43
—	—	—	—	—	—	—	—	—	—	—	—	—	—	—	44
2	2	2	2	2	4	4	15	4	15	11	12	55	9	16	45
3	3	4	3	4	2	2	12	2	12	8	8	24	7	22	46
4	5	25	4	11	—	—	—	—	—	19	20	166	16	52	47
—	—	—	—	—	1	1	1	1	1	1	2	11	1	3	48
—	—	—	—	—	1	1	1	1	1	—	—	—	—	—	49
9	12	169	9	14	22	25	58	22	42	36	45	139	37	94	5
9	12	169	9	14	22	25	58	22	42	36	45	139	37	94	50
46	51	115	10	18	26	29	52	3	3	110	121	363	20	30	6
36	41	97	—	—	24	26	49	—	—	90	101	333	—	—	6A
5	5	16	—	—	1	1	1	—	—	17	24	109	—	—	61
—	—	—	—	—	—	—	—	—	—	—	—	—	—	—	62
—	—	—	—	—	—	—	—	—	—	25	25	27	—	—	63
20	23	42	—	—	17	19	37	—	—	30	33	141	—	—	64
5	6	6	—	—	—	—	—	—	—	6	7	11	—	—	65
6	7	33	—	—	6	6	11	—	—	12	12	45	—	—	66
10	10	18	10	18	2	3	3	3	3	20	20	30	20	30	6B
10	10	18	10	18	2	3	3	3	3	20	20	30	20	30	67
4	7	29	4	4	6	7	9	6	6	16	18	36	15	19	7
—	1	8	—	—	—	—	—	—	—	—	—	—	—	—	71
4	4	4	4	4	6	6	6	6	6	16	16	22	15	19	72
—	—	—	—	—	—	—	—	—	—	—	—	—	—	—	73
—	—	—	—	—	—	—	—	—	—	—	—	—	—	—	74
—	—	—	—	—	—	—	—	—	—	—	—	—	—	—	75
—	—	—	—	—	—	—	—	—	—	—	—	—	—	—	76
—	—	—	—	—	—	—	—	—	—	—	—	—	—	—	77
—	1	12	—	—	—	—	—	—	—	—	—	—	—	—	78
—	1	5	—	—	—	—	—	—	—	—	—	—	—	—	79
1	5	8	—	—	3	3	7	1	2	8	15	41	—	—	8
—	1	3	—	—	—	—	—	—	—	—	—	—	—	—	8A
—	1	3	—	—	—	—	—	—	—	—	—	—	—	—	81
—	—	—	—	—	—	—	—	—	—	—	—	—	—	—	82
1	4	5	—	—	3	3	7	1	2	8	13	24	—	—	8B
1	4	5	—	—	3	3	7	1	2	8	13	24	—	—	83
—	—	—	—	—	—	—	—	—	—	—	—	—	—	—	84
5	12	28	4	4	4	11	29	3	4	16	25	79	12	18	9
—	1	9	—	—	—	—	9	—	—	—	1	10	—	—	9A
—	1	9	—	—	—	—	9	—	—	—	1	10	—	—	91
5	11	19	4	4	4	10	20	3	4	16	24	69	12	18	9B
—	—	—	—	—	—	—	—	—	—	—	—	—	—	—	92
—	3	13	—	—	—	—	2	—	—	2	5	6	2	6	93
—	—	—	—	—	—	—	—	—	—	—	—	—	—	—	94
—	—	—	—	—	—	—	—	—	—	—	—	—	—	—	95
—	1	—	—	—	—	—	—	—	—	—	—	—	—	—	96
—	1	—	—	—	—	—	—	—	—	—	—	—	—	—	97
—	1	1	—	—	—	—	—	—	—	—	—	—	—	—	98
5	5	5	4	4	3	3	4	3	4	11	11	14	10	12	99
91	117	448	52	105	107	122	444	69	180	263	308	1.395	144	341	

per Comune e per ramo e classe di attività economica

132 LOMAGNA					133 LOMAZZO					134 LONGONE AL SEGRINO					N. Classifi- cazione
Imprese	Unità locali				Imprese	Unità locali				Imprese	Unità locali				
	TOTALE		di cui artigiane			TOTALE		di cui artigiane			TOTALE		di cui artigiane		
	Unità locali	Addetti	Unità locali	Addetti		Unità locali	Addetti	Unità locali	Addetti		Unità locali	Addetti	Unità locali	Addetti	
—	—	—	—	—	—	—	—	—	—	—	—	—	—	0	
—	—	—	—	—	—	—	—	—	—	—	—	—	—	01	
—	—	—	—	—	—	—	—	—	—	—	—	—	—	02	
—	—	—	—	—	—	—	—	—	—	—	—	—	—	03	
—	—	—	—	—	—	—	—	—	—	—	—	—	—	04	
1	1	1	—	—	1	2	12	—	—	—	—	—	—	1	
—	—	—	—	—	—	—	—	—	—	—	—	—	—	1A	
—	—	—	—	—	—	—	—	—	—	—	—	—	—	11	
—	—	—	—	—	—	—	—	—	—	—	—	—	—	12	
—	—	—	—	—	—	—	—	—	—	—	—	—	—	13	
—	—	—	—	—	—	—	—	—	—	—	—	—	—	14	
—	—	—	—	—	—	—	—	—	—	—	—	—	—	15	
7	7	7	—	—	7	2	12	—	—	—	—	—	—	1B	
1	1	1	—	—	1	2	12	—	—	—	—	—	—	16	
—	—	—	—	—	—	—	—	—	—	—	—	—	—	17	
19	20	349	15	43	6	7	322	5	14	—	—	—	—	2	
—	—	—	—	—	—	—	—	—	—	—	—	—	—	21	
1	1	79	—	—	1	1	6	1	6	—	—	—	—	22	
10	11	99	10	27	4	4	8	4	8	—	—	—	—	23	
8	8	171	5	16	1	2	308	—	—	—	—	—	—	24	
—	—	—	—	—	—	—	—	—	—	—	—	—	—	25	
—	—	—	—	—	—	—	—	—	—	—	—	—	—	26	
28	35	817	16	44	47	48	713	38	108	7	7	41	6	20	3
13	16	225	10	26	18	18	56	16	42	5	5	34	4	13	31
6	8	197	2	3	14	15	107	11	29	—	—	—	—	—	32
—	—	—	—	—	2	2	13	2	13	—	—	—	—	—	33
6	7	144	4	15	9	9	518	6	21	2	2	7	2	7	34
—	—	—	—	—	—	—	—	—	—	—	—	—	—	—	35
2	2	55	—	—	—	—	—	—	—	—	—	—	—	—	36
1	2	196	—	—	4	4	19	3	3	—	—	—	—	—	37
26	27	391	16	50	56	58	536	44	131	7	8	62	6	7	4
1	1	4	1	4	8	8	25	8	25	—	—	—	—	—	41
1	1	1	—	—	1	1	2	—	—	—	—	—	—	—	42
1	1	1	1	1	4	4	78	2	7	—	—	—	—	—	43
—	—	—	—	—	2	2	2	2	2	—	—	—	—	—	44
3	3	10	3	10	17	18	210	14	39	4	5	59	3	4	45
6	6	19	5	15	11	11	66	9	31	1	1	1	1	1	46
8	8	151	3	7	5	6	58	4	21	1	1	1	1	1	47
2	2	53	—	—	5	5	88	3	3	1	1	1	1	1	48
4	5	152	3	13	3	3	7	2	3	—	—	—	—	—	49
11	18	58	13	31	37	44	128	39	76	12	12	24	11	21	5
11	18	58	13	31	37	44	128	39	76	12	12	24	11	21	50
54	61	120	5	12	177	192	392	18	42	24	28	44	3	4	6
49	56	108	—	—	159	174	350	—	—	21	25	40	—	—	6A
1	2	8	—	—	13	15	59	—	—	1	1	3	—	—	61
—	—	—	—	—	2	2	7	—	—	1	1	2	—	—	62
6	6	8	—	—	26	26	28	—	—	2	2	2	—	—	63
25	28	52	—	—	73	79	149	—	—	10	12	17	—	—	64
7	9	11	—	—	20	27	63	—	—	2	4	3	—	—	65
10	11	29	—	—	25	25	44	—	—	5	5	13	—	—	66
5	5	72	5	12	18	18	42	18	42	3	3	4	3	4	6B
5	5	12	5	12	18	18	42	18	42	3	3	4	3	4	67
6	8	23	5	6	10	18	60	9	11	2	3	5	2	2	7
—	—	—	—	—	—	—	12	—	—	—	—	—	—	—	71
5	5	6	5	6	10	11	27	9	11	2	2	2	2	2	72
—	—	—	—	—	—	—	—	—	—	—	—	—	—	—	73
—	—	—	—	—	—	—	—	—	—	—	—	—	—	—	74
—	—	—	—	—	—	—	—	—	—	—	—	—	—	—	75
—	—	—	—	—	—	—	1	2	—	—	—	—	—	—	76
1	2	10	—	—	—	3	2	—	—	—	—	—	—	—	77
—	1	7	—	—	—	2	17	—	—	—	1	3	—	—	79
4	10	76	—	—	14	27	86	1	2	—	2	9	—	—	8
—	2	48	—	—	—	3	23	—	—	—	—	—	—	—	8A
—	2	48	—	—	—	2	22	—	—	—	—	—	—	—	81
—	—	—	—	—	—	1	1	—	—	—	—	—	—	—	82
4	8	28	—	—	14	24	63	1	2	—	2	9	—	—	8B
3	7	23	—	—	14	24	63	1	2	—	2	9	—	—	83
1	1	5	—	—	—	—	—	—	—	—	—	—	—	—	84
6	18	76	7	11	26	59	283	22	27	1	3	15	1	2	9
—	1	12	—	—	—	2	33	—	—	—	1	8	—	—	9A
—	1	12	—	—	—	2	33	—	—	—	1	8	—	—	91
6	17	64	7	11	26	57	250	22	27	1	2	7	1	2	9B
—	1	3	1	3	2	3	5	2	2	—	—	—	—	—	92
—	4	40	—	—	—	8	123	—	—	—	1	5	—	—	93
—	—	—	—	—	—	1	44	—	—	—	—	—	—	—	94
—	5	6	—	—	3	10	30	—	—	—	—	—	—	—	95
—	1	7	—	—	—	8	17	—	—	—	—	—	—	—	96
—	—	—	—	—	—	4	1	—	—	—	—	—	—	—	97
6	6	8	6	8	21	23	30	20	25	1	1	2	1	2	98
155	198	1.911	77	197	374	455	2.532	176	411	53	63	200	29	56	

segue TAV. 17 - Imprese, unità locali e relativi addetti

N. Classificazione	RAMI E CLASSI DI ATTIVITÀ ECONOMICA	135 LUISAGO				136 LURAGO D'ERBA					
		Imprese	Unità locali				Imprese	Unità locali			
			TOTALE		di cui artigiane			TOTALE		di cui artigiane	
			Unità locali	Addetti	Unità locali	Addetti		Unità locali	Addetti	Unità locali	Addetti
0	Agricoltura, caccia, foreste e pesca	—	—	—	—	—	—	—	—	—	
01	Agricoltura e caccia	—	—	—	—	—	—	—	—	—	
02	Foreste	—	—	—	—	—	—	—	—	—	
03	Pesca	—	—	—	—	—	—	—	—	—	
04	Attività connesse con l'agricoltura	—	—	—	—	—	—	—	—	—	
1	Energia, gas e acqua	—	1	8	—	—	1	4	—	—	
1A	Estrazione di combustibili - industria petrolifera	—	—	—	—	—	—	—	—	—	
11	Estrazione e agglomerazione di combustibili solidi	—	—	—	—	—	—	—	—	—	
12	Cokerie	—	—	—	—	—	—	—	—	—	
13	Industria dell'estrazione di petrolio e gas naturali	—	—	—	—	—	—	—	—	—	
14	Industria petrolifera	—	—	—	—	—	—	—	—	—	
15	Industria dei combustibili nucleari	—	—	—	—	—	—	—	—	—	
1B	Energia elettrica, gas e acqua	—	1	8	—	—	1	4	—	—	
16	Produzione, distribuzione energia elettrica, gas	—	1	8	—	—	1	4	—	—	
17	Raccolta, depurazione e distribuzione d'acqua	—	—	—	—	—	—	—	—	—	
2	Industrie estrattive - industrie manifatturiere per trasformazione minerali - industrie chimiche	1	1	91	—	—	3	4	100	3	
21	Estrazione e preparazione di minerali metalliferi	—	—	—	—	—	—	—	—	—	
22	Produzione e prima trasformazione dei metalli	—	—	—	—	—	—	—	—	—	
23	Estraz. minerali non metalliferi e non energetici; torbiere	—	—	—	—	—	—	—	—	—	
24	Lavorazione dei minerali non metalliferi	—	—	—	—	3	4	100	3	3	
25	Industrie chimiche	1	1	91	—	—	—	—	—	—	
26	Produzione di fibre artificiali e sintetiche	—	—	—	—	—	—	—	—	—	
3	Industrie manifatturiere per lavorazione e trasformazione metalli; meccanica di precisione	12	12	138	10	29	19	19	97	15	
31	Costruzione di prodotti in metallo	6	6	13	6	13	12	12	41	10	
32	Costruzione, installazione macchine e materiale meccanico	3	3	112	1	3	—	—	—	—	
33	Costruzione, installazione e riparazione macchine ufficio	—	—	—	—	—	—	—	—	—	
34	Costruzione e installazione impianti	2	2	8	2	8	4	4	20	4	
35	Costruzione, montaggio autoveicoli e carrozzerie	—	—	—	—	—	1	1	25	—	
36	Industria della costruzione di altri mezzi di trasporto	—	—	—	—	—	1	1	10	—	
37	Costruzione apparecchi di precisione; orologeria	1	1	5	1	5	1	1	1	1	
4	Industrie manifatturiere alimentari, tessili, pelli, cuoio, abbigliamento, legno, mobilio e altre	33	37	961	16	40	59	62	361	45	
41	Industrie alimentari di base	—	—	—	—	—	3	4	34	2	
42	Industrie zucchero, bevande e tabacco	—	—	—	—	—	—	—	—	—	
43	Industrie tessili	15	18	838	2	9	8	9	70	4	
44	Industrie delle pelli e del cuoio	1	1	4	1	4	1	1	6	1	
45	Industrie calzature, abbigliamento e biancheria casa	2	2	2	2	2	7	7	28	6	
46	Industrie del legno e del mobile in legno	5	6	18	5	13	29	30	131	26	
47	Industrie della carta; stampa ed editoria	9	9	70	6	12	3	3	31	1	
48	Industrie gomma e manufatti di materie plastiche	1	1	29	—	—	4	4	57	1	
49	Industrie manifatturiere diverse	—	—	—	—	—	4	4	4	4	
5	Industrie costruzioni, installazioni impianti edilizia	13	19	208	12	60	37	41	115	37	
50	Edilizia e genio civile	13	19	208	12	60	37	41	115	37	
6	Commercio, pubblici esercizi e alberghi; riparazioni beni di consumo e veicoli	47	51	192	3	5	75	85	185	6	
6A	Commercio, pubblici esercizi e alberghi	43	46	164	—	—	69	79	172	—	
61	Commercio all'ingrosso	5	6	80	—	—	6	7	23	—	
62	Commercio all'ingrosso di materiali vari da recupero	2	2	9	—	—	—	—	—	—	
63	Intermediari del commercio	3	3	4	—	—	11	11	13	—	
64	Comm. minuto alimentari, abbigl., arredam.; farmacie	21	22	37	—	—	26	34	68	—	
65	Comm. minuto veicoli, natanti, carburanti, libri, articoli vari	5	5	10	—	—	10	11	26	—	
66	Pubblici esercizi ed esercizi alberghieri	7	8	24	—	—	16	16	42	—	
6B	Riparazioni di beni di consumo e di veicoli	4	5	28	3	5	6	6	13	6	
67	Riparazioni di beni di consumo e di veicoli	4	5	28	3	5	6	6	13	6	
7	Trasporti e comunicazioni	7	11	33	7	11	8	9	18	8	
71	Ferrovie	—	1	12	—	—	—	—	—	—	
72	Altri trasporti terrestri	6	6	10	6	10	8	8	11	8	
73	Trasporti fluviali, lacuali e lagunari	—	—	—	—	—	—	—	—	—	
74	Trasporti marittimi e cabotaggio	—	—	—	—	—	—	—	—	—	
75	Trasporti aerei	—	—	—	—	—	—	—	—	—	
76	Attività connesse ai trasporti	1	1	1	1	1	—	—	—	—	
77	Agenzie viaggio, intermediari trasporti, magazzini	—	2	5	—	—	—	—	—	—	
79	Comunicazioni	—	1	5	—	—	—	1	7	—	
8	Credito e assicurazione, servizi imprese; noleggio	3	3	3	—	—	6	14	25	—	
8A	Credito e assicurazione	—	—	—	—	—	—	1	8	—	
81	Istituti di credito	—	—	—	—	—	—	1	8	—	
82	Assicurazione	—	—	—	—	—	—	—	—	—	
8B	Servizi prestati alle imprese; noleggio	3	3	3	—	—	6	13	17	—	
83	Ausiliari finanziari, assicurazioni, servizi alle imprese	2	2	2	—	—	6	13	17	—	
84	Noleggio di beni mobili	1	1	1	—	—	—	—	—	—	
9	Pubblica amministrazione; servizi pubblici e privati	6	15	39	7	14	13	21	173	11	
9A	Pubblica amministrazione	—	1	6	—	—	—	1	27	—	
91	Pubblica amministrazione, sicurezza sociale obbligatoria	—	1	6	—	—	—	1	27	—	
9B	Servizi pubblici e privati	6	14	33	7	14	13	20	146	11	
92	Servizi d'igiene pubblica ed amministrazione di cimiteri	2	2	5	2	5	—	1	22	—	
93	Istruzione	—	3	16	—	—	—	3	85	—	
94	Ricerca e sviluppo	—	—	—	—	—	—	—	—	—	
95	Sanità e servizi veterinari	—	4	3	—	—	2	5	22	—	
96	Altri servizi sociali	—	—	—	—	—	—	—	—	—	
97	Servizi ricreativi ed altri servizi culturali	—	—	—	—	—	—	—	—	—	
98	Servizi personali	4	5	9	5	9	11	11	17	11	
	TOTALE	122	150	1.673	55	159	220	256	1.078	125	

per Comune e per ramo e classe di attività economica

137 LURAGO MARINONE					138 LURATE CACCIVIO					139 MAGREGLIO					N. Classificazione
Imprese	Unità locali				Imprese	Unità locali				Imprese	Unità locali				
	TOTALE		di cui artigiane			TOTALE		di cui artigiane			TOTALE		di cui artigiane		
	Unità locali	Addetti	Unità locali	Addetti		Unità locali	Addetti	Unità locali	Addetti		Unità locali	Addetti	Unità locali	Addetti	
—	—	—	—	—	—	—	—	—	—	—	—	—	—	—	0
—	—	—	—	—	—	—	—	—	—	—	—	—	—	—	01
—	—	—	—	—	—	—	—	—	—	—	—	—	—	—	02
—	—	—	—	—	—	—	—	—	—	—	—	—	—	—	03
—	—	—	—	—	—	—	—	—	—	—	—	—	—	—	04
—	—	—	—	—	—	2	9	—	—	—	—	—	—	—	1
—	—	—	—	—	—	—	—	—	—	—	—	—	—	—	1A
—	—	—	—	—	—	—	—	—	—	—	—	—	—	—	11
—	—	—	—	—	—	—	—	—	—	—	—	—	—	—	12
—	—	—	—	—	—	—	—	—	—	—	—	—	—	—	13
—	—	—	—	—	—	—	—	—	—	—	—	—	—	—	14
—	—	—	—	—	—	—	—	—	—	—	—	—	—	—	15
—	—	—	—	—	—	2	9	—	—	—	—	—	—	—	1B
—	—	—	—	—	—	2	9	—	—	—	—	—	—	—	16
—	—	—	—	—	—	—	—	—	—	—	—	—	—	—	17
—	—	—	—	—	14	14	89	10	34	—	—	—	—	—	2
—	—	—	—	—	—	—	—	—	—	—	—	—	—	—	21
—	—	—	—	—	5	5	51	3	19	—	—	—	—	—	22
—	—	—	—	—	—	—	—	—	—	—	—	—	—	—	23
—	—	—	—	—	5	5	14	4	8	—	—	—	—	—	24
—	—	—	—	—	4	4	24	3	7	—	—	—	—	—	25
—	—	—	—	—	—	—	—	—	—	—	—	—	—	—	26
6	6	14	4	9	39	40	250	31	115	—	—	—	—	—	3
4	4	7	3	5	14	15	72	10	25	—	—	—	—	—	31
2	2	7	1	4	13	13	134	9	46	—	—	—	—	—	32
—	—	—	—	—	—	—	—	—	—	—	—	—	—	—	33
—	—	—	—	—	9	9	31	9	31	—	—	—	—	—	34
—	—	—	—	—	—	—	—	—	—	—	—	—	—	—	35
—	—	—	—	—	—	—	—	—	—	—	—	—	—	—	36
—	—	—	—	—	3	3	13	3	13	—	—	—	—	—	37
20	22	204	16	64	160	166	1.708	116	301	2	2	4	2	4	4
1	1	2	1	2	8	9	241	8	26	1	1	3	1	3	41
—	—	—	—	—	2	2	5	1	4	—	—	—	—	—	42
5	7	105	4	12	72	75	1.099	40	116	1	1	1	1	1	43
—	—	—	—	—	—	—	—	—	—	—	—	—	—	—	44
5	5	18	5	18	26	26	86	24	68	—	—	—	—	—	45
6	6	60	4	19	14	14	56	13	24	—	—	—	—	—	46
1	1	4	1	4	31	31	154	27	60	—	—	—	—	—	47
2	2	15	1	9	5	7	63	2	2	—	—	—	—	—	48
—	—	—	—	—	2	2	4	1	1	—	—	—	—	—	49
25	31	50	26	32	64	70	270	62	127	9	9	16	9	16	5
25	31	50	26	32	64	70	270	62	127	9	9	16	9	16	50
25	30	46	5	8	185	198	529	36	82	19	19	35	1	2	6
21	25	38	—	—	149	162	447	—	—	18	18	33	—	—	6A
—	—	—	—	—	30	31	175	—	—	—	—	—	—	—	61
—	—	—	—	—	4	4	9	—	—	—	—	—	—	—	62
2	2	2	—	—	21	21	22	—	—	—	—	—	—	—	63
14	16	25	—	—	65	70	163	—	—	9	9	18	—	—	64
2	3	5	—	—	16	20	33	—	—	2	2	3	—	—	65
3	4	6	—	—	13	16	45	—	—	7	7	12	—	—	66
4	5	8	5	8	36	36	82	36	82	1	1	2	1	2	6B
4	5	8	5	8	36	36	82	36	82	1	1	2	1	2	67
2	4	5	2	2	16	19	58	16	20	4	6	11	4	6	7
—	—	—	—	—	—	—	—	—	—	—	—	—	—	—	71
2	2	2	2	2	15	16	32	15	19	4	5	7	4	6	72
—	—	—	—	—	—	—	—	—	—	—	—	—	—	—	73
—	—	—	—	—	—	—	—	—	—	—	—	—	—	—	74
—	—	—	—	—	—	—	—	—	—	—	—	—	—	—	75
—	—	—	—	—	1	1	1	1	1	—	—	—	—	—	76
—	1	—	—	—	—	1	7	—	—	—	—	—	—	—	77
—	1	3	—	—	—	1	18	—	—	—	1	4	—	—	79
—	2	2	—	—	6	16	49	—	—	—	—	—	—	—	8
—	—	—	—	—	—	3	27	—	—	—	—	—	—	—	8A
—	—	—	—	—	—	3	27	—	—	—	—	—	—	—	81
—	—	—	—	—	—	—	—	—	—	—	—	—	—	—	82
—	2	2	—	—	6	13	22	—	—	—	—	—	—	—	8B
—	2	2	—	—	6	13	22	—	—	—	—	—	—	—	83
—	—	—	—	—	—	—	—	—	—	—	—	—	—	—	84
3	10	24	3	4	18	39	239	18	39	1	4	7	1	1	9
—	2	7	—	—	—	2	31	—	—	—	1	4	—	—	9A
—	2	7	—	—	—	2	31	—	—	—	1	4	—	—	91
3	8	17	3	4	18	37	208	18	39	1	3	3	1	1	9B
—	—	—	—	—	1	1	10	1	10	—	—	—	—	—	92
—	—	—	—	—	—	—	144	—	—	—	1	1	—	—	93
—	—	—	—	—	—	—	—	—	—	—	—	—	—	—	94
—	3	4	—	—	—	6	7	—	—	—	1	1	—	—	95
—	—	—	—	—	—	2	16	—	—	—	—	—	—	—	96
—	—	—	—	—	—	2	2	—	—	—	—	—	—	—	97
3	3	4	3	4	17	17	29	17	29	1	1	1	1	1	98
81	105	345	56	119	502	564	3.201	289	718	35	40	73	17	29	

segue TAV. 17 - Imprese, unità locali e relativi addetti

N. Classificazione	RAMI E CLASSI DI ATTIVITÀ ECONOMICA	140 MALGRATE					141 MANDELLO DEL LARIO				
		Imprese	Unità locali				Imprese	Unità locali			
			TOTALE		di cui artigiane			TOTALE		di cui artigiane	
			Unità locali	Addetti	Unità locali	Addetti		Unità locali	Addetti	Unità locali	Addetti
0	Agricoltura, caccia, foreste e pesca	—	—	—	—	—	3	4	—	—	
01	Agricoltura e caccia	—	—	—	—	—	—	—	—	—	
02	Foreste	—	—	—	—	—	—	—	—	—	
03	Pesca	—	—	—	—	—	3	4	—	—	
04	Attività connesse con l'agricoltura	—	—	—	—	—	—	—	—	—	
1	Energia, gas e acqua	—	—	—	—	—	3	7	—	—	
1A	Estrazione di combustibili - industria petrolifera	—	—	—	—	—	—	—	—	—	
11	Estrazione e agglomerazione di combustibili solidi	—	—	—	—	—	—	—	—	—	
12	Cokerie	—	—	—	—	—	—	—	—	—	
13	Industria dell'estrazione di petrolio e gas naturali	—	—	—	—	—	—	—	—	—	
14	Industria petrolifera	—	—	—	—	—	—	—	—	—	
15	Industria dei combustibili nucleari	—	—	—	—	—	—	—	—	—	
1B	Energia elettrica, gas e acqua	—	—	—	—	—	3	7	—	—	
16	Produzione, distribuzione energia elettrica, gas	—	—	—	—	—	3	7	—	—	
17	Raccolta, depurazione e distribuzione d'acqua	—	—	—	—	—	—	—	—	—	
2	Industrie estrattive - industrie manifatturiere per trasformazioni minerali - industrie chimiche	4	5	12	4	11	5	6	315	4	7
21	Estrazione e preparazione di minerali metalliferi	—	—	—	—	—	—	—	—	—	—
22	Produzione e prima trasformazione dei metalli	1	1	1	—	—	2	2	308	1	3
23	Estraz. minerali non metalliferi e non energetici; torbiere	—	—	—	—	—	—	1	3	—	—
24	Lavorazione dei minerali non metalliferi	2	3	9	3	9	1	1	1	1	1
25	Industrie chimiche	1	1	2	1	2	2	2	3	2	3
26	Produzione di fibre artificiali e sintetiche	—	—	—	—	—	—	—	—	—	—
3	Industrie manifatturiere per lavorazione e trasformazioni metalli; meccanica di precisione	30	30	279	25	80	125	134	2.114	100	311
31	Costruzione di prodotti in metallo	12	12	41	11	31	55	58	221	51	169
32	Costruzione, installazione macchine e materiale meccanico	11	11	72	8	31	26	27	161	20	66
33	Costruzione, installazione e riparazione macchine ufficio	—	—	—	—	—	—	—	—	—	—
34	Costruzione e installazione impianti	6	6	164	5	16	14	15	325	14	29
35	Costruzione, montaggio autoveicoli e carrozzerie	—	—	—	—	—	7	8	263	1	12
36	Industria della costruzione di altri mezzi di trasporto	1	1	2	1	2	17	18	1.029	11	32
37	Costruzione apparecchi di precisione; orologeria	—	—	—	—	—	6	8	115	3	3
4	Industrie manifatturiere alimentari, tessili, pelli, cuoio, abbigliamento, legno, mobilio e altre	12	12	53	10	28	57	65	415	51	101
41	Industrie alimentari di base	1	1	1	1	1	6	8	19	6	15
42	Industrie zucchero, bevande e tabacco	—	—	—	—	—	1	1	2	—	—
43	Industrie tessili	1	1	1	1	1	3	5	236	—	—
44	Industrie delle pelli e del cuoio	1	1	5	1	5	1	1	1	1	1
45	Industrie calzature, abbigliamento e biancheria casa	1	1	1	1	1	8	8	9	8	9
46	Industrie del legno e del mobile in legno	5	5	15	4	13	22	23	44	23	44
47	Industrie della carta; stampa ed editoria	1	1	23	—	—	5	5	50	3	15
48	Industrie gomma e manufatti di materie plastiche	—	—	—	—	—	7	9	44	6	9
49	Industrie manifatturiere diverse	2	2	7	2	7	4	5	10	4	8
5	Industrie costruzioni, installazioni impianti edilizia	26	29	108	25	46	69	78	281	67	163
50	Edilizia e genio civile	26	29	108	25	46	69	78	281	67	163
6	Commercio, pubblici esercizi e alberghi; riparazioni beni di consumo e veicoli	96	106	371	10	27	248	278	536	22	34
6A	Commercio, pubblici esercizi e alberghi	86	96	344	—	—	226	255	501	—	—
61	Commercio all'ingrosso	13	15	102	—	—	16	19	46	—	—
62	Commercio all'ingrosso di materiali vari da recupero	1	1	1	—	—	—	—	—	—	—
63	Intermediari del commercio	21	21	23	—	—	29	29	29	—	—
64	Comm. minuto alimentari, abbigl., arredam.; farmacie	25	28	65	—	—	117	125	246	—	—
65	Comm. minuto veicoli, natanti, carburanti, libri, articoli vari	14	17	97	—	—	32	38	86	—	—
66	Pubblici esercizi ed esercizi alberghieri	12	14	56	—	—	32	44	94	—	—
6B	Riparazioni di beni di consumo e di veicoli	10	10	27	10	27	22	23	35	22	34
67	Riparazioni di beni di consumo e di veicoli	10	10	27	10	27	22	23	35	22	34
7	Trasporti e comunicazioni	15	16	30	15	22	36	63	91	36	54
71	Ferrovie	—	—	—	—	—	—	1	9	—	—
72	Altri trasporti terrestri	14	14	21	14	21	34	35	52	34	52
73	Trasporti fluviali, lacuali e lagunari	—	—	—	—	—	—	1	1	—	—
74	Trasporti marittimi e cabotaggio	—	—	—	—	—	—	—	—	—	—
75	Trasporti aerei	—	—	—	—	—	—	—	—	—	—
76	Attività connesse ai trasporti	1	1	1	1	1	2	2	2	2	2
77	Agenzie viaggio, intermediari trasporti, magazzini	—	—	—	—	—	—	22	1	—	—
79	Comunicazioni	—	1	8	—	—	—	2	26	—	—
8	Credito e assicurazione, servizi imprese; noleggio	14	19	36	—	—	16	37	95	1	1
8A	Credito e assicurazione	—	—	—	—	—	—	2	27	—	—
81	Istituti di credito	—	—	—	—	—	—	2	27	—	—
82	Assicurazione	—	—	—	—	—	—	—	—	—	—
8B	Servizi prestati alle imprese; noleggio	14	19	36	—	—	16	35	68	1	1
83	Auxiliari finanziari, assicurazioni, servizi alle imprese	13	18	35	—	—	15	34	67	1	1
84	Noleggio di beni mobili	1	1	1	—	—	1	1	1	—	—
9	Pubblica amministrazione; servizi pubblici e privati	12	22	49	13	19	44	92	341	35	51
9A	Pubblica amministrazione	—	1	1	—	—	—	2	42	—	—
91	Pubblica amministrazione, sicurezza sociale obbligatoria	—	1	1	—	—	—	2	42	—	—
9B	Servizi pubblici e privati	12	21	48	13	19	44	90	299	35	51
92	Servizi d'igiene pubblica ed amministrazione di cimiteri	2	2	3	2	3	5	5	12	5	12
93	Istruzione	—	3	23	—	—	1	19	163	—	—
94	Ricerca e sviluppo	—	—	—	—	—	—	—	—	—	—
95	Sanità e servizi veterinari	—	4	4	—	—	2	15	39	—	—
96	Altri servizi sociali	—	—	—	—	—	—	6	8	—	—
97	Servizi ricreativi ed altri servizi culturali	—	1	2	—	—	4	13	36	—	—
98	Servizi personali	10	11	16	11	16	32	32	41	30	39
	TOTALE	209	239	938	102	233	600	759	4.199	316	722

per Comune e per ramo e classe di attività economica

142 MARGNO					143 MARIANO COMENSE					144 MASLIANICO					N. Classificazione
Imprese	Unità locali				Imprese	Unità locali				Imprese	Unità locali				
	TOTALE		di cui artigiane			TOTALE		di cui artigiane			TOTALE		di cui artigiane		
	Unità locali	Addetti	Unità locali	Addetti		Unità locali	Addetti	Unità locali	Addetti		Unità locali	Addetti	Unità locali	Addetti	
—	2	1	—	—	1	1	2	—	—	—	—	—	—	0	
—	—	—	—	—	—	—	—	—	—	—	—	—	—	01	
—	—	—	—	—	—	—	—	—	—	—	—	—	—	02	
—	2	1	—	—	1	1	2	—	—	—	—	—	—	03	
—	—	—	—	—	1	2	14	—	—	—	—	—	—	04	
—	—	—	—	—	—	—	—	—	—	—	—	—	—	1	
—	—	—	—	—	—	—	—	—	—	—	—	—	—	1A	
—	—	—	—	—	—	—	—	—	—	—	—	—	—	11	
—	—	—	—	—	—	—	—	—	—	—	—	—	—	12	
—	—	—	—	—	—	—	—	—	—	—	—	—	—	13	
—	—	—	—	—	—	—	—	—	—	—	—	—	—	14	
—	—	—	—	—	—	—	—	—	—	—	—	—	—	15	
—	—	—	—	—	7	2	14	—	—	—	—	—	—	1B	
—	—	—	—	—	—	1	11	—	—	—	—	—	—	16	
—	—	—	—	—	1	1	3	—	—	—	—	—	—	17	
1	2	3	2	3	20	22	227	11	40	7	7	163	3	10	2
1	2	3	2	3	—	—	—	—	—	4	4	152	1	1	21
—	—	—	—	—	—	—	—	—	—	—	—	—	—	—	22
—	—	—	—	—	15	17	164	8	25	1	1	3	1	3	23
—	—	—	—	—	5	5	63	3	15	2	2	8	1	6	24
—	—	—	—	—	—	—	—	—	—	—	—	—	—	—	25
—	—	—	—	—	—	—	—	—	—	—	—	—	—	—	26
2	2	3	2	3	62	62	498	50	169	14	15	522	11	19	3
2	2	3	2	3	33	33	124	30	100	5	5	8	4	7	31
—	—	—	—	—	12	12	229	5	29	6	6	460	4	5	32
—	—	—	—	—	1	1	2	1	2	—	—	—	—	—	33
—	—	—	—	—	10	10	131	8	26	—	—	—	—	—	34
—	—	—	—	—	—	—	—	—	—	—	—	—	—	—	35
—	—	—	—	—	6	6	12	6	12	2	3	52	2	5	36
—	—	—	—	—	—	—	—	—	—	—	—	—	—	—	37
4	4	7	4	7	640	653	3.510	574	1.783	23	26	174	19	42	4
1	1	2	1	2	10	11	41	9	34	—	—	—	—	—	41
—	—	—	—	—	2	2	31	—	—	1	1	1	—	—	42
1	1	1	1	1	26	29	337	11	43	2	5	32	3	8	43
—	—	—	—	—	5	5	79	4	34	—	—	—	—	—	44
—	—	—	—	—	79	79	244	75	211	6	6	16	5	13	45
2	2	4	2	4	493	500	2.590	455	1.388	4	4	6	4	6	46
—	—	—	—	—	7	7	59	6	22	7	7	115	4	11	47
—	—	—	—	—	10	10	83	6	12	1	1	1	1	1	48
—	—	—	—	—	8	10	46	8	39	2	2	3	2	3	49
6	7	39	5	16	135	155	498	135	339	11	15	44	10	23	5
6	7	39	5	16	135	155	498	135	339	11	15	44	10	23	50
24	29	40	3	4	445	482	1.081	55	123	53	56	109	9	26	6
22	26	36	—	—	392	422	944	—	—	44	47	83	—	—	6A
—	—	—	—	—	60	67	270	—	—	1	2	2	—	—	61
—	—	—	—	—	1	1	1	—	—	—	—	—	—	—	62
—	—	—	—	—	61	61	65	—	—	2	2	2	—	—	63
9	10	12	—	—	186	203	390	—	—	27	28	50	—	—	64
4	6	6	—	—	53	58	130	—	—	5	5	8	—	—	65
9	10	18	—	—	31	32	88	—	—	9	10	21	—	—	66
2	3	4	3	4	53	60	137	55	123	9	9	26	9	26	6B
2	3	4	3	4	53	60	137	55	123	9	9	26	9	26	67
1	3	7	1	—	56	65	132	56	80	16	17	39	16	32	7
—	—	—	—	—	—	1	7	—	—	—	—	—	—	—	71
1	1	5	—	—	53	53	76	53	76	16	16	32	16	32	72
—	—	—	—	—	—	—	—	—	—	—	—	—	—	—	73
—	—	—	—	—	—	—	—	—	—	—	—	—	—	—	74
—	—	—	—	—	—	—	—	—	—	—	—	—	—	—	75
—	1	—	1	—	3	4	4	3	4	—	—	—	—	—	76
—	—	—	—	—	—	4	2	—	—	—	—	—	—	—	77
—	1	2	—	—	—	3	43	—	—	—	1	7	—	—	79
—	2	4	—	—	26	78	224	—	—	4	4	6	—	—	8
—	—	—	—	—	—	4	79	—	—	—	—	—	—	—	8A
—	—	—	—	—	—	4	79	—	—	—	—	—	—	—	81
—	—	—	—	—	—	—	—	—	—	—	—	—	—	—	82
—	2	4	—	—	26	74	145	—	—	4	4	6	—	—	8B
—	2	4	—	—	26	74	145	—	—	4	4	6	—	—	83
—	—	—	—	—	—	—	—	—	—	—	—	—	—	—	84
1	7	13	1	1	47	125	602	41	72	9	19	84	8	10	9
—	7	3	—	—	—	2	86	—	—	—	3	18	—	—	9A
—	1	3	—	—	—	2	86	—	—	—	3	18	—	—	91
7	6	10	7	7	47	123	516	41	72	9	16	66	8	10	9B
—	—	—	—	—	—	1	21	—	—	—	—	—	—	—	92
—	2	7	—	—	3	20	330	—	—	—	4	51	—	—	93
—	—	—	—	—	—	—	—	—	—	—	—	—	—	—	94
—	2	2	—	—	—	25	70	—	—	—	3	3	—	—	95
—	—	—	—	—	—	6	5	—	—	—	—	—	—	—	96
—	1	—	—	—	2	28	15	—	—	—	—	—	—	—	97
1	1	1	1	1	42	43	75	41	72	9	9	12	8	10	98
39	58	117	18	34	1.433	1.645	6.788	922	2.606	137	159	1.141	76	162	

segue TAV. 17 - Imprese, unità locali e relativi addetti

N. Classificazione	RAMI E CLASSI DI ATTIVITÀ ECONOMICA	145 MENAGGIO				146 MERATE					
		Imprese	Unità locali				Imprese	Unità locali			
			TOTALE		di cui artigiane			TOTALE		di cui artigiane	
			Unità locali	Addetti	Unità locali	Addetti		Unità locali	Addetti	Unità locali	Addetti
0	Agricoltura, caccia, foreste e pesca	1	1	1	—	—	—	—	—	—	
01	Agricoltura e caccia	—	—	—	—	—	—	—	—	—	
02	Foreste	—	—	—	—	—	—	—	—	—	
03	Pesca	1	1	1	—	—	—	—	—	—	
04	Attività connesse con l'agricoltura	—	—	—	—	—	—	—	—	—	
1	Energia, gas e acqua	—	1	46	—	—	1	6	—	—	
1A	Estrazione di combustibili - industria petrolifera	—	—	—	—	—	—	—	—	—	
11	Estrazione e agglomerazione di combustibili solidi	—	—	—	—	—	—	—	—	—	
12	Cokerie	—	—	—	—	—	—	—	—	—	
13	Industria dell'estrazione di petrolio e gas naturali	—	—	—	—	—	—	—	—	—	
14	Industria petrolifera	—	—	—	—	—	—	—	—	—	
15	Industria dei combustibili nucleari	—	—	—	—	—	—	—	—	—	
1B	Energia elettrica, gas e acqua	—	1	46	—	—	1	6	—	—	
16	Produzione, distribuzione energia elettrica, gas	—	1	46	—	—	—	—	—	—	
17	Raccolta, depurazione e distribuzione d'acqua	—	—	—	—	—	1	6	—	—	
2	Industrie estrattive - industrie manifatturiere per trasformazione minerali - industrie chimiche	2	2	2	2	2	10	11	343	5	
21	Estrazione e preparazione di minerali metalliferi	—	—	—	—	—	—	—	—	—	
22	Produzione e prima trasformazione dei metalli	—	—	—	—	2	2	182	—	—	
23	Estraz. minerali non metalliferi e non energetici; torbiera	—	—	—	—	—	—	—	—	—	
24	Lavorazione dei minerali non metalliferi	2	2	2	2	2	6	75	4	24	
25	Industrie chimiche	—	—	—	—	2	3	86	1	1	
26	Produzione di fibre artificiali e sintetiche	—	—	—	—	—	—	—	—	—	
3	Industrie manifatturiere per lavorazione e trasformazione metalli; meccanica di precisione	16	16	101	13	31	70	78	821	53	
31	Costruzione di prodotti in metallo	5	5	37	4	11	35	38	243	28	
32	Costruzione, installazione macchine e materiale meccanico	1	1	1	1	1	15	18	415	7	
33	Costruzione, installazione e riparazione macchine ufficio	2	2	7	2	7	—	—	—	—	
34	Costruzione e installazione impianti	4	4	8	4	8	9	11	97	8	
35	Costruzione, montaggio autoveicoli e carrozzerie	—	—	—	—	—	3	3	48	2	
36	Industria della costruzione di altri mezzi di trasporto	2	2	44	—	—	1	1	1	1	
37	Costruzione apparecchi di precisione; orologeria	2	2	4	2	4	7	7	17	7	
4	Industrie manifatturiere alimentari, tessili, pelli, cuoio, abbigliamento, legno, mobilio e altre	23	24	338	21	68	110	118	1.369	86	
41	Industrie alimentari di base	4	4	10	4	10	11	13	39	11	
42	Industrie zucchero, bevande e tabacco	1	1	6	1	6	3	3	14	2	
43	Industrie tessili	3	4	277	1	7	7	9	248	4	
44	Industrie delle pelli e del cuoio	—	—	—	—	—	4	4	27	4	
45	Industrie calzature, abbigliamento e biancheria casa	4	4	10	4	10	39	40	571	29	
46	Industrie del legno e del mobile in legno	7	7	23	7	23	17	20	58	17	
47	Industrie della carta; stampa ed editoria	2	2	10	2	10	19	19	367	10	
48	Industrie gomma e manufatti di materie plastiche	—	—	—	—	—	6	6	37	5	
49	Industrie manifatturiere diverse	2	2	2	2	2	4	4	8	4	
5	Industrie costruzioni, installazioni impianti edilizia	18	26	165	17	73	78	87	230	74	
50	Edilizia e genio civile	18	26	165	17	73	78	87	230	74	
6	Commercio, pubblici esercizi e alberghi; riparazioni beni di consumo e veicoli	129	134	313	13	29	298	333	821	26	
6A	Commercio, pubblici esercizi e alberghi	116	121	284	—	—	272	305	748	—	
61	Commercio all'ingrosso	11	11	36	—	—	28	30	84	—	
62	Commercio all'ingrosso di materiali vari da recupero	—	—	—	—	—	4	4	15	—	
63	Intermediari del commercio	—	—	—	—	—	47	48	59	—	
64	Comm. minuto alimentari, abbigl., arredam.; farmacie	55	58	121	—	—	123	142	295	—	
65	Comm. minuto veicoli, natanti, carburanti, libri, articoli vari	16	17	37	—	—	41	50	221	—	
66	Pubblici esercizi ed esercizi alberghieri	34	35	90	—	—	29	31	74	—	
6B	Riparazioni di beni di consumo e di veicoli	13	13	29	13	29	26	28	73	26	
67	Riparazioni di beni di consumo e di veicoli	13	13	29	13	29	26	28	73	26	
7	Trasporti e comunicazioni	5	9	143	5	10	16	22	199	13	
71	Ferrovie	—	—	—	—	—	—	—	—	—	
72	Altri trasporti terrestri	5	6	97	5	10	15	16	91	12	
73	Trasporti fluviali, lacuali e lagunari	—	1	4	—	—	—	—	—	—	
74	Trasporti marittimi e cabotaggio	—	—	—	—	—	—	—	—	—	
75	Trasporti aerei	—	—	—	—	—	—	—	—	—	
76	Attività connesse ai trasporti	—	—	—	—	—	1	1	1	1	
77	Agenzie viaggio, intermediari trasporti, magazzini	—	—	—	—	—	—	3	7	—	
79	Comunicazioni	—	2	42	—	—	—	2	100	—	
8	Credito e assicurazione, servizi imprese; noleggio	11	34	88	1	1	50	92	367	—	
8A	Credito e assicurazione	—	4	31	—	—	1	5	151	—	
81	Istituti di credito	—	3	27	—	—	1	4	150	—	
82	Assicurazione	—	1	4	—	—	—	1	1	—	
8B	Servizi prestati alle imprese; noleggio	11	30	57	1	1	49	87	216	—	
83	Ausiliari finanziari, assicurazioni, servizi alle imprese	11	30	57	1	1	47	85	214	—	
84	Noleggio di beni mobili	—	—	—	—	—	2	2	2	—	
9	Pubblica amministrazione; servizi pubblici e privati	19	54	283	18	27	33	108	1.410	34	
9A	Pubblica amministrazione	—	9	65	—	—	—	6	119	—	
91	Pubblica amministrazione, sicurezza sociale obbligatoria	—	9	65	—	—	—	6	119	—	
9B	Servizi pubblici e privati	19	45	218	18	27	33	102	1.291	34	
92	Servizi d'igiene pubblica ed amministrazione di cimiteri	4	4	4	4	4	3	3	4	4	
93	Istruzione	—	9	159	—	—	—	34	339	—	
94	Ricerca e sviluppo	—	—	—	—	—	—	—	—	—	
95	Sanità e servizi veterinari	—	7	10	—	—	—	20	708	—	
96	Altri servizi sociali	—	6	16	—	—	—	9	154	—	
97	Servizi ricreativi ed altri servizi culturali	1	5	6	—	—	1	5	7	—	
98	Servizi personali	14	14	23	14	23	29	31	79	31	
	TOTALE	224	301	1.480	90	241	665	850	5.566	291	

per Comune e per ramo e classe di attività economica

147 MERONE					148 MEZZEGRA					149 MISSAGLIA					N. Classificazione
Imprese	Unità locali				Imprese	Unità locali				Imprese	Unità locali				
	TOTALE		di cui artigiane			TOTALE		di cui artigiane			TOTALE		di cui artigiane		
	Unità locali	Addetti	Unità locali	Addetti		Unità locali	Addetti	Unità locali	Addetti		Unità locali	Addetti	Unità locali	Addetti	
—	—	—	—	—	—	—	—	—	—	—	—	—	—	—	0
—	—	—	—	—	—	—	—	—	—	—	—	—	—	—	01
—	—	—	—	—	—	—	—	—	—	—	—	—	—	—	02
—	—	—	—	—	—	—	—	—	—	—	—	—	—	—	03
—	—	—	—	—	—	—	—	—	—	—	—	—	—	—	04
—	—	—	—	—	—	—	—	—	—	—	2	2	—	—	1
—	—	—	—	—	—	—	—	—	—	—	—	—	—	—	1A
—	—	—	—	—	—	—	—	—	—	—	—	—	—	—	11
—	—	—	—	—	—	—	—	—	—	—	—	—	—	—	12
—	—	—	—	—	—	—	—	—	—	—	—	—	—	—	13
—	—	—	—	—	—	—	—	—	—	—	—	—	—	—	14
—	—	—	—	—	—	—	—	—	—	—	2	2	—	—	15
—	—	—	—	—	—	—	—	—	—	—	—	—	—	—	1B
—	—	—	—	—	—	—	—	—	—	—	2	2	—	—	16
—	—	—	—	—	—	—	—	—	—	—	—	—	—	—	17
1	2	325	1	1	—	—	—	—	—	3	3	5	3	5	2
—	—	—	—	—	—	—	—	—	—	—	—	—	—	—	21
1	1	1	1	1	—	—	—	—	—	—	—	—	—	—	22
—	—	—	—	—	—	—	—	—	—	—	—	—	—	—	23
—	1	324	—	—	—	—	—	—	—	3	3	5	3	5	24
—	—	—	—	—	—	—	—	—	—	—	—	—	—	—	25
—	—	—	—	—	—	—	—	—	—	—	—	—	—	—	26
21	21	109	17	52	2	3	5	2	3	49	51	489	38	85	3
13	13	75	10	31	2	2	3	2	3	31	31	155	24	54	31
1	1	1	1	1	—	—	—	—	—	10	12	303	7	11	32
—	—	—	—	—	—	—	—	—	—	2	2	17	1	6	33
7	7	33	6	20	—	—	—	—	—	4	4	9	4	9	34
—	—	—	—	—	—	—	—	—	—	—	—	—	—	—	35
—	—	—	—	—	—	1	2	—	—	—	—	—	—	—	36
—	—	—	—	—	—	—	—	—	—	2	2	5	2	5	37
25	27	533	20	57	5	6	14	6	14	61	64	614	41	97	4
4	4	45	3	11	1	1	4	1	4	10	11	60	7	25	41
1	2	4	2	4	—	—	—	—	—	—	—	—	—	—	42
4	4	376	—	—	—	—	—	—	—	18	18	295	10	26	43
—	—	—	—	—	—	—	—	—	—	1	1	46	—	—	44
3	3	12	3	12	—	—	—	—	—	16	17	154	11	29	45
6	6	9	6	9	4	5	10	5	10	8	8	12	8	12	46
1	1	1	1	1	—	—	—	—	—	5	6	40	3	3	47
4	4	71	3	11	—	—	—	—	—	2	2	6	1	1	48
2	3	15	2	9	—	—	—	—	—	1	1	1	1	1	49
20	24	138	19	54	10	10	27	10	27	35	39	136	32	75	5
20	24	138	19	54	10	10	27	10	27	35	39	136	32	75	50
52	59	163	10	22	20	21	47	1	3	161	167	311	15	33	6
42	49	141	—	—	19	19	38	—	—	146	152	278	—	—	6A
4	4	21	—	—	1	1	1	—	—	12	12	59	—	—	61
—	—	—	—	—	1	1	1	—	—	1	1	2	—	—	62
8	8	8	—	—	—	—	—	—	—	19	19	20	—	—	63
15	18	57	—	—	10	10	18	—	—	81	85	140	—	—	64
5	6	11	—	—	2	2	8	—	—	12	13	17	—	—	65
10	13	44	—	—	5	5	10	—	—	21	22	40	—	—	66
10	10	22	10	22	1	2	9	1	3	15	15	33	15	33	6B
10	10	22	10	22	1	2	9	1	3	15	15	33	15	33	67
7	11	41	7	9	5	8	9	5	6	20	23	102	17	36	7
—	2	25	—	—	—	—	—	—	—	—	—	—	—	—	71
7	7	9	7	9	4	4	5	4	5	20	20	89	17	36	72
—	—	—	—	—	1	1	1	1	1	—	—	—	—	—	73
—	—	—	—	—	—	—	—	—	—	—	—	—	—	—	74
—	—	—	—	—	—	—	—	—	—	—	—	—	—	—	75
—	1	1	—	—	—	—	—	—	—	—	—	—	—	—	76
—	—	—	—	—	—	—	—	—	—	—	1	1	—	—	77
—	1	6	—	—	—	1	3	—	—	—	2	12	—	—	79
—	5	9	—	—	1	2	2	—	—	20	28	71	—	—	8
—	7	5	—	—	—	—	—	—	—	—	2	17	—	—	8A
—	1	5	—	—	—	—	—	—	—	—	2	17	—	—	81
—	—	—	—	—	—	—	—	—	—	—	—	—	—	—	82
—	4	4	—	—	1	2	2	—	—	20	26	54	—	—	8B
—	4	4	—	—	1	2	2	—	—	20	26	54	—	—	83
—	—	—	—	—	—	—	—	—	—	—	—	—	—	—	84
8	18	126	7	18	5	10	17	5	7	25	60	215	22	45	9
—	1	11	—	—	—	1	1	—	—	—	1	14	—	—	9A
—	1	11	—	—	—	1	1	—	—	—	1	14	—	—	91
8	17	115	7	18	5	9	16	5	7	25	59	201	22	45	9B
1	1	1	1	1	—	—	—	—	—	9	11	38	8	25	92
—	5	66	—	—	—	2	7	—	—	—	14	116	—	—	93
—	—	—	—	—	—	—	—	—	—	—	—	—	—	—	94
—	3	2	—	—	—	2	2	—	—	1	11	15	—	—	95
—	—	—	—	—	—	—	—	—	—	—	5	5	—	—	96
1	2	29	—	—	—	—	—	—	—	1	4	7	—	—	97
6	6	17	6	17	5	5	7	5	7	14	14	20	14	20	98
134	167	1.444	81	213	48	58	121	29	60	374	437	1.945	168	376	

segue TAV. 17 - Imprese, unità locali e relativi addetti

N. Classificazione	RAMI E CLASSI DI ATTIVITÀ ECONOMICA	150 MOGGIO					151 MOLTEÑO						
		Imprese	Unità locali				Imprese	Unità locali					
			TOTALE		di cui artigiane			TOTALE		di cui artigiane			
			Unità locali	Addetti	Unità locali	Addetti		Unità locali	Addetti	Unità locali	Addetti		
0	Agricoltura, caccia, foreste e pesca	—	—	—	—	—	—	—	—	—	—	—	—
01	Agricoltura e caccia	—	—	—	—	—	—	—	—	—	—	—	—
02	Foreste	—	—	—	—	—	—	—	—	—	—	—	—
03	Pesca	—	—	—	—	—	—	—	—	—	—	—	—
04	Attività connesse con l'agricoltura	—	—	—	—	—	—	—	—	—	—	—	—
1	Energia, gas e acqua	—	—	—	—	—	—	—	—	—	—	—	—
1A	Estrazione di combustibili - industria petrolifera	—	—	—	—	—	—	—	—	—	—	—	—
11	Estrazione e agglomerazione di combustibili solidi	—	—	—	—	—	—	—	—	—	—	—	—
12	Cokerie	—	—	—	—	—	—	—	—	—	—	—	—
13	Industria dell'estrazione di petrolio e gas naturali	—	—	—	—	—	—	—	—	—	—	—	—
14	Industria petrolifera	—	—	—	—	—	—	—	—	—	—	—	—
15	Industria dei combustibili nucleari	—	—	—	—	—	—	—	—	—	—	—	—
1B	Energia elettrica, gas e acqua	—	—	—	—	—	—	—	—	—	—	—	—
16	Produzione, distribuzione energia elettrica, gas	—	—	—	—	—	—	—	—	—	—	—	—
17	Raccolta, depurazione e distribuzione d'acqua	—	—	—	—	—	—	—	—	—	—	—	—
2	Industrie estrattive - industrie manifatturiere per trasformazione minerali - industrie chimiche	—	—	—	—	—	—	—	—	—	—	—	—
21	Estrazione e preparazione di minerali metalliferi	—	—	—	—	—	—	—	—	—	—	—	—
22	Produzione e prima trasformazione dei metalli	—	—	—	—	—	—	—	—	—	—	—	—
23	Estraz. minerali non metalliferi e non energetici; torbiere	—	—	—	—	—	—	—	—	—	—	—	—
24	Lavorazione dei minerali non metalliferi	—	—	—	—	—	—	—	—	—	—	—	—
25	Industrie chimiche	—	—	—	—	—	—	—	—	—	—	—	—
26	Produzione di fibre artificiali e sintetiche	—	—	—	—	—	—	—	—	—	—	—	—
3	Industrie manifatturiere per lavorazione e trasformazione metalli; meccanica di precisione	—	—	—	—	—	—	—	—	—	—	—	—
31	Costruzione di prodotti in metallo	—	—	—	—	—	—	—	—	—	—	—	—
32	Costruzione, installazione macchine e materiale meccanico	—	—	—	—	—	—	—	—	—	—	—	—
33	Costruzione, installazione e riparazione macchine ufficio	—	—	—	—	—	—	—	—	—	—	—	—
34	Costruzione e installazione impianti	—	—	—	—	—	—	—	—	—	—	—	—
35	Costruzione, montaggio autoveicoli e carrozzerie	—	—	—	—	—	—	—	—	—	—	—	—
36	Industria della costruzione di altri mezzi di trasporto	—	—	—	—	—	—	—	—	—	—	—	—
37	Costruzione apparecchi di precisione; orologeria	—	—	—	—	—	—	—	—	—	—	—	—
4	Industrie manifatturiere alimentari, tessili, pelli, cuoio, abbigliamento, legno, mobilio e altre	—	—	—	—	—	—	—	—	—	—	—	—
41	Industrie alimentari di base	—	—	—	—	—	—	—	—	—	—	—	—
42	Industrie zucchero, bevande e tabacco	—	—	—	—	—	—	—	—	—	—	—	—
43	Industrie tessili	—	—	—	—	—	—	—	—	—	—	—	—
44	Industrie delle pelli e del cuoio	—	—	—	—	—	—	—	—	—	—	—	—
45	Industrie calzature, abbigliamento e biancheria casa	—	—	—	—	—	—	—	—	—	—	—	—
46	Industrie del legno e del mobile in legno	—	—	—	—	—	—	—	—	—	—	—	—
47	Industrie della carta; stampa ed editoria	—	—	—	—	—	—	—	—	—	—	—	—
48	Industrie gomma e manufatti di materie plastiche	—	—	—	—	—	—	—	—	—	—	—	—
49	Industrie manifatturiere diverse	—	—	—	—	—	—	—	—	—	—	—	—
5	Industrie costruzioni, installazioni impianti edilizia	—	—	—	—	—	—	—	—	—	—	—	—
50	Edilizia e genio civile	—	—	—	—	—	—	—	—	—	—	—	—
6	Commercio, pubblici esercizi e alberghi; riparazioni beni di consumo e veicoli	—	—	—	—	—	—	—	—	—	—	—	—
6A	Commercio, pubblici esercizi e alberghi	—	—	—	—	—	—	—	—	—	—	—	—
61	Commercio all'ingrosso	—	—	—	—	—	—	—	—	—	—	—	—
62	Commercio all'ingrosso di materiali vari da recupero	—	—	—	—	—	—	—	—	—	—	—	—
63	Intermediari del commercio	—	—	—	—	—	—	—	—	—	—	—	—
64	Comm. minuto alimentari, abbigl., arredam.; farmacie	—	—	—	—	—	—	—	—	—	—	—	—
65	Comm. minuto veicoli, natanti, carburanti, libri, articoli vari	—	—	—	—	—	—	—	—	—	—	—	—
66	Pubblici esercizi ed esercizi alberghieri	—	—	—	—	—	—	—	—	—	—	—	—
6B	Riparazioni di beni di consumo e di veicoli	—	—	—	—	—	—	—	—	—	—	—	—
67	Riparazioni di beni di consumo e di veicoli	—	—	—	—	—	—	—	—	—	—	—	—
7	Trasporti e comunicazioni	—	—	—	—	—	—	—	—	—	—	—	—
71	Ferrovie	—	—	—	—	—	—	—	—	—	—	—	—
72	Altri trasporti terrestri	—	—	—	—	—	—	—	—	—	—	—	—
73	Trasporti fluviali, lacuali e lagunari	—	—	—	—	—	—	—	—	—	—	—	—
74	Trasporti marittimi e cabotaggio	—	—	—	—	—	—	—	—	—	—	—	—
75	Trasporti aerei	—	—	—	—	—	—	—	—	—	—	—	—
76	Attività connesse ai trasporti	—	—	—	—	—	—	—	—	—	—	—	—
77	Agenzie viaggio, intermediari trasporti, magazzini	—	—	—	—	—	—	—	—	—	—	—	—
79	Comunicazioni	—	—	—	—	—	—	—	—	—	—	—	—
8	Credito e assicurazione, servizi imprese; noleggio	—	—	—	—	—	—	—	—	—	—	—	—
8A	Credito e assicurazione	—	—	—	—	—	—	—	—	—	—	—	—
81	Istituti di credito	—	—	—	—	—	—	—	—	—	—	—	—
82	Assicurazione	—	—	—	—	—	—	—	—	—	—	—	—
8B	Servizi prestati alle imprese; noleggio	—	—	—	—	—	—	—	—	—	—	—	—
83	Ausiliari finanziari, assicurazioni, servizi alle imprese	—	—	—	—	—	—	—	—	—	—	—	—
84	Noleggio di beni mobili	—	—	—	—	—	—	—	—	—	—	—	—
9	Pubblica amministrazione; servizi pubblici e privati	—	—	—	—	—	—	—	—	—	—	—	—
9A	Pubblica amministrazione	—	—	—	—	—	—	—	—	—	—	—	—
91	Pubblica amministrazione, sicurezza sociale obbligatoria	—	—	—	—	—	—	—	—	—	—	—	—
9B	Servizi pubblici e privati	—	—	—	—	—	—	—	—	—	—	—	—
92	Servizi d'igiene pubblica ed amministrazione di cimiteri	—	—	—	—	—	—	—	—	—	—	—	—
93	Istruzione	—	—	—	—	—	—	—	—	—	—	—	—
94	Ricerca e sviluppo	—	—	—	—	—	—	—	—	—	—	—	—
95	Sanità e servizi veterinari	—	—	—	—	—	—	—	—	—	—	—	—
96	Altri servizi sociali	—	—	—	—	—	—	—	—	—	—	—	—
97	Servizi ricreativi ed altri servizi culturali	—	—	—	—	—	—	—	—	—	—	—	—
98	Servizi personali	—	—	—	—	—	—	—	—	—	—	—	—
	TOTALE	47	60	113	15	24	150	189	1.387	63	159		

per Comune e per ramo e classe di attività economica

152 MOLTRASIO					153 MONGUZZO					154 MONTANO LUCINO					N. Classificazione
Imprese	Unità locali				Imprese	Unità locali				Imprese	Unità locali				
	TOTALE		di cui artigiane			TOTALE		di cui artigiane			TOTALE		di cui artigiane		
	Unità locali	Addetti	Unità locali	Addetti		Unità locali	Addetti	Unità locali	Addetti		Unità locali	Addetti	Unità locali	Addetti	
—	—	—	—	—	—	—	—	—	—	—	—	—	—	0	
—	—	—	—	—	—	—	—	—	—	—	—	—	—	01	
—	—	—	—	—	—	—	—	—	—	—	—	—	—	02	
—	—	—	—	—	—	—	—	—	—	—	—	—	—	03	
—	—	—	—	—	—	—	—	—	—	—	—	—	—	04	
—	—	—	—	—	—	—	—	—	—	—	—	—	—	1	
—	—	—	—	—	—	—	—	—	—	—	—	—	—	1A	
—	—	—	—	—	—	—	—	—	—	—	—	—	—	11	
—	—	—	—	—	—	—	—	—	—	—	—	—	—	12	
—	—	—	—	—	—	—	—	—	—	—	—	—	—	13	
—	—	—	—	—	—	—	—	—	—	—	—	—	—	14	
—	—	—	—	—	—	—	—	—	—	—	—	—	—	15	
—	—	—	—	—	—	—	—	—	—	—	—	—	—	1B	
—	—	—	—	—	—	—	—	—	—	—	—	—	—	16	
—	—	—	—	—	—	—	—	—	—	—	—	—	—	17	
—	—	—	—	—	1	1	3	1	3	1	1	25	—	2	
—	—	—	—	—	—	—	—	—	—	—	—	—	—	21	
—	—	—	—	—	—	—	—	—	—	—	—	—	—	22	
—	—	—	—	—	—	—	—	—	—	—	—	—	—	23	
—	—	—	—	—	—	—	—	—	—	1	1	25	—	24	
—	—	—	—	—	1	1	3	1	3	—	—	—	—	25	
—	—	—	—	—	—	—	—	—	—	—	—	—	—	26	
7	7	16	6	15	15	16	95	12	38	14	15	97	11	28	3
5	5	13	4	12	7	7	39	6	10	7	7	22	6	13	31
—	—	—	—	—	3	4	27	2	4	3	4	62	2	3	32
—	—	—	—	—	—	—	—	—	—	—	—	—	—	—	33
2	2	3	2	3	4	4	28	3	23	1	1	6	1	6	34
—	—	—	—	—	—	—	—	—	—	—	—	—	—	—	35
—	—	—	—	—	1	1	1	1	1	3	3	7	2	6	36
—	—	—	—	—	—	—	—	—	—	—	—	—	—	—	37
16	16	19	15	18	14	14	60	13	34	32	34	634	25	64	4
2	2	3	2	3	—	—	—	—	—	2	2	8	2	8	41
—	—	—	—	—	—	—	—	—	—	—	—	—	—	—	42
—	—	—	—	—	—	—	—	—	—	12	13	572	7	18	43
—	—	—	—	—	—	—	—	—	—	—	—	—	—	—	44
1	1	1	—	—	4	4	20	4	20	5	5	33	4	21	45
4	4	5	4	5	6	6	33	5	7	2	3	6	2	4	46
8	8	9	8	9	2	2	4	2	4	7	7	8	7	8	47
—	—	—	—	—	2	2	3	2	3	2	2	4	1	2	48
1	1	1	1	1	—	—	—	—	—	2	2	3	2	3	49
18	18	84	17	51	5	8	43	6	30	27	32	112	23	56	5
18	18	84	17	51	5	8	43	6	30	27	32	112	23	56	50
34	36	67	3	4	27	28	89	1	5	66	67	172	7	19	6
31	33	63	—	—	26	27	84	—	—	59	60	153	—	—	6A
2	2	7	—	—	2	2	14	—	—	12	12	76	—	—	61
—	—	—	—	—	—	—	—	—	—	—	—	—	—	—	62
5	5	5	—	—	4	4	5	—	—	4	4	4	—	—	63
13	15	24	—	—	9	10	18	—	—	27	28	48	—	—	64
1	1	2	—	—	5	5	8	—	—	5	5	6	—	—	65
10	10	25	—	—	6	6	39	—	—	11	11	19	—	—	66
3	3	4	3	4	1	1	5	1	5	7	7	19	7	19	6B
3	3	4	3	4	1	1	5	1	5	7	7	19	7	19	67
4	6	13	4	5	1	2	6	1	2	19	28	159	10	15	7
—	—	—	—	—	—	—	—	—	—	—	—	—	—	—	71
4	4	5	4	5	1	1	2	1	2	14	15	67	10	15	72
—	1	1	—	—	—	—	—	—	—	—	—	—	—	—	73
—	—	—	—	—	—	—	—	—	—	—	—	—	—	—	74
—	—	—	—	—	—	—	—	—	—	—	—	—	—	—	75
—	—	—	—	—	—	—	—	—	—	—	1	19	—	—	76
—	—	—	—	—	—	—	—	—	—	5	10	63	—	—	77
—	1	7	—	—	—	1	4	—	—	—	2	10	—	—	79
1	1	2	—	—	—	2	2	—	—	2	5	6	—	—	8
—	—	—	—	—	—	—	—	—	—	—	2	3	—	—	8A
—	—	—	—	—	—	—	—	—	—	—	2	3	—	—	81
1	1	2	—	—	—	2	2	—	—	2	3	3	—	—	82
—	—	—	—	—	—	2	2	—	—	2	3	3	—	—	8B
—	—	—	—	—	—	—	—	—	—	—	—	—	—	—	83
1	1	2	—	—	—	—	—	—	—	—	—	—	—	—	84
9	18	45	7	10	1	7	22	1	2	8	20	73	9	13	9
—	1	12	—	—	—	1	7	—	—	—	2	26	—	—	9A
—	1	12	—	—	—	1	7	—	—	—	2	26	—	—	91
9	17	33	7	10	1	6	15	1	2	8	18	47	9	13	9B
3	3	5	3	5	—	—	—	—	—	—	—	—	—	—	92
—	2	15	—	—	—	2	10	—	—	—	6	31	—	—	93
—	—	—	—	—	—	—	—	—	—	—	—	—	—	—	94
—	2	—	—	—	—	2	1	—	—	—	3	3	—	—	95
—	1	5	—	—	—	—	—	—	—	—	—	—	—	—	96
2	5	3	—	—	—	1	2	—	—	—	—	—	—	—	97
4	4	5	4	5	1	1	2	1	2	8	9	13	9	13	98
89	102	246	52	103	64	78	320	35	114	169	202	1.278	85	195	

segue TAV. 17 - Imprese, unità locali e relativi addetti

N. Classificazione	RAMI E CLASSI DI ATTIVITÀ ECONOMICA	155 MONTEMEZZO				247 MONTEVECCHIA						
		Imprese	Unità locali				Imprese	Unità locali				
			TOTALE		di cui artigiane			TOTALE		di cui artigiane		
			Unità locali	Addetti	Unità locali	Addetti		Unità locali	Addetti	Unità locali	Addetti	
0	Agricoltura, caccia, foreste e pesca	—	—	—	—	—	—	—	—	—	—	—
01	Agricoltura e caccia	—	—	—	—	—	—	—	—	—	—	—
02	Foreste	—	—	—	—	—	—	—	—	—	—	—
03	Pesca	—	—	—	—	—	—	—	—	—	—	—
04	Attività connesse con l'agricoltura	—	—	—	—	—	—	—	—	—	—	—
1	Energia, gas e acqua	—	—	—	—	—	—	—	—	—	—	—
1A	Estrazione di combustibili - industria petrolifera	—	—	—	—	—	—	—	—	—	—	—
11	Estrazione e agglomerazione di combustibili solidi	—	—	—	—	—	—	—	—	—	—	—
12	Cokerie	—	—	—	—	—	—	—	—	—	—	—
13	Industria dell'estrazione di petrolio e gas naturali	—	—	—	—	—	—	—	—	—	—	—
14	Industria petrolifera	—	—	—	—	—	—	—	—	—	—	—
15	Industria dei combustibili nucleari	—	—	—	—	—	—	—	—	—	—	—
1B	Energia elettrica, gas e acqua	—	—	—	—	—	—	—	—	—	—	—
16	Produzione, distribuzione energia elettrica, gas	—	—	—	—	—	—	—	—	—	—	—
17	Raccolta, depurazione e distribuzione d'acqua	—	—	—	—	—	—	—	—	—	—	—
2	Industrie estrattive - industrie manifatturiere per trasformazione minerali - industrie chimiche	—	—	—	—	—	—	—	—	—	—	—
21	Estrazione e preparazione di minerali metalliferi	—	—	—	—	—	—	—	—	—	—	—
22	Produzione e prima trasformazione dei metalli	—	—	—	—	—	—	—	—	—	—	—
23	Estraz. minerali non metalliferi e non energetici; torbiere	—	—	—	—	—	—	—	—	—	—	—
24	Lavorazione dei minerali non metalliferi	—	—	—	—	—	—	—	—	—	—	—
25	Industrie chimiche	—	—	—	—	—	—	—	—	—	—	—
26	Produzione di fibre artificiali e sintetiche	—	—	—	—	—	—	—	—	—	—	—
3	Industrie manifatturiere per lavorazione e trasformazione metalli; meccanica di precisione	2	2	2	2	2	6	6	24	5	13	
31	Costruzione di prodotti in metallo	2	2	2	2	2	3	3	17	2	6	
32	Costruzione, installazione macchine e materiale meccanico	—	—	—	—	—	2	2	6	2	6	
33	Costruzione, installazione e riparazione macchine ufficio	—	—	—	—	—	—	—	—	—	—	
34	Costruzione e installazione impianti	—	—	—	—	—	1	1	1	1	1	
35	Costruzione, montaggio autoveicoli e carrozzerie	—	—	—	—	—	—	—	—	—	—	
36	Industria della costruzione di altri mezzi di trasporto	—	—	—	—	—	—	—	—	—	—	
37	Costruzione apparecchi di precisione; orologeria	—	—	—	—	—	—	—	—	—	—	
4	Industrie manifatturiere alimentari, tessili, pelli, cuoio, abbigliamento, legno, mobilio e altre	2	2	2	2	10	11	66	10	30		
41	Industrie alimentari di base	1	1	1	1	1	1	4	1	4		
42	Industrie zucchero, bevande e tabacco	—	—	—	—	—	—	—	—	—		
43	Industrie tessili	—	—	—	—	—	2	2	4	2	4	
44	Industrie delle pelli e del cuoio	—	—	—	—	—	—	—	—	—	—	
45	Industrie calzature, abbigliamento e biancheria casa	—	—	—	—	—	3	3	5	3	5	
46	Industrie del legno e del mobile in legno	1	1	1	1	1	4	4	17	4	17	
47	Industrie della carta; stampa ed editoria	—	—	—	—	—	—	—	—	—	—	
48	Industrie gomma e manufatti di materie plastiche	—	—	—	—	—	—	1	36	—	—	
49	Industrie manifatturiere diverse	—	—	—	—	—	—	—	—	—	—	
5	Industrie costruzioni, installazioni impianti edilizia	4	4	13	4	13	9	12	30	8	12	
50	Edilizia e genio civile	4	4	13	4	13	9	12	30	8	12	
6	Commercio, pubblici esercizi e alberghi; riparazioni beni di consumo e veicoli	7	9	10	—	—	29	30	68	4	12	
6A	Commercio, pubblici esercizi e alberghi	7	9	10	—	—	25	26	56	—	—	
61	Commercio all'ingrosso	—	—	—	—	—	4	4	7	—	—	
62	Commercio all'ingrosso di materiali vari da recupero	—	—	—	—	—	—	—	—	—	—	
63	Intermediari del commercio	—	—	—	—	—	2	2	3	—	—	
64	Comm. minuto alimentari, abbigl., arredam.; farmacie	4	5	6	—	—	7	7	11	—	—	
65	Comm. minuto veicoli, natanti, carburanti, libri, articoli vari	—	—	—	—	—	3	4	6	—	—	
66	Pubblici esercizi ed esercizi alberghieri	3	4	4	—	—	9	9	29	—	—	
6B	Riparazioni di beni di consumo e di veicoli	—	—	—	—	—	4	4	12	4	12	
67	Riparazioni di beni di consumo e di veicoli	—	—	—	—	—	4	4	12	4	12	
7	Trasporti e comunicazioni	2	2	2	2	2	1	4	5	1	2	
71	Ferrovie	—	—	—	—	—	—	—	—	—	—	
72	Altri trasporti terrestri	2	2	2	2	2	1	1	2	1	2	
73	Trasporti fluviali, lacuali e lagunari	—	—	—	—	—	—	—	—	—	—	
74	Trasporti marittimi e cabotaggio	—	—	—	—	—	—	—	—	—	—	
75	Trasporti aerei	—	—	—	—	—	—	—	—	—	—	
76	Attività connesse ai trasporti	—	—	—	—	—	—	—	—	—	—	
77	Agenzie viaggio, intermediari trasporti, magazzini	—	—	—	—	—	—	2	—	—	—	
79	Comunicazioni	—	—	—	—	—	—	1	3	—	—	
8	Credito e assicurazione, servizi imprese; noleggio	—	1	1	—	—	2	2	7	—	—	
8A	Credito e assicurazione	—	—	—	—	—	—	—	—	—	—	
81	Istituti di credito	—	—	—	—	—	—	—	—	—	—	
82	Assicurazione	—	—	—	—	—	—	—	—	—	—	
8B	Servizi prestati alle imprese; noleggio	—	1	1	—	—	2	2	7	—	—	
83	Ausiliari finanziari, assicurazioni, servizi alle imprese	—	1	1	—	—	2	2	7	—	—	
84	Noleggio di beni mobili	—	—	—	—	—	—	—	—	—	—	
9	Pubblica amministrazione; servizi pubblici e privati	—	5	7	—	—	3	12	34	2	2	
9A	Pubblica amministrazione	—	1	2	—	—	—	1	8	—	—	
91	Pubblica amministrazione, sicurezza sociale obbligatoria	—	1	2	—	—	—	1	8	—	—	
9B	Servizi pubblici e privati	—	4	5	—	—	3	11	26	2	2	
92	Servizi d'igiene pubblica ed amministrazione di cimiteri	—	—	—	—	—	—	—	—	—	—	
93	Istruzione	—	2	4	—	—	—	2	17	—	—	
94	Ricerca e sviluppo	—	—	—	—	—	—	—	—	—	—	
95	Sanità e servizi veterinari	—	2	1	—	—	—	2	3	—	—	
96	Altri servizi sociali	—	—	—	—	—	—	—	—	—	—	
97	Servizi ricreativi ed altri servizi culturali	—	—	—	—	—	1	5	4	—	—	
98	Servizi personali	—	—	—	—	—	2	2	2	2	2	
	TOTALE	17	25	37	10	19	62	79	237	30	71	

per Comune e per ramo e classe di attività economica

156 MONTICELLO BRIANZA					157 MONTORFANO					158 MORTERONE					N. Classificazione
Imprese	Unità locali				Imprese	Unità locali				Imprese	Unità locali				
	TOTALE		di cui artigiane			TOTALE		di cui artigiane			TOTALE		di cui artigiane		
	Unità locali	Addetti	Unità locali	Addetti		Unità locali	Addetti	Unità locali	Addetti		Unità locali	Addetti	Unità locali	Addetti	
—	—	—	—	—	—	—	—	—	—	—	—	—	—	0	
—	—	—	—	—	—	—	—	—	—	—	—	—	—	01	
—	—	—	—	—	—	—	—	—	—	—	—	—	—	02	
—	—	—	—	—	—	—	—	—	—	—	—	—	—	03	
—	—	—	—	—	—	—	—	—	—	—	—	—	—	04	
—	—	—	—	—	—	—	—	—	—	—	—	—	—	1	
—	—	—	—	—	—	—	—	—	—	—	—	—	—	1A	
—	—	—	—	—	—	—	—	—	—	—	—	—	—	11	
—	—	—	—	—	—	—	—	—	—	—	—	—	—	12	
—	—	—	—	—	—	—	—	—	—	—	—	—	—	13	
—	—	—	—	—	—	—	—	—	—	—	—	—	—	14	
—	—	—	—	—	—	—	—	—	—	—	—	—	—	15	
—	—	—	—	—	—	—	—	—	—	—	—	—	—	1B	
—	—	—	—	—	—	—	—	—	—	—	—	—	—	16	
—	—	—	—	—	—	—	—	—	—	—	—	—	—	17	
3	5	15	4	10	—	—	—	—	—	—	—	—	—	2	
—	—	—	—	—	—	—	—	—	—	—	—	—	—	21	
—	—	—	—	—	—	—	—	—	—	—	—	—	—	22	
3	4	14	3	9	—	—	—	—	—	—	—	—	—	23	
—	1	1	1	1	—	—	—	—	—	—	—	—	—	24	
—	—	—	—	—	—	—	—	—	—	—	—	—	—	25	
—	—	—	—	—	—	—	—	—	—	—	—	—	—	26	
44	45	573	33	111	6	6	27	6	27	—	—	—	—	3	
31	32	140	24	81	1	1	8	1	8	—	—	—	—	31	
5	5	25	5	25	1	1	2	1	2	—	—	—	—	32	
1	1	6	—	—	—	—	—	—	—	—	—	—	—	33	
2	2	3	2	3	3	3	10	3	10	—	—	—	—	34	
1	1	12	—	—	—	—	—	—	—	—	—	—	—	35	
3	3	386	1	1	—	—	—	—	—	—	—	—	—	36	
1	1	1	1	1	1	1	7	1	7	—	—	—	—	37	
24	26	127	18	49	17	21	255	10	24	—	—	—	—	4	
1	2	7	1	6	1	1	2	1	2	—	—	—	—	41	
1	1	11	—	—	1	2	15	1	3	—	—	—	—	42	
4	4	42	3	16	4	7	143	1	5	—	—	—	—	43	
1	1	1	1	1	—	—	—	—	—	—	—	—	—	44	
6	6	11	5	10	3	3	8	3	8	—	—	—	—	45	
1	1	2	1	2	3	3	5	3	5	—	—	—	—	46	
3	4	26	1	2	2	2	38	—	—	—	—	—	—	47	
4	4	23	3	8	2	2	18	1	1	—	—	—	—	48	
3	3	4	3	4	1	1	26	—	—	—	—	—	—	49	
30	34	91	30	75	24	26	66	24	51	2	2	2	2	5	
30	34	91	30	75	24	26	66	24	51	2	2	2	2	50	
73	79	207	10	27	39	42	131	6	32	2	2	5	—	6	
62	67	172	—	—	33	36	99	—	—	2	2	5	—	6A	
4	4	14	—	—	9	9	41	—	—	—	—	—	—	61	
—	—	—	—	—	—	—	—	—	—	—	—	—	—	62	
13	14	15	—	—	3	3	3	—	—	—	—	—	—	63	
29	32	61	—	—	8	10	15	—	—	—	—	—	—	64	
6	6	9	—	—	3	3	10	—	—	—	—	—	—	65	
10	11	73	—	—	10	11	30	—	—	2	2	5	—	66	
11	12	35	10	27	6	6	32	6	32	—	—	—	—	6B	
11	12	35	10	27	6	6	32	6	32	—	—	—	—	67	
5	9	14	5	6	5	6	11	5	7	—	—	—	—	7	
—	—	—	—	—	—	—	—	—	—	—	—	—	—	71	
5	5	6	5	6	5	5	7	5	7	—	—	—	—	72	
—	—	—	—	—	—	—	—	—	—	—	—	—	—	73	
—	—	—	—	—	—	—	—	—	—	—	—	—	—	74	
—	—	—	—	—	—	—	—	—	—	—	—	—	—	75	
—	—	—	—	—	—	—	—	—	—	—	—	—	—	76	
—	3	2	—	—	—	—	—	—	—	—	—	—	—	77	
—	1	6	—	—	—	1	4	—	—	—	—	—	—	79	
10	12	15	—	—	1	2	3	—	—	—	—	—	—	8	
1	1	1	—	—	—	—	—	—	—	—	—	—	—	8A	
—	—	—	—	—	—	—	—	—	—	—	—	—	—	81	
9	11	14	—	—	1	2	3	—	—	—	—	—	—	8B	
8	10	13	—	—	1	2	3	—	—	—	—	—	—	83	
1	1	1	—	—	—	—	—	—	—	—	—	—	—	84	
8	31	241	7	10	1	9	41	2	2	—	1	1	—	9	
—	2	18	—	—	—	1	6	—	—	—	1	1	—	9A	
—	2	18	—	—	1	1	6	—	—	—	1	1	—	91	
8	29	223	7	10	1	8	35	2	2	—	—	—	—	9B	
1	2	22	—	—	—	—	—	—	—	—	—	—	—	92	
—	10	175	—	—	—	2	17	—	—	—	—	—	—	93	
—	—	—	—	—	—	—	—	—	—	—	—	—	—	94	
—	7	11	—	—	—	2	3	—	—	—	—	—	—	95	
—	—	—	—	—	—	—	—	—	—	—	—	—	—	96	
—	3	5	—	—	—	2	13	—	—	—	—	—	—	97	
7	7	10	7	10	1	2	2	2	2	—	—	—	—	98	
197	241	1.283	107	288	93	112	534	53	143	4	5	8	2	2	

segue TAV. 17 - Imprese, unità locali e relativi addetti

N. Classificazione	RAMI E CLASSI DI ATTIVITÀ ECONOMICA	159 MOZZATE					160 MUSSO				
		Imprese	Unità locali				Imprese	Unità locali			
			TOTALE		di cui artigiane			TOTALE		di cui artigiane	
			Unità locali	Addetti	Unità locali	Addetti		Unità locali	Addetti	Unità locali	Addetti
0	Agricoltura, caccia, foreste e pesca	1	1	1	—	—	1	1	2	—	—
01	Agricoltura e caccia	—	—	—	—	—	—	—	—	—	—
02	Foreste	—	—	—	—	—	—	—	—	—	—
03	Pesca	—	—	—	—	—	—	—	—	—	—
04	Attività connesse con l'agricoltura	1	1	1	—	—	1	1	2	—	—
1	Energia, gas e acqua	—	2	7	—	—	—	—	—	—	—
1A	Estrazione di combustibili - industria petrolifera	—	—	—	—	—	—	—	—	—	—
11	Estrazione e agglomerazione di combustibili solidi	—	—	—	—	—	—	—	—	—	—
12	Cokerie	—	—	—	—	—	—	—	—	—	—
13	Industria dell'estrazione di petrolio e gas naturali	—	—	—	—	—	—	—	—	—	—
14	Industria petrolifera	—	—	—	—	—	—	—	—	—	—
15	Industria dei combustibili nucleari	—	—	—	—	—	—	—	—	—	—
1B	Energia elettrica, gas e acqua	—	2	7	—	—	—	—	—	—	—
16	Produzione, distribuzione energia elettrica, gas	—	1	1	—	—	—	—	—	—	—
17	Raccolta, depurazione e distribuzione d'acqua	—	1	6	—	—	—	—	—	—	—
2	Industrie estrattive - industrie manifatturiere per trasformazione minerali - industrie chimiche	5	7	90	4	57	1	1	1	1	1
21	Estrazione e preparazione di minerali metalliferi	—	—	—	—	—	—	—	—	—	—
22	Produzione e prima trasformazione dei metalli	—	—	—	—	—	—	—	—	—	—
23	Estraz. minerali non metalliferi e non energetici; torbiera	—	2	11	—	—	1	1	1	1	1
24	Lavorazione dei minerali non metalliferi	4	4	57	4	57	—	—	—	—	—
25	Industrie chimiche	1	1	22	—	—	—	—	—	—	—
26	Produzione di fibre artificiali e sintetiche	—	—	—	—	—	—	—	—	—	—
3	Industrie manifatturiere per lavorazione e trasformazione metalli; meccanica di precisione	27	27	344	22	81	5	5	27	3	19
31	Costruzione di prodotti in metallo	13	13	72	12	53	1	1	7	1	7
32	Costruzione, installazione macchine e materiale meccanico	4	4	208	2	4	—	—	—	—	—
33	Costruzione, installazione e riparazione macchine ufficio	—	—	—	—	—	—	—	—	—	—
34	Costruzione e installazione impianti	6	6	55	4	15	—	—	—	—	—
35	Costruzione, montaggio autoveicoli e carrozzerie	—	—	—	—	—	—	—	—	—	—
36	Industria della costruzione di altri mezzi di trasporto	—	—	—	—	—	—	—	—	—	—
37	Costruzione apparecchi di precisione; orologeria	4	4	9	4	9	4	4	20	2	12
4	Industrie manifatturiere alimentari, tessili, pelli, cuoio, abbigliamento, legno, mobilio e altre	34	35	258	27	82	3	4	12	3	3
41	Industrie alimentari di base	2	2	5	2	5	—	—	—	—	—
42	Industrie zucchero, bevande e tabacco	—	—	—	—	—	—	—	—	—	—
43	Industrie tessili	6	6	98	5	29	1	1	9	—	—
44	Industrie delle pelli e del cuoio	1	1	1	—	—	—	—	—	—	—
45	Industrie calzature, abbigliamento e biancheria casa	10	10	69	8	24	—	—	—	—	—
46	Industrie del legno e del mobile in legno	6	6	50	5	13	2	3	3	3	3
47	Industrie della carta; stampa ed editoria	—	—	—	—	—	—	—	—	—	—
48	Industrie gomma e manufatti di materie plastiche	6	7	31	4	7	—	—	—	—	—
49	Industrie manifatturiere diverse	3	3	4	3	4	—	—	—	—	—
5	Industrie costruzioni, installazioni impianti edilizia	56	65	185	58	124	8	9	31	9	31
50	Edilizia e genio civile	56	65	185	58	124	8	9	31	9	31
6	Commercio, pubblici esercizi e alberghi; riparazioni beni di consumo e veicoli	98	104	211	11	22	14	16	29	2	6
6A	Commercio, pubblici esercizi e alberghi	87	93	189	—	—	12	14	23	—	—
61	Commercio all'ingrosso	9	9	39	—	—	1	2	2	—	—
62	Commercio all'ingrosso di materiali vari da recupero	—	—	—	—	—	—	—	—	—	—
63	Intermediari del commercio	10	10	12	—	—	2	2	2	—	—
64	Comm. minuto alimentari, abbigl., arredam.; farmacie	43	48	87	—	—	6	7	13	—	—
65	Comm. minuto veicoli, natanti, carburanti, libri, articoli vari	10	11	19	—	—	—	—	—	—	—
66	Pubblici esercizi ed esercizi alberghieri	15	15	32	—	—	3	3	6	—	—
6B	Riparazioni di beni di consumo e di veicoli	11	11	22	11	22	2	2	6	2	6
67	Riparazioni di beni di consumo e di veicoli	11	11	22	11	22	2	2	6	2	6
7	Trasporti e comunicazioni	7	11	29	7	7	1	2	4	1	1
71	Ferrovie	—	1	11	—	—	—	—	—	—	—
72	Altri trasporti terrestri	7	8	7	7	7	1	1	1	1	1
73	Trasporti fluviali, lacuali e lagunari	—	—	—	—	—	—	—	—	—	—
74	Trasporti marittimi e cabotaggio	—	—	—	—	—	—	—	—	—	—
75	Trasporti aerei	—	—	—	—	—	—	—	—	—	—
76	Attività connesse ai trasporti	—	—	—	—	—	—	—	—	—	—
77	Agenzie viaggio, intermediari trasporti, magazzini	—	1	1	—	—	—	—	—	—	—
79	Comunicazioni	—	1	10	—	—	—	1	3	—	—
8	Credito e assicurazione, servizi imprese; noleggio	2	11	22	—	—	—	—	—	—	—
8A	Credito e assicurazione	—	1	8	—	—	—	—	—	—	—
81	Istituti di credito	—	1	8	—	—	—	—	—	—	—
82	Assicurazione	—	—	—	—	—	—	—	—	—	—
8B	Servizi prestati alle imprese; noleggio	2	10	14	—	—	—	—	—	—	—
83	Ausiliari finanziari, assicurazioni, servizi alle imprese	2	10	14	—	—	—	—	—	—	—
84	Noleggio di beni mobili	—	—	—	—	—	—	—	—	—	—
9	Pubblica amministrazione; servizi pubblici e privati	15	31	161	13	21	3	8	20	3	4
9A	Pubblica amministrazione	—	2	40	—	—	—	1	5	—	—
91	Pubblica amministrazione, sicurezza sociale obbligatoria	—	2	40	—	—	—	1	5	—	—
9B	Servizi pubblici e privati	15	29	121	13	21	3	7	15	3	4
92	Servizi d'igiene pubblica ed amministrazione di cimiteri	—	—	—	—	—	1	1	2	1	2
93	Istruzione	1	6	81	—	—	—	3	10	—	—
94	Ricerca e sviluppo	—	—	—	—	—	—	—	—	—	—
95	Sanità e servizi veterinari	—	7	6	—	—	—	1	1	—	—
96	Altri servizi sociali	—	1	11	—	—	—	—	—	—	—
97	Servizi ricreativi ed altri servizi culturali	—	—	—	—	—	—	—	—	—	—
98	Servizi personali	14	15	23	13	21	2	2	2	2	2
	TOTALE	245	294	1.308	142	394	36	46	126	22	65

per Comune e per ramo e classe di attività economica

161 NESSO					162 NIBIONNO					163 NOVEDRATE					N. Classificazione
Imprese	Unità locali				Imprese	Unità locali				Imprese	Unità locali				
	TOTALE		di cui artigiane			TOTALE		di cui artigiane			TOTALE		di cui artigiane		
	Unità locali	Addetti	Unità locali	Addetti		Unità locali	Addetti	Unità locali	Addetti		Unità locali	Addetti	Unità locali	Addetti	
—	—	—	—	—	—	—	—	—	—	—	—	—	—	—	0
—	—	—	—	—	—	—	—	—	—	—	—	—	—	—	01
—	—	—	—	—	—	—	—	—	—	—	—	—	—	—	02
—	—	—	—	—	—	—	—	—	—	—	—	—	—	—	03
—	—	—	—	—	—	—	—	—	—	—	—	—	—	—	04
—	—	—	—	—	—	—	—	—	—	—	—	—	—	—	1
—	—	—	—	—	—	—	—	—	—	—	—	—	—	—	1A
—	—	—	—	—	—	—	—	—	—	—	—	—	—	—	11
—	—	—	—	—	—	—	—	—	—	—	—	—	—	—	12
—	—	—	—	—	—	—	—	—	—	—	—	—	—	—	13
—	—	—	—	—	—	—	—	—	—	—	—	—	—	—	14
—	—	—	—	—	—	—	—	—	—	—	—	—	—	—	15
—	—	—	—	—	—	—	—	—	—	—	—	—	—	—	1B
—	—	—	—	—	—	—	—	—	—	—	—	—	—	—	16
—	—	—	—	—	—	—	—	—	—	—	—	—	—	—	17
1	2	3	2	3	2	2	8	1	3	4	4	29	3	7	2
—	—	—	—	—	—	—	—	—	—	—	—	—	—	—	21
—	—	—	—	—	—	—	—	—	—	—	—	—	—	—	22
—	1	2	1	2	—	—	—	—	—	—	—	—	—	—	23
1	1	1	1	1	—	—	—	—	—	—	—	—	—	—	24
—	—	—	—	—	2	2	8	1	3	1	1	22	—	—	25
—	—	—	—	—	—	—	—	—	—	—	—	—	—	—	26
5	5	12	5	12	16	16	70	14	38	16	16	464	11	50	3
5	5	12	5	12	16	16	70	14	38	13	13	441	8	27	31
—	—	—	—	—	—	—	—	—	—	3	3	23	3	23	32
—	—	—	—	—	—	—	—	—	—	—	—	—	—	—	33
—	—	—	—	—	—	—	—	—	—	—	—	—	—	—	34
—	—	—	—	—	—	—	—	—	—	—	—	—	—	—	35
—	—	—	—	—	—	—	—	—	—	—	—	—	—	—	36
—	—	—	—	—	—	—	—	—	—	—	—	—	—	—	37
15	15	29	15	29	58	64	483	48	125	70	77	1.116	59	176	4
1	1	3	1	3	1	1	3	1	3	—	—	—	—	—	41
1	1	3	1	3	—	—	—	—	—	—	—	—	—	—	42
2	2	7	2	7	34	38	351	27	71	4	5	214	1	1	43
—	—	—	—	—	1	1	1	1	1	—	—	—	—	—	44
5	5	5	5	5	8	8	57	6	31	6	7	90	5	5	45
4	4	4	4	4	10	11	27	9	11	55	60	770	51	167	46
2	2	7	2	7	2	2	2	2	2	3	3	39	—	—	47
—	—	—	—	—	2	3	42	2	6	2	2	3	2	3	48
—	—	—	—	—	—	—	—	—	—	—	—	—	—	—	49
13	14	34	13	25	28	31	112	28	69	14	22	62	16	30	5
13	14	34	13	25	28	31	112	28	69	14	22	62	16	30	50
30	32	51	2	3	57	58	99	11	21	43	48	251	3	7	6
28	29	46	—	—	46	47	78	—	—	40	45	244	—	—	6A
1	1	1	—	—	2	3	11	—	—	7	9	68	—	—	61
—	—	—	—	—	—	—	—	—	—	1	1	1	—	—	62
13	13	21	—	—	5	5	5	—	—	5	5	6	—	—	63
3	3	5	—	—	32	32	55	—	—	18	19	36	—	—	64
11	12	19	—	—	2	2	2	—	—	3	3	6	—	—	65
2	3	5	2	3	5	5	5	—	—	6	8	127	—	—	66
2	3	5	2	3	11	11	21	11	21	3	3	7	3	7	6B
2	3	5	2	3	11	11	21	11	21	3	3	7	3	7	67
1	3	7	1	1	9	11	17	8	11	3	5	14	3	5	7
—	—	—	—	—	—	—	—	—	—	—	—	—	—	—	71
1	1	1	1	1	8	8	11	8	11	1	2	3	1	1	72
—	—	—	—	—	—	—	—	—	—	—	—	—	—	—	73
—	—	—	—	—	—	—	—	—	—	—	—	—	—	—	74
—	—	—	—	—	—	—	—	—	—	—	—	—	—	—	75
—	—	—	—	—	—	—	—	—	—	2	2	4	2	4	76
—	—	—	—	—	1	2	1	—	—	—	—	—	—	—	77
—	—	—	—	—	—	—	—	—	—	—	—	—	—	—	79
—	4	4	—	—	2	7	24	—	—	1	3	10	—	—	8
—	—	—	—	—	—	1	10	—	—	—	1	8	—	—	8A
—	—	—	—	—	—	1	10	—	—	—	1	8	—	—	81
—	—	—	—	—	—	—	—	—	—	—	—	—	—	—	82
—	4	4	—	—	2	6	14	—	—	1	2	2	—	—	8B
—	4	4	—	—	2	6	14	—	—	1	2	2	—	—	83
—	—	—	—	—	—	—	—	—	—	—	—	—	—	—	84
4	15	28	4	5	6	14	39	5	6	5	12	108	4	4	9
—	2	6	—	—	—	1	10	—	—	—	1	9	—	—	9A
—	2	6	—	—	—	1	10	—	—	—	1	9	—	—	91
4	13	22	4	5	6	13	29	5	6	5	11	99	4	4	9B
2	2	3	2	3	—	—	—	—	—	—	—	—	—	—	92
—	5	9	—	—	1	5	20	—	—	—	3	85	—	—	93
—	—	—	—	—	—	—	—	—	—	—	—	—	—	—	94
—	2	6	—	—	—	3	3	—	—	—	1	1	—	—	95
—	—	—	—	—	—	—	—	—	—	—	—	—	—	—	96
—	2	2	—	—	—	—	—	—	—	1	3	9	—	—	97
2	2	2	2	2	5	5	6	5	6	4	4	4	4	4	98
69	90	168	42	78	178	203	852	115	273	156	187	2.054	99	279	

per Comune e per ramo e classe di attività economica

166 OLGiate MOLGORA					167 OLGinate					168 OLIVETO LARIO					N. Classifi- cazione
Imprese	Unità locali				Imprese	Unità locali				Imprese	Unità locali				
	TOTALE		di cui artigiane			TOTALE		di cui artigiane			TOTALE		di cui artigiane		
	Unità locali	Addetti	Unità locali	Addetti		Unità locali	Addetti	Unità locali	Addetti		Unità locali	Addetti	Unità locali	Addetti	
—	—	—	—	—	—	—	—	—	—	—	—	—	—	—	0
—	—	—	—	—	—	—	—	—	—	—	—	—	—	—	01
—	—	—	—	—	—	—	—	—	—	—	—	—	—	—	02
—	—	—	—	—	—	—	—	—	—	—	—	—	—	—	03
—	—	—	—	—	—	—	—	—	—	—	—	—	—	—	04
—	—	—	—	—	—	—	—	—	—	—	—	—	—	—	1
—	—	—	—	—	—	—	—	—	—	—	—	—	—	—	1A
—	—	—	—	—	—	—	—	—	—	—	—	—	—	—	11
—	—	—	—	—	—	—	—	—	—	—	—	—	—	—	12
—	—	—	—	—	—	—	—	—	—	—	—	—	—	—	13
—	—	—	—	—	—	—	—	—	—	—	—	—	—	—	14
—	—	—	—	—	—	—	—	—	—	—	—	—	—	—	15
—	—	—	—	—	—	—	—	—	—	—	—	—	—	—	1B
—	—	—	—	—	—	—	—	—	—	—	—	—	—	—	16
—	—	—	—	—	—	—	—	—	—	—	—	—	—	—	17
7	8	42	6	9	11	12	60	8	35	—	—	—	—	—	2
—	—	—	—	—	—	—	—	—	—	—	—	—	—	—	21
2	2	9	1	1	6	6	36	3	13	—	—	—	—	—	22
1	1	1	1	1	4	4	19	4	19	—	—	—	—	—	23
4	5	32	4	7	1	2	5	1	3	—	—	—	—	—	24
—	—	—	—	—	—	—	—	—	—	—	—	—	—	—	25
—	—	—	—	—	—	—	—	—	—	—	—	—	—	—	26
49	53	289	40	143	106	109	1.609	64	330	6	6	8	6	8	3
33	35	163	28	110	64	65	810	39	209	1	1	1	1	1	31
4	4	46	1	10	24	25	506	14	60	2	2	2	2	2	32
10	12	78	9	21	13	14	14	10	59	3	3	5	3	5	33
—	—	—	—	—	—	—	—	—	—	—	—	—	—	—	34
—	—	—	—	—	—	—	—	—	—	—	—	—	—	—	35
2	2	2	2	2	2	2	60	1	2	—	—	—	—	—	36
—	—	—	—	—	—	—	—	—	—	—	—	—	—	—	37
28	28	70	25	59	37	42	231	32	73	5	5	25	4	5	4
—	—	—	—	—	9	10	108	8	23	1	1	2	1	2	41
1	1	2	1	2	1	1	10	1	10	1	1	—	—	—	42
1	1	2	1	2	1	1	2	1	2	1	1	20	—	—	43
—	—	—	—	—	1	1	1	1	1	—	—	—	—	—	44
11	11	20	11	20	6	9	33	6	8	—	—	—	—	—	45
11	11	24	10	22	9	10	17	9	16	2	2	2	2	2	46
1	1	4	1	4	3	3	9	3	9	—	—	—	—	—	47
2	2	17	1	9	6	6	49	2	2	1	1	1	1	1	48
1	1	1	—	—	1	1	2	1	2	—	—	—	—	—	49
36	40	129	33	57	36	40	96	35	61	7	8	11	8	11	5
36	40	129	33	57	36	40	96	35	61	7	8	11	8	11	50
115	120	222	12	39	129	137	318	12	31	30	31	56	2	3	6
103	108	183	—	—	116	124	278	—	—	28	29	53	—	—	6A
8	8	20	—	—	8	9	27	—	—	1	1	2	—	—	61
—	—	—	—	—	2	2	11	—	—	—	—	—	—	—	62
10	10	13	—	—	13	13	13	—	—	2	2	2	—	—	63
65	66	112	—	—	52	55	132	—	—	9	9	15	—	—	64
11	14	18	—	—	21	23	42	—	—	2	3	3	—	—	65
9	10	20	—	—	20	22	53	—	—	14	14	31	—	—	66
12	12	39	12	39	13	13	40	12	31	2	2	3	2	3	6B
12	12	39	12	39	13	13	40	12	31	2	2	3	2	3	67
16	21	67	14	16	20	25	84	20	40	1	5	10	1	1	7
—	1	12	—	—	—	—	—	—	—	—	—	—	—	—	71
16	16	46	14	16	20	22	71	20	40	1	1	1	1	1	72
—	—	—	—	—	—	—	—	—	—	—	1	3	—	—	73
—	—	—	—	—	—	—	—	—	—	—	—	—	—	—	74
—	—	—	—	—	—	—	—	—	—	—	—	—	—	—	75
—	—	—	—	—	—	—	—	—	—	—	—	—	—	—	76
—	—	—	—	—	—	—	—	—	—	—	—	—	—	—	77
—	—	—	—	—	—	—	—	—	—	—	—	—	—	—	79
—	3	1	—	—	—	2	3	—	—	—	—	—	—	—	8
—	1	8	—	—	—	1	10	—	—	—	3	6	—	—	8A
5	7	15	—	—	6	13	42	—	—	—	2	2	—	—	81
—	1	8	—	—	—	2	19	—	—	—	—	—	—	—	82
—	1	8	—	—	—	2	19	—	—	—	—	—	—	—	8B
—	—	—	—	—	—	—	—	—	—	—	—	—	—	—	83
5	6	7	—	—	6	11	23	—	—	—	2	2	—	—	84
5	6	7	—	—	4	9	20	—	—	—	2	2	—	—	9
—	—	—	—	—	2	2	3	—	—	—	—	—	—	—	9A
12	27	115	9	15	17	35	177	14	24	2	13	27	2	2	9
—	2	12	—	—	—	2	19	—	—	—	1	7	—	—	91
—	2	12	—	—	—	2	19	—	—	—	1	7	—	—	9B
12	25	103	9	15	17	33	158	14	24	2	12	20	2	2	92
1	1	2	1	2	2	3	5	2	4	—	—	—	—	—	93
3	8	78	—	—	—	9	118	—	—	1	6	14	—	—	94
—	—	—	—	—	—	—	—	—	—	—	—	—	—	—	95
—	5	8	—	—	—	4	4	—	—	—	3	3	—	—	96
—	—	—	—	—	—	—	—	—	—	—	1	1	—	—	97
—	3	2	—	—	—	3	11	—	—	—	—	—	—	—	98
8	8	13	8	13	12	12	20	12	20	1	2	2	2	2	98
268	304	949	139	338	362	413	2.617	185	594	51	70	139	23	30	

segue TAV. 17 - Imprese, unità locali e relativi addetti

N. Classificazione	RAMI E CLASSI DI ATTIVITÀ ECONOMICA	169 OLTRONA DI SAN MAMETTE					170 ORSENIGO				
		Imprese	Unità locali				Imprese	Unità locali			
			TOTALE		di cui artigiane			TOTALE		di cui artigiane	
			Unità locali	Addetti	Unità locali	Addetti		Unità locali	Addetti	Unità locali	Addetti
0	Agricoltura, caccia, foreste e pesca	—	—	—	—	—	—	—	—	—	
01	Agricoltura e caccia	—	—	—	—	—	—	—	—	—	
02	Foreste	—	—	—	—	—	—	—	—	—	
03	Pesca	—	—	—	—	—	—	—	—	—	
04	Attività connesse con l'agricoltura	—	—	—	—	—	—	—	—	—	
1	Energia, gas e acqua	—	—	—	—	—	—	—	—	—	
1A	Estrazione di combustibili - industria petrolifera	—	—	—	—	—	—	—	—	—	
11	Estrazione e agglomerazione di combustibili solidi	—	—	—	—	—	—	—	—	—	
12	Cokerie	—	—	—	—	—	—	—	—	—	
13	Industria dell'estrazione di petrolio e gas naturali	—	—	—	—	—	—	—	—	—	
14	Industria petrolifera	—	—	—	—	—	—	—	—	—	
15	Industria dei combustibili nucleari	—	—	—	—	—	—	—	—	—	
1B	Energia elettrica, gas e acqua	—	—	—	—	—	—	—	—	—	
16	Produzione, distribuzione energia elettrica, gas	—	—	—	—	—	—	—	—	—	
17	Raccolta, depurazione e distribuzione d'acqua	—	—	—	—	—	—	—	—	—	
2	Industrie estrattive - industrie manifatturiere per trasformazione minerali - industrie chimiche	3	3	26	1	3	1	2	5	2	
21	Estrazione e preparazione di minerali metalliferi	—	—	—	—	—	—	—	—	—	
22	Produzione e prima trasformazione dei metalli	—	—	—	—	—	—	—	—	—	
23	Estraz. minerali non metalliferi e non energetici; torbiera	—	—	—	—	—	—	—	—	—	
24	Lavorazione dei minerali non metalliferi	1	1	3	1	3	—	1	1	1	
25	Industrie chimiche	2	2	23	—	—	—	—	—	—	
26	Produzione di fibre artificiali e sintetiche	—	—	—	—	—	—	—	—	—	
3	Industrie manifatturiere per lavorazione e trasformazione metalli; meccanica di precisione	7	7	62	5	10	20	25	428	14	
31	Costruzione di prodotti in metallo	2	2	3	2	3	10	11	54	9	
32	Costruzione, installazione macchine e materiale meccanico	2	2	52	—	—	2	4	29	2	
33	Costruzione, installazione e riparazione macchine ufficio	—	—	—	—	—	—	—	—	—	
34	Costruzione e installazione impianti	3	3	7	3	7	6	7	288	2	
35	Costruzione, montaggio autoveicoli e carrozzerie	—	—	—	—	—	—	1	50	—	
36	Industria della costruzione di altri mezzi di trasporto	—	—	—	—	—	—	—	—	—	
37	Costruzione apparecchi di precisione; orologeria	—	—	—	—	—	2	2	7	1	
4	Industrie manifatturiere alimentari, tessili, pelli, cuoio, abbigliamento, legno, mobilio e altre	31	32	510	24	59	15	22	551	14	
41	Industrie alimentari di base	1	1	2	1	2	1	1	2	1	
42	Industrie zucchero, bevande e tabacco	1	1	18	—	—	—	—	—	—	
43	Industrie tessili	19	20	459	14	27	3	5	146	2	
44	Industrie delle pelli e del cuoio	—	—	—	—	—	—	—	—	—	
45	Industrie calzature, abbigliamento e biancheria casa	4	4	4	3	3	—	—	—	—	
46	Industrie del legno e del mobile in legno	2	2	7	2	7	9	10	37	9	
47	Industrie della carta; stampa ed editoria	4	4	20	4	20	2	6	366	2	
48	Industrie gomma e manufatti di materie plastiche	—	—	—	—	—	—	—	—	—	
49	Industrie manifatturiere diverse	—	—	—	—	—	—	—	—	—	
5	Industrie costruzioni, installazioni impianti edilizia	7	13	41	9	13	24	27	78	24	
50	Edilizia e genio civile	7	13	41	9	13	24	27	78	24	
6	Commercio, pubblici esercizi e alberghi; riparazioni beni di consumo e veicoli	25	28	63	7	13	32	41	80	5	
6A	Commercio, pubblici esercizi e alberghi	17	20	31	—	—	27	36	70	—	
61	Commercio all'ingrosso	—	—	—	—	—	6	10	29	—	
62	Commercio all'ingrosso di materiali vari da recupero	—	—	—	—	—	—	—	—	—	
63	Intermediari del commercio	2	2	3	—	—	9	9	11	—	
64	Comm. minuto alimentari, abbigl., arredam.; farmacie	10	12	17	—	—	6	8	13	—	
65	Comm. minuto veicoli, natanti, carburanti, libri, articoli vari	2	2	2	—	—	—	2	5	—	
66	Pubblici esercizi ed esercizi alberghieri	3	4	9	—	—	6	7	12	—	
6B	Riparazioni di beni di consumo e di veicoli	8	8	32	7	13	5	5	10	5	
67	Riparazioni di beni di consumo e di veicoli	8	8	32	7	13	5	5	10	5	
7	Trasporti e comunicazioni	4	5	9	4	4	6	10	17	5	
71	Ferrovie	—	—	—	—	—	—	—	—	—	
72	Altri trasporti terrestri	4	4	4	4	4	5	6	11	5	
73	Trasporti fluviali, lacuali e lagunari	—	—	—	—	—	—	—	—	—	
74	Trasporti marittimi e cabotaggio	—	—	—	—	—	—	—	—	—	
75	Trasporti aerei	—	—	—	—	—	—	—	—	—	
76	Attività connesse ai trasporti	—	—	—	—	—	—	—	—	—	
77	Agenzie viaggio, intermediari trasporti, magazzini	—	—	—	—	—	1	3	2	—	
79	Comunicazioni	—	1	5	—	—	—	1	4	—	
8	Credito e assicurazione, servizi imprese; noleggio	1	1	3	—	—	1	1	1	—	
8A	Credito e assicurazione	—	—	—	—	—	—	—	—	—	
81	Istituti di credito	—	—	—	—	—	—	—	—	—	
82	Assicurazione	—	—	—	—	—	—	—	—	—	
8B	Servizi prestati alle imprese; noleggio	1	1	3	—	—	1	1	1	—	
83	Auxiliari finanziari, assicurazioni, servizi alle imprese	1	1	3	—	—	1	1	1	—	
84	Noleggio di beni mobili	—	—	—	—	—	—	—	—	—	
9	Pubblica amministrazione; servizi pubblici e privati	2	7	20	3	4	5	13	28	5	
9A	Pubblica amministrazione	—	1	6	—	—	—	1	3	—	
91	Pubblica amministrazione, sicurezza sociale obbligatoria	—	1	6	—	—	—	1	3	—	
9B	Servizi pubblici e privati	2	6	14	3	4	5	12	25	5	
92	Servizi d'igiene pubblica ed amministrazione di cimiteri	—	—	—	—	—	1	1	1	1	
93	Istruzione	—	2	9	—	—	—	3	16	—	
94	Ricerca e sviluppo	—	—	—	—	—	—	—	—	—	
95	Sanità e servizi veterinari	—	1	1	—	—	—	3	3	—	
96	Altri servizi sociali	—	—	—	—	—	—	—	—	—	
97	Servizi ricreativi ed altri servizi culturali	—	—	—	—	—	—	—	—	—	
98	Servizi personali	2	3	4	3	4	4	4	4	4	
	TOTALE	80	96	734	53	106	104	141	1.188	69	

per Comune e per ramo e classe di attività economica

171 OSNAGO					172 OSSUCCIO					173 PADERNO D'ADDA					N. Classifi- cazione
Imprese	Unità locali				Imprese	Unità locali				Imprese	Unità locali				
	TOTALE		di cui artigiane			TOTALE		di cui artigiane			TOTALE		di cui artigiane		
	Unità locali	Addetti	Unità locali	Addetti		Unità locali	Addetti	Unità locali	Addetti		Unità locali	Addetti	Unità locali	Addetti	
1	1	2	—	—	—	—	—	—	—	—	—	—	—	—	0
—	—	—	—	—	—	—	—	—	—	—	—	—	—	—	01
—	—	—	—	—	—	—	—	—	—	—	—	—	—	—	02
1	1	2	—	—	—	—	—	—	—	—	—	—	—	—	03
3	3	16	—	—	—	—	—	—	—	—	1	3	—	—	04
1	1	10	—	—	—	—	—	—	—	—	—	—	—	—	1
—	—	—	—	—	—	—	—	—	—	—	—	—	—	—	1A
—	—	—	—	—	—	—	—	—	—	—	—	—	—	—	11
—	—	—	—	—	—	—	—	—	—	—	—	—	—	—	12
1	1	10	—	—	—	—	—	—	—	—	—	—	—	—	13
—	—	—	—	—	—	—	—	—	—	—	—	—	—	—	14
2	2	6	—	—	—	—	—	—	—	—	1	3	—	—	15
2	2	6	—	—	—	—	—	—	—	—	—	—	—	—	16
—	—	—	—	—	—	—	—	—	—	—	1	3	—	—	17
2	2	13	2	13	1	1	3	1	3	—	—	—	—	—	2
—	—	—	—	—	—	—	—	—	—	—	—	—	—	—	21
—	—	—	—	—	1	1	3	1	3	—	—	—	—	—	22
—	—	—	—	—	—	—	—	—	—	—	—	—	—	—	23
2	2	13	2	13	—	—	—	—	—	—	—	—	—	—	24
—	—	—	—	—	—	—	—	—	—	—	—	—	—	—	25
—	—	—	—	—	—	—	—	—	—	—	—	—	—	—	26
37	38	552	26	78	2	3	119	2	6	6	8	22	8	22	3
16	16	299	13	44	1	1	2	1	2	3	4	16	4	16	31
12	13	242	4	23	—	—	—	—	—	—	—	—	—	—	32
—	—	—	—	—	—	—	—	—	—	—	—	—	—	—	33
7	7	9	7	9	1	1	4	1	4	2	2	2	2	2	34
—	—	—	—	—	—	—	—	—	—	—	—	—	—	—	35
1	1	1	1	1	—	—	—	—	—	—	—	—	—	—	36
1	1	1	1	1	—	1	113	—	—	1	2	4	2	4	37
22	22	434	14	61	13	13	41	12	23	30	31	650	17	56	4
4	4	30	3	11	1	1	3	1	3	3	3	35	1	5	41
—	—	—	—	—	—	—	—	—	—	—	—	—	—	—	42
2	2	211	—	—	2	2	19	1	1	11	11	264	7	17	43
—	—	—	—	—	—	—	—	—	—	—	—	—	—	—	44
2	2	19	2	19	7	7	8	7	8	9	10	336	3	24	45
3	3	18	2	7	2	2	9	2	9	4	4	4	4	4	46
4	4	79	3	7	1	1	2	1	2	2	2	10	1	5	47
5	5	72	2	12	—	—	—	—	—	—	—	—	—	—	48
2	2	5	2	5	—	—	—	—	—	1	1	1	1	1	49
17	23	76	15	41	11	12	21	10	10	14	15	36	13	24	5
17	23	76	15	41	11	12	21	10	10	14	15	36	13	24	50
87	93	180	5	11	25	26	48	1	1	56	64	160	4	7	6
82	88	169	—	—	24	25	47	—	—	52	60	153	—	—	6A
7	7	17	—	—	—	—	—	—	—	5	5	15	—	—	61
—	—	—	—	—	—	—	—	—	—	—	—	—	—	—	62
17	17	25	—	—	1	1	1	—	—	3	3	5	—	—	63
37	40	83	—	—	11	12	16	—	—	27	30	54	—	—	64
12	14	24	—	—	—	—	—	—	—	7	10	9	—	—	65
9	10	20	—	—	12	12	30	—	—	10	12	70	—	—	66
5	5	17	5	17	1	1	7	1	7	4	4	7	4	7	6B
5	5	11	5	11	1	1	1	1	1	4	4	7	4	7	67
5	10	26	5	9	6	7	9	6	6	1	4	10	1	2	7
—	1	5	—	—	—	—	—	—	—	—	1	2	—	—	71
4	4	7	4	7	3	3	3	3	3	1	1	2	1	2	72
—	—	—	—	—	3	3	3	3	3	—	—	—	—	—	73
—	—	—	—	—	—	—	—	—	—	—	—	—	—	—	74
—	—	—	—	—	—	—	—	—	—	—	—	—	—	—	75
1	1	2	1	2	—	—	—	—	—	—	1	—	—	—	76
—	3	4	—	—	—	—	—	—	—	—	—	—	—	—	77
—	1	8	—	—	—	—	—	—	—	—	1	6	—	—	79
15	19	50	—	—	1	2	2	—	—	14	18	34	—	—	8
—	1	8	—	—	—	—	—	—	—	2	5	17	—	—	8A
—	1	8	—	—	—	—	—	—	—	2	5	17	—	—	81
—	—	—	—	—	—	—	—	—	—	—	—	—	—	—	82
15	18	42	—	—	1	2	2	—	—	12	13	17	—	—	8B
14	17	41	—	—	1	2	2	—	—	12	13	17	—	—	83
1	1	1	—	—	—	—	—	—	—	—	—	—	—	—	84
12	26	105	12	14	4	10	18	2	2	9	18	60	9	18	9
—	1	26	—	—	—	1	2	—	—	—	1	14	—	—	9A
—	1	26	—	—	—	1	2	—	—	—	1	14	—	—	91
12	25	79	12	14	4	9	16	2	2	9	17	46	9	18	9B
—	1	28	—	—	—	—	—	—	—	1	1	1	1	1	92
—	4	28	—	—	—	4	8	—	—	—	4	24	—	—	93
—	—	—	—	—	—	—	—	—	—	—	—	—	—	—	94
1	6	7	—	—	—	1	1	—	—	—	1	1	—	—	95
—	—	—	—	—	—	—	—	—	—	—	—	—	—	—	96
—	2	2	—	—	2	2	5	—	—	—	3	3	—	—	97
11	12	14	12	14	2	2	2	2	2	8	8	17	8	17	98
201	237	1.454	79	227	63	74	261	34	51	130	159	975	52	129	

segue TAV. 17 - Imprese, unità locali e relativi addetti

N. Classificazione	RAMI E CLASSI DI ATTIVITÀ ECONOMICA	174 PAGNONA					175 PARE'				
		Imprese	Unità locali				Imprese	Unità locali			
			TOTALE		di cui artigiane			TOTALE		di cui artigiane	
			Unità locali	Addetti	Unità locali	Addetti		Unità locali	Addetti	Unità locali	Addetti
0	Agricoltura, caccia, foreste e pesca	—	—	—	—	—	1	1	3	—	—
01	Agricoltura e caccia	—	—	—	—	—	—	—	—	—	—
02	Foreste	—	—	—	—	—	—	—	—	—	—
03	Pesca	—	—	—	—	1	1	3	—	—	—
04	Attività connesse con l'agricoltura	—	—	—	—	—	—	—	—	—	—
1	Energia, gas e acqua	—	—	—	—	—	1	1	2	—	—
1A	Estrazione di combustibili - industria petrolifera	—	—	—	—	—	—	—	—	—	—
11	Estrazione e agglomerazione di combustibili solidi	—	—	—	—	—	—	—	—	—	—
12	Cokerie	—	—	—	—	—	—	—	—	—	—
13	Industria dell'estrazione di petrolio e gas naturali	—	—	—	—	—	—	—	—	—	—
14	Industria petrolifera	—	—	—	—	—	—	—	—	—	—
15	Industria dei combustibili nucleari	—	—	—	—	—	—	—	—	—	—
1B	Energia elettrica, gas e acqua	—	—	—	—	1	1	2	—	—	—
16	Produzione, distribuzione energia elettrica, gas	—	—	—	—	—	—	—	—	—	—
17	Raccolta, depurazione e distribuzione d'acqua	—	—	—	—	1	1	2	—	—	—
2	Industrie estrattive - industrie manifatturiere per trasformazione minerali - industrie chimiche	—	—	—	—	—	—	—	—	—	—
21	Estrazione e preparazione di minerali metalliferi	—	—	—	—	—	—	—	—	—	—
22	Produzione e prima trasformazione dei metalli	—	—	—	—	—	—	—	—	—	—
23	Estraz. minerali non metalliferi e non energetici: torbiere	—	—	—	—	—	—	—	—	—	—
24	Lavorazione dei minerali non metalliferi	—	—	—	—	—	—	—	—	—	—
25	Industrie chimiche	—	—	—	—	—	—	—	—	—	—
26	Produzione di fibre artificiali e sintetiche	—	—	—	—	—	—	—	—	—	—
3	Industrie manifatturiere per lavorazione e trasformazione metalli; meccanica di precisione	2	4	16	2	2	4	4	6	4	6
31	Costruzione di prodotti in metallo	2	4	16	2	2	1	1	1	1	1
32	Costruzione, installazione macchine e materiale meccanico	—	—	—	—	—	1	1	1	1	1
33	Costruzione, installazione e riparazione macchine ufficio	—	—	—	—	—	—	—	—	—	—
34	Costruzione e installazione impianti	—	—	—	—	—	1	1	1	1	1
35	Costruzione, montaggio autoveicoli e carrozzerie	—	—	—	—	—	—	—	—	—	—
36	Industria della costruzione di altri mezzi di trasporto	—	—	—	—	—	—	—	—	—	—
37	Costruzione apparecchi di precisione; orologeria	—	—	—	—	—	1	1	3	1	3
4	Industrie manifatturiere alimentari, tessili, pelli, cuoio, abbigliamento, legno, mobilio e altre	1	1	6	1	6	17	19	375	11	23
41	Industrie alimentari di base	—	—	—	—	—	1	1	2	1	2
42	Industrie zucchero, bevande e tabacco	—	—	—	—	—	—	—	—	—	—
43	Industrie tessili	—	—	—	—	—	5	7	333	1	1
44	Industrie delle pelli e del cuoio	—	—	—	—	—	—	—	—	—	—
45	Industrie calzature, abbigliamento e biancheria casa	—	—	—	—	—	6	6	13	5	7
46	Industrie del legno e del mobile in legno	1	1	6	1	6	2	2	18	1	4
47	Industrie della carta; stampa ed editoria	—	—	—	—	—	1	1	2	1	2
48	Industrie gomma e manufatti di materie plastiche	—	—	—	—	—	—	—	—	—	—
49	Industrie manifatturiere diverse	—	—	—	—	—	2	2	7	2	7
5	Industrie costruzioni, installazioni impianti edilizia	13	13	23	13	23	8	11	40	9	33
50	Edilizia e genio civile	13	13	23	13	23	8	11	40	9	33
6	Commercio, pubblici esercizi e alberghi; riparazioni beni di consumo e veicoli	8	9	16	—	—	33	34	76	6	14
6A	Commercio, pubblici esercizi e alberghi	8	9	16	—	—	27	28	62	—	—
61	Commercio all'ingrosso	—	—	—	—	—	5	5	26	—	—
62	Commercio all'ingrosso di materiali vari da recupero	—	—	—	—	—	—	—	—	—	—
63	Intermediari del commercio	—	—	—	—	—	2	2	2	—	—
64	Comm. minuto alimentari, abbigl., arredam.; farmacie	5	5	9	—	—	11	12	18	—	—
65	Comm. minuto veicoli, natanti, carburanti, libri, articoli vari	—	—	—	—	—	5	5	9	—	—
66	Pubblici esercizi ed esercizi alberghieri	3	4	7	—	—	4	4	7	—	—
6B	Riparazioni di beni di consumo e di veicoli	—	—	—	—	—	6	6	14	6	14
67	Riparazioni di beni di consumo e di veicoli	—	—	—	—	—	6	6	14	6	14
7	Trasporti e comunicazioni	1	3	4	2	1	5	6	11	5	6
71	Ferrovie	—	—	—	—	—	—	—	—	—	—
72	Altri trasporti terrestri	1	1	1	1	1	5	5	6	5	6
73	Trasporti fluviali, lacuali e lagunari	—	—	—	—	—	—	—	—	—	—
74	Trasporti marittimi e cabotaggio	—	—	—	—	—	—	—	—	—	—
75	Trasporti aerei	—	—	—	—	—	—	—	—	—	—
76	Attività connesse ai trasporti	—	1	—	1	—	—	—	—	—	—
77	Agenzie viaggio, intermediari trasporti, magazzini	—	—	—	—	—	—	—	—	—	—
79	Comunicazioni	—	1	3	—	—	—	1	5	—	—
8	Credito e assicurazione, servizi imprese; noleggio	—	—	—	—	—	—	3	6	—	—
8A	Credito e assicurazione	—	—	—	—	—	—	1	4	—	—
81	Istituti di credito	—	—	—	—	—	—	1	4	—	—
82	Assicurazione	—	—	—	—	—	—	—	—	—	—
8B	Servizi prestati alle imprese; noleggio	—	—	—	—	—	—	2	2	—	—
83	Ausiliari finanziari, assicurazioni, servizi alle imprese	—	—	—	—	—	—	2	2	—	—
84	Noleggio di beni mobili	—	—	—	—	—	—	—	—	—	—
9	Pubblica amministrazione; servizi pubblici e privati	—	5	11	—	—	4	11	20	4	5
9A	Pubblica amministrazione	—	2	3	—	—	—	2	4	—	—
91	Pubblica amministrazione, sicurezza sociale obbligatoria	—	2	3	—	—	—	2	4	—	—
9B	Servizi pubblici e privati	—	3	8	—	—	4	9	16	4	5
92	Servizi d'igiene pubblica ed amministrazione di cimiteri	—	—	—	—	—	—	—	—	—	—
93	Istruzione	—	3	8	—	—	—	2	8	—	—
94	Ricerca e sviluppo	—	—	—	—	—	—	—	—	—	—
95	Sanità e servizi veterinari	—	—	—	—	—	—	2	2	—	—
96	Altri servizi sociali	—	—	—	—	—	—	—	—	—	—
97	Servizi ricreativi ed altri servizi culturali	—	—	—	—	—	—	1	1	—	—
98	Servizi personali	—	—	—	—	—	4	4	5	4	5
	TOTALE	25	35	76	18	32	73	90	539	39	87

per Comune e per ramo e classe di attività economica

176 PARLASCO					177 PASTURO					178 PEGLIO					N. Classifi- cazione
Imprese	Unità locali				Imprese	Unità locali				Imprese	Unità locali				
	TOTALE		di cui artigiane			TOTALE		di cui artigiane			TOTALE		di cui artigiane		
	Unità locali	Addetti	Unità locali	Addetti		Unità locali	Addetti	Unità locali	Addetti		Unità locali	Addetti	Unità locali	Addetti	
—	—	—	—	—	—	—	—	—	—	—	—	—	—	0	
—	—	—	—	—	—	—	—	—	—	—	—	—	—	01	
—	—	—	—	—	—	—	—	—	—	—	—	—	—	02	
—	—	—	—	—	—	—	—	—	—	—	—	—	—	03	
—	—	—	—	—	—	—	—	—	—	—	—	—	—	04	
—	—	—	—	—	—	—	—	—	—	—	—	—	—	1	
—	—	—	—	—	—	—	—	—	—	—	—	—	—	1A	
—	—	—	—	—	—	—	—	—	—	—	—	—	—	11	
—	—	—	—	—	—	—	—	—	—	—	—	—	—	12	
—	—	—	—	—	—	—	—	—	—	—	—	—	—	13	
—	—	—	—	—	—	—	—	—	—	—	—	—	—	14	
—	—	—	—	—	—	—	—	—	—	—	—	—	—	15	
—	—	—	—	—	—	—	—	—	—	—	—	—	—	1B	
—	—	—	—	—	—	—	—	—	—	—	—	—	—	16	
—	—	—	—	—	—	—	—	—	—	—	—	—	—	17	
—	—	—	—	—	1	1	1	—	—	—	—	—	—	2	
—	—	—	—	—	—	—	—	—	—	—	—	—	—	21	
—	—	—	—	—	—	—	—	—	—	—	—	—	—	22	
—	—	—	—	—	1	1	1	—	—	—	—	—	—	23	
—	—	—	—	—	—	—	—	—	—	—	—	—	—	24	
—	—	—	—	—	—	—	—	—	—	—	—	—	—	25	
—	—	—	—	—	—	—	—	—	—	—	—	—	—	26	
2	2	8	2	8	7	7	26	7	26	—	—	—	—	3	
2	2	8	2	8	7	7	26	7	26	—	—	—	—	31	
—	—	—	—	—	—	—	—	—	—	—	—	—	—	32	
—	—	—	—	—	—	—	—	—	—	—	—	—	—	33	
—	—	—	—	—	—	—	—	—	—	—	—	—	—	34	
—	—	—	—	—	—	—	—	—	—	—	—	—	—	35	
—	—	—	—	—	—	—	—	—	—	—	—	—	—	36	
—	—	—	—	—	—	—	—	—	—	—	—	—	—	37	
—	—	—	—	—	12	13	215	8	31	1	1	1	1	4	
—	—	—	—	—	3	3	66	1	1	1	1	1	1	41	
—	—	—	—	—	—	—	—	—	—	—	—	—	—	42	
—	—	—	—	—	—	—	—	—	—	—	—	—	—	43	
—	—	—	—	—	2	3	105	2	7	—	—	—	—	44	
—	—	—	—	—	7	7	44	5	23	—	—	—	—	45	
—	—	—	—	—	—	—	—	—	—	—	—	—	—	46	
—	—	—	—	—	—	—	—	—	—	—	—	—	—	47	
—	—	—	—	—	—	—	—	—	—	—	—	—	—	48	
—	—	—	—	—	—	—	—	—	—	—	—	—	—	49	
2	2	2	2	2	20	22	73	21	42	3	3	7	3	5	
2	2	2	2	2	20	22	73	21	42	3	3	7	3	50	
2	4	5	—	—	43	44	72	3	6	4	4	6	—	6	
2	4	5	—	—	40	41	66	—	—	4	4	6	—	6A	
—	1	2	—	—	2	2	5	—	—	—	—	—	—	61	
—	—	—	—	—	—	—	—	—	—	—	—	—	—	62	
—	—	—	—	—	1	1	1	—	—	—	—	—	—	63	
1	2	2	—	—	26	26	44	—	—	3	3	5	—	64	
—	—	—	—	—	—	—	—	—	—	—	—	—	—	65	
—	—	—	—	—	11	11	16	—	—	1	1	1	—	66	
—	—	—	—	—	3	3	6	3	6	—	—	—	—	6B	
—	—	—	—	—	3	3	6	3	6	—	—	—	—	67	
—	—	—	—	—	10	11	17	10	12	—	1	3	—	7	
—	—	—	—	—	—	—	—	—	—	—	—	—	—	71	
—	—	—	—	—	10	10	12	10	12	—	—	—	—	72	
—	—	—	—	—	—	—	—	—	—	—	—	—	—	73	
—	—	—	—	—	—	—	—	—	—	—	—	—	—	74	
—	—	—	—	—	—	—	—	—	—	—	—	—	—	75	
—	—	—	—	—	—	—	—	—	—	—	—	—	—	76	
—	—	—	—	—	—	—	—	—	—	—	—	—	—	77	
—	—	—	—	—	—	—	—	—	—	—	—	—	—	79	
—	—	—	—	—	—	1	5	—	—	—	1	3	—	8	
—	1	2	—	—	2	5	6	—	—	—	—	—	—	8A	
—	1	2	—	—	—	1	1	—	—	—	—	—	—	81	
—	—	—	—	—	—	—	—	—	—	—	—	—	—	82	
—	—	—	—	—	2	4	5	—	—	—	—	—	—	8B	
—	—	—	—	—	2	4	5	—	—	—	—	—	—	83	
—	—	—	—	—	—	—	—	—	—	—	—	—	—	84	
—	3	4	—	—	4	9	17	4	5	—	4	7	—	9	
—	1	1	—	—	—	1	4	—	—	—	1	2	—	9A	
—	1	1	—	—	—	1	4	—	—	—	1	2	—	91	
—	2	3	—	—	4	8	13	4	5	—	3	5	—	9B	
—	—	—	—	—	—	—	—	—	—	—	—	—	—	92	
—	2	3	—	—	—	3	8	—	—	—	2	4	—	93	
—	—	—	—	—	—	—	—	—	—	—	—	—	—	94	
—	—	—	—	—	—	—	—	—	—	—	1	1	—	95	
—	—	—	—	—	—	—	—	—	—	—	—	—	—	96	
—	—	—	—	—	—	—	—	—	—	—	—	—	—	97	
—	—	—	—	—	4	4	5	4	5	—	—	—	—	98	
6	12	21	4	10	99	112	427	53	122	8	13	24	4	8	

segue TAV. 17 - Imprese, unità locali e relativi addetti

N. Classificazione	RAMI E CLASSI DI ATTIVITÀ ECONOMICA	179 PELLIO INTELVI					180 PEREGO				
		Imprese	Unità locali				Imprese	Unità locali			
			TOTALE		di cui artigiane			TOTALE		di cui artigiane	
			Unità locali	Addetti	Unità locali	Addetti		Unità locali	Addetti	Unità locali	Addetti
0	Agricoltura, caccia, foreste e pesca	2	2	2	2	2	—	—	—	—	—
01	Agricoltura e caccia	—	—	—	—	—	—	—	—	—	—
02	Foreste	2	2	2	2	2	—	—	—	—	—
03	Pesca	—	—	—	—	—	—	—	—	—	—
04	Attività connesse con l'agricoltura	—	—	—	—	—	—	—	—	—	—
1	Energia, gas e acqua	—	—	—	—	—	1	2	13	—	—
1A	Estrazione di combustibili - industria petrolifera	—	—	—	—	—	—	—	—	—	—
11	Estrazione e agglomerazione di combustibili solidi	—	—	—	—	—	—	—	—	—	—
12	Cokerie	—	—	—	—	—	—	—	—	—	—
13	Industria dell'estrazione di petrolio e gas naturali	—	—	—	—	—	—	—	—	—	—
14	Industria petrolifera	—	—	—	—	—	—	—	—	—	—
15	Industria dei combustibili nucleari	—	—	—	—	—	—	—	—	—	—
1B	Energia elettrica, gas e acqua	—	—	—	—	—	1	2	13	—	—
16	Produzione, distribuzione energia elettrica, gas	—	—	—	—	—	1	2	13	—	—
17	Raccolta, depurazione e distribuzione d'acqua	—	—	—	—	—	—	—	—	—	—
2	Industrie estrattive - industrie manifatturiere per trasformazione minerali - industrie chimiche	—	—	—	—	—	4	4	83	2	5
21	Estrazione e preparazione di minerali metalliferi	—	—	—	—	—	—	—	—	—	—
22	Produzione e prima trasformazione dei metalli	—	—	—	—	—	—	—	—	—	—
23	Estraz. minerali non metalliferi e non energetici; torbiere	—	—	—	—	—	—	—	—	—	—
24	Lavorazione dei minerali non metalliferi	—	—	—	—	—	—	—	—	—	—
25	Industrie chimiche	—	—	—	—	—	4	4	83	2	5
26	Produzione di fibre artificiali e sintetiche	—	—	—	—	—	—	—	—	—	—
3	Industrie manifatturiere per lavorazione e trasformazione metalli; meccanica di precisione	1	1	2	1	2	5	5	44	3	11
31	Costruzione di prodotti in metallo	1	1	2	1	2	3	3	25	2	2
32	Costruzione, installazione macchine e materiale meccanico	—	—	—	—	—	1	1	9	1	9
33	Costruzione, installazione e riparazione macchine ufficio	—	—	—	—	—	—	—	—	—	—
34	Costruzione e installazione impianti	—	—	—	—	—	1	1	10	—	—
35	Costruzione, montaggio autoveicoli e carrozzerie	—	—	—	—	—	—	—	—	—	—
36	Industria della costruzione di altri mezzi di trasporto	—	—	—	—	—	—	—	—	—	—
37	Costruzione apparecchi di precisione; orologeria	—	—	—	—	—	—	—	—	—	—
4	Industrie manifatturiere alimentari, tessili, pelli, cuoio, abbigliamento, legno, mobilio e altre	5	5	9	5	9	13	13	91	10	54
41	Industrie alimentari di base	—	—	—	—	—	3	3	18	3	18
42	Industrie zucchero, bevande e tabacco	—	—	—	—	—	—	—	—	—	—
43	Industrie tessili	—	—	—	—	—	4	4	43	2	7
44	Industrie delle pelli e del cuoio	—	—	—	—	—	—	—	—	—	—
45	Industrie calzature, abbigliamento e biancheria casa	3	3	5	3	5	2	2	2	1	1
46	Industrie del legno e del mobile in legno	2	2	4	2	4	2	2	11	2	11
47	Industrie della carta; stampa ed editoria	—	—	—	—	—	1	1	6	1	6
48	Industrie gomma e manufatti di materie plastiche	—	—	—	—	—	1	1	11	1	11
49	Industrie manifatturiere diverse	—	—	—	—	—	—	—	—	—	—
5	Industrie costruzioni, installazioni impianti edilizia	19	19	35	19	35	18	18	194	15	112
50	Edilizia e genio civile	19	19	35	19	35	18	18	194	15	112
6	Commercio, pubblici esercizi e alberghi; riparazioni beni di consumo e veicoli	22	22	45	3	11	42	45	93	7	21
6A	Commercio, pubblici esercizi e alberghi	19	19	34	—	—	35	38	72	—	—
61	Commercio all'ingrosso	2	2	4	—	—	6	6	22	—	—
62	Commercio all'ingrosso di materiali vari da recupero	—	—	—	—	—	—	—	—	—	—
63	Intermediari del commercio	—	—	—	—	—	2	2	6	—	—
64	Comm. minuto alimentari, abbigl., arredam.; farmacie	8	8	13	—	—	21	23	31	—	—
65	Comm. minuto veicoli, natanti, carburanti, libri, articoli vari	—	—	—	—	—	—	—	—	—	—
66	Pubblici esercizi ed esercizi alberghieri	9	9	17	—	—	6	6	12	—	—
6B	Riparazioni di beni di consumo e di veicoli	3	3	11	3	11	7	7	21	7	21
67	Riparazioni di beni di consumo e di veicoli	3	3	11	3	11	7	7	21	7	21
7	Trasporti e comunicazioni	1	2	3	1	1	1	2	3	1	1
71	Ferrovie	—	—	—	—	—	—	—	—	—	—
72	Altri trasporti terrestri	1	1	1	1	1	1	1	1	1	1
73	Trasporti fluviali, lacuali e lagunari	—	—	—	—	—	—	—	—	—	—
74	Trasporti marittimi e cabotaggio	—	—	—	—	—	—	—	—	—	—
75	Trasporti aerei	—	—	—	—	—	—	—	—	—	—
76	Attività connesse ai trasporti	—	—	—	—	—	—	—	—	—	—
77	Agenzie viaggio, intermediari trasporti, magazzini	—	—	—	—	—	—	1	2	—	—
79	Comunicazioni	—	1	2	—	—	—	—	—	—	—
8	Credito e assicurazione, servizi imprese; noleggio	—	—	—	—	—	6	9	12	—	—
8A	Credito e assicurazione	—	—	—	—	—	—	—	—	—	—
81	Istituti di credito	—	—	—	—	—	—	—	—	—	—
82	Assicurazione	—	—	—	—	—	—	—	—	—	—
8B	Servizi prestati alle imprese; noleggio	—	—	—	—	—	6	9	12	—	—
83	Ausiliari finanziari, assicurazioni, servizi alle imprese	—	—	—	—	—	6	9	12	—	—
84	Noleggio di beni mobili	—	—	—	—	—	—	—	—	—	—
9	Pubblica amministrazione; servizi pubblici e privati	3	8	25	3	6	2	6	19	2	3
9A	Pubblica amministrazione	—	1	7	—	—	—	1	6	—	—
91	Pubblica amministrazione, sicurezza sociale obbligatoria	—	1	7	—	—	—	1	6	—	—
9B	Servizi pubblici e privati	3	7	18	3	6	2	5	13	2	3
92	Servizi d'igiene pubblica ed amministrazione di cimiteri	—	—	—	—	—	—	—	—	—	—
93	Istruzione	—	2	10	—	—	—	2	8	—	—
94	Ricerca e sviluppo	—	—	—	—	—	—	—	—	—	—
95	Sanità e servizi veterinari	—	2	2	—	—	—	1	2	—	—
96	Altri servizi sociali	—	—	—	—	—	—	—	—	—	—
97	Servizi ricreativi ed altri servizi culturali	—	—	—	—	—	—	—	—	—	—
98	Servizi personali	3	3	6	3	6	2	2	3	2	3
	TOTALE	53	59	121	34	66	92	104	552	40	207

per Comune e per ramo e classe di attività economica

181 PERLEDO					182 PESCATO					183 PIANELLO DEL LARIO					N. Classifi- cazione
Imprese	Unità locali				Imprese	Unità locali				Imprese	Unità locali				
	TOTALE		di cui artigiane			TOTALE		di cui artigiane			TOTALE		di cui artigiane		
	Unità locali	Addetti	Unità locali	Addetti		Unità locali	Addetti	Unità locali	Addetti		Unità locali	Addetti	Unità locali	Addetti	
—	—	—	—	—	—	—	—	—	—	1	1	1	—	—	0
—	—	—	—	—	—	—	—	—	—	—	—	—	—	—	01
—	—	—	—	—	—	—	—	—	—	—	—	—	—	—	02
—	—	—	—	—	—	—	—	—	—	1	1	1	—	—	03
—	—	—	—	—	—	—	—	—	—	—	—	—	—	—	04
—	—	—	—	—	—	—	—	—	—	—	—	—	—	—	1
—	—	—	—	—	—	—	—	—	—	—	—	—	—	—	1A
—	—	—	—	—	—	—	—	—	—	—	—	—	—	—	11
—	—	—	—	—	—	—	—	—	—	—	—	—	—	—	12
—	—	—	—	—	—	—	—	—	—	—	—	—	—	—	13
—	—	—	—	—	—	—	—	—	—	—	—	—	—	—	14
—	—	—	—	—	—	—	—	—	—	—	—	—	—	—	15
—	—	—	—	—	—	—	—	—	—	—	—	—	—	—	1B
—	—	—	—	—	—	—	—	—	—	—	—	—	—	—	16
—	—	—	—	—	—	—	—	—	—	—	—	—	—	—	17
—	—	—	—	—	7	8	61	6	37	—	—	—	—	—	2
—	—	—	—	—	6	6	47	5	34	—	—	—	—	—	21
—	—	—	—	—	1	1	3	1	3	—	—	—	—	—	22
—	—	—	—	—	—	1	11	—	—	—	—	—	—	—	23
—	—	—	—	—	—	—	—	—	—	—	—	—	—	—	24
—	—	—	—	—	—	—	—	—	—	—	—	—	—	—	25
—	—	—	—	—	—	—	—	—	—	—	—	—	—	—	26
2	2	3	2	3	23	23	319	13	48	4	5	11	5	11	3
1	1	2	1	2	14	14	92	9	26	2	2	2	2	2	31
—	—	—	—	—	6	6	105	3	21	—	—	—	—	—	32
—	—	—	—	—	3	3	122	1	1	—	—	—	—	—	33
—	—	—	—	—	—	—	—	—	—	—	—	—	—	—	34
—	—	—	—	—	—	—	—	—	—	—	—	—	—	—	35
1	1	1	1	1	—	—	—	—	—	1	2	8	2	8	36
—	—	—	—	—	—	—	—	—	—	1	1	1	1	1	37
2	2	2	2	2	20	22	146	19	62	5	5	10	4	9	4
—	—	—	—	—	7	8	75	6	33	1	1	2	1	2	41
—	—	—	—	—	1	1	1	1	1	—	—	—	—	—	42
—	—	—	—	—	1	1	3	1	3	1	1	1	—	—	43
—	—	—	—	—	—	—	—	—	—	—	—	—	—	—	44
1	1	1	1	1	3	3	46	2	4	1	1	1	1	1	45
1	1	1	1	1	4	5	10	5	10	2	2	6	2	6	46
—	—	—	—	—	3	3	10	3	10	—	—	—	—	—	47
—	—	—	—	—	—	—	—	—	—	—	—	—	—	—	48
—	—	—	—	—	1	1	1	1	1	—	—	—	—	—	49
12	14	31	12	22	9	11	29	9	17	16	17	22	15	17	5
12	14	31	12	22	9	11	29	9	17	16	17	22	15	17	50
22	23	45	1	8	63	68	200	15	50	27	29	39	5	5	6
21	22	37	—	—	48	51	137	—	—	22	24	34	—	—	6A
—	—	—	—	—	10	11	61	—	—	—	—	—	—	—	61
—	—	—	—	—	—	—	—	—	—	—	—	—	—	—	62
11	11	17	—	—	12	12	13	—	—	3	3	4	—	—	63
1	1	1	—	—	19	20	38	—	—	1	1	17	—	—	64
10	10	19	—	—	3	3	3	—	—	13	3	3	—	—	65
7	7	8	1	8	4	5	22	—	—	5	5	10	—	—	66
1	1	8	1	8	15	17	63	15	50	5	5	5	5	5	6B
1	1	8	1	8	15	17	63	15	50	5	5	5	5	5	67
4	5	9	4	7	6	10	18	5	6	3	5	6	3	3	7
3	3	5	3	5	6	6	12	5	6	3	3	3	3	3	71
—	—	—	—	—	—	—	—	—	—	—	—	—	—	—	72
—	—	—	—	—	—	—	—	—	—	—	—	—	—	—	73
—	—	—	—	—	—	—	—	—	—	—	—	—	—	—	74
—	—	—	—	—	—	—	—	—	—	—	—	—	—	—	75
1	1	2	1	2	—	—	—	—	—	—	—	—	—	—	76
—	—	—	—	—	—	3	1	—	—	—	—	—	—	—	77
—	—	—	—	—	—	1	5	—	—	—	1	3	—	—	79
1	1	1	—	—	3	6	8	—	—	—	2	2	—	—	8
—	—	—	—	—	—	—	—	—	—	—	—	—	—	—	8A
—	—	—	—	—	—	—	—	—	—	—	—	—	—	—	81
—	—	—	—	—	—	—	—	—	—	—	—	—	—	—	82
7	7	7	—	—	3	6	8	—	—	—	2	2	—	—	8B
1	1	1	—	—	3	6	8	—	—	—	2	2	—	—	83
—	—	—	—	—	—	—	—	—	—	—	—	—	—	—	84
—	10	23	—	—	2	8	25	2	3	3	12	44	3	4	9
—	1	6	—	—	—	1	6	—	—	—	1	3	—	—	9A
—	1	6	—	—	—	1	6	—	—	—	1	3	—	—	91
—	9	17	—	—	2	7	19	2	3	3	11	41	3	4	9B
—	—	—	—	—	—	—	—	—	—	—	—	—	—	—	92
—	—	—	—	—	—	3	13	—	—	—	4	10	—	—	93
—	—	—	—	—	—	—	—	—	—	—	—	—	—	—	94
—	1	1	—	—	—	1	2	—	—	—	1	—	—	—	95
—	—	—	—	—	—	—	—	—	—	—	2	25	—	—	96
—	5	6	—	—	—	1	1	—	—	—	1	2	—	—	97
—	—	—	—	—	2	2	3	2	3	3	3	4	3	4	98
43	57	114	21	42	133	156	806	69	223	59	76	135	35	49	

segue TAV. 17 - Imprese, unità locali e relativi addetti

N. Classificazione	RAMI E CLASSI DI ATTIVITÀ ECONOMICA	184 PIGRA					185 PLESIO				
		Imprese	Unità locali				Imprese	Unità locali			
			TOTALE		di cui artigiane			TOTALE		di cui artigiane	
			Unità locali	Addetti	Unità locali	Addetti		Unità locali	Addetti	Unità locali	Addetti
0	Agricoltura, caccia, foreste e pesca	—	—	—	—	—	—	—	—	—	—
01	Agricoltura e caccia	—	—	—	—	—	—	—	—	—	—
02	Foreste	—	—	—	—	—	—	—	—	—	—
03	Pesca	—	—	—	—	—	—	—	—	—	—
04	Attività connesse con l'agricoltura	—	—	—	—	—	—	—	—	—	—
1	Energia, gas e acqua	—	—	—	—	—	—	—	—	—	—
1A	Estrazione di combustibili - industria petrolifera	—	—	—	—	—	—	—	—	—	—
11	Estrazione e agglomerazione di combustibili solidi	—	—	—	—	—	—	—	—	—	—
12	Cokerie	—	—	—	—	—	—	—	—	—	—
13	Industria dell'estrazione di petrolio e gas naturali	—	—	—	—	—	—	—	—	—	—
14	Industria petrolifera	—	—	—	—	—	—	—	—	—	—
15	Industria dei combustibili nucleari	—	—	—	—	—	—	—	—	—	—
1B	Energia elettrica, gas e acqua	—	—	—	—	—	—	—	—	—	—
16	Produzione, distribuzione energia elettrica, gas	—	—	—	—	—	—	—	—	—	—
17	Raccolta, depurazione e distribuzione d'acqua	—	—	—	—	—	—	—	—	—	—
2	Industrie estrattive - industrie manifatturiere per trasformazione minerali - industrie chimiche	—	—	—	—	—	—	—	—	—	—
21	Estrazione e preparazione di minerali metalliferi	—	—	—	—	—	—	—	—	—	—
22	Produzione e prima trasformazione dei metalli	—	—	—	—	—	—	—	—	—	—
23	Estraz. minerali non metalliferi e non energetici; torbiere	—	—	—	—	—	—	—	—	—	—
24	Lavorazione dei minerali non metalliferi	—	—	—	—	—	—	—	—	—	—
25	Industrie chimiche	—	—	—	—	—	—	—	—	—	—
26	Produzione di fibre artificiali e sintetiche	—	—	—	—	—	—	—	—	—	—
3	Industrie manifatturiere per lavorazione e trasformazione metalli; meccanica di precisione	2	2	2	2	1	1	1	1	1	1
31	Costruzione di prodotti in metallo	2	2	2	2	—	—	—	—	—	—
32	Costruzione, installazione macchine e materiale meccanico	—	—	—	—	—	—	—	—	—	—
33	Costruzione, installazione e riparazione macchine ufficio	—	—	—	—	—	—	—	—	—	—
34	Costruzione e installazione impianti	—	—	—	—	—	—	—	—	—	—
35	Costruzione, montaggio autoveicoli e carrozzerie	—	—	—	—	1	1	1	1	1	1
36	Industria della costruzione di altri mezzi di trasporto	—	—	—	—	—	—	—	—	—	—
37	Costruzione apparecchi di precisione; orologeria	—	—	—	—	—	—	—	—	—	—
4	Industrie manifatturiere alimentari, tessili, pelli, cuoio, abbigliamento, legno, mobilio e altre	3	3	4	3	4	5	33	4	6	6
41	Industrie alimentari di base	—	—	—	—	—	1	1	2	1	2
42	Industrie zucchero, bevande e tabacco	—	—	—	—	—	1	1	27	—	—
43	Industrie tessili	—	—	—	—	—	2	2	3	2	3
44	Industrie delle pelli e del cuoio	—	—	—	—	—	—	—	—	—	—
45	Industrie calzature, abbigliamento e biancheria casa	—	—	—	—	—	—	—	—	—	—
46	Industrie del legno e del mobile in legno	3	3	4	3	4	1	1	1	1	1
47	Industrie della carta; stampa ed editoria	—	—	—	—	—	—	—	—	—	—
48	Industrie gomma e manufatti di materie plastiche	—	—	—	—	—	—	—	—	—	—
49	Industrie manifatturiere diverse	—	—	—	—	—	—	—	—	—	—
5	Industrie costruzioni, installazioni impianti edilizia	11	12	15	12	15	12	12	26	12	26
50	Edilizia e genio civile	11	12	15	12	15	12	12	26	12	26
6	Commercio, pubblici esercizi e alberghi; riparazioni beni di consumo e veicoli	9	9	13	—	—	15	17	31	1	2
6A	Commercio, pubblici esercizi e alberghi	9	9	13	—	—	14	16	29	—	—
61	Commercio all'ingrosso	—	—	—	—	—	—	—	—	—	—
62	Commercio all'ingrosso di materiali vari da recupero	—	—	—	—	—	—	—	—	—	—
63	Intermediari del commercio	—	—	—	—	—	—	—	—	—	—
64	Comm. minuto alimentari, abbigl., arredam.; farmacie	5	5	5	—	—	1	1	1	—	—
65	Comm. minuto veicoli, natanti, carburanti, libri, articoli vari	—	—	—	—	—	8	8	15	—	—
66	Pubblici esercizi ed esercizi alberghieri	4	4	8	—	—	5	7	13	—	—
6B	Riparazioni di beni di consumo e di veicoli	—	—	—	—	—	1	1	2	1	2
67	Riparazioni di beni di consumo e di veicoli	—	—	—	—	—	1	1	2	1	2
7	Trasporti e comunicazioni	—	2	7	—	—	2	3	5	2	2
71	Ferrovie	—	—	—	—	—	—	—	—	—	—
72	Altri trasporti terrestri	—	1	4	—	—	—	—	—	—	—
73	Trasporti fluviali, lacuali e lagunari	—	—	—	—	—	2	2	2	2	2
74	Trasporti marittimi e cabotaggio	—	—	—	—	—	—	—	—	—	—
75	Trasporti aerei	—	—	—	—	—	—	—	—	—	—
76	Attività connesse ai trasporti	—	—	—	—	—	—	—	—	—	—
77	Agenzie viaggio, intermediari trasporti, magazzini	—	—	—	—	—	—	—	—	—	—
79	Comunicazioni	—	1	3	—	—	—	1	3	—	—
8	Credito e assicurazione, servizi imprese; noleggio	—	—	—	—	—	1	1	2	—	—
8A	Credito e assicurazione	—	—	—	—	—	—	—	—	—	—
81	Istituti di credito	—	—	—	—	—	—	—	—	—	—
82	Assicurazione	—	—	—	—	—	—	—	—	—	—
8B	Servizi prestati alle imprese; noleggio	—	—	—	—	—	1	1	2	—	—
83	Auxiliari finanziari, assicurazioni, servizi alle imprese	—	—	—	—	—	1	1	2	—	—
84	Noleggio di beni mobili	—	—	—	—	—	—	—	—	—	—
9	Pubblica amministrazione; servizi pubblici e privati	—	3	9	—	—	2	6	13	2	2
9A	Pubblica amministrazione	—	1	7	—	—	—	1	5	—	—
91	Pubblica amministrazione, sicurezza sociale obbligatoria	—	1	7	—	—	—	1	5	—	—
9B	Servizi pubblici e privati	—	2	2	—	—	2	5	8	2	2
92	Servizi d'igiene pubblica ed amministrazione di cimiteri	—	—	—	—	—	—	—	—	—	—
93	Istruzione	—	1	2	—	—	—	2	5	—	—
94	Ricerca e sviluppo	—	—	—	—	—	—	—	—	—	—
95	Sanità e servizi veterinari	—	1	—	—	—	—	1	1	—	—
96	Altri servizi sociali	—	—	—	—	—	—	—	—	—	—
97	Servizi ricreativi ed altri servizi culturali	—	—	—	—	—	—	—	—	—	—
98	Servizi personali	—	—	—	—	—	2	2	2	2	2
	TOTALE	25	31	50	17	21	38	45	111	22	39

per Comune e per ramo e classe di attività economica

186 POGNANA LARIO					187 PONNA					188 PONTE LAMBRO					N. Classificazione
Imprese	Unità locali				Imprese	Unità locali				Imprese	Unità locali				
	TOTALE		di cui artigiane			TOTALE		di cui artigiane			TOTALE		di cui artigiane		
	Unità locali	Addetti	Unità locali	Addetti		Unità locali	Addetti	Unità locali	Addetti		Unità locali	Addetti	Unità locali	Addetti	
—	—	—	—	—	—	—	—	—	—	—	—	—	—	0	
—	—	—	—	—	—	—	—	—	—	—	—	—	—	01	
—	—	—	—	—	—	—	—	—	—	—	—	—	—	02	
—	—	—	—	—	—	—	—	—	—	—	—	—	—	03	
—	—	—	—	—	—	—	—	—	—	—	—	—	—	04	
—	—	—	—	—	—	—	—	—	—	—	1	1	—	1	
—	—	—	—	—	—	—	—	—	—	—	—	—	—	1A	
—	—	—	—	—	—	—	—	—	—	—	—	—	—	11	
—	—	—	—	—	—	—	—	—	—	—	—	—	—	12	
—	—	—	—	—	—	—	—	—	—	—	—	—	—	13	
—	—	—	—	—	—	—	—	—	—	—	—	—	—	14	
—	—	—	—	—	—	—	—	—	—	—	—	—	—	15	
—	—	—	—	—	—	—	—	—	—	—	7	7	—	1B	
—	—	—	—	—	—	—	—	—	—	—	1	1	—	16	
—	—	—	—	—	—	—	—	—	—	—	—	—	—	17	
7	7	12	6	9	—	—	—	—	—	4	4	302	2	5	2
3	3	8	2	5	—	—	—	—	—	—	—	—	—	—	21
4	4	4	4	4	—	—	—	—	—	—	—	—	—	—	22
—	—	—	—	—	—	—	—	—	—	—	—	—	—	—	23
—	—	—	—	—	—	—	—	—	—	1	1	3	1	3	24
—	—	—	—	—	—	—	—	—	—	3	3	299	1	2	25
—	—	—	—	—	—	—	—	—	—	—	—	—	—	—	26
5	5	14	5	14	1	1	2	1	2	31	32	213	25	69	3
4	4	13	4	13	—	—	—	—	—	22	23	138	18	54	31
—	—	—	—	—	—	—	—	—	—	3	3	35	2	3	32
1	1	1	1	1	1	1	2	1	2	—	—	—	—	—	33
—	—	—	—	—	—	—	—	—	—	4	4	10	4	10	34
—	—	—	—	—	—	—	—	—	—	—	—	—	—	—	35
—	—	—	—	—	—	—	—	—	—	—	—	—	—	—	36
—	—	—	—	—	—	—	—	—	—	2	2	30	1	2	37
1	1	1	1	1	—	1	1	—	—	21	22	144	17	50	4
—	—	—	—	—	—	1	1	—	—	3	3	10	3	10	41
—	—	—	—	—	—	—	—	—	—	—	—	—	—	—	42
1	1	1	1	1	—	—	—	—	—	3	3	7	2	6	43
—	—	—	—	—	—	—	—	—	—	—	—	—	—	—	44
—	—	—	—	—	—	—	—	—	—	4	4	10	4	10	45
—	—	—	—	—	—	—	—	—	—	5	5	20	5	20	46
—	—	—	—	—	—	—	—	—	—	4	5	43	3	4	47
—	—	—	—	—	—	—	—	—	—	2	2	54	—	—	48
—	—	—	—	—	—	—	—	—	—	—	—	—	—	—	49
14	16	28	15	24	7	7	12	7	12	23	25	78	22	56	5
14	16	28	15	24	7	7	12	7	12	23	25	78	22	56	50
16	16	30	—	—	10	10	13	1	1	78	81	135	11	24	6
16	16	30	—	—	9	9	12	—	—	67	70	111	—	—	6A
—	—	—	—	—	—	—	—	—	—	6	6	9	—	—	61
—	—	—	—	—	—	—	—	—	—	4	4	8	—	—	62
8	8	17	—	—	5	5	5	—	—	9	9	12	—	—	63
—	—	—	—	—	—	—	—	—	—	33	34	58	—	—	64
8	8	13	—	—	4	4	7	—	—	6	8	7	—	—	65
—	—	—	—	—	—	—	—	—	—	9	9	17	—	—	66
—	—	—	—	—	7	7	7	7	7	11	11	24	11	24	6B
—	—	—	—	—	1	1	1	1	1	11	11	24	11	24	67
—	2	4	—	—	1	1	2	1	2	1	3	14	1	2	7
—	—	—	—	—	—	—	—	—	—	—	1	3	—	—	71
—	1	1	—	—	1	1	2	1	2	1	1	2	1	2	72
—	—	—	—	—	—	—	—	—	—	—	—	—	—	—	73
—	—	—	—	—	—	—	—	—	—	—	—	—	—	—	74
—	—	—	—	—	—	—	—	—	—	—	—	—	—	—	75
—	—	—	—	—	—	—	—	—	—	—	—	—	—	—	76
—	1	3	—	—	—	—	—	—	—	—	1	9	—	—	77
—	—	—	—	—	—	—	—	—	—	—	—	—	—	—	79
2	2	2	—	—	—	—	—	—	—	5	13	26	—	—	8
—	—	—	—	—	—	—	—	—	—	—	7	6	—	—	8A
—	—	—	—	—	—	—	—	—	—	—	1	6	—	—	81
2	2	2	—	—	—	—	—	—	—	5	12	20	—	—	82
2	2	2	—	—	—	—	—	—	—	3	10	18	—	—	8B
—	—	—	—	—	—	—	—	—	—	2	2	2	—	—	83
1	7	17	2	4	—	3	5	—	—	10	25	230	9	11	84
—	7	2	—	—	—	7	2	—	—	—	7	11	—	—	9A
—	1	2	—	—	—	1	2	—	—	—	1	11	—	—	91
1	6	15	2	4	—	2	3	—	—	10	24	219	9	11	9B
—	—	—	—	—	—	—	—	—	—	—	—	—	—	—	92
—	3	11	—	—	—	1	2	—	—	—	7	76	—	—	93
—	1	—	—	—	—	1	1	—	—	1	7	131	—	—	94
—	—	—	—	—	—	—	—	—	—	—	1	1	—	—	95
1	2	4	2	4	—	—	—	—	—	9	9	11	9	11	96
—	—	—	—	—	—	—	—	—	—	—	—	—	—	—	97
—	—	—	—	—	—	—	—	—	—	—	—	—	—	—	98
46	56	108	29	52	19	23	35	10	17	173	206	1.143	87	217	

segue TAV. 17 - Imprese, unità locali e relativi addetti

N. Classificazione	RAMI E CLASSI DI ATTIVITÀ ECONOMICA	189 PORLEZZA					190 PREMANA					
		Imprese	Unità locali				Imprese	Unità locali				
			TOTALE		di cui artigiane			TOTALE		di cui artigiane		
			Unità locali	Addetti	Unità locali	Addetti		Unità locali	Addetti	Unità locali	Addetti	
0	Agricoltura, caccia, foreste e pesca	—	—	—	—	—	—	—	—	—	—	—
01	Agricoltura e caccia	—	—	—	—	—	—	—	—	—	—	—
02	Foreste	—	—	—	—	—	—	—	—	—	—	—
03	Pesca	—	—	—	—	—	—	—	—	—	—	—
04	Attività connesse con l'agricoltura	—	—	—	—	—	—	—	—	—	—	—
1	Energia, gas e acqua	—	—	—	—	—	1	2	—	—	—	—
1A	Estrazione di combustibili - industria petrolifera	—	—	—	—	—	—	—	—	—	—	—
11	Estrazione e agglomerazione di combustibili solidi	—	—	—	—	—	—	—	—	—	—	—
12	Cokerie	—	—	—	—	—	—	—	—	—	—	—
13	Industria dell'estrazione di petrolio e gas naturali	—	—	—	—	—	—	—	—	—	—	—
14	Industria petrolifera	—	—	—	—	—	—	—	—	—	—	—
15	Industria dei combustibili nucleari	—	—	—	—	—	—	—	—	—	—	—
1B	Energia elettrica, gas e acqua	—	—	—	—	—	1	2	—	—	—	—
16	Produzione, distribuzione energia elettrica, gas	—	—	—	—	—	1	2	—	—	—	—
17	Raccolta, depurazione e distribuzione d'acqua	—	—	—	—	—	—	—	—	—	—	—
2	Industrie estrattive - industrie manifatturiere per trasformazione minerali - industrie chimiche	3	3	10	2	5	1	1	1	1	1	1
21	Estrazione e preparazione di minerali metalliferi	—	—	—	—	—	—	—	—	—	—	—
22	Produzione e prima trasformazione dei metalli	1	1	1	1	1	—	—	—	—	—	—
23	Estraz. minerali non metalliferi e non energetici; torbiere	1	1	4	1	4	—	—	—	—	—	—
24	Lavorazione dei minerali non metalliferi	1	1	5	—	—	1	1	1	1	1	1
25	Industrie chimiche	—	—	—	—	—	—	—	—	—	—	—
26	Produzione di fibre artificiali e sintetiche	—	—	—	—	—	—	—	—	—	—	—
3	Industrie manifatturiere per lavorazione e trasformazione metalli; meccanica di precisione	8	9	39	9	39	155	158	694	147	521	521
31	Costruzione di prodotti in metallo	7	7	16	7	16	151	154	686	143	513	513
32	Costruzione, installazione macchine e materiale meccanico	—	1	13	1	13	4	4	8	4	8	8
33	Costruzione, installazione e riparazione macchine ufficio	—	—	—	—	—	—	—	—	—	—	—
34	Costruzione e installazione impianti	—	—	—	—	—	—	—	—	—	—	—
35	Costruzione, montaggio autoveicoli e carrozzerie	—	—	—	—	—	—	—	—	—	—	—
36	Industria della costruzione di altri mezzi di trasporto	—	—	—	—	—	—	—	—	—	—	—
37	Costruzione apparecchi di precisione; orologeria	1	1	10	1	10	—	—	—	—	—	—
4	Industrie manifatturiere alimentari, tessili, pelli, cuoio, abbigliamento, legno, mobilio e altre	16	18	40	16	36	13	16	127	11	33	33
41	Industrie alimentari di base	7	7	15	6	13	5	5	10	4	9	9
42	Industrie zucchero, bevande e tabacco	—	—	—	—	—	—	—	—	—	—	—
43	Industrie tessili	—	—	—	—	—	1	1	5	1	5	5
44	Industrie delle pelli e del cuoio	—	—	—	—	—	—	—	—	—	—	—
45	Industrie calzature, abbigliamento e biancheria casa	1	1	2	1	2	1	1	1	1	1	1
46	Industrie del legno e del mobile in legno	3	5	14	4	12	4	5	15	4	13	13
47	Industrie della carta; stampa ed editoria	2	2	2	2	2	—	—	—	—	—	—
48	Industrie gomma e manufatti di materie plastiche	—	—	—	—	—	—	—	—	—	—	—
49	Industrie manifatturiere diverse	3	3	7	3	7	2	4	96	1	5	5
5	Industrie costruzioni, installazioni impianti edilizia	32	36	110	32	68	8	8	47	7	30	30
50	Edilizia e genio civile	32	36	110	32	68	8	8	47	7	30	30
6	Commercio, pubblici esercizi e alberghi; riparazioni beni di consumo e veicoli	141	152	341	17	39	32	40	71	3	3	3
6A	Commercio, pubblici esercizi e alberghi	124	134	301	—	—	29	37	68	—	—	—
61	Commercio all'ingrosso	3	3	5	—	—	1	1	7	—	—	—
62	Commercio all'ingrosso di materiali vari da recupero	1	1	2	—	—	—	—	—	—	—	—
63	Intermediari del commercio	—	—	—	—	—	1	1	2	—	—	—
64	Comm. minuto alimentari, abbigl., arredam.; farmacie	74	81	145	—	—	18	22	39	—	—	—
65	Comm. minuto veicoli, natanti, carburanti, libri, articoli vari	13	15	46	—	—	3	6	7	—	—	—
66	Pubblici esercizi ed esercizi alberghieri	33	34	103	—	—	6	7	13	—	—	—
6B	Riparazioni di beni di consumo e di veicoli	17	18	40	17	39	3	3	3	3	3	3
67	Riparazioni di beni di consumo e di veicoli	17	18	40	17	39	3	3	3	3	3	3
7	Trasporti e comunicazioni	5	8	22	5	8	3	4	14	3	9	9
71	Ferrovie	—	—	—	—	—	—	—	—	—	—	—
72	Altri trasporti terrestri	5	5	8	5	8	3	3	9	3	9	9
73	Trasporti fluviali, lacuali e lagunari	—	—	—	—	—	—	—	—	—	—	—
74	Trasporti marittimi e cabotaggio	—	—	—	—	—	—	—	—	—	—	—
75	Trasporti aerei	—	—	—	—	—	—	—	—	—	—	—
76	Attività connesse ai trasporti	—	—	—	—	—	—	—	—	—	—	—
77	Agenzie viaggio, intermediari trasporti, magazzini	—	—	—	—	—	—	—	—	—	—	—
79	Comunicazioni	—	3	14	—	—	—	1	5	—	—	—
8	Credito e assicurazione, servizi imprese; noleggio	5	17	41	—	—	2	8	18	—	—	—
8A	Credito e assicurazione	—	2	13	—	—	1	1	6	—	—	—
81	Istituti di credito	—	2	13	—	—	1	1	6	—	—	—
82	Assicurazione	—	—	—	—	—	—	—	—	—	—	—
8B	Servizi prestati alle imprese; noleggio	5	15	28	—	—	1	7	12	—	—	—
83	Ausiliari finanziari, assicurazioni, servizi alle imprese	5	15	28	—	—	1	7	12	—	—	—
84	Noleggio di beni mobili	—	—	—	—	—	—	—	—	—	—	—
9	Pubblica amministrazione; servizi pubblici e privati	17	33	188	15	21	4	13	68	3	4	4
9A	Pubblica amministrazione	—	2	25	—	—	—	1	9	—	—	—
91	Pubblica amministrazione, sicurezza sociale obbligatoria	—	2	25	—	—	—	1	9	—	—	—
9B	Servizi pubblici e privati	17	31	163	15	21	4	12	59	3	4	4
92	Servizi d'igiene pubblica ed amministrazione di cimiteri	—	—	—	—	—	—	1	1	—	—	—
93	Istruzione	—	9	130	—	—	—	3	51	—	—	—
94	Ricerca e sviluppo	—	—	—	—	—	—	—	—	—	—	—
95	Sanità e servizi veterinari	—	4	5	—	—	—	1	—	—	—	—
96	Altri servizi sociali	—	1	—	—	—	—	2	2	—	—	—
97	Servizi ricreativi ed altri servizi culturali	2	2	7	—	—	1	2	1	—	—	—
98	Servizi personali	15	15	21	15	21	3	3	4	3	4	4
	TOTALE	227	276	791	96	216	218	249	1.042	175	601	601

per Comune e per ramo e classe di attività economica

191 PRIMALUNA					192 PROSERPIO					193 PUSIANO					N. Classifi- cazione
Imprese	Unità locali				Imprese	Unità locali				Imprese	Unità locali				
	TOTALE		di cui artigiane			TOTALE		di cui artigiane			TOTALE		di cui artigiane		
	Unità locali	Addetti	Unità locali	Addetti		Unità locali	Addetti	Unità locali	Addetti		Unità locali	Addetti	Unità locali	Addetti	
2	2	4	—	—	—	—	—	—	—	—	—	—	—	—	0
—	—	—	—	—	—	—	—	—	—	—	—	—	—	—	01
—	—	—	—	—	—	—	—	—	—	—	—	—	—	—	02
1	1	3	—	—	—	—	—	—	—	—	—	—	—	—	03
1	1	1	—	—	—	—	—	—	—	—	—	—	—	—	04
—	—	—	—	—	—	—	—	—	—	—	—	—	—	—	1
—	—	—	—	—	—	—	—	—	—	—	—	—	—	—	1A
—	—	—	—	—	—	—	—	—	—	—	—	—	—	—	11
—	—	—	—	—	—	—	—	—	—	—	—	—	—	—	12
—	—	—	—	—	—	—	—	—	—	—	—	—	—	—	13
—	—	—	—	—	—	—	—	—	—	—	—	—	—	—	14
—	—	—	—	—	—	—	—	—	—	—	—	—	—	—	15
—	—	—	—	—	—	—	—	—	—	—	—	—	—	—	1B
—	—	—	—	—	—	—	—	—	—	—	—	—	—	—	16
—	—	—	—	—	—	—	—	—	—	—	—	—	—	—	17
2	5	8	2	3	—	—	—	—	—	1	2	33	1	7	2
—	—	—	—	—	—	—	—	—	—	—	—	—	—	—	21
1	1	1	—	—	—	—	—	—	—	1	2	33	1	7	22
—	—	—	—	—	—	—	—	—	—	—	—	—	—	—	23
1	2	4	—	—	—	—	—	—	—	—	—	—	—	—	24
—	—	—	—	—	—	—	—	—	—	—	—	—	—	—	25
—	—	—	—	—	—	—	—	—	—	—	—	—	—	—	26
47	50	351	30	129	10	10	97	7	20	7	7	38	4	13	3
46	49	349	29	127	10	10	97	7	20	5	5	24	3	11	31
1	1	2	1	2	—	—	—	—	—	1	1	2	1	2	32
—	—	—	—	—	—	—	—	—	—	—	—	—	—	—	33
—	—	—	—	—	—	—	—	—	—	1	1	12	—	—	34
—	—	—	—	—	—	—	—	—	—	—	—	—	—	—	35
—	—	—	—	—	—	—	—	—	—	—	—	—	—	—	36
—	—	—	—	—	—	—	—	—	—	—	—	—	—	—	37
8	9	156	7	21	3	4	12	3	10	5	5	74	3	4	4
2	2	7	2	7	1	2	3	1	1	2	2	3	2	3	41
—	—	112	—	—	—	—	—	—	—	—	—	—	—	—	42
—	—	—	—	—	—	—	—	—	—	1	1	58	—	—	43
—	—	—	—	—	—	—	—	—	—	—	—	—	—	—	44
—	—	—	—	—	1	1	3	1	3	1	1	12	—	—	45
6	6	37	5	14	1	1	6	1	6	1	1	1	1	1	46
—	—	—	—	—	—	—	—	—	—	—	—	—	—	—	47
—	—	—	—	—	—	—	—	—	—	—	—	—	—	—	48
—	—	—	—	—	—	—	—	—	—	—	—	—	—	—	49
23	24	43	24	43	8	8	13	8	13	3	5	21	4	13	5
23	24	43	24	43	8	8	13	8	13	3	5	21	4	13	50
37	40	64	4	9	6	6	11	1	1	24	25	45	3	3	6
33	36	55	—	—	5	5	10	—	—	21	22	42	—	—	6A
1	1	6	—	—	—	—	—	—	—	2	3	5	—	—	61
—	—	—	—	—	—	—	—	—	—	1	1	2	—	—	62
1	1	1	—	—	—	—	—	—	—	2	2	2	—	—	63
18	20	29	—	—	3	3	6	—	—	8	8	12	—	—	64
4	5	6	—	—	—	—	—	—	—	1	1	1	—	—	65
9	9	13	—	—	2	2	4	—	—	7	7	20	—	—	66
4	4	9	4	9	1	1	1	1	1	3	3	3	3	3	6B
4	4	9	4	9	1	1	1	1	1	3	3	3	3	3	67
3	4	9	3	3	3	4	5	3	3	2	4	9	2	3	7
—	—	—	—	—	—	—	—	—	—	—	—	—	—	—	71
3	3	3	3	3	3	3	3	3	3	1	2	3	2	3	72
—	—	—	—	—	—	—	—	—	—	—	—	—	—	—	73
—	—	—	—	—	—	—	—	—	—	—	—	—	—	—	74
—	—	—	—	—	—	—	—	—	—	—	—	—	—	—	75
—	—	—	—	—	—	—	—	—	—	—	—	—	—	—	76
—	—	—	—	—	—	—	—	—	—	1	1	3	—	—	77
—	—	—	—	—	—	—	—	—	—	—	—	3	—	—	79
—	—	—	—	—	—	—	—	—	—	—	—	—	—	—	8
—	5	6	—	—	—	1	1	—	—	—	—	—	—	—	8A
—	2	3	—	—	—	—	—	—	—	—	—	—	—	—	81
—	2	3	—	—	—	—	—	—	—	—	—	—	—	—	82
—	3	3	—	—	—	—	—	—	—	—	—	—	—	—	8B
—	3	3	—	—	—	—	—	—	—	—	—	—	—	—	83
—	—	—	—	—	—	—	—	—	—	—	—	—	—	—	84
3	18	34	4	3	1	5	16	1	1	5	10	69	5	6	9
—	2	5	—	—	—	1	4	—	—	—	1	5	—	—	9A
—	2	5	—	—	—	1	4	—	—	—	1	5	—	—	91
3	16	29	4	3	1	4	12	1	1	5	9	64	5	6	9B
—	—	—	—	—	—	—	—	—	—	—	—	—	—	—	92
—	6	22	—	—	—	2	9	—	—	—	3	57	—	—	93
—	—	—	—	—	—	—	—	—	—	—	—	—	—	—	94
—	4	2	—	—	—	1	2	—	—	—	1	1	—	—	95
—	—	—	—	—	—	—	—	—	—	—	—	—	—	—	96
—	2	2	—	—	—	—	—	—	—	—	—	—	—	—	97
3	4	3	4	3	1	1	1	1	1	5	5	6	5	6	98
125	157	675	74	211	31	38	155	23	48	47	58	289	22	49	

segue TAV. 17 - Imprese, unità locali e relativi addetti

N. Classificazione	RAMI E CLASSI DI ATTIVITÀ ECONOMICA	194 RAMPONIO VERNA					195 REZZAGO					
		Imprese	Unità locali				Imprese	Unità locali				
			TOTALE		di cui artigiane			TOTALE		di cui artigiane		
			Unità locali	Addetti	Unità locali	Addetti		Unità locali	Addetti	Unità locali	Addetti	
0	Agricoltura, caccia, foreste e pesca	—	—	—	—	—	—	—	—	—	—	—
01	Agricoltura e caccia	—	—	—	—	—	—	—	—	—	—	—
02	Foreste	—	—	—	—	—	—	—	—	—	—	—
03	Pesca	—	—	—	—	—	—	—	—	—	—	—
04	Attività connesse con l'agricoltura	—	—	—	—	—	—	—	—	—	—	—
1	Energia, gas e acqua	—	—	—	—	—	—	—	—	—	—	—
1A	Estrazione di combustibili - industria petrolifera	—	—	—	—	—	—	—	—	—	—	—
11	Estrazione e agglomerazione di combustibili solidi	—	—	—	—	—	—	—	—	—	—	—
12	Cokerie	—	—	—	—	—	—	—	—	—	—	—
13	Industria dell'estrazione di petrolio e gas naturali	—	—	—	—	—	—	—	—	—	—	—
14	Industria petrolifera	—	—	—	—	—	—	—	—	—	—	—
15	Industrie dei combustibili nucleari	—	—	—	—	—	—	—	—	—	—	—
1B	Energia elettrica, gas e acqua	—	—	—	—	—	—	—	—	—	—	—
16	Produzione, distribuzione energia elettrica, gas	—	—	—	—	—	—	—	—	—	—	—
17	Raccolta, depurazione e distribuzione d'acqua	—	—	—	—	—	—	—	—	—	—	—
2	Industrie estrattive - industrie manifatturiere per trasformazione minerali - industrie chimiche	—	—	—	—	—	—	—	—	—	—	—
21	Estrazione e preparazione di minerali metalliferi	—	—	—	—	—	—	—	—	—	—	—
22	Produzione e prima trasformazione dei metalli	—	—	—	—	—	—	—	—	—	—	—
23	Estraz. minerali non metalliferi e non energetici; torbiere	—	—	—	—	—	—	—	—	—	—	—
24	Lavorazione dei minerali non metalliferi	—	—	—	—	—	—	—	—	—	—	—
25	Industrie chimiche	—	—	—	—	—	—	—	—	—	—	—
26	Produzione di fibre artificiali e sintetiche	—	—	—	—	—	—	—	—	—	—	—
3	Industrie manifatturiere per lavorazione e trasformazione metalli; meccanica di precisione	3	3	3	3	3	8	8	10	8	10	10
31	Costruzione di prodotti in metallo	3	3	3	3	3	8	8	10	8	10	10
32	Costruzione, installazione macchine e materiale meccanico	—	—	—	—	—	—	—	—	—	—	—
33	Costruzione, installazione e riparazione macchine ufficio	—	—	—	—	—	—	—	—	—	—	—
34	Costruzione e installazione impianti	—	—	—	—	—	—	—	—	—	—	—
35	Costruzione, montaggio autoveicoli e carrozzerie	—	—	—	—	—	—	—	—	—	—	—
36	Industria della costruzione di altri mezzi di trasporto	—	—	—	—	—	—	—	—	—	—	—
37	Costruzione apparecchi di precisione; orologeria	—	—	—	—	—	—	—	—	—	—	—
4	Industrie manifatturiere alimentari, tessili, pelli, cuoio, abbigliamento, legno, mobilio e altre	—	—	—	—	—	1	1	2	1	2	2
41	Industrie alimentari di base	—	—	—	—	—	—	—	—	—	—	—
42	Industrie zucchero, bevande e tabacco	—	—	—	—	—	—	—	—	—	—	—
43	Industrie tessili	—	—	—	—	—	—	—	—	—	—	—
44	Industrie delle pelli e del cuoio	—	—	—	—	—	—	—	—	—	—	—
45	Industrie calzature, abbigliamento e biancheria casa	—	—	—	—	—	—	—	—	—	—	—
46	Industrie del legno e del mobile in legno	—	—	—	—	—	1	1	2	1	2	2
47	Industrie della carta; stampa ed editoria	—	—	—	—	—	—	—	—	—	—	—
48	Industrie gomma e manufatti di materie plastiche	—	—	—	—	—	—	—	—	—	—	—
49	Industrie manifatturiere diverse	—	—	—	—	—	—	—	—	—	—	—
5	Industrie costruzioni, installazioni impianti edilizia	10	10	14	10	14	3	4	8	4	8	8
50	Edilizia e genio civile	10	10	14	10	14	3	4	8	4	8	8
6	Commercio, pubblici esercizi e alberghi; riparazioni beni di consumo e veicoli	7	7	17	2	4	8	8	14	—	—	—
6A	Commercio, pubblici esercizi e alberghi	5	5	13	—	—	8	8	14	—	—	—
61	Commercio all'ingrosso	—	—	—	—	—	—	—	—	—	—	—
62	Commercio all'ingrosso di materiali vari da recupero	—	—	—	—	—	—	—	—	—	—	—
63	Intermediari del commercio	—	—	—	—	—	—	—	—	—	—	—
64	Comm. minuto alimentari, abbigl., arredam.; farmacie	3	3	9	—	—	4	4	5	—	—	—
65	Comm. minuto veicoli, natanti, carburanti, libri, articoli vari	—	—	—	—	—	—	—	—	—	—	—
66	Pubblici esercizi ed esercizi alberghieri	2	2	4	—	—	4	4	9	—	—	—
6B	Riparazioni di beni di consumo e di veicoli	2	2	4	2	4	—	—	—	—	—	—
67	Riparazioni di beni di consumo e di veicoli	2	2	4	2	4	—	—	—	—	—	—
7	Trasporti e comunicazioni	—	—	—	—	—	—	1	1	—	—	—
71	Ferrovie	—	—	—	—	—	—	—	—	—	—	—
72	Altri trasporti terrestri	—	—	—	—	—	—	—	—	—	—	—
73	Trasporti fluviali, lacuali e lagunari	—	—	—	—	—	—	—	—	—	—	—
74	Trasporti marittimi e cabotaggio	—	—	—	—	—	—	—	—	—	—	—
75	Trasporti aerei	—	—	—	—	—	—	—	—	—	—	—
76	Attività connesse ai trasporti	—	—	—	—	—	—	—	—	—	—	—
77	Agenzie viaggio, intermediari trasporti, magazzini	—	—	—	—	—	—	—	—	—	—	—
79	Comunicazioni	—	—	—	—	—	—	1	1	—	—	—
8	Credito e assicurazione, servizi imprese; noleggio	1	1	2	—	—	—	—	—	—	—	—
8A	Credito e assicurazione	—	—	—	—	—	—	—	—	—	—	—
81	Istituti di credito	—	—	—	—	—	—	—	—	—	—	—
82	Assicurazione	—	—	—	—	—	—	—	—	—	—	—
8B	Servizi prestati alle imprese; noleggio	1	1	2	—	—	—	—	—	—	—	—
83	Ausiliari finanziari, assicurazioni, servizi alle imprese	1	1	2	—	—	—	—	—	—	—	—
84	Noleggio di beni mobili	—	—	—	—	—	—	—	—	—	—	—
9	Pubblica amministrazione; servizi pubblici e privati	1	5	139	—	—	—	3	6	—	—	—
9A	Pubblica amministrazione	—	1	6	—	—	—	1	1	—	—	—
91	Pubblica amministrazione, sicurezza sociale obbligatoria	—	1	6	—	—	—	1	1	—	—	—
9B	Servizi pubblici e privati	1	4	133	—	—	—	2	5	—	—	—
92	Servizi d'igiene pubblica ed amministrazione di cimiteri	—	—	—	—	—	—	—	—	—	—	—
93	Istruzione	—	2	7	—	—	—	—	—	—	—	—
94	Ricerca e sviluppo	—	—	—	—	—	—	2	5	—	—	—
95	Sanità e servizi veterinari	1	2	126	—	—	—	—	—	—	—	—
96	Altri servizi sociali	—	—	—	—	—	—	—	—	—	—	—
97	Servizi ricreativi ed altri servizi culturali	—	—	—	—	—	—	—	—	—	—	—
98	Servizi personali	—	—	—	—	—	—	—	—	—	—	—
	TOTALE	22	26	175	15	21	20	25	41	13	20	20

per Comune e per ramo e classe di attività economica

196 ROBIATE					197 RODERO					198 ROGENO					N. Classificazione
Imprese	Unità locali				Imprese	Unità locali				Imprese	Unità locali				
	TOTALE		di cui artigiane			TOTALE		di cui artigiane			TOTALE		di cui artigiane		
	Unità locali	Addetti	Unità locali	Addetti		Unità locali	Addetti	Unità locali	Addetti		Unità locali	Addetti	Unità locali	Addetti	
—	—	—	—	—	—	—	—	—	—	—	—	—	—	0	
—	—	—	—	—	—	—	—	—	—	—	—	—	—	01	
—	—	—	—	—	—	—	—	—	—	—	—	—	—	02	
—	—	—	—	—	—	—	—	—	—	—	—	—	—	03	
—	—	—	—	—	—	—	—	—	—	—	—	—	—	04	
—	—	—	—	—	—	—	—	—	—	—	—	—	—	1	
—	—	—	—	—	—	—	—	—	—	—	—	—	—	1A	
—	—	—	—	—	—	—	—	—	—	—	—	—	—	11	
—	—	—	—	—	—	—	—	—	—	—	—	—	—	12	
—	—	—	—	—	—	—	—	—	—	—	—	—	—	13	
—	—	—	—	—	—	—	—	—	—	—	—	—	—	14	
—	—	—	—	—	—	—	—	—	—	—	—	—	—	15	
—	—	—	—	—	—	—	—	—	—	—	—	—	—	1B	
—	—	—	—	—	—	—	—	—	—	—	—	—	—	16	
—	—	—	—	—	—	—	—	—	—	—	—	—	—	17	
4	4	41	1	2	1	1	2	—	—	3	4	73	1	9	2
—	—	—	—	—	—	—	—	—	—	—	—	—	—	—	21
—	—	—	—	—	—	—	—	—	—	3	4	73	1	9	22
—	—	—	—	—	1	1	2	—	—	—	—	—	—	—	23
3	3	37	1	2	—	—	—	—	—	—	—	—	—	—	24
1	1	4	—	—	—	—	—	—	—	—	—	—	—	—	25
—	—	—	—	—	—	—	—	—	—	—	—	—	—	—	26
32	33	264	29	151	3	3	4	3	4	24	24	115	18	49	3
20	20	219	18	126	2	2	3	2	3	22	22	99	17	47	31
4	5	15	4	12	1	1	1	1	1	—	—	—	—	—	32
—	—	—	—	—	—	—	—	—	—	—	—	—	—	—	33
7	7	28	6	11	—	—	—	—	—	1	1	2	1	2	34
—	—	—	—	—	—	—	—	—	—	—	—	—	—	—	35
—	—	—	—	—	—	—	—	—	—	—	—	—	—	—	36
1	1	2	1	2	—	—	—	—	—	1	1	14	—	—	37
23	23	232	14	51	4	4	14	4	14	29	33	288	25	59	4
2	2	10	2	10	1	1	2	1	2	2	2	4	2	4	41
2	2	8	2	8	—	—	—	—	—	—	—	—	—	—	42
3	3	100	1	6	2	2	10	2	10	14	17	244	10	31	43
—	—	—	—	—	—	—	—	—	—	—	—	—	—	—	44
8	8	43	5	17	—	—	—	—	—	2	3	6	3	6	45
2	2	2	2	2	1	1	2	1	2	8	8	10	8	10	46
3	3	21	2	8	—	—	—	—	—	1	1	1	1	1	47
2	2	32	—	—	—	—	—	—	—	2	2	23	1	7	48
1	1	16	—	—	—	—	—	—	—	—	—	—	—	—	49
21	24	98	17	33	18	18	50	17	43	10	11	52	8	14	5
21	24	98	17	33	18	18	50	17	43	10	11	52	8	14	50
92	93	303	17	48	15	17	31	2	2	56	59	120	5	8	6
75	76	255	—	—	13	15	29	—	—	50	53	102	—	—	6A
14	14	141	—	—	1	2	5	—	—	3	3	12	—	—	61
—	—	—	—	—	—	—	—	—	—	—	1	8	—	—	62
10	10	13	—	—	2	2	2	—	—	—	—	—	—	—	63
38	39	67	—	—	7	8	16	—	—	29	30	45	—	—	64
5	5	7	—	—	—	—	—	—	—	5	6	7	—	—	65
8	8	27	—	—	3	3	6	—	—	13	13	30	—	—	66
17	17	48	17	48	2	2	2	2	2	6	6	18	5	8	6B
17	17	48	17	48	2	2	2	2	2	6	6	18	5	8	67
12	13	24	12	18	4	5	8	4	5	5	7	21	5	9	7
—	—	—	—	—	—	—	—	—	—	—	1	6	—	—	71
12	12	18	12	18	4	4	5	4	5	5	5	9	5	9	72
—	—	—	—	—	—	—	—	—	—	—	—	—	—	—	73
—	—	—	—	—	—	—	—	—	—	—	—	—	—	—	74
—	—	—	—	—	—	—	—	—	—	—	—	—	—	—	75
—	—	—	—	—	—	—	—	—	—	—	—	—	—	—	76
—	—	—	—	—	—	—	—	—	—	—	—	—	—	—	77
—	1	6	—	—	—	1	3	—	—	—	1	6	—	—	79
8	17	52	—	—	—	1	1	—	—	1	6	7	—	—	8
—	1	7	—	—	—	—	—	—	—	—	—	—	—	—	8A
—	1	1	—	—	—	—	—	—	—	—	—	—	—	—	81
—	—	—	—	—	—	—	—	—	—	—	—	—	—	—	82
8	16	51	—	—	—	1	1	—	—	1	6	7	—	—	8B
7	15	50	—	—	—	1	1	—	—	1	6	7	—	—	83
1	1	1	—	—	—	—	—	—	—	—	—	—	—	—	84
12	22	123	12	16	1	6	11	—	—	6	12	39	4	5	9
—	1	16	—	—	—	1	3	—	—	—	2	14	—	—	9A
—	1	16	—	—	—	1	3	—	—	—	2	14	—	—	91
12	21	107	12	16	1	5	8	—	—	6	10	25	4	5	9B
—	2	2	2	2	—	—	—	—	—	—	—	—	—	—	92
—	4	85	—	—	—	3	7	—	—	2	3	19	—	—	93
—	—	—	—	—	—	—	—	—	—	—	—	—	—	—	94
—	5	6	—	—	—	1	—	—	—	—	2	1	—	—	95
—	—	—	—	—	—	—	—	—	—	—	—	—	—	—	96
—	—	—	—	—	—	—	—	—	—	—	1	—	—	—	97
10	10	14	10	14	1	1	1	—	—	4	4	5	4	5	98
204	229	1.137	102	319	46	55	121	30	68	134	156	715	66	153	

segue TAV. 17 - Imprese, unità locali e relativi addetti

N. Classificazione	RAMI E CLASSI DI ATTIVITÀ ECONOMICA	199 RONAGO					200 ROVAGNATE				
		Imprese	Unità locali				Imprese	Unità locali			
			TOTALE		di cui artigiane			TOTALE		di cui artigiane	
			Unità locali	Addetti	Unità locali	Addetti		Unità locali	Addetti	Unità locali	Addetti
0	Agricoltura, caccia, foreste e pesca	—	—	—	—	—	—	—	—	—	—
01	Agricoltura e caccia	—	—	—	—	—	—	—	—	—	—
02	Foreste	—	—	—	—	—	—	—	—	—	—
03	Pesca	—	—	—	—	—	—	—	—	—	—
04	Attività connesse con l'agricoltura	—	—	—	—	—	—	—	—	—	—
1	Energia, gas e acqua	1	1	1	—	—	—	—	—	—	—
1A	Estrazione di combustibili - industria petrolifera	—	—	—	—	—	—	—	—	—	—
11	Estrazione e agglomerazione di combustibili solidi	—	—	—	—	—	—	—	—	—	—
12	Cokerie	—	—	—	—	—	—	—	—	—	—
13	Industria dell'estrazione di petrolio e gas naturali	—	—	—	—	—	—	—	—	—	—
14	Industria petrolifera	—	—	—	—	—	—	—	—	—	—
15	Industria dei combustibili nucleari	—	—	—	—	—	—	—	—	—	—
1B	Energia elettrica, gas e acqua	1	1	1	—	—	—	—	—	—	—
16	Produzione, distribuzione energia elettrica, gas	—	—	—	—	—	—	—	—	—	—
17	Raccolta, depurazione e distribuzione d'acqua	1	1	1	—	—	—	—	—	—	—
2	Industrie estrattive - industrie manifatturiere per trasformazione minerali - industrie chimiche	—	—	—	—	—	—	—	—	—	—
21	Estrazione e preparazione di minerali metalliferi	—	—	—	—	—	—	—	—	—	—
22	Produzione e prima trasformazione dei metalli	—	—	—	—	—	—	—	—	—	—
23	Estraz. minerali non metalliferi e non energetici; torbiere	—	—	—	—	—	—	—	—	—	—
24	Lavorazione dei minerali non metalliferi	—	—	—	—	2	2	16	1	4	—
25	Industrie chimiche	—	—	—	—	—	—	—	—	—	—
26	Produzione di fibre artificiali e sintetiche	—	—	—	—	—	—	—	—	—	—
3	Industrie manifatturiere per lavorazione e trasformazione metalli; meccanica di precisione	3	3	4	3	4	14	15	244	9	21
31	Costruzione di prodotti in metallo	2	2	3	2	3	10	10	212	7	13
32	Costruzione, installazione macchine e materiale meccanico	1	1	1	1	1	2	2	6	—	—
33	Costruzione, installazione e riparazione macchine ufficio	—	—	—	—	—	—	—	—	—	—
34	Costruzione e installazione impianti	—	—	—	—	—	1	2	19	1	1
35	Costruzione, montaggio autoveicoli e carrozzerie	—	—	—	—	—	—	—	—	—	—
36	Industria della costruzione di altri mezzi di trasporto	—	—	—	—	—	—	—	—	—	—
37	Costruzione apparecchi di precisione; orologeria	—	—	—	—	—	1	1	7	1	7
4	Industrie manifatturiere alimentari, tessili, pelli, cuoio, abbigliamento, legno, mobilio e altre	11	11	134	10	15	20	21	117	15	31
41	Industrie alimentari di base	—	—	—	—	—	1	1	2	1	2
42	Industrie zucchero, bevande e tabacco	1	1	119	—	—	1	1	1	1	1
43	Industrie tessili	3	3	3	3	3	2	2	4	1	3
44	Industrie delle pelli e del cuoio	—	—	—	—	—	1	1	3	1	3
45	Industrie calzature, abbigliamento e biancheria casa	2	2	5	2	5	4	4	27	3	6
46	Industrie del legno e del mobile in legno	2	2	3	2	3	5	5	10	5	10
47	Industrie della carta; stampa ed editoria	1	1	1	1	1	—	1	29	—	—
48	Industrie gomma e manufatti di materie plastiche	—	—	—	—	—	5	5	40	2	5
49	Industrie manifatturiere diverse	2	2	3	2	3	1	1	1	1	1
5	Industrie costruzioni, installazioni impianti edilizia	9	10	30	7	11	16	20	46	17	33
50	Edilizia e genio civile	9	10	30	7	11	16	20	46	17	33
6	Commercio, pubblici esercizi e alberghi; riparazioni beni di consumo e veicoli	18	18	25	2	2	64	68	129	8	17
6A	Commercio, pubblici esercizi e alberghi	16	16	23	—	—	57	60	172	—	—
61	Commercio all'ingrosso	1	1	2	—	—	6	7	26	—	—
62	Commercio all'ingrosso di materiali vari da recupero	—	—	—	—	—	—	—	—	—	—
63	Intermediari del commercio	1	1	1	—	—	3	3	3	—	—
64	Comm. minuto alimentari, abbigl., arredam.; farmacie	8	8	14	—	—	35	37	61	—	—
65	Comm. minuto veicoli, natanti, carburanti, libri, articoli vari	2	2	2	—	—	5	5	6	—	—
66	Pubblici esercizi ed esercizi alberghieri	4	4	4	—	—	8	8	16	—	—
6B	Riparazioni di beni di consumo e di veicoli	2	2	2	2	2	7	8	17	8	17
67	Riparazioni di beni di consumo e di veicoli	2	2	2	2	2	7	8	17	8	17
7	Trasporti e comunicazioni	3	4	7	3	4	4	5	13	4	7
71	Ferrovie	—	—	—	—	—	—	—	—	—	—
72	Altri trasporti terrestri	3	3	4	3	4	4	4	7	4	7
73	Trasporti fluviali, lacuali e lagunari	—	—	—	—	—	—	—	—	—	—
74	Trasporti marittimi e cabotaggio	—	—	—	—	—	—	—	—	—	—
75	Trasporti aerei	—	—	—	—	—	—	—	—	—	—
76	Attività connesse ai trasporti	—	—	—	—	—	—	—	—	—	—
77	Agenzie viaggio, intermediari trasporti, magazzini	—	—	—	—	—	—	—	—	—	—
79	Comunicazioni	—	1	3	—	—	—	1	6	—	—
8	Credito e assicurazione, servizi imprese; noleggio	—	1	4	—	—	3	4	17	—	—
8A	Credito e assicurazione	—	—	—	—	—	—	1	9	—	—
81	Istituti di credito	—	—	—	—	—	—	1	9	—	—
82	Assicurazione	—	—	—	—	—	—	—	—	—	—
8B	Servizi prestati alle imprese; noleggio	—	1	4	—	—	3	3	8	—	—
83	Ausiliari finanziari, assicurazioni, servizi alle imprese	—	1	4	—	—	3	3	8	—	—
84	Noleggio di beni mobili	—	—	—	—	—	—	—	—	—	—
9	Pubblica amministrazione; servizi pubblici e privati	3	9	17	3	3	5	15	96	4	5
9A	Pubblica amministrazione	—	3	6	—	—	—	1	11	—	—
91	Pubblica amministrazione, sicurezza sociale obbligatoria	—	3	6	—	—	—	1	11	—	—
9B	Servizi pubblici e privati	3	6	11	3	3	5	14	85	4	5
92	Servizi d'igiene pubblica ed amministrazione di cimiteri	—	—	—	—	—	1	1	1	1	1
93	Istruzione	—	2	8	—	—	—	8	78	—	—
94	Ricerca e sviluppo	—	—	—	—	—	—	—	—	—	—
95	Sanità e servizi veterinari	—	1	—	—	—	—	1	—	—	—
96	Altri servizi sociali	—	—	—	—	—	—	—	—	—	—
97	Servizi ricreativi ed altri servizi culturali	—	—	—	—	—	1	1	—	—	—
98	Servizi personali	3	3	3	3	3	3	3	4	3	4
	TOTALE	48	57	222	28	39	128	150	678	58	118

per Comune e per ramo e classe di attività economica

201 ROVELLASCA					202 ROVELLO PORRO					203 SALA COMACINA					N. Classificazione
Imprese	Unità locali				Imprese	Unità locali				Imprese	Unità locali				
	TOTALE		di cui artigiane			TOTALE		di cui artigiane			TOTALE		di cui artigiane		
	Unità locali	Addetti	Unità locali	Addetti		Unità locali	Addetti	Unità locali	Addetti		Unità locali	Addetti	Unità locali	Addetti	
—	—	—	—	—	—	—	—	—	—	1	1	4	—	—	0
—	—	—	—	—	—	—	—	—	—	—	—	—	—	—	01
—	—	—	—	—	—	—	—	—	—	—	—	—	—	—	02
—	—	—	—	—	—	—	—	—	—	—	—	—	—	—	03
—	—	—	—	—	—	—	—	—	—	1	1	4	—	—	04
—	—	—	—	—	—	—	—	—	—	—	—	—	—	—	1
—	—	—	—	—	—	—	—	—	—	—	—	—	—	—	1A
—	—	—	—	—	—	—	—	—	—	—	—	—	—	—	11
—	—	—	—	—	—	—	—	—	—	—	—	—	—	—	12
—	—	—	—	—	—	—	—	—	—	—	—	—	—	—	13
—	—	—	—	—	—	—	—	—	—	—	—	—	—	—	14
—	—	—	—	—	—	—	—	—	—	—	—	—	—	—	15
—	—	—	—	—	—	—	—	—	—	—	—	—	—	—	1B
—	—	—	—	—	—	—	—	—	—	—	—	—	—	—	16
—	—	—	—	—	—	—	—	—	—	—	—	—	—	—	17
2	2	31	1	1	2	2	4	2	4	—	—	—	—	—	2
—	—	—	—	—	—	—	—	—	—	—	—	—	—	—	21
—	—	—	—	—	—	—	—	—	—	—	—	—	—	—	22
—	—	—	—	—	2	2	4	2	4	—	—	—	—	—	23
2	2	31	1	1	—	—	—	—	—	—	—	—	—	—	24
—	—	—	—	—	—	—	—	—	—	—	—	—	—	—	25
—	—	—	—	—	—	—	—	—	—	—	—	—	—	—	26
32	33	317	28	59	40	45	347	29	71	3	3	4	3	4	3
17	17	187	14	32	18	19	124	13	24	1	1	2	1	2	31
9	9	89	8	10	13	14	69	10	31	2	2	2	2	2	32
1	1	1	1	1	1	2	5	1	1	—	—	—	—	—	33
3	4	36	3	12	6	6	131	2	2	—	—	—	—	—	34
—	—	—	—	—	—	—	—	—	—	—	—	—	—	—	35
—	—	—	—	—	1	1	2	1	2	—	—	—	—	—	36
2	2	4	2	4	1	3	16	2	11	—	—	—	—	—	37
90	94	1.767	67	232	42	43	251	37	108	1	1	1	1	1	4
1	1	3	1	3	2	3	21	2	13	1	1	1	1	1	41
—	—	—	—	—	1	1	3	—	—	—	—	—	—	—	42
2	3	63	1	1	—	—	—	—	—	—	—	—	—	—	43
—	—	—	—	—	—	—	—	—	—	—	—	—	—	—	44
55	56	1.520	35	162	9	9	33	8	21	—	—	—	—	—	45
24	26	163	22	48	16	16	154	13	34	—	—	—	—	—	46
4	4	10	4	10	8	8	15	8	15	—	—	—	—	—	47
3	3	7	3	7	4	4	22	4	22	—	—	—	—	—	48
1	1	1	1	1	2	2	3	2	3	—	—	—	—	—	49
34	41	160	30	63	26	31	97	25	51	3	3	8	3	8	5
34	41	160	30	63	26	31	97	25	51	3	3	8	3	8	50
140	148	270	13	19	246	250	393	15	26	26	27	43	3	3	6
127	135	251	—	—	232	235	367	—	—	23	24	40	—	—	6A
8	9	35	—	—	10	11	53	—	—	—	—	—	—	—	61
—	—	—	—	—	6	7	11	—	—	—	—	—	—	—	62
28	28	30	—	—	12	12	12	—	—	3	3	3	—	—	63
65	67	122	—	—	183	183	246	—	—	12	12	18	—	—	64
12	15	24	—	—	9	10	17	—	—	1	2	3	—	—	65
14	16	40	—	—	12	12	28	—	—	7	7	16	—	—	66
13	13	19	13	19	14	15	26	15	26	3	3	3	3	3	6B
13	13	19	13	19	14	15	26	15	26	3	3	3	3	3	67
14	17	40	14	23	10	12	31	10	12	6	7	10	6	7	7
—	1	3	—	—	—	1	11	—	—	—	—	—	—	—	71
14	15	24	14	23	9	9	9	9	9	1	1	1	1	1	72
—	—	—	—	—	—	—	—	—	—	5	5	6	5	6	73
—	—	—	—	—	—	—	—	—	—	—	—	—	—	—	74
—	—	—	—	—	1	1	3	1	3	—	—	—	—	—	75
—	—	—	—	—	—	—	—	—	—	—	—	—	—	—	76
—	—	—	—	—	—	—	—	—	—	—	—	—	—	—	77
—	1	13	—	—	—	1	8	—	—	—	1	3	—	—	79
16	25	53	—	—	4	9	16	—	—	—	—	—	—	—	8
—	2	17	—	—	—	1	8	—	—	—	—	—	—	—	8A
—	2	17	—	—	—	1	8	—	—	—	—	—	—	—	81
—	—	—	—	—	—	—	—	—	—	—	—	—	—	—	82
16	23	36	—	—	4	8	8	—	—	—	—	—	—	—	8B
16	23	36	—	—	4	8	8	—	—	—	—	—	—	—	83
—	—	—	—	—	—	—	—	—	—	—	—	—	—	—	84
17	38	126	16	25	18	32	135	19	27	3	8	80	2	3	9
—	7	18	—	—	—	1	17	—	—	—	1	2	—	—	9A
—	1	18	—	—	—	1	17	—	—	—	1	2	—	—	91
17	37	108	16	25	18	31	118	19	27	3	7	78	2	3	9B
3	4	4	3	3	2	2	2	2	2	—	—	—	—	—	92
—	3	62	—	—	—	3	80	—	—	—	2	8	—	—	93
—	—	—	—	—	—	—	—	—	—	—	—	—	—	—	94
—	7	7	—	—	—	4	5	—	—	—	1	2	—	—	95
—	7	—	—	—	—	2	4	—	—	—	1	2	65	—	96
—	2	—	—	—	—	2	1	—	—	—	2	—	—	—	97
14	14	35	13	22	16	18	26	17	25	2	2	3	2	3	98
345	398	2.764	169	422	388	424	1.274	137	299	43	50	150	18	26	

segue TAV. 17 - Imprese, unità locali e relativi addetti

N. Classificazione	RAMI E CLASSI DI ATTIVITÀ ECONOMICA	204 SAN BARTOLOMEO VAL CAVARGNA				205 SAN FEDELE INTELVI					
		Imprese	Unità locali				Imprese	Unità locali			
			TOTALE		di cui artigiane			TOTALE		di cui artigiane	
			Unità locali	Addetti	Unità locali	Addetti		Unità locali	Addetti	Unità locali	Addetti
0	Agricoltura, caccia, foreste e pesca	—	—	—	—	2	2	2	2	2	
01	Agricoltura e caccia	—	—	—	—	—	—	—	—	—	
02	Foreste	—	—	—	—	2	2	2	2	2	
03	Pesca	—	—	—	—	—	—	—	—	—	
04	Attività connesse con l'agricoltura	—	—	—	—	—	—	—	—	—	
1	Energia, gas e acqua	—	—	—	—	—	1	10	—	—	
1A	Estrazione di combustibili - industria petrolifera	—	—	—	—	—	—	—	—	—	
11	Estrazione e agglomerazione di combustibili solidi	—	—	—	—	—	—	—	—	—	
12	Cokerie	—	—	—	—	—	—	—	—	—	
13	Industria dell'estrazione di petrolio e gas naturali	—	—	—	—	—	—	—	—	—	
14	Industria petrolifera	—	—	—	—	—	—	—	—	—	
15	Industria dei combustibili nucleari	—	—	—	—	—	—	—	—	—	
1B	Energia elettrica, gas e acqua	—	—	—	—	—	1	10	—	—	
16	Produzione, distribuzione energia elettrica, gas	—	—	—	—	—	1	10	—	—	
17	Raccolta, depurazione e distribuzione d'acqua	—	—	—	—	—	—	—	—	—	
2	Industrie estrattive - industrie manifatturiere per trasformazione minerali - industrie chimiche	—	—	—	—	1	1	1	1	1	
21	Estrazione e preparazione di minerali metalliferi	—	—	—	—	—	—	—	—	—	
22	Produzione e prima trasformazione dei metalli	—	—	—	—	—	—	—	—	—	
23	Estraz. minerali non metalliferi e non energetici; torbiere	—	—	—	—	—	—	—	—	—	
24	Lavorazione dei minerali non metalliferi	—	—	—	—	1	1	1	1	1	
25	Industrie chimiche	—	—	—	—	—	—	—	—	—	
26	Produzione di fibre artificiali e sintetiche	—	—	—	—	—	—	—	—	—	
3	Industrie manifatturiere per lavorazione e trasformazione metalli; meccanica di precisione	1	1	2	1	2	6	13	6	13	
31	Costruzione di prodotti in metallo	1	1	2	1	2	3	8	3	8	
32	Costruzione, installazione macchine e materiale meccanico	—	—	—	—	—	1	1	1	1	
33	Costruzione, installazione e riparazione macchine ufficio	—	—	—	—	—	—	—	—	—	
34	Costruzione e installazione impianti	—	—	—	—	—	1	3	1	3	
35	Costruzione, montaggio autoveicoli e carrozzerie	—	—	—	—	—	—	—	—	—	
36	Industria della costruzione di altri mezzi di trasporto	—	—	—	—	—	—	—	—	—	
37	Costruzione apparecchi di precisione; orologeria	—	—	—	—	1	1	1	1	1	
4	Industrie manifatturiere alimentari, tessili, pelli, cuoio, abbigliamento, legno, mobilio e altre	7	8	11	7	10	15	32	15	32	
41	Industrie alimentari di base	3	4	6	3	5	5	17	5	17	
42	Industrie zucchero, bevande e tabacco	—	—	—	—	—	—	—	—	—	
43	Industrie tessili	—	—	—	—	—	1	1	1	1	
44	Industrie delle pelli e del cuoio	—	—	—	—	—	—	—	—	—	
45	Industrie calzature, abbigliamento e biancheria casa	—	—	—	—	—	6	9	6	9	
46	Industrie del legno e del mobile in legno	4	4	5	4	5	3	5	3	5	
47	Industrie della carta; stampa ed editoria	—	—	—	—	—	—	—	—	—	
48	Industrie gomma e manufatti di materie plastiche	—	—	—	—	—	—	—	—	—	
49	Industrie manifatturiere diverse	—	—	—	—	—	—	—	—	—	
5	Industrie costruzioni, installazioni impianti edilizia	10	10	16	10	16	23	46	24	46	
50	Edilizia e genio civile	10	10	16	10	16	23	46	24	46	
6	Commercio, pubblici esercizi e alberghi; riparazioni beni di consumo e veicoli	24	27	39	1	1	70	154	7	15	
6A	Commercio, pubblici esercizi e alberghi	23	25	37	—	—	63	70	139	—	
61	Commercio all'ingrosso	1	1	2	—	—	6	10	—	—	
62	Commercio all'ingrosso di materiali vari da recupero	—	—	—	—	—	—	—	—	—	
63	Intermediari del commercio	—	—	—	—	—	2	2	—	—	
64	Comm. minuto alimentari, abbigl., arredam.; farmacie	14	15	22	—	—	34	73	—	—	
65	Comm. minuto veicoli, natanti, carburanti, libri, articoli vari	3	4	5	—	—	7	22	—	—	
66	Pubblici esercizi ed esercizi alberghieri	5	5	8	—	—	14	32	—	—	
6B	Riparazioni di beni di consumo e di veicoli	1	2	2	1	1	7	15	7	15	
67	Riparazioni di beni di consumo e di veicoli	1	2	2	1	1	7	15	7	15	
7	Trasporti e comunicazioni	3	4	8	3	5	8	34	8	11	
71	Ferrovie	—	—	—	—	—	—	—	—	—	
72	Altri trasporti terrestri	3	3	5	3	5	8	21	8	11	
73	Trasporti fluviali, lacuali e lagunari	—	—	—	—	—	—	—	—	—	
74	Trasporti marittimi e cabotaggio	—	—	—	—	—	—	—	—	—	
75	Trasporti aerei	—	—	—	—	—	—	—	—	—	
76	Attività connesse ai trasporti	—	—	—	—	—	—	—	—	—	
77	Agenzie viaggio, intermediari trasporti, magazzini	—	—	—	—	—	—	—	—	—	
79	Comunicazioni	—	1	3	—	—	—	13	—	—	
8	Credito e assicurazione, servizi imprese; noleggio	—	2	3	—	—	3	12	—	—	
8A	Credito e assicurazione	—	—	—	—	—	—	7	—	—	
81	Istituti di credito	—	—	—	—	—	—	7	—	—	
82	Assicurazione	—	—	—	—	—	—	—	—	—	
8B	Servizi prestati alle imprese; noleggio	—	2	3	—	—	3	5	—	—	
83	Ausiliari finanziari, assicurazioni, servizi alle imprese	—	2	3	—	—	3	5	—	—	
84	Noleggio di beni mobili	—	—	—	—	—	—	—	—	—	
9	Pubblica amministrazione; servizi pubblici e privati	3	11	24	3	3	7	98	8	14	
9A	Pubblica amministrazione	—	3	7	—	—	—	15	—	—	
91	Pubblica amministrazione, sicurezza sociale obbligatoria	—	3	7	—	—	—	15	—	—	
9B	Servizi pubblici e privati	3	8	17	3	3	7	83	8	14	
92	Servizi d'igiene pubblica ed amministrazione di cimiteri	—	1	1	—	—	—	—	—	—	
93	Istruzione	—	3	12	—	—	—	63	—	—	
94	Ricerca e sviluppo	—	—	—	—	—	—	—	—	—	
95	Sanità e servizi veterinari	—	1	1	—	—	—	3	—	—	
96	Altri servizi sociali	—	—	—	—	—	—	2	—	—	
97	Servizi ricreativi ed altri servizi culturali	—	—	—	—	—	—	1	—	—	
98	Servizi personali	3	3	3	3	3	7	14	8	14	
	TOTALE	48	63	103	25	37	135	402	71	134	

per Comune e per ramo e classe di attività economica

206 SAN FERMO DELLA BATTAGLIA					207 SAN NAZZARO VAL CAVARGNA					208 SANT'ABBONDIO					N. Classificazione
Imprese	Unità locali				Imprese	Unità locali				Imprese	Unità locali				
	TOTALE		di cui artigiane			TOTALE		di cui artigiane			TOTALE		di cui artigiane		
	Unità locali	Addetti	Unità locali	Addetti		Unità locali	Addetti	Unità locali	Addetti		Unità locali	Addetti	Unità locali	Addetti	
—	—	—	—	—	—	—	—	—	—	—	—	—	—	0	
—	—	—	—	—	—	—	—	—	—	—	—	—	—	01	
—	—	—	—	—	—	—	—	—	—	—	—	—	—	02	
—	—	—	—	—	—	—	—	—	—	—	—	—	—	03	
—	—	—	—	—	—	—	—	—	—	—	—	—	—	04	
—	—	—	—	—	—	—	—	—	—	—	—	—	—	1	
—	—	—	—	—	—	—	—	—	—	—	—	—	—	1A	
—	—	—	—	—	—	—	—	—	—	—	—	—	—	11	
—	—	—	—	—	—	—	—	—	—	—	—	—	—	12	
—	—	—	—	—	—	—	—	—	—	—	—	—	—	13	
—	—	—	—	—	—	—	—	—	—	—	—	—	—	14	
—	—	—	—	—	—	—	—	—	—	—	—	—	—	15	
—	—	—	—	—	—	—	—	—	—	—	—	—	—	1B	
—	—	—	—	—	—	—	—	—	—	—	—	—	—	16	
—	—	—	—	—	—	—	—	—	—	—	—	—	—	17	
2	2	9	1	1	—	—	—	—	—	—	—	—	—	2	
1	1	1	1	1	—	—	—	—	—	—	—	—	—	21	
1	1	8	—	—	—	—	—	—	—	—	—	—	—	22	
—	—	—	—	—	—	—	—	—	—	—	—	—	—	23	
—	—	—	—	—	—	—	—	—	—	—	—	—	—	24	
—	—	—	—	—	—	—	—	—	—	—	—	—	—	25	
—	—	—	—	—	—	—	—	—	—	—	—	—	—	26	
11	11	19	11	19	—	—	—	—	—	3	3	5	3	3	
5	5	13	5	13	—	—	—	—	—	3	3	5	3	31	
1	1	1	1	1	—	—	—	—	—	—	—	—	—	32	
1	1	—	1	1	—	—	—	—	—	—	—	—	—	33	
—	—	—	—	—	—	—	—	—	—	—	—	—	—	34	
—	—	—	—	—	—	—	—	—	—	—	—	—	—	35	
—	—	—	—	—	—	—	—	—	—	—	—	—	—	36	
4	4	4	4	4	—	—	—	—	—	—	—	—	—	37	
34	37	320	30	69	—	—	—	—	—	5	5	66	4	9	4
2	2	3	2	3	—	—	—	—	—	1	1	2	1	2	41
8	10	240	4	12	—	—	—	—	—	1	1	1	1	1	42
12	13	43	13	43	—	—	—	—	—	1	1	57	—	—	43
10	10	32	9	9	—	—	—	—	—	1	1	6	2	6	44
2	2	2	2	2	—	—	—	—	—	2	2	6	—	—	45
30	36	105	29	54	3	3	17	3	17	11	12	29	10	21	46
30	36	105	29	54	3	3	17	3	17	11	12	29	10	21	47
59	63	115	11	14	8	10	20	1	1	18	21	32	—	—	48
48	52	101	—	—	7	9	19	—	—	18	21	32	—	—	49
4	4	19	—	—	—	—	—	—	—	—	—	—	—	—	6A
1	1	2	—	—	—	—	—	—	—	—	—	—	—	—	61
15	15	18	—	—	—	—	—	—	—	—	—	—	—	—	62
18	21	42	—	—	3	4	7	—	—	14	17	25	—	—	63
3	4	5	—	—	—	—	—	—	—	1	1	1	—	—	64
7	7	15	—	—	4	5	12	—	—	3	3	6	—	—	65
11	11	14	11	14	1	1	7	1	1	—	—	—	—	—	66
11	11	14	11	14	1	1	1	1	1	—	—	—	—	—	6B
6	7	18	6	11	1	1	1	1	1	2	3	4	2	2	67
5	5	8	5	8	1	1	1	1	1	2	2	2	2	2	7
—	—	—	—	—	—	—	—	—	—	—	—	—	—	—	71
—	—	—	—	—	—	—	—	—	—	—	—	—	—	—	72
—	—	—	—	—	—	—	—	—	—	—	—	—	—	—	73
—	—	—	—	—	—	—	—	—	—	—	—	—	—	—	74
—	—	—	—	—	—	—	—	—	—	—	—	—	—	—	75
1	1	3	1	3	—	—	—	—	—	—	—	—	—	—	76
—	—	—	—	—	—	—	—	—	—	—	—	—	—	—	77
—	—	—	—	—	—	—	—	—	—	—	—	—	—	—	79
—	—	—	—	—	—	—	—	—	—	—	—	—	—	—	8
4	9	13	—	—	—	—	—	—	—	—	—	—	—	—	8A
—	1	4	—	—	—	—	—	—	—	—	—	—	—	—	81
—	1	4	—	—	—	—	—	—	—	—	—	—	—	—	82
4	8	9	—	—	—	—	—	—	—	—	—	—	—	—	8B
4	8	9	—	—	—	—	—	—	—	—	—	—	—	—	83
—	—	—	—	—	—	—	—	—	—	—	—	—	—	—	84
11	26	112	10	16	—	4	12	—	—	4	9	22	4	5	9
—	1	17	—	—	—	1	6	—	—	—	1	5	—	—	9A
—	1	17	—	—	—	1	6	—	—	—	1	5	—	—	91
11	25	95	10	16	—	3	6	—	—	4	8	17	4	5	9B
3	3	5	3	5	—	—	—	—	—	—	—	—	—	—	92
1	5	73	—	—	—	2	5	—	—	—	2	9	—	—	93
—	—	—	—	—	—	—	—	—	—	—	—	—	—	—	94
—	4	4	—	—	—	1	1	—	—	—	2	3	—	—	95
—	4	1	—	—	—	—	—	—	—	—	—	—	—	—	96
—	2	1	—	—	—	—	—	—	—	—	—	—	—	—	97
7	7	11	7	11	—	—	—	—	—	4	4	5	4	5	98
157	191	711	98	184	12	18	50	5	19	43	54	159	23	42	

segue TAV. 17 - Imprese, unità locali e relativi addetti

N. Classificazione	RAMI E CLASSI DI ATTIVITÀ ECONOMICA	209 SANTA MARIA HOE'					210 SANTA MARIA REZZONICO				
		Imprese	Unità locali				Imprese	Unità locali			
			TOTALE		di cui artigiane			TOTALE		di cui artigiane	
			Unità locali	Addetti	Unità locali	Addetti		Unità locali	Addetti	Unità locali	Addetti
0	Agricoltura, caccia, foreste e pesca	—	—	—	—	—	—	2	2	—	—
01	Agricoltura e caccia	—	—	—	—	—	—	—	—	—	—
02	Foreste	—	—	—	—	—	—	—	—	—	—
03	Pesca	—	—	—	—	—	—	2	2	—	—
04	Attività connesse con l'agricoltura	—	—	—	—	—	—	—	—	—	—
1	Energia, gas e acqua	—	—	—	—	—	—	—	—	—	—
1A	Estrazione di combustibili - industria petrolifera	—	—	—	—	—	—	—	—	—	—
11	Estrazione e agglomerazione di combustibili solidi	—	—	—	—	—	—	—	—	—	—
12	Cokerie	—	—	—	—	—	—	—	—	—	—
13	Industria dell'estrazione di petrolio e gas naturali	—	—	—	—	—	—	—	—	—	—
14	Industria petrolifera	—	—	—	—	—	—	—	—	—	—
15	Industria dei combustibili nucleari	—	—	—	—	—	—	—	—	—	—
1B	Energia elettrica, gas e acqua	—	—	—	—	—	—	—	—	—	—
16	Produzione, distribuzione energia elettrica, gas	—	—	—	—	—	—	—	—	—	—
17	Raccolta, depurazione e distribuzione d'acqua	—	—	—	—	—	—	—	—	—	—
2	Industrie estrattive - industrie manifatturiere per trasformazione minerali - industrie chimiche	1	1	4	1	4	2	2	6	2	6
21	Estrazione e preparazione di minerali metalliferi	—	—	—	—	—	—	—	—	—	—
22	Produzione e prima trasformazione dei metalli	—	—	—	—	—	—	—	—	—	—
23	Estraz. minerali non metalliferi e non energetici; torbiere	—	—	—	—	—	—	—	—	—	—
24	Lavorazione dei minerali non metalliferi	—	—	—	—	—	1	1	1	1	1
25	Industrie chimiche	1	1	4	1	4	1	1	5	1	5
26	Produzione di fibre artificiali e sintetiche	—	—	—	—	—	—	—	—	—	—
3	Industrie manifatturiere per lavorazione e trasformazione metalli; meccanica di precisione	11	13	449	5	19	—	—	—	—	—
31	Costruzione di prodotti in metallo	6	6	86	3	11	—	—	—	—	—
32	Costruzione, installazione macchine e materiale meccanico	—	—	—	—	—	—	—	—	—	—
33	Costruzione, installazione e riparazione macchine ufficio	—	—	—	—	—	—	—	—	—	—
34	Costruzione e installazione impianti	4	6	356	1	1	—	—	—	—	—
35	Costruzione, montaggio autoveicoli e carrozzerie	—	—	—	—	—	—	—	—	—	—
36	Industria della costruzione di altri mezzi di trasporto	1	1	7	1	7	—	—	—	—	—
37	Costruzione apparecchi di precisione; orologeria	—	—	—	—	—	—	—	—	—	—
4	Industrie manifatturiere alimentari, tessili, pelli, cuoio, abbigliamento, legno, mobilio e altre	24	24	344	15	82	3	3	5	3	5
41	Industrie alimentari di base	5	5	21	5	21	—	—	—	—	—
42	Industrie zucchero, bevande e tabacco	—	—	—	—	—	—	—	—	—	—
43	Industrie tessili	—	—	—	—	—	—	—	—	—	—
44	Industrie delle pelli e del cuoio	1	1	37	1	37	—	—	—	—	—
45	Industrie calzature, abbigliamento e biancheria casa	2	2	77	—	—	—	—	—	—	—
46	Industrie del legno e del mobile in legno	2	2	37	1	1	2	2	2	2	
47	Industrie della carta; stampa ed editoria	9	9	158	5	12	—	—	—	—	—
48	Industrie gomma e manufatti di materie plastiche	5	5	14	3	11	1	1	3	1	3
49	Industrie manifatturiere diverse	—	—	—	—	—	—	—	—	—	—
5	Industrie costruzioni, installazioni impianti edilizia	15	16	42	16	42	13	15	42	14	22
50	Edilizia e genio civile	15	16	42	16	42	13	15	42	14	22
6	Commercio, pubblici esercizi e alberghi; riparazioni beni di consumo e veicoli	27	28	61	6	13	46	46	68	5	6
6A	Commercio, pubblici esercizi e alberghi	21	22	48	—	—	41	41	62	—	—
61	Commercio all'ingrosso	2	2	6	—	—	1	1	1	—	—
62	Commercio all'ingrosso di materiali vari da recupero	—	—	—	—	—	—	—	—	—	—
63	Intermediari del commercio	2	2	3	—	—	—	—	—	—	—
64	Comm. minuto alimentari, abbigl., arredam.; farmacie	12	13	26	—	—	26	26	35	—	—
65	Comm. minuto veicoli, natanti, carburanti, libri, articoli vari	2	2	2	—	—	2	2	3	—	—
66	Pubblici esercizi ed esercizi alberghieri	3	3	11	—	—	12	12	23	—	—
6B	Riparazioni di beni di consumo e di veicoli	6	6	13	6	13	5	5	6	5	6
67	Riparazioni di beni di consumo e di veicoli	6	6	13	6	13	5	5	6	5	6
7	Trasporti e comunicazioni	15	16	26	15	24	3	4	7	3	3
71	Ferrovie	—	—	—	—	—	—	—	—	—	—
72	Altri trasporti terrestri	15	15	24	15	24	3	3	3	3	3
73	Trasporti fluviali, lacuali e lagunari	—	—	—	—	—	—	—	—	—	—
74	Trasporti marittimi e cabotaggio	—	—	—	—	—	—	—	—	—	—
75	Trasporti aerei	—	—	—	—	—	—	—	—	—	—
76	Attività connesse ai trasporti	—	—	—	—	—	—	—	—	—	—
77	Agenzie viaggio, intermediari trasporti, magazzini	—	—	—	—	—	—	—	—	—	—
79	Comunicazioni	—	1	2	—	—	—	1	4	—	—
8	Credito e assicurazione, servizi imprese; noleggio	—	3	3	—	—	—	—	—	—	—
8A	Credito e assicurazione	—	—	—	—	—	—	—	—	—	—
81	Istituti di credito	—	—	—	—	—	—	—	—	—	—
82	Assicurazione	—	—	—	—	—	—	—	—	—	—
8B	Servizi prestati alle imprese; noleggio	—	3	3	—	—	—	—	—	—	—
83	Ausiliari finanziari, assicurazioni, servizi alle imprese	—	3	3	—	—	—	—	—	—	—
84	Noleggio di beni mobili	—	—	—	—	—	—	—	—	—	—
9	Pubblica amministrazione; servizi pubblici e privati	3	9	30	2	2	4	12	23	4	4
9A	Pubblica amministrazione	—	7	5	—	—	—	2	5	—	—
91	Pubblica amministrazione, sicurezza sociale obbligatoria	—	1	5	—	—	—	2	5	—	—
9B	Servizi pubblici e privati	3	8	25	2	2	4	10	18	4	4
92	Servizi d'igiene pubblica ed amministrazione di cimiteri	—	—	—	—	—	1	1	1	1	1
93	Istruzione	—	3	17	—	—	—	3	12	—	—
94	Ricerca e sviluppo	—	—	—	—	—	—	—	—	—	—
95	Sanità e servizi veterinari	—	—	—	—	—	—	2	2	—	—
96	Altri servizi sociali	1	1	2	—	—	—	—	—	—	—
97	Servizi ricreativi ed altri servizi culturali	—	2	4	—	—	—	1	—	—	—
98	Servizi personali	2	2	2	2	2	3	3	3	3	3
	TOTALE	96	110	959	60	186	71	84	153	31	46

per Comune e per ramo e classe di attività economica

211 SCHIGNANO					212 SENNA COMASCO					213 SIRONE					N. Classificazione
Imprese	Unità locali				Imprese	Unità locali				Imprese	Unità locali				
	TOTALE		di cui artigiane			TOTALE		di cui artigiane			TOTALE		di cui artigiane		
	Unità locali	Addetti	Unità locali	Addetti		Unità locali	Addetti	Unità locali	Addetti		Unità locali	Addetti	Unità locali	Addetti	
—	—	—	—	—	—	—	—	—	—	—	—	—	—	0	
—	—	—	—	—	—	—	—	—	—	—	—	—	—	01	
—	—	—	—	—	—	—	—	—	—	—	—	—	—	02	
—	—	—	—	—	—	—	—	—	—	—	—	—	—	03	
—	—	—	—	—	—	—	—	—	—	—	—	—	—	04	
—	—	—	—	—	—	—	—	—	—	—	—	—	—	1	
—	—	—	—	—	—	—	—	—	—	—	—	—	—	1A	
—	—	—	—	—	—	—	—	—	—	—	—	—	—	11	
—	—	—	—	—	—	—	—	—	—	—	—	—	—	12	
—	—	—	—	—	—	—	—	—	—	—	—	—	—	13	
—	—	—	—	—	—	—	—	—	—	—	—	—	—	14	
—	—	—	—	—	—	—	—	—	—	—	—	—	—	15	
—	—	—	—	—	—	—	—	—	—	—	—	—	—	1B	
—	—	—	—	—	—	—	—	—	—	—	—	—	—	16	
—	—	—	—	—	—	—	—	—	—	—	—	—	—	17	
—	—	—	—	—	2	2	14	2	14	8	8	151	2	2	
—	—	—	—	—	—	—	—	—	—	4	4	109	—	21	
—	—	—	—	—	—	—	—	—	—	1	1	—	—	22	
—	—	—	—	—	2	2	14	2	14	3	3	41	2	23	
—	—	—	—	—	—	—	—	—	—	—	—	—	—	24	
—	—	—	—	—	—	—	—	—	—	—	—	—	—	25	
—	—	—	—	—	—	—	—	—	—	—	—	—	—	26	
3	3	31	2	3	9	9	37	9	37	21	21	374	10	31	3
2	2	3	2	3	6	6	28	6	28	15	15	146	5	24	3
—	—	—	—	—	1	1	1	1	1	5	5	227	4	6	32
—	—	—	—	—	1	1	2	1	2	—	—	—	—	—	33
—	—	—	—	—	1	1	6	1	6	—	—	—	—	—	34
1	1	28	—	—	—	—	—	—	—	1	1	1	1	1	35
—	—	—	—	—	—	—	—	—	—	—	—	—	—	—	36
—	—	—	—	—	—	—	—	—	—	—	—	—	—	—	37
18	18	48	18	48	31	34	449	18	67	13	15	285	3	15	4
3	3	5	3	5	1	1	1	—	—	1	1	1	—	—	41
—	—	—	—	—	4	5	178	1	2	7	8	166	1	5	42
—	—	—	—	—	—	—	—	—	—	—	—	—	—	—	43
13	13	41	13	41	8	8	28	6	14	1	1	5	—	—	44
2	2	2	2	2	1	3	34	2	28	2	2	77	1	1	45
—	—	—	—	—	13	13	180	7	21	—	—	—	—	—	46
—	—	—	—	—	1	1	1	1	1	2	3	36	1	9	47
—	—	—	—	—	3	3	27	1	1	—	—	—	—	—	48
22	22	59	20	34	22	24	50	23	42	21	24	83	20	49	49
22	22	59	20	34	22	24	50	23	42	21	24	83	20	49	50
30	30	40	5	8	29	30	110	5	18	38	43	119	5	19	6
25	25	32	—	—	24	25	92	—	—	33	38	100	—	—	6A
—	—	—	—	—	6	7	53	—	—	7	8	57	—	—	61
—	—	—	—	—	1	1	3	—	—	—	—	—	—	—	62
15	15	19	—	—	4	4	4	—	—	1	1	1	—	—	63
1	1	1	—	—	9	9	19	—	—	17	19	30	—	—	64
9	9	12	—	—	1	1	1	—	—	2	2	3	—	—	65
5	5	8	5	8	3	3	12	—	—	6	8	9	—	—	66
5	5	8	5	8	5	5	18	5	18	5	5	19	5	19	6B
3	4	7	3	4	5	5	18	5	18	5	5	19	5	19	67
—	—	—	—	—	4	5	8	3	3	7	9	16	7	10	7
3	3	4	3	4	4	5	—	—	—	—	—	—	—	—	71
—	—	—	—	—	4	4	5	3	3	7	7	10	7	10	72
—	—	—	—	—	—	—	—	—	—	—	—	—	—	—	73
—	—	—	—	—	—	—	—	—	—	—	—	—	—	—	74
—	—	—	—	—	—	—	—	—	—	—	—	—	—	—	75
—	—	—	—	—	—	—	—	—	—	—	—	—	—	—	76
—	—	—	—	—	—	—	—	—	—	—	—	—	—	—	77
—	—	—	—	—	—	—	—	—	—	—	—	—	—	—	78
—	—	—	—	—	—	—	—	—	—	—	—	—	—	—	79
—	—	—	—	—	—	—	—	—	—	—	—	—	—	—	8
—	—	—	—	—	—	—	—	—	—	3	4	6	—	—	8A
—	—	—	—	—	—	—	—	—	—	—	—	—	—	—	81
—	—	—	—	—	—	—	—	—	—	—	—	—	—	—	82
—	—	—	—	—	—	—	—	—	—	3	4	6	—	—	8B
—	—	—	—	—	—	—	—	—	—	3	4	6	—	—	83
—	—	—	—	—	—	—	—	—	—	—	—	—	—	—	84
2	6	17	2	2	1	6	18	1	1	2	8	26	4	8	9
—	—	—	—	—	—	—	—	—	—	—	—	—	—	—	9A
—	—	—	—	—	—	—	—	—	—	—	—	—	—	—	91
—	—	—	—	—	—	—	—	—	—	—	—	—	—	—	9B
—	—	—	—	—	—	—	—	—	—	—	—	—	—	—	92
—	—	—	—	—	—	—	—	—	—	—	—	—	—	—	93
—	—	—	—	—	—	—	—	—	—	—	—	—	—	—	94
—	—	—	—	—	—	—	—	—	—	—	—	—	—	—	95
—	—	—	—	—	—	—	—	—	—	—	—	—	—	—	96
2	2	2	2	2	—	—	—	—	—	2	3	7	3	7	97
78	86	208	50	99	98	110	686	61	182	113	132	1.060	51	140	98

segue TAV. 17 - Imprese, unità locali e relativi addetti

N. Classificazione	RAMI E CLASSI DI ATTIVITÀ ECONOMICA	214 SIRTORI					215 SOLBIATE					
		Imprese	Unità locali				Imprese	Unità locali				
			TOTALE		di cui artigiane			TOTALE		di cui artigiane		
			Unità locali	Addetti	Unità locali	Addetti		Unità locali	Addetti	Unità locali	Addetti	
0	Agricoltura, caccia, foreste e pesca	—	—	—	—	—	—	—	—	—	—	—
01	Agricoltura e caccia	—	—	—	—	—	—	—	—	—	—	—
02	Foreste	—	—	—	—	—	—	—	—	—	—	—
03	Pesca	—	—	—	—	—	—	—	—	—	—	—
04	Attività connesse con l'agricoltura	—	—	—	—	—	—	—	—	—	—	—
1	Energia, gas e acqua	—	—	—	—	—	—	—	—	—	—	—
1A	Estrazione di combustibili - industria petrolifera	—	—	—	—	—	—	—	—	—	—	—
11	Estrazione e agglomerazione di combustibili solidi	—	—	—	—	—	—	—	—	—	—	—
12	Cokerie	—	—	—	—	—	—	—	—	—	—	—
13	Industria dell'estrazione di petrolio e gas naturali	—	—	—	—	—	—	—	—	—	—	—
14	Industria petrolifera	—	—	—	—	—	—	—	—	—	—	—
15	Industria dei combustibili nucleari	—	—	—	—	—	—	—	—	—	—	—
1B	Energia elettrica, gas e acqua	—	—	—	—	—	—	—	—	—	—	—
16	Produzione, distribuzione energia elettrica, gas	—	—	—	—	—	—	—	—	—	—	—
17	Raccolta, depurazione e distribuzione d'acqua	—	—	—	—	—	—	—	—	—	—	—
2	Industrie estrattive - industrie manifatturiere per trasformazione minerali - industrie chimiche	2	2	9	1	1	4	5	23	4	19	
21	Estrazione e preparazione di minerali metalliferi	—	—	—	—	—	—	—	—	—	—	—
22	Produzione e prima trasformazione dei metalli	—	—	—	—	—	—	—	—	—	—	—
23	Estraz. minerali non metalliferi e non energetici; torbiere	—	—	—	—	—	—	—	—	—	—	—
24	Lavorazione dei minerali non metalliferi	1	1	1	1	1	2	2	6	2	6	
25	Industrie chimiche	1	1	8	—	—	1	1	2	1	2	
26	Produzione di fibre artificiali e sintetiche	—	—	—	—	—	—	—	—	—	—	
3	Industrie manifatturiere per lavorazione e trasformazione metalli; meccanica di precisione	21	21	120	17	39	6	6	37	5	15	
31	Costruzione di prodotti in metallo	13	13	28	13	28	3	3	11	3	11	
32	Costruzione, installazione macchine e materiale meccanico	4	4	38	1	4	1	1	22	—	—	
33	Costruzione, installazione e riparazione macchine ufficio	—	—	—	—	—	—	—	—	—	—	
34	Costruzione e installazione impianti	2	2	6	2	6	2	2	4	2	4	
35	Costruzione, montaggio autoveicoli e carrozzerie	—	—	—	—	—	—	—	—	—	—	
36	Industria della costruzione di altri mezzi di trasporto	2	2	48	1	1	—	—	—	—	—	
37	Costruzione apparecchi di precisione; orologeria	—	—	—	—	—	—	—	—	—	—	
4	Industrie manifatturiere alimentari, tessili, pelli, cuoio, abbigliamento, legno, mobilio e altre	21	22	148	17	67	9	9	594	5	10	
41	Industrie alimentari di base	5	6	23	4	15	—	—	—	—	—	
42	Industrie zucchero, bevande e tabacco	—	—	—	—	—	—	—	—	—	—	
43	Industrie tessili	4	4	65	2	6	3	3	174	1	1	
44	Industrie delle pelli e del cuoio	—	—	—	—	—	—	—	—	—	—	
45	Industrie calzature, abbigliamento e biancheria casa	—	—	—	—	—	1	1	1	1	1	
46	Industrie del legno e del mobile in legno	5	5	18	5	18	1	1	3	1	3	
47	Industrie della carta; stampa ed editoria	3	3	24	3	24	2	2	406	1	3	
48	Industrie gomma e manufatti di materie plastiche	4	4	18	3	4	2	2	10	1	2	
49	Industrie manifatturiere diverse	—	—	—	—	—	—	—	—	—	—	
5	Industrie costruzioni, installazioni impianti edilizia	13	18	111	12	38	25	27	57	26	45	
50	Edilizia e genio civile	13	18	111	12	38	25	27	57	26	45	
6	Commercio, pubblici esercizi e alberghi; riparazioni beni di consumo e veicoli	38	41	87	7	14	27	31	63	4	7	
6A	Commercio, pubblici esercizi e alberghi	31	34	73	—	—	23	27	56	—	—	
61	Commercio all'ingrosso	5	5	15	—	—	5	5	31	—	—	
62	Commercio all'ingrosso di materiali vari da recupero	1	1	3	—	—	—	—	—	—	—	
63	Intermediari del commercio	4	4	7	—	—	—	—	—	—	—	
64	Comm. minuto alimentari, abbigl., arredam.; farmacie	11	12	19	—	—	12	13	16	—	—	
65	Comm. minuto veicoli, natanti, carburanti, libri, articoli vari	4	5	8	—	—	2	3	2	—	—	
66	Pubblici esercizi ed esercizi alberghieri	6	7	21	—	—	4	6	7	—	—	
6B	Riparazioni di beni di consumo e di veicoli	7	7	14	7	14	4	4	7	4	7	
67	Riparazioni di beni di consumo e di veicoli	7	7	14	7	14	4	4	7	4	7	
7	Trasporti e comunicazioni	5	7	27	5	10	1	3	15	1	1	
71	Ferrovie	—	—	—	—	—	—	—	—	—	—	
72	Altri trasporti terrestri	5	6	24	5	10	—	—	—	—	—	
73	Trasporti fluviali, lacuali e lagunari	—	—	—	—	—	—	—	—	—	—	
74	Trasporti marittimi e cabotaggio	—	—	—	—	—	—	—	—	—	—	
75	Trasporti aerei	—	—	—	—	—	—	—	—	—	—	
76	Attività connesse ai trasporti	—	—	—	—	—	1	1	1	1	1	
77	Agenzie viaggio, intermediari trasporti, magazzini	—	—	—	—	—	—	—	—	—	—	
79	Comunicazioni	—	1	3	—	—	—	2	14	—	—	
8	Credito e assicurazione, servizi imprese; noleggio	4	10	23	—	—	1	3	4	—	—	
8A	Credito e assicurazione	—	7	7	—	—	—	—	—	—	—	
81	Istituti di credito	—	1	1	—	—	—	—	—	—	—	
82	Assicurazione	—	—	—	—	—	—	—	—	—	—	
8B	Servizi prestati alle imprese; noleggio	4	9	22	—	—	1	3	4	—	—	
83	Ausiliari finanziari, assicurazioni, servizi alle imprese	4	9	22	—	—	1	3	4	—	—	
84	Noleggio di beni mobili	—	—	—	—	—	—	—	—	—	—	
9	Pubblica amministrazione; servizi pubblici e privati	4	8	25	4	6	3	16	98	3	5	
9A	Pubblica amministrazione	—	1	9	—	—	—	2	5	—	—	
91	Pubblica amministrazione, sicurezza sociale obbligatoria	—	1	9	—	—	—	2	5	—	—	
9B	Servizi pubblici e privati	4	7	16	4	6	3	14	93	3	5	
92	Servizi d'igiene pubblica ed amministrazione di cimiteri	—	—	—	—	—	—	—	—	—	—	
93	Istruzione	—	3	10	—	—	—	2	7	—	—	
94	Ricerca e sviluppo	—	—	—	—	—	—	—	—	—	—	
95	Sanità e servizi veterinari	—	—	—	—	—	—	5	81	—	—	
96	Altri servizi sociali	—	—	—	—	—	—	—	—	—	—	
97	Servizi ricreativi ed altri servizi culturali	—	—	—	—	—	—	4	—	—	—	
98	Servizi personali	4	4	6	4	6	3	3	5	3	5	
	TOTALE	108	129	550	63	175	77	101	893	48	102	

per Comune e per ramo e classe di attività economica

216 SORICO					217 SORMANO					218 STAZZONA					N. Classifi- cazione
Imprese	Unità locali				Imprese	Unità locali				Imprese	Unità locali				
	TOTALE		di cui artigiane			TOTALE		di cui artigiane			TOTALE		di cui artigiane		
	Unità locali	Addetti	Unità locali	Addetti		Unità locali	Addetti	Unità locali	Addetti		Unità locali	Addetti	Unità locali	Addetti	
—	—	—	—	—	—	—	—	—	—	—	—	—	—	0	
—	—	—	—	—	—	—	—	—	—	—	—	—	—	01	
—	—	—	—	—	—	—	—	—	—	—	—	—	—	02	
—	—	—	—	—	—	—	—	—	—	—	—	—	—	03	
—	—	—	—	—	—	—	—	—	—	—	—	—	—	04	
—	1	1	—	—	—	—	—	—	—	—	—	—	—	1	
—	—	—	—	—	—	—	—	—	—	—	—	—	—	1A	
—	—	—	—	—	—	—	—	—	—	—	—	—	—	11	
—	—	—	—	—	—	—	—	—	—	—	—	—	—	12	
—	—	—	—	—	—	—	—	—	—	—	—	—	—	13	
—	—	—	—	—	—	—	—	—	—	—	—	—	—	14	
—	—	—	—	—	—	—	—	—	—	—	—	—	—	15	
—	1	1	—	—	—	—	—	—	—	—	—	—	—	1B	
—	1	1	—	—	—	—	—	—	—	—	—	—	—	16	
—	—	—	—	—	—	—	—	—	—	—	—	—	—	17	
1	1	2	—	—	—	—	—	—	—	—	—	—	—	2	
—	—	—	—	—	—	—	—	—	—	—	—	—	—	21	
1	1	2	—	—	—	—	—	—	—	—	—	—	—	22	
—	—	—	—	—	—	—	—	—	—	—	—	—	—	23	
—	—	—	—	—	—	—	—	—	—	—	—	—	—	24	
—	—	—	—	—	—	—	—	—	—	—	—	—	—	25	
—	—	—	—	—	—	—	—	—	—	—	—	—	—	26	
9	9	27	7	9	5	5	12	5	12	—	—	—	—	3	
5	5	5	5	5	4	4	7	4	7	—	—	—	—	31	
2	2	18	1	2	—	—	—	—	—	—	—	—	—	32	
2	2	4	1	2	1	1	5	1	5	—	—	—	—	33	
—	—	—	—	—	—	—	—	—	—	—	—	—	—	34	
—	—	—	—	—	—	—	—	—	—	—	—	—	—	35	
—	—	—	—	—	—	—	—	—	—	—	—	—	—	36	
—	—	—	—	—	—	—	—	—	—	—	—	—	—	37	
5	5	6	5	6	6	7	133	6	8	—	—	—	—	4	
3	3	4	3	4	2	2	4	2	4	—	—	—	—	41	
—	—	—	—	—	2	3	127	2	2	—	—	—	—	42	
—	—	—	—	—	2	2	2	2	2	—	—	—	—	43	
2	2	2	2	2	—	—	—	—	—	—	—	—	—	44	
—	—	—	—	—	—	—	—	—	—	—	—	—	—	45	
—	—	—	—	—	—	—	—	—	—	—	—	—	—	46	
—	—	—	—	—	—	—	—	—	—	—	—	—	—	47	
—	—	—	—	—	—	—	—	—	—	—	—	—	—	48	
—	—	—	—	—	—	—	—	—	—	—	—	—	—	49	
20	20	45	19	29	11	13	33	11	16	3	3	3	3	5	
20	20	45	19	29	11	13	33	11	16	3	3	3	3	50	
43	49	91	5	18	27	28	40	2	2	9	9	13	2	6	
38	44	73	—	—	25	26	38	—	—	7	7	11	—	6A	
—	—	—	—	—	—	—	—	—	—	—	—	—	—	61	
—	—	—	—	—	—	—	—	—	—	1	1	1	—	62	
18	20	30	—	—	14	14	16	—	—	4	4	8	—	63	
2	2	2	—	—	—	—	—	—	—	—	—	—	—	64	
17	21	40	—	—	11	12	22	—	—	2	2	2	—	65	
5	5	18	5	18	2	2	2	2	2	2	2	2	2	66	
5	5	18	5	18	2	2	2	2	2	2	2	2	2	6B	
4	5	5	4	5	3	4	6	3	4	3	4	6	3	67	
—	—	—	—	—	—	—	—	—	—	—	—	—	—	7	
4	4	5	4	5	3	3	4	3	4	3	3	4	3	71	
—	—	—	—	—	—	—	—	—	—	—	—	—	—	72	
—	—	—	—	—	—	—	—	—	—	—	—	—	—	73	
—	—	—	—	—	—	—	—	—	—	—	—	—	—	74	
—	—	—	—	—	—	—	—	—	—	—	—	—	—	75	
—	—	—	—	—	—	—	—	—	—	—	—	—	—	76	
—	—	—	—	—	—	—	—	—	—	—	—	—	—	77	
—	1	—	—	—	—	—	—	—	—	—	—	—	—	79	
—	—	—	—	—	—	—	—	—	—	1	1	2	—	8	
1	1	1	—	—	2	3	3	—	—	—	—	—	—	8A	
—	—	—	—	—	—	—	—	—	—	—	—	—	—	81	
—	—	—	—	—	—	—	—	—	—	—	—	—	—	82	
1	1	1	—	—	2	3	3	—	—	—	—	—	—	8B	
1	1	1	—	—	2	3	3	—	—	—	—	—	—	83	
—	—	—	—	—	—	—	—	—	—	—	—	—	—	84	
2	9	18	2	2	5	12	23	3	3	1	6	11	1	9	
—	1	3	—	—	—	2	6	—	—	—	1	1	—	9A	
—	1	3	—	—	—	2	6	—	—	—	1	1	—	91	
2	8	15	2	2	5	10	17	3	3	1	5	10	1	9B	
—	—	—	—	—	—	—	—	—	—	—	—	—	—	92	
—	5	12	—	—	—	2	6	—	—	—	3	8	—	93	
—	—	—	—	—	—	—	—	—	—	—	—	—	—	94	
—	1	1	—	—	—	—	—	—	—	—	1	1	—	95	
—	—	—	—	—	—	—	—	—	—	—	—	—	—	96	
—	—	—	—	—	2	3	4	—	—	—	—	—	—	97	
2	2	2	2	2	3	3	3	3	3	1	1	1	1	98	
85	100	196	42	69	59	72	250	30	45	16	22	33	9	10	

segue TAV. 17 - Imprese, unità locali e relativi addetti

N. Classificazione	RAMI E CLASSI DI ATTIVITÀ ECONOMICA	219 SUEGLIO					220 SUELLO					
		Imprese	Unità locali				Imprese	Unità locali				
			TOTALE		di cui artigiane			TOTALE		di cui artigiane		
			Unità locali	Addetti	Unità locali	Addetti		Unità locali	Addetti	Unità locali	Addetti	
0	Agricoltura, caccia, foreste e pesca	—	—	—	—	—	—	—	—	—	—	—
01	Agricoltura e caccia	—	—	—	—	—	—	—	—	—	—	—
02	Foreste	—	—	—	—	—	—	—	—	—	—	—
03	Pesca	—	—	—	—	—	—	—	—	—	—	—
04	Attività connesse con l'agricoltura	—	—	—	—	—	—	—	—	—	—	—
1	Energia, gas e acqua	—	—	—	—	—	—	—	—	—	—	—
1A	Estrazione di combustibili - industria petrolifera	—	—	—	—	—	—	—	—	—	—	—
11	Estrazione e agglomerazione di combustibili solidi	—	—	—	—	—	—	—	—	—	—	—
12	Cokerie	—	—	—	—	—	—	—	—	—	—	—
13	Industria dell'estrazione di petrolio e gas naturali	—	—	—	—	—	—	—	—	—	—	—
14	Industria petrolifera	—	—	—	—	—	—	—	—	—	—	—
15	Industria dei combustibili nucleari	—	—	—	—	—	—	—	—	—	—	—
1B	Energia elettrica, gas e acqua	—	—	—	—	—	—	—	—	—	—	—
16	Produzione, distribuzione energia elettrica gas	—	—	—	—	—	—	—	—	—	—	—
17	Raccolta, depurazione e distribuzione d'acqua	—	—	—	—	—	—	—	—	—	—	—
2	Industrie estrattive - industrie manifatturiere per trasformazione minerali - industrie chimiche	—	—	—	—	3	4	52	1	1	—	—
21	Estrazione e preparazione di minerali metalliferi	—	—	—	—	—	—	—	—	—	—	—
22	Produzione e prima trasformazione dei metalli	—	—	—	—	3	3	50	1	1	—	—
23	Estraz. minerali non metalliferi e non energetici; torbiere	—	—	—	—	—	—	—	—	—	—	—
24	Lavorazione dei minerali non metalliferi	—	—	—	—	—	1	2	—	—	—	—
25	Industrie chimiche	—	—	—	—	—	—	—	—	—	—	—
26	Produzione di fibre artificiali e sintetiche	—	—	—	—	—	—	—	—	—	—	—
3	Industrie manifatturiere per lavorazione e trasformazione metalli; meccanica di precisione	—	—	—	—	17	17	279	11	44	—	—
31	Costruzione di prodotti in metallo	—	—	—	—	13	13	218	9	38	—	—
32	Costruzione, installazione macchine e materiale meccanico	—	—	—	—	3	3	57	1	2	—	—
33	Costruzione, installazione e riparazione macchine ufficio	—	—	—	—	—	—	—	—	—	—	—
34	Costruzione e installazione impianti	—	—	—	—	—	—	—	—	—	—	—
35	Costruzione, montaggio autoveicoli e carrozzerie	—	—	—	—	1	1	4	1	4	—	—
36	Industria della costruzione di altri mezzi di trasporto	—	—	—	—	—	—	—	—	—	—	—
37	Costruzione apparecchi di precisione; orologeria	—	—	—	—	—	—	—	—	—	—	—
4	Industrie manifatturiere alimentari, tessili, pelli, cuoio, abbigliamento, legno, mobilio e altre	3	3	6	3	6	4	51	2	4	—	—
41	Industrie alimentari di base	—	—	—	—	—	1	2	4	1	3	—
42	Industrie zucchero, bevande e tabacco	—	—	—	—	—	—	—	—	—	—	—
43	Industrie tessili	—	—	—	—	—	—	—	—	—	—	—
44	Industrie delle pelli e del cuoio	—	—	—	—	—	—	—	—	—	—	—
45	Industrie calzature, abbigliamento e biancheria casa	2	2	5	2	5	1	14	—	—	—	—
46	Industrie del legno e del mobile in legno	1	1	1	1	1	1	1	1	1	—	—
47	Industrie della carta; stampa ed editoria	—	—	—	—	—	—	—	—	—	—	—
48	Industrie gomma e manufatti di materie plastiche	—	—	—	—	—	1	1	32	—	—	—
49	Industrie manifatturiere diverse	—	—	—	—	—	—	—	—	—	—	—
5	Industrie costruzioni, installazioni impianti edilizia	8	8	10	8	10	6	17	3	3	—	—
50	Edilizia e genio civile	8	8	10	8	10	6	17	3	3	—	—
6	Commercio, pubblici esercizi e alberghi; riparazioni beni di consumo e veicoli	4	5	6	—	—	31	34	68	—	—	—
6A	Commercio, pubblici esercizi e alberghi	4	5	6	—	—	31	34	68	—	—	—
61	Commercio all'ingrosso	—	—	—	—	—	4	5	23	—	—	—
62	Commercio all'ingrosso di materiali vari da recupero	—	—	—	—	—	—	—	—	—	—	—
63	Intermediari del commercio	—	—	—	—	—	4	4	4	—	—	—
64	Comm. minuto alimentari, abbigl., arredam.; farmacie	2	3	4	—	—	16	18	30	—	—	—
65	Comm. minuto veicoli, natanti, carburanti, libri, articoli vari	—	—	—	—	—	3	3	3	—	—	—
66	Pubblici esercizi ed esercizi alberghieri	2	2	2	—	—	4	4	8	—	—	—
6B	Riparazioni di beni di consumo e di veicoli	—	—	—	—	—	—	—	—	—	—	—
67	Riparazioni di beni di consumo e di veicoli	—	—	—	—	—	—	—	—	—	—	—
7	Trasporti e comunicazioni	—	1	3	—	—	4	6	27	3	3	—
71	Ferrovie	—	—	—	—	—	—	—	—	—	—	—
72	Altri trasporti terrestri	—	—	—	—	—	2	3	11	2	2	—
73	Trasporti fluviali, lacuali e lagunari	—	—	—	—	—	—	—	—	—	—	—
74	Trasporti marittimi e cabotaggio	—	—	—	—	—	—	—	—	—	—	—
75	Trasporti aerei	—	—	—	—	—	—	—	—	—	—	—
76	Attività connesse ai trasporti	—	—	—	—	—	2	2	13	1	1	—
77	Agenzie viaggio, intermediari trasporti, magazzini	—	—	—	—	—	—	—	—	—	—	—
79	Comunicazioni	—	1	3	—	—	—	1	3	—	—	—
8	Credito e assicurazione, servizi imprese; noleggio	—	—	—	—	—	—	1	1	—	—	—
8A	Credito e assicurazione	—	—	—	—	—	—	—	—	—	—	—
81	Istituti di credito	—	—	—	—	—	—	—	—	—	—	—
82	Assicurazione	—	—	—	—	—	—	—	—	—	—	—
8B	Servizi prestati alle imprese; noleggio	—	—	—	—	—	—	1	1	—	—	—
83	Ausiliari finanziari, assicurazioni, servizi alle imprese	—	—	—	—	—	—	1	1	—	—	—
84	Noleggio di beni mobili	—	—	—	—	—	—	—	—	—	—	—
9	Pubblica amministrazione; servizi pubblici e privati	—	2	4	—	—	3	8	33	2	2	—
9A	Pubblica amministrazione	—	1	3	—	—	—	7	10	—	—	—
91	Pubblica amministrazione, sicurezza sociale obbligatoria	—	1	3	—	—	—	1	10	—	—	—
9B	Servizi pubblici e privati	—	1	1	—	—	3	7	23	2	2	—
92	Servizi d'igiene pubblica ed amministrazione di cimiteri	—	—	—	—	—	—	—	—	—	—	—
93	Istruzione	—	—	—	—	—	—	3	19	—	—	—
94	Ricerca e sviluppo	—	—	—	—	—	—	—	—	—	—	—
95	Sanità e servizi veterinari	—	1	1	—	—	—	1	1	—	—	—
96	Altri servizi sociali	—	—	—	—	—	—	—	—	—	—	—
97	Servizi ricreativi ed altri servizi culturali	—	—	—	—	—	—	—	—	—	—	—
98	Servizi personali	—	—	—	—	—	3	3	3	2	2	—
	TOTALE	15	19	29	11	16	68	81	528	22	57	

per Comune e per ramo e classe di attività economica

221 TACENO					222 TAVERNERIO					223 TORNO					N. Classificazione
Imprese	Unità locali				Imprese	Unità locali				Imprese	Unità locali				
	TOTALE		di cui artigiane			TOTALE		di cui artigiane			TOTALE		di cui artigiane		
	Unità locali	Addetti	Unità locali	Addetti		Unità locali	Addetti	Unità locali	Addetti		Unità locali	Addetti	Unità locali	Addetti	
—	—	—	—	—	—	—	—	—	—	—	—	—	—	—	0
—	—	—	—	—	—	—	—	—	—	—	—	—	—	—	01
—	—	—	—	—	—	—	—	—	—	—	—	—	—	—	02
—	—	—	—	—	—	—	—	—	—	—	—	—	—	—	03
—	—	—	—	—	—	—	—	—	—	—	—	—	—	—	04
—	—	—	—	—	—	—	—	—	—	—	1	2	—	—	1
—	—	—	—	—	—	—	—	—	—	—	—	—	—	—	1A
—	—	—	—	—	—	—	—	—	—	—	—	—	—	—	11
—	—	—	—	—	—	—	—	—	—	—	—	—	—	—	12
—	—	—	—	—	—	—	—	—	—	—	—	—	—	—	13
—	—	—	—	—	—	—	—	—	—	—	—	—	—	—	14
—	—	—	—	—	—	—	—	—	—	—	7	2	—	—	1B
—	—	—	—	—	—	—	—	—	—	—	—	—	—	—	15
—	—	—	—	—	—	—	—	—	—	—	1	2	—	—	16
—	—	—	—	—	—	—	—	—	—	—	—	—	—	—	17
—	—	—	—	—	7	9	85	5	12	—	—	—	—	—	2
—	—	—	—	—	—	—	—	—	—	—	—	—	—	—	21
—	—	—	—	—	—	—	—	—	—	—	—	—	—	—	22
—	—	—	—	—	4	5	40	3	5	—	—	—	—	—	23
—	—	—	—	—	3	4	45	2	7	—	—	—	—	—	24
—	—	—	—	—	—	—	—	—	—	—	—	—	—	—	25
—	—	—	—	—	—	—	—	—	—	—	—	—	—	—	26
10	10	36	10	36	26	30	241	18	35	5	5	34	4	26	3
10	10	36	10	36	15	18	107	12	27	4	4	26	4	26	31
—	—	—	—	—	6	6	122	3	4	1	1	8	—	—	32
—	—	—	—	—	1	2	7	—	—	—	—	—	—	—	33
—	—	—	—	—	1	1	1	—	—	—	—	—	—	—	34
—	—	—	—	—	—	—	—	—	—	—	—	—	—	—	35
—	—	—	—	—	3	3	4	3	4	—	—	—	—	—	36
—	—	—	—	—	—	—	—	—	—	—	—	—	—	—	37
5	7	34	3	15	66	69	842	47	118	7	7	27	6	18	4
1	3	6	—	—	3	3	21	2	8	—	—	—	—	—	41
2	2	21	1	8	1	1	1	—	—	—	—	—	—	—	42
—	—	—	—	—	17	19	367	8	29	—	—	—	—	—	43
—	—	—	—	—	—	—	—	—	—	—	—	—	—	—	44
—	—	—	—	—	13	14	164	12	30	1	1	6	1	6	45
2	2	7	2	7	5	5	7	5	7	1	1	3	1	3	46
—	—	—	—	—	21	21	228	15	24	3	3	11	2	2	47
—	—	—	—	—	4	4	52	3	18	1	1	5	1	5	48
—	—	—	—	—	2	2	2	2	2	1	1	2	1	2	49
2	4	16	3	14	49	54	109	45	77	7	11	49	8	20	5
2	4	16	3	14	49	54	109	45	77	7	11	49	8	20	50
15	18	23	—	—	98	106	371	10	24	33	34	74	1	1	6
15	18	23	—	—	88	96	347	—	—	32	33	73	—	—	6A
1	1	1	—	—	15	18	180	—	—	4	4	16	—	—	61
—	—	—	—	—	—	—	—	—	—	—	—	—	—	—	62
—	—	—	—	—	24	24	28	—	—	4	4	5	—	—	63
6	8	10	—	—	26	28	55	—	—	8	8	13	—	—	64
2	3	3	—	—	9	12	48	—	—	4	5	7	—	—	65
6	6	9	—	—	14	14	36	—	—	12	12	32	—	—	66
—	—	—	—	—	10	10	24	10	24	1	1	1	1	1	6B
—	—	—	—	—	10	10	24	10	24	1	1	1	1	1	67
—	2	2	—	—	9	10	22	9	12	3	5	10	3	4	7
—	—	—	—	—	—	—	—	—	—	—	—	—	—	—	71
—	—	—	—	—	8	8	10	8	10	—	—	—	—	—	72
—	—	—	—	—	—	—	—	—	—	—	1	1	—	—	73
—	—	—	—	—	—	—	—	—	—	—	—	—	—	—	74
—	—	—	—	—	—	—	—	—	—	—	—	—	—	—	75
—	—	—	—	—	1	1	2	1	2	3	3	4	3	4	76
—	1	—	—	—	—	—	—	—	—	—	—	—	—	—	77
—	1	2	—	—	—	1	10	—	—	—	1	5	—	—	79
1	2	3	—	—	6	15	33	—	—	2	3	4	—	—	8
—	—	—	—	—	—	2	9	—	—	—	—	—	—	—	8A
—	—	—	—	—	—	2	9	—	—	—	—	—	—	—	81
1	2	3	—	—	6	13	24	—	—	2	3	4	—	—	82
1	2	3	—	—	6	13	24	—	—	2	3	4	—	—	8B
—	—	—	—	—	—	—	—	—	—	—	—	—	—	—	83
—	—	—	—	—	—	—	—	—	—	—	—	—	—	—	84
2	6	11	2	2	12	28	129	9	13	3	7	54	3	5	9
—	1	3	—	—	—	1	9	—	—	—	1	1	—	—	9A
—	1	3	—	—	—	1	9	—	—	—	1	1	—	—	91
2	5	8	2	2	12	27	120	9	13	3	6	53	3	5	9B
—	—	—	—	—	1	2	2	1	1	—	—	—	—	—	92
—	2	5	—	—	2	6	90	—	—	—	3	48	—	—	93
—	—	—	—	—	—	—	—	—	—	—	—	—	—	—	94
—	1	1	—	—	—	6	5	—	—	—	—	—	—	—	95
—	—	—	—	—	—	1	—	—	—	—	—	—	—	—	96
—	—	—	—	—	2	4	11	—	—	—	—	—	—	—	97
2	2	2	2	2	7	8	12	8	12	3	3	5	3	5	98
35	49	125	18	67	273	321	1.832	143	291	60	73	254	25	74	

per Comune e per ramo e classe di attività economica

226 TREZZONE					227 TURATE					228 UGGIATE-TREVANO					N. Classifi- cazione
Imprese	Unità locali				Imprese	Unità locali				Imprese	Unità locali				
	TOTALE		di cui artigiane			TOTALE		di cui artigiane			TOTALE		di cui artigiane		
	Unità locali	Addetti	Unità locali	Addetti		Unità locali	Addetti	Unità locali	Addetti		Unità locali	Addetti	Unità locali	Addetti	
—	—	—	—	—	2	2	14	—	—	—	—	—	—	—	0
—	—	—	—	—	—	—	—	—	—	—	—	—	—	—	01
—	—	—	—	—	—	—	—	—	—	—	—	—	—	—	02
—	—	—	—	—	2	2	14	—	—	—	—	—	—	—	03
—	—	—	—	—	2	3	11	—	—	—	—	—	—	—	04
—	—	—	—	—	2	2	10	—	—	—	—	—	—	—	1
—	—	—	—	—	—	—	—	—	—	—	—	—	—	—	1A
—	—	—	—	—	—	—	—	—	—	—	—	—	—	—	11
—	—	—	—	—	2	2	10	—	—	—	—	—	—	—	12
—	—	—	—	—	—	1	1	—	—	—	—	—	—	—	13
—	—	—	—	—	—	1	1	—	—	—	—	—	—	—	14
—	—	—	—	—	—	—	—	—	—	—	—	—	—	—	15
—	—	—	—	—	—	—	—	—	—	—	—	—	—	—	16
—	—	—	—	—	—	—	—	—	—	—	—	—	—	—	17
—	—	—	—	—	10	10	32	3	12	2	2	3	2	3	2
—	—	—	—	—	—	—	—	—	—	—	—	—	—	—	21
—	—	—	—	—	2	2	18	1	7	1	1	1	1	1	22
—	—	—	—	—	2	2	5	2	5	—	—	—	—	—	23
—	—	—	—	—	3	3	38	—	—	1	1	2	1	2	24
—	—	—	—	—	3	3	21	—	—	—	—	—	—	—	25
—	—	—	—	—	—	—	—	—	—	—	—	—	—	—	26
2	2	2	2	2	76	82	788	58	195	7	7	23	7	23	3
2	2	2	2	2	40	43	459	32	111	5	5	14	5	14	31
—	—	—	—	—	17	19	200	14	63	2	2	9	2	9	32
—	—	—	—	—	2	2	3	2	3	—	—	—	—	—	33
—	—	—	—	—	16	17	112	10	18	—	—	—	—	—	34
—	—	—	—	—	1	1	14	—	—	—	—	—	—	—	35
—	—	—	—	—	—	—	—	—	—	—	—	—	—	—	36
—	—	—	—	—	—	—	—	—	—	—	—	—	—	—	37
—	—	—	—	—	58	61	720	47	141	39	42	375	32	63	4
—	—	—	—	—	3	3	8	3	8	5	5	12	5	12	41
—	—	—	—	—	—	—	—	—	—	—	—	—	—	—	42
—	—	—	—	—	3	5	48	2	7	17	18	318	9	21	43
—	—	—	—	—	—	—	—	—	—	—	—	—	—	—	44
—	—	—	—	—	5	5	14	4	9	6	8	27	7	12	45
—	—	—	—	—	27	27	226	24	85	4	4	8	4	8	46
—	—	—	—	—	6	6	14	6	14	3	3	4	3	4	47
—	—	—	—	—	10	11	406	4	14	3	3	5	3	5	48
—	—	—	—	—	4	4	4	4	4	1	1	1	1	1	49
2	2	7	2	7	35	40	139	35	97	21	24	62	22	54	5
2	2	7	2	7	35	40	139	35	97	21	24	62	22	54	50
1	1	1	—	—	142	162	473	17	25	75	82	171	16	41	6
1	1	1	—	—	126	145	448	—	—	59	66	130	—	—	6A
—	—	—	—	—	20	26	245	—	—	5	6	20	—	—	61
—	—	—	—	—	1	1	1	—	—	—	—	—	—	—	62
—	—	—	—	—	9	9	10	—	—	9	9	9	—	—	63
1	1	1	—	—	72	80	142	—	—	27	32	70	—	—	64
—	—	—	—	—	7	9	11	—	—	6	7	9	—	—	65
—	—	—	—	—	17	20	39	—	—	12	12	22	—	—	66
—	—	—	—	—	16	17	25	17	25	16	16	41	16	41	6B
—	—	—	—	—	16	17	25	17	25	16	16	41	16	41	67
—	—	—	—	—	14	19	38	14	17	5	9	35	6	6	7
—	—	—	—	—	—	—	—	—	—	—	—	—	—	—	71
—	—	—	—	—	14	14	17	14	17	4	5	25	4	4	72
—	—	—	—	—	—	—	—	—	—	—	—	—	—	—	73
—	—	—	—	—	—	—	—	—	—	—	—	—	—	—	74
—	—	—	—	—	—	—	—	—	—	—	—	—	—	—	75
—	—	—	—	—	—	—	—	—	—	1	2	2	2	2	76
—	—	—	—	—	4	11	—	—	—	—	1	—	—	—	77
—	—	—	—	—	1	10	—	—	—	—	1	8	—	—	79
1	1	3	—	—	6	16	28	—	—	3	5	8	—	—	8
—	—	—	—	—	—	1	8	—	—	—	1	5	—	—	8A
—	—	—	—	—	—	1	8	—	—	—	1	5	—	—	81
—	—	—	—	—	—	—	—	—	—	—	—	—	—	—	82
1	1	3	—	—	6	15	20	—	—	3	4	3	—	—	8B
1	1	3	—	—	6	15	20	—	—	3	4	3	—	—	83
—	—	—	—	—	—	—	—	—	—	—	—	—	—	—	84
—	3	5	—	—	16	32	135	16	20	12	26	100	11	22	9
—	1	3	—	—	—	2	19	—	—	—	1	9	—	—	9A
—	1	3	—	—	—	2	19	—	—	—	1	9	—	—	91
—	2	2	—	—	16	30	116	16	20	12	25	91	11	22	9B
—	—	—	—	—	—	—	—	—	—	1	1	1	1	1	92
—	1	2	—	—	1	5	85	—	—	1	5	60	—	—	93
—	—	—	—	—	—	—	—	—	—	—	—	—	—	—	94
—	1	—	—	—	—	6	9	—	—	—	7	8	—	—	95
—	—	—	—	—	—	1	—	—	—	—	1	1	—	—	96
—	—	—	—	—	—	1	—	—	—	—	1	—	—	—	97
—	—	—	—	—	15	17	21	16	20	10	10	21	10	21	98
6	9	18	4	9	361	427	2.428	190	507	164	197	777	96	212	

segue TAV. 17 - Imprese, unità locali e relativi addetti

N. Classificazione	RAMI E CLASSI DI ATTIVITÀ ECONOMICA	229 VALBRONA					230 VALGREGHENTINO					
		Imprese	Unità locali				Imprese	Unità locali				
			TOTALE		di cui artigiane			TOTALE		di cui artigiane		
			Unità locali	Addetti	Unità locali	Addetti		Unità locali	Addetti	Unità locali	Addetti	
0	Agricoltura, caccia, foreste e pesca	—	—	—	—	—	—	—	—	—	—	—
01	Agricoltura e caccia	—	—	—	—	—	—	—	—	—	—	—
02	Foreste	—	—	—	—	—	—	—	—	—	—	—
03	Pesca	—	—	—	—	—	—	—	—	—	—	—
04	Attività connesse con l'agricoltura	—	—	—	—	—	—	—	—	—	—	—
1	Energia, gas e acqua	—	—	—	—	—	—	—	—	—	—	—
1A	Estrazione di combustibili - industria petrolifera	—	—	—	—	—	—	—	—	—	—	—
11	Estrazione e agglomerazione di combustibili solidi	—	—	—	—	—	—	—	—	—	—	—
12	Cokerie	—	—	—	—	—	—	—	—	—	—	—
13	Industria dell'estrazione di petrolio e gas naturali	—	—	—	—	—	—	—	—	—	—	—
14	Industria petrolifera	—	—	—	—	—	—	—	—	—	—	—
15	Industria dei combustibili nucleari	—	—	—	—	—	—	—	—	—	—	—
1B	Energia elettrica, gas e acqua	—	—	—	—	—	—	—	—	—	—	—
16	Produzione, distribuzione energia elettrica, gas	—	—	—	—	—	—	—	—	—	—	—
17	Raccolta, depurazione e distribuzione d'acqua	—	—	—	—	—	—	—	—	—	—	—
2	Industrie estrattive - industrie manifatturiere per trasformazione minerali - industrie chimiche	2	2	2	2	2	7	7	95	4	11	11
21	Estrazione e preparazione di minerali metalliferi	—	—	—	—	—	—	—	—	—	—	—
22	Produzione e prima trasformazione dei metalli	2	2	2	2	2	4	4	76	2	4	4
23	Estraz. minerali non metalliferi e non energetici; torbiere	—	—	—	—	—	—	—	—	—	—	—
24	Lavorazione dei minerali non metalliferi	—	—	—	—	—	—	—	—	—	—	—
25	Industrie chimiche	—	—	—	—	—	3	3	19	2	7	7
26	Produzione di fibre artificiali e sintetiche	—	—	—	—	—	—	—	—	—	—	—
3	Industrie manifatturiere per lavorazione e trasformazione metalli; meccanica di precisione	54	56	283	44	100	36	38	609	23	67	67
31	Costruzione di prodotti in metallo	49	50	243	41	94	23	23	488	14	44	44
32	Costruzione, installazione macchine e materiale meccanico	5	6	40	3	6	5	6	37	4	5	5
33	Costruzione, installazione e riparazione macchine ufficio	—	—	—	—	—	—	—	—	—	—	—
34	Costruzione e installazione impianti	—	—	—	—	—	7	8	77	5	18	18
35	Costruzione, montaggio autoveicoli e carrozzerie	—	—	—	—	—	—	—	—	—	—	—
36	Industria della costruzione di altri mezzi di trasporto	—	—	—	—	—	—	—	—	—	—	—
37	Costruzione apparecchi di precisione; orologeria	—	—	—	—	—	1	1	7	—	—	—
4	Industrie manifatturiere alimentari, tessili, pelli, cuoio, abbigliamento, legno, mobilio e altre	18	18	100	14	45	18	18	88	16	51	51
41	Industrie alimentari di base	3	3	9	3	9	5	5	13	4	11	11
42	Industrie zucchero, bevande e tabacco	—	—	—	—	—	1	1	35	—	—	—
43	Industrie tessili	3	3	54	—	—	—	—	—	—	—	—
44	Industrie delle pelli e del cuoio	—	—	—	—	—	1	1	1	1	1	1
45	Industrie calzature, abbigliamento e biancheria casa	1	1	1	1	1	4	4	13	4	13	13
46	Industrie del legno e del mobile in legno	7	7	11	7	11	4	4	5	4	5	5
47	Industrie della carta; stampa ed editoria	1	1	3	1	3	3	3	21	3	21	21
48	Industrie gomma e manufatti di materie plastiche	2	2	7	1	6	—	—	—	—	—	—
49	Industrie manifatturiere diverse	1	1	15	1	15	—	—	—	—	—	—
5	Industrie costruzioni, installazioni impianti edilizia	21	21	67	18	27	18	18	35	16	30	30
50	Edilizia e genio civile	21	21	67	18	27	18	18	35	16	30	30
6	Commercio, pubblici esercizi e alberghi; riparazioni beni di consumo e veicoli	71	73	126	9	17	26	27	58	4	15	15
6A	Commercio, pubblici esercizi e alberghi	62	64	109	—	—	22	23	43	—	—	—
61	Commercio all'ingrosso	1	1	8	—	—	2	2	4	—	—	—
62	Commercio all'ingrosso di materiali vari da recupero	—	—	—	—	—	—	—	—	—	—	—
63	Intermediari del commercio	3	3	3	—	—	2	2	3	—	—	—
64	Comm. minuto alimentari, abbigl., arredam.; farmacie	39	39	63	—	—	12	13	24	—	—	—
65	Comm. minuto veicoli, natanti, carburanti, libri, articoli vari	3	4	5	—	—	—	—	—	—	—	—
66	Pubblici esercizi ed esercizi alberghieri	16	17	30	—	—	6	6	12	—	—	—
6B	Riparazioni di beni di consumo e di veicoli	9	9	17	9	17	4	4	15	4	15	15
67	Riparazioni di beni di consumo e di veicoli	9	9	17	9	17	4	4	15	4	15	15
7	Trasporti e comunicazioni	3	4	9	3	4	9	10	15	9	10	10
71	Ferrovie	—	—	—	—	—	—	—	—	—	—	—
72	Altri trasporti terrestri	2	2	3	2	3	9	9	10	9	10	10
73	Trasporti fluviali, lacuali e lagunari	—	—	—	—	—	—	—	—	—	—	—
74	Trasporti marittimi e cabotaggio	—	—	—	—	—	—	—	—	—	—	—
75	Trasporti aerei	—	—	—	—	—	—	—	—	—	—	—
76	Attività connesse ai trasporti	1	1	1	1	1	—	—	—	—	—	—
77	Agenzie viaggio, intermediari trasporti, magazzini	—	—	—	—	—	—	—	—	—	—	—
79	Comunicazioni	—	1	5	—	—	—	1	5	—	—	—
8	Credito e assicurazione, servizi imprese; noleggio	3	7	12	—	—	—	—	3	3	—	—
8A	Credito e assicurazione	—	1	2	—	—	—	—	—	—	—	—
81	Istituti di credito	—	1	2	—	—	—	—	—	—	—	—
82	Assicurazione	—	—	—	—	—	—	—	—	—	—	—
8B	Servizi prestati alle imprese; noleggio	3	6	10	—	—	—	3	3	—	—	—
83	Ausiliari finanziari, assicurazioni, servizi alle imprese	3	6	10	—	—	—	3	3	—	—	—
84	Noleggio di beni mobili	—	—	—	—	—	—	—	—	—	—	—
9	Pubblica amministrazione; servizi pubblici e privati	6	14	31	6	10	5	12	55	5	5	5
9A	Pubblica amministrazione	—	1	5	—	—	—	1	19	—	—	—
91	Pubblica amministrazione, sicurezza sociale obbligatoria	—	1	5	—	—	—	1	19	—	—	—
9B	Servizi pubblici e privati	6	13	26	6	10	5	11	36	5	5	5
92	Servizi d'igiene pubblica ed amministrazione di cimiteri	—	—	—	—	—	—	—	—	—	—	—
93	Istruzione	—	3	12	—	—	—	5	29	—	—	—
94	Ricerca e sviluppo	—	—	—	—	—	—	—	—	—	—	—
95	Sanità e servizi veterinari	—	2	2	—	—	—	—	—	—	—	—
96	Altri servizi sociali	—	—	—	—	—	—	—	—	—	—	—
97	Servizi ricreativi ed altri servizi culturali	—	2	2	—	—	—	1	2	—	—	—
98	Servizi personali	6	6	10	6	10	5	5	5	5	5	5
	TOTALE	178	195	630	96	205	119	133	958	77	189	189

per Comune e per ramo e classe di attività economica

231 VALMADRERA					232 VALMOREA					233 VAL REZZO					N. Classifi- cazione
Imprese	Unità locali				Imprese	Unità locali				Imprese	Unità locali				
	TOTALE		di cui artigiane			TOTALE		di cui artigiane			TOTALE		di cui artigiane		
	Unità locali	Addetti	Unità locali	Addetti		Unità locali	Addetti	Unità locali	Addetti		Unità locali	Addetti	Unità locali	Addetti	
—	—	—	—	—	—	—	—	—	—	—	—	—	—	0	
—	—	—	—	—	—	—	—	—	—	—	—	—	—	01	
—	—	—	—	—	—	—	—	—	—	—	—	—	—	02	
—	—	—	—	—	—	—	—	—	—	—	—	—	—	03	
—	—	—	—	—	—	—	—	—	—	—	—	—	—	04	
1	2	29	—	—	—	—	—	—	—	—	—	—	—	1	
1	1	25	—	—	—	—	—	—	—	—	—	—	—	1A	
—	—	—	—	—	—	—	—	—	—	—	—	—	—	11	
—	—	—	—	—	—	—	—	—	—	—	—	—	—	12	
—	—	—	—	—	—	—	—	—	—	—	—	—	—	13	
1	1	25	—	—	—	—	—	—	—	—	—	—	—	14	
—	1	4	—	—	—	—	—	—	—	—	—	—	—	15	
—	—	—	—	—	—	—	—	—	—	—	—	—	—	1B	
—	1	4	—	—	—	—	—	—	—	—	—	—	—	16	
—	—	—	—	—	—	—	—	—	—	—	—	—	—	17	
28	30	401	17	72	—	2	16	1	4	—	—	—	—	2	
—	—	—	—	—	—	—	—	—	—	—	—	—	—	21	
13	14	195	9	38	—	1	12	—	—	—	—	—	—	22	
2	2	2	—	—	—	1	4	1	4	—	—	—	—	23	
11	11	103	8	34	—	—	—	—	—	—	—	—	—	24	
2	3	101	—	—	—	—	—	—	—	—	—	—	—	25	
—	—	—	—	—	—	—	—	—	—	—	—	—	—	26	
157	166	1.429	120	456	11	11	45	10	32	—	—	—	—	3	
106	111	879	85	326	6	6	25	6	25	—	—	—	—	31	
28	29	388	14	39	1	1	2	1	2	—	—	—	—	32	
1	1	8	1	8	—	—	—	—	—	—	—	—	—	33	
17	20	131	15	60	1	1	1	1	1	—	—	—	—	34	
—	—	—	—	—	—	—	—	—	—	—	—	—	—	35	
2	2	16	2	16	—	—	—	—	—	—	—	—	—	36	
3	3	7	3	7	3	3	17	2	4	—	—	—	—	37	
54	60	351	48	157	25	25	86	22	51	—	—	—	—	4	
8	9	58	7	27	4	4	27	3	12	—	—	—	—	41	
—	—	—	—	—	1	1	3	1	3	—	—	—	—	42	
3	3	77	1	5	6	6	30	5	14	—	—	—	—	43	
1	1	1	1	1	—	—	—	—	—	—	—	—	—	44	
9	9	11	9	11	1	1	1	1	1	—	—	—	—	45	
18	18	63	18	63	4	4	4	4	4	—	—	—	—	46	
6	7	65	5	28	4	4	4	4	4	—	—	—	—	47	
6	8	33	7	22	3	3	12	2	8	—	—	—	—	48	
3	5	43	—	—	2	2	5	2	5	—	—	—	—	49	
53	64	181	53	97	29	31	47	31	47	1	3	10	2	5	
53	64	181	53	97	29	31	47	31	47	1	3	10	2	50	
252	268	618	32	85	33	34	66	3	9	6	8	14	—	6	
220	235	524	—	—	30	31	57	—	—	6	8	14	—	6A	
25	32	143	—	—	2	2	6	—	—	—	—	—	—	61	
4	4	10	—	—	1	1	1	—	—	—	—	—	—	62	
42	42	47	—	—	3	3	3	—	—	—	—	—	—	63	
102	106	220	—	—	16	17	31	—	—	3	5	7	—	64	
23	26	39	—	—	2	2	3	—	—	—	—	—	—	65	
24	25	65	—	—	6	6	13	—	—	3	3	7	—	66	
32	33	94	32	85	3	3	9	3	9	—	—	—	—	6B	
32	33	94	32	85	3	3	9	3	9	—	—	—	—	67	
34	37	109	31	41	1	2	6	1	1	—	—	—	—	7	
—	1	9	—	—	—	—	—	—	—	—	—	—	—	71	
33	33	77	30	38	1	1	1	1	1	—	—	—	—	72	
—	—	—	—	—	—	—	—	—	—	—	—	—	—	73	
—	—	—	—	—	—	—	—	—	—	—	—	—	—	74	
—	—	—	—	—	—	—	—	—	—	—	—	—	—	75	
1	1	3	1	3	—	—	—	—	—	—	—	—	—	76	
—	1	1	—	—	—	—	—	—	—	—	—	—	—	77	
—	1	19	—	—	—	1	5	—	—	—	—	—	—	79	
12	22	57	—	—	1	3	4	—	—	—	—	—	—	8	
—	2	20	—	—	—	—	—	—	—	—	—	—	—	8A	
—	2	20	—	—	—	—	—	—	—	—	—	—	—	81	
—	—	—	—	—	—	—	—	—	—	—	—	—	—	82	
12	20	37	—	—	1	3	4	—	—	—	—	—	—	8B	
11	19	36	—	—	1	3	4	—	—	—	—	—	—	83	
1	1	1	—	—	—	—	—	—	—	—	—	—	—	84	
23	49	354	22	41	4	11	81	5	6	—	5	11	—	9	
—	3	47	—	—	—	1	4	—	—	—	1	3	—	9A	
—	3	47	—	—	—	1	4	—	—	—	1	3	—	91	
23	46	307	22	41	4	10	77	5	6	—	4	8	—	9B	
—	3	32	—	—	—	—	—	—	—	—	—	—	—	92	
—	12	214	—	—	—	4	71	—	—	—	4	8	—	93	
—	—	—	—	—	—	—	—	—	—	—	—	—	—	94	
1	8	13	—	—	—	1	—	—	—	—	—	—	—	95	
—	1	7	—	—	—	—	—	—	—	—	—	—	—	96	
—	—	—	—	—	—	—	—	—	—	—	—	—	—	97	
22	22	41	22	41	4	5	6	5	6	—	—	—	—	98	
614	698	3.529	323	949	104	119	351	73	150	7	16	35	2	5	

segue TAV. 17 - Imprese, unità locali e relativi addetti

N. Classificazione	RAMI E CLASSI DI ATTIVITÀ ECONOMICA	234 VALSOLDA					235 VARENNA					
		Imprese	Unità locali				Imprese	Unità locali				
			TOTALE		di cui artigiane			TOTALE		di cui artigiane		
			Unità locali	Addetti	Unità locali	Addetti		Unità locali	Addetti	Unità locali	Addetti	
0	Agricoltura, caccia, foreste e pesca	—	—	—	—	—	—	—	—	—	—	—
01	Agricoltura e caccia	—	—	—	—	—	—	—	—	—	—	—
02	Foreste	—	—	—	—	—	—	—	—	—	—	—
03	Pesca	—	—	—	—	—	—	—	—	—	—	—
04	Attività connesse con l'agricoltura	—	—	—	—	—	—	—	—	—	—	—
1	Energia, gas e acqua	—	—	—	—	—	—	—	—	—	—	—
1A	Estrazione di combustibili - industria petrolifera	—	—	—	—	—	—	—	—	—	—	—
11	Estrazione e agglomerazione di combustibili solidi	—	—	—	—	—	—	—	—	—	—	—
12	Cokerie	—	—	—	—	—	—	—	—	—	—	—
13	Industria dell'estrazione di petrolio e gas naturali	—	—	—	—	—	—	—	—	—	—	—
14	Industria petrolifera	—	—	—	—	—	—	—	—	—	—	—
15	Industria dei combustibili nucleari	—	—	—	—	—	—	—	—	—	—	—
1B	Energia elettrica, gas e acqua	—	—	—	—	—	—	—	—	—	—	—
16	Produzione, distribuzione energia elettrica, gas	—	—	—	—	—	—	—	—	—	—	—
17	Raccolta, depurazione e distribuzione d'acqua	—	—	—	—	—	—	—	—	—	—	—
2	Industrie estrattive - industrie manifatturiere per trasformazione minerali - industrie chimiche	—	—	—	—	—	—	—	—	—	—	—
21	Estrazione e preparazione di minerali metalliferi	—	—	—	—	—	—	—	—	—	—	—
22	Produzione e prima trasformazione dei metalli	—	—	—	—	—	—	—	—	—	—	—
23	Estraz. minerali non metalliferi e non energetici; torbiera	—	—	—	—	—	—	—	—	—	—	—
24	Lavorazione dei minerali non metalliferi	—	—	—	—	—	—	—	—	—	—	—
25	Industrie chimiche	—	—	—	—	—	—	—	—	—	—	—
26	Produzione di fibre artificiali e sintetiche	—	—	—	—	—	—	—	—	—	—	—
3	Industrie manifatturiere per lavorazione e trasformazione metalli; meccanica di precisione	1	1	1	1	1	5	5	20	5	20	
31	Costruzione di prodotti in metallo	1	1	1	1	1	3	3	14	3	14	
32	Costruzione, installazione macchine e materiale meccanico	—	—	—	—	—	—	—	—	—	—	
33	Costruzione, installazione e riparazione macchine ufficio	—	—	—	—	—	—	—	—	—	—	
34	Costruzione e installazione impianti	—	—	—	—	—	—	—	—	—	—	
35	Costruzione, montaggio autoveicoli e carrozzerie	—	—	—	—	—	—	—	—	—	—	
36	Industria della costruzione di altri mezzi di trasporto	—	—	—	—	—	—	—	—	—	—	
37	Costruzione apparecchi di precisione; orologeria	—	—	—	—	—	—	—	—	—	—	
4	Industrie manifatturiere alimentari, tessili, pelli, cuoio, abbigliamento, legno, mobilio e altre	5	6	8	5	6	7	7	22	6	10	
41	Industrie alimentari di base	—	1	2	—	—	1	1	1	1	1	
42	Industrie zucchero, bevande e tabacco	—	—	—	—	—	—	—	—	—	—	
43	Industrie tessili	—	—	—	—	—	—	—	—	—	—	
44	Industrie delle pelli e del cuoio	—	—	—	—	—	—	—	—	—	—	
45	Industrie calzature, abbigliamento e biancheria casa	2	2	2	2	2	2	2	13	1	1	
46	Industrie del legno e del mobile in legno	2	2	3	2	3	2	2	2	2	2	
47	Industrie della carta; stampa ed editoria	—	—	—	—	—	2	2	6	2	6	
48	Industrie gomma e manufatti di materie plastiche	1	1	1	1	1	—	—	—	—	—	
49	Industrie manifatturiere diverse	—	—	—	—	—	—	—	—	—	—	
5	Industrie costruzioni, installazioni impianti edilizia	16	16	33	16	33	9	12	63	9	33	
50	Edilizia e genio civile	16	16	33	16	33	9	12	63	9	33	
6	Commercio, pubblici esercizi e alberghi; riparazioni beni di consumo e veicoli	43	45	110	3	3	37	39	74	2	4	
6A	Commercio, pubblici esercizi e alberghi	40	42	107	—	—	35	37	70	—	—	
61	Commercio all'ingrosso	2	2	4	—	—	—	—	—	—	—	
62	Commercio all'ingrosso di materiali vari da recupero	—	—	—	—	—	—	—	—	—	—	
63	Intermediari del commercio	—	—	—	—	—	3	3	4	—	—	
64	Comm. minuto alimentari, abbigl., arredam.; farmacie	18	19	37	—	—	15	15	25	—	—	
65	Comm. minuto veicoli, natanti, carburanti, libri, articoli vari	3	4	6	—	—	4	4	7	—	—	
66	Pubblici esercizi ed esercizi alberghieri	17	17	60	—	—	13	15	34	—	—	
6B	Riparazioni di beni di consumo e di veicoli	3	3	3	3	3	2	2	4	2	4	
67	Riparazioni di beni di consumo e di veicoli	3	3	3	3	3	2	2	4	2	4	
7	Trasporti e comunicazioni	1	3	10	1	1	—	3	15	—	—	
71	Ferrovie	—	—	—	—	—	—	—	—	—	—	
72	Altri trasporti terrestri	1	1	1	1	1	—	—	—	—	—	
73	Trasporti fluviali, lacuali e lagunari	—	—	—	—	—	—	—	—	—	—	
74	Trasporti marittimi e cabotaggio	—	—	—	—	—	—	—	—	—	—	
75	Trasporti aerei	—	—	—	—	—	—	—	—	—	—	
76	Attività connesse ai trasporti	—	—	—	—	—	—	—	—	—	—	
77	Agenzie viaggio, intermediari trasporti, magazzini	—	1	4	—	—	—	—	—	—	—	
79	Comunicazioni	—	1	5	—	—	—	—	—	—	—	
8	Credito e assicurazione, servizi imprese; noleggio	3	5	5	—	—	2	3	8	—	—	
8A	Credito e assicurazione	—	—	—	—	—	—	1	4	—	—	
81	Istituti di credito	—	—	—	—	—	—	—	—	—	—	
82	Assicurazione	—	—	—	—	—	—	—	—	—	—	
8B	Servizi prestati alle imprese; noleggio	3	5	5	—	—	2	2	4	—	—	
83	Ausiliari finanziari, assicurazioni, servizi alle imprese	3	5	5	—	—	2	2	4	—	—	
84	Noleggio di beni mobili	—	—	—	—	—	—	—	—	—	—	
9	Pubblica amministrazione; servizi pubblici e privati	5	16	102	5	15	1	7	18	1	1	
9A	Pubblica amministrazione	—	3	18	—	—	—	1	5	—	—	
91	Pubblica amministrazione, sicurezza sociale obbligatoria	—	3	18	—	—	—	1	5	—	—	
9B	Servizi pubblici e privati	5	13	84	5	15	1	6	13	1	1	
92	Servizi d'igiene pubblica ed amministrazione di cimiteri	—	—	—	—	—	—	—	—	—	—	
93	Istruzione	—	3	20	—	—	—	2	7	—	—	
94	Ricerca e sviluppo	—	—	—	—	—	—	—	—	—	—	
95	Sanità e servizi veterinari	—	3	47	—	—	—	1	1	—	—	
96	Altri servizi sociali	—	2	2	—	—	—	1	1	—	—	
97	Servizi ricreativi ed altri servizi culturali	—	—	—	—	—	—	—	—	—	—	
98	Servizi personali	5	5	15	5	15	1	2	4	1	1	
	TOTALE	74	92	269	31	59	64	79	227	24	70	

per Comune e per ramo e classe di attività economica

236 VELESO					237 VENDROGNO					238 VENIANO					N. Classifi- cazione
Imprese	Unità locali				Imprese	Unità locali				Imprese	Unità locali				
	TOTALE		di cui artigiane			TOTALE		di cui artigiane			TOTALE		di cui artigiane		
	Unità locali	Addetti	Unità locali	Addetti		Unità locali	Addetti	Unità locali	Addetti		Unità locali	Addetti	Unità locali	Addetti	
—	—	—	—	—	—	—	—	—	—	—	—	—	—	—	0
—	—	—	—	—	—	—	—	—	—	—	—	—	—	—	01
—	—	—	—	—	—	—	—	—	—	—	—	—	—	—	02
—	—	—	—	—	—	—	—	—	—	—	—	—	—	—	03
—	—	—	—	—	—	—	—	—	—	—	—	—	—	—	04
—	—	—	—	—	—	—	—	—	—	—	—	—	—	—	1
—	—	—	—	—	—	—	—	—	—	—	—	—	—	—	1A
—	—	—	—	—	—	—	—	—	—	—	—	—	—	—	11
—	—	—	—	—	—	—	—	—	—	—	—	—	—	—	12
—	—	—	—	—	—	—	—	—	—	—	—	—	—	—	13
—	—	—	—	—	—	—	—	—	—	—	—	—	—	—	14
—	—	—	—	—	—	—	—	—	—	—	—	—	—	—	15
—	—	—	—	—	—	—	—	—	—	—	—	—	—	—	1B
—	—	—	—	—	—	—	—	—	—	—	—	—	—	—	16
—	—	—	—	—	—	—	—	—	—	—	—	—	—	—	17
5	5	23	5	23	—	—	—	—	—	2	2	11	—	—	2
5	5	23	5	23	—	—	—	—	—	—	—	—	—	—	21
—	—	—	—	—	—	—	—	—	—	—	—	—	—	—	22
—	—	—	—	—	—	—	—	—	—	—	—	—	—	—	23
—	—	—	—	—	—	—	—	—	—	—	—	—	—	—	24
—	—	—	—	—	—	—	—	—	—	2	2	11	—	—	25
—	—	—	—	—	—	—	—	—	—	—	—	—	—	—	26
1	1	1	1	1	2	2	3	2	3	10	12	187	7	26	3
—	—	—	—	—	2	2	3	2	3	6	6	66	4	8	31
—	—	—	—	—	—	—	—	—	—	—	—	—	—	—	32
—	—	—	—	—	—	—	—	—	—	—	—	—	—	—	33
1	1	1	1	1	—	—	—	—	—	4	6	121	3	18	34
—	—	—	—	—	—	—	—	—	—	—	—	—	—	—	35
—	—	—	—	—	—	—	—	—	—	—	—	—	—	—	36
—	—	—	—	—	—	—	—	—	—	—	—	—	—	—	37
1	2	2	1	1	2	2	2	2	2	34	35	1.073	16	52	4
—	1	1	—	—	1	1	1	1	1	2	2	10	2	10	41
—	—	—	—	—	—	—	—	—	—	—	—	—	—	—	42
—	—	—	—	—	—	—	—	—	—	15	16	471	7	13	43
—	—	—	—	—	—	—	—	—	—	—	—	—	—	—	44
—	—	—	—	—	—	—	—	—	—	4	4	76	1	4	45
1	1	1	1	1	—	—	—	—	—	4	4	17	4	17	46
—	—	—	—	—	—	—	—	—	—	4	4	40	1	7	47
—	—	—	—	—	1	1	1	1	1	3	3	456	—	—	48
—	—	—	—	—	—	—	—	—	—	2	2	3	1	1	49
9	10	11	10	11	1	1	2	1	2	15	26	49	23	41	5
9	10	11	10	11	1	1	2	1	2	15	26	49	23	41	50
7	9	19	—	—	7	11	13	—	—	31	34	71	4	10	6
7	9	19	—	—	7	11	13	—	—	27	30	67	—	—	6A
—	—	—	—	—	—	—	—	—	—	3	3	11	—	—	61
—	—	—	—	—	—	—	—	—	—	1	1	1	—	—	62
—	—	—	—	—	—	—	—	—	—	1	1	1	—	—	63
2	4	8	—	—	5	6	7	—	—	17	17	29	—	—	64
—	—	—	—	—	—	—	—	—	—	1	3	3	—	—	65
5	5	11	—	—	2	5	6	—	—	4	5	16	—	—	66
—	—	—	—	—	—	—	—	—	—	4	4	10	4	10	6B
—	—	—	—	—	—	—	—	—	—	4	4	10	4	10	67
—	1	2	—	—	—	1	2	—	—	8	9	14	8	10	7
—	—	—	—	—	—	—	—	—	—	—	—	—	—	—	71
—	—	—	—	—	—	—	—	—	—	8	8	10	8	10	72
—	—	—	—	—	—	—	—	—	—	—	—	—	—	—	73
—	—	—	—	—	—	—	—	—	—	—	—	—	—	—	74
—	—	—	—	—	—	—	—	—	—	—	—	—	—	—	75
—	—	—	—	—	—	—	—	—	—	—	—	—	—	—	76
—	—	—	—	—	—	—	—	—	—	—	—	—	—	—	77
—	1	2	—	—	—	1	2	—	—	—	1	4	—	—	79
—	—	—	—	—	—	—	—	—	—	—	2	2	—	—	8
—	—	—	—	—	—	—	—	—	—	—	—	—	—	—	8A
—	—	—	—	—	—	—	—	—	—	—	—	—	—	—	81
—	—	—	—	—	—	—	—	—	—	—	2	2	—	—	82
—	—	—	—	—	—	—	—	—	—	—	2	2	—	—	8B
—	—	—	—	—	—	—	—	—	—	—	—	—	—	—	83
—	—	—	—	—	—	—	—	—	—	—	—	—	—	—	84
—	2	4	—	—	—	5	9	—	—	6	10	27	6	6	9
—	1	3	—	—	—	1	4	—	—	—	1	9	—	—	9A
—	1	3	—	—	—	1	4	—	—	—	1	9	—	—	91
—	1	1	—	—	—	4	5	—	—	6	9	18	6	6	9B
—	—	—	—	—	—	—	—	—	—	—	—	—	—	—	92
—	1	1	—	—	—	2	3	—	—	—	2	12	—	—	93
—	—	—	—	—	—	—	—	—	—	—	1	—	—	—	94
—	—	—	—	—	—	—	—	—	—	—	—	—	—	—	95
—	—	—	—	—	—	2	2	—	—	—	—	—	—	—	96
—	—	—	—	—	—	—	—	—	—	—	—	—	—	—	97
—	—	—	—	—	—	—	—	—	—	6	6	6	6	6	98
23	30	62	17	36	12	22	31	5	7	106	130	1.434	64	145	

segue TAV. 17 - Imprese, unità locali e relativi addetti

N. Classificazione	RAMI E CLASSI DI ATTIVITÀ ECONOMICA	239 VERCANA					240 VERDERIO INFERIORE					
		Imprese	Unità locali				Imprese	Unità locali				
			TOTALE		di cui artigiane			TOTALE		di cui artigiane		
			Unità locali	Addetti	Unità locali	Addetti		Unità locali	Addetti	Unità locali	Addetti	
0	Agricoltura, caccia, foreste e pesca	—	—	—	—	—	—	—	—	—	—	—
01	Agricoltura e caccia	—	—	—	—	—	—	—	—	—	—	—
02	Foreste	—	—	—	—	—	—	—	—	—	—	—
03	Pesca	—	—	—	—	—	—	—	—	—	—	—
04	Attività connesse con l'agricoltura	—	—	—	—	—	—	—	—	—	—	—
1	Energia, gas e acqua	—	—	—	—	—	1	3	—	—	—	—
1A	Estrazione di combustibili - industria petrolifera	—	—	—	—	—	—	—	—	—	—	—
11	Estrazione e agglomerazione di combustibili solidi	—	—	—	—	—	—	—	—	—	—	—
12	Cokerie	—	—	—	—	—	—	—	—	—	—	—
13	Industria dell'estrazione di petrolio e gas naturali	—	—	—	—	—	—	—	—	—	—	—
14	Industria petrolifera	—	—	—	—	—	—	—	—	—	—	—
15	Industria dei combustibili nucleari	—	—	—	—	—	—	—	—	—	—	—
1B	Energia elettrica, gas e acqua	—	—	—	—	—	1	3	—	—	—	—
16	Produzione, distribuzione energia elettrica, gas	—	—	—	—	—	1	3	—	—	—	—
17	Raccolta, depurazione e distribuzione d'acqua	—	—	—	—	—	—	—	—	—	—	—
2	Industrie estrattive - industrie manifatturiere per trasformazione minerali - industrie chimiche	—	—	—	—	—	1	1	23	—	—	—
21	Estrazione e preparazione di minerali metalliferi	—	—	—	—	—	—	—	—	—	—	—
22	Produzione e prima trasformazione dei metalli	—	—	—	—	—	—	—	—	—	—	—
23	Estraz. minerali non metalliferi e non energetici; torbiere	—	—	—	—	—	—	—	—	—	—	—
24	Lavorazione dei minerali non metalliferi	—	—	—	—	—	—	—	—	—	—	—
25	Industrie chimiche	—	—	—	—	1	1	23	—	—	—	—
26	Produzione di fibre artificiali e sintetiche	—	—	—	—	—	—	—	—	—	—	—
3	Industrie manifatturiere per lavorazione e trasformazione metalli; meccanica di precisione	—	—	—	—	11	15	231	7	50	—	—
31	Costruzione di prodotti in metallo	—	—	—	—	7	9	145	5	43	—	—
32	Costruzione, installazione macchine e materiale meccanico	—	—	—	—	3	4	44	2	7	—	—
33	Costruzione, installazione e riparazione macchine ufficio	—	—	—	—	—	—	—	—	—	—	—
34	Costruzione e installazione impianti	—	—	—	—	1	1	33	—	—	—	—
35	Costruzione, montaggio autoveicoli e carrozzerie	—	—	—	—	—	—	—	—	—	—	—
36	Industria della costruzione di altri mezzi di trasporto	—	—	—	—	—	1	9	—	—	—	—
37	Costruzione apparecchi di precisione; orologeria	—	—	—	—	—	—	—	—	—	—	—
4	Industrie manifatturiere alimentari, tessili, pelli, cuoio, abbigliamento, legno, mobilio e altre	5	5	7	5	7	12	13	107	7	42	—
41	Industrie alimentari di base	1	1	2	1	2	—	1	6	1	6	—
42	Industrie zucchero, bevande e tabacco	—	—	—	—	—	—	—	—	—	—	—
43	Industrie tessili	—	—	—	—	—	2	2	8	2	8	—
44	Industrie delle pelli e del cuoio	—	—	—	—	—	—	—	—	—	—	—
45	Industrie calzature, abbigliamento e biancheria casa	—	—	—	—	—	3	3	26	1	7	—
46	Industrie del legno e del mobile in legno	4	4	5	4	5	2	2	21	—	—	—
47	Industrie della carta; stampa ed editoria	—	—	—	—	—	3	3	28	1	3	—
48	Industrie gomma e manufatti di materie plastiche	—	—	—	—	—	2	2	18	2	18	—
49	Industrie manifatturiere diverse	—	—	—	—	—	—	—	—	—	—	—
5	Industrie costruzioni, installazioni impianti edilizia	11	11	21	11	21	7	8	38	7	17	—
50	Edilizia e genio civile	11	11	21	11	21	7	8	38	7	17	—
6	Commercio, pubblici esercizi e alberghi; riparazioni beni di consumo e veicoli	10	10	14	—	—	16	16	49	1	4	—
6A	Commercio, pubblici esercizi e alberghi	10	10	14	—	—	15	15	45	—	—	—
61	Commercio all'ingrosso	—	—	—	—	—	—	—	—	—	—	—
62	Commercio all'ingrosso di materiali vari da recupero	—	—	—	—	—	—	—	—	—	—	—
63	Intermediari del commercio	—	—	—	—	—	—	—	—	—	—	—
64	Comm. minuto alimentari, abbigl., arredam.; farmacie	7	7	10	—	—	13	13	28	—	—	—
65	Comm. minuto veicoli, natanti, carburanti, libri, articoli vari	—	—	—	—	—	1	1	16	—	—	—
66	Pubblici esercizi ed esercizi alberghieri	3	3	4	—	—	1	1	1	—	—	—
6B	Riparazioni di beni di consumo e di veicoli	—	—	—	—	—	1	1	4	1	4	—
67	Riparazioni di beni di consumo e di veicoli	—	—	—	—	—	1	1	4	1	4	—
7	Trasporti e comunicazioni	1	1	1	1	1	2	5	11	2	2	—
71	Ferrovie	—	—	—	—	—	—	—	—	—	—	—
72	Altri trasporti terrestri	1	1	1	1	1	2	2	2	2	2	—
73	Trasporti fluviali, lacuali e lagunari	—	—	—	—	—	—	—	—	—	—	—
74	Trasporti marittimi e cabotaggio	—	—	—	—	—	—	—	—	—	—	—
75	Trasporti aerei	—	—	—	—	—	—	—	—	—	—	—
76	Attività connesse ai trasporti	—	—	—	—	—	—	—	—	—	—	—
77	Agenzie viaggio, intermediari trasporti, magazzini	—	—	—	—	—	—	2	5	—	—	—
79	Comunicazioni	—	—	—	—	—	—	1	4	—	—	—
8	Credito e assicurazione, servizi imprese; noleggio	—	—	—	—	—	—	—	—	—	—	—
8A	Credito e assicurazione	—	—	—	—	—	—	—	—	—	—	—
81	Istituti di credito	—	—	—	—	—	—	—	—	—	—	—
82	Assicurazione	—	—	—	—	—	—	—	—	—	—	—
8B	Servizi prestati alle imprese; noleggio	—	—	—	—	—	—	—	—	—	—	—
83	Ausiliari finanziari, assicurazioni, servizi alle imprese	—	—	—	—	—	—	—	—	—	—	—
84	Noleggio di beni mobili	—	—	—	—	—	—	—	—	—	—	—
9	Pubblica amministrazione; servizi pubblici e privati	—	3	11	—	—	3	6	17	3	3	—
9A	Pubblica amministrazione	—	1	5	—	—	—	1	4	—	—	—
91	Pubblica amministrazione, sicurezza sociale obbligatoria	—	1	5	—	—	—	1	4	—	—	—
9B	Servizi pubblici e privati	—	2	6	—	—	3	5	13	3	3	—
92	Servizi d'igiene pubblica ed amministrazione di cimiteri	—	—	—	—	—	—	—	—	—	—	—
93	Istruzione	—	2	6	—	—	—	2	10	—	—	—
94	Ricerca e sviluppo	—	—	—	—	—	—	—	—	—	—	—
95	Sanità e servizi veterinari	—	—	—	—	—	—	—	—	—	—	—
96	Altri servizi sociali	—	—	—	—	—	—	—	—	—	—	—
97	Servizi ricreativi ed altri servizi culturali	—	—	—	—	—	—	—	—	—	—	—
98	Servizi personali	—	—	—	—	—	3	3	3	3	3	—
	TOTALE	27	30	54	17	29	52	65	479	27	118	

per Comune e per ramo e classe di attività economica

241 VERDERIO SUPERIORE					242 VEREMATE CON MINOPRIO					243 VESTRENO					N. Classificazione
Imprese	Unità locali				Imprese	Unità locali				Imprese	Unità locali				
	TOTALE		di cui artigiane			TOTALE		di cui artigiane			TOTALE		di cui artigiane		
	Unità locali	Addetti	Unità locali	Addetti		Unità locali	Addetti	Unità locali	Addetti		Unità locali	Addetti	Unità locali	Addetti	
—	—	—	—	—	—	—	—	—	—	—	—	—	—	—	0
—	—	—	—	—	—	—	—	—	—	—	—	—	—	—	01
—	—	—	—	—	—	—	—	—	—	—	—	—	—	—	02
—	—	—	—	—	—	—	—	—	—	—	—	—	—	—	03
—	—	—	—	—	—	—	—	—	—	—	—	—	—	—	04
—	—	—	—	—	—	—	—	—	—	—	—	—	—	—	1
—	—	—	—	—	—	—	—	—	—	—	—	—	—	—	1A
—	—	—	—	—	—	—	—	—	—	—	—	—	—	—	11
—	—	—	—	—	—	—	—	—	—	—	—	—	—	—	12
—	—	—	—	—	—	—	—	—	—	—	—	—	—	—	13
—	—	—	—	—	—	—	—	—	—	—	—	—	—	—	14
—	—	—	—	—	—	—	—	—	—	—	—	—	—	—	15
—	—	—	—	—	—	—	—	—	—	—	—	—	—	—	1B
—	—	—	—	—	—	—	—	—	—	—	—	—	—	—	16
—	—	—	—	—	—	—	—	—	—	—	—	—	—	—	17
2	2	39	—	—	2	3	19	2	18	—	—	—	—	—	2
—	—	—	—	—	—	—	—	—	—	—	—	—	—	—	21
—	—	—	—	—	—	—	—	—	—	—	—	—	—	—	22
1	1	21	—	—	2	2	18	2	18	—	—	—	—	—	23
1	1	18	—	—	—	1	1	—	—	—	—	—	—	—	24
—	—	—	—	—	—	—	—	—	—	—	—	—	—	—	25
—	—	—	—	—	—	—	—	—	—	—	—	—	—	—	26
4	4	15	3	12	19	20	257	13	41	1	1	1	1	1	3
3	3	8	2	5	12	12	217	8	11	1	1	1	1	1	31
1	1	7	1	7	3	4	15	2	11	—	—	—	—	—	32
—	—	—	—	—	—	—	—	—	—	—	—	—	—	—	33
—	—	—	—	—	—	—	—	—	—	—	—	—	—	—	34
—	—	—	—	—	—	—	—	—	—	—	—	—	—	—	35
—	—	—	—	—	4	4	25	3	19	—	—	—	—	—	36
—	—	—	—	—	—	—	—	—	—	—	—	—	—	—	37
6	7	243	3	6	46	49	305	28	67	1	2	3	2	3	4
—	—	—	—	—	3	3	5	3	5	—	1	2	1	2	41
1	1	2	1	2	—	—	—	—	—	—	—	—	—	—	42
2	2	65	1	3	19	20	185	7	38	—	—	—	—	—	43
—	—	—	—	—	—	—	—	—	—	—	—	—	—	—	44
1	1	40	—	—	6	6	31	4	7	—	—	—	—	—	45
—	—	—	—	—	9	10	35	8	8	1	1	1	1	1	46
1	2	—	—	—	2	2	17	1	1	—	—	—	—	—	47
1	1	135	—	—	2	3	26	1	3	—	—	—	—	—	48
1	1	1	1	1	5	5	6	4	5	—	—	—	—	—	49
10	15	42	13	37	24	26	57	22	48	13	14	29	13	27	5
10	15	42	13	37	24	26	57	22	48	13	14	29	13	27	50
25	27	47	6	14	52	57	114	10	20	7	10	12	2	2	6
19	21	33	—	—	42	46	93	—	—	5	8	10	—	—	6A
2	3	4	—	—	2	3	19	—	—	—	1	1	—	—	61
—	—	—	—	—	1	1	1	—	—	—	—	—	—	—	62
—	—	—	—	—	4	4	8	—	—	—	—	—	—	—	63
9	9	13	—	—	24	26	44	—	—	4	5	6	—	—	64
3	3	7	—	—	5	5	5	—	—	—	1	1	—	—	65
5	6	9	—	—	6	7	16	—	—	1	1	2	—	—	66
6	6	14	6	14	10	11	21	10	20	2	2	2	2	2	6B
6	6	14	6	14	10	11	21	10	20	2	2	2	2	2	67
1	2	4	1	1	7	9	20	6	6	3	3	4	3	4	7
—	—	—	—	—	—	—	—	—	—	—	—	—	—	—	71
1	1	1	1	1	7	7	15	6	6	3	3	4	3	4	72
—	—	—	—	—	—	—	—	—	—	—	—	—	—	—	73
—	—	—	—	—	—	—	—	—	—	—	—	—	—	—	74
—	—	—	—	—	—	—	—	—	—	—	—	—	—	—	75
—	—	—	—	—	—	—	—	—	—	—	—	—	—	—	76
—	—	—	—	—	—	—	—	—	—	—	—	—	—	—	77
—	1	3	—	—	—	1	5	—	—	—	—	—	—	—	79
1	1	17	—	—	4	8	10	—	—	—	2	2	—	—	8
7	7	17	—	—	—	1	—	—	—	—	—	—	—	—	8A
1	1	17	—	—	—	1	—	—	—	—	—	—	—	—	81
—	—	—	—	—	—	—	—	—	—	—	—	—	—	—	82
—	—	—	—	—	4	7	10	—	—	—	2	2	—	—	8B
—	—	—	—	—	4	7	10	—	—	—	2	2	—	—	83
—	—	—	—	—	—	—	—	—	—	—	—	—	—	—	84
2	5	17	2	3	7	19	118	6	10	—	3	5	—	—	9
—	1	5	—	—	—	1	10	—	—	—	1	3	—	—	9A
—	1	5	—	—	—	1	10	—	—	—	1	3	—	—	91
2	4	12	2	3	7	18	108	6	10	—	2	2	—	—	9B
—	—	—	—	—	—	—	—	—	—	—	—	—	—	—	92
—	2	9	—	—	—	5	42	—	—	—	1	1	—	—	93
—	—	—	—	—	—	—	—	—	—	—	—	—	—	—	94
—	—	—	—	—	—	4	2	—	—	—	1	1	—	—	95
—	—	—	—	—	—	1	—	—	—	—	—	—	—	—	96
—	—	—	—	—	—	1	3	—	—	—	—	—	—	—	97
2	2	3	2	3	7	7	61	6	10	—	—	—	—	—	98
51	63	424	28	73	161	191	900	87	210	25	35	56	21	37	

segue TAV. 17 - Imprese, unità locali e relativi addetti

N. Classificazione	RAMI E CLASSI DI ATTIVITÀ ECONOMICA	244 VIGANO'					245 VILLA GUARDIA				
		Imprese	Unità locali				Imprese	Unità locali			
			TOTALE		di cui artigiane			TOTALE		di cui artigiane	
			Unità locali	Addetti	Unità locali	Addetti		Unità locali	Addetti	Unità locali	Addetti
0	Agricoltura, caccia, foreste e pesca	—	—	—	—	—	—	—	—	—	—
01	Agricoltura e caccia	—	—	—	—	—	—	—	—	—	—
02	Foreste	—	—	—	—	—	—	—	—	—	—
03	Pesca	—	—	—	—	—	—	—	—	—	—
04	Attività connesse con l'agricoltura	—	—	—	—	—	—	—	—	—	—
1	Energia, gas e acqua	—	—	—	—	—	—	—	—	—	—
1A	Estrazione di combustibili - industria petrolifera	—	—	—	—	—	—	—	—	—	—
11	Estrazione e agglomerazione di combustibili solidi	—	—	—	—	—	—	—	—	—	—
12	Cokerie	—	—	—	—	—	—	—	—	—	—
13	Industria dell'estrazione di petrolio e gas naturali	—	—	—	—	—	—	—	—	—	—
14	Industria petrolifera	—	—	—	—	—	—	—	—	—	—
15	Industria dei combustibili nucleari	—	—	—	—	—	—	—	—	—	—
1B	Energia elettrica, gas e acqua	—	—	—	—	—	—	—	—	—	—
16	Produzione, distribuzione energia elettrica, gas	—	—	—	—	—	—	—	—	—	—
17	Raccolta, depurazione e distribuzione d'acqua	—	—	—	—	—	—	—	—	—	—
2	Industrie estrattive - industrie manifatturiere per trasformazione minerali - industrie chimiche	1	1	1	1	7	7	506	2	8	
21	Estrazione e preparazione di minerali metalliferi	—	—	—	—	—	—	—	—	—	—
22	Produzione e prima trasformazione dei metalli	1	1	1	1	1	1	13	—	—	—
23	Estraz. minerali non metalliferi e non energetici; torbiere	—	—	—	—	—	—	—	—	—	—
24	Lavorazione dei minerali non metalliferi	—	—	—	—	1	1	3	1	3	
25	Industrie chimiche	—	—	—	—	5	5	490	1	5	
26	Produzione di fibre artificiali e sintetiche	—	—	—	—	—	—	—	—	—	—
3	Industrie manifatturiere per lavorazione e trasformazione metalli; meccanica di precisione	14	14	470	7	11	25	186	21	74	
31	Costruzione di prodotti in metallo	7	7	122	5	9	13	15	62	13	36
32	Costruzione, installazione macchine e materiale meccanico	4	4	278	1	1	9	10	96	5	26
33	Costruzione, installazione e riparazione macchine ufficio	—	—	—	—	—	—	—	—	—	—
34	Costruzione e installazione impianti	—	—	—	—	—	2	3	20	2	4
35	Costruzione, montaggio autoveicoli e carrozzerie	—	—	—	—	—	1	1	8	1	8
36	Industria della costruzione di altri mezzi di trasporto	1	1	8	—	—	—	—	—	—	—
37	Costruzione apparecchi di precisione; orologeria	2	2	62	1	1	—	—	—	—	—
4	Industrie manifatturiere alimentari, tessili, pelli, cuoio, abbigliamento, legno, mobilio e altre	17	18	159	11	35	115	119	1.232	71	217
41	Industrie alimentari di base	—	—	—	—	—	5	6	55	4	8
42	Industrie zucchero, bevande e tabacco	—	—	—	—	—	1	1	39	—	—
43	Industrie tessili	2	2	36	—	—	51	54	812	20	72
44	Industrie delle pelli e del cuoio	2	2	5	2	5	—	—	—	—	—
45	Industrie calzature, abbigliamento e biancheria casa	2	3	21	2	4	22	22	182	14	46
46	Industrie del legno e del mobile in legno	6	6	27	4	16	6	6	14	6	14
47	Industrie della carta; stampa ed editoria	1	1	6	1	6	26	26	117	24	68
48	Industrie gomma e manufatti di materie plastiche	3	3	62	1	2	1	1	4	—	—
49	Industrie manifatturiere diverse	1	1	2	1	2	3	3	9	3	9
5	Industrie costruzioni, installazioni impianti edilizia	7	11	29	10	25	63	69	197	59	98
50	Edilizia e genio civile	7	11	29	10	25	63	69	197	59	98
6	Commercio, pubblici esercizi e alberghi; riparazioni beni di consumo e veicoli	20	24	63	6	15	114	126	302	12	23
6A	Commercio, pubblici esercizi e alberghi	14	18	48	—	—	103	114	279	—	—
61	Commercio all'ingrosso	2	3	7	—	—	15	16	81	—	—
62	Commercio all'ingrosso di materiali vari da recupero	—	—	—	—	—	—	1	—	—	—
63	Intermediari del commercio	1	1	2	—	—	16	16	39	—	—
64	Comm. minuto alimentari, abbigl., arredam.; farmacie	7	8	14	—	—	51	57	114	—	—
65	Comm. minuto veicoli, natanti, carburanti, libri, articoli vari	—	—	—	—	—	12	14	14	—	—
66	Pubblici esercizi ed esercizi alberghieri	4	6	25	—	—	9	10	31	—	—
6B	Riparazioni di beni di consumo e di veicoli	6	6	15	6	15	11	12	23	12	23
67	Riparazioni di beni di consumo e di veicoli	6	6	15	6	15	11	12	23	12	23
7	Trasporti e comunicazioni	3	6	7	3	3	13	19	34	14	24
71	Ferrovie	—	—	—	—	—	—	—	—	—	—
72	Altri trasporti terrestri	3	3	3	3	3	13	13	24	13	24
73	Trasporti fluviali, lacuali e lagunari	—	—	—	—	—	—	—	—	—	—
74	Trasporti marittimi e cabotaggio	—	—	—	—	—	—	—	—	—	—
75	Trasporti aerei	—	—	—	—	—	—	—	—	—	—
76	Attività connesse ai trasporti	—	—	—	—	—	—	1	—	1	—
77	Agenzie viaggio, intermediari trasporti, magazzini	—	2	—	—	—	—	4	—	—	—
79	Comunicazioni	—	1	4	—	—	—	1	10	—	—
8	Credito e assicurazione, servizi imprese; noleggio	1	1	2	—	—	7	14	39	—	—
8A	Credito e assicurazione	—	—	—	—	—	—	1	13	—	—
81	Istituti di credito	—	—	—	—	—	—	1	13	—	—
82	Assicurazione	—	—	—	—	—	—	—	—	—	—
8B	Servizi prestati alle imprese; noleggio	1	1	2	—	—	7	13	26	—	—
83	Ausiliari finanziari, assicurazioni, servizi alle imprese	1	1	2	—	—	7	13	26	—	—
84	Noleggio di beni mobili	—	—	—	—	—	—	—	—	—	—
9	Pubblica amministrazione; servizi pubblici e privati	2	5	15	2	2	16	32	139	15	21
9A	Pubblica amministrazione	—	1	4	—	—	—	2	23	—	—
91	Pubblica amministrazione, sicurezza sociale obbligatoria	—	1	4	—	—	—	2	23	—	—
9B	Servizi pubblici e privati	2	4	11	2	2	16	30	116	15	21
92	Servizi d'igiene pubblica ed amministrazione di cimiteri	—	—	—	—	—	—	—	—	—	—
93	Istruzione	—	2	9	—	—	1	6	84	—	—
94	Ricerca e sviluppo	—	—	—	—	—	—	—	—	—	—
95	Sanità e servizi veterinari	—	—	—	—	—	—	5	5	—	—
96	Altri servizi sociali	—	—	—	—	—	—	2	6	—	—
97	Servizi ricreativi ed altri servizi culturali	—	—	—	—	—	—	2	—	—	—
98	Servizi personali	2	2	2	2	2	15	15	21	15	21
	TOTALE	65	80	746	40	92	360	415	2.635	194	465

per Comune e per ramo e classe di attività economica

246 ZELBIO					N. Classifi- cazione
Imprese	Unità locali				
	TOTALE		di cui artigiane		
	Unità locali	Addetti	Unità locali	Addetti	
—	—	—	—	—	0
—	—	—	—	—	01
—	—	—	—	—	02
—	—	—	—	—	03
—	—	—	—	—	04
—	—	—	—	—	1
—	—	—	—	—	1A
—	—	—	—	—	11
—	—	—	—	—	12
—	—	—	—	—	13
—	—	—	—	—	14
—	—	—	—	—	15
—	—	—	—	—	1B
—	—	—	—	—	16
—	—	—	—	—	17
—	1	50	—	—	2
—	—	—	—	—	21
—	—	—	—	—	22
—	—	—	—	—	23
—	—	—	—	—	24
—	1	50	—	—	25
—	—	—	—	—	26
—	—	—	—	—	3
—	—	—	—	—	31
—	—	—	—	—	32
—	—	—	—	—	33
—	—	—	—	—	34
—	—	—	—	—	35
—	—	—	—	—	36
—	—	—	—	—	37
1	1	1	1	1	4
—	—	—	—	—	41
—	—	—	—	—	42
—	—	—	—	—	43
—	—	—	—	—	44
—	—	—	—	—	45
1	1	1	1	1	46
—	—	—	—	—	47
—	—	—	—	—	48
—	—	—	—	—	49
3	3	15	3	15	5
3	3	15	3	15	50
9	10	21	—	—	6
9	10	21	—	—	6A
—	—	—	—	—	61
—	—	—	—	—	62
—	—	—	—	—	63
3	4	9	—	—	64
1	1	1	—	—	65
5	5	11	—	—	66
—	—	—	—	—	6B
—	—	—	—	—	67
2	3	6	2	4	7
—	—	—	—	—	71
2	2	4	2	4	72
—	—	—	—	—	73
—	—	—	—	—	74
—	—	—	—	—	75
—	—	—	—	—	76
—	—	—	—	—	77
—	1	2	—	—	79
—	—	—	—	—	8
—	—	—	—	—	8A
—	—	—	—	—	81
—	—	—	—	—	82
—	—	—	—	—	8B
—	—	—	—	—	83
—	—	—	—	—	84
—	5	8	—	—	9
—	1	3	—	—	9A
—	1	3	—	—	91
—	4	5	—	—	9B
—	—	—	—	—	92
—	3	4	—	—	93
—	—	—	—	—	94
—	—	—	—	—	95
—	1	1	—	—	96
—	—	—	—	—	97
—	—	—	—	—	98
15	23	101	6	20	



appendice



A - Imprese, unità locali e addetti del censimento 1971, per ramo e classe di attività economica*(Dati rielaborati secondo la classificazione delle attività economiche del 1981)*

N. Classificazione	RAMI E CLASSI DI ATTIVITÀ ECONOMICA	IMPRESE				UNITÀ LOCALI			
		TOTALE		di cui artigiane		TOTALE		di cui artigiane	
		Imprese	Addetti	Imprese	Addetti	Unità locali	Addetti	Unità locali	Addetti
0	Agricoltura, caccia, foreste e pesca	129	540	92	110	159	446	92	110
01	Agricoltura e caccia	1	8	—	—	2	8	—	—
02	Foreste	3	7	3	7	3	7	3	7
03	Pesca	82	92	79	85	83	93	79	85
04	Attività connesse con l'agricoltura	43	433	10	18	71	338	10	18
1	Energia, gas e acqua	76	426	1	6	143	1.819	1	6
1A	Estrazione di combustibili - industria petrolifera	6	112	1	6	8	138	7	6
11	Estrazione e agglomerazione di combustibili solidi	1	1	—	—	1	1	—	—
12	Cokerie	—	—	—	—	—	—	—	—
13	Industria dell'estrazione di petrolio e gas naturali	—	—	—	—	1	11	—	—
14	Industria petrolifera	5	111	1	6	6	126	1	6
15	Industria dei combustibili nucleari	—	—	—	—	—	—	—	—
1B	Energia elettrica, gas e acqua	70	314	—	—	135	1.681	—	—
16	Produzione, distribuzione energia elettrica, gas	10	183	—	—	68	1.551	—	—
17	Raccolta, depurazione e distribuzione d'acqua	60	131	—	—	67	130	—	—
2	Industrie estrattive - industrie manifatturiere per trasformazioni minerali - industrie chimiche	645	12.036	402	1.380	741	16.543	407	1.379
21	Estrazione e preparazione di minerali metalliferi	2	3	—	—	3	4	—	—
22	Produzione e prima trasformazione dei metalli	220	5.113	121	437	241	8.176	122	436
23	Estraz. minerali non metalliferi e non energetici; torbiere	31	321	11	39	50	435	12	39
24	Lavorazione dei minerali non metalliferi	298	2.590	219	725	334	3.484	222	725
25	Industrie chimiche	93	4.005	51	179	112	4.440	51	179
26	Produzione di fibre artificiali e sintetiche	1	4	—	—	1	4	—	—
3	Industrie manifatturiere per lavorazione e trasformazioni metalli; meccanica di precisione	3.348	41.983	2.731	10.210	3.462	46.227	2.745	10.199
31	Costruzione di prodotti in metallo	2.370	21.242	1.998	7.682	2.440	23.770	2.010	7.679
32	Costruzione, installazione macchine e materiale meccanico	422	10.333	292	1.191	438	11.252	292	1.191
33	Costruzione, installazione e riparazione macchine ufficio	33	171	31	91	36	220	32	90
34	Costruzione e installazione impianti	369	6.198	314	933	385	6.518	314	927
35	Costruzione, montaggio autoveicoli e carrozzerie	26	698	7	24	28	737	7	24
36	Industria della costruzione di altri mezzi di trasporto	25	1.840	14	39	26	1.720	14	38
37	Costruzione apparecchi di precisione; orologeria	103	1.501	75	250	109	2.010	76	250
4	Industrie manifatturiere alimentari, tessili, pelli, cuoio, abbigliamento, legno, mobilio e altre	6.812	74.027	5.628	16.060	7.072	76.070	5.644	16.016
41	Industrie alimentari di base	379	4.546	304	838	410	4.401	305	829
42	Industrie zucchero, bevande e tabacco	68	1.456	36	102	77	1.506	36	102
43	Industrie tessili	1.164	31.728	638	2.068	1.293	34.045	640	2.068
44	Industrie delle pelli e del cuoio	45	519	38	234	46	530	38	234
45	Industrie calzature, abbigliamento e biancheria casa	1.070	9.599	957	2.492	1.082	8.640	957	2.486
46	Industrie del legno e del mobile in legno	3.360	14.628	3.109	7.923	3.399	14.777	3.118	7.898
47	Industrie della carta; stampa ed editoria	367	5.510	273	1.421	383	5.864	273	1.417
48	Industrie gomma e manufatti di materie plastiche	193	5.001	121	413	208	5.017	122	412
49	Industrie manifatturiere diverse	166	1.040	152	569	174	1.290	155	570
5	Industrie costruzioni, installazioni impianti edilizia	2.618	16.742	2.161	6.083	3.262	17.095	2.185	6.072
50	Edilizia e genio civile	2.618	16.742	2.161	6.083	3.262	17.095	2.185	6.072
6	Commercio, pubblici esercizi e alberghi; riparazioni beni di consumo e veicoli	16.294	38.439	1.368	3.282	17.209	39.645	1.376	3.198
6A	Commercio, pubblici esercizi e alberghi	14.888	34.908	—	—	15.772	36.071	—	—
61	Commercio all'ingrosso	1.264	6.821	—	—	1.390	7.193	—	—
62	Commercio all'ingrosso di materiali vari da recupero	60	169	—	—	60	167	—	—
63	Intermediari del commercio	104	208	—	—	104	206	—	—
64	Comm. minuto alimentari, abbigl., arredam.; farmacie	8.819	17.089	—	—	9.254	17.443	—	—
65	Comm. minuto veicoli, natanti, carburanti, libri, articoli vari	1.325	3.141	—	—	1.586	3.540	—	—
66	Pubblici esercizi ed esercizi alberghieri	3.316	7.480	—	—	3.378	7.522	—	—
6B	Riparazioni di beni di consumo e di veicoli	1.406	3.531	1.368	3.282	1.437	3.574	1.376	3.198
67	Riparazioni di beni di consumo e di veicoli	1.406	3.531	1.368	3.282	1.437	3.574	1.376	3.198
7	Trasporti e comunicazioni	1.059	3.724	869	1.358	1.609	8.905	869	1.340
71	Ferrovie	7	90	1	1	58	2.162	1	1
72	Altri trasporti terrestri	907	2.996	810	1.230	935	2.902	810	1.225
73	Trasporti fluviali, lacuali e lagunari	15	34	—	—	59	175	—	—
74	Trasporti marittimi e cabotaggio	—	—	—	—	—	—	—	—
75	Trasporti aerei	1	10	—	—	3	38	—	—
76	Attività connesse ai trasporti	65	204	57	124	81	316	57	111
77	Agenzie viaggio, intermediari trasporti, magazzini	60	372	1	3	180	737	1	3
79	Comunicazioni	4	18	—	—	293	2.575	—	—
8	Credito e assicurazione, servizi imprese; noleggio	629	2.462	—	—	925	3.647	—	—
8A	Credito e assicurazione	22	1.204	—	—	214	2.116	—	—
81	Istituti di credito	18	1.186	—	—	179	2.023	—	—
82	Assicurazione	4	18	—	—	35	93	—	—
8B	Servizi prestati alle imprese; noleggio	607	1.258	—	—	711	1.531	—	—
83	Ausiliari finanziari, assicurazioni, servizi alle imprese	589	1.225	—	—	691	1.491	—	—
84	Noleggio di beni mobili	18	33	—	—	20	40	—	—
9	Pubblica amministrazione; servizi pubblici e privati	1.942	3.891	1.725	2.775	2.084	4.183	1.757	2.766
9A	Pubblica amministrazione	—	—	—	—	—	—	—	—
91	Pubblica amministrazione, sicurezza sociale obbligatoria	—	—	—	—	—	—	—	—
9B	Servizi pubblici e privati	1.942	3.891	1.725	2.775	2.084	4.183	1.757	2.766
92	Servizi d'igiene pubblica ed amministrazione di cimiteri	57	196	47	95	67	491	47	95
93	Istruzione	48	168	—	—	71	163	—	—
94	Ricerca e sviluppo	—	—	—	—	—	—	—	—
95	Sanità e servizi veterinari	1	2	—	—	1	2	—	—
96	Altri servizi sociali	—	—	—	—	—	—	—	—
97	Servizi ricreativi ed altri servizi culturali	113	591	—	—	134	624	—	—
98	Servizi personali	1.723	2.934	1.678	2.680	1.811	2.903	1.710	2.671
	TOTALE	33.552	194.270	14.977	41.264	36.666	214.580	15.076	41.086

B - TAVOLE DISPONIBILI*(dietro richiesta)***DATI PROVINCIALI****TAV. 1 - Imprese, unità locali e relativi addetti per ramo, classe, sottoclasse e categoria di attività economica**

N. Classificazione	RAMI, CLASSI, SOTTOCLASSI E CATEGORIE DI ATTIVITÀ ECONOMICA	IMPRESE		UNITÀ LOCALI			
		TOTALE	di cui artigiane	TOTALE		di cui artigiane	
				Unità locali	Addetti	Unità locali	Addetti

TAV. 2 - Imprese per forma giuridica e relativi addetti per ramo, classe, sottoclasse e categoria di attività economica

N. Classificazione	RAMI, CLASSI, SOTTOCLASSI E CATEGORIE DI ATTIVITÀ ECONOMICA	IMPRESE INDIVIDUALI		SOCIETÀ							
		Imprese	Addetti	per azioni		cooperative		in accomandita		a responsabilità limitata	
				Imprese	Addetti	Imprese	Addetti	Imprese	Addetti	Imprese	Addetti

SOCIETÀ						AZIENDE MUNICIPALIZZATE		ALTRE		TOTALE		N. Classificazione
in nome collettivo		altre		TOTALE		Imprese	Addetti	Imprese	Addetti	Imprese	Addetti	
Imprese	Addetti	Imprese	Addetti	Imprese	Addetti							

(*) TAV. 3 - Imprese per numero di addetti e per ramo, classe, sottoclasse e categoria di attività economica

N. Classificazione	RAMI, CLASSI, SOTTOCLASSI E CATEGORIE DI ATTIVITÀ ECONOMICA	IMPRESE CON ADDETTI												
		1	2		3 - 5		6 - 9		10 - 19					
		Imprese	Imprese	Addetti		Imprese	Addetti		Imprese	Addetti		Imprese	Addetti	
				TOTALE	di cui in Provincia		TOTALE	di cui in Provincia		TOTALE	di cui in Provincia		TOTALE	di cui in Provincia

IMPRESE CON ADDETTI																TOTALE		N. Classificazione
20 - 49		50 - 99		100 - 199		200 - 499		500 - 999		1.000 e oltre		Imprese	Addetti					
Imprese	Addetti	Imprese	Addetti	Imprese	Addetti	Imprese	Addetti	Imprese	Addetti	Imprese	Addetti		Imprese	TOTALE	Addetti			
	TOTALE		di cui in Provincia		TOTALE		di cui in Provincia		TOTALE		di cui in Provincia	TOTALE		di cui in Provincia	TOTALE	di cui in Provincia	TOTALE	di cui in Provincia

(*) Al «TOTALE» generale di riga segue il totale «di cui artigiane»

TAV. 4 - Imprese per numero di unità locali e per ramo, classe e sottoclasse di attività economica

N. Classificazione	RAMI, CLASSI E SOTTOCLASSI DI ATTIVITÀ ECONOMICA	IMPRESE CON UNITÀ LOCALI														
		1		2				3				4				
		Imprese	Addetti	Imprese	Addetti	di cui in Provincia		Imprese	Addetti	di cui in Provincia		Imprese	Addetti	di cui in Provincia		
Unità locali	Addetti					Unità locali	Addetti			Unità locali	Addetti					
IMPRESE CON UNITÀ LOCALI														N. Classificazione		
5		6 - 10				oltre 10				TOTALE						
Imprese	Addetti	di cui in Provincia		Imprese	Unità locali		Imprese	Unità locali		Imprese	Unità locali		Imprese		di cui in Provincia	
		TOTALE	di cui in Provincia		TOTALE	di cui in Provincia		TOTALE	di cui in Provincia							
Unità locali	Addetti	Unità locali	Addetti	Unità locali	Addetti	Unità locali	Addetti	Unità locali	Addetti	Unità locali	Addetti	Unità locali	Addetti	Unità locali	Addetti	

TAV. 5 - Imprese per diffusione territoriale e per ramo, classe e sottoclasse di attività economica

- A - Comune capoluogo
 B - Comuni entro un raggio di 10 Km dal capoluogo
 C - Comuni tra i 10 e 15 Km dal capoluogo (per le sole Provincie con capoluogo tra 200.000 e 900.000 abitanti)
 D - Comuni tra 15 e 20 Km dal capoluogo (per le sole Provincie di Torino, Milano, Roma e Napoli)
 E - Totale Provincia

N. Classificazione	RAMI, CLASSI E SOTTOCLASSI DI ATTIVITÀ ECONOMICA	IMPRESE A DIFFUSIONE												TOTALE		
		Comunale			Provinciale			Regionale			Nazionale					
		Imprese	Unità locali	Addetti	Imprese	Unità locali	Addetti	Imprese	Unità locali	Addetti	Imprese	Unità locali	Addetti	Imprese	Unità locali	Addetti

TAV. 6 - Imprese aventi interscambio con l'estero per ramo, classe, sottoclasse e categoria di attività economica

N. Classificazione	RAMI, CLASSI, SOTTOCLASSI E CATEGORIE DI ATTIVITÀ ECONOMICA	IMPRESE AVENTI INTERSCAMBIO CON L'ESTERO					
		Sola importazione		Sola esportazione		Importazione ed esportazione	
		Imprese	Addetti	Imprese	Addetti	Imprese	Addetti

TAV. 7 - Unità locali dipendenti da imprese la cui sede è fuori provincia per ramo e classe di attività economica

- A - Comune capoluogo
 B - Comuni entro un raggio di 10 Km dal capoluogo
 C - Comuni tra 10 e 15 Km dal capoluogo (per le sole Provincie con capoluogo tra 200.000 e 900.000 abitanti)
 D - Comuni tra 15 e 20 Km dal capoluogo (per le sole Provincie di Torino, Milano, Roma e Napoli)

N. Classificazione	RAMI E CLASSI DI ATTIVITÀ ECONOMICA	UNITÀ LOCALI LA CUI SEDE D'IMPRESA È FUORI PROVINCIA						TOTALE
		Sede d'impresa nella stessa regione	Sede d'impresa in altra regione				TOTALE	
			Confinante		Non confinante			
			Stessa ripartizione geografica	Diversa ripartizione geografica	Stessa ripartizione geografica	Diversa ripartizione geografica		

TAV. 20 - Motori elettrici per potenza e per ramo, classe, sottoclasse e categoria di attività economica

N. Classificazione	RAMI, CLASSI, SOTTOCLASSI E CATEGORIE DI ATTIVITÀ ECONOMICA	MOTORI ELETTRICI PER POTENZA IN Kw									
		fino a 1		1 - 5		5 - 10		10 - 50			
		Motori	Potenza Kw	Motori	Potenza Kw	Motori	Potenza Kw	Motori	Potenza Kw		
		50 - 100				oltre 100		TOTALE			N. Classificazione
		Motori	Potenza Kw	Motori	Potenza Kw	Unità locali operative	Motori	Potenza Kw			

TAV. 21 - Unità locali operative del commercio, pubblici esercizi e alberghi per forma di collegamento economico, sistema di vendita delle merci e per classe, sottoclasse e categoria di attività economica

N. Classificazione	CLASSI, SOTTOCLASSI E CATEGORIE DI ATTIVITÀ ECONOMICA	ADERENTI AD UN COLLEGAMENTO ECONOMICO			SECONDO IL SISTEMA DI VENDITA DELLE MERCI									
		Unione volontaria	Gruppo di acquisto	Altre forme	Tradizionale		Libero servizio		Per corrispondenza		Altre forme		TOTALE	
					Unità locali	Addetti	Unità locali	Addetti	Unità locali	Addetti	Unità locali	Addetti	Unità locali	Addetti

TAV. 22 - Unità locali operative del commercio, pubblici esercizi e alberghi con impianti frigoriferi e carrelli elevatori per classe, sottoclasse e categoria di attività economica

N. Classificazione	CLASSI, SOTTOCLASSI E CATEGORIE DI ATTIVITÀ ECONOMICA	TOTALE	ATTREZZATURE									
			Unità locali con impianti frigoriferi e carrelli elevatori	Armadi frigoriferi		Celle frigorifere		Banchi frigoriferi		Carrelli elevatori		
				con mc indicati	con mc non indicati	con mc indicati	con mc non indicati	con m indicati	con m non indicati			
N.	mc	N.		N.	mc	N.	m	N.	N.			

TAV. 23 - Unità locali operative del commercio fisso al minuto e relativi addetti per classe di superficie di vendita e per classe, sottoclasse e categoria di attività economica

N. Classificazione	CLASSI, SOTTOCLASSI E CATEGORIE DI ATTIVITÀ ECONOMICA	CLASSI DI SUPERFICIE DI VENDITA (mq)									
		1 - 50			51 - 100			101 - 200			
		Unità locali	Addetti	Superficie	Unità locali	Addetti	Superficie	Unità locali	Addetti	Superficie	
		201 - 400			oltre 400			UNITÀ LOCALI CON SUPERFICIE NON INDICATA			N. Classificazione
		Unità locali	Addetti	Superficie	Unità locali	Addetti	Superficie	Unità locali	Addetti	Superficie	

TAV. 24 - Esercizi di commercio ambulante e relativi addetti per categoria posizionale, diffusione territoriale e mezzi di trasporto in dotazione agli esercizi stessi, per sottoclasse e categoria di attività economica

N. Classificazione	SOTTOCLASSI E CATEGORIE DI ATTIVITÀ ECONOMICA	ESERCIZI	ADDETTI				ATTIVITÀ COMMERCIALE SVOLTA		MEZZI DI TRASPORTO		
			Titolari	Familiari coadiuvanti	Altro personale	TOTALE	in un solo Comune	in più Comuni	Moto-veicoli	Auto-veicoli	Autocarri

TAV. 25 - Esercizi di commercio ambulante per numero di addetti, tipo di posteggio e per sottoclasse e categoria di attività economica

N. Classificazione	SOTTOCLASSI E CATEGORIE DI ATTIVITÀ ECONOMICA	ESERCIZI CON ADDETTI								TIPO DI POSTEGGIO	
		1	2	3 - 5		6 e oltre		TOTALE		Fisso	Mobile
		Esercizi	Esercizi	Esercizi	Addetti	Esercizi	Addetti	Esercizi	Addetti		

DATI COMUNALI

TAV. 26 - Imprese, unità locali e addetti nei Comuni capoluoghi di Provincia e nei Comuni con oltre 40.000 abitanti per sezione di censimento e per ramo, classe, sottoclasse e categoria di attività economica

N. Classificazione	RAMI, CLASSI, SOTTOCLASSI E CATEGORIE DI ATTIVITÀ ECONOMICA	Comune		Sez. 1		Sez. 2		Sez. ...	
		Imprese	Unità locali	Imprese	Unità locali	Imprese	Unità locali	Imprese	Unità locali
			N.		Addetti		N.		Addetti

TAV. 27 - Imprese per numero di addetti e per ramo e classe di attività economica

Provincia di... Comune di...

N. Classificazione	RAMI E CLASSI DI ATTIVITÀ ECONOMICA	IMPRESE CON ADDETTI							
		1	2	3 - 5		6 - 9		10 - 49	
		Imprese	Imprese	Imprese	Addetti	Imprese	Addetti	Imprese	Addetti

IMPRESE CON ADDETTI						TOTALE	
50 - 99		100 - 499		500 e oltre			
Imprese	Addetti	Imprese	Addetti	Imprese	Addetti	Imprese	Addetti

TAV. 28 - Unità locali per numero di addetti e per ramo e classe di attività economica

Provincia di... Comune di...

N. Classificazione	RAMI E CLASSI DI ATTIVITÀ ECONOMICA	UNITÀ LOCALI CON ADDETTI									
		1	2	3 - 5		6 - 9		10 - 49		50 - 99	
		Unità locali	Unità locali	Unità locali	Addetti	Unità locali	Addetti	Unità locali	Addetti	Unità locali	Addetti

UNITÀ LOCALI CON ADDETTI				UNITÀ LOCALI SENZA ADDETTI		TOTALE	
100 - 499		500 e oltre					
Unità locali	Addetti	Unità locali	Addetti	Unità locali	Addetti		

C - QUALIFICHE PROFESSIONALI

Qui di seguito sono riportate le categorie posizionali che figurano nel questionario di censimento (Mod. ISTAT/CIC/1). Accanto a ciascuna di esse sono indicate le qualifiche del personale addetto alle attività economiche considerate da includere in ciascuna delle predette categorie.

Per le categorie non riportate valgono le norme generali specificate nell'introduzione del presente fascicolo.

I - PESCA

Dirigenti: comandanti, direttori di macchina (di naviglio per pesca oltre gli stretti).

Direttivi, ricercatori e tecnici laureati: ufficiali di coperta e di macchina.

Altri impiegati: radiotelegrafisti.

Categorie speciali (intermedi): nostromi, capi-barca.

Operai specializzati: retieri, caporali di macchine, capi valle.

Operai qualificati: meccanici, elettricisti, frigoristi, vallanti, pescicoltori.

Operai comuni: marinai, camerieri, pescatori.

Altro personale: giovanotti.

II - COMMERCIO ALL'INGROSSO E AL MINUTO

Direttivi, ricercatori e tecnici laureati: direttore, capo di servizio, gestore o gerente di negozio o filiale (*) o supermercato, copywriter nelle agenzie di pubblicità, analista sistemista.

Altri impiegati: determinatore di costi, spedizioniere patentato, chimico di laboratorio, programmatore analista, stenodattilografo in lingue estere, operatore meccanografico, commesso alla vendita, indossatrice, segretario, contabile-impiegato amministrativo, cassiere, estimatore nelle aziende di arte e antichità, disegnatore tecnico, commesso stimatore di gioielleria, addetto a pratiche valutarie e doganali ecc., interprete, traduttore, creatore di bozzetti, magazzinoiere.

Categorie speciali (intermedi): capo piazzale, collaudatore e/o accettatore (presso centri di assistenza autovetture, o filiali o concessionari), capo officina.

Operai specializzati: operaio specializzato provetto, autotrenista, pompista specializzato, meccanico ortopedico, meccanico riparatore, tecnico cine TV, tecnico proiezione, commesso di rosticceria, gastronomia e friggitoria, addetto al collaudo su istruzione.

Operai qualificati: conducente autovetture, aiuto banconiere di spacci di carne, addetto al centralino telefonico.

Operai comuni: conducente di autofurgone, aiuto commesso, pompista comune, ascensorista, avvolgitore, custode, fattorino, imballatore.

Altro personale: addetto alle pulizie anche con mezzi meccanici, garzone.

III - ESERCIZI ALBERGHIERI ED EXTRALBERGHIERI, STABILIMENTI BALNEARI, ALBERGHI DIURNI E AGENZIE DI VIAGGIO E TURISMO

Direttivi, ricercatori e tecnici laureati: direttori, vice direttori, capo del personale, economo responsabile, capo settore commerciale, capo agenzia di cat. A, capo agenzia di cat. B con autonomia tecnica ed amministrativa di gestione, gerente di pubblico esercizio catering, primo segretario, capo ricevimento.

Altri impiegati: capo ricevimento, primo addetto ai servizi di prenotazione, ai servizi turistici e/o alle biglietterie, capo agenzia di cat. B con funzioni tecniche ed amministrative subordinate, responsabile di amministrazione (ex segretario di agenzia diplomato con mansioni di concetto), capo contabile, cassiere centrale, interprete, consegnatario di magazzino con responsabilità tecnica ed amministrativa di conduzione, corrispondente in lingue, impiegato amministrativo, contabile, segretario, stenodattilografo.

Categorie speciali (intermedi): capo operaio coordinatore del lavoro degli operai inquadrati ai livelli inferiori, capo mensa surgelati e/o precotti, capo cuoco, capo barman, primo portiere, capo barman (responsabile dei servizi di bar), capo servizio sala, capo laboratorio pasticceria.

Operai specializzati: portiere unico, dispensiere, cantiniere, capo garage, capo giardiniere, cameriere con autonomia esecutiva e conoscenze specialistiche.

(*) Sono compresi i gestori o gerenti di negozio o filiale che ricevono un compenso fisso (con o senza percentuale sugli utili). I gestori o gerenti di negozio o filiale che gestiscono la licenza totalmente in proprio sono considerati come se fossero i titolari.

Operai qualificati: assistente ai bagnanti, magazziniere comune con funzioni operaie, autista, giardiniere, pulitore-lavatore a secco, cuoco, cameriere, barista, conducente automezzi e natanti, banconiere di tavola calda.

Operai comuni: guardia giurata, lavandaio, garagista, cameriere ai piani, cameriera camping, cameriera villaggi turistici, addetto mensa personale, stiratrice, portiere, custode, maschera di stabilimento balneare, lustrascarpe, bagnino.

Altro personale: tutto il personale che non trova collocazione nelle precedenti categorie.

IV - PUBBLICI ESERCIZI

Direttivi, ricercatori e tecnici laureati: direttore, gerente, capo servizio amministrativo catering, vice direttore, economo responsabile settore acquisti.

Altri impiegati: direttore servizio mensa, responsabile di amministrazione, cassiera centrale catering, consegnatario magazzino con responsabilità di conduzione, analista-programmatore CED, controllore amministrativo, capo reparto catering, segretario corrispondente.

Categorie speciali (intermedi): capo cuoco, ispettore mensa, capo laboratorio, pasticceria, capo servizio sala, primo pasticcere.

Operai specializzati: cuoco unico, cuoco capo partita, primo pasticcere, barman unico, gastronomo gelatiere, pizzaiolo, cameriere ai vini, cameriere agli antipasti, cameriere trinciatore, chef de rang di ristorante.

Operai qualificati: magazziniere comune, cellista surgelati, dispensiere, cantiniere, banconiere di gelateria, di pasticceria e di tavola calda, carrellista di stazione, cameriere di bar, di tavola calda e di self-service, barista, autista di pista catering.

Operai comuni: guardiano notturno e diurno, sorvegliante di ingresso, commis di cucina, ristorante e bar, stiratrice, lavandaio.

Altro personale: tutto il personale che non trova collocazione nelle precedenti categorie.

V - TRASPORTI E COMUNICAZIONI

1. Trasporti terrestri

Direttivi, ricercatori e tecnici laureati: ispettore, capo ripartizione, capo servizio, capo ufficio, capo contabile o contabile incaricato di compilare il bilancio di gestione delle aziende.

Altri impiegati: segretari, disegnatori, revisori, applicati, capo stazione, capo gestione, assistente di stazione, gestore, capo personale viaggiante, capo treno, contabile, conduttore, dattilografo, tariffista per traffici internazionali, segretari di direzione, esattori, instradatori ferroviari.

Operai specializzati: macchinista, guidatore scelto, guidatore, autista di linea, addetto a gru e semoventi, collaudatore, autisti di autotreni o autoarticolati.

Operai qualificati: manovratore capo, tecnico, verificatore, bigliettotaio, armatore di binario, autista, magazziniere con mansioni non impiegate.

Operai comuni: manovratore, deviatore, cantoniere scelto, conducente di carrelli elettrici, operai comuni di manutenzione di garage e di officina.

Altro personale: tutto il personale non riconducibile nelle precedenti categorie.

2. Trasporti marittimi, lacuali e fluviali

Dirigenti: comandante, padrone al comando, direttori di macchina.

Direttivi, ricercatori e tecnici laureati: ufficiali di coperta e di macchina, ufficiale macchinista.

Altri impiegati: allievi ufficiali.

Categorie speciali (intermedi): sottufficiali, capi servizio, maestri di casa, nostromo, capo fuochista.

Operai specializzati: carpentiere, capo motorista, primo elettricista, cameriere, ottonaio, frigorista, cambusiere.

Operai qualificati: fuochista, marinaio, guardarobiera, cuoco, bottigliere, carbonaio, pasticcere, infermiere.

Operai comuni: giovanotti, garzoni.

Altro personale: piccoli, mozzi.

3. Trasporto aerei

Direttivi, ricercatori e tecnici laureati: primo comandante, comandante, funzionari di 1^a, 2^a, 3^a categoria, responsabile lungo raggio e medio raggio.

Altri impiegati: primo ufficiale, piloti di 1^a e di 2^a, assistenti di volo, tecnici e allievi tecnici di volo, impiegati di concetto e d'ordine, capo squadra operatore specializzato aeronautico, operatore specializzato aeronautico, addetti fatturazione contabile.

Operai specializzati: capo squadra operai specializzati, tappezziere di lavori fini, verniciatori di fino, operatore conduttore delle passerelle telescopiche.

Operai qualificati: operaio qualificato, trattorista, addetti conduzione mezzi meccanici relativi al piazzale e all'aeromobile, tappezziere, verniciatore a spruzzo e pennello, aggiustatore.

Operai comuni: addetti carico e scarico merci e bagagli dagli aeromobili, addetti macchine fotocopie e ciclostile, imballatori.

4. Comunicazioni

Direttivi, ricercatori e tecnici laureati: capo agenzia, capo servizio, capo del settore amministrativo commerciale di agenzia, capo centro elaborazione dati, capo tecnico principale di impianti interni speciali o di rete o di trasmissione, capo ufficio, capo reparto, capo sala di commutazione, capo tecnico di 1^a classe, personale della carriera direttiva delle Aziende di Stato.

Altri impiegati: capo centro commerciale, capo gruppo amministrativo, commerciale o tecnico, capo tecnico di 2^a classe, capo turno, magazziniere titolare di magazzino di 2^o livello, programmatore C.E.D., assistente tecnico, disegnatore, centralinista di direzione, personale delle carriere di concetto ed esecutiva delle Aziende di Stato.

Categorie speciali (intermedi): primo operatore specializzato di commutazione, primo tecnico specializzato di I.I.S. (*) o di rete con cognizioni teoriche di rilievo.

Operai specializzati: primo tecnico specializzato di centrale, di officina e di trasmissioni con cognizioni teoriche di rilievo, lavoratore specializzato addetto a lavori ausiliari, operatore specializzato, sorvegliante capo di linea o impianto, apparecchiatore capo.

Operai qualificati: autista, commesso, distributore di magazzino, operatore di commutazione, tecnico di centrale, di officina, di rete e di trasmissione con professionalità acquisita, guardafili principale e apparecchiatore principale.

Operai comuni: autista, commesso, operatore di commutazione, tecnico, custode, guardafili, apparecchiatori.

Altro personale: tutto il personale non collocabile nelle precedenti categorie.

VI - CREDITO

Direttivi, ricercatori e tecnici laureati: funzionari.

Altri impiegati: capo ufficio, vice capo ufficio, capo reparto o sezione, cassiere, addetto agli schedari, agli sportelli e ai microfilms.

Operai specializzati: personale subalterno (commessi).

Operai qualificati: autisti, elettricisti, falegnami, idraulici, tipografi, macchinisti.

Operai comuni: guardie notturne, altro personale della categoria ausiliaria.

VII - PUBBLICA AMMINISTRAZIONE

Dirigenti: riguarda le qualifiche previste dal D.P.R. 30 giugno 1972, n. 748 nonché le qualifiche equivalenti presso tutte le altre amministrazioni siano esse a carattere centrale o locale. Ad es.: direttore generale, capo ripartizione di ente locale, primario ospedaliero, direttore di filiale, vice direttore di succursale. Per gli appartenenti alle FF.AA. e corpi similari sono da considerarsi come dirigenti gli ufficiali con grado superiore a quello di tenente colonnello o posizioni assimilate.

Direttivi, ricercatori e tecnici laureati: personale appartenente alle ex carriere direttive (ispettore generale ad esaurimento, direttore di divisione ad esaurimento, direttore aggiunto di divisione, direttore di sezione, consiglieri, nonché le qualifiche equivalenti o assimilabili presso tutte le altre amministrazioni siano esse a carattere centrale o locale), biologo, chimico, fisico, geologo, bibliotecario, astronomo, statistico ed attuario. Per gli appartenenti alle FF.AA. e corpi similari sono da considerarsi come direttivi gli ufficiali con grado inferiore a quello di colonnello o posizioni assimilate.

Altri impiegati: personale appartenente alle ex carriere di concetto (segretari, revisori, contabili) ed esecutive (addetti di segreteria, coadiutori, assistenti, preparatore chimico, dattilografo). Per gli appartenenti alle FF.AA. e corpi similari sono da considerarsi impiegati tutti i sottufficiali o posizioni assimilate.

Categorie speciali: capi draga, comandante di rimorchiatore, padrone marittimo per il traffico.

Operai specializzati: palafreniere, cuoco, capo tecnico dei fari.

Operai qualificati: guardiascuderia, sorvegliante idraulico, autista, bollatore.

Altro personale: uscieri, bidelli, inservienti, guardiano e simili.

(*) I.I.S. = Impianti interni speciali.

D - CLASSIFICAZIONE ANALITICA PER RAMI, CLASSI, SOTTOCLASSI E CATEGORIE DI ATTIVITÀ ECONOMICA

O - AGRICOLTURA, CACCIA, FORESTE E PESCA

01 - *Agricoltura e caccia*

011 - Agricoltura

- 011.1 - Aziende cerealicole (comprese le risicole)
- 011.2 - Aziende orticole (comprese le coltivazioni in serra)
- 011.3 - Aziende viticole
- 011.4 - Aziende olivicole
- 011.5 - Aziende agrumicole
- 011.6 - Aziende frutticole
- 011.7 - Aziende floricole e di piante ornamentali (comprese le coltivazioni in serra)
- 011.8 - Aziende vivaistiche e sementiere
- 011.9 - Altre aziende e aziende agricole miste, non classificabili con il criterio della prevalenza

012 - Zootecnia

- 012.1 - Aziende di allevamento bovini e bufalini
- 012.2 - Aziende di allevamento suini
- 012.3 - Aziende di allevamento pollame
- 012.4 - Aziende di allevamento ovini e caprini
- 012.5 - Aziende di allevamento di altri volatili e conigli (comprese le aziende di allevamento di selvaggina)
- 012.6 - Aziende di allevamento equini
- 012.7 - Aziende di allevamento di animali da pelliccia
- 012.8 - Aziende di allevamento di altri animali (compresi gli allevamenti misti, non classificabili con il criterio della prevalenza)

013 - Selezione e moltiplicazione delle specie

- 013.1 - Aziende specializzate per la selezione ed incubazione artificiale delle uova di gallina e/o altri volatili (oca, anatra, fagiano, ecc.)
- 013.2 - Aziende specializzate nella produzione del seme bachi e bocolini; essiccazione dei bozzoli
- 013.3 - Aziende specializzate nella selezione e moltiplicazione di altre specie di animali

014 - Caccia e cattura di animali

02 - *Foreste*

020 - Foreste

- 020.1 - Aziende forestali (comprese le silvo-pastorali)
- 020.2 - Aziende di utilizzazione del bosco
- 020.3 - Consorzi di forestazione

03 - *Pesca*

031 - Pesca e allevamenti in acque marine e lagunari

- 031.1 - Esercizio della pesca
- 031.2 - Esercizio di allevamenti di pesci e molluschi bivalvi

032 - Pesca e allevamenti in acque dolci

- 032.1 - Esercizio della pesca
- 032.2 - Esercizio di allevamenti (anche presso aziende agricole)

04 - *Attività connesse con l'agricoltura*

041 - Attività trasformatrici annesse ad aziende agricole che lavorano esclusivamente o prevalentemente prodotti propri

- 041.1 - Produzione di olio di oliva
- 041.2 - Trattamento igienico del latte e conservazione del latte fresco
- 041.3 - Trasformazione del latte
- 041.4 - Conservazione e trasformazione di frutta, ortaggi, funghi e prodotti simili
- 041.5 - Pilatura e cernita di semi e granaglie
- 041.6 - Produzione e conservazione di vini (esclusi i vini spumanti e speciali)
- 041.7 - Produzione di vini spumanti e di altri vini speciali
- 041.8 - Produzione di alcool etilico di fermentazione

042 - Attività di trasformazione svolte in forma associata (da parte di cooperative, consorzi di produzione, associazioni di produttori, consorzi di bonifica, consorzi di miglioramento fondiario, enti di sviluppo, ecc.)

- 042.1 - Produzione di olio di oliva

- 042.2 - Produzione di olio di semi e di frutti oleosi
- 042.3 - Conservazione e trasformazione della carne (esclusa la surgelazione)
- 042.4 - Trattamento igienico del latte e conservazione del latte fresco
- 042.5 - Trasformazione del latte
- 042.6 - Trasformazione e conservazione di frutta, ortaggi e funghi (esclusa la surgelazione)
- 042.7 - Produzione e conservazione di vini (esclusi i vini spumanti e speciali)
- 042.8 - Produzione di vini spumanti e di altri vini speciali
- 042.9 - Produzione e raffinazione dello zucchero

- 043 - Altre attività svolte in forma associata (da parte di cooperative, consorzi di produzione, associazioni di produttori, consorzi di bonifica, consorzi di miglioramento fondiario, enti di sviluppo, ecc.)
- 043.1 - Macellazione del bestiame
- 043.2 - Produzione di alcool etilico di fermentazione
- 043.3 - Molitura dei cereali
- 043.4 - Pilatura, cernita e altre lavorazioni di semi e granaglie
- 043.5 - Lavorazione e conservazione dei prodotti della pesca in acque dolci (esclusa la surgelazione)
- 043.6 - Produzione di mangimi
- 043.7 - Surgelazione di prodotti alimentari
- 043.8 - Stagionatura, manipolazione, selezione e imbottamento delle foglie di tabacco
- 043.9 - Raccolta e vendita di prodotti agricoli

- 044 - Esercizio di macchine agricole
- 044.1 - Esercizio e noleggio di mezzi e di macchine agricole per conto terzi, con personale
- 044.2 - Esercizio di macchine agricole da parte di consorzi e cooperative

- 045 - Approvvigionamento, produzione e distribuzione di mezzi tecnici necessari all'esercizio dell'agricoltura

1 - ENERGIA, GAS E ACQUA

1 A - Estrazione di combustibili solidi, liquidi e gassosi-industria petrolifera

11 - *Industria dell'estrazione e agglomerazione di combustibili solidi*

111 - Industria dell'estrazione e agglomerazione di combustibili solidi

12 - *Cokerie (comprese quelle annesse a stabilimenti siderurgici)*

120 - Cokerie (comprese quelle annesse a stabilimenti siderurgici)

13 - *Industria dell'estrazione di petrolio e gas naturali*

131 - Estrazione di petrolio

132 - Estrazione e depurazione di gas naturale

133 - Estrazione con annessa distillazione di roccia asphaltica e scisti bituminosi

134 - Ricerca di petrolio e gas naturali

14 - *Industria petrolifera*

140 - Industria petrolifera

140.1 - Raffinerie di petrolio

140.2 - Preparazione o miscelazione di derivati del petrolio (esclusa la petrolchimica)

140.3 - Miscelazione di gas petroliferi liquefatti (gpl) e loro imbottigliamento

15 - *Industria dei combustibili nucleari*

150 - Industria dei combustibili nucleari

1 B - Energia elettrica, gas e acqua

16 - *Industria della produzione e distribuzione di energia elettrica, gas, vapore e acqua calda*

161 - Produzione e distribuzione di energia elettrica

162 - Produzione e distribuzione del gas

162.1 - Officine del gas, distribuzione del gas a mezzo di reti cittadine

162.2 - Stazioni di compressione di gas metano

163 - Produzione e distribuzione di altri tipi di energia**17 - Industria della raccolta, depurazione e distribuzione d'acqua****170 - Industria della raccolta, depurazione e distribuzione d'acqua**

170.1 - Captazione, adduzione e distribuzione d'acqua potabile

170.2 - Captazione, adduzione e distribuzione d'acqua non potabile

2 - INDUSTRIE ESTRATTIVE - INDUSTRIE MANIFATTURIERE PER LA TRASFORMAZIONE DI MINERALI NON ENERGETICI E PRODOTTI DERIVATI - INDUSTRIE CHIMICHE**21 - Industria dell'estrazione e preparazione di minerali metalliferi**

211 - Estrazione, ricerche e preparazione di minerali di ferro

212 - Estrazione, ricerche e preparazione di minerali metalliferi non ferrosi

22 - Industria della produzione e prima trasformazione dei metalli

221 - Siderurgia (secondo il trattato C.E.C.A.) escluse le cokerie annesse a stabilimenti siderurgici

222 - Fabbricazione di tubi di acciaio

222.1 - Produzione di tubi senza saldatura

222.2 - Produzione di tubi avvicinati, aggraffati, saldati e simili

223 - Trafilatura, stiratura, laminazione di nastri, profilatura a freddo dell'acciaio

224 - Produzione e prima trasformazione dei metalli non ferrosi

224.1 - Produzione di metalli non ferrosi di prima e seconda fusione; prima trasformazione dei metalli non ferrosi; laminazione, stiratura, trafilatura, estrusione e altre lavorazioni

224.2 - Produzione specializzata di ferroleghe fuori della siderurgia

23 - Industria dell'estrazione di minerali non metalliferi e non energetici; torbiere

231 - Estrazione e ricerche di prodotti di cava per materiali da costruzione, per refrattari e per ceramiche

231.1 - Estrazione e ricerche di pietre da costruzione e di ardesia, (calcare, marmo, arenaria, gres, lava, pietre dure, granito, basalto, porfido, ecc.)

231.2 - Estrazione e ricerche di altri materiali e prodotti di cava per altre industrie

231.3 - Estrazione di pietra da gesso

231.4 - Estrazione di argilla e di caolino

231.5 - Estrazione di pietre per calce e cementi

232 - Estrazione e ricerca mineraria di sali di potassio e di fosfati di calcio naturali

233 - Produzione ed estrazione di sale

239 - Estrazione di altri minerali; torbiere

239.1 - Estrazione di zolfo e di pirite

239.2 - Estrazione di dolomite, di pomice e di pozzolana

239.3 - Estrazione di prodotti minerali vari per uso industriale

24 - Industria della lavorazione dei minerali non metalliferi

241 - Produzione di materiali da costruzione in laterizio

242 - Produzione di cemento, calce e gesso

242.1 - Produzione di cemento e di agglomerante cementizio

242.2 - Produzione di calce viva, idrata, e idraulica

242.3 - Produzione di gesso

243 - Produzione di materiali per costruzione in calcestruzzo, amianto-cemento e gesso

243.1 - Fabbricazione di prodotti in amianto-cemento

243.2 - Produzione di elementi da costruzione in calcestruzzo, di modellati, di mattoni e altri prodotti silico-calcarei, di prodotti in pomice-cemento

243.3 - Produzione di pannelli di gesso e di elementi prefabbricati a base di gesso e modellati

243.4 - Produzione di calcestruzzo fresco (centrali di betonaggio)

244 - Produzione di articoli in amianto (ad esclusione degli articoli in amianto-cemento)

245 - Lavorazione della pietra e di prodotti minerali non metalliferi

245.1 - Frantumazione di minerali e materiali vari al di fuori della cava

245.2 - Segagione e lavorazione del marmo e delle pietre affini (esclusa la lavorazione artistica)

245.3 - Lavorazione artistica del marmo e di altre pietre affini; lavori in mosaico (di pietre, ceramiche, vetro)

246 - Produzione di mole e di altri corpi abrasivi applicati**247 - Industria del vetro**

- 247.1 - Produzione di vetro piano
- 247.2 - Produzione del vetro cavo e di altri prodotti similari (compreso il vetro artistico)
- 247.3 - Produzione di vetro tecnico, industriale, fibre di vetro ed altri lavori in vetro
- 247.4 - Lavorazione e trasformazione del vetro piano (lastre di sicurezza, temperate o accoppiate, stratificate, unite al perimetro, specchi e vetrate artistiche, molatura, decorazione, ecc.)
- 247.5 - Lavorazione e trasformazione del vetro cavo

248 - Produzione di prodotti in ceramica

- 248.1 - Produzione di materiali refrattari e di prodotti in ceramica per usi tecnici e industriali
- 248.2 - Produzione di prodotti in ceramica per uso domestico e ornamentale
- 248.3 - Produzione di piastrelle per pavimenti e rivestimenti
- 248.4 - Produzione di oggetti igienico-sanitari in terraglia forte, semiforte e dolce, vitreous china e fire clay

25 - Industrie chimiche**251 - Produzione di prodotti chimici di base (compresi altri prodotti derivati ottenuti da successive trasformazioni)**

- 251.1 - Produzione di prodotti chimico-estrattivi e chimico-mineralurgici
- 251.2 - Produzione di prodotti chimici primari organici, inorganici e loro derivati
- 251.3 - Produzione di materie plastiche, resine sintetiche ed elastomeri
- 251.4 - Produzione di fertilizzanti e di relativi prodotti azotati di base
- 251.5 - Produzione di emulsioni di bitume, di catrame e di leganti per uso stradale (escluse le emulsioni bituminose da petroli)
- 251.6 - Produzione di trasparente di cellulosa e di cellophane
- 251.7 - Produzione di prodotti chimici organici mediante processi di fermentazione o derivati da materie prime di origine vegetale
- 251.8 - Produzione di prodotti elettrochimici (esclusa la produzione di cloro, soda e potassa) ed elettrotermici
- 251.9 - Produzione di colori organici sintetici e relativi prodotti intermedi

255 - Produzione di mastici, pitture, vernici e inchiostri da stampa**256 - Produzione di altri prodotti chimici principalmente destinati all'industria e all'agricoltura**

- 256.1 - Produzione di gas compressi
- 256.2 - Produzione di colle varie (naturali) gelatine ed estratti d'alghe
- 256.3 - Trattamento chimico dei grassi
- 256.4 - Produzione di oli essenziali e di aromi naturali e sintetici
- 256.5 - Produzione di esplosivi, di prodotti pirotecnici e di fiammiferi
- 256.6 - Produzione di prodotti ausiliari per le industrie tessili e del cuoio
- 256.7 - Produzione di prodotti chimici vari per uso industriale
- 256.8 - Produzione di prodotti chimici per l'agricoltura e di insetticidi

257 - Produzione di prodotti farmaceutici**258 - Produzione di sapone e detergenti sintetici nonché di altri prodotti per l'igiene del corpo e di profumeria**

- 258.1 - Produzione di sapone e detergenti sintetici, liquidi ed in polvere
- 258.2 - Produzione di altri prodotti per l'igiene del corpo e di profumeria

259 - Produzione di altri prodotti chimici

- 259.1 - Produzione di prodotti fotochimici (materiali sensibili)
- 259.2 - Produzione di specialità chimiche per uso domestico e per manutenzione
- 259.3 - Produzione di prodotti chimici prevalentemente impiegati per ufficio e per il consumo non industriale

26 - Industria della produzione di fibre artificiali e sintetiche**260 - Industria della produzione di fibre artificiali e sintetiche****3 - INDUSTRIE MANIFATTURIERE PER LA LAVORAZIONE E LA TRASFORMAZIONE DEI METALLI; MECCANICA DI PRECISIONE****31 - Industria della costruzione di prodotti in metallo (escluse le macchine e i materiali da trasporto)****311 - Fonderie**

- 311.1 - Fonderie di metalli ferrosi (getti di ghisa e di acciaio)
- 311.2 - Fonderie di metalli non ferrosi

312 - Fucinatura, stampaggio, imbutitura, tranciatura e lavorazione a sbalzo

- 312.1 - Produzione di pezzi di acciaio fucinati
- 312.2 - Produzione di pezzi di acciaio stampati a caldo
- 312.3 - Stampatura e imbutitura a caldo di lamiera di acciaio; tranciatura e lavorazione a sbalzo

313 - Seconda trasformazione, trattamento e rivestimento dei metalli

- 313.1 - Filettatura e bulloneria
- 313.2 - Produzione di molle
- 313.3 - Sinterizzazione dei metalli e loro leghe (metallurgia delle polveri)

- 313.4 - Produzione di catene fucinate senza saldatura e stampate (escluse le catene per trasmissione)
- 313.5 - Trattamento e rivestimento dei metalli
- 313.6 - Meccanica generale

- 314 - Costruzione e installazione di carpenteria metallica
- 314.1 - Costruzione e installazione di carpenteria metallica in genere; costruzione e installazione di sostegni per miniere; costruzione e installazione di materiale fisso per ferrovie
- 314.2 - Costruzione di porte, finestre, ecc. in profilati laminati

- 315 - Costruzione e installazione di caldaie e serbatoi

- 316 - Costruzione di utensili e articoli finiti in metallo, (escluso il materiale elettrico)
- 316.1 - Costruzione di utensili a mano per uso domestico, per arti e mestieri e per l'agricoltura
- 316.2 - Costruzione di articoli da serramenta e ferramenta
- 316.3 - Costruzione di imballaggi metallici ed altri oggetti in lamiera sottile
- 316.4 - Costruzione di apparecchi termici non elettrici per uso domestico e per convivenze
- 316.5 - Costruzione di mobili metallici (comprese le casseforti)
- 316.6 - Costruzione di stoviglie, vasellame, posateria, attrezzi da cucina e accessori casalinghi
- 316.7 - Costruzione di armi leggere e di loro munizioni
- 316.8 - Costruzione di altri articoli metallici e minuteria metallica

- 319 - Officine meccaniche non altrove classificate
- 319.1 - Officine di lattonieri, di maniscalchi e fabbri
- 319.2 - Officine di riparazione di macchine e attrezzature agricole

- 32 - Industria della costruzione e dell'installazione di macchine e di materiale meccanico**

- 321 - Costruzione o montaggio di macchine e attrezzature per l'agricoltura e la zootecnia

- 322 - Costruzione di macchine utensili per la lavorazione dei metalli; di utensileria per macchine utensili e operatrici
- 322.1 - Costruzione di macchine utensili per la lavorazione dei metalli
- 322.2 - Costruzione di utensileria per macchine utensili e operatrici

- 323 - Costruzione e installazione di macchine tessili e loro accessori; costruzione di macchine e installazione di impianti per il trattamento ausiliario dei tessili; costruzione di macchine per cucire e per maglieria

- 324 - Costruzione e installazione di macchine e apparecchi per le industrie alimentari, chimiche e affini
- 324.1 - Costruzione e installazione di macchine ed apparecchi per le industrie alimentari
- 324.2 - Costruzione e installazione di macchine e apparecchi per le industrie chimiche, petrolchimiche e petrolifere
- 324.3 - Costruzione e installazione di macchine automatiche per la dosatura, la confezione e per l'imballaggio
- 324.4 - Costruzione e installazione di macchine per la lavorazione delle materie plastiche e della gomma

- 325 - Costruzione e installazione di macchine per l'industria estrattiva, per la lavorazione dei minerali non metalliferi, per il genio civile e l'edilizia, per le industrie siderurgiche e le fonderie; costruzione e installazione di apparecchi per impianti di sollevamento e trasporto
- 325.1 - Costruzione e installazione di macchine per le miniere, di macchine per la preparazione meccanica dei materiali da costruzione, di macchine per il genio civile e l'edilizia
- 325.2 - Costruzione e installazione di macchine e apparecchi per le industrie metalsiderurgiche e le fonderie
- 325.3 - Costruzione e installazione di apparecchi per impianti di sollevamento e trasporto

- 326 - Costruzione di organi di trasmissione
- 326.1 - Costruzione di ingranaggi, catene di trasmissione (ivi comprese le catene di velocipedi), cambi di velocità e altri organi di trasmissione
- 326.2 - Costruzione di cuscinetti

- 327 - Costruzione e installazione di macchine per la lavorazione del legno, della carta, del cuoio, delle pelli e delle calzature; costruzione di apparecchiature igienico-sanitarie e per lavanderia e stireria
- 327.1 - Costruzione e installazione di macchine per la lavorazione del legno e materie simili
- 327.2 - Costruzione e installazione di macchine per le industrie della carta, del cartone e le arti grafiche
- 327.3 - Costruzione e installazione di macchine e apparecchi per l'industria delle pelli, del cuoio e delle calzature
- 327.4 - Costruzione di apparecchiature igienico-sanitarie e di macchine per lavanderie e stirerie

- 328 - Costruzione, installazione e riparazione di altre macchine e apparecchi meccanici
- 328.1 - Costruzione e installazione di motori a combustione interna (esclusi quelli destinati ai mezzi di trasporto su strada e all'aviazione)
- 328.2 - Costruzione e installazione di turbine idrauliche e termiche e di altre macchine che producono energia meccanica
- 328.3 - Costruzione e installazione di compressori, di pompe, di trasmissioni idrauliche e pneumatiche, di apparecchi di ventilazione ed essiccamento ad aria, di apparecchi frigoriferi non domestici
- 328.4 - Costruzione e installazione di forni industriali non elettrici
- 328.5 - Costruzione di materiale per saldatura non elettrica
- 328.6 - Costruzione di rubinetterie, valvolame, saracinesche e simili
- 328.7 - Costruzione di bilance (comuni, automatiche e semiautomatiche) e di macchine automatiche per la vendita e la distribuzione
- 328.8 - Costruzione di materiale meccanico non altrove classificato
- 328.9 - Riparazione di apparecchi e materiale di riscaldamento e condizionamento, di impianti idraulici, di distribuzione di gas e di impianti frigoriferi; riparazione e manutenzione di ascensori e montacarichi

33 - Industria della costruzione, installazione e riparazione di macchine per ufficio, di macchine e di impianti per l'elaborazione dei dati

330 - Costruzione, installazione e riparazione di macchine per ufficio, macchine ed impianti per l'elaborazione dei dati

330.1 - Costruzione di macchine per ufficio, costruzione e installazione di macchine ed impianti per l'elaborazione dei dati

330.2 - Riparazione di macchine per ufficio, di sistemi per l'elaborazione dei dati, di registratori di cassa e simili

34 - Industria della costruzione, installazione di impianti e riparazione di materiale elettrico ed elettronico (esclusi gli elaboratori elettronici)

341 - Produzione di fili e cavi elettrici

342 - Costruzione di motori, generatori, trasformatori, interruttori ed altro materiale elettrico e dielettrico

343 - Costruzione di apparecchiature elettriche per mezzi di trasporto e per uso industriale; di pile e di accumulatori

343.1 - Costruzione di apparecchiature elettriche per mezzi di trasporto; sistemi ed apparecchi di controllo del traffico terrestre, aereo e navale

343.2 - Costruzione di altre apparecchiature e materiale elettrico per uso industriale

343.3 - Costruzione di pile e di accumulatori

343.4 - Riparazione di macchinari elettrici ed impianti elettrotermici per uso industriale

344 - Costruzione di apparecchi elettrici di misura; apparecchi per telecomunicazioni ed apparecchi elettromedicali

344.1 - Costruzione di apparecchi di misura elettrici ed elettronici

344.2 - Costruzione di apparecchi elettrici per telecomunicazione (compreso il montaggio da parte di imprese costruttrici)

344.3 - Costruzione di apparecchi elettromedicali

345 - Costruzione o montaggio di apparecchi radio riceventi, televisori, di apparecchi elettroacustici; costruzione di sistemi per il controllo dei processi industriali e di componenti elettronici

345.1 - Costruzione o montaggio di apparecchi radioriceventi, televisori, apparecchi elettroacustici

345.2 - Incisione, edizione e stampa di dischi e nastri magnetici registrati

345.3 - Costruzione di sistemi per il controllo dei processi industriali

345.4 - Costruzione di componenti elettronici

346 - Costruzione di apparecchi elettrodomestici

347 - Produzione di materiale elettrico di illuminazione

348 - Lavori di impianto tecnico: montaggio e riparazione di impianti di apparecchiature elettriche ed elettroniche

348.1 - Lavori di impianto tecnico (escluso il montaggio effettuato da parte di ditte costruttrici ed escluse le installazioni elettriche per l'edilizia)

348.2 - Montaggio ed altri lavori di impianto tecnico

348.3 - Riparazione di apparecchi elettrici (di misura, elettromedicali, di telecomunicazione), di apparecchi e componenti elettronici, di impianti radiofonici, televisivi, di diffusione e di amplificazione sonora

35 - Industria della costruzione e montaggio di autoveicoli, carrozzerie, parti ed accessori

351 - Costruzione e montaggio di autoveicoli (comprese le macchine da traino stradali) e costruzione dei relativi motori

352 - Costruzione di carrozzerie e rimorchi

353 - Costruzione di parti ed accessori per autoveicoli e rimorchi

36 - Industria della costruzione di altri mezzi di trasporto

361 - Costruzione navale, riparazione e manutenzione di navi

361.1 - Cantieri navali per costruzioni metalliche

361.2 - Picchettaggio, raschiatura, verniciatura e carenaggio natanti

361.3 - Cantieri di demolizione di navi

362 - Costruzione di materiale rotabile a scartamento normale e a scartamento ridotto per servizio pubblico

362.1 - Costruzione di locomotive, elettrotreni, automotrici, tram e altro materiale da trazione

362.2 - Riparazione di materiale rotabile ferroviario e tranviario

363 - Costruzione e montaggio di cicli, motocicli e loro parti staccate

363.1 - Costruzione e montaggio di cicli, motocicli e motoveicoli

363.2 - Costruzione di accessori e di pezzi staccati per cicli, motocicli e ciclomotori

364 - Costruzione e riparazione di aeronavi

365 - Costruzione di altri mezzi di trasporto non altrove classificati

37 - Industria della costruzione di strumenti e di apparecchi di precisione, medico chirurgici, ottici ed affini; orologeria

371 - Costruzione e riparazione di strumenti di precisione, di apparecchi di misura e di controllo

371.1 - Costruzione di contatori per gas, acqua ed altri liquidi (compresi i contatori per distributori di benzina), di apparecchi di misura, controllo e regolazione

371.2 - Costruzione di strumenti per navigazione, idrologia, geofisica e meteorologia

371.3 - Costruzione di strumenti per disegno e calcolo; di strumenti di misura dimensionale di precisione; di bilance analitiche di precisione; di apparecchi per laboratorio e di materiale didattico; costruzione di altri apparecchi e strumenti di precisione

371.4 - Riparazione di strumenti scientifici e di precisione (esclusi quelli ottici)

372 - Costruzione di apparecchi e materiale medico-chirurgico

372.1 - Costruzione di apparecchi medici per diagnosi; di materiale medico-chirurgico e veterinario; di strumenti e apparecchi per odontoiatria

372.2 - Costruzione di apparecchi per protesi ed ortopedia (escluse le scarpe ortopediche)

373 - Costruzione e riparazione di strumenti ottici e di apparecchiature fotografiche

373.1 - Costruzione di armature per occhiali di qualsiasi tipo - montatura in serie di occhiali comuni

373.2 - Costruzione di lenti e di strumenti ottici di precisione

373.3 - Costruzione di apparecchiature fotografiche e cinematografiche

373.4 - Riparazione di strumenti ottici e fotocinematografici

374 - Costruzione di orologi e loro pezzi staccati

4 - INDUSTRIE MANIFATTURIERE ALIMENTARI, TESSILI, DELLE PELLI E CUIOIO, DELL'ABBIGLIAMENTO, DEL LEGNO, MOBILIO E ALTRE INDUSTRIE MANIFATTURIERE

41 - *Industrie alimentari di base (escluse le attività di trasformazione di prodotti agricoli annesse ad aziende agricole o svolte in forma associata)*

411 - Industria dei grassi vegetali e animali

411.1 - Produzione di margarina; idrogenazione e raffinazione senza impiego di solventi dei grassi vegetali e animali

411.2 - Produzione di olio di oliva

411.3 - Produzione di olio di semi e di frutti oleosi

412 - Industria della macellazione del bestiame, preparazione e conservazione della carne (escluse le macellerie e salumerie)

412.1 - Macellazione del bestiame

412.2 - Trasformazione industriale e conservazione della carne (esclusa la surgelazione)

413 - Industria casearia

413.1 - Trattamento igienico e conservazione del latte fresco

413.2 - Trasformazione del latte

414 - Industria della trasformazione e conservazione di frutta, ortaggi e funghi (esclusa la surgelazione)

415 - Industria della lavorazione e conservazione del pesce e di altri prodotti alimentari marini (esclusa la surgelazione)

416 - Industria della lavorazione delle granaglie

416.1 - Molitura dei cereali

416.2 - Pilatura, cernita ed altre lavorazioni di semi e granaglie

417 - Industria delle paste alimentari

418 - Industria dei prodotti amidacei

419 - Industria della panificazione, pasticceria e biscotti

419.1 - Produzione di pane

419.2 - Produzione di pasticceria

419.3 - Produzione di fette biscottate e biscotti

42 - *Industrie dello zucchero, delle bevande, di altri prodotti alimentari e del tabacco (escluse le attività di trasformazione di prodotti agricoli annesse ad aziende agricole o svolte in forma associata)*

420 - Industria della produzione e raffinazione dello zucchero

421 - Industria del cacao, cioccolato, caramelle e gelati

421.1 - Produzione del cacao, cioccolato e caramelle

421.2 - Produzione di gelati

422 - Industria dei prodotti alimentari per zootecnia

423 - Industria di prodotti alimentari vari

423.1 - Preparazione del caffè, di succedanei del caffè e del the

423.2 - Produzione di estratti alimentari e prodotti affini

423.3 - Produzione di dolcificanti, budini, creme da tavola e lieviti artificiali (esclusi i lieviti alcoolici e per panificazione)

423.4 - Produzione specializzata di prodotti dietetici e alimenti per la prima infanzia

423.5 - Produzione di prodotti alimentari non altrove classificati

423.6 - Produzione di alimenti surgelati

424 - Industria dell'alcool etilico, di acquaviti e liquori

424.1 - Produzione di alcool etilico

424.2 - Produzione di acquaviti

424.3 - Produzione di liquori e di altre bevande alcooliche

425 - Industria del vino

425.1 - Produzione e conservazione di vini (esclusi i vini spumanti e speciali)

425.2 - Produzione di vini spumanti e di altri vini speciali

427 - Industria della birra e del malto

428 - Industria idromineraie e delle bevande analcoliche

428.1 - Imbottigliamento di acque minerali naturali

428.2 - Produzione di bevande analcoliche e di acque gassate

429 - Industria del tabacco

429.1 - Stagionatura, manipolazione, selezione e imbottimento delle foglie di tabacco

429.2 - Lavorazione e confezione dei tabacchi

43 - Industrie tessili

431 - Industria laniera

431.1 - Slanatura (produzione della lana dalle pelli di ovini macellati)

431.2 - Preparazione delle fibre di lana e assimilate

431.3 - Filatura, ritorcatura della lana e delle fibre assimilate e preparazione in gomitoli e matasse

431.4 - Tessitura della lana e delle altre fibre tessili col sistema laniero (esclusa la tessitura dei tappeti)

431.5 - Filatura-tessitura della lana e delle fibre assimilate (attività integrate)

432 - Industria cotoniera

432.1 - Filatura, torcatura del cotone e delle fibre assimilate; produzione di cucirini

432.2 - Tessitura del cotone (esclusa la tessitura dei tappeti) e tessitura di altre fibre tessili col sistema cotoniero

432.3 - Filatura-tessitura del cotone e delle fibre assimilate (attività integrate)

433 - Industria della seta e delle fibre chimiche assimilate

433.1 - Preparazione, filatura e operazioni sulla seta e sulle fibre chimiche assimilate

433.2 - Tessitura della seta e delle fibre chimiche assimilate (esclusa la tessitura dei tappeti)

434 - Industria della canapa, del lino, del ramiè e delle fibre dure

434.1 - Macerazione e stigliatura della canapa e del lino

434.2 - Preparazione alla filatura e filatura della canapa, del lino e ramiè e delle fibre dure; produzione di cucirini

434.3 - Tessitura della canapa, del lino e ramiè e delle fibre dure

434.4 - Filatura-tessitura della canapa, del lino e ramiè e delle fibre dure (attività integrata)

435 - Industria della juta

435.1 - Filatura della juta, pura o mista ad altre fibre

435.2 - Tessitura della juta (compresa la confezione integrata di sacchi di juta)

435.3 - Filatura-tessitura della juta (compresa la confezione integrata di sacchi di juta)

436 - Industria della maglia, maglieria e calze

436.1 - Produzione di calze per uomo, donna e ragazzo

436.2 - Produzione di tessuti a maglia

436.3 - Produzione di altri articoli di maglieria

437 - Industria del perfezionamento dei tessuti

438 - Industria per la produzione di arazzi, tappeti, copripavimento, linoleum e tele cerate

438.1 - Produzione di arazzi, di tappeti e di moquettes di qualsiasi fibra

438.2 - Produzione di linoleum e di altri copripavimento a base di prodotti tessili o di carta; produzione di tele cerate e di altri tessuti intonacati (esclusi i tessuti gommati)

439 - Altre industrie tessili

439.1 - Produzione di feltri battuti (non per cappelli)

439.2 - Produzione di stoffe non tessute, di murali e di stoffe a pelo lungo (esclusi tappeti e moquettes)

439.3 - Produzione di nastri, fettucce, stringhe, trecce, passamanerie di fibre tessili

439.4 - Produzione di manufatti e tessuti elastici

439.5 - Produzione di cordami e spaghi di qualsiasi tipo di fibra

439.6 - Produzione di articoli tessili diversi

439.7 - Produzione di tubetti, rocchetti, navette, bobine, scardassi, fusi ecc. in fibra

439.8 - Produzione di tulli, pizzi e merletti

439.9 - Produzione di ricami

44 - Industrie delle pelli e del cuoio

441 - Concia e tintura delle pelli e del cuoio

442 - Produzione di articoli in cuoio e affini

442.1 - Produzione di marroccineria, articoli da viaggio e di articoli tecnici in cuoio

442.2 - Produzione di guanti in pelle

45 - Industrie delle calzature, di articoli d'abbigliamento e di biancheria per la casa

451 - Produzione a macchina di calzature (escluse quelle in gomma, in plastica e in legno)

451.1 - Produzione a macchina di calzature e pantofole (escluse quelle in gomma, in plastica e in legno)

451.2 Produzione di parti ed accessori per calzature**452 - Produzione a mano e su misura di calzature (comprese le calzature ortopediche)****453 - Confezione in serie di articoli di abbigliamento ed altre attività collegate**

- 453.1 - Confezione di articoli di vestiario in pelle (comprese le confezioni con succedanei della pelle)
- 453.2 - Confezione di vestiario esterno per donna, giovanetta e bambini
- 453.3 - Confezione di vestiario esterno per uomo e ragazzo
- 453.4 - Confezione di vestiario esterno di tipo speciale
- 453.5 - Confezione di camicie e biancheria per uomo e ragazzo
- 453.6 - Confezione di biancheria per donna e di corsetteria
- 453.7 - Confezione di cappelli
- 453.8 - Confezioni varie e accessorie per abbigliamento
- 453.9 - Altre attività collegate all'industria dell'abbigliamento

454 - Confezione su misura di vestiario e biancheria; modisterie

- 454.1 - Confezione su misura di vestiario; modisterie
- 454.2 - Confezione di biancheria su misura

455 - Confezione di altri articoli tessili (esclusa la tessitura integrata)

- 455.1 - Confezione di biancheria da casa e per l'arredamento
- 455.2 - Produzione di articoli in materie tessili non altrove classificati (esclusa la tessitura integrata)

456 - Confezione di pellicce**46 - Industrie del legno e del mobile in legno****461 - Segazione e preparazione industriale del legno****462 - Produzione di prodotti semifiniti in legno****463 - Produzione in serie di elementi di carpenteria, falegnameria e pavimenti in legno**

- 463.1 - Laboratori di falegnameria e carpenteria in legno (esclusa la carpenteria navale)
- 463.2 - Produzione o produzione e posa in opera di falegnameria industriale per l'edilizia e di pavimenti in legno
- 463.3 - Cantieri per carpenteria navale in legno

464 - Costruzione di imballaggi in legno**465 - Costruzione di altri oggetti in legno (esclusi i mobili)**

- 465.1 - Costruzione e riparazione di veicoli in legno e di parti in legno di autoveicoli
- 465.2 - Costruzione di oggetti vari in legno
- 465.3 - Laboratori di cornici e vetrai

466 - Produzione di articoli in sughero, paglia, giunco e vimini; produzione di spazzole e pennelli

- 466.1 - Produzione di articoli in sughero
- 466.2 - Produzione di articoli in paglia, giunco e vimini (esclusi i mobili in giunco)
- 466.3 - Produzione di spazzole, scope e pennelli (esclusi quelli in plastica)

467 - Industria del mobile e dell'arredamento in legno

- 467.1 - Costruzione di mobili vari in legno
- 467.2 - Costruzione di mobili e arredamenti in giunco, vimini, canne e simili
- 467.3 - Produzione di materassi di ogni tipo
- 467.4 - Lucidatura, laccatura e doratura di mobili e di altri oggetti in legno; restauro di mobili

47 - Industrie della carta; stampa ed editoria**471 - Produzione della pasta-carta, della carta e del cartone****472 - Trasformazione della carta e del cartone, fabbricazione di articoli in carta, cartone e ovatta di cellulosa****473 - Stampa e industrie affini**

- 473.1 - Stabilimenti per la stampa di giornali quotidiani
- 473.2 - Altri stabilimenti di arti grafiche
- 473.3 - Legatorie e rilegatorie
- 473.4 - Industrie collegate alla stampa

474 - Editoria**48 - Industrie della gomma e dei manufatti di materie plastiche****481 - Industria della gomma**

- 481.1 - Produzione di pneumatici
- 481.2 - Produzione di altri articoli in gomma (compresa la rigenerazione)

482 - Ricostruzione di pneumatici, vulcanizzazione e riparazione di pneumatici

483 - Industria dei prodotti delle materie plastiche

49 - Industrie manifatturiere diverse

491 - Produzione di oreficeria, argenteria, bigiotteria e taglio delle pietre preziose

491.1 - Produzione di oreficeria, argenteria, bigiotteria e coniazione di monete e medaglie

491.2 - Lavorazione di pietre dure e preziose per gioielleria e per uso industriale

492 - Costruzione di strumenti musicali e relativi accessori

493 - Laboratori fotografici e cinematografici

493.1 - Sviluppo e stampa di films cinematografici

493.2 - Produzione, sincronizzazione e doppiaggio di films

493.3 - Laboratori fotografici

494 - Costruzione di giochi, giocattoli e articoli sportivi

494.1 - Costruzione di giochi

494.2 - Costruzione di giocattoli e loro parti (esclusi i giocattoli in gomma e cartone)

494.3 - Costruzione di articoli sportivi (esclusi quelli in gomma e in materie plastiche)

495 - Altre industrie manifatturiere non altrove classificate

496 - Industria del confezionamento

496.1 - Confezionamento di generi alimentari

496.2 - Confezionamento di generi non alimentari

5 - INDUSTRIE DELLE COSTRUZIONI E DELLE INSTALLAZIONI DI IMPIANTI PER L'EDILIZIA

50 - Edilizia e genio civile

501 - Costruzioni edili - restauro e manutenzione di fabbricati

501.1 - Costruzioni d'immobili per abitazione ed altri usi (compresi il restauro e la manutenzione)

501.2 - Attività ausiliarie delle costruzioni

502 - Genio civile

502.1 - Costruzione di strade e lavori in terra

502.2 - Costruzione di opere specializzate

503 - Installazione di impianti per l'edilizia

503.1 - Installazione di impianti di riscaldamento, di condizionamento, idrico-sanitari e di distribuzione di gas e di acqua calda

503.2 - Installazione di impianti elettrici per l'edilizia

504 - Attività di finiture dell'edilizia

6 - COMMERCIO, PUBBLICI ESERCIZI E ALBERGHI; RIPARAZIONI DI BENI DI CONSUMO E DI VEICOLI

6 A - Commercio, pubblici esercizi e alberghi

61 - Commercio all'ingrosso (escluso il recupero)

611 - Commercio all'ingrosso di materie prime agricole, di animali vivi, di materie prime tessili e di semilavorati

611.1 - Commercio all'ingrosso di cereali e legumi secchi

611.2 - Commercio all'ingrosso di sementi, foraggi, piante officinali e semi oleosi

611.3 - Commercio all'ingrosso di sostanze fertilizzanti, concimi ed altri prodotti chimici per l'agricoltura

611.4 - Commercio all'ingrosso di fiori e piante

611.5 - Commercio all'ingrosso di animali vivi (esclusi gli animali da cortile)

611.6 - Commercio all'ingrosso di fibre tessili gregge e semilavorate

611.7 - Commercio all'ingrosso di cuoio e pelli gregge e lavorate (escluse le pelli per pellicceria)

611.8 - Commercio all'ingrosso di pelli gregge e conciate per pellicceria

611.9 - Commercio all'ingrosso di tabacco greggio

612 - Commercio all'ingrosso di combustibili; di minerali e prodotti chimici per l'industria

612.1 - Commercio all'ingrosso di prodotti petroliferi e lubrificanti

612.2 - Commercio all'ingrosso di combustibili solidi

612.3 - Commercio all'ingrosso di metalli ferrosi semilavorati

612.4 - Commercio all'ingrosso di minerali

612.5 - Commercio all'ingrosso di metalli non ferrosi e prodotti semilavorati

612.6 - Commercio all'ingrosso di prodotti chimici industriali, oli e grassi industriali di origine vegetale e animale; di gomma greggia

613 - Commercio all'ingrosso di legname, di materiale da costruzione e di articoli per installazione

613.1 - Commercio all'ingrosso di legname, semilavorati in legno e legno artificiale

613.2 - Commercio all'ingrosso di materiali da costruzione

613.3 - Commercio all'ingrosso di articoli per installazioni

613.4 - Commercio all'ingrosso di vetro piano

614 - Commercio all'ingrosso di macchine, attrezzature e veicoli

614.1 - Commercio all'ingrosso di macchine utensili per metallo, legno, plastica e pietra

614.2 - Commercio all'ingrosso di macchine per costruzioni edili

614.3 - Commercio all'ingrosso di macchine per l'industria tessile; di macchine da cucire e per maglieria

614.4 - Commercio all'ingrosso di macchine e attrezzature per ufficio (esclusi i mobili)

614.5 - Commercio all'ingrosso di altre macchine, utensileria e attrezzature per l'industria, il commercio e la navigazione

614.6 - Commercio all'ingrosso di macchine, accessori e attrezzi agricoli, compresi i trattori

614.7 - Commercio all'ingrosso di veicoli e accessori

615 - Commercio all'ingrosso di mobili, elettrodomestici, apparecchi radio-televisivi, casalinghi e ferramenta

615.1 - Commercio all'ingrosso di mobili in legno, metallo e materie sintetiche

615.2 - Commercio all'ingrosso di articoli in ferro ed in altri metalli (ferramenta)

615.3 - Commercio all'ingrosso di apparecchi radio-televisivi, strumenti musicali, dischi e relativi accessori

615.4 - Commercio all'ingrosso di materiali radioelettrici, telefonici e televisivi

615.5 - Commercio all'ingrosso di apparecchi elettrodomestici (comprese le cucine a gas e a legna)

615.6 - Commercio all'ingrosso di porcellane, vetrerie e casalinghi

615.7 - Commercio all'ingrosso di vernici e colori

615.8 - Commercio all'ingrosso di carte da parati e stucchi

615.9 - Commercio all'ingrosso di mobili ed oggetti di arredamento in canna, vimini, giunco, sughero e paglia

616 - Commercio all'ingrosso di prodotti tessili, di abbigliamento, di calzature e articoli in cuoio e pelli

616.1 - Commercio all'ingrosso di vestiario (compresi gli abiti da lavoro), di cappelli, di ombrelli e accessori di abbigliamento

616.2 - Commercio all'ingrosso di pellicce

616.3 - Commercio all'ingrosso di tessuti per l'abbigliamento e l'arredamento

616.4 - Commercio all'ingrosso di camicie, biancheria per uso personale, maglieria e simili

616.5 - Commercio all'ingrosso di articoli per merceria e per passamaneria

616.6 - Commercio all'ingrosso di calzature ed accessori per calzature

616.7 - Commercio all'ingrosso di pelletterie

616.8 - Commercio all'ingrosso di articoli tessili per la casa e di tappeti e materassi

617 - Commercio all'ingrosso di prodotti alimentari, bevande e tabacco

617.1 - Commercio all'ingrosso di prodotti ortofrutticoli freschi, congelati e surgelati

617.2 - Commercio all'ingrosso di carni fresche, congelate, surgelate e di salumi, pollame, selvaggina e uova

617.3 - Commercio all'ingrosso di latte, burro e formaggi

617.4 - Commercio all'ingrosso di oli e grassi alimentari

617.5 - Commercio all'ingrosso di bevande alcoliche e di analcoliche, di alcool per liquori ed aceto

617.6 - Commercio all'ingrosso di caffè, the, cacao e spezie

617.7 - Commercio all'ingrosso di prodotti ittici, freschi, surgelati e comunque conservati

617.8 - Commercio all'ingrosso specializzato di altri prodotti alimentari non altrove classificati e generi di monopolio

617.9 - Commercio all'ingrosso despecializzato

618 - Commercio all'ingrosso di prodotti farmaceutici, sanitari, di bellezza e di detersivi

618.1 - Commercio all'ingrosso di prodotti farmaceutici

618.2 - Commercio all'ingrosso di strumenti ed apparecchi sanitari

618.3 - Commercio all'ingrosso di articoli di profumeria

618.4 - Commercio all'ingrosso di saponi, detersivi, prodotti per la lucidatura e simili

619 - Commercio all'ingrosso di altri prodotti non alimentari

619.1 - Commercio all'ingrosso di carta, cartone e articoli di cartoleria

619.2 - Commercio all'ingrosso di libri

619.3 - Commercio all'ingrosso di articoli per fotografia, cinematografia, ottica e di strumenti scientifici

619.4 - Commercio all'ingrosso di orologi e di articoli di gioielleria

619.5 - Commercio all'ingrosso di giocattoli

619.6 - Commercio all'ingrosso di articoli sportivi

619.7 - Commercio all'ingrosso di prodotti non alimentari non altrove classificati

62 - Commercio all'ingrosso di materiali vari da recupero

- 621 - Commercio all'ingrosso di rottami metallici
- 622 - Commercio all'ingrosso di altri prodotti di raccolta

63 - Intermediari del commercio (agenti rappresentanti e agenzie di mediazione)

- 631 - Intermediari del commercio di materie prime agricole, di animali vivi, di materie prime tessili e di semilavorati
- 632 - Intermediari del commercio di combustibili, minerali e prodotti chimici per la tecnica e l'industria
- 633 - Intermediari del commercio di legname e materiale da costruzione
- 634 - Intermediari del commercio di macchine e materiale per l'industria, il commercio, la navigazione e l'agricoltura (comprese le macchine e il materiale per ufficio) e di veicoli
- 635 - Intermediari del commercio di mobili, articoli per la casa e ferramenta
- 636 - Intermediari del commercio di prodotti tessili, di abbigliamento, di calzature e articoli in cuoio
- 637 - Intermediari del commercio di prodotti alimentari, bevande e tabacco
- 638 - Intermediari del commercio specializzato di altri prodotti
- 639 - Intermediari del commercio di prodotti diversi, attività associate senza prevalenza

64 - Commercio al minuto di prodotti alimentari, di articoli di abbigliamento, di arredamento e per la casa; farmacie**641 - Commercio al minuto di prodotti ortofrutticoli e lattiero caseari; di carne, pesce e pasticceria**

- 641.1 - Commercio al minuto di frutta, legumi e patate
- 641.2 - Commercio al minuto di latte (senza licenza di P.S.) e prodotti lattiero caseari
- 641.3 - Negozi di carni bovine, ovine, caprine e suine fresche e congelate
- 641.4 - Negozi di carni equine
- 641.5 - Commercio al minuto di pesci, crostacei e molluschi
- 641.6 - Commercio al minuto di pollame, selvaggina (esclusi i surgelati) e uova
- 641.7 - Commercio al minuto di pane, con e senza annesso forno e con eventuale annessa vendita di prodotti alimentari e non alimentari
- 641.8 - Commercio al minuto di pasticceria e dolci (compresa l'eventuale annessa produzione); commercio al minuto di confetteria
- 641.9 - Commercio al minuto di prodotti alimentari vari

642 - Commercio al minuto di bevande, oli e di altri prodotti alimentari non altrove classificati; tabaccherie

- 642.1 - Commercio al minuto di bevande e olio
- 642.2 - Commercio al minuto di prodotti del tabacco e altri generi di monopolio
- 642.3 - Commercio al minuto specializzato di altri prodotti alimentari
- 642.4 - Commercio al minuto alimentare despecializzato

643 - Farmacie**644 - Commercio al minuto di articoli sanitari e di prodotti di bellezza**

- 644.1 - Commercio al minuto di strumenti ed articoli medicali, chirurgici ed ortopedici
- 644.2 - Erboristerie
- 644.3 - Commercio al minuto di profumeria, saponi, prodotti per toletta e per l'igiene della persona
- 644.4 - Commercio al minuto di colori e vernici

645 - Commercio al minuto di articoli di abbigliamento

- 645.1 - Commercio al minuto di confezioni per uomo e ragazzo, (compresi gli abiti da lavoro e gli abiti sportivi)
- 645.2 - Commercio al minuto di confezioni per donna e ragazza, (compresi gli abiti da lavoro e gli abiti sportivi)
- 645.3 - Commercio al minuto di confezioni per bambini, (comprese le confezioni per neonati)
- 645.4 - Commercio al minuto di stoffe per abbigliamento
- 645.5 - Commercio al minuto di biancheria, camicie, cappelli, ombrelli
- 645.6 - Commercio al minuto di merceria e ricami
- 645.7 - Commercio al minuto di pellicce e di pelli per pellicceria

646 - Commercio al minuto di calzature e pelletteria

- 646.1 - Commercio al minuto di calzature e articoli per calzolerie
- 646.2 - Commercio al minuto di articoli di pelletteria e da viaggio

647 - Commercio al minuto di tessuti per arredamento

- 647.1 - Commercio al minuto di tessuti per arredamento e tappeti
- 647.2 - Commercio al minuto di biancheria da tavola e da casa

648 - Commercio al minuto di mobili, apparecchi e materiali per la casa

- 648.1 - Commercio al minuto di mobili in legno, vimini, canne, giunchi e materassi (esclusi i mobili per ufficio)
- 648.2 - Commercio al minuto di articoli casalinghi, di ceramica e vetreria
- 648.3 - Commercio al minuto di apparecchi elettrodomestici, macchine da cucire e per maglieria
- 648.4 - Commercio al minuto di apparecchi radio, di televisori, di giradischi, di registratori e dischi; articoli di illuminazione
- 648.5 - Commercio al minuto di semilavorati in legno, sughero, vimini, e articoli in plastica
- 648.6 - Negozi di ferramenta e casseforti

648.7 - Commercio al minuto di articoli diversi per uso domestico (attività associate senza prevalenza)

649 - Commercio al minuto di carte da parati, di rivestimenti e apparecchi igienico-sanitari, strumenti musicali, di articoli da regalo e oggetti d'arte

649.1 - Commercio al minuto di carta da parati e stucchi

649.2 - Commercio al minuto di articoli igienico-sanitari e da costruzione

649.3 - Commercio al minuto di strumenti musicali, spartiti ed accessori

649.4 - Commercio al minuto di articoli da regalo; chincaglieria e bigiotteria

649.5 - Commercio al minuto di articoli di antiquariato, di oggetti d'arte e di culto, decorazioni

65 - Commercio al minuto di veicoli, natanti, carburanti, libri ed articoli vari

651 - Commercio al minuto di automobili, motocicli e natanti

651.1 - Commercio al minuto di autoveicoli (incluse le auto d'occasione)

651.2 - Commercio al minuto di cicli e motocicli (incluse le moto di occasione)

651.3 - Commercio al minuto di pezzi staccati ed accessori di autoveicoli, motocicli e cicli

651.4 - Commercio di natanti ed accessori

652 - Commercio al minuto di carburanti e lubrificanti

653 - Commercio al minuto di libri, giornali, articoli da cancelleria e forniture per ufficio

653.1 - Commercio al minuto di libri nuovi e usati

653.2 - Commercio al minuto di quotidiani e periodici

653.3 - Commercio al minuto di articoli di cancelleria e forniture per ufficio

653.4 - Commercio al minuto di mobili per ufficio, di macchine e attrezzature per ufficio

653.5 - Commercio al minuto di francobolli per filatelici, numismatica ed altri articoli da collezione

654 - Commercio al minuto di altri articoli non altrove classificati

654.1 - Commercio al minuto di materiale per ottica, fotografia, cinematografia e strumenti di precisione

654.2 - Commercio al minuto di orologi, di articoli di gioielleria e d'argenteria

654.3 - Commercio al minuto di giocattoli

654.4 - Commercio al minuto di articoli sportivi, armi e munizioni

654.5 - Commercio al minuto di fiori e piante

654.6 - Commercio al minuto di animali vivi e forniture per animali

654.7 - Commercio al minuto di macchine e attrezzature e prodotti per l'agricoltura e il giardinaggio

654.8 - Commercio al minuto di combustibili

654.9 - Altri commerci al minuto specializzati

655 - Commercio al minuto di articoli di occasione (esclusi i libri, i veicoli e gli oggetti di antiquariato)

656 - Commercio al minuto di prodotti diversi, con prevalenza di prodotti non alimentari

656.1 - Grandi magazzini

656.2 - Altri negozi despecializzati

66 - Pubblici esercizi ed esercizi alberghieri

661 - Ristoranti (senza alloggio)

662 - Bar con e senza spettacolo

664 - Mense

665 - Esercizi alberghieri propriamente detti

665.1 - Alberghi e motel con ristorante; locande

665.2 - Alberghi senza ristorante

665.3 - Pensioni

666 - Vagoni letto e vagoni ristorante

667 - Esercizi alberghieri complementari

667.1 - Ostelli della gioventù e rifugi alpini

667.2 - Campeggi e caravaning

667.3 - Centri di vacanze e case per vacanze

667.4 - Colonie, case di riposo, alloggi ammobiliati per turisti, altri esercizi alberghieri complementari

6 B - Riparazioni di beni di consumo e di veicoli

67 - Riparazioni di beni di consumo e di veicoli

671 - Riparazioni di autoveicoli e biciclette

671.1 - Riparazioni di autoveicoli (esclusa la riparazione di carrozzerie)

671.2 - Riparazioni di carrozzerie di autoveicoli

671.3 - Riparazioni di motoveicoli e biciclette

- 672 - Riparazioni di calzature e articoli in cuoio
- 673 - Riparazioni di elettrodomestici, radio, televisori, giradischi e fonografi
- 674 - Riparazioni di orologi e gioiellerie
- 675 - Riparazioni non altrove classificate

7 - TRASPORTI E COMUNICAZIONI

71 - Ferrovie

- 710 - Ferrovie
- 710.1 - Ferrovie dello stato
- 710.2 - Ferrovie in concessione
- 710.3 - Servizi ausiliari delle ferrovie, in appalto

72 - Altri trasporti terrestri

- 721 - Metropolitane, tranvie e servizi regolari d'autobus
- 722 - Trasporti su strada di viaggiatori (esclusi servizi regolari d'autobus)
- 723 - Trasporti su strada di merci
- 724 - Trasporti per condotta (oleodotti e gasdotti)
- 725 - Trasporti con impianti a fune

73 - Trasporti fluviali, lacuali e lagunari

- 730 - Trasporti fluviali, lacuali e lagunari

74 - Trasporti marittimi e cabotaggio

- 741 - Trasporti marittimi internazionali (di merci e passeggeri)
- 742 - Trasporti marittimi in navigazione di cabotaggio (di merci e passeggeri)

75 - Trasporti aerei

- 750 - Trasporti aerei

76 - Attività connesse ai trasporti

- 761 - Attività connesse ai trasporti terrestri
- 762 - Attività connesse ai trasporti di navigazione interna
- 762.1 - Attività complementari ai trasporti di navigazione interna
- 762.2 - Servizi ausiliari dei trasporti di navigazione interna
- 763 - Attività connesse ai trasporti marittimi ed al cabotaggio (porti marittimi ed altre installazioni marittime)
- 763.1 - Attività complementari ai trasporti marittimi
- 763.2 - Servizi ausiliari dei trasporti marittimi
- 764 - Attività connesse ai trasporti aerei (aeroporti e aerodromi)
- 764.1 - Attività complementari ai trasporti aerei
- 764.2 - Servizi ausiliari dei trasporti aerei

77 - Agenzie di viaggio, intermediari dei trasporti, magazzini di custodia e depositi

- 771 - Agenzie di viaggio
- 772 - Intermediari dei trasporti
- 772.1 - Servizi di portabagagli, carico, scarico e facchinaggio
- 772.2 - Spedizionieri e agenzie di operazioni doganali
- 773 - Magazzini di custodia e deposito e frigoriferi
- 773.1 - Magazzini di custodia e deposito
- 773.2 - Magazzini frigoriferi per conto terzi

79 - Comunicazioni**790 - Comunicazioni**

- 790.1 - Amministrazione delle poste e telecomunicazioni
- 790.2 - Servizi postelegrafonici, in appalto o in concessione
- 790.3 - Servizi telefonici di stato, servizi telefonici in appalto o in concessione e servizi di telecomunicazione in concessione

8 - CREDITO E ASSICURAZIONE, SERVIZI PRESTATI ALLE IMPRESE; NOLEGGIO**8 A - Credito e assicurazione****81 - Istituti di credito****811 - Autorità bancarie centrali****812 - Altre istituzioni monetarie**

- 812.1 - Istituti di credito di diritto pubblico
- 812.2 - Altre aziende di credito e istituti centrali di categoria

813 - Istituzioni finanziarie e società di controllo

- 813.1 - Istituti e sezioni per il credito speciale
- 813.2 - Imprese di prestiti e finanziamenti
- 813.3 - Società fiduciarie e di investimenti mobiliari
- 813.4 - Società per la gestione di fondi comuni di investimento
- 813.5 - Società di controllo

82 - Assicurazione (escluse le assicurazioni sociali obbligatorie)**821 - Istituti di assicurazione mista (vita e capitalizzazione danni)****822 - Istituti di assicurazione (vita e capitalizzazione)****823 - Istituti di assicurazione (danni, malattie, rischi diversi)****8 B - Servizi prestati alle imprese, noleggio****83 - Ausiliari finanziari e delle assicurazioni, affari immobiliari, servizi prestati alle imprese****831 - Ausiliari finanziari****832 - Ausiliari delle assicurazioni****833 - Imprese immobiliari per la compravendita di immobili****834 - Agenzie di mediazione per la compravendita e la locazione di immobili e terreni (compresa la locazione di beni immobili propri)****835 - Consulenti legali****836 - Contabilità, consulenza fiscale e revisione dei conti****837 - Servizi tecnici**

- 837.1 - Studi tecnici ed affini
- 837.2 - Studi di analisi chimiche e merceologiche

838 - Pubblicità e pubbliche relazioni

- 838.1 - Agenzie di pubblicità e pubbliche relazioni
- 838.2 - Servizi di pubblicità aerea

839 - Altri servizi prestati alle imprese

- 839.1 - Studi di mercato
- 839.2 - Studi di consulenza organizzativa
- 839.3 - Servizi di informatica, elaborazione e acquisizione dati
- 839.4 - Imprese ed enti di gestioni esattoriali
- 839.5 - Agenzie di informazioni per la stampa, informazioni commerciali, richieste di certificati ed agenzie affini
- 839.6 - Copisterie
- 839.7 - Agenzie di distribuzione di libri, giornali e riviste
- 839.8 - Servizi di gestione di pubblici mercati e pese pubbliche
- 839.9 - Servizi di vigilanza e investigazione

84 - Noleggio di beni mobili

- 841 - Noleggio di macchinari e di attrezzature agricole (senza personale fisso)
- 842 - Noleggio di macchinari e di attrezzature per l'edilizia (senza personale fisso)
- 843 - Noleggio di macchinari e di attrezzature contabili e per ufficio, compresi i calcolatori elettronici e i registratori di cassa (senza operatore fisso)
- 844 - Noleggio di autoveicoli stradali, (senza autista)
- 845 - Noleggio di altri mezzi di trasporto (senza autista)
- 846 - Noleggio di beni di consumo
- 847 - Noleggio di altri beni mobili (senza personale fisso)

9 - PUBBLICA AMMINISTRAZIONE; SERVIZI PUBBLICI E PRIVATI**9 A - Pubblica amministrazione***91 - Pubblica amministrazione, difesa nazionale e sicurezza sociale obbligatoria*

- 911 - Organi costituzionali - amministrazione statale e locale
- 911.1 - Organi costituzionali
- 911.2 - Amministrazione statale centrale e periferica
- 911.3 - Amministrazione degli enti locali

912 - Giustizia

- 912.1 - Amministrazione della giustizia
- 912.2 - Ospedali psichiatrici giudiziari

913 - Sicurezza nazionale ed ordine pubblico**914 - Corpo nazionale dei vigili del fuoco****915 - Difesa nazionale****919 - Sicurezza sociale obbligatoria****9 B - Servizi pubblici e privati***92 - Servizi d'igiene pubblica ed amministrazione di cimiteri*

- 921 - Servizi di nettezza urbana, di disinfestazione e servizi analoghi
- 921.1 - Servizi di nettezza urbana, servizi di disinfestazione e servizi analoghi, pubblici
- 921.2 - Servizi di nettezza urbana, di disinfestazione e servizi analoghi, privati

922 - Amministrazione dei cimiteri**923 - Servizi di pulizia***93 - Istruzione***931 - Istruzione universitaria**

- 931.1 - Università ed istituti a livello universitario, statali
- 931.2 - Università ed istituti universitari non statali

932 - Istruzione primaria e secondaria

- 932.1 - Scuole di istruzione primaria, statali
- 932.2 - Scuole di istruzione secondaria di primo grado, statali
- 932.3 - Scuole di istruzione secondaria di secondo grado, statali
- 932.4 - Scuole di istruzione primaria, non statali
- 932.5 - Scuole di istruzione secondaria di primo grado, non statali
- 932.6 - Scuole di istruzione secondaria di secondo grado, non statali (private, legalmente riconosciute e pareggiate)

933 - Scuole di formazione e di perfezionamento professionale

- 933.1 - Scuole di istruzione professionale statali
- 933.2 - Scuole di istruzione professionale, non statali

934 - Istruzione di grado preparatorio

- 934.1 - Scuole materne, statali
- 934.2 - Scuole materne, non statali

935 - Professori ed insegnanti indipendenti**936 - Scuole di guida, pilotaggio e simili (escluse le scuole per i piloti di linea)****94 - Ricerca e sviluppo****940 - Ricerca e sviluppo**

940.1 - Enti di ricerca e sviluppo, pubblici

940.2 - Istituti di ricerca e sviluppo, privati

95 - Sanità e servizi veterinari**951 - Servizi sanitari (con ricovero)**

951.1 - Ospedali generali, pubblici (regionali, provinciali e zonali)

951.2 - Ospedali specializzati, pubblici

951.3 - Istituti, cliniche e policlinici universitari; istituti di cura e ricovero a carattere scientifico, pubblici

951.4 - Ospedali psichiatrici e neuropsichiatrici, pubblici

951.5 - Ospedali per cronici e di lunga degenza, pubblici

951.6 - Case di cura, private (generali, specializzate, laiche e religiose)

951.7 - Case di cura psichiatriche e neuropsichiatriche, private

951.8 - Case di cura per lunga degenza, private

951.9 - Ospedali ecclesiastici classificati, privati

952 - Altre istituzioni sanitarie (senza ricovero)

952.1 - Ambulatori e poliambulatori, pubblici

952.2 - Stabilimenti idropinici ed idrotermali, pubblici

952.3 - Centri di igiene mentale, pubblici

952.4 - Laboratori di igiene e profilassi, pubblici

952.5 - Altre istituzioni sanitarie, pubbliche

952.6 - Stabilimenti idropinici ed idrotermali, privati

952.7 - Laboratori di analisi cliniche, privati (chimico-fisiche, batteriologiche, virologiche, ematologiche e citoistologiche)

952.8 - Studi di radiologia e radioterapia, privati

952.9 - Altre istituzioni sanitarie, private

953 - Studi medici privati

953.1 - Studi medici generici e pediatrici

953.2 - Ambulatori e poliambulatori specialistici

954 - Studi dentistici**955 - Attività professionali paramediche indipendenti (ostetriche, infermieri, fisioterapisti ecc.)****956 - Servizi veterinari**

956.1 - Servizi veterinari, pubblici

956.2 - Servizi veterinari, privati

96 - Altri servizi sociali**961 - Assistenza sociale (senza ricovero)**

961.1 - Assistenza sociale, pubblica

961.2 - Assistenza sociale, privata

962 - Assistenza sociale (con ricovero)

962.1 - Assistenza sociale, pubblica

962.2 - Assistenza sociale, privata

963 - Organizzazioni economiche ed associazioni professionali

963.1 - Organizzazioni economiche

963.2 - Associazioni professionali

964 - Organizzazioni sindacali dei datori di lavoro**965 - Organizzazioni sindacali dei lavoratori ed altre organizzazioni sindacali**

965.1 - Organizzazioni sindacali dei lavoratori dipendenti

965.2 - Altre organizzazioni sindacali (confederazioni italiane della proprietà edilizia, sunia ecc.)

966 - Organizzazioni religiose

967 - Enti e associazioni turistiche (escluse le agenzie di viaggio)

968 - Servizi sociali non altrove classificati

97 - Servizi ricreativi ed altri servizi culturali

972 - Distribuzione di films

973 - Sale cinematografiche

974 - Trasmissioni radiofoniche e televisive

974.1 - Radio e televisioni, pubbliche

974.2 - Radio e televisioni, private

975 - Spettacoli (esclusi cinema e sport)

976 - Libere professioni artistiche e letterarie

977 - Biblioteche, musei, giardini botanici e zoologici

977.1 - Servizi pubblici inerenti all'attività culturale

977.2 - Servizi privati inerenti all'attività culturale

978 - Enti, organizzazioni ed installazioni sportive

978.1 - Enti ed organizzazioni sportive

978.2 - Installazioni sportive delle amministrazioni pubbliche

978.3 - Installazioni sportive di istituzioni private

978.4 - Attività professionali sportive indipendenti (atleti, istruttori ecc.)

979 - Servizi ricreativi non altrove classificati

979.1 - Stabilimenti balneari marittimi, lacuali e fluviali

979.2 - Altri servizi dello spettacolo e ricreativi

979.3 - Ricevitorie del lotto, lotterie e concorsi pronostici

979.4 - Insegnanti indipendenti di attività ricreative (maestri di danza, di bridge, ecc.)

98 - Servizi personali

981 - Servizi di lavanderia, tintoria e affini

982 - Servizi per l'igiene e l'estetica della persona

982.1 - Laboratori di parrucchiere ed istituti di bellezza

982.2 - Altri servizi per l'igiene e la pulizia

983 - Studi e laboratori fotografici

983.1 - Studi fotografici

983.2 - Servizi di fotografia aerea

984 - Servizi personali non altrove classificati

984.1 - Servizi di pompe funebri e di cremazione

984.2 - Altri servizi personali non altrove classificati

985 - Servizi domestici presso famiglie e convivenze

99 - Rappresentanze diplomatiche, organizzazioni internazionali e soprannazionali e forze armate alleate

990 - Rappresentanze diplomatiche, organizzazioni internazionali e soprannazionali e forze armate alleate

E - Tabella di ragguglio tra la classificazione delle attività economiche 1981 e la classificazione 1971 secondo il numero distintivo delle categorie o delle sottoclassi

Numero di categoria o sottoclasse della classificazione 1981	Numero di categoria della classificazione 1971	Numero di categoria o sottoclasse della classificazione 1981	Numero di categoria della classificazione 1971	Numero di categoria o sottoclasse della classificazione 1981	Numero di categoria della classificazione 1971	Numero di categoria o sottoclasse della classificazione 1981	Numero di categoria della classificazione 1971	Numero di categoria o sottoclasse della classificazione 1981	Numero di categoria della classificazione 1971	Numero di categoria o sottoclasse della classificazione 1981	Numero di categoria della classificazione 1971
011.1 (a)	1.01.01 (b)	132	2.02.04	251.5	3.13.05	326.1		411.1	3.01.17	439.3	
011.2 (a)	1.01.02 (b)	133 (c)	—	251.6	3.13.08	326.2	3.10.10	411.2	3.01.14	439.8	3.03.19
011.3 (a)	1.01.03 (b)	134	2.02.05	251.7	3.13.04	327.1		411.3	3.01.15	439.9	
011.4 (a)	1.01.04 (b)	140.1	3.13.29	251.8	3.13.06	327.3	3.10.13	412.1	3.01.16	439.4	3.03.20
011.5 (a)	1.01.05 (b)	140.2	3.13.30	251.9	3.13.07	327.2	3.10.19	412.2	3.01.08	439.5	3.03.16
011.6 (a)	1.01.06 (b)	140.3	5.02.02	255	3.13.16	327.4	3.10.08	413.1	3.01.12	441	3.06.01
011.7 (a)	1.01.07 (b)	162.2	—	256.1	3.13.10	328.1		413.2	3.01.13	442.1	3.06.02
011.8 (a)	1.01.08 (b)	150 (c)	—	256.2	3.13.15	328.2	3.10.09	414	3.01.10	442.2	3.06.03
011.9 (a)	1.01.09 (b)	161	5.01.01	256.3	3.13.11	328.3		415	3.01.09	442.2	3.04.10
012.1 (a)	1.02.01 (b)	162.1	5.02.01	256.3	3.13.12	328.6	3.10.21	416.1	3.01.02	451.1	
012.2 (a)	1.02.04 (b)	163	5.01.02	256.4	3.13.13	328.8		416.2	3.01.01	451.2	3.05.01
012.3 (a)	1.02.05 (b)	170.1	5.03.01	256.5	3.13.09	328.4		417	3.01.04	452	3.05.02
012.4 (a)	1.02.03 (b)	170.2	5.03.02	256.6	3.13.14	328.5	3.10.05	418	3.01.19	453.1	
012.5 (a)	1.02.07 (b)	211	2.01.01	256.6	3.13.17	328.7	3.10.33	419.1	3.01.03	453.2	
012.6 (a)	1.02.02 (b)	212	2.01.02	256.7	3.13.19	328.9	3.10.56	419.2	3.01.05	453.3	3.04.01
012.7 (a)	—	221	—	256.8	3.13.18	330.1	3.10.35	419.3	3.01.18	453.5	
012.8 (a)	1.02.08 (b)	224.2	3.09.01	257	3.13.20	330.2	3.10.54	420	3.01.06	453.6	3.04.03
013.1 (a)	—	222.1	3.09.02	—	3.13.21	341	3.10.45	421.1	3.01.07	453.8	3.04.11
013.3 (a)	1.02.06 (b)	222.2	3.09.03	258.1	3.13.22	342	3.10.37	421.2	3.01.20	453.9	3.04.12
013.2	3.03.06	223	3.09.04	258.2	3.13.23	343.1	3.10.46	422	3.01.11	453.7	3.04.07
014 (a)	1.04.01 (b)	224.1	3.09.06	259.1	3.13.24	343.3	3.10.38	423.1	—	454.2	3.04.08
020.1 (a)	1.03.01 (b)	231.1	2.02.14	259.2	3.13.25	343.2	3.10.39	423.2	3.01.21	454.1	3.04.02
020.2	1.03.02	231.2	2.02.15	259.3	3.13.26	344.1	3.10.40	423.3	3.01.23	455.2	3.04.09
020.3 (c)	—	231.3	2.02.12	260	3.13.27	344.2	3.10.41	423.4	—	456	3.04.04
031.1	1.05.03	231.3	2.02.16	311.1	3.13.28	344.3	3.10.42	423.5	3.01.22	461	3.04.05
031.2	1.05.04	231.4	2.02.18	311.2	3.15.01	345.1	3.10.43	424.1	3.01.25	462	3.04.06
032.1	1.05.01	231.5	—	312.1	3.10.01	345.3	3.10.44	424.2	3.01.24	463.1	3.04.13
032.2	1.05.02	232	2.02.08	312.2	3.10.02	345.2	3.18.05	424.3	3.01.26	463.2	3.04.06
041.1	1.06.03	233	2.02.06	312.3	—	345.4	3.10.45	423.6 (d)	3.01.27	464	3.07.01
041.2	—	239.1	2.02.07	312.4	3.09.05	347	3.10.44	425.1	3.01.22	465.1	3.07.02
041.3	1.06.02	239.1	2.02.09	312.5	—	347	3.10.44	425.2	3.01.25	466.1	3.07.05
041.4	1.06.01	239.2	2.02.10	312.6	—	346	3.10.41	425.3	3.01.24	466.2	3.07.04
041.5	—	239.2	2.02.11	313.1	—	348.1	3.10.41	427	3.01.26	466.3	3.07.10
041.8	1.06.05	239.2	2.02.17	313.2	3.10.24	503.2	4.02.02	428.1	3.01.27	467.1	3.07.03
041.6	—	239.3	2.02.13	313.3	—	502.2	4.02.03	428.2	3.02.01	467.2	3.07.09
041.7	1.06.04	241	3.12.08	313.3 (c)	—	348.2 (c)	—	429.1	3.02.02	465.2	3.07.06
042.1	1.06.08	242.1	3.12.05	313.4	—	343.4	—	429.2	3.02.02	465.2	3.07.06
042.2	—	242.2	3.12.06	313.5	3.10.47	348.3	3.10.55	431.1 (c)	—	465.3	3.07.06
042.3	—	242.3	3.12.07	313.6	3.10.61	673	—	431.2	3.03.01	466.1	3.07.07
042.9	—	243.1	—	314.1	—	351	3.11.04	431.3	3.03.02	466.2	3.07.07
043.1	—	243.2	3.12.11	314.2	3.10.03	352	3.11.05	431.4	3.03.03	466.3	3.07.08
043.2	—	243.3	—	315	3.10.06	353	3.11.06	431.5	—	467.1	3.08.01
043.3	—	243.4	—	316.1	3.10.26	361.1	—	432.1	3.03.04	467.2	3.08.01
043.4	1.06.10	244	3.12.12	316.2	3.10.22	361.2	3.11.10	432.2	3.03.05	467.3	3.04.14
043.5	—	245.1	3.12.13	316.3	3.10.22	361.3	—	432.3	3.03.07	467.4	3.08.02
043.6	—	245.2	3.12.01	316.4	3.10.04	362.1	3.10.48	433.1	3.03.11	471	3.16.01
043.7	—	245.2	3.12.02	316.5	3.10.23	362.2	—	433.2	3.03.08	472	3.16.02
043.8	—	245.3	3.12.03	316.6	3.10.07	363.1	—	433.3	3.03.12	473.1	3.17.01
043.9	—	246	3.12.04	316.7	3.10.25	363.2	3.11.01	434.1	—	473.2	3.17.02
042.4	1.06.11	247.1	3.12.17	316.8	3.10.27	363.2	3.11.02	434.2	3.03.09	473.3	3.17.05
043.5	1.06.07	247.2	3.12.10	317.7	3.10.27	363.2	3.11.03	434.3	—	473.4	3.17.03
042.6	—	247.3	—	319.1	3.10.49	364	3.11.09	434.4	—	474	3.17.04
042.7	1.06.06	247.4	3.12.14	319.2	3.10.53	365	3.11.08	435.1	—	481.1	3.14.01
042.8	—	247.5	—	321	3.10.16	371.1	3.10.32	435.2	3.03.10	481.2	3.14.02
044.1	—	248.1	—	322.1	3.10.12	371.2	—	435.3	—	482	3.14.03
841	1.06.12	248.2	—	322.2	3.10.15	371.3	3.10.31	436.1	3.03.14	482	3.14.02
044.2	—	248.3	3.12.09	323	3.10.18	371.4	—	436.2	—	483	3.19.04
045	1.06.13	248.4	—	324.1	3.10.18	371.4	3.10.57	436.3	3.03.13	483	3.19.01
111	2.02.01	251.1	3.13.01	324.2	3.10.20	372.1	3.10.36	437	3.03.23	483	3.19.02
120	2.02.02	251.2	—	324.3	3.10.20	372.2	—	438.1	3.03.17	483	3.19.03
131	3.13.31	251.3	—	324.4	3.10.34	373.1	3.20.03	438.2	3.03.18	483	3.19.04
	2.02.03	251.4	3.13.02	324.4	3.10.14	373.2	3.10.28	438.3	3.03.15	483	3.19.05
			3.13.03	325.1	3.10.17	373.3	3.10.30	439.1	3.03.21	483	3.19.06
				325.2	—	373.4	—	439.2	—	483	3.19.07
				325.3	3.10.11	374	3.10.29	439.6	3.03.22	483	3.19.07
								439.7	3.03.24	491.1	3.20.04

(a) Attività non compresa nel campo di rilevazione del censimento 1981.

(b) Attività non compresa nel campo di rilevazione del censimento 1971.

(c) Attività non previste nella classificazione del 1971.

(d) La categoria comprende attività che nella classificazione 1971 erano distribuite nelle rispettive categorie di attività economica dei prodotti considerati.

Segue E - Tabella di ragguglio tra la classificazione delle attività economiche 1981 e la classificazione 1971 secondo il numero distintivo delle categorie o delle sottoclassi

Numero di categoria o sottoclasse della classificazione 1981	Numero di categoria della classificazione 1971	Numero di categoria o sottoclasse della classificazione 1981	Numero di categoria della classificazione 1971	Numero di categoria o sottoclasse della classificazione 1981	Numero di categoria della classificazione 1971	Numero di categoria o sottoclasse della classificazione 1981	Numero di categoria della classificazione 1971	Numero di categoria o sottoclasse della classificazione 1981	Numero di categoria della classificazione 1971	Numero di categoria o sottoclasse della classificazione 1981	Numero di categoria della classificazione 1971
491.2	3.12.16	616.2	6.01.52	642.4	6.02.13	665.1		834	6.04.03	931.2	
492	3.20.01	616.5	6.01.50		6.02.15	665.2	6.06.01		9.08.03	932.4	
493.1	3.18.04	616.6	6.01.53	643	6.02.43	665.3		835	9.05.01 (b)	932.5	
493.2	3.18.03	616.7	6.01.54	644.1		666	7.01.03	836	9.05.02 (b)	932.6	9.04.02 (b)
493.3	3.18.02	617.1	6.01.19	644.2	6.02.44	667.1		837.1	9.05.04 (b)	933.2	
494.1			6.01.09	644.3	6.02.45	667.2		837.2	9.05.05	934.2	
494.2	3.20.02		6.01.10	644.4	6.02.46	667.3	6.06.02	838.1	9.08.01	935 (a)	
494.3		617.2	6.01.11	645.1		667.4		838.2		936	9.04.05
495	3.20.05		6.01.14	645.2	6.02.18	667.5		983.2	7.03.04	940.1	10.01.11 (b)
496.1 (d)	—		6.01.16	645.3		671.1	3.10.50	839.1		940.2	9.05.07 (b)
496.2 (d)	—	617.3	6.01.17	645.4	6.02.16	671.2	3.10.51	839.2	9.05.03	951.6	
501.1	4.01.01	617.4	6.01.18		6.02.19	671.3	3.10.52	839.3	9.08.04	951.7	
501.2	4.01.05	617.5	6.01.18	645.5	6.02.23	672	3.05.03	839.4	8.03.02	951.8	9.03.04 (b)
502.1	4.01.02	617.6	6.01.20		6.02.25	674	3.10.60	839.5	9.08.02	951.9	
502.2	4.01.02		6.01.12	645.6	6.02.17	675	3.10.59	839.6	9.08.05	952.6	9.03.08
503.1	4.02.01	617.7	6.01.13	645.7	6.02.24	710.1	7.01.01	839.7	9.08.06	952.7	
504	4.01.04		6.01.15	646.1	6.02.20	710.2	7.01.02	839.8	9.08.08	952.8	
611.1	6.01.01	617.8	6.01.21	646.2	6.02.22	710.3	7.05.01	839.9	9.08.11 (b)	952.9	9.03.05 (b)
611.2	6.01.02		6.01.22	647.1	6.02.22	721	7.01.04	842	6.05.01	953.1	
611.3	6.01.28	617.9 (c)	—	647.2	6.02.27	722	7.01.05	843	6.05.02	953.2	
611.4	6.01.03	618.1	6.01.55	648.1	6.02.28	723	7.01.06	844	6.05.03	954	9.03.06 (b)
611.5	6.01.05	618.2	6.01.56	648.5	6.02.29		7.01.09	845	6.05.04	955 (a)	9.03.07 (b)
611.6	6.01.04	618.3	6.01.57	648.2	6.02.33	724	7.01.08	846		956.1	9.03.03 (b)
611.7	6.01.06	618.4	6.01.46	648.3		725	7.01.07	847	6.05.05	956.2	9.03.09 (b)
611.8	6.01.07	619.1	6.01.64	648.4	6.02.35	730	7.02.03	911.1		961.1	
611.9 (c)	—	619.2	6.01.65	648.6	6.02.34	741	7.02.02	911.2		962.1	10.01.09 (b)
612.1	6.01.24	619.3	6.01.63	648.7	6.02.39	742	7.02.01	911.3		962.2	
612.2	6.01.23	619.4	6.01.63	649.1	6.02.32		7.03.01	912.1 (f)	9.02.07 (b)	962.2	9.08.10 (b)
612.3		619.5	6.01.58	649.2	6.02.58	750	7.03.02	912.2 (a)	9.02.08 (b)	963.2	9.06.01 (b)
612.4	6.01.26	619.6	6.01.59	649.3	6.02.36		7.03.03	913 (a)	9.03.01 (b)	964	
612.5		619.7	6.01.60	649.4	6.02.37	761	7.04.01	914 (a)	9.03.02 (b)	965.1	9.06.02 (b)
612.6	6.01.25		6.01.62	649.5	6.02.38	762.1	7.04.03	915 (a)	10.01.01 (b)	965.2	
613.1	6.01.30-	619.8	6.01.66	649.6	6.02.30	762.2		951.1	10.01.02 (b)		9.07.01 (b)
613.2	6.01.31	621	6.01.67	651.1	6.02.40	763.2	7.05.02	951.2	10.01.03 (b)		9.07.02 (b)
613.3	6.01.32	622	6.01.69	651.2		763.1	7.04.02	951.3	10.01.04 (b)	966 (a)	9.07.03 (b)
613.4	6.01.33	631	6.01.68	651.3	6.02.41	764.1	7.04.04	951.4	10.01.05 (b)		9.07.04 (b)
614.1	6.01.35	632		651.4		764.2	7.05.03	951.5	10.01.06 (b)		9.07.05 (b)
614.2	6.01.37	633		652	6.02.42	771	7.05.05	952.1	10.01.07 (b)		9.06.03 (b)
614.3	6.01.36	634		653.1	6.02.49	772.1	7.05.04	952.2	10.01.08 (b)	968	10.01.12 (b)
614.4	6.01.40	635	6.04.01	653.2	6.02.50	772.2	7.05.06	952.3	10.01.10 (b)	972	9.02.01
614.5	6.01.38	636		653.3	6.02.48	773.1	6.04.04	952.4	10.02.01 (b)	973	9.02.03
614.6	6.01.34	637		653.4	6.02.47	773.2	6.04.05	952.5	10.02.02 (b)	974.1	9.02.02
614.7	6.01.39	638		654.1	6.02.51	790.1	7.06.01	963.1	10.02.03 (b)	974.2	
615.1	6.01.41	639		654.2	6.02.53	790.2	7.06.02	967	10.02.04 (b)	975	9.02.04
615.2	6.01.42	641.1	6.02.09	654.3	6.02.56	790.3	7.06.03	978.1	10.02.05 (b)	976 (a)	9.05.06 (b)
615.6	6.01.44	641.2	6.02.05	654.4	6.02.52		7.06.04	978.2		977.1	9.04.03 (b)
615.3		641.3		654.5	6.02.54	811	8.01.01	978.3		977.2	9.04.04 (b)
615.4	6.01.43	641.4	6.02.01	654.6	6.02.60	812.1	8.01.02	978.4 (a)		979.1	9.02.05
615.5	6.01.61	641.5	6.02.04	654.7	6.02.61	812.2	8.01.03	979.4 (a)		979.2	9.02.06
615.7	6.01.29	641.6	6.02.02	654.8	6.02.62	813.1	8.01.05	919	10.03.01 (b)	979.3	9.08.07
615.8	6.01.47	641.7	6.02.06	654.9	6.02.57	813.2		921.1	9.01.04	981	9.01.02
615.9	6.01.45	641.8	6.02.07	655	6.02.59	813.3	8.01.06	921.2	9.01.05	982.1	9.01.01
616.1		641.9	6.02.08	656.1	6.02.65	813.4		922	9.01.07	982.2	
616.3	6.01.48	642.1	6.02.03	656.2	6.02.63	813.5	8.03.01	923	9.01.03	983.1	3.18.01
616.4	6.01.49	642.2	6.02.11	—	6.02.66	821	8.02.03	931.1		984.1	9.01.06
616.8	6.01.51	642.3	6.02.10	—	6.03.01 (e)	822	8.02.01	932.1		984.2	9.08.12 (b)
			6.02.12	661	6.03.02 (e)	823	8.02.02	932.2	9.04.01 (b)	985 (a)	9.08.09 (b)
			6.02.14	662	6.06.03	831	8.01.04	932.3		990 (a)	10.04.01 (b)
				664 (c)	6.06.04	832	8.02.04	933.1			10.04.02 (b)
					—	833	6.04.02	934.1			10.04.03 (b)

(a), (b), (c), (d), Cfr. le corrispondenti note alla pagina precedente.

(e) Nello schema classificatorio del 1981, il commercio ambulante è distribuito nelle rispettive categorie di attività economica dei prodotti considerati.

(f) Il campo di rilevazione del censimento del 1981 esclude l'organizzazione carceraria.

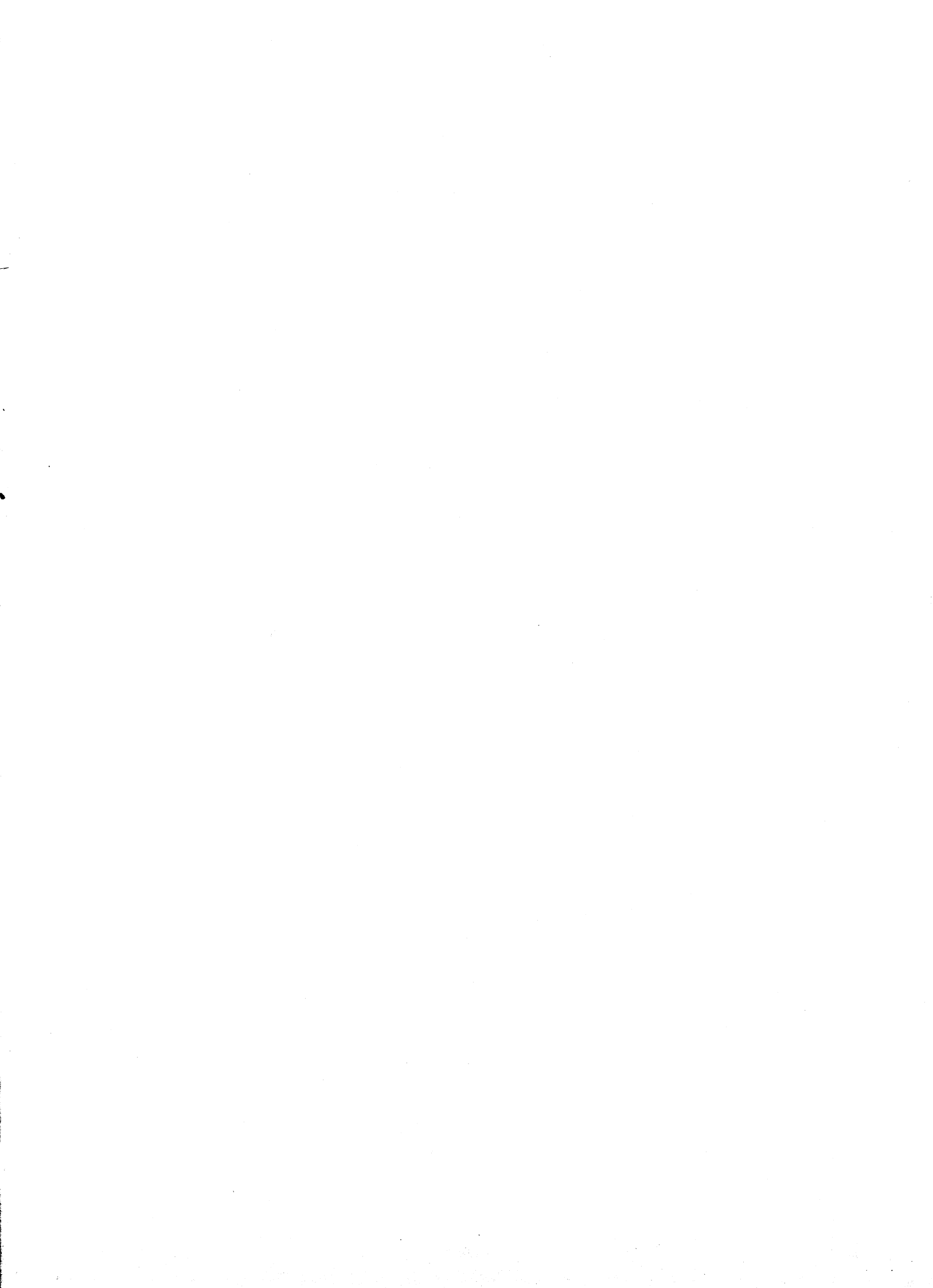

questionari di censimento



ISTITUTO CENTRALE DI STATISTICA

6° CENSIMENTO GENERALE DELL'INDUSTRIA, DEL COMMERCIO, DEI SERVIZI E DELL'ARTIGIANATO

26 ottobre 1981

(Legge 18 dicembre 1980, n. 864)

QUESTIONARIO DI CENSIMENTO

Per i quesiti seguiti da quadratino barrare così la risposta che fa al caso

Mod. ISTAT/CIC/1

A	NUMERO DI CODICE
Comune	
Provincia	

FOGLIO
A

C	NUMERO D'ORDINE DEL QUESTIONARIO
Provvisorio	

B	SEZIONE DI CENSIMENTO
N.

Definitivo	

I riquadri D ed E devono essere sempre compilati.	D	NOTIZIE INDICATIVE DELL'IMPRESA, DELL'AMMINISTRAZIONE O DI CHI GESTISCE L'UNITA' LOCALE
	Denominazione o ragione sociale
Via	<input type="checkbox"/>
Piazza	<input type="checkbox"/>
Località	<input type="checkbox"/> N. Tel.
CAP	Comune Provincia
Numero di iscrizione nel Registro delle Ditte della Camera di Commercio		
	E	NOTIZIE INDICATIVE DELL'UNITA' LOCALE
Denominazione o ragione sociale	
Via	<input type="checkbox"/>
Piazza	<input type="checkbox"/>
Località	<input type="checkbox"/> N. Tel.
CAP	Comune Provincia
Numero di iscrizione nel Registro delle Ditte della Camera di Commercio		

Parte I - IMPRESA

Deve essere compilata da ogni « Sede centrale di impresa » sia che coincida con una unità locale operativa, sia che risulti fisicamente o funzionalmente a sé stante. Ogni sede centrale di impresa deve, inoltre, compilare la Parte II - « Unità locale » del presente questionario. Coloro che svolgono attività non soggette all'obbligo di iscrizione nel Registro delle Ditte della Camera di Commercio (studi legali, medici, notari, ecc.; Pubblica Amministrazione, Enti pubblici, associazioni, ecc.) devono compilare soltanto la Parte II - « Unità locale » del presente questionario.

Sezione I - NOTIZIE GENERALI	1	DIFFUSIONE TERRITORIALE DELL'IMPRESA	3	CLASSIFICAZIONE DELL'IMPRESA
	1.1	L'impresa, oltre all'unità locale censita con il presente questionario, gestisce altre unità locali? 1 <input type="checkbox"/> si 2 <input type="checkbox"/> no	3.1	Attività esclusiva o principale:
	1.2	In caso affermativo specificare: a) nello stesso Comune in cui è situata la sede dell'impresa 1 <input type="checkbox"/> b) in altri Comuni della stessa Provincia sede dell'impresa 2 <input type="checkbox"/> c) in altri Comuni della stessa Regione sede dell'impresa 3 <input type="checkbox"/> d) in Comuni fuori della Regione sede dell'impresa 4 <input type="checkbox"/>		A cura del rilevatore
			3.2	Altre attività:
				Riservato ISTAT
	2	FORMA GIURIDICA	4	ALTRE NOTIZIE
2.1	Impresa individuale	01 <input type="checkbox"/>	4.1	L'impresa nell'ambito delle proprie attività, ha rapporti diretti e sistematici con l'estero per:
2.2	Società di fatto	02 <input type="checkbox"/>	a)	importazioni ed esportazioni 1 <input type="checkbox"/>
2.3	Società in nome collettivo	03 <input type="checkbox"/>	b)	solo importazioni 2 <input type="checkbox"/>
2.4	Società per azioni	04 <input type="checkbox"/>	c)	solo esportazioni 3 <input type="checkbox"/>
2.5	Società in accomandita	05 <input type="checkbox"/>	4.2	Tipo di produzione
2.6	Società a responsabilità limitata	06 <input type="checkbox"/>	a)	in serie:
2.7	Società cooperativa	07 <input type="checkbox"/>	—	con lavorazione non completamente meccanizzata 1 <input type="checkbox"/>
2.8	Azienda autonoma	08 <input type="checkbox"/>	—	con lavorazione completamente meccanizzata 2 <input type="checkbox"/>
2.9	Azienda municipalizzata	09 <input type="checkbox"/>	b)	non in serie 3 <input type="checkbox"/>
2.10	Altra forma (specificare)	10 <input type="checkbox"/>	4.3	Il titolare partecipa alle attività dell'impresa dedicandovi la propria opera manuale? 1 <input type="checkbox"/> si 2 <input type="checkbox"/> no
			4.4	Se l'impresa è iscritta nell'albo delle imprese artigiane indicare il numero di iscrizione

DICHIARO CHE I DATI E LE NOTIZIE CONTENUTI NEL PRESENTE QUESTIONARIO RISPONDONO A VERITA'

FIRMA DELL'IMPRENDITORE (o chi per esso) _____
Data 1981

Importante! Per l'esatta compilazione del questionario leggere attentamente le apposite note e avvertenze

Sezione II - ELENCO DELLE UNITA' LOCALI GESTITE DALL'IMPRESA

Devono essere elencate tutte le unità locali operative e amministrative gestite dall'impresa, esistenti nel territorio dello Stato.

Al fini del censimento:

- a) per unità locale « operativa » si intende ogni singola unità nella quale si attua la produzione o la vendita di beni o la prestazione di servizi;
- b) per unità locale « amministrativa » si intende la sede centrale dell'impresa o altro ufficio direttivo, tecnico o amministrativo, sempreché tali unità siano fisicamente o funzionalmente distinte dalle unità locali operative.

TIPO DELLE UNITA' LOCALI ED EVENTUALE DENOMINAZIONE	INDIRIZZO DELL'UNITA' LOCALE			LAVORAZIONE O ATTIVITA' ESERCITATA NELL'UNITA' LOCALE (1)	ADDETTI (2)	RISERVATO ISTAT	
	Comune	Provincia	Via, piazza - N. (o località) (scrivere stampatello)				
1	2	3	4	5	6	7	8
A. UNITA' LOCALI OPERATIVE							
1.							
2.							
3.							
4.							
5.							
6.							
7.							
8.							
9.							
B. UNITA' LOCALI AMMINISTRATIVE							
a) Sede centrale							
b) Uffici direttivi, tecnici, amministrativi							
1.							
2.							
3.							
TOTALE ADDETTI							
QUALORA LO SPAZIO NON SIA SUFFICIENTE COMPILARE E ALLEGARE UN PROSPETTO ANALOGO							

(1) Indicare per ciascuna unità locale « operativa » l'attività esclusiva o principale esercitata usando i termini tecnici ritenuti più appropriati. Per le unità locali « amministrative » deve essere indicata l'attività esclusiva o principale dell'impresa riportata al punto 3.1 della Parte I del presente questionario. — (2) Comprendere tutti gli addetti di ciascuna unità locale elencata e cioè: imprenditori, titolari, gerenti, liberi professionisti, soci di cooperativa, familiari, coadiuvanti, dirigenti, direttivi, altri impiegati, operai, apprendisti, ecc. Gli addetti indicati per ciascuna unità locale devono coincidere con il totale degli addetti al quadro 5 della Parte II (Unità locale) del corrispondente questionario di censimento.

RIPORTARE NEL PRESENTE FOGLIO LE STESSE RISPOSTE GIA' FORNITE NEL FOGLIO **A**



ISTITUTO CENTRALE DI STATISTICA

6° CENSIMENTO GENERALE DELL'INDUSTRIA, DEL COMMERCIO, DEI SERVIZI E DELL'ARTIGIANATO

26 ottobre 1981

(Legge 18 dicembre 1980, n. 864)

QUESTIONARIO DI CENSIMENTO

Per i quesiti seguiti da quadratino barrare così la risposta che fa al caso

Mod. ISTAT/CIC/1

A	NUMERO DI CODICE
Comune	
Provincia	

FOGLIO
B

C	NUMERO D'ORDINE DEL QUESTIONARIO
	Provvisorio
	Definitivo

B	SEZIONE DI CENSIMENTO
N.

Definitivo

D NOTIZIE INDICATIVE DELL'IMPRESA, DELL'AMMINISTRAZIONE O DI CHI GESTISCE L'UNITA' LOCALE

Denominazione o ragione sociale _____

Via _____

Piazza _____

Località _____ N. _____ Tel. _____

CAP _____ Comune _____ Provincia _____

Numero di iscrizione nel Registro delle Ditte della Camera di Commercio _____

E NOTIZIE INDICATIVE DELL'UNITA' LOCALE

Denominazione o ragione sociale _____

Via _____

Piazza _____

Località _____ N. _____ Tel. _____

CAP _____ Comune _____ Provincia _____

Numero di iscrizione nel Registro delle Ditte della Camera di Commercio _____

I riquadri D ed E devono essere sempre compilati.

Parte I - IMPRESA

Deve essere compilata da ogni « Sede centrale di impresa » sia che coincida con una unità locale operativa, sia che risulti fisicamente o funzionalmente a sé stante. Ogni sede centrale di impresa deve, inoltre, compilare la Parte II - « Unità locale » del presente questionario. Coloro che svolgono attività non soggette all'obbligo di iscrizione nel Registro delle Ditte della Camera di Commercio (studi legali, medici, notari, ecc.; Pubblica Amministrazione, Enti pubblici, associazioni, ecc.) devono compilare soltanto la Parte II - « Unità locale » del presente questionario.

1 DIFFUSIONE TERRITORIALE DELL'IMPRESA

1.1 L'impresa, oltre all'unità locale censita con il presente questionario, gestisce altre unità locali? 1 sì 2 no

1.2 In caso affermativo specificare:

a) nello stesso Comune in cui è situata la sede dell'impresa 1

b) in altri Comuni della stessa Provincia sede dell'impresa 2

c) in altri Comuni della stessa Regione sede dell'impresa 3

d) in Comuni fuori della Regione sede dell'impresa 4

2 FORMA GIURIDICA

2.1 Impresa individuale 01

2.2 Società di fatto 02

2.3 Società in nome collettivo 03

2.4 Società per azioni 04

2.5 Società in accomandita 05

2.6 Società a responsabilità limitata 06

2.7 Società cooperativa 07

2.8 Azienda autonoma 08

2.9 Azienda municipalizzata 09

2.10 Altra forma (specificare) 10

3 CLASSIFICAZIONE DELL'IMPRESA

3.1 Attività esclusiva o principale:

_____ A cura del rilevatore

3.2 Altre attività:

_____ Riservato ISTAT

4 ALTRE NOTIZIE

4.1 L'impresa nell'ambito delle proprie attività, ha rapporti diretti e sistematici con l'estero per:

a) importazioni ed esportazioni 1

b) solo importazioni 2

c) solo esportazioni 3

4.2 Tipo di produzione

a) in serie:

— con lavorazione non completamente meccanizzata 1

— con lavorazione completamente meccanizzata 2

b) non in serie 3

4.3 Il titolare partecipa alle attività dell'impresa dedicandovi la propria opera manuale? 1 sì 2 no

4.4 Se l'impresa è iscritta nell'albo delle imprese artigiane indicare il numero di iscrizione _____

DICHIARO CHE I DATI E LE NOTIZIE CONTENUTI NEL PRESENTE QUESTIONARIO RISPONDONO A VERITA'

FIRMA DELL'IMPRENDITORE (o chi per esso)

Data 1981

Sezione II - ELENCO DELLE UNITA' LOCALI GESTITE DALL'IMPRESA

Devono essere elencate tutte le unità locali operative e amministrative gestite dall'impresa, esistenti nel territorio dello Stato.

Ai fini del censimento:

a) per unità locale « operativa » si intende ogni singola unità nella quale si attua la produzione o la vendita di beni o la prestazione di servizi;

b) per unità locale « amministrativa » si intende la sede centrale dell'impresa o altro ufficio direttivo, tecnico o amministrativo, sempreché tali unità siano fisicamente o funzionalmente distinte dalle unità locali operative.

TIPO DELLE UNITA LOCALI ED EVENTUALE DENOMINAZIONE	INDIRIZZO DELL'UNITA' LOCALE			LAVORAZIONE O ATTIVITA' ESERCITATA NELL'UNITA' LOCALE (1)	ADDETTI (2)	RISERVATO ISTAT	
	Comune	Provincia	Via, piazza - N. (o località) (scrivere stampatello)			7	8
1	2	3	4	5	6	7	8
A - UNITA' LOCALI OPERATIVE							
1.							
2.							
3.							
4.							
5.							
6.							
7.							
8.							
9.							
B - UNITA' LOCALI AMMINISTRATIVE							
a) Sede centrale							
b) Uffici direttivi, tecnici, amministrativi							
1.							
2.							
3.							
TOTALE ADDETTI							

QUALORA LO SPAZIO NON SIA SUFFICIENTE COMPILARE E ALLEGARE UN PROSPETTO ANALOGO

(1) Indicare per ciascuna unità locale « operativa » l'attività esclusiva o principale esercitata usando i termini tecnici ritenuti più appropriati. Per le unità locali « amministrative » deve essere indicata l'attività esclusiva o principale dell'impresa riportata al punto 3.1 della Parte I del presente questionario. — (2) Comprendere tutti gli addetti di ciascuna unità locale elencata e cioè: imprenditori, titolari, gerenti, liberi professionisti, soci di cooperativa, familiari coadiuvanti, dirigenti, direttivi, altri impiegati, operai, apprendisti, ecc. Gli addetti indicati per ciascuna unità locale devono coincidere con il totale degli addetti al quadro 5 della Parte II (Unità locale) del corrispondente questionario di censimento.

RISERVATO ISTAT	
Provincia	Altra attività
Comune	Rapporti con l'estero
Sez. di censimento	Tipo di produzione
N. questionario	Partecipazione del titolare
Forma giuridica	Carattere artigiano
Attività esclusiva o principale	Diffusione territoriale
Altra attività	N. unità locali
Altra attività	N. addetti

A	NUMERO DI CODICE
Comune	
Provincia	

B	SEZIONE DI CENSIMENTO
N.	

C	NUMERO D'ORDINE DEL QUESTIONARIO
	Definitivo

Parte II - UNITA' LOCALE

Deve essere compilata da ogni « Unità locale » sia operativa che amministrativa. Se l'unità locale coincide con la sede d'impresa deve essere anche compilata la Parte I (Impresa) del presente questionario. In tutti gli altri casi (unità fisicamente o funzionalmente separate dalla sede di impresa) deve essere compilata soltanto la presente Parte II e le notizie indicative dei quadri D ed E della prima pagina. Per le attività non soggette all'obbligo di iscrizione anagrafica nel Registro delle Ditte della Camera di Commercio (studi legali, medici, notari, ecc.; Pubblica Amministrazione, Enti pubblici, associazioni, ecc.) deve essere compilata soltanto la presente Parte II.

LE SEZIONI I - II - III - IV DEVONO ESSERE COMPILATE DA TUTTE LE UNITA' LOCALI

Sezione I - NOTIZIE GENERALI	<p>1 TIPO DI UNITA' LOCALE</p> <p>1.1 Unità locale operativa . . . 1 <input type="checkbox"/></p> <p>(ogni singola unità nella quale si attua la produzione o la vendita di beni o la prestazione di servizi)</p> <p>1.2 Unità locale amministrativa</p> <p>(sede centrale dell'impresa o altro ufficio direttivo, tecnico o amministrativo, sempreché tali unità siano fisicamente o funzionalmente distinte dalle unità locali operative di cui al punto 1.1)</p> <p>a) Sede centrale 2 <input type="checkbox"/></p> <p>b) Ufficio direttivo, tecnico o amministrativo 3 <input type="checkbox"/></p>	<p>3 CLASSIFICAZIONE DELL'UNITA' LOCALE</p> <p>3.1 Attività esclusiva o principale:</p> <p>_____</p> <p>_____</p> <p>A cura del rilevatore</p> <table border="1"> <tr> <td></td> <td></td> <td></td> </tr> </table> <p>3.2 Altre attività:</p> <p>_____</p> <p>_____</p> <p>_____</p> <p>Riservato ISTAT</p> <table border="1"> <tr> <td></td> <td></td> <td></td> </tr> <tr> <td></td> <td></td> <td></td> </tr> <tr> <td></td> <td></td> <td></td> </tr> </table>												
<p>2 PRINCIPALI PRODOTTI FABBRICATI O VENDUTI O SERVIZI PRESTATI</p> <p>_____</p> <p>_____</p> <p>_____</p> <p>_____</p>	<p>4 ALTRE NOTIZIE</p> <p>4.1 Indicare la superficie complessiva coperta dell'unità locale . . . m² _____</p> <p>4.2 Se l'attività esclusiva o principale è esercitata stagionalmente, indicare il numero dei mesi N. _____</p> <p>4.3 I locali sono in proprietà? 1 <input type="checkbox"/> 2 <input type="checkbox"/></p> <p>4.4 Indicare quali dei seguenti servizi aziendali esistono:</p> <p>— bar . . . 1 <input type="checkbox"/> — spaccio 3 <input type="checkbox"/></p> <p>— mensa . . . 2 <input type="checkbox"/> — strutture ambulatoriali . . . 4 <input type="checkbox"/></p>													

Sezione II - ADDETTI	<p>5 ADDETTI ALL'UNITA' LOCALE</p> <p>(Indicare tutto il personale occupato nell'unità locale, anche se al 26 ottobre 1981 risulta assente per servizio, ferie, malattia, sospensione dal lavoro, ecc., in base alle qualifiche previste nei contratti collettivi di lavoro dei diversi rami di attività economiche, assimilando le qualifiche particolari di ciascuna attività alle denominazioni usate nel presente prospetto. Una stessa persona non può essere indicata in due diverse categorie).</p> <table border="1"> <thead> <tr> <th></th> <th>MASCHI</th> <th>FEMMINE</th> <th>TOTALE</th> </tr> </thead> <tbody> <tr> <td></td> <td>1</td> <td>2</td> <td></td> </tr> <tr> <td>5.1 Imprenditori, titolari, gerenti, liberi professionisti, ecc. 01</td> <td></td> <td></td> <td></td> </tr> <tr> <td>5.2 Soci di cooperativa . 02</td> <td></td> <td></td> <td></td> </tr> <tr> <td>5.3 Familiari coadiuvanti . 03</td> <td></td> <td></td> <td></td> </tr> <tr> <td>5.4 Dirigenti 04</td> <td></td> <td></td> <td></td> </tr> <tr> <td>5.5 Direttivi, ricercatori e tecnici laureati . . . 05</td> <td></td> <td></td> <td></td> </tr> <tr> <td>5.6 Altri impiegati . . . 06</td> <td></td> <td></td> <td></td> </tr> <tr> <td>5.7 Categorie speciali (intermedi) 07</td> <td></td> <td></td> <td></td> </tr> <tr> <td>TOTALE a riportare</td> <td></td> <td></td> <td></td> </tr> </tbody> </table>		MASCHI	FEMMINE	TOTALE		1	2		5.1 Imprenditori, titolari, gerenti, liberi professionisti, ecc. 01				5.2 Soci di cooperativa . 02				5.3 Familiari coadiuvanti . 03				5.4 Dirigenti 04				5.5 Direttivi, ricercatori e tecnici laureati . . . 05				5.6 Altri impiegati . . . 06				5.7 Categorie speciali (intermedi) 07				TOTALE a riportare				<table border="1"> <thead> <tr> <th></th> <th>MASCHI</th> <th>FEMMINE</th> <th>TOTALE</th> </tr> </thead> <tbody> <tr> <td></td> <td>1</td> <td>2</td> <td></td> </tr> <tr> <td>Riporto</td> <td></td> <td></td> <td></td> </tr> <tr> <td>5.8 Capi operai 08</td> <td></td> <td></td> <td></td> </tr> <tr> <td>5.9 Operai specializzati . 09</td> <td></td> <td></td> <td></td> </tr> <tr> <td>5.10 Operai qualificati . . 10</td> <td></td> <td></td> <td></td> </tr> <tr> <td>5.11 Operai comuni . . . 11</td> <td></td> <td></td> <td></td> </tr> <tr> <td>5.12 Apprendisti 12</td> <td></td> <td></td> <td></td> </tr> <tr> <td>5.13 Altro personale . . . 13</td> <td></td> <td></td> <td></td> </tr> <tr> <td>TOTALE ADDETTI . 14</td> <td></td> <td></td> <td></td> </tr> <tr> <td>Di cui a tempo parziale 15</td> <td></td> <td></td> <td></td> </tr> </tbody> </table>		MASCHI	FEMMINE	TOTALE		1	2		Riporto				5.8 Capi operai 08				5.9 Operai specializzati . 09				5.10 Operai qualificati . . 10				5.11 Operai comuni . . . 11				5.12 Apprendisti 12				5.13 Altro personale . . . 13				TOTALE ADDETTI . 14				Di cui a tempo parziale 15			
		MASCHI	FEMMINE	TOTALE																																																																																		
	1	2																																																																																				
5.1 Imprenditori, titolari, gerenti, liberi professionisti, ecc. 01																																																																																						
5.2 Soci di cooperativa . 02																																																																																						
5.3 Familiari coadiuvanti . 03																																																																																						
5.4 Dirigenti 04																																																																																						
5.5 Direttivi, ricercatori e tecnici laureati . . . 05																																																																																						
5.6 Altri impiegati . . . 06																																																																																						
5.7 Categorie speciali (intermedi) 07																																																																																						
TOTALE a riportare																																																																																						
	MASCHI	FEMMINE	TOTALE																																																																																			
	1	2																																																																																				
Riporto																																																																																						
5.8 Capi operai 08																																																																																						
5.9 Operai specializzati . 09																																																																																						
5.10 Operai qualificati . . 10																																																																																						
5.11 Operai comuni . . . 11																																																																																						
5.12 Apprendisti 12																																																																																						
5.13 Altro personale . . . 13																																																																																						
TOTALE ADDETTI . 14																																																																																						
Di cui a tempo parziale 15																																																																																						

6 MEZZI DI TRASPORTO IN DOTAZIONE ALL'UNITA' LOCALE

		Numero			Numero
6.1 Motoveicoli			6.6 Semirimorchi (5)		12
— motocarri e motofurgoni	01		6.7 Rimorchi		13
— altri motoveicoli (1)	02		6.8 Autoveicoli per usi speciali o per trasporto specifico (6)		14
6.2 Autovetture (2)			6.9 Rimorchi di autoveicoli per usi speciali o per trasporto specifico		15
— a benzina	03				
— ad altro tipo di alimentazione	04				
6.3 Autobus	05				
6.4 Autocarri					
— fino a 10 quintali di portata utile (3)	06				
— da 11 a 30 quintali di portata utile	07				
— da 31 a 70 quintali di portata utile	08				
— da 71 a 90 quintali di portata utile	09				
— oltre 90 quintali di portata utile	10				
6.5 Motrici per semirimorchi (4)	11				

- (1) Motocicli, motocarrozette, motoleggere, motoveicoli per uso speciale (escluse le biciclette a motore).
 (2) Compresa le autovetture per il trasporto promiscuo con portata utile non superiore a 5 quintali.
 (3) Compresa le autovetture per trasporto promiscuo con portata utile superiore a 5 quintali.
 (4) Veicoli destinati al traino e non atti a portare carico utile proprio.
 (5) Rimorchi costruiti in modo tale che parte notevole del peso e del carico gravi sul veicolo trattore.
 (6) Autoambulanza, autocisternati, autocarri per carni macellate, per immondizie, autospartineve, autopompe, autoscale, automezzi Radio TV, autobetoniere, ecc.

7 TIPO DI IMPIANTO ED ENERGIA UTILIZZATA

7.1 Tipo di impianto: (fornire una sola risposta)		RISCALDAMENTO	CONDIZIONAMENTO	7.2 Tipo di energia prevalentemente utilizzata: (fornire una sola risposta)		RISCALDAMENTO	CONDIZIONAMENTO
— Impianto fisso centralizzato	1 <input type="checkbox"/>	1 <input type="checkbox"/>	1 <input type="checkbox"/>	— Combustibili solidi (carbone, legna, ecc.)	1 <input type="checkbox"/>	1 <input type="checkbox"/>	1 <input type="checkbox"/>
— Impianto fisso autonomo	2 <input type="checkbox"/>	2 <input type="checkbox"/>	2 <input type="checkbox"/>	— Prodotti petroliferi (kerosene, gasolio, gas in bombole, ecc.)	2 <input type="checkbox"/>	2 <input type="checkbox"/>	2 <input type="checkbox"/>
— Solo apparecchi singoli	3 <input type="checkbox"/>	3 <input type="checkbox"/>	3 <input type="checkbox"/>	— Gas da rete di distribuzione	3 <input type="checkbox"/>	3 <input type="checkbox"/>	3 <input type="checkbox"/>
— Nessun impianto	4 <input type="checkbox"/>	4 <input type="checkbox"/>	4 <input type="checkbox"/>	— Energia elettrica	4 <input type="checkbox"/>	4 <input type="checkbox"/>	4 <input type="checkbox"/>
				— Altra fonte energetica	5 <input type="checkbox"/>	5 <input type="checkbox"/>	5 <input type="checkbox"/>
				(specificare)			

NOTIZIE RELATIVE A PARTICOLARI SETTORI DI ATTIVITA' ECONOMICHE

8 FORNI E APPARECCHI PER PROCESSI TERMICI E TIPO DI ENERGIA UTILIZZATA

Tipo di energia prevalentemente utilizzata: (fornire una sola risposta per ogni colonna)	PER FUSIONE, TRATTAMENTO TERMICO O RISCALDO	COTTURA DI PRODOTTI INDUSTRIALI	ESSICCAZIONE E DISIDRATAZIONE	ALTRI PROCESSI
— Combustibili solidi (carbone, legna, ecc.)	1 <input type="checkbox"/>	1 <input type="checkbox"/>	1 <input type="checkbox"/>	1 <input type="checkbox"/>
— Prodotti petroliferi (kerosene, gasolio, gas in bombole, ecc.)	2 <input type="checkbox"/>	2 <input type="checkbox"/>	2 <input type="checkbox"/>	2 <input type="checkbox"/>
— Gas da rete di distribuzione	3 <input type="checkbox"/>	3 <input type="checkbox"/>	3 <input type="checkbox"/>	3 <input type="checkbox"/>
— Energia elettrica	4 <input type="checkbox"/>	4 <input type="checkbox"/>	4 <input type="checkbox"/>	4 <input type="checkbox"/>
— Altra fonte energetica	5 <input type="checkbox"/>	5 <input type="checkbox"/>	5 <input type="checkbox"/>	5 <input type="checkbox"/>
				(specificare)

9 UTILIZZO DI VAPORE PER PROCESSO

9.1 L'unità locale utilizza vapore per processo proveniente da:	9.2 Per i soli generatori di vapore indicare il tipo di energia prevalentemente utilizzata (fornire una sola risposta)
— Generatori di vapore in dotazione all'unità locale 1 <input type="checkbox"/>	— Combustibili solidi (carbone, legna, ecc.) 1 <input type="checkbox"/>
— Recuperatori di vapore in dotazione all'unità locale 2 <input type="checkbox"/>	— Prodotti petroliferi (kerosene, gasolio, gas in bombole, ecc.) 2 <input type="checkbox"/>
— Acquisizione di vapore da altre unità locali 3 <input type="checkbox"/>	— Gas da rete di distribuzione 3 <input type="checkbox"/>
	— Energia elettrica 4 <input type="checkbox"/>
	— Altra fonte energetica 5 <input type="checkbox"/>
	(specificare)

10 MOTORI ELETTRICI (1)

		N.	Potenza complessiva
Fino a 1 kW	1		
da oltre 1 fino a 5 kW	2		
da oltre 5 fino a 10 kW	3		
da oltre 10 fino a 50 kW	4		
da oltre 50 fino a 100 kW	5		
oltre 100 kW	6		
TOTALE			

(1) Escludere i motori elettrici facenti parte dei gruppi convertitori.

- I dati devono riferirsi sia ai motori elettrici in esercizio che a quelli in riserva.
- Qualora la potenza indicata sulla targa o in altre fonti di identificazione sia espressa in HP deve essere effettuata la trasformazione in kW moltiplicando il numero di HP per 0,736.

11 PRINCIPALI CARATTERISTICHE DEGLI ESERCIZI

11.1 Collegamento economico prevalente: (fornire una sola risposta)

- aderente ad una unione volontaria 1
- aderente ad un gruppo di acquisto 2
- aderente ad altre forme 3

11.2 La vendita delle merci viene effettuata esclusivamente o prevalentemente: (fornire una sola risposta)

- con il sistema tradizionale 1
- con il sistema del libero servizio (self-service) 2
- per corrispondenza 3
- con altre forme 4 (specificare)

11.3 Attrezzature in dotazione all'esercizio:

- a) armadi frigoriferi N. m³
- b) celle frigorifere N. m³
- c) banchi frigoriferi N. lunghezza
- d) carrelli elevatori N.

11.4 Superfici: (1)

Commercio fisso al minuto

a) Superficie complessiva di vendita: m²

b) Indicare le singole specializzazioni (in ordine di importanza) e le relative superfici:

- 1) m²
- 2) m²
- 3) m²
- 4) m²
- 5) m²

Commercio all'ingrosso

c) Superficie scoperta m²

Alberghi e pubblici esercizi

d) Superficie coperta per somministrazione bevande ed alimenti m²

Riservato ISTAT		

(1) Per superficie complessiva di vendita (o somministrazione) si intende l'area destinata alle vendite (o somministrazione) ivi compresa quella occupata da banchi, scaffalature e simili. Non costituisce superficie di vendita quella destinata a magazzini, a depositi, a locali di lavorazione, agli uffici ed ai servizi. L'assegnazione della superficie di vendita (punto 11.4 a) per singole specializzazioni esercitate deve essere effettuata in proporzione al presumibile volume delle vendite.

12 SERVIZI AMBULATORIALI

- | | | |
|---|--|--|
| - Cardiologia 01 <input type="checkbox"/> | - Medicina generica 09 <input type="checkbox"/> | - Otorinolaringoiatria e audiologia 18 <input type="checkbox"/> |
| - Centri e servizi di medicina preventiva e di medicina sociale 02 <input type="checkbox"/> | - Medicina interna 10 <input type="checkbox"/> | - Pediatria 19 <input type="checkbox"/> |
| - Centri e servizi trasfusionali 03 <input type="checkbox"/> | - Medicina legale 11 <input type="checkbox"/> | - Pneumologia e tisiologia 20 <input type="checkbox"/> |
| - Chirurgia 04 <input type="checkbox"/> | - Neurologia. 12 <input type="checkbox"/> | - Psichiatria 21 <input type="checkbox"/> |
| - Dermosifilopatia 05 <input type="checkbox"/> | - Oftalmologia 13 <input type="checkbox"/> | - Radiologia 22 <input type="checkbox"/> |
| - Emodialisi 06 <input type="checkbox"/> | - Odontoiatria e stomatologia 14 <input type="checkbox"/> | - Radioterapia 23 <input type="checkbox"/> |
| - Fisioterapia e riabilitazione 07 <input type="checkbox"/> | - Oncologia e prevenzione tumori 15 <input type="checkbox"/> | - Servizi di igiene e di sanità pubblica 24 <input type="checkbox"/> |
| - Laboratori di analisi e servizi di patologia clinica 08 <input type="checkbox"/> | - Ortopedia e traumatologia 16 <input type="checkbox"/> | - Urologia e nefrologia 25 <input type="checkbox"/> |
| | - Ostetricia e ginecologia 17 <input type="checkbox"/> | - Altri 26 <input type="checkbox"/> |

AVVERTENZE PER LA COMPILAZIONE DEL QUESTIONARIO

TUTTE LE NOTIZIE DEL PRESENTE QUESTIONARIO
DEVONO ESSERE RIFERITE ALLA DATA DEL 26 OTTOBRE 1981

1) Sono soggette al Censimento — e quindi devono compilare il presente questionario — tutte le imprese e le unità locali che esercitano la propria attività nei settori dell'industria (estrattiva, manifatturiera, dell'edilizia e installazione di impianti; dell'energia e acque), commercio, alberghi e pubblici esercizi, trasporti e comunicazioni, credito e assicurazione, servizi (compresa la Pubblica Amministrazione) e artigianato, nonché quelle che esplicano la silvicoltura, la pesca e le attività di trasformazione annesse ad aziende agricole o svolte in forma associata.

2) Ai fini del Censimento:

— Per **impresa** s'intende l'organizzazione di un'attività economica esercitata con carattere professionale al fine della produzione o dello scambio di beni o di servizi.

— Per **unità locale** s'intende l'impianto (o corpo di impianti) situato in un dato luogo e variamente denominato (stabilimento, laboratorio, miniera, bottega, negozio, studio professionale, ufficio e simili) in cui viene effettuata la produzione o la distribuzione di beni o la prestazione di servizi.

Costituiscono unità locali anche la sede centrale dell'impresa nonché gli uffici direttivi, tecnici e amministrativi, sempre che tali unità siano fisicamente o funzionalmente distinte dalle unità locali indicate nel comma precedente.

3) I quadri relativi alle « NOTIZIE INDICATIVE DELL'IMPRESA » ed alle « NOTIZIE INDICATIVE DELL'UNITÀ LOCALE » devono essere sempre compilati.

— Nel riquadro D (notizie indicative dell'impresa) tutti coloro che sono soggetti all'obbligo di iscrizione nel Registro delle Ditte della Camera di Commercio per l'attività principale svolta, sono tenuti ad indicare il numero di iscrizione nel Registro delle Ditte della Camera di Commercio di appartenenza.

— Gli artigiani sono tenuti ad indicare al punto 4.4 della Parte I (Impresa) anche il numero di iscrizione nell'Albo delle Imprese Artigiane.

— È da rilevare che non devono essere in alcun modo indicati altri numeri di iscrizione in Albi, Ruoli o Elenchi tenuti dalla Camera di Commercio.

— In particolare, i commercianti non dovranno mai riportare il numero di iscrizione nel Registro Esercenti il Commercio, ovvero nell'Albo dei Commercianti all'ingrosso di prodotti ortofrutticoli, carni ed ittici, mentre gli ausiliari del commercio non dovranno mai riportare il numero di iscrizione nel Ruolo degli agenti di assicurazione, nell'Elenco degli spedizionieri, nel Ruolo degli agenti di affari in mediazione, nel Ruolo degli agenti marittimi raccomandati, nel Ruolo dei mediatori marittimi e simili.

— Nel riquadro E (notizie indicative dell'unità locale), nel caso di unità gestite da imprese aventi sede nella provincia, si deve riportare il numero di iscrizione nel Registro delle Ditte, indicato nel riquadro D.

— Nel caso di unità locali gestite da imprese con sede in altre provincie si deve indicare il numero di iscrizione nel Registro delle Ditte della Camera di Commercio della provincia in cui è ubicata l'unità locale censita con il presente questionario e non deve essere indicato alcun numero di iscrizione nel Registro delle Ditte, nel riquadro D.

4) La Parte I — « IMPRESA » del presente questionario deve essere compilata soltanto da ogni « sede centrale d'impresa » sia che essa coincida con una unità locale operativa, sia che risulti fisicamente o funzionalmente a sé stante. Ogni sede centrale d'impresa deve altresì compilare la Parte II « Unità Locale » del presente questionario. Coloro che svolgono attività non soggette all'obbligo di iscrizione nel Registro delle ditte della Camera di Commercio (studi legali, notarili, medici, ecc.; Pubblica Amministrazione, Enti Pubblici, associazioni, ecc.) devono compilare soltanto la Parte II « Unità Locale » del presente questionario.

5) La Parte II — « UNITÀ LOCALE » del presente questionario deve essere compilata da ogni « Unità Locale » sia essa operativa o amministrativa. Se l'unità locale in questione coincide con la sede dell'impresa deve essere compilata anche la Parte I — « IMPRESA » del questionario. In tutti gli altri casi (unità fisicamente o funzionalmente separate dalla sede d'impresa), deve essere compilata soltanto la Parte II e le notizie indicative dei quadri D ed E della prima pagina. Per le attività non soggette all'obbligo

di iscrizione anagrafica nel Registro delle Ditte della Camera di Commercio, deve essere compilata soltanto la Parte II — « Unità Locale ». In particolare ai fini della esatta compilazione della Parte II — « Unità Locale » del questionario, è da tener presente quanto segue:

a) Sez. II: quadro 5 — Addetti all'unità locale.

Imprenditori, titolari, liberi professionisti, gerenti, ecc.: indicare, per le imprese individuali, il titolare sempre che partecipi direttamente alla gestione; per le società, la persona o le persone che risultano consiglieri delegati e simili. Per gli Enti Pubblici indicare la persona responsabile della gestione dell'ente.

Soci di Cooperativa: indicare solo i soci di cooperativa che assumono la figura di lavoratori in proprio.

Dirigenti: indicare i lavoratori che ricoprono un ruolo caratterizzato da un elevato grado di professionalità, autonomia e potere decisionale e sono preposti alla direzione di un ente o organismo pubblico o di sue ripartizioni, di una azienda o di un settore o servizio di particolare rilevanza, ed esplicano le loro funzioni al fine di promuovere, coordinare e gestire la realizzazione degli obiettivi dell'impresa o dell'ente.

In particolare, per le amministrazioni pubbliche, vanno qui comprese le qualifiche dirigenziali previste dal D.P.R. 30 giugno 1972, n. 748 per ciò che riguarda i dipendenti delle amministrazioni statali, nonché le qualifiche equivalenti presso tutte le altre amministrazioni, siano esse a carattere centrale o locale.

Direttivi ed altri impiegati: indicare i lavoratori che svolgono nel campo tecnico-amministrativo, con diverso grado di responsabilità, discrezionalità di poteri e autonomia, funzioni direttive nell'ambito di un servizio o di un ufficio, o che collaborano, a volte, con adeguata autonomia operativa o nei limiti di principi o procedure, allo svolgimento dell'attività compresa nel campo in cui operano, o che svolgono attività di semplice coordinamento e controllo o di mera esecuzione.

Categorie speciali (intermedi): indicare i lavoratori che guidano e controllano, con apporto di adeguata competenza tecnico-pratica, gruppi di altri lavoratori operai, esercitando a volte un certo potere di iniziativa per la condotta delle lavorazioni.

Operai specializzati: indicare i lavoratori che svolgono attività per la cui esecuzione si richiedono adeguate cognizioni tecnico-pratiche conseguite in istituti professionali ovvero mediante istruzione equivalente acquisite con il necessario tirocinio e che compiono, con l'apporto di particolare e personale competenza, operazioni su apparati o attrezzature complesse che presuppongono la conoscenza di specifica tecnologia.

Operai qualificati: indicare i lavoratori in possesso di specifiche capacità tecnico-pratiche, acquisite con adeguato tirocinio o preparazione in scuole professionali, che sanno eseguire con perizia il lavoro ad essi affidato, risultando comunque classificati ad un livello inferiore a quello dell'operaio specializzato.

Operai comuni (compresi i manovali): indicare tutti gli altri operai non compresi nelle due voci precedenti.

Apprendisti: indicare i lavoratori che, nell'ambito della normativa ufficiale, sono impiegati nell'impresa al fine di effettuare l'addestramento necessario per conseguire una specifica qualificazione fornendo nel contempo la propria opera nell'impresa medesima.

Altro personale: indicare tutti gli altri lavoratori non compresi nelle categorie precedenti o che attendono alla semplice sorveglianza o custodia.

b) Sez. IV: punto 7.1 — Per **impianto fisso centralizzato** di riscaldamento e condizionamento si intende l'impianto con circolazione di acqua o di aria adibito ad uso non esclusivo dell'unità locale. Per **impianto fisso autonomo** si intende l'impianto adibito ad uso esclusivo dell'unità locale.

c) Sez. VI: punti 11.4 a) e 11.4 d) — Per **superficie complessiva di vendita (o somministrazione)** si intende l'area destinata alle vendite (o somministrazione) ivi compresa quella occupata da banchi, scaffalature e simili. Non costituisce superficie di vendita quella destinata a magazzini, a depositi, a locali di lavorazione, agli uffici ed ai servizi.

L'assegnazione della superficie di vendita (punto 11.4 a) per singole specializzazioni esercitate deve essere effettuata in proporzione al presumibile volume delle vendite.

OBBLIGHI DI DENUNCIA E SEGRETEZZA DEI DATI FORNITI COL PRESENTE QUESTIONARIO

L'obbligo di fornire le notizie richieste con il presente questionario è stabilito dall'art. 7 della legge 18 dicembre 1980, n. 864. Coloro che non forniscono le notizie richieste, ovvero le forniscono scientemente errate o incomplete, sono passibili, ai sensi dell'art. 18 R.D.L. 27 maggio 1929, n. 1265, convertito nella legge 21 dicembre 1929, n. 2238, con le modifiche di cui all'art. 3 della legge 12 luglio 1961, n. 603, di una sanzione amministrativa fino a lire 80.000 che, in caso di recidiva, può essere aumentata fino a lire 800.000, senza pregiudizio delle sanzioni fissate dal codice penale. L'art. 19 del citato Decreto-Legge n. 1285/1929 e successive modifiche stabilisce inoltre: « Le notizie che si raccolgono in occasione di inchieste ordinate dall'Istituto centrale di statistica, direttamente o a mezzo di Enti delegati, sono vincolate al più scrupoloso segreto d'ufficio e non possono essere rese note, per nessun titolo, se non in forma collettiva, in modo che non se ne possa fare alcun riferimento individuale ». Coloro che, per ragioni del proprio ufficio, essendo venuti a conoscenza di notizie di carattere personale, le comunicano ad altri o se ne servano per scopi privati, sono passibili di una sanzione amministrativa fino a lire 120.000 elevabile, in caso di recidiva, fino a lire 800.000, senza pregiudizio delle pene in cui fossero incorsi per reati previsti dal codice penale.

FIRMA DEL RILEVATORE



ISTITUTO CENTRALE DI STATISTICA

6° CENSIMENTO GENERALE DELL'INDUSTRIA, DEL COMMERCIO, DEI SERVIZI E DELL'ARTIGIANATO

26 ottobre 1981
(Legge 18 dicembre 1980, n. 864)

Mod. ISTAT CIC/2

A		NUMERO DI CODICE
Comune		
Provincia		
B SEZIONE DI CENSIMENTO		
N.		

C		NUMERO D'ORDINE DEL QUESTIONARIO
		Provvisorio
		Definitivo

QUESTIONARIO PER IL COMMERCIO AMBULANTE

Per i quesiti seguiti da quadratino barrare così la risposta che fa al caso; per gli altri quesiti scrivere stampatello.

Il presente questionario deve essere compilato per ogni esercizio di commercio ambulante, sia a posteggio fisso che mobile, purché il titolare eserciti tale commercio come attività esclusiva o prevalente.
 Non sono da comprendere gli esercizi il cui titolare: a) gestisce contemporaneamente un negozio o una azienda artigiana; b) vende direttamente la produzione propria in forma ambulante; c) esercita tale attività occasionalmente o in determinati periodi stagionali.
 NON SONO CONSIDERATI VENDITORI AMBULANTI, E PERTANTO SONO TENUTI A COMPILARE IL MOD. ISTAT CIC/1, COLORE CHE VENDONO NEI MERCATI ALL'INGROSSO O SU BANCHI FISSI DI MERCATI AL MINUTO COPERTI, OVVERO IN CHIOSCHI, BARACCHE E SIMILI, FISSATI STABILMENTE AL SUOLO.

SEZIONE I - NOTIZIE GENERALI					
<p>1 PRINCIPALI PRODOTTI VENDUTI</p> <p>.....</p> <p>.....</p> <p>.....</p>	<p>3 ATTIVITA' ECONOMICA (ESCLUSIVA O PRINCIPALE)</p> <p>(in caso di vendita mista tenere conto dell'attività principale)</p> <p>.....</p> <table border="1"> <tr> <td></td> <td></td> <td></td> <td></td> </tr> </table>				
<p>2 TIPO DEL POSTEGGIO</p> <p>FISSO 1 <input type="checkbox"/> MOBILE 2 <input type="checkbox"/></p>	<p>4 INDICARE SE L'ESERCIZIO DEL COMMERCIO AMBULANTE VIENE SVOLTO NEL TERRITORIO di un solo Comune 1 <input type="checkbox"/> di più Comuni 2 <input type="checkbox"/></p>				

<p>TITOLARE (cognome e nome)</p> <p>Comune di residenza</p> <p>Indirizzo N. (via, piazza, località)</p>	<table border="1"> <tr> <td colspan="2">A</td> <td>NUMERO DI CODICE</td> </tr> <tr> <td rowspan="2">Comune</td> <td colspan="2" rowspan="2"></td> </tr> <tr> <td colspan="2"></td> </tr> <tr> <td>Provincia</td> <td colspan="2"></td> </tr> </table> <table border="1"> <tr> <td colspan="2">B</td> <td>SEZIONE DI CENSIMENTO</td> </tr> <tr> <td colspan="2"></td> <td>N.</td> </tr> </table> <table border="1"> <tr> <td colspan="2">C</td> <td>NUMERO D'ORDINE DEL QUESTIONARIO</td> </tr> <tr> <td colspan="2"></td> <td>Definitivo</td> </tr> <tr> <td colspan="2"></td> <td></td> </tr> </table>	A		NUMERO DI CODICE	Comune					Provincia			B		SEZIONE DI CENSIMENTO			N.	C		NUMERO D'ORDINE DEL QUESTIONARIO			Definitivo			
A		NUMERO DI CODICE																									
Comune																											
Provincia																											
B		SEZIONE DI CENSIMENTO																									
		N.																									
C		NUMERO D'ORDINE DEL QUESTIONARIO																									
		Definitivo																									
<p>DICHIARO CHE I DATI E LE NOTIZIE CONTENUTI NEL PRESENTE QUESTIONARIO RISPONDONO A VERITA'</p> <p>DATA, 1981 FIRMA DEL RILEVATORE FIRMA DEL TITOLARE (o chi per esso)</p>																											

TAGLIANDO DA CONSEGNARSI AL CENSITO

COMUNE E DATA DELLA COMPILAZIONE DEL QUESTIONARIO

Comune

Data

N.B. Il presente tagliando serve a comprovare l'effettuata compilazione del questionario e deve, pertanto, essere conservato fino al 31 gennaio 1982.

SEZIONE II - ADDETTI E MEZZI DI TRASPORTO

5 ADDETTI

Indicare il personale addetto all'esercizio alla data del 26 ottobre 1981

5.1 Titolare	1
5.2 Familiari coadiuvanti	2
5.3 Altro personale	3
Totale	4

Maschi		Femmine	Totale
1	2		

6 MEZZI DI TRASPORTO

Indicare i mezzi di trasporto in dotazione all'esercizio alla data del 26 ottobre 1981

6.1 Motoveicoli (1)	1
6.2 Autovetture (2)	2
6.3 Autocarri	3
- fino a 10 quintali di portata utile (3)	4
- da 11 a 30 quintali di portata utile	5
- da 31 a 70 quintali di portata utile	6
6.4 Altri mezzi di trasporto	7

Numero

- (1) Motoveicoli, motocarrozette, motoleggere, motoveicoli per uso speciale (escluse le biciclette a motore).
- (2) Compresa le autovetture per il trasporto promiscuo con portata utile non superiore a 5 quintali.
- (3) Compresa le autovetture per il trasporto promiscuo con portata utile superiore a 5 quintali.

IL TE MONCALIERI - Lett. ord. n. 3737 del 19-2-81 (c. 1.000.000)

OBBLIGHI DI DENUNCIA E SEGRETEZZA DEI DATI FORNITI COL PRESENTE QUESTIONARIO

L'obbligo di fornire le notizie richieste con il presente questionario è stabilito dall'art.7 della legge 18 dicembre 1980, n. 864. Coloro che non forniscono le notizie richieste, ovvero le forniscono scientemente errate o incomplete, sono passibili, ai sensi dell'art. 18 del R.D.L. 27 maggio 1929, n. 1235, convertito nella legge 21 dicembre 1929, n. 2238, con le modifiche di cui all'art. 3 della legge 12 luglio 1961, n. 603, di una sanzione amministrativa fino a lire 80.000 che, in caso di recidiva, può essere aumentata fino a lire 800.000, senza pregiudizio delle sanzioni fissate dal codice penale. L'art. 19 del citato Decreto-Legge n. 1285/1929 e successive modifiche stabilisce inoltre: « Le notizie che si raccolgono in occasione di inchieste ordinate dall'Istituto centrale di statistica, direttamente o a mezzo di Enti delegati, sono vincolate al più scrupoloso segreto d'ufficio e non possono essere rese note, per nessun titolo, se non in forma collettiva, in modo che non se ne possa fare alcun riferimento individuale ». Coloro che, per ragioni del proprio ufficio, essendo venuti a conoscenza di notizie di carattere personale, le comunicano ad altri o se ne servono per scopi privati, sono passibili di una sanzione amministrativa fino a lire 120.000 elevabile, in caso di recidiva, fino a lire 800.000, senza pregiudizio delle pene in cui fossero incorsi per reati previsti dal codice penale.

Prezzo Lire 11.000